

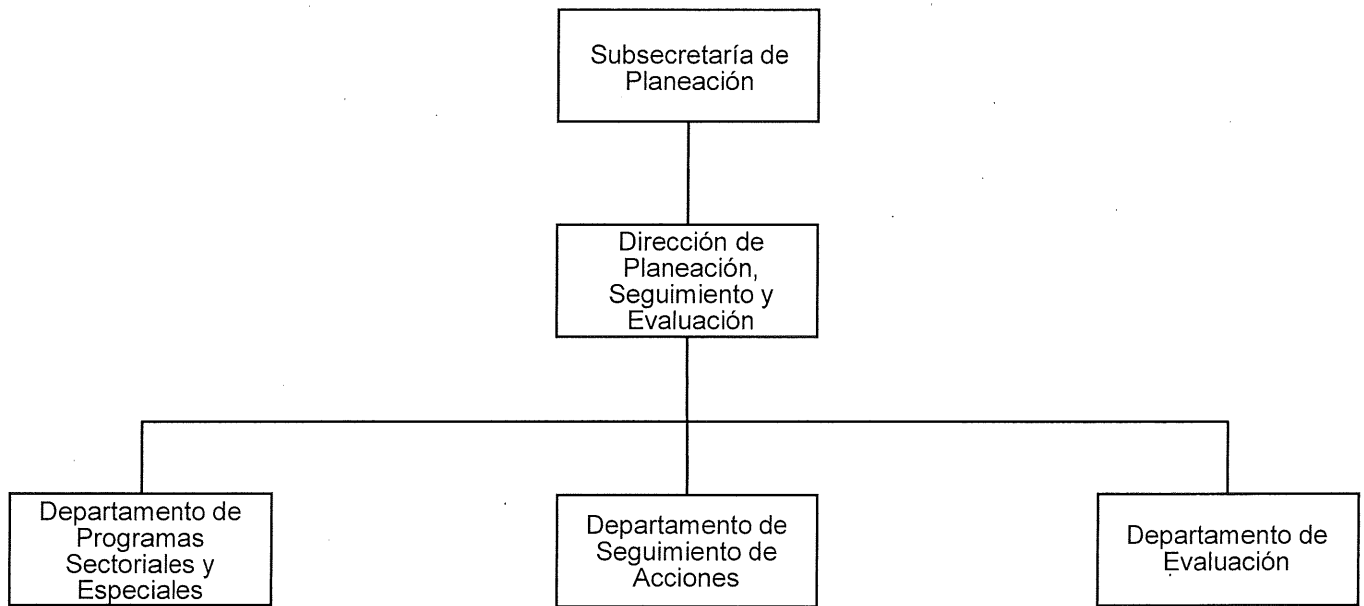

Organigrama Específico



Primera emisión	Actualización	Próxima Revisión	Página
Noviembre 2003	Octubre 2018	Octubre 2019	82

**Órgano Administrativo:** Dirección de Planeación, Seguimiento y Evaluación

**Propósito:** Fortalecer la planeación y promover la rendición de cuentas en el marco del Sistema Estatal de Planeación Democrática.

**Funciones:**

- Coordinar la integración de los Lineamientos para la Integración del Plan Estatal de Desarrollo, programas sectoriales, especiales e institucionales.
- Promover la difusión de los mecanismos de participación de los sectores público, social y privado, para la integración y actualización del Plan Estatal de Desarrollo y los programas sectoriales, especiales e institucionales.
- Supervisar la construcción y actualización de los Indicadores de la Gestión Gubernamental con los organismos públicos estatales.
- Supervisar la elaboración de los lineamientos generales para la integración de las propuestas de inversión de los organismos públicos estatales en coordinación con los órganos administrativos correspondientes.
- Supervisar la validación de propuestas de proyectos de inversión de los organismos públicos estatales, garantizando su alineación con el Plan Estatal de Desarrollo, así como de los programas sectoriales, especiales e institucionales.
- Supervisar que se proporcionen las asesorías e información en materia de planeación a los integrantes de los subcomités sectoriales y especiales, así como participar en las reuniones de los grupos de trabajo de los subcomités del Comité de Planeación para el Desarrollo (COPLADE).
- Coordinar la implementación de las plataformas informáticas que permitan el intercambio de información de los proyectos del gasto de inversión e indicadores del Plan Estatal de Desarrollo de las dependencias y entidades de gobierno, para interactuar dentro del Sistema Estatal de Seguimiento y Evaluación (SIESE).
- Coordinar el diseño de interfaces de bases de datos de las acciones de inversión y los proyectos relevantes del gasto institucional que registran las dependencias y entidades de gobierno.
- Supervisar la actualización de los manuales de operación de usuarios de las plataformas informáticas.
- Supervisar el seguimiento de proyectos y acciones, avances mensuales y de cierre de ejercicio con los organismos públicos en el Sistema de Seguimiento de Acciones de Inversión (SISAI).
- Coordinar la elaboración del Anexo 1, Indicadores del Plan Estatal de Desarrollo y el Anexo 2, Resumen de Financiamiento del Informe Anual de Gobierno en su contexto estatal y regional
- Supervisar la elaboración y/o actualización de los Lineamientos para la evaluación del nivel de cumplimiento del Plan Estatal de Desarrollo y programas sectoriales.
- Supervisar la elaboración y/o actualización de los Lineamientos para la integración del Informe Anual del Gobierno.

Primera emisión	Actualización	Próxima Revisión	Página
Noviembre 2003	Octubre 2018	Octubre 2019	83

- Supervisar la integración de los documentos cualitativos en su contexto estatal y regional, para la elaboración del Informe Anual del Gobierno.
- Supervisar la integración de los documentos para la elaboración de la evaluación del nivel de cumplimiento del Plan Estatal de Desarrollo y programas sectoriales.

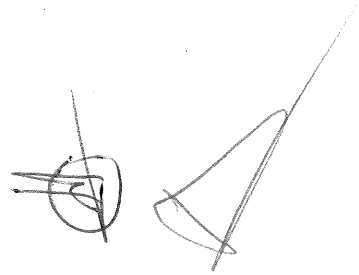

Primera emisión	Actualización	Próxima Revisión	Página
Noviembre 2003	Octubre 2018	Octubre 2019	84



**Órgano Administrativo:** Departamento de Programas Sectoriales y Especiales

**Propósito:** Implementar la integración y/o actualización del Plan Estatal de Desarrollo, los Programas Sectoriales, Especiales e Institucionales, así como la propuesta de inversión del Gobierno del Estado, en el marco del Sistema Estatal de Planeación Democrática.

**Funciones:**

- Formular los lineamientos para la integración del Plan Estatal de Desarrollo, programas sectoriales, especiales e institucionales.
- Difundir los mecanismos de participación de los sectores público, social y privado, para la integración y actualización del Plan Estatal de Desarrollo y los programas sectoriales, especiales e institucionales.
- Construir y actualizar los Indicadores de la Gestión Gubernamental con los organismos públicos estatales.
- Elaborar lineamientos generales para la integración de las propuestas de inversión de los organismos públicos estatales, para su análisis y validación en coordinación con los órganos administrativos correspondientes.
- Validar propuestas de proyectos de inversión de los organismos públicos estatales, garantizando su alineación con el Plan Estatal de Desarrollo, así como de los programas sectoriales, especiales e institucionales.
- Proporcionar asesorías e información en materia de planeación a los integrantes de los subcomités sectoriales y especiales, así como participar en las reuniones de los grupos de trabajo de los subcomités del Comité de Planeación para el Desarrollo (COPLADE).

Primera emisión	Actualización	Próxima Revisión	Página
Noviembre 2003	Octubre 2018	Octubre 2019	85

8

**Órgano Administrativo:** Departamento de Seguimiento de Acciones.

**Propósito:** Realizar el seguimiento del Programa Anual de Inversión e Institucional de proyectos de beneficio social y otros recursos no contemplados en el presupuesto del Estado; además del acompañamiento de los procedimientos de evaluación sectorial con los organismos públicos, a través del Sistema Estatal de Seguimiento y Evaluación.

**Funciones:**

- Implementar y administrar las plataformas informáticas que permitan el intercambio de información de los proyectos del gasto de inversión e indicadores del Plan Estatal de Desarrollo, de las dependencias y entidades de gobierno, para interactuar dentro del Sistema Estatal de Seguimiento y Evaluación (SIESE).
- Diseñar interfaces de bases de datos de las acciones de inversión y los proyectos relevantes del gasto institucional, que registran las dependencias y entidades de gobierno.
- Actualizar los manuales de operación de usuarios de las plataformas informáticas.
- Realizar el seguimiento de proyectos y acciones, avances mensuales y de cierre de ejercicio con los organismos públicos, en el registro por fuentes de financiamiento, metas y situaciones, desagregado a nivel municipio y localidad en el Sistema de Seguimiento de Acciones de Inversión (SISAI).
- Elaborar el Anexo 1, Indicadores del Plan Estatal de Desarrollo y el Anexo 2, Resumen de Financiamiento del Informe Anual de Gobierno en su contexto estatal y regional

Primera emisión	Actualización	Próxima Revisión	Página
Noviembre 2003	Octubre 2018	Octubre 2019	86

**Órgano Administrativo:** Departamento de Evaluación

**Propósito:** Promover la rendición de cuentas a través del informe anual de gobierno y la evaluación del nivel de cumplimiento del Plan Estatal de Desarrollo y programas sectoriales.

**Funciones:**

- Elaborar y/o actualizar lineamientos para la evaluación del nivel de cumplimiento del Plan Estatal de Desarrollo y programas sectoriales.
- Elaborar y/o actualizar Lineamientos para la Integración del Informe Anual del Gobierno.
- Integrar documentos cualitativos en su contexto estatal y regional, para la elaboración del Informe Anual del Gobierno.
- Integrar documentos para la elaboración de la evaluación del nivel de cumplimiento del Plan Estatal de Desarrollo y programas sectoriales.

Primera emisión	Actualización	Próxima Revisión	Página
Noviembre 2003	Octubre 2018	Octubre 2019	87