



CHIAPAS
GOBIERNO DEL ESTADO

**INFORME DE AVANCE
DE GESTIÓN FINANCIERA**

AL 30 DE JUNIO DE 2024

APORTACIONES



El Ramo General 33 Aportaciones Federales para Entidades Federativas y Municipios tiene como misión fortalecer la capacidad de respuesta de los gobiernos locales y municipales, en el ejercicio de los recursos que les permita elevar la eficiencia y eficacia en la atención de las demandas de educación, salud, infraestructura básica, fortalecimiento financiero y seguridad pública, programas alimenticios y de asistencia social e infraestructura educativa que les plantea su población, así como el fortalecer los presupuestos de las entidades federativas y a las regiones que conforman, dando cumplimiento a lo establecido en el capítulo V de la Ley de Coordinación Fiscal.

Las aportaciones federales del Ramo General 33, se establecen como recursos que la federación transfiere a las haciendas públicas de los Estados, Ciudad de México y, en su caso, de los Municipios, condicionando su gasto a la consecución y cumplimiento de los objetivos que para cada tipo de aportación dispuesta en su artículo 25 de dicha Ley.

La operación del Ramo General 33 está elevada a mandato legal en el capítulo V de La Ley de Coordinación Fiscal, en el que se determinan las aportaciones federales para la ejecución de las actividades relacionadas con áreas prioritarias para el desarrollo nacional, como la educación básica y normal, salud, combate a la pobreza, asistencia social, infraestructura educativa, fortalecimiento de las entidades federativas y para los municipios y demarcaciones territoriales del Distrito Federal, seguridad pública, educación tecnológica y de adultos.

El artículo 25 de la Ley de Coordinación Fiscal, describe los Fondos siguientes:

- I. Fondo de Aportaciones para la Nómina Educativa y Gasto Operativo;
- II. Fondo de Aportaciones para los Servicios de Salud;
- III. Fondo de Aportaciones para la Infraestructura Social;
- IV. Fondo de Aportaciones para el Fortalecimiento de los Municipios y de las Demarcaciones Territoriales del Distrito Federal;
- V. Fondo de Aportaciones Múltiples.
- VI. Fondo de Aportaciones para la Educación Tecnológica y de Adultos; y
- VII. Fondo de Aportaciones para la Seguridad Pública de los Estados y del Distrito Federal;
- VIII. Fondo de Aportaciones para el Fortalecimiento de las Entidades Federativas.

GOBIERNO CONSTITUCIONAL DEL ESTADO DE CHIAPAS						
RAMO 33.- APORTACIONES FEDERALES PARA ENTIDADES FEDERATIVAS Y MUNICIPIOS						
CLASIFICACIÓN POR FONDOS						
DEL 1 DE ENERO AL 30 DE JUNIO DE 2024						
(Cifras en Pesos)						
CONCEPTO	PRESUPUESTO DE EGRESOS				AVANCE % RESPECTO AL:	
	APROBADO ANUAL	MODIFICADO	MINISTRADO	DEVENGADO	APROBADO ANUAL	MINISTRADO
TOTAL	62 605 526 309	64 051 080 885	33 041 495 381	27 360 537 268	43.7	82.8
I FONDO DE APORTACIONES PARA LA NÓMINA EDUCATIVA Y GASTO OPERATIVO (FONE)	24 657 481 159	24 657 633 216	12 314 174 781	9 895 231 649	40.1	80.4
Servicios Personales	20 325 634 657	20 325 634 657	10 255 164 763	8 140 856 060	40.1	79.4
Otros de Gasto Corriente	1 023 341 580	1 023 341 580	454 871 891	426 063 546	41.6	93.7
Gastos de Operación	788 037 856	788 070 495	368 082 701	130 348 451	16.5	35.4
Fondo de Compensación	2 520 467 066	2 520 586 484	1 236 055 426	1 197 963 592	47.5	96.9
II FONDO DE APORTACIONES PARA LOS SERVICIOS DE SALUD (FASSA)	6 266 423 953	6 278 362 660	2 837 601 592	744 727 460	11.9	26.2
III FONDO DE APORTACIONES PARA LA INFRAESTRUCTURA SOCIAL (FAIS)	17 747 874 642	18 744 295 807	10 830 252 120	10 448 326 474	58.9	96.5
Fondo de Aportaciones para la Infraestructura Social Estatal (FISE)	2 151 300 058	2 272 080 768	946 923 096	564 997 450	26.3	59.7
Fondo de Aportaciones para la Infraestructura Social Municipal (FISM)	15 596 574 584	16 472 215 039	9 883 329 024	9 883 329 024	63.4	100.0
IV FONDO DE APORTACIONES PARA EL FORTALECIMIENTO DE LOS MUNICIPIOS (FORTAMUN)	5 110 435 332	5 098 895 450	2 549 447 730	2 549 447 730	49.9	100.0
V FONDO DE APORTACIONES MÚLTIPLES (FAM)	2 499 608 471	2 932 274 156	1 313 887 234	1 072 762 867	42.9	81.6
Asistencia Social	1 269 261 412	1 267 034 236	633 517 116	479 003 628	37.7	75.6
Infraestructura Educativa Básica, Media Superior y Superior	1 230 347 059	1 665 239 920	680 370 118	593 759 239	48.3	87.3
VI FONDO DE APORTACIONES PARA LA EDUCACIÓN TECNOLÓGICA Y DE ADULTOS (FAETA)	475 888 349	475 888 349	236 036 727	203 465 895	42.8	86.2
Educación Tecnológica	220 817 767	220 817 767	107 019 239	101 135 400	45.8	94.5
Educación de Adultos	255 070 582	255 070 582	129 017 488	102 330 495	40.1	79.3
VII FONDO DE APORTACIONES PARA LA SEGURIDAD PÚBLICA (FASP)	250 719 767	267 593 266	130 823 526	25 675 538	10.2	19.6
VIII FONDO DE APORTACIONES PARA EL FORTALECIMIENTO DE LAS ENTIDADES FEDERATIVAS (FAFEF)	5 597 094 636	5 596 137 981	2 829 271 671	2 420 899 655	43.3	85.6

Fuente: Secretaría de Hacienda.

Durante el periodo 1 de enero al 30 de junio del ejercicio fiscal 2024, el presupuesto devengado ascendió a 27 mil 360 millones 537 mil 268 pesos; que representan el 47.8% del gasto total y 82.8% con respecto al presupuesto ministrado; los recursos por aportaciones del ramo 33, fueron erogados con fundamento en los ordenamientos legales para cada fondo, y destinados en gran parte a Transferencias, Participaciones y Aportaciones entre Diferentes Niveles y Ordenes de Gobierno por la suma de 12 mil 432 millones 776 mil 754 pesos, que representa el 45.4% del total del gasto por aportaciones; estos recursos fueron erogados a través del Fondo de Aportaciones para la Infraestructura Social Municipal (FISM) y Fondo de Aportaciones para el Fortalecimiento de los Municipios (FORTAMUN).

Al sector educativo se destinó la cantidad de 10 mil 692 millones 456 mil 783 pesos; al sector salud se invirtieron 744 millones 727 mil 460 pesos, orientados principalmente para la prestación de servicios de salud a la población que no cuenta con empleo formal y al pago de servicios personales del personal médico y administrativo.

En materia de Protección Social se invirtieron recursos por la cantidad de 1 mil 175 millones 709 mil 855 pesos, destinados principalmente para el pago de pensiones al sector policial a través del Instituto de Seguridad Social de los Trabajadores del Estado de Chiapas (ISSTECH); así como para los proyectos: Barriguita Llena, Corazón Contento de Regreso a Casa, Alimentación a Familias Vulnerables y a Grupos en Situación de Emergencia, Fomento Familiar a la Producción de Traspatio, Ayudas Técnicas a Personas con Discapacidad, Alimentación Integral Materno Infantil, Atención de Pacientes con Problemas de la Marcha, entre otros programas sociales.

Para obras en materia de infraestructura carretera se destinaron recursos por un monto de 585 millones 796 mil 947 pesos, estos recursos se destinaron para los proyectos: Construcción del camino: E.C. Km. 10+000 del tramo: (Cruzón - Las Ollas) - Chilimjovertic, tramo: Km. 0+000 - Km. 8+640, subtramos: Km. 3+750 - Km. 6+650 y del Km. 7+200 - Km. 8+640; construcción del camino: E.C. (Chanal - La Mendoza) - Sakchibalte, tramo: Km. 0+000 - Km. 4+140; subtramo: Km. 2+000 - Km. 4+140; construcción del camino: Cintalapa - Rafael Cal y Mayor, tramo: Km. 0+000 - Km. 62+000; subtramo: Km. 41+000 = 17+000 - Km. 42+000 = 18+000; construcción del camino: San Miguel La Sardina - Adolfo Ruiz Cortines; tramo: Km. 0+000 - Km. 6+000; subtramo: Km. 2+000 - Km. 3+000; rehabilitación del camino: Petalcingo - Sabanilla, tramo: Km. 0+000 - Km. 30+000 (T.A.); rehabilitación del camino: Estación Palenque - La Libertad, tramo: Km. 0+000 - Km. 37+300; subtramo: Km. 33+000 - Km. 37+300 (T.A.).

Así como la reconstrucción de los caminos E.C. (Fronteriza del Sur) - Ramal a Frontera Corozal, tramo: Km. 0+000 - Km. 16+600 (T.A.); Rayón - Pantepec - Tapalapa - E.C. (Copainalá - Ocoatepec), tramo: Km. 0+000 - Km. 30+400; subtramo: Km. 0+000 - Km. 18+400 (T.A.); Ocozocoautla - Domingo Chanona - Villaflores, tramo: Km. 0+000 - Km. 71+300; subtramo: Km. 0+000 - Km. 60+000 (T.A.); E.C. (Tapachula - El Edén - Nueva Alemania) - Ejido 26 de Octubre - San Antonio Chicharras, tramo: Km. 0+000 - Km. 5+800; subtramo: Km. 1+400 - Km. 5+800; Buenos Aires - El Porvenir - La Grandeza, tramo: Km. 0+000 - Km. 54+000 (T.A.), entre otras obras de inversión.

A proyectos de infraestructura urbana se destinó la cantidad de 428 millones 985 mil 641, recursos provenientes del Gobierno Federal destinados en gran parte para los proyectos: Ampliación y modernización del libramiento Sur de Tapachula, tramo Km. 0+000 al Km. 6+092.92; construcción del paso a desnivel vehicular Las Palmas y Gómez Maza en la ciudad de Tuxtla Gutiérrez; pavimentación del boulevard central oriente entre carretera Las Limas-Concordia y calle sexta oriente en la cabecera municipal de El Parral; pavimentación del boulevard central norte desde la calle a la Preparatoria Fortunato Argueta Robles hacia Amatenango del Valle, tramo del Km. 0+000 al Km. 1+000 en la cabecera municipal de Las Rosas; imagen urbana de la carretera internacional a La Trinitaria de Jatón Chacaljemel hasta el acceso a Tenam Puente en Comitán de Domínguez y boulevard La Trinitaria en la cabecera municipal de La Trinitaria.

En deporte y recreación se invirtieron recursos por un monto de 295 millones 348 mil 781 pesos, para los proyectos: Parque Morelos Bicentenario en la cabecera municipal de Tuxtla Gutiérrez; unidad deportiva en el barrio Cerrito Nitre en la cabecera municipal de Comitán de Domínguez y reconstrucción de la unidad deportiva en la cabecera municipal de Villa Comaltitlán y Sunuapa; unidad deportiva La Explanada en la cabecera municipal de Ocozocoautla de Espinosa y la unidad deportiva Santa Cruz en la cabecera municipal de Ixhuatán.

Para obras de abastecimiento de agua la suma destinada alcanzó la cantidad de 120 millones 455 mil 563 pesos, orientados principalmente para la reconstrucción y equipamiento de pozo profundo y línea de conducción de agua, en Tinajab 1 y Tinajab 2 en la cabecera municipal de Comitán de Domínguez; construcción del sistema de agua potable en las localidades Chilimjovertic y Las Ollas (Barrios Yolombe y Makbilvotik) municipio de Chamula; construcción de tanques individuales de captación pluvial de ferrocemento en la localidad Corralito, municipio de Chamula; rehabilitación del sistema múltiple de agua potable en 13 localidades del municipio de Bochil; entre otras.

Con una inversión de 80 millones 933 mil 820 pesos para proyectos en materia de protección ambiental, recursos que se destinó para obras de ordenación de aguas residuales, drenaje y alcantarillado; tales como: Ampliación del sistema de alcantarillado sanitario (3a de 3 Etapas) en la cabecera municipal de Palenque; construcción de la planta de tratamiento de aguas residuales en la cabecera municipal de Chamula y San Fernando; construcción de colector sanitario poniente en la cabecera municipal de San Fernando; construcción del sistema de alcantarillado sanitario en las localidades de La Caridad, Chiquinshulum y Ukumtic (Barrio Tontic y barrio Jechvotic) de los municipios de Berriozábal, Chalchihuitán y Chamula, respectivamente.

En materia de electricidad se destinó la cantidad de 67 millones 448 mil 873 pesos, recursos erogados a través del proyecto: Red de distribución de energía eléctrica para las localidades de Yoshib, Pathuitz, Arvenza Uno, Yolonhuitz, El Pedregal, Zamora Pico de Oro y San Nicolás Buenavista de los municipios de Oxchuc, Chamula, El Bosque, Marqués de Comillas y Zinacantán, respectivamente; así como en la cabecera municipal de Benemérito de las Américas.

Y de manera conjunta para servicios comunales, asuntos de orden público y de seguridad interior; vivienda y procuración de justicia la suma de 63 millones 32 mil 999 pesos.

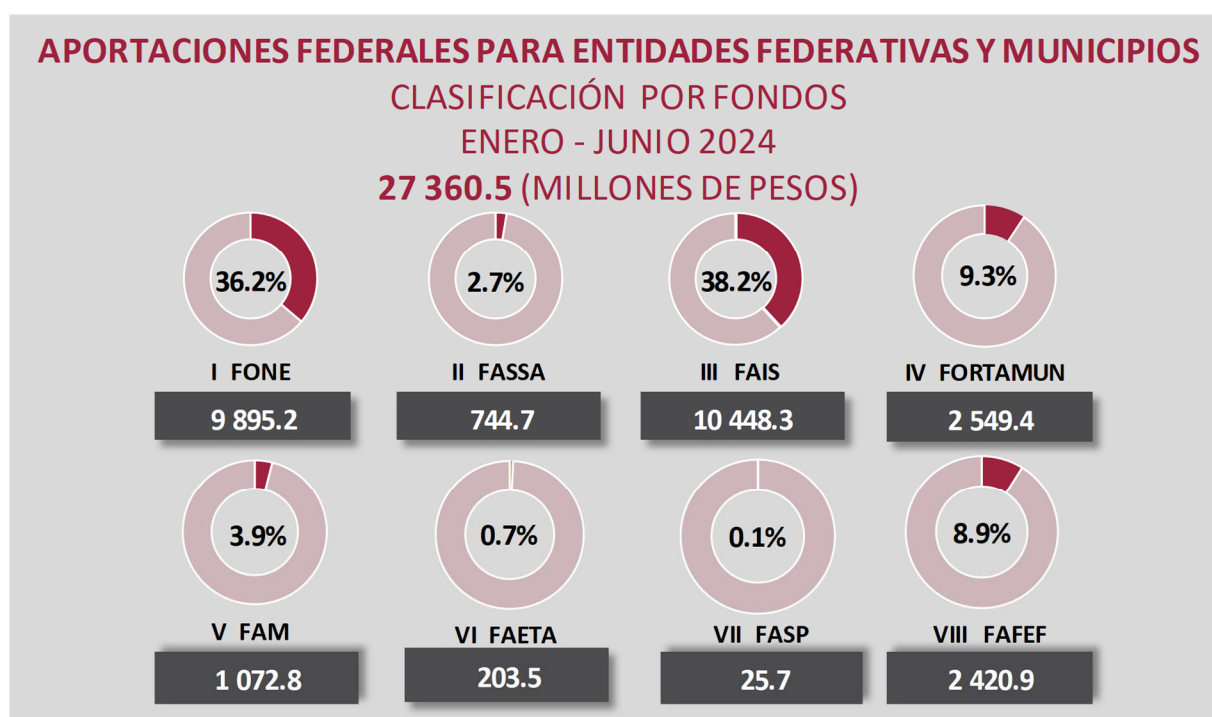

I Fondo de Aportaciones para la Nómina Educativa y Gasto Operativo (FONE)

Conforme a lo dispuesto en el artículo 26 de la Ley de Coordinación Fiscal, con cargo a las aportaciones del Fondo de Aportaciones para la Nómina Educativa y Gasto Operativo, se apoya a los Estados con recursos económicos complementarios para ejercer las atribuciones que, en materia de educación básica y normal, de manera exclusiva se les asignan en los artículos 114 y 117 de la Ley General de Educación vigente.

Durante el periodo 1 de enero al 30 de junio del ejercicio fiscal 2024, los recursos del FONE ascendieron a 9 mil 895 millones 231 mil 649 pesos, que representa un avance del 80.4% en relación al presupuesto ministrado, el 40.1% con respecto al presupuesto aprobado y el 36.2% del total de los recursos del ramo 33.

A través de este Fondo el gasto es destinado principalmente para el pago de sueldos al personal que ocupa las plazas transferidas a los Estados en el marco del Acuerdo Nacional para la Modernización de la Educación Básica por un monto de 8 mil 140 millones 856 mil 60 pesos; recursos ejecutados mediante el programa o fondo I0130 Servicios Personales a través de la Secretaría de Educación Federalizada.

El programa o fondo I0140 FONE Otros de Gasto Corriente, se consideran los recursos para las plazas subsidiadas a las entidades federativas, conforme a los registros por las Secretarías de Educación Pública y de Hacienda y Crédito Público; destinando a través de este programa la suma de 426 millones 63 mil 546 pesos, recursos ejecutados a través de la Secretaría de Educación Estatal.

Asimismo, en el FONE se prevén recursos con el propósito de apoyar a las entidades federativas para cubrir los gastos de operación asociados al cumplimiento de las atribuciones que tienen asignadas en materia de educación básica y normal, específicamente para el desarrollo de las acciones relativas a la planeación, capacitación, operación, verificación, seguimiento, promoción y difusión de la prestación de servicios de educación básica, incluyendo la indígena, y de formación, actualización, capacitación y superación profesional; es por ello que mediante el programa I0150 FONE Gasto de Operación se destinó la cantidad de 130 millones 348 mil 452 pesos.

Y por último de manera conjunta la Secretaría de Educación Estatal y Federalizada destinaron recursos por la cantidad de 1 mil 197 millones 963 mil 591 pesos a través del programa I0160 Fondo de Compensación.

GOBIERNO CONSTITUCIONAL DEL ESTADO DE CHIAPAS					
APLICACIÓN DE LOS RECURSOS DEL FONDO DE APORTACIONES PARA LA NÓMINA EDUCATIVA Y GASTO OPERATIVO (FONE)					
DEL 1 DE ENERO AL 30 DE JUNIO DE 2024					
(Cifras en Pesos)					
CONCEPTO	PROGRAMA O FONDO/PRESUPUESTO DEVENGADO				
	I0130 FONE Servicio Personales	I0140 FONE Otros de Gasto Corriente	I0150 FONE Gasto de Operación	I0160 FONE Fondo de Compensación	TOTAL
TOTAL	8 140 856 060	426 063 546	130 348 452	1 197 963 591	9 895 231 649
Secretaría de Educación					
Educación Estatal	0	426 063 546	833 949	1 087 211 293	1 514 108 788
Educación Federalizada	8 140 856 060	0	129 514 503	110 752 298	8 381 122 861

Fuente: Secretaría de Hacienda.

II Fondo de Aportaciones para los Servicios de Salud (FASSA)

Para el 2024 los recursos del FASSA, se encaminará para la prestación de servicios de salud a la población que no cuenta con seguridad social, al fortalecimiento y atención de las necesidades de salud, mejorando la promoción de estilos de vida saludables en los diferentes ámbitos y ciclos de vida: mujeres, primera infancia, niñas, niños, jóvenes, adultos mayores y personas con capacidades diferentes; poniendo énfasis en los pueblos indígenas. Para ello, es de gran importancia la profesionalización y actualización de los recursos humanos para la salud, logrando su actuación con calidad humana hacia los pacientes, enfatizando en el bienestar desde una perspectiva de derechos humanos y de género.

El monto destinado para este Fondo ascendió a 744 millones 727 mil 460 pesos, que representa el 26.2% con respecto al presupuesto ministrado del primer semestre del ejercicio fiscal 2024.

III Fondo de Aportaciones para la Infraestructura Social (FAIS)

El principal propósito de este Fondo es el de contribuir al bienestar social, mediante el financiamiento de obras y acciones sociales en materia de infraestructura que beneficien directamente a población que habita en zonas de atención prioritaria, localidades con alto o muy alto nivel de rezago social o en condiciones de pobreza extrema, conforme a lo previsto en la Ley General de Desarrollo Social.

El Fondo de Aportaciones para la Infraestructura Social cuenta con recursos equivalentes al 2.5294% de la Recaudación Federal Participable (RFP) de acuerdo como lo establece el artículo 32 de la Ley de Coordinación Fiscal (LCF) y se divide en dos vertientes: el Fondo de Infraestructura Social de las Entidades (FISE) y el Fondo para la Infraestructura Social Municipal y de las Demarcaciones Territoriales del Distrito Federal (FISMDF).

Los recursos al FISDMF, le corresponden recursos equivalentes al 2.2228%, destinándose a los rubros de: agua potable, alcantarillado, drenaje y letrinas, urbanización municipal, electrificación rural y de colonias pobres, infraestructura básica del sector salud y educativo; y al mejoramiento de vivienda.

Por su parte la Recaudación Federal Participable (RFP) del FISE, equivalentes al 0.3066%, serán destinadas a obras y acciones que beneficien preferentemente a la población de los municipios, demarcaciones territoriales y localidades que presenten mayores niveles de rezago social y pobreza extrema en la Entidad.

Al cierre del segundo trimestre del ejercicio fiscal 2024, los recursos invertidos para este Fondo ascendieron a 10 mil 448 millones 326 mil 474 pesos; distribuidos de la siguiente forma: FISE por un monto de 564 millones 997 mil 450 pesos y para el FISM la cantidad de 9 mil 883 millones 329 mil 24 pesos, este Fondo representa el 96.5% con respecto al presupuesto ministrado, el 58.9% en relación al presupuesto aprobado y el 38.2% del total de las aportaciones del ramo 33.

IV Fondo de Aportaciones para el Fortalecimiento de los Municipios (FORTAMUN)

La Ley de Coordinación Fiscal (LCF), en su artículo 37 establece las aportaciones federales que con cargo al Fondo de Aportaciones para el Fortalecimiento de los Municipios y de las Demarcaciones Territoriales del Distrito Federal (FORTAMUN), que reciban los municipios a través de las entidades y las demarcaciones territoriales por conducto del Distrito Federal, se destinarán a la satisfacción de sus requerimientos, dando prioridad al cumplimiento de sus obligaciones financieras, al pago de derechos y aprovechamientos por concepto de agua, descargas de aguas residuales, a la modernización de los sistemas de recaudación locales, mantenimiento de infraestructura, y a la atención de las necesidades directamente vinculadas con la seguridad pública de sus habitantes.

En base al artículo 38 de la Ley de Coordinación Fiscal, el Ejecutivo Federal, a través de la Secretaría de Hacienda y Crédito Público, distribuirá el Fondo de Aportaciones para el Fortalecimiento de los Municipios y de las Demarcaciones Territoriales del Distrito Federal a que se refiere el inciso a) del artículo 36 de esta Ley, en proporción directa al número de habitantes con que cuente cada Entidad Federativa, de acuerdo con la información estadística más reciente que al efecto emita el Instituto Nacional de Estadística, Geografía e Informática.

Para este Fondo el monto destinado durante el periodo 1 de enero al 30 de junio del ejercicio fiscal 2024, fue de 2 mil 549 millones 447 mil 730 pesos.

V Fondo de Aportaciones Múltiples (FAM)

La Ley de Coordinación Fiscal (LCF), establece en su artículo 39 que los recursos del FAM se determinan anualmente en el Presupuesto de Egresos de la Federación por un monto equivalente, sólo para efectos de referencia, al 0.814% de la recaudación federal participable a que se refiere el artículo 2o. de esta Ley, según estimación que de la misma se realice en el propio presupuesto, con base a lo que al efecto establezca la Ley de Ingresos de la Federación para ese ejercicio.

Los artículos 40 y 41 de la Ley de Coordinación Fiscal, establece a las aportaciones federales que con cargo al Fondo de Aportaciones Múltiples que reciban los Estados de la Federación y el Distrito Federal se destinarán en un 46% al otorgamiento de desayunos escolares; apoyos alimentarios; y de asistencia social a través de instituciones públicas, con base en lo señalado en la Ley de Asistencia Social. Asimismo, el 54% restante se destinará a la construcción, equipamiento y rehabilitación de infraestructura física de los niveles de educación básica, media superior y superior en su modalidad universitaria según las necesidades de cada nivel.

Al cierre del primer semestre del ejercicio fiscal 2024, la inversión mediante este Fondo ascendió a 1 mil 72 millones 762 mil 867 pesos, recursos destinados para Asistencia Social la cantidad de 479 millones 003 mil 628 pesos y ejecutados a través del Sistema para el Desarrollo Integral de la Familia del Estado de Chiapas – DIF; y la cantidad de 593 millones 759 mil 239 pesos, para Infraestructura Educativa Básica, Media Superior y Superior a través del Instituto de la Infraestructura Física Educativa del Estado de Chiapas. Este Fondo al periodo que se informa, alcanzó el 81.6% con respecto al presupuesto ministrado y el 42.9% en relación a su presupuesto aprobado anual.

VI Fondo de Aportaciones para la Educación Tecnológica y de Adultos (FAETA)

La Ley de Coordinación Fiscal, en su artículo 42 establece que las aportaciones del FAETA que les correspondan a los Estados y el Distrito Federal, recibirán los recursos económicos complementarios para prestar los servicios de educación tecnológica y educación para adultos, cuya operación asuman de conformidad con los convenios de coordinación suscritos con el Ejecutivo Federal, para la transferencia de recursos humanos, materiales y financieros necesarios para la prestación de dichos servicios.

El monto para este Fondo se determina anualmente en el Presupuesto de Egresos de la Federación, atendiendo a los elementos que señala el artículo 43 de la Ley de Coordinación Fiscal.

Durante el periodo 1 de enero al 30 de junio del ejercicio fiscal 2024, el monto destinado fue de 203 millones 465 mil 895 pesos, que representa el 86.2% con respecto al presupuesto ministrado y el 42.8% del total de su presupuesto aprobado anual, recursos devengados a través del Instituto Chiapaneco de Educación para Jóvenes y Adultos; y, el Colegio de Educación Profesional Técnica del Estado de Chiapas (CONALEP).

VII Fondo de Aportaciones para la Seguridad Pública (FASP)

En su artículo 44 la Ley de Coordinación Fiscal, establece que el Fondo de Aportaciones para la Seguridad Pública de los Estados y del Distrito Federal se constituirá con cargo a recursos federales, mismos que serán determinados anualmente en el Presupuesto de Egresos de la Federación. La Secretaría de Gobernación formulará a la Secretaría de Hacienda y Crédito Público una propuesta para la integración de dicho Fondo.

En el Presupuesto de Egresos de la Federación de cada ejercicio fiscal se hará la distribución de los recursos federales que integran este Fondo entre los distintos rubros de gasto del Sistema Nacional de Seguridad Pública aprobados por el Consejo Nacional de Seguridad Pública.

La Ley de Coordinación Fiscal establece en su artículo 45 que: los recursos FASP que reciben las entidades federativas y del Distrito Federal, se destinarán exclusivamente:

- I. A la profesionalización de los recursos humanos de las instituciones de seguridad pública vinculada al reclutamiento, ingreso, formación, selección, permanencia, evaluación, reconocimiento, certificación y depuración.
- II. Al otorgamiento de percepciones extraordinarias para los agentes del Ministerio Público, los peritos, los policías ministeriales o sus equivalentes de las Procuradurías de Justicia de los Estados y del Distrito Federal, los policías de vigilancia y custodia de los centros penitenciarios; así como, de los centros de reinserción social de internamiento para adolescentes.
- III. Al equipamiento de los elementos de las instituciones de seguridad pública correspondientes a las policías ministeriales o de sus equivalentes, peritos, ministerios públicos y policías de vigilancia y custodia de los centros penitenciarios, así como, de los centros de reinserción social de internamiento para adolescentes.
- IV. Al establecimiento y operación de las bases de datos criminalísticos y de personal, la compatibilidad de los servicios de telecomunicaciones de las redes locales, el servicio telefónico nacional de emergencia y el servicio de denuncia anónima.
- V. A la construcción, mejoramiento, ampliación o adquisición de las instalaciones para la procuración e impartición de justicia, de los centros penitenciarios, de los centros de reinserción social de internamiento para adolescentes que realizaron una conducta tipificada como delito, así como de las instalaciones de los cuerpos de seguridad pública de las academias o institutos encargados de aplicar los programas rectores de profesionalización y de los Centros de Evaluación y Control de Confianza.
- VI. Al seguimiento y evaluación de los programas relacionados con las fracciones anteriores.

El monto devengado al cierre del primer semestre del ejercicio fiscal 2024, por este Fondo fue de 25 millones 675 mil 538 pesos.

VIII Fondo de Aportaciones para el Fortalecimiento de las Entidades Federativas (FAFEF)

El artículo 46 de La Ley de Coordinación Fiscal, establece que, el Fondo de Aportaciones para el Fortalecimiento de las Entidades Federativas (FAFEF), se determinará anualmente en el Presupuesto de Egresos de la Federación con recursos federales por un monto equivalente al 1.40% de la recaudación federal participable a que se refiere el artículo 2o. de esta Ley.

El artículo 47 de la Ley de Coordinación Fiscal, establece que los recursos del FAFEF serán destinados:

- I. A la inversión en infraestructura física, incluyendo la construcción, reconstrucción, ampliación, mantenimiento y conservación de infraestructura; así como la adquisición de bienes para el equipamiento de las obras generadas o adquiridas; infraestructura hidroagrícola, y hasta un 3 por ciento del costo del programa o proyecto para gastos indirectos.
- II. Al saneamiento financiero, preferentemente a través de la amortización de deuda pública.
- III. Apoyar el saneamiento de pensiones y, en su caso, reformas a los sistemas de pensiones de los Estados y del Distrito Federal, prioritariamente a las reservas actuariales.
- IV. A la modernización de los registros públicos de la propiedad y del comercio locales; así como para modernización de los catastros.
- V. Para modernizar los sistemas de recaudación locales.
- VI. Al fortalecimiento de los proyectos de investigación científica y desarrollo tecnológico.
- VII. Para los sistemas de protección civil en los Estados y el Distrito Federal.
- VIII. Para apoyar la educación pública.
- IX. Para destinarlas a fondos constituidos por los Estados y el Distrito Federal para apoyar proyectos de infraestructura concesionada o aquéllos donde se combinen recursos públicos y privados; al pago de obras públicas de infraestructura que sean susceptibles de complementarse con inversión privada, en forma inmediata o futura, así como a estudios, proyectos, supervisión, liberación del derecho de vía, y otros bienes y servicios relacionados con las mismas.

El monto destinado para este Fondo al periodo del 1 de enero al 30 de junio del ejercicio fiscal 2024, fue de 2 mil 420 millones 899 mil 655 pesos, que representa el 85.6% con respecto al presupuesto ministrado, el 43.3% del total de su presupuesto aprobado anual y el 8.8% del total de las aportaciones del ramo 33.

GOBIERNO CONSTITUCIONAL DEL ESTADO DE CHIAPAS
RAMO 33.- APORTACIONES FEDERALES PARA ENTIDADES FEDERATIVAS Y MUNICIPIOS
CLASIFICACIÓN ADMINISTRATIVA
DEL 1 DE ENERO AL 30 DE JUNIO DE 2024
(Cifras en Pesos)

CONCEPTO	PRESUPUESTO DE EGRESOS				AVANCE % RESPECTO AL:	
	APROBADO ANUAL	MODIFICADO	MINISTRADO	DEVENGADO	APROBADO ANUAL	MINISTRADO
TOTAL	62 605 526 309	64 051 080 885	33 041 495 381	27 360 537 268	43.7	82.8
I FONDO DE APORTACIONES PARA LA NÓMINA EDUCATIVA Y GASTO OPERATIVO (FONE)	24 657 481 159	24 657 633 216	12 314 174 781	9 895 231 649	40.1	80.4
Secretaría de Educación	24 657 481 159	24 657 633 216	12 314 174 781	9 895 231 649	40.1	80.4
Educación Estatal	3 226 287 570	3 226 287 570	1 551 973 892	1 514 108 788	46.9	97.6
Educación Federalizada	21 431 193 589	21 431 345 646	10 762 200 889	8 381 122 861	39.1	77.9
II FONDO DE APORTACIONES PARA LOS SERVICIOS DE SALUD (FASSA)	6 266 423 953	6 278 362 660	2 837 601 592	744 727 460	11.9	26.2
Instituto de Salud	6 266 423 953	6 278 362 660	2 837 601 592	744 727 460	11.9	26.2
III FONDO DE APORTACIONES PARA LA INFRAESTRUCTURA SOCIAL (FAIS)	17 747 874 642	18 744 295 807	10 830 252 120	10 448 326 474	58.9	96.5
FONDO DE APORTACIONES PARA LA INFRAESTRUCTURA SOCIAL ESTATAL (FISE)	2 151 300 058	2 272 080 768	946 923 096	564 997 450	26.3	59.7
Secretaría de Obras Públicas	759 166 664	759 166 664	242 554 625	126 400 006	16.6	52.1
Comisión de Caminos e Infraestructura Hidráulica	1 392 133 394	1 512 914 104	704 368 471	438 597 444	31.5	62.3
FONDO DE APORTACIONES PARA LA INFRAESTRUCTURA SOCIAL MUNICIPAL (FISM)	15 596 574 584	16 472 215 039	9 883 329 024	9 883 329 024	63.4	100.0
Municipios	15 596 574 584	16 472 215 039	9 883 329 024	9 883 329 024	63.4	100.0
IV FONDO DE APORTACIONES PARA EL FORTALECIMIENTO DE LOS MUNICIPIOS (FORTAMUN)	5 110 435 332	5 098 895 450	2 549 447 730	2 549 447 730	49.9	100.0
Municipios	5 110 435 332	5 098 895 450	2 549 447 730	2 549 447 730	49.9	100.0
V FONDO DE APORTACIONES MÚLTIPLES (FAM)	2 499 608 471	2 932 274 156	1 313 887 234	1 072 762 867	42.9	81.6
Sistema para el Desarrollo Integral de la Familia del Estado de Chiapas, DIF - Chiapas	1 269 261 412	1 267 034 236	633 517 116	479 003 628	37.7	75.6
Provisiones Salariales y Económicas	0	169 438 049	0	0	0.0	0.0
Instituto de la Infraestructura Física Educativa del Estado de Chiapas	1 230 347 059	1 495 801 871	680 370 118	593 759 239	48.3	87.3
VI FONDO DE APORTACIONES PARA LA EDUCACIÓN TECNOLÓGICA Y DE ADULTOS (FAETA)	475 888 349	475 888 349	236 036 727	203 465 895	42.8	86.2
Instituto Chiapaneco de Educación para Jóvenes y Adultos	255 070 582	255 070 582	129 017 488	102 330 495	40.1	79.3
Colegio de Educación Profesional Técnica del Estado de Chiapas CONALEP - Chiapas	220 817 767	220 817 767	107 019 239	101 135 400	45.8	94.5
VII FONDO DE APORTACIONES PARA LA SEGURIDAD PÚBLICA (FASP)	250 719 767	267 593 266	130 823 526	25 675 538	10.2	19.6
Secretaría de Hacienda	2 000 000	1 692 300	0	0	0.0	0.0
Secretaría de Seguridad y Protección Ciudadana	60 556 202	90 854 479	24 987 095	6 316 880	10.4	25.3
Instituto de Formación Policial	4 000 000	3 500 000	0	0	0.0	0.0
Fiscalía General del Estado	94 976 855	98 150 000	63 435 622	3 942 425	4.2	6.2
Secretariado Ejecutivo del Sistema Estatal de Seguridad Pública	83 950 645	67 160 422	38 225 150	11 240 632	13.4	29.4
Centro Estatal de Control de Confianza Certificado del Estado de Chiapas	5 236 065	6 236 065	4 175 659	4 175 601	79.7	100.0
VIII FONDO DE APORTACIONES PARA EL FORTALECIMIENTO DE LAS ENTIDADES FEDERATIVAS (FAFEF)	5 597 094 636	5 596 137 981	2 829 271 671	2 420 899 655	43.3	85.6
Secretaría de Obras Públicas	1 500 000 000	1 300 000 000	1 015 472 817	711 938 154	47.5	70.1
Deuda Pública	1 399 273 659	1 399 273 659	694 539 260	672 863 792	48.1	96.9
Provisiones Salariales y Económicas	505 742 307	582 714 147	0	0	0.0	0.0
Comisión de Caminos e Infraestructura Hidráulica	592 078 670	605 712 905	426 524 739	343 362 854	58.0	80.5
Instituto de Seguridad Social de los Trabajadores del Estado de Chiapas (ISSTECH)	1 600 000 000	1 708 437 270	692 734 855	692 734 855	43.3	100.0

Fuente: Secretaría de Hacienda.

GOBIERNO CONSTITUCIONAL DEL ESTADO DE CHIAPAS
RAMO 33.- APORTACIONES FEDERALES PARA ENTIDADES FEDERATIVAS Y MUNICIPIOS
CLASIFICACIÓN ADMINISTRATIVA - FUNCIONAL
DEL 1 DE ENERO AL 30 DE JUNIO DE 2024
(Cifras en Pesos)

CONCEPTO	DEVENGADO
TOTAL	27 360 537 268
I FONDO DE APORTACIONES PARA LA NÓMINA EDUCATIVA Y GASTO OPERATIVO (FONE)	9 895 231 649
SECRETARÍA DE EDUCACIÓN	9 895 231 649
2.5 EDUCACIÓN	9 895 231 649
2.5.1 Educación Básica	9 083 219 631
Educación Estatal	1 481 339 937
Educación Federalizada	7 601 879 694
2.5.3 Educación Superior	109 400 234
Educación Federalizada	109 400 234
2.5.5 Educación para Adultos	47 503 146
Educación Federalizada	47 503 146
2.5.6 Otros Servicios Educativos y Actividades Inherentes	655 108 638
Educación Estatal	32 768 851
Educación Federalizada	622 339 787
II FONDO DE APORTACIONES PARA LOS SERVICIOS DE SALUD (FASSA)	744 727 460
INSTITUTO DE SALUD	744 727 460
2.3 SALUD	744 727 460
2.3.1 Prestación de Servicios de Salud a la Comunidad	261 170 244
2.3.2 Prestación de Servicios de Salud a la Persona	483 234 653
2.3.3 Generación de Recursos para la Salud	207 679
2.3.4 Rectoría del Sistema de Salud	114 884
III FONDO DE APORTACIONES PARA LA INFRAESTRUCTURA SOCIAL (FAIS)	10 448 326 474
FONDO DE APORTACIONES PARA LA INFRAESTRUCTURA SOCIAL ESTATAL (FISE)	564 997 450
SECRETARÍA DE OBRAS PÚBLICAS	126 400 006
2.2 VIVIENDA Y SERVICIOS A LA COMUNIDAD	12 771 317
2.2.1 Urbanización	7 528 402
2.2.5 Vivienda	5 242 915
2.4 RECREACIÓN, CULTURA Y OTRAS MANIFESTACIONES SOCIALES	46 179 816
2.4.1 Deporte y Recreación	46 179 816
3.3 COMBUSTIBLES Y ENERGÍAS	67 448 873
3.3.5 Electricidad	67 448 873
COMISIÓN DE CAMINOS E INFRAESTRUCTURA HIDRÁULICA	438 597 444
2.1 PROTECCIÓN AMBIENTAL	51 538 713
2.1.3 Ordenación de Aguas Residuales, Drenaje y Alcantarillado	51 538 713
2.2 VIVIENDA Y SERVICIOS A LA COMUNIDAD	58 108 228
2.2.3 Abastecimiento de Agua	58 108 228
3.5 TRANSPORTE	328 950 503
3.5.1 Transporte por Carretera	328 950 503
FONDO DE APORTACIONES PARA LA INFRAESTRUCTURA SOCIAL MUNICIPAL (FISM)	9 883 329 024
MUNICIPIOS	9 883 329 024
4.2 TRANSFERENCIAS, PARTICIPACIONES Y APORTACIONES ENTRE DIFERENTES NIVELES Y ÓRDENES DE GOBIERNO	9 883 329 024
4.2.3 Aportaciones Entre Diferentes Niveles y Órdenes de Gobierno	9 883 329 024

GOBIERNO CONSTITUCIONAL DEL ESTADO DE CHIAPAS
RAMO 33.- APORTACIONES FEDERALES PARA ENTIDADES FEDERATIVAS Y MUNICIPIOS
CLASIFICACIÓN ADMINISTRATIVA - FUNCIONAL
DEL 1 DE ENERO AL 30 DE JUNIO DE 2024
(Cifras en Pesos)

CONCEPTO	DEVENGADO
IV FONDO DE APORTACIONES PARA EL FORTALECIMIENTO DE LOS MUNICIPIOS (FORTAMUN)	2 549 447 730
MUNICIPIOS	2 549 447 730
4.2 TRANSFERENCIAS, PARTICIPACIONES Y APORTACIONES ENTRE DIFERENTES NIVELES Y ÓRDENES DE GOBIERNO	2 549 447 730
4.2.3 Aportaciones Entre Diferentes Niveles y Órdenes de Gobierno	2 549 447 730
V FONDO DE APORTACIONES MÚLTIPLES (FAM)	1 072 762 867
SISTEMA PARA EL DESARROLLO INTEGRAL DE LA FAMILIA DEL ESTADO DE CHIAPAS, DIF - CHIAPAS	479 003 628
2.6 PROTECCIÓN SOCIAL	479 003 628
2.6.5 Alimentación y Nutrición	400 673 299
2.6.8 Otros Grupos Vulnerables	78 330 329
INSTITUTO DE LA INFRAESTRUCTURA FÍSICA EDUCATIVA DEL ESTADO DE CHIAPAS	593 759 239
2.5 EDUCACIÓN	593 759 239
2.5.1 Educación Básica	490 629 044
2.5.2 Educación Media Superior	23 743 231
2.5.3 Educación Superior	79 386 964
VI FONDO DE APORTACIONES PARA LA EDUCACIÓN TECNOLÓGICA Y DE ADULTOS (FAETA)	203 465 895
INSTITUTO CHIAPANECO DE EDUCACIÓN PARA JÓVENES Y ADULTOS	102 330 495
2.5 EDUCACIÓN	102 330 495
2.5.5 Educación para Adultos	102 330 495
COLEGIO DE EDUCACIÓN PROFESIONAL TÉCNICA DEL ESTADO DE CHIAPAS CONALEP - CHIAPAS	101 135 400
2.5 EDUCACIÓN	101 135 400
2.5.2 Educación Media Superior	101 135 400
VII FONDO DE APORTACIONES PARA LA SEGURIDAD PÚBLICA (FASP)	25 675 538
SECRETARÍA DE SEGURIDAD PÚBLICA Y PROTECCIÓN CIUDADANA	6 316 880
1.7 ASUNTOS DE ORDEN PÚBLICO Y DE SEGURIDAD INTERIOR	6 316 880
1.7.1 Policía	6 316 880
FISCALÍA GENERAL DEL ESTADO	3 942 425
1.2 JUSTICIA	3 942 425
1.2.2 Procuración de Justicia	3 942 425
SECRETARIADO EJECUTIVO DEL SISTEMA ESTATAL DE SEGURIDAD PÚBLICA	11 240 632
1.7 ASUNTOS DE ORDEN PÚBLICO Y DE SEGURIDAD INTERIOR	11 240 632
1.7.4 Sistema Nacional de Seguridad Pública	11 240 632
CENTRO ESTATAL DE CONTROL DE CONFIANZA CERTIFICADO DEL ESTADO DE CHIAPAS	4 175 601
1.7 ASUNTOS DE ORDEN PÚBLICO Y DE SEGURIDAD INTERIOR	4 175 601
1.7.3 Otros Asuntos de Orden Público y Seguridad	4 175 601
VIII FONDO DE APORTACIONES PARA EL FORTALECIMIENTO DE LAS ENTIDADES FEDERATIVAS (FAFEF)	2 420 899 655
SECRETARÍA DE OBRAS PÚBLICAS	711 938 154
2.1 PROTECCIÓN AMBIENTAL	5 226 032
2.1.3 Ordenación de Aguas Residuales, Drenaje y Alcantarillado	5 226 032

GOBIERNO CONSTITUCIONAL DEL ESTADO DE CHIAPAS
RAMO 33.- APORTACIONES FEDERALES PARA ENTIDADES FEDERATIVAS Y MUNICIPIOS
CLASIFICACIÓN ADMINISTRATIVA - FUNCIONAL
DEL 1 DE ENERO AL 30 DE JUNIO DE 2024
(Cifras en Pesos)

CONCEPTO	DEVENGADO
2.2 VIVIENDA Y SERVICIOS A LA COMUNIDAD	453 571 785
2.2.1 Urbanización	421 457 239
2.2.6 Servicios Comunes	32 114 546
2.4 RECREACIÓN, CULTURA Y OTRAS MANIFESTACIONES SOCIALES	249 168 965
2.4.1 Deporte y Recreación	249 168 965
2.6 PROTECCIÓN SOCIAL	3 971 372
2.6.8 Otros Grupos Vulnerables	3 971 372
DEUDA PÚBLICA	672 863 792
4.1 TRANSACCIONES DE LA DEUDA PÚBLICA / COSTO FINANCIERO DE LA DEUDA	672 863 792
4.1.1 Deuda Pública Interna	672 863 792
COMISIÓN DE CAMINOS E INFRAESTRUCTURA HIDRÁULICA	343 362 854
2.1 PROTECCIÓN AMBIENTAL	24 169 075
2.1.3 Ordenación de Aguas Residuales, Drenaje y Alcantarillado	24 169 075
2.2 VIVIENDA Y SERVICIOS A LA COMUNIDAD	62 347 335
2.2.3 Abastecimiento de Agua	62 347 335
3.5 TRANSPORTE	256 846 444
3.5.1 Transporte por Carretera	256 846 444
INSTITUTO DE SEGURIDAD SOCIAL DE LOS TRABAJADORES DEL ESTADO DE CHIAPAS (ISSTECH)	692 734 855
2.6 PROTECCIÓN SOCIAL	692 734 855
2.6.9 Otros de Seguridad Social y Asistencia Social	692 734 855

Fuente: Secretaría de Hacienda.

GOBIERNO DEL ESTADO DE CHIAPAS
RAMO 33.- APORTACIONES FEDERALES PARA ENTIDADES FEDERATIVAS Y MUNICIPIOS
CLASIFICACIÓN ADMINISTRATIVA Y CAPÍTULO DE GASTO
DEL 1 DE ENERO AL 30 DE JUNIO DE 2024
(Cifras en Pesos)

CONCEPTO	PRESUPUESTO DEVENGADO									TOTAL
	1000	2000	3000	4000	5000	6000	8000	9000		
	Servicios Personales	Materiales y Suministros	Servicios Generales	Transferencias, Asignaciones, Subsidios y Otras Ayudas	Bienes Muebles, Inmuebles e Intangibles	Inversión Pública	Participaciones y Aportaciones	Deuda Pública		
TOTAL	10 652 386 062	482 187 634	395 370 948	810 659 581	27 345 122	1 886 947 375	12 432 776 754	672 863 792	27 360 537 268	
I FONDO DE APORTACIONES PARA LA NÓMINA EDUCATIVA Y GASTO OPERATIVO (FONE)	9 750 243 571	35 135 018	83 476 202	26 376 858	0	0	0	0	9 895 231 649	
Secretaría de Educación	9 750 243 571	35 135 018	83 476 202	26 376 858	0	0	0	0	9 895 231 649	
Educación Estatal	1 498 635 213	231 261	602 687	14 639 627	0	0	0	0	1 514 108 788	
Educación Federalizada	8 251 608 358	34 903 757	82 873 515	11 737 231	0	0	0	0	8 381 122 861	
II FONDO DE APORTACIONES PARA LOS SERVICIOS DE SALUD (FASSA)	741 172 751	0	3 554 709	0	0	0	0	0	744 727 460	
Instituto de Salud	741 172 751	0	3 554 709	0	0	0	0	0	744 727 460	
III FONDO DE APORTACIONES PARA LA INFRAESTRUCTURA SOCIAL (FAIS)	0	403 941	994 364	0	0	563 599 145	9 883 329 024	0	10 448 326 474	
FONDO DE APORTACIONES PARA LA INFRAESTRUCTURA SOCIAL ESTATAL (FISE)	0	403 941	994 364	0	0	563 599 145	0	0	564 997 450	
Secretaría de Obras Públicas	0	403 941	994 364	0	0	125 001 701	0	0	126 400 006	
Comisión de Caminos e Infraestructura Hidráulica	0	0	0	0	0	438 597 444	0	0	438 597 444	
FONDO DE APORTACIONES PARA LA INFRAESTRUCTURA SOCIAL MUNICIPAL (FISM)	0	0	0	0	0	0	9 883 329 024	0	9 883 329 024	
Municipios	0	0	0	0	0	0	9 883 329 024	0	9 883 329 024	
IV FONDO DE APORTACIONES PARA EL FORTALECIMIENTO DE LOS MUNICIPIOS (FORTAMUN)	0	0	0	0	0	0	2 549 447 730	0	2 549 447 730	
Municipios	0	0	0	0	0	0	2 549 447 730	0	2 549 447 730	
V FONDO DE APORTACIONES MÚLTIPLES (FAM)	0	391 704 770	285 023 135	70 014 278	17 284 580	308 736 104	0	0	1 072 762 867	
Sistema para el Desarrollo Integral de la Familia del Estado de Chiapas, DIF - Chiapas	0	391 704 770	0	70 014 278	17 284 580	0	0	0	479 003 628	
Instituto de la Infraestructura Física Educativa del Estado de Chiapas	0	0	285 023 135	0	0	308 736 104	0	0	593 759 239	
VI FONDO DE APORTACIONES PARA LA EDUCACIÓN TECNOLÓGICA Y DE ADULTOS (FAETA)	160 969 740	4 836 242	16 126 323	21 533 590	0	0	0	0	203 465 895	
Instituto Chiapaneco de Educación para Jóvenes y Adultos	69 292 254	3 488 577	8 016 074	21 533 590	0	0	0	0	102 330 495	
Colegio de Educación Profesional Técnica del Estado de Chiapas CONALEP - Chiapas	91 677 486	1 347 665	8 110 249	0	0	0	0	0	101 135 400	
VII FONDO DE APORTACIONES PARA LA SEGURIDAD PÚBLICA (FASP)	0	14 895 577	719 419	0	10 060 542	0	0	0	25 675 538	
Secretaría de Seguridad y Protección Ciudadana	0	1 808 575	0	0	4 508 305	0	0	0	6 316 880	
Fiscalía General del Estado	0	2 692 228	0	0	1 250 197	0	0	0	3 942 425	
Secretariado Ejecutivo del Sistema de Seguridad Pública	0	6 439 173	719 419	0	4 082 040	0	0	0	11 240 632	
Centro Estatal de Control de Confianza Certificado del Estado de Chiapas	0	3 955 601	0	0	220 000	0	0	0	4 175 601	
VIII FONDO DE APORTACIONES PARA EL FORTALECIMIENTO DE LAS ENTIDADES FEDERATIVAS (FAFEF)	0	35 212 086	5 476 796	692 734 855	0	1 014 612 126	0	672 863 792	2 420 899 655	
Secretaría de Obras Públicas	0	8 888 975	0	0	0	703 049 179	0	0	711 938 154	
Deuda Pública	0	0	0	0	0	0	672 863 792	0	672 863 792	
Comisión de Caminos e Infraestructura Hidráulica	0	26 323 111	5 476 796	0	0	311 562 947	0	0	343 362 854	
Instituto de Seguridad Social de los Trabajadores del Estado de Chiapas (ISSTECH)	0	0	0	692 734 855	0	0	0	0	692 734 855	

Fuente: Secretaría de Hacienda.

**INFORME DE AVANCE
DE GESTIÓN FINANCIERA**

AL 30 DE JUNIO DE 2024

GOBIERNO DEL ESTADO DE CHIAPAS
RAMO 33.- APORTACIONES FEDERALES PARA ENTIDADES FEDERATIVAS Y MUNICIPIOS
CLASIFICACIÓN ADMINISTRATIVA Y SUBFUENTE DE FINANCIAMIENTO
DEL 1 DE ENERO AL 30 DE JUNIO DE 2024
(Cifras en Pesos)

CONCEPTO	PRESUPUESTO DEVENGADO						TOTAL
	RECURSOS DE AÑOS ANTERIORES		RECURSOS DEL AÑO EN CURSO				
	B	C	E	F	H	S	
	Economías de Ejercicios Anteriores	Recursos en Proceso de Ejecución	Productos Financieros del Año en Curso	Recursos por Ingresos Excedentes	Recursos por Reducciones en Otras Previsiones	Recursos del Ejercicio	
TOTAL	239 921	130 853 256	17 024	65 787 113	111 033 208	27 052 606 746	27 360 537 268
I FONDO DE APORTACIONES PARA LA NÓMINA EDUCATIVA Y GASTO OPERATIVO (FONE)	0	0	17 024	0	2 595 938	9 892 618 687	9 895 231 649
Secretaría de Educación	0	0	17 024	0	2 595 938	9 892 618 687	9 895 231 649
Educación Estatal	0	0	0	0	2 595 938	1 511 512 850	1 514 108 788
Educación Federalizada	0	0	17 024	0	0	8 381 105 837	8 381 122 861
II FONDO DE APORTACIONES PARA LOS SERVICIOS DE SALUD (FASSA)	0	0	0	11 938 707	0	732 788 753	744 727 460
Instituto de Salud	0	0	0	11 938 707	0	732 788 753	744 727 460
III FONDO DE APORTACIONES PARA LA INFRAESTRUCTURA SOCIAL (FAIS)	0	0	0	52 039 831	0	10 396 286 643	10 448 326 474
FONDO DE APORTACIONES PARA LA INFRAESTRUCTURA SOCIAL ESTATAL (FISE)	0	0	0	52 039 831	0	512 957 619	564 997 450
Secretaría de Obras Públicas	0	0	0	0	0	126 400 006	126 400 006
Comisión de Caminos e Infraestructura Hidráulica	0	0	0	52 039 831	0	386 557 613	438 597 444
FONDO DE APORTACIONES PARA LA INFRAESTRUCTURA SOCIAL MUNICIPAL (FISM)	0	0	0	0	0	9 883 329 024	9 883 329 024
Municipios	0	0	0	0	0	9 883 329 024	9 883 329 024
IV FONDO DE APORTACIONES PARA EL FORTALECIMIENTO DE LOS MUNICIPIOS (FORTAMUN)	0	0	0	0	0	2 549 447 730	2 549 447 730
Municipios	0	0	0	0	0	2 549 447 730	2 549 447 730
V FONDO DE APORTACIONES MÚLTIPLES (FAM)	239 921	126 078 716	0	0	0	946 444 230	1 072 762 867
Sistema para el Desarrollo Integral de la Familia del Estado de Chiapas, DIF - Chiapas	0	0	0	0	0	479 003 628	479 003 628
Instituto de la Infraestructura Física Educativa del Estado de Chiapas	239 921	126 078 716	0	0	0	467 440 602	593 759 239
VI FONDO DE APORTACIONES PARA LA EDUCACIÓN TECNOLÓGICA Y DE ADULTOS (FAETA)	0	0	0	0	0	203 465 895	203 465 895
Instituto Chiapaneco de Educación para Jóvenes y Adultos	0	0	0	0	0	102 330 495	102 330 495
Colegio de Educación Profesional Técnica del Estado de Chiapas CONALEP - Chiapas	0	0	0	0	0	101 135 400	101 135 400
VII FONDO DE APORTACIONES PARA LA SEGURIDAD PÚBLICA (FASP)	0	4 774 540	0	1 808 575	0	19 092 423	25 675 538
Secretaría de Seguridad y Protección Ciudadana	0	0	0	1 808 575	0	4 508 305	6 316 880
Fiscalía General del Estado	0	0	0	0	0	3 942 425	3 942 425
Secretariado Ejecutivo del Sistema de Seguridad Pública	0	4 774 540	0	0	0	6 466 092	11 240 632
Centro Estatal de Control de Confianza Certificado del Estado de Chiapas	0	0	0	0	0	4 175 601	4 175 601
VIII FONDO DE APORTACIONES PARA EL FORTALECIMIENTO DE LAS ENTIDADES FEDERATIVAS (FAFEF)	0	0	0	0	108 437 270	2 312 462 385	2 420 899 655
Secretaría de Obras Públicas	0	0	0	0	0	711 938 154	711 938 154
Deuda Pública	0	0	0	0	0	672 863 792	672 863 792
Comisión de Caminos e Infraestructura Hidráulica	0	0	0	0	0	343 362 854	343 362 854
Instituto de Seguridad Social de los Trabajadores del Estado de Chiapas (ISSTECH)	0	0	0	0	108 437 270	584 297 585	692 734 855

Fuente: Secretaría de Hacienda.

GOBIERNO CONSTITUCIONAL DEL ESTADO DE CHIAPAS
RAMO 33.- APORTACIONES FEDERALES PARA ENTIDADES FEDERATIVAS Y MUNICIPIOS
CLASIFICACIÓN ADMINISTRATIVA POR FONDOS, PROGRAMA O FONDO Y PROYECTO ESTRATÉGICO
DEL 1 DE ENERO AL 30 DE JUNIO DE 2024
(Cifras en Pesos)

CONCEPTO	MUNICIPIO/COBERTURA	PRESUPUESTO DEVENGADO					TOTAL	
		RECURSOS DE AÑOS ANTERIORES		RECURSOS DEL AÑO EN CURSO				
		B	C	E	F	H		S
		Economías de Ejercicios Anteriores	Recursos en Proceso de Ejecución	Productos Financieros del Año en Curso	Recursos por Ingresos Excedentes	Recursos por Reducciones en Otras Previsiones		Recursos del Ejercicio
TOTAL		239 921	130 853 256	17 024	65 787 113	111 033 208	27 052 606 746	27 360 537 268
I FONDO DE APORTACIONES PARA LA NÓMINA EDUCATIVA Y GASTO OPERATIVO (FONE)		0	0	17 024	0	2 595 938	9 892 618 687	9 895 231 649
SECRETARÍA DE EDUCACIÓN		0	0	17 024	0	2 595 938	9 892 618 687	9 895 231 649
EDUCACIÓN ESTATAL		0	0	0	0	2 595 938	1 511 512 850	1 514 108 788
I0140 FONE Otros de Gasto Corriente		0	0	0	0	0	426 063 546	426 063 546
Educación Especial	Cobertura Estatal	0	0	0	0	0	10 489 936	10 489 936
Educación para Todos Preescolar	Cobertura Estatal	0	0	0	0	0	3 188 778	3 188 778
Educación para Todos Primaria	Cobertura Estatal	0	0	0	0	0	1 083 200	1 083 200
Educación Preescolar General	Cobertura Estatal	0	0	0	0	0	78 775 242	78 775 242
Educación Primaria General	Cobertura Estatal	0	0	0	0	0	116 353 708	116 353 708
Educación Secundaria	Cobertura Estatal	0	0	0	0	0	31 874 743	31 874 743
Educación Telesecundaria	Cobertura Estatal	0	0	0	0	0	184 297 939	184 297 939
I0150 FONE Gasto de Operación		0	0	0	0	0	833 949	833 949
Apoyo a la enseñanza escolar, extraescolar y complementaria de Educación Básica	Cobertura Estatal	0	0	0	0	0	606	606
Educación Comunitario Indígena	Cobertura Estatal	0	0	0	0	0	439 359	439 359
Programa Integral de Mantenimiento de la Red EDUSAT	Cobertura Estatal	0	0	0	0	0	120 556	120 556
Proyecto Metodológico para favorecer el Aprendizaje de la Lectoescritura y las Matemáticas en Educación Básica	Cobertura Estatal	0	0	0	0	0	166 471	166 471
Superación Docente para Egresados de los Programas Semiescolarizados	Cobertura Estatal	0	0	0	0	0	106 956	106 956
I0160 FONE Fondo de Compensación		0	0	0	0	2 595 938	1 084 615 355	1 087 211 293
Apoyo a la enseñanza escolar, extraescolar y complementaria de Educación Básica	Cobertura Estatal	0	0	0	0	0	522 033	522 033
Apoyo al Mejoramiento de los Procesos Administrativos	Cobertura Estatal	0	0	0	0	0	697 985	697 985
Educación Telesecundaria	Cobertura Estatal	0	0	0	0	0	1 065 645 771	1 065 645 771
Educador Comunitario Indígena	Cobertura Estatal	0	0	0	0	0	14 639 627	14 639 627
Grupo operativo para la planeación, programación y rendición de cuentas	Cobertura Estatal	0	0	0	0	0	2 730 526	2 730 526
Operatividad de los Centros para la Actualización de Maestros de Educación Básica en Servicio	Cobertura Estatal	0	0	0	0	2 595 938	0	2 595 938
Superación Docente para Egresados de los Programas Semiescolarizados	Cobertura Estatal	0	0	0	0	0	379 413	379 413
EDUCACIÓN FEDERALIZADA		0	0	17 024	0	0	8 381 105 837	8 381 122 861
I0130 FONE Servicios Personales		0	0	0	0	0	8 140 856 060	8 140 856 060
Administración Central	Cobertura Estatal	0	0	0	0	0	203 654 979	203 654 979
Administración de las Unidades UPN-Tuxtla	Tuxtla Gutiérrez	0	0	0	0	0	2 930 419	2 930 419
Alternativas para la Educación Preescolar Rural	Cobertura Estatal	0	0	0	0	0	908 913	908 913
Centros de Atención Múltiple	Cobertura Estatal	0	0	0	0	0	110 734 779	110 734 779
Centros de Atención Preventiva en Educación Preescolar	Cobertura Estatal	0	0	0	0	0	20 345 364	20 345 364
Centros de Desarrollo Infantil	Cobertura Estatal	0	0	0	0	0	20 622 880	20 622 880
Centros de Educación Básica para Adultos	Cobertura Estatal	0	0	0	0	0	15 453 428	15 453 428
Centros de Integración social	Cobertura Estatal	0	0	0	0	0	14 480 059	14 480 059
Difusión y Extensión Universitaria UPN - Tapachula	Tapachula	0	0	0	0	0	540 198	540 198
Difusión y Extensión Universitaria UPN - Tuxtla	Tuxtla Gutiérrez	0	0	0	0	0	693 489	693 489
Educación Física en Primaria	Cobertura Estatal	0	0	0	0	0	230 996 342	230 996 342
Educación Superior Pedagógica Abierta UPN - Tapachula	Tapachula	0	0	0	0	0	4 601 367	4 601 367
Educación Superior Pedagógica abierta UPN - Tuxtla	Tuxtla Gutiérrez	0	0	0	0	0	14 633 492	14 633 492
Escuela Normal Indígena Intercultural Bilingüe	Cobertura Estatal	0	0	0	0	0	7 443 306	7 443 306
Misiones Culturales	Cobertura Estatal	0	0	0	0	0	32 020 796	32 020 796
Normal de Educación Preescolar	Cobertura Estatal	0	0	0	0	0	22 681 884	22 681 884
Normal Rural	Cobertura Estatal	0	0	0	0	0	56 163 769	56 163 769
Orientación a Padres de Familia Indígenas	Cobertura Estatal	0	0	0	0	0	32 535 223	32 535 223
Preescolar General	Cobertura Estatal	0	0	0	0	0	925 224 360	925 224 360
Preescolar Indígena	Cobertura Estatal	0	0	0	0	0	467 459 136	467 459 136
Primaria General	Cobertura Estatal	0	0	0	0	0	2 576 454 437	2 576 454 437
Primaria Indígena	Cobertura Estatal	0	0	0	0	0	1 529 874 562	1 529 874 562
Secundaria General	Cobertura Estatal	0	0	0	0	0	582 536 672	582 536 672
Secundaria Técnica	Cobertura Estatal	0	0	0	0	0	1 141 498 316	1 141 498 316
Unidad de Servicios de Apoyo a la Educación Regular	Cobertura Estatal	0	0	0	0	0	126 367 892	126 367 892
I0150 FONE Gasto de Operación		0	0	2 116	0	0	129 512 387	129 512 387
Administración Central	Cobertura Estatal	0	0	2 116	0	0	85 469 572	85 471 688
Administración de las Unidades UPN-Tapachula	Tapachula	0	0	0	0	0	162 148	162 148
Administración de las Unidades UPN-Tuxtla	Tuxtla Gutiérrez	0	0	0	0	0	280 528	280 528
Administración Regional	Cobertura Estatal	0	0	0	0	0	2 300 495	2 300 495
Alberges rurales	Cobertura Estatal	0	0	0	0	0	1 101 715	1 101 715
Alternativas para la Educación Preescolar Rural	Cobertura Estatal	0	0	0	0	0	5 757 807	5 757 807
Apoyos Técnicos Pedagógicos a la Educación Preescolar Indígena	Cobertura Estatal	0	0	0	0	0	19 998	19 998
Apoyos Técnicos Pedagógicos a la Educación Primaria Indígena	Cobertura Estatal	0	0	0	0	0	8 072	8 072
Apoyos Técnicos Pedagógicos a la Educación Primaria	Cobertura Estatal	0	0	0	0	0	41 989	41 989
Atención a las Asociaciones de Madres y Padres de Familia	Cobertura Estatal	0	0	0	0	0	5 423	5 423
Atención Preventiva y Compensatoria	Cobertura Estatal	0	0	0	0	0	34 210	34 210
Centros de Atención Múltiple	Cobertura Estatal	0	0	0	0	0	37 586	37 586
Centros de Desarrollo Infantil	Cobertura Estatal	0	0	0	0	0	1 871 455	1 871 455
Centros de Integración social	Cobertura Estatal	0	0	0	0	0	5 713 257	5 713 257
Consejos de Participación Escolar	Cobertura Estatal	0	0	0	0	0	41 789	41 789
Curso de Inducción a la Docencia en el Medio Indígena	Cobertura Estatal	0	0	0	0	0	175 663	175 663
Difusión del Programa de Educación Inicial	Cobertura Estatal	0	0	0	0	0	2 316	2 316
Difusión y Extensión Universitaria UPN - Tapachula	Tapachula	0	0	0	0	0	27 204	27 204
Difusión y Extensión Universitaria UPN - Tuxtla	Tuxtla Gutiérrez	0	0	0	0	0	32 863	32 863
Diseño y Elaboración de Gramáticas y Diccionarios de las Lenguas Indígenas para la Educación Intercultural Bilingüe	Cobertura Estatal	0	0	0	0	0	96 361	96 361
Distribución de Libros de Texto Gratuitos	Cobertura Estatal	0	0	0	0	0	976 312	976 312
Educación Física en Primaria	Cobertura Estatal	0	0	0	0	0	2 316	2 316
Educación Superior Pedagógica Abierta UPN - Tapachula	Tapachula	0	0	0	0	0	48 801	48 801
Educación Superior Pedagógica abierta UPN - Tuxtla	Tuxtla Gutiérrez	0	0	0	0	0	115 011	115 011
Investigación en Ciencia de la Educación	Cobertura Estatal	0	0	0	0	0	274 727	274 727
Mantenimiento Preventivo	Cobertura Estatal	0	0	0	0	0	10 655 492	10 655 492
Mejoramiento de Biblioteca UPN - Tapachula	Tapachula	0	0	0	0	0	20 410	20 410
Mejoramiento de Biblioteca UPN - Tuxtla	Tuxtla Gutiérrez	0	0	0	0	0	25 069	25 069
Microplaneación	Cobertura Estatal	0	0	0	0	0	118 169	118 169
Misiones Culturales	Cobertura Estatal	0	0	0	0	0	28 922	28 922
Normal Rural	Cobertura Estatal	0	0	0	0	0	3 412 802	3 412 802
Orientación a Padres de Familia Indígenas	Cobertura Estatal	0	0	0	0	0	12 213	12 213
Orientación a Padres de Familia	Cobertura Estatal	0	0	0	0	0	2 978 800	2 978 800
Preescolar Indígena	Cobertura Estatal	0	0	0	0	0	8 658	8 658
Primaria Indígena	Cobertura Estatal	0	0	0	0	0	92 660	92 660
Reconocimientos y Estímulos para Alumnos	Cobertura Estatal	0	0	0	0	0	62 443	62 443
Secundaria General	Cobertura Estatal	0	0	0	0	0	10 604	10 604
Secundaria Técnica	Cobertura Estatal	0	0	0	0	0	7 162 425	7 162 425

**INFORME DE AVANCE
DE GESTIÓN FINANCIERA**

AL 30 DE JUNIO DE 2024

GOBIERNO CONSTITUCIONAL DEL ESTADO DE CHIAPAS
RAMO 33.- APORTACIONES FEDERALES PARA ENTIDADES FEDERATIVAS Y MUNICIPIOS
CLASIFICACIÓN ADMINISTRATIVA POR FONDOS, PROGRAMA O FONDO Y PROYECTO ESTRATÉGICO
DEL 1 DE ENERO AL 30 DE JUNIO DE 2024
(Cifras en Pesos)

CONCEPTO	MUNICIPIO/COBERTURA	PRESUPUESTO DEVENGADO							TOTAL
		RECURSOS DE AÑOS ANTERIORES		RECURSOS DEL AÑO EN CURSO					
		B	C	E	F	H	S		
		Economías de Ejercicios Anteriores	Recursos en Proceso de Ejecución	Productos Financieros del Año en Curso	Recursos por Ingresos Excedentes	Recursos por Reducciones en Otras Previsiones	Recursos del Ejercicio		
Supervisión y Asesoría en Educación Primaria Indígena	Cobertura Estatal	0	0	0	0	0	278 400	278 400	
Unidad de Servicios de Apoyo a la Educación Regular	Cobertura Estatal	0	0	0	0	0	27 698	27 698	
I0160 FONE Fondo de Compensación		0	0	14 908	0	0	110 737 390	110 752 298	
Administración Central	Cobertura Estatal	0	0	13 612	0	0	33 847 337	33 860 949	
Administración de las Unidades UPN-Tapachula	Tapachula	0	0	0	0	0	1 707 246	1 707 246	
Administración de las Unidades UPN-Tuxtla	Tuxtla Gutiérrez	0	0	0	0	0	265 157	265 157	
Centros de Atención Múltiple	Cobertura Estatal	0	0	648	0	0	744 463	745 111	
Centros de Desarrollo Infantil	Cobertura Estatal	0	0	0	0	0	137 988	137 988	
Curso de Inducción a la Docencia en el Medio Indígena	Cobertura Estatal	0	0	0	0	0	92 572	92 572	
Difusión y Extensión Universitaria UPN - Tapachula	Tapachula	0	0	0	0	0	49 326	49 326	
Diseño y Elaboración de Gramáticas y Diccionarios de las Lenguas Indígenas para la Educación Intercultural Bilingüe	Cobertura Estatal	0	0	0	0	0	288 926	288 926	
Educación Física en Primaria	Cobertura Estatal	0	0	0	0	0	6 167 286	6 167 286	
Educación Superior Pedagógica Abierta UPN - Tapachula	Tapachula	0	0	0	0	0	74 137	74 137	
Equipo Interdisciplinario para la Gestión de los Servicios Administrativos	Cobertura Estatal	0	0	0	0	0	2 690 851	2 690 851	
Mejoramiento de Biblioteca UPN - Tapachula	Tapachula	0	0	0	0	0	351 131	351 131	
Normal Rural	Cobertura Estatal	0	0	0	0	0	225 666	225 666	
Preescolar General	Cobertura Estatal	0	0	0	0	0	3 096 145	3 096 145	
Preescolar Indígena	Cobertura Estatal	0	0	0	0	0	123 983	123 983	
Primaria General	Cobertura Estatal	0	0	0	0	0	25 042 395	25 042 395	
Primaria Indígena	Cobertura Estatal	0	0	0	0	0	19 296 489	19 296 489	
Secundaria General	Cobertura Estatal	0	0	648	0	0	4 269 155	4 269 803	
Secundaria Técnica	Cobertura Estatal	0	0	0	0	0	11 623 666	11 623 666	
Unidad de Servicios de Apoyo a la Educación Regular	Cobertura Estatal	0	0	0	0	0	643 469	643 469	

GOBIERNO CONSTITUCIONAL DEL ESTADO DE CHIAPAS
RAMO 33.- APORTACIONES FEDERALES PARA ENTIDADES FEDERATIVAS Y MUNICIPIOS
CLASIFICACIÓN ADMINISTRATIVA POR FONDOS, PROGRAMA O FONDO Y PROYECTO ESTRATÉGICO
DEL 1 DE ENERO AL 30 DE JUNIO DE 2024
(Cifras en Pesos)

CONCEPTO	MUNICIPIO/COBERTURA	PRESUPUESTO DEVENGADO						TOTAL
		RECURSOS DE AÑOS ANTERIORES		RECURSOS DEL AÑO EN CURSO				
		B	C	E	F	H	S	
		Economías de Ejercicios Anteriores	Recursos en Proceso de Ejecución	Productos Financieros del Año en Curso	Recursos por Ingresos Excedentes	Recursos por Reducciones en Otras Previsiones	Recursos del Ejercicio	
II FONDO DE APORTACIONES PARA LOS SERVICIOS DE SALUD (FASSA)		0	0	0	11 938 707	0	732 788 753	744 727 460
INSTITUTO DE SALUD		0	0	0	11 938 707	0	732 788 753	744 727 460
10020 FASSA		0	0	0	11 938 707	0	732 788 753	744 727 460
Administración	Cobertura Estatal	0	0	0	0	0	729 541 322	729 541 322
Atención médica de primer nivel	Cobertura Estatal	0	0	0	0	0	2 469 604	2 469 604
Atención médica de segundo nivel	Cobertura Estatal	0	0	0	0	0	207 223	207 223
Capacitar a los prestadores de servicios de salud	Cobertura Estatal	0	0	0	0	0	33 550	33 550
Combatir enfermedades transmitidas por vector (dengue, paludismo, oncocercosis, leishmaniasis y Chagas)	Cobertura Estatal	0	0	0	0	0	55 395	55 395
Combatir las adicciones	Cobertura Estatal	0	0	0	0	0	18 186	18 186
Desarrollar acciones de conservación y mantenimiento (equipo médico, electromecánico e inmuebles)	Cobertura Estatal	0	0	0	0	0	26 525	26 525
Desarrollar acciones integrales para fortalecer el programa igualdad de género en salud	Cobertura Estatal	0	0	0	0	0	19 336	19 336
Desarrollar acciones integrales para la salud de la infancia	Cobertura Estatal	0	0	0	0	0	30 530	30 530
Desarrollar el sistema de vigilancia epidemiológica	Cobertura Estatal	0	0	0	0	0	13 334	13 334
Desarrollo informático para la prestación de servicios (proyecto e-salud) y usos de redes e internet	Cobertura Estatal	0	0	0	0	0	91 080	91 080
Desarrollo integral para la salud de los pueblos indígenas	Cobertura Estatal	0	0	0	0	0	33 707	33 707
Diseño de planes maestros de infraestructura en salud	Cobertura Estatal	0	0	0	0	0	56 524	56 524
Fomentar la promoción de la salud	Cobertura Estatal	0	0	0	0	0	26 631	26 631
Fomento y control de la salud ambiental, ocupacional y saneamiento básico	Cobertura Estatal	0	0	0	0	0	5 690	5 690
Fomento y control sanitario de productos insumos y servicios de salud	Cobertura Estatal	0	0	0	0	0	83 959	83 959
Fortalecimiento de la calidad de los servicios de salud	Cobertura Estatal	0	0	0	0	0	4 008	4 008
Planeación y desarrollo en salud	Cobertura Estatal	0	0	0	0	0	19 087	19 087
Planificación familiar y anticoncepción	Cobertura Estatal	0	0	0	0	0	6 032	6 032
Prevención y control de diabetes mellitus, enfermedades cardiovasculares, cerebrales e hipertensión arterial.	Cobertura Estatal	0	0	0	0	0	17 420	17 420
Prevención y control de la tuberculosis	Cobertura Estatal	0	0	0	0	0	15 684	15 684
Prevención y control de la zoonosis	Cobertura Estatal	0	0	0	0	0	2 820	2 820
Prevención y control del VIH/SIDA e ITS	Cobertura Estatal	0	0	0	0	0	4 008	4 008
Retenciones legales y contractuales por concepto de servicios personales 2023	Cobertura Estatal	0	0	0	11 938 707	0	0	11 938 707
Salud materna y perinatal	Cobertura Estatal	0	0	0	0	0	4 451	4 451
Salud sexual y reproductiva para los adolescentes	Cobertura Estatal	0	0	0	0	0	2 647	2 647

INFORME DE AVANCE DE GESTIÓN FINANCIERA

AL 30 DE JUNIO DE 2024

GOBIERNO CONSTITUCIONAL DEL ESTADO DE CHIAPAS
RAMO 33.- APORTACIONES FEDERALES PARA ENTIDADES FEDERATIVAS Y MUNICIPIOS
CLASIFICACIÓN ADMINISTRATIVA POR FONDOS, PROGRAMA O FONDO Y PROYECTO ESTRATÉGICO
DEL 1 DE ENERO AL 30 DE JUNIO DE 2024
(Cifras en Pesos)

CONCEPTO	MUNICIPIO/COBERTURA	PRESUPUESTO DEVENGADO						TOTAL
		RECURSOS DE AÑOS ANTERIORES		RECURSOS DEL AÑO EN CURSO				
		B	C	E	F	H	S	
		Economías de Ejercicios Anteriores	Recursos en Proceso de Ejecución	Productos Financieros del Año en Curso	Recursos por Ingresos Excedentes	Recursos por Reducciones en Otras Previsiones	Recursos del Ejercicio	
III FONDO DE APORTACIONES PARA LA INFRAESTRUCTURA SOCIAL (FAIS)		0	0	0	52 039 831	0	10 396 286 643	10 448 326 474
FONDO DE APORTACIONES PARA LA INFRAESTRUCTURA SOCIAL		0	0	0	52 039 831	0	512 957 619	564 997 450
SECRETARÍA DE OBRAS PÚBLICAS		0	0	0	0	0	126 400 006	126 400 006
10030 FAIS Entidades (FISE)		0	0	0	0	0	126 400 006	126 400 006
Espacio multideportivo "Miguel Alemán" en la localidad Ciudad Hidalgo (Construcción)	Suchiate	0	0	0	0	0	15 906 099	15 906 099
Espacio multideportivo en la localidad El Triunfo (Construcción)	Escuintla	0	0	0	0	0	11 695 128	11 695 128
Espacio multideportivo en la localidad Nuevo Poblado San Isidro Las Banderas	Pantepec	0	0	0	0	0	8 672 055	8 672 055
Parque recreativo en la localidad La Alianza (Construcción)	Mapastepec	0	0	0	0	0	9 906 534	9 906 534
Pavimentación de la avenida Tlaxcala desde boulevard Mactumatzá hasta calle San Pascacio, y calle San Pascacio desde avenida Tlaxcala hacia el final de la calle tramo del Km. 0+000 al Km. 0+121.50, de la colonia Plan de Ayala en la cabecera municipal (Construcción)	Tuxtla Gutiérrez	0	0	0	0	0	3 148 673	3 148 673
Pavimentación de la avenida Miguel Hidalgo entre calle Josefa Ortiz de Domínguez y calle Vicente Guerrero, y calle Vicente Guerrero entre avenida Guadalupe Victoria y avenida Ignacio Allende en la localidad Progreso	Pijijiapan	0	0	0	0	0	2 981 425	2 981 425
Programa de Seguimiento y Control de Obras Públicas (Programa de Seguimiento de Obra Pública para el Fondo de Infraestructura Social Estatal)	Cobertura Estatal	0	0	0	0	0	1 398 304	1 398 304
Red de distribución de energía eléctrica en la cabecera municipal	Benemérito de las Américas	0	0	0	0	0	10 286 486	10 286 486
Red de distribución de energía eléctrica en la localidad Arvenza Uno	Chamula	0	0	0	0	0	5 062 824	5 062 824
Red de distribución de energía eléctrica en la localidad de Tzajalnich	Chanal	0	0	0	0	0	1 808 427	1 808 427
Red de distribución de energía eléctrica en la localidad El Pedregal	El Bosque	0	0	0	0	0	2 745 983	2 745 983
Red de distribución de energía eléctrica en la localidad Pathuitz	Chamula	0	0	0	0	0	14 886 917	14 886 917
Red de distribución de energía eléctrica en la localidad San Nicolás Buenavista (Construcción)	Zinacantan	0	0	0	0	0	7 994 809	7 994 809
Red de distribución de energía eléctrica en la localidad Yolonhuitz	Chamula	0	0	0	0	0	4 782 147	4 782 147
Red de distribución de energía eléctrica en la localidad Yoshib	Oxchuc	0	0	0	0	0	10 079 608	10 079 608
Red de distribución de energía eléctrica en la localidad Zamora Pico de Oro (Ampliación)	Marqués de Comillas	0	0	0	0	0	9 801 671	9 801 671
Sanitarios con biodigestor en la localidad de Chalam del Carmen San Agustín	Ocosingo	0	0	0	0	0	2 054 354	2 054 354
Sanitarios con biodigestor en la localidad Dos Pozos	Tenejapa	0	0	0	0	0	3 188 561	3 188 561
COMISIÓN DE CAMINOS E INFRAESTRUCTURA HIDRAULICA		0	0	0	52 039 831	0	386 557 613	438 597 444
10030 FAIS Entidades (FISE)		0	0	0	52 039 831	0	380 905 841	432 945 672
Construcción de colector sanitario poniente, en la cabecera municipal	San Fernando	0	0	0	0	0	11 296 890	11 296 890
Construcción de la planta de tratamiento de aguas residuales (3a. de 3 Etapas), en la cabecera municipal	San Fernando	0	0	0	0	0	8 817 209	8 817 209
Construcción de la planta de tratamiento de aguas residuales, en la cabecera municipal	Chamula	0	0	0	0	0	14 092 691	14 092 691
Construcción de obras complementarias para el sistema de agua potable, en la localidad Joltzémán	Chamula	0	0	0	0	0	3 688 372	3 688 372
Construcción de sanitarios con biodigestor, en la localidad Acteal Alto	Chenalhó	0	0	0	0	0	2 769 120	2 769 120
Construcción de tanques individuales de captación pluvial de ferrocemento, en la localidad Acteal Alto	Chenalhó	0	0	0	0	0	3 301 637	3 301 637
Construcción de tanques individuales de captación pluvial de ferrocemento, en la localidad Corralito	Chamula	0	0	0	0	0	8 741 077	8 741 077
Construcción del camino: Caseta Cuxtepeques - Ejido Nuevo Paraíso, tramo: Km. 0+000 - Km. 9+300; subtramo: Km. 2+600 - Km. 3+600	La Concordia	0	0	0	0	0	3 273 356	3 273 356
Construcción del camino: Chimúm'cum - Al Mojón Chamula, tramo: Km. 0+000 - Km. 9+420; subtramo: Km. 3+000 - Km. 4+000	Mitontic	0	0	0	0	0	4 214 415	4 214 415
Construcción del camino: Desvío Salvador - Embarcadero Jericó - Loma Bonita, tramo: Km. 0+000 - Km. 17+200; subtramo: Km. 2+078 - Km. 3+078	Villa Corzo	0	0	0	0	0	3 404 384	3 404 384
Construcción del camino: E.C. (Bochil - Luis Espinosa) - Allende Esquipulas, tramo: Km. 0+000 - Km. 21+000; subtramo: Km. 0+500 - Km. 2+000	Bochil	0	0	0	0	0	7 263 573	7 263 573
Construcción del camino: E.C. (Bochil - Luis Espinosa) - Garrido Canaval (Chavarria), tramo: Km. 0+000 - Km. 11+000; subtramo: Km. 8+000 - Km. 10+000	Bochil	0	0	0	0	0	8 638 314	8 638 314
Construcción del camino: E.C. (Chanal - La Mendoza) - Sakchibalte, tramo: Km. 0+000 - Km. 4+140; subtramo: Km. 2+000 - Km. 4+140	Chanal	0	0	0	0	0	13 306 808	13 306 808
Construcción del camino: E.C. (Huixtán - Oxchuc) - Los Ranchos, tramo: Km. 0+000 - Km. 7+500; subtramo: Km. 3+000 - Km. 4+000	Huixtán	0	0	0	0	0	3 618 700	3 618 700
Construcción del camino: E.C. (Lagos de Montebello - Marqués de Comillas) - Jerusalén - Guadalupe Tepeyac, tramo: Km. 0+000 - Km. 25+000; subtramo: Km. 10+000 - Km. 11+000	Las Margaritas	0	0	0	0	0	2 671 374	2 671 374
Construcción del camino: E.C. (Ruinas - Palenque) - Cuahtémoc Cárdenas, tramo: Km. 0+000 - Km. 5+748.15; subtramo: Km. 3+000 - Km. 4+000	Palenque	0	0	0	0	0	3 220 445	3 220 445
Construcción del camino: E.C. (Santa Rosa - Frontera Mexiquito) - Ramal Onilja Tzajalnich, tramo: Km. 0+000 - Km. 4+120; subtramo: Km. 1+000 - Km. 2+000	Chanal	0	0	0	0	0	3 717 606	3 717 606
Construcción del camino: E.C. (Simojovel - Huitupán) - San Rafael, tramo: Km. 0+000 - Km. 12+500; subtramo: Km. 3+000 - Km. 4+000	Simojovel	0	0	0	0	0	5 504 802	5 504 802
Construcción del camino: E.C. (Suytich - Santo Domingo) - Muctahuitz, tramo: Km. 0+000 - Km. 4+796.10; subtramo: Km. 2+000 - Km. 3+000	Larránzar	0	0	0	0	0	3 550 115	3 550 115
Construcción del camino: E.C. (Tecpatán - Raudales Malpaso) - Ejido Esperanza de los Pobres, tramo: Km. 0+000 - Km. 36+000; subtramo: Km. 18+000 - Km. 19+000	Tecpatán	0	0	0	0	0	5 225 510	5 225 510
Construcción del camino: E.C. (Tenejapa - San Juan Cancuc) - Baj'itokijja, tramo: Km. 0+000 - Km. 9+400; subtramo: Km. 5+000 - Km. 6+000	Tenejapa	0	0	0	0	0	2 910 433	2 910 433
Construcción del camino: E.C. (Tenejapa - San Juan Cancuc) - Tzakuhiljok - Los Mangos, tramo: Km. 0+000 - Km. 2+346; subtramo: Km. 0+000 - Km. 1+000	Tenejapa	0	0	0	0	0	3 603 529	3 603 529
Construcción del camino: E.C. (Teopisca - Villa Las Rosas) - Crucero Puerto - San Lázaro, tramo: Km. 0+000 - Km. 12+500; subtramo: Km. 6+000 - Km. 7+000	Venustiano Carranza	0	0	0	0	0	3 001 251	3 001 251
Construcción del camino: E.C. 15+540 (Chalchihuitán - Tzacucum) - Joltealal, tramo: Km. 0+000 - Km. 25+750; subtramo: Km. 5+000 - Km. 6+000	Chalchihuitán	0	0	0	0	0	3 405 849	3 405 849
Construcción del camino: E.C. Chalam - Chenalhó, tramo: Km. 0+000 - Km. 2+912; subtramo: Km. 1+000 - Km. 2+912	Chamula	0	0	0	0	0	5 587 379	5 587 379



GOBIERNO CONSTITUCIONAL DEL ESTADO DE CHIAPAS
RAMO 33.- APORTACIONES FEDERALES PARA ENTIDADES FEDERATIVAS Y MUNICIPIOS
CLASIFICACIÓN ADMINISTRATIVA POR FONDOS, PROGRAMA O FONDO Y PROYECTO ESTRATÉGICO
DEL 1 DE ENERO AL 30 DE JUNIO DE 2024
(Cifras en Pesos)

CONCEPTO	MUNICIPIO/COBERTURA	PRESUPUESTO DEVENGADO						TOTAL
		RECURSOS DE AÑOS ANTERIORES		RECURSOS DEL AÑO EN CURSO				
		B	C	E	F	H	S	
		Economías de Ejercicios Anteriores	Recursos en Proceso de Ejecución	Productos Financieros del Año en Curso	Recursos por Ingresos Excedentes	Recursos por Reducciones en Otras Previsiones	Recursos del Ejercicio	
Construcción del camino: E.C. Paraiso del Grijalva - Río Jordán, tramo: Km. 0+000 - Km. 7+000; subtramo: Km. 2+000 - Km. 3+000	Venustiano Carranza	0	0	0	0	0	3 456 579	3 456 579
Construcción del camino: E.C. San Francisco - Palestina, tramo: Km. 0+000 - Km. 9+000; subtramo: Km. 4+000 - Km. 5+000	Ángel Albino Corzo	0	0	0	0	0	3 197 882	3 197 882
Construcción del camino: Ejido Belisario Domínguez - San Antonio Caridad - Crucero Santa Martha, tramo: Km. 0+000 - Km. 7+000; subtramo: Km. 2+000 - Km. 3+000	Aldama	0	0	0	0	0	3 429 975	3 429 975
Construcción del camino: El Bosque - Chabajebal, tramo: Km. 0+000 - Km. 12+989; subtramo: Km. 6+000 - Km. 7+000	El Bosque	0	0	0	0	0	3 805 803	3 805 803
Construcción del camino: Huitupán - Santa Catarina - Los Naranjos, tramo: Km. 0+000 - Km. 28+900; subtramo: Km. 18+900 - Km. 19+900	Huitupán	0	0	0	0	0	4 760 761	4 760 761
Construcción del camino: Jaltenango - Querétaro, tramo: Km. 0+000 - Km. 6+000; subtramo: Km. 2+700 - Km. 4+000	Ángel Albino Corzo	0	0	0	0	0	3 692 101	3 692 101
Construcción del camino: Mozotal - Santo Domingo La Cascada - Llano Grande - Ángel Díaz, - Entronque Parralito, tramo: Km. 0+000 - Km. 19+000; subtramo: Km. 11+000 - Km. 12+000	Siltepec	0	0	0	0	0	3 510 096	3 510 096
Construcción del camino: Pajaltón Bajo - Kotolte, tramo: Km. 0+000 - Km. 2+500; subtramo: Km. 0+000 - Km. 1+000	Chamula	0	0	0	0	0	3 240 133	3 240 133
Construcción del camino: Pajaltón Bajo - Naxic, tramo: Km. 0+000 - Km. 2+700; subtramo: Km. 0+000 - Km. 1+000	Chamula	0	0	0	0	0	3 569 605	3 569 605
Construcción del camino: Peste - Elambó, tramo: Km. 0+000 - Km. 2+040; subtramo: Km. 1+000 - Km. 2+040	Zinacantán	0	0	0	0	0	3 327 783	3 327 783
Construcción del camino: Pomposo Castellanos - Eloy Borrás Aguilar, tramo: Km. 0+000 - Km. 10+200; subtramo: Km. 3+000 - Km. 4+000	Cintalapa	0	0	0	0	0	3 717 108	3 717 108
Construcción del camino: Queshil - San Antonio, tramo: Km. 0+000 - Km. 5+000; subtramo: Km. 1+500 - Km. 2+500	Ocosingo	0	0	0	0	0	3 914 395	3 914 395
Construcción del camino: Saclamantón - Joltzemen, tramo: Km. 0+000 - Km. 1+822.157; subtramo: Km. 0+000 - Km. 1+000	Chamula	0	0	0	0	0	2 696 641	2 696 641
Construcción del camino: Saclum - Tzizim, tramo: Km. 15+000 - Km. 26+320; subtramo: Km. 19+000 - Km. 20+000	Chalchihuitán	0	0	0	0	0	3 560 546	3 560 546
Construcción del camino: San Fernando - Colonia Cuauhtémoc, tramo: Km. 0+000 - Km. 9+000; subtramo: Km. 2+000 - Km. 4+000	San Fernando	0	0	0	0	0	7 519 599	7 519 599
Construcción del camino: San Fernando - Monterrey - Las Maravillas, tramo: Km. 0+000 - Km. 20+000; subtramo: Km. 9+000 - Km. 10+000	San Fernando	0	0	0	0	0	8 050 422	8 050 422
Construcción del camino: San Isidro - Isla San José, tramo: Km. 0+000 - Km. 15+000; subtramo: Km. 10+000 - Km. 11+000	Pijijiapan	0	0	0	0	0	3 900 837	3 900 837
Construcción del camino: San José el Contento - Sibaca - Guaquitepec, tramo: Km. 0+000 - Km. 28+713.50; subtramo: Km. 19+000 - Km. 20+000	Chilón	0	0	0	0	0	4 851 105	4 851 105
Construcción del camino: San Miguel La Sardina - Adolfo Ruiz Cortines, tramo: Km. 0+000 - Km. 6+000; subtramo: Km. 2+000 - Km. 3+000	Francisco León	0	0	0	0	0	9 206 785	9 206 785
Construcción del camino: Santa Rosa - Frontera Mexiquito, tramo: Km. 10+000 - Km. 21+260; subtramo: Km. 17+200 - Km. 18+200	Chanal	0	0	0	0	0	3 446 154	3 446 154
Construcción del camino: Siltepec - Vega Rosario (Vega del Rosario) - Maíz Blanco, tramo: Km. 0+000 - Km. 22+000; subtramo: Km. 4+000 - Km. 5+000	Siltepec	0	0	0	0	0	4 226 622	4 226 622
Construcción del camino: Simojovel - Pueblo Nuevo Sitala, tramo: Km. 20+000 - Km. 37+000; subtramo: Km. 21+000 - Km. 22+000	Simojovel	0	0	0	0	0	3 446 649	3 446 649
Construcción del camino: Solosuchiapa - Álvaro Obregón, tramo: Km. 0+000 - Km. 8+500; subtramo: Km. 1+000 - Km. 2+000	Solosuchiapa	0	0	0	0	0	2 757 204	2 757 204
Construcción del camino: Tecpatán - San José Cushipac, tramo: Km. 0+000 - Km. 5+472.04; subtramo: Km. 1+000 - Km. 2+000	Tecpatán	0	0	0	0	0	6 536 109	6 536 109
Construcción del camino: Tres Cerros - Miguel Utrilla (Los Choros) - Majomut - E.C. Km. 22+000 (Chenalhó - Pantelhó), tramo: Km. 0+000 - Km. 8+369.50; subtramo: Km. 3+200 - Km. 4+200	Chenalhó	0	0	0	0	0	3 471 390	3 471 390
Construcción del camino: Yakampot - E.C. Yaalchitum, tramo: Km. 0+000 - Km. 27+100; subtramo: Km. 15+795 - Km. 16+795	Chamula	0	0	0	0	0	3 684 803	3 684 803
Construcción del puente vehicular S/N de 20.00 M.L. ubicado en el Km. 3+960, sobre el camino: Rincón Chamula - San Felipe	Rincón Chamula San Pedro	0	0	0	0	0	3 612 332	3 612 332
Construcción del puente vehicular sobre el río Yaxgemel de 35.00 m.l., ubicado en el Km. 1+980, sobre el camino: Ejido Puebla - Ejido Miguel Utrilla Los Choros	Chenalhó	0	0	0	0	0	7 736 249	7 736 249
Construcción del sistema de agua potable, en la localidad Chilmijovetic	Chamula	0	0	0	0	0	14 392 536	14 392 536
Construcción del sistema de alcantarillado sanitario y saneamiento, en la localidad Ukumtic (Barrio Tontic y barrio Jechvotic)	Chamula	0	0	0	0	0	7 126 930	7 126 930
Construcción del sistema de alcantarillado sanitario, en la localidad Chiquinshulum	Chalchihuitán	0	0	0	0	0	7 435 872	7 435 872
Pavimentación con concreto mixto del camino: Rincón Chamula - La Florida, tramo: Km. 0+000 - Km. 5+500; subtramo: Km. 3+250 - Km. 4+200	Rincón Chamula San Pedro	0	0	0	0	0	1 701 315	1 701 315
Rehabilitación del camino: Altamirano - Comitán, tramo: Km. 0+000 - Km. 66+000, subtramo: Km. 0+000 - Km. 12+000 (T.A.)	Altamirano	0	0	0	0	0	8 699 298	8 699 298
Rehabilitación del camino: Benito Juárez - Salvador Urbina - Crucero el Coco - Unión Roja, tramo: Km. 0+000 - Km. 10+200 (T.A.)	Cacahoatán	0	0	0	0	0	6 757 953	6 757 953
Rehabilitación del camino: E.C. (Cacahoatán - Unión Juárez) - San Jerónimo - Once de Abril, tramo: Km. 0+000 - Km. 1+200 (T.A.)	Unión Juárez	0	0	0	0	0	1 588 948	1 588 948
Rehabilitación del camino: E.C. Km. 161.3 (Pueblo Nuevo - Rincón Chamula) - San Felipe, tramo: Km. 0+000 - Km. 5+600 (T.A.)	Rincón Chamula San Pedro	0	0	0	0	0	4 815 869	4 815 869
Rehabilitación del camino: Estación Palenque - La Libertad, tramo: Km. 0+000 - Km. 37+300; subtramo: Km. 33+000 - Km. 37+300 (T.A.)	La Libertad	0	0	0	0	0	14 469 085	14 469 085
Rehabilitación del camino: Ixhuatán - Santa Anita, tramo: Km. 0+000 - Km. 8+400 (T.A.)	Ixhuatán	0	0	0	0	0	13 056 897	13 056 897
Rehabilitación del camino: Petalcingo - Sabanilla, tramo: Km. 0+000 - Km. 30+000 (T.A.)	Sabanilla	0	0	0	42 895 692	0	42 895 692	42 895 692
Rehabilitación del camino: Temo - Yajalón - Tila - El Limar, tramo: Km. 0+000 - Km. 86+700; subtramo: Km. 40+000 - Km. 86+700 (T.A.)	Tumbalá	0	0	0	9 144 139	0	9 144 139	9 144 139
Rehabilitación del camino: Tres Cruces - Bautista Chico, tramo: Km. 0+000 - Km. 1+020	Chamula	0	0	0	0	0	1 261 003	1 261 003
Rehabilitación del camino: Villa Corzo - Monterrey, tramo: Km. 0+000 - Km. 19+200; subtramo: Km. 10+000 - Km. 19+200 (T.A.)	Villa Corzo	0	0	0	0	0	5 831 954	5 831 954
Rehabilitación del camino: Yaalichin al Entronque camino Yutniontic, tramo: Km. 0+000 - Km. 5+300 (T.A.)	Chamula	0	0	0	0	0	3 364 483	3 364 483
Rehabilitación del camino: Yajalón - Lázaro Cárdenas, tramo: Km. 0+000 - Km. 6+500; subtramo: Km. 2+000 - Km. 6+500 (T.A.)	Yajalón	0	0	0	0	0	6 920 358	6 920 358
Rehabilitación del sistema de agua potable, en la cabecera municipal	Ocotepec	0	0	0	0	0	13 932 796	13 932 796
Rehabilitación del sistema múltiple de agua potable, en 13 localidades	Bochil	0	0	0	0	0	8 400 038	8 400 038

**GOBIERNO CONSTITUCIONAL DEL ESTADO DE CHIAPAS
RAMO 33.- APORTACIONES FEDERALES PARA ENTIDADES FEDERATIVAS Y MUNICIPIOS
CLASIFICACIÓN ADMINISTRATIVA POR FONDOS, PROGRAMA O FONDO Y PROYECTO ESTRATÉGICO
DEL 1 DE ENERO AL 30 DE JUNIO DE 2024
(Cifras en Pesos)**

CONCEPTO	MUNICIPIO/COBERTURA	PRESUPUESTO DEVENGADO							TOTAL
		RECURSOS DE AÑOS ANTERIORES		RECURSOS DEL AÑO EN CURSO					
		B	C	E	F	H	S		
		Economías de Ejercicios Anteriores	Recursos en Proceso de Ejecución	Productos Financieros del Año en Curso	Recursos por Ingresos Excedentes	Recursos por Reducciones en Otras Previsiones	Recursos del Ejercicio		
1003B Agua Potable, Drenaje y Tratamiento (Urbano). Ramo 16 – S074		0	0	0	0	0	0	2 066 876	2 066 876
Construcción del sistema de agua potable, en la localidad Carmen Zacatal (Barrio Los Pinos)	Jitotol	0	0	0	0	0	0	2 066 876	2 066 876
1003C Agua Potable, Drenaje y Tratamiento (Rural). Ramo 16 – S074		0	0	0	0	0	0	3 584 896	3 584 896
Construcción del Sistema de Agua Potable, para el barrio Icalumtic de la localidad Patosil, municipio de Zinacantan	Zinacantan	0	0	0	0	0	0	3 584 896	3 584 896
FONDO DE APORTACIONES PARA LA INFRAESTRUCTURA SOCIAL		0	0	0	0	0	0	9 883 329 024	9 883 329 024
MUNICIPIOS		0	0	0	0	0	0	9 883 329 024	9 883 329 024
10040 FAIS Municipal (FISM)		0	0	0	0	0	0	9 883 329 024	9 883 329 024
Fondo de Aportaciones para la Infraestructura Social Municipal	Acacoyagua	0	0	0	0	0	0	35 964 324	35 964 324
Fondo de Aportaciones para la Infraestructura Social Municipal	Acala	0	0	0	0	0	0	34 858 086	34 858 086
Fondo de Aportaciones para la Infraestructura Social Municipal	Acapetahua	0	0	0	0	0	0	42 729 666	42 729 666
Fondo de Aportaciones para la Infraestructura Social Municipal	Altamirano	0	0	0	0	0	0	117 134 028	117 134 028
Fondo de Aportaciones para la Infraestructura Social Municipal	Amatán	0	0	0	0	0	0	62 363 472	62 363 472
Fondo de Aportaciones para la Infraestructura Social Municipal	Amatenango de la Frontera	0	0	0	0	0	0	68 805 000	68 805 000
Fondo de Aportaciones para la Infraestructura Social Municipal	Amatenango del Valle	0	0	0	0	0	0	34 706 184	34 706 184
Fondo de Aportaciones para la Infraestructura Social Municipal	Ángel Albino Corzo	0	0	0	0	0	0	57 862 692	57 862 692
Fondo de Aportaciones para la Infraestructura Social Municipal	Arriaga	0	0	0	0	0	0	37 414 146	37 414 146
Fondo de Aportaciones para la Infraestructura Social Municipal	Bejucal de Ocampo	0	0	0	0	0	0	34 401 936	34 401 936
Fondo de Aportaciones para la Infraestructura Social Municipal	Bella Vista	0	0	0	0	0	0	47 971 284	47 971 284
Fondo de Aportaciones para la Infraestructura Social Municipal	Berriozábal	0	0	0	0	0	0	60 422 268	60 422 268
Fondo de Aportaciones para la Infraestructura Social Municipal	Bochil	0	0	0	0	0	0	73 843 158	73 843 158
Fondo de Aportaciones para la Infraestructura Social Municipal	El Bosque	0	0	0	0	0	0	73 741 092	73 741 092
Fondo de Aportaciones para la Infraestructura Social Municipal	Cacahoatán	0	0	0	0	0	0	75 882 078	75 882 078
Fondo de Aportaciones para la Infraestructura Social Municipal	Catazajá	0	0	0	0	0	0	30 862 776	30 862 776
Fondo de Aportaciones para la Infraestructura Social Municipal	Cintalapa	0	0	0	0	0	0	98 927 910	98 927 910
Fondo de Aportaciones para la Infraestructura Social Municipal	Coapilla	0	0	0	0	0	0	26 250 900	26 250 900
Fondo de Aportaciones para la Infraestructura Social Municipal	Comitán de Domínguez	0	0	0	0	0	0	130 793 802	130 793 802
Fondo de Aportaciones para la Infraestructura Social Municipal	La Concordia	0	0	0	0	0	0	107 723 958	107 723 958
Fondo de Aportaciones para la Infraestructura Social Municipal	Copainalá	0	0	0	0	0	0	33 819 498	33 819 498
Fondo de Aportaciones para la Infraestructura Social Municipal	Chalchihuitán	0	0	0	0	0	0	90 384 168	90 384 168
Fondo de Aportaciones para la Infraestructura Social Municipal	Chamula	0	0	0	0	0	0	287 380 932	287 380 932
Fondo de Aportaciones para la Infraestructura Social Municipal	Chanal	0	0	0	0	0	0	59 369 010	59 369 010
Fondo de Aportaciones para la Infraestructura Social Municipal	Chapultenango	0	0	0	0	0	0	24 229 680	24 229 680
Fondo de Aportaciones para la Infraestructura Social Municipal	Chenalhó	0	0	0	0	0	0	168 852 624	168 852 624
Fondo de Aportaciones para la Infraestructura Social Municipal	Chiapa de Corzo	0	0	0	0	0	0	99 628 188	99 628 188
Fondo de Aportaciones para la Infraestructura Social Municipal	Chiapilla	0	0	0	0	0	0	18 454 704	18 454 704
Fondo de Aportaciones para la Infraestructura Social Municipal	Chicomusé	0	0	0	0	0	0	12 073 212	12 073 212
Fondo de Aportaciones para la Infraestructura Social Municipal	Chilón	0	0	0	0	0	0	81 302 112	81 302 112
Fondo de Aportaciones para la Infraestructura Social Municipal	Chilón	0	0	0	0	0	0	462 121 110	462 121 110
Fondo de Aportaciones para la Infraestructura Social Municipal	Escuintla	0	0	0	0	0	0	53 290 242	53 290 242
Fondo de Aportaciones para la Infraestructura Social Municipal	Francisco León	0	0	0	0	0	0	27 727 230	27 727 230
Fondo de Aportaciones para la Infraestructura Social Municipal	Frontera Comalapa	0	0	0	0	0	0	115 866 498	115 866 498
Fondo de Aportaciones para la Infraestructura Social Municipal	Frontera Hidalgo	0	0	0	0	0	0	24 965 034	24 965 034
Fondo de Aportaciones para la Infraestructura Social Municipal	La Grandeza	0	0	0	0	0	0	35 800 266	35 800 266
Fondo de Aportaciones para la Infraestructura Social Municipal	Huehuetán	0	0	0	0	0	0	41 635 224	41 635 224
Fondo de Aportaciones para la Infraestructura Social Municipal	Huixtán	0	0	0	0	0	0	78 610 470	78 610 470
Fondo de Aportaciones para la Infraestructura Social Municipal	Huitiupán	0	0	0	0	0	0	91 271 028	91 271 028
Fondo de Aportaciones para la Infraestructura Social Municipal	Huixtla	0	0	0	0	0	0	46 654 068	46 654 068
Fondo de Aportaciones para la Infraestructura Social Municipal	La Independencia	0	0	0	0	0	0	103 152 960	103 152 960
Fondo de Aportaciones para la Infraestructura Social Municipal	Ixhuitán	0	0	0	0	0	0	29 430 432	29 430 432
Fondo de Aportaciones para la Infraestructura Social Municipal	Ixtacomitán	0	0	0	0	0	0	23 066 778	23 066 778
Fondo de Aportaciones para la Infraestructura Social Municipal	Ixtapa	0	0	0	0	0	0	72 461 958	72 461 958
Fondo de Aportaciones para la Infraestructura Social Municipal	Ixtapangajoyá	0	0	0	0	0	0	14 135 814	14 135 814
Fondo de Aportaciones para la Infraestructura Social Municipal	Jiquipilas	0	0	0	0	0	0	53 230 938	53 230 938
Fondo de Aportaciones para la Infraestructura Social Municipal	Jitotol	0	0	0	0	0	0	66 774 240	66 774 240
Fondo de Aportaciones para la Infraestructura Social Municipal	Juárez	0	0	0	0	0	0	22 786 734	22 786 734
Fondo de Aportaciones para la Infraestructura Social Municipal	Larráinzar	0	0	0	0	0	0	83 089 524	83 089 524
Fondo de Aportaciones para la Infraestructura Social Municipal	La Libertad	0	0	0	0	0	0	18 348 708	18 348 708
Fondo de Aportaciones para la Infraestructura Social Municipal	Mapastepec	0	0	0	0	0	0	54 169 452	54 169 452
Fondo de Aportaciones para la Infraestructura Social Municipal	Las Margaritas	0	0	0	0	0	0	332 277 900	332 277 900
Fondo de Aportaciones para la Infraestructura Social Municipal	Mazapa de Madero	0	0	0	0	0	0	24 506 562	24 506 562
Fondo de Aportaciones para la Infraestructura Social Municipal	Mazatán	0	0	0	0	0	0	38 474 520	38 474 520
Fondo de Aportaciones para la Infraestructura Social Municipal	Metapa	0	0	0	0	0	0	13 061 892	13 061 892
Fondo de Aportaciones para la Infraestructura Social Municipal	Mitontic	0	0	0	0	0	0	38 450 100	38 450 100
Fondo de Aportaciones para la Infraestructura Social Municipal	Motozintla	0	0	0	0	0	0	125 252 640	125 252 640
Fondo de Aportaciones para la Infraestructura Social Municipal	Nicolás Ruiz	0	0	0	0	0	0	20 293 122	20 293 122
Fondo de Aportaciones para la Infraestructura Social Municipal	Ocosingo	0	0	0	0	0	0	664 864 452	664 864 452
Fondo de Aportaciones para la Infraestructura Social Municipal	Ocoatepec	0	0	0	0	0	0	41 686 302	41 686 302
Fondo de Aportaciones para la Infraestructura Social Municipal	Ocozacoautla de Espinosa	0	0	0	0	0	0	129 717 468	129 717 468
Fondo de Aportaciones para la Infraestructura Social Municipal	Ostuacán	0	0	0	0	0	0	33 184 770	33 184 770
Fondo de Aportaciones para la Infraestructura Social Municipal	Osumacinta	0	0	0	0	0	0	13 148 964	13 148 964
Fondo de Aportaciones para la Infraestructura Social Municipal	Oxchuc	0	0	0	0	0	0	190 696 296	190 696 296
Fondo de Aportaciones para la Infraestructura Social Municipal	Palenque	0	0	0	0	0	0	227 400 138	227 400 138
Fondo de Aportaciones para la Infraestructura Social Municipal	Pantelhó	0	0	0	0	0	0	102 446 796	102 446 796
Fondo de Aportaciones para la Infraestructura Social Municipal	Pantepec	0	0	0	0	0	0	32 003 004	32 003 004
Fondo de Aportaciones para la Infraestructura Social Municipal	Pichucalco	0	0	0	0	0	0	31 930 056	31 930 056
Fondo de Aportaciones para la Infraestructura Social Municipal	Pijijapan	0	0	0	0	0	0	63 720 474	63 720 474
Fondo de Aportaciones para la Infraestructura Social Municipal	El Porvenir	0	0	0	0	0	0	42 274 848	42 274 848
Fondo de Aportaciones para la Infraestructura Social Municipal	Villa Comaltitán	0	0	0	0	0	0	44 363 406	44 363 406
Fondo de Aportaciones para la Infraestructura Social Municipal	Pueblo Nuevo Solistahuacán	0	0	0	0	0	0	68 728 962	68 728 962
Fondo de Aportaciones para la Infraestructura Social Municipal	Rayón	0	0	0	0	0	0	27 888 150	27 888 150
Fondo de Aportaciones para la Infraestructura Social Municipal	Reforma	0	0	0	0	0	0	30 712 956	30 712 956
Fondo de Aportaciones para la Infraestructura Social Municipal	Las Rosas	0	0	0	0	0	0	59 551 722	59 551 722
Fondo de Aportaciones para la Infraestructura Social Municipal	Sabanilla	0	0	0	0	0	0	101 124 984	101 124 984
Fondo de Aportaciones para la Infraestructura Social Municipal	Salto de Agua	0	0	0	0	0	0	163 793 166	163 793 166
Fondo de Aportaciones para la Infraestructura Social Municipal	San Cristóbal de las Casas	0	0	0	0	0	0	231 022 596	231 022 596
Fondo de Aportaciones para la Infraestructura Social Municipal	San Fernando	0	0	0	0	0	0	42 641 796	42 641 796
Fondo de Aportaciones para la Infraestructura Social Municipal	Siltepec	0	0	0	0	0	0	55 812 048	55 812 048
Fondo de Aportaciones para la Infraestructura Social Municipal	Simojovel	0	0	0	0	0	0	178 524 972	178 524 972
Fondo de Aportaciones para la Infraestructura Social Municipal	Sitalá	0	0	0	0	0	0	66 065 826	66 065 826
Fondo de Aportaciones para la Infraestructura Social Municipal	Socollatengo	0	0	0	0	0	0	36 718 908	36 718 908
Fondo de Aportaciones para la Infraestructura Social Municipal	Solosuchiapa	0	0	0	0	0	0	20 641 488	20 641 488
Fondo de Aportaciones para la Infraestructura Social Municipal	Soyaló	0	0	0	0	0	0	23 133 744	23 133 744
Fondo de Aportaciones para la Infraestructura Social Municipal	Suchiapa	0	0	0	0	0	0	35 044 230	35 044 230
Fondo de Aportaciones para la Infraestructura Social Municipal	Suchiate	0	0	0	0	0	0	45 375 204	45 375 204
Fondo de Aportaciones para la Infraestructura Social Municipal	Sunuapa	0	0	0	0	0	0	11 352 192	11 352 192
Fondo de Aportaciones para la Infraestructura Social Municipal	Tapachula	0	0	0	0	0	0	260 616 240	260 616 240
Fondo de Aportaciones para la Infraestructura Social Municipal	Tapalapa	0	0	0	0	0	0	15 784 734	15 784 734
Fondo de Aportaciones para la Infraestructura Social Municipal	Tapilula	0	0	0	0	0	0	19 399 794	19 399 794



GOBIERNO CONSTITUCIONAL DEL ESTADO DE CHIAPAS
RAMO 33.- APORTACIONES FEDERALES PARA ENTIDADES FEDERATIVAS Y MUNICIPIOS
CLASIFICACIÓN ADMINISTRATIVA POR FONDOS, PROGRAMA O FONDO Y PROYECTO ESTRATÉGICO
DEL 1 DE ENERO AL 30 DE JUNIO DE 2024
(Cifras en Pesos)

CONCEPTO	MUNICIPIO/COBERTURA	PRESUPUESTO DEVENGADO						TOTAL
		RECURSOS DE AÑOS ANTERIORES		RECURSOS DEL AÑO EN CURSO				
		B	C	E	F	H	S	
		Economías de Ejercicios Anteriores	Recursos en Proceso de Ejecución	Productos Financieros del Año en Curso	Recursos por Ingresos Excedentes	Recursos por Reducciones en Otras Previsiones	Recursos del Ejercicio	
Fondo de Aportaciones para la Infraestructura Social Municipal	Tecpatán	0	0	0	0	0	38 007 798	38 007 798
Fondo de Aportaciones para la Infraestructura Social Municipal	Tenejapa	0	0	0	0	0	149 627 310	149 627 310
Fondo de Aportaciones para la Infraestructura Social Municipal	Teopisca	0	0	0	0	0	83 131 764	83 131 764
Fondo de Aportaciones para la Infraestructura Social Municipal	Tila	0	0	0	0	0	296 832 228	296 832 228
Fondo de Aportaciones para la Infraestructura Social Municipal	Tonalá	0	0	0	0	0	85 209 186	85 209 186
Fondo de Aportaciones para la Infraestructura Social Municipal	Totolapa	0	0	0	0	0	26 415 846	26 415 846
Fondo de Aportaciones para la Infraestructura Social Municipal	La Trinitaria	0	0	0	0	0	163 771 632	163 771 632
Fondo de Aportaciones para la Infraestructura Social Municipal	Tumbalá	0	0	0	0	0	127 285 068	127 285 068
Fondo de Aportaciones para la Infraestructura Social Municipal	Tuxtla Gutiérrez	0	0	0	0	0	187 014 486	187 014 486
Fondo de Aportaciones para la Infraestructura Social Municipal	Tuxtla Chico	0	0	0	0	0	51 677 928	51 677 928
Fondo de Aportaciones para la Infraestructura Social Municipal	Tuzantán	0	0	0	0	0	45 456 870	45 456 870
Fondo de Aportaciones para la Infraestructura Social Municipal	Tzimol	0	0	0	0	0	28 723 308	28 723 308
Fondo de Aportaciones para la Infraestructura Social Municipal	Unión Juárez	0	0	0	0	0	25 812 768	25 812 768
Fondo de Aportaciones para la Infraestructura Social Municipal	Venustiano Carranza	0	0	0	0	0	157 102 926	157 102 926
Fondo de Aportaciones para la Infraestructura Social Municipal	Villa Corzo	0	0	0	0	0	123 585 252	123 585 252
Fondo de Aportaciones para la Infraestructura Social Municipal	Villaflores	0	0	0	0	0	142 464 912	142 464 912
Fondo de Aportaciones para la Infraestructura Social Municipal	Yajalón	0	0	0	0	0	92 384 400	92 384 400
Fondo de Aportaciones para la Infraestructura Social Municipal	San Lucas	0	0	0	0	0	28 794 816	28 794 816
Fondo de Aportaciones para la Infraestructura Social Municipal	Znacoatlán	0	0	0	0	0	127 915 434	127 915 434
Fondo de Aportaciones para la Infraestructura Social Municipal	San Juan Cancuc	0	0	0	0	0	153 470 676	153 470 676
Fondo de Aportaciones para la Infraestructura Social Municipal	Aldama	0	0	0	0	0	28 033 674	28 033 674
Fondo de Aportaciones para la Infraestructura Social Municipal	Benemérito de las Américas	0	0	0	0	0	42 435 906	42 435 906
Fondo de Aportaciones para la Infraestructura Social Municipal	Maravilla Tenejapa	0	0	0	0	0	50 771 112	50 771 112
Fondo de Aportaciones para la Infraestructura Social Municipal	Marqués de Comillas	0	0	0	0	0	40 876 242	40 876 242
Fondo de Aportaciones para la Infraestructura Social Municipal	Montecristo de Guerrero	0	0	0	0	0	29 955 648	29 955 648
Fondo de Aportaciones para la Infraestructura Social Municipal	San Andrés Duraznal	0	0	0	0	0	23 502 288	23 502 288
Fondo de Aportaciones para la Infraestructura Social Municipal	Santiago el Pinar	0	0	0	0	0	17 594 448	17 594 448
Fondo de Aportaciones para la Infraestructura Social Municipal	Capitán Luis Ángel Vidal	0	0	0	0	0	12 604 566	12 604 566
Fondo de Aportaciones para la Infraestructura Social Municipal	Rincón Chamula San Pedro	0	0	0	0	0	26 015 340	26 015 340
Fondo de Aportaciones para la Infraestructura Social Municipal	El Parraí	0	0	0	0	0	32 303 106	32 303 106
Fondo de Aportaciones para la Infraestructura Social Municipal	Emiliano Zapata	0	0	0	0	0	21 714 756	21 714 756
Fondo de Aportaciones para la Infraestructura Social Municipal	Mezcalapa	0	0	0	0	0	40 101 096	40 101 096
Fondo de Aportaciones para la Infraestructura Social Municipal	Honduras de la Sierra	0	0	0	0	0	32 307 216	32 307 216

**INFORME DE AVANCE
DE GESTIÓN FINANCIERA**

AL 30 DE JUNIO DE 2024

GOBIERNO CONSTITUCIONAL DEL ESTADO DE CHIAPAS
RAMO 33.- APORTACIONES FEDERALES PARA ENTIDADES FEDERATIVAS Y MUNICIPIOS
CLASIFICACIÓN ADMINISTRATIVA POR FONDOS, PROGRAMA O FONDO Y PROYECTO ESTRATÉGICO
 DEL 1 DE ENERO AL 30 DE JUNIO DE 2024
 (Cifras en Pesos)

CONCEPTO	MUNICIPIO/COBERTURA	PRESUPUESTO DEVENGADO						TOTAL
		RECURSOS DE AÑOS ANTERIORES		RECURSOS DEL AÑO EN CURSO				
		B	C	E	F	H	S	
		Economías de Ejercicios Anteriores	Recursos en Proceso de Ejecución	Productos Financieros del Año en Curso	Recursos por Ingresos Excedentes	Recursos por Reducciones en Otras Previsiones	Recursos del Ejercicio	
IV FONDO DE APORTACIONES PARA EL FORTALECIMIENTO DE LOS MUNICIPIOS (FORTAMUN)		0	0	0	0	0	2 549 447 730	2 549 447 730
MUNICIPIOS		0	0	0	0	0	2 549 447 730	2 549 447 730
10050 FORTAMUN		0	0	0	0	0	2 549 447 730	2 549 447 730
Fondo de Aportaciones para el Fortalecimiento de los Municipios	Acacoyagua	0	0	0	0	0	8 274 924	8 274 924
Fondo de Aportaciones para el Fortalecimiento de los Municipios	Acala	0	0	0	0	0	9 743 292	9 743 292
Fondo de Aportaciones para el Fortalecimiento de los Municipios	Acapetahua	0	0	0	0	0	12 370 080	12 370 080
Fondo de Aportaciones para el Fortalecimiento de los Municipios	Altamirano	0	0	0	0	0	16 628 946	16 628 946
Fondo de Aportaciones para el Fortalecimiento de los Municipios	Amatán	0	0	0	0	0	11 272 368	11 272 368
Fondo de Aportaciones para el Fortalecimiento de los Municipios	Amatenango de la Frontera	0	0	0	0	0	14 594 016	14 594 016
Fondo de Aportaciones para el Fortalecimiento de los Municipios	Amatenango del Valle	0	0	0	0	0	5 188 728	5 188 728
Fondo de Aportaciones para el Fortalecimiento de los Municipios	Ángel Albino Corzo	0	0	0	0	0	14 691 510	14 691 510
Fondo de Aportaciones para el Fortalecimiento de los Municipios	Arriaga	0	0	0	0	0	18 916 806	18 916 806
Fondo de Aportaciones para el Fortalecimiento de los Municipios	Bejuco de Ocampo	0	0	0	0	0	3 386 952	3 386 952
Fondo de Aportaciones para el Fortalecimiento de los Municipios	Bella Vista	0	0	0	0	0	9 269 628	9 269 628
Fondo de Aportaciones para el Fortalecimiento de los Municipios	Berriozábal	0	0	0	0	0	29 722 404	29 722 404
Fondo de Aportaciones para el Fortalecimiento de los Municipios	Bochil	0	0	0	0	0	17 136 186	17 136 186
Fondo de Aportaciones para el Fortalecimiento de los Municipios	El Bosque	0	0	0	0	0	11 162 460	11 162 460
Fondo de Aportaciones para el Fortalecimiento de los Municipios	Cacahoatán	0	0	0	0	0	23 045 076	23 045 076
Fondo de Aportaciones para el Fortalecimiento de los Municipios	Catajajá	0	0	0	0	0	8 102 472	8 102 472
Fondo de Aportaciones para el Fortalecimiento de los Municipios	Cintalapa	0	0	0	0	0	40 517 424	40 517 424
Fondo de Aportaciones para el Fortalecimiento de los Municipios	Coapilla	0	0	0	0	0	4 552 728	4 552 728
Fondo de Aportaciones para el Fortalecimiento de los Municipios	Comitán de Domínguez	0	0	0	0	0	76 420 506	76 420 506
Fondo de Aportaciones para el Fortalecimiento de los Municipios	La Concordia	0	0	0	0	0	22 956 780	22 956 780
Fondo de Aportaciones para el Fortalecimiento de los Municipios	Copainalá	0	0	0	0	0	10 205 466	10 205 466
Fondo de Aportaciones para el Fortalecimiento de los Municipios	Chalchihuitán	0	0	0	0	0	10 078 080	10 078 080
Fondo de Aportaciones para el Fortalecimiento de los Municipios	Chamula	0	0	0	0	0	46 891 704	46 891 704
Fondo de Aportaciones para el Fortalecimiento de los Municipios	Chanal	0	0	0	0	0	6 290 118	6 290 118
Fondo de Aportaciones para el Fortalecimiento de los Municipios	Chapultenango	0	0	0	0	0	3 436 158	3 436 158
Fondo de Aportaciones para el Fortalecimiento de los Municipios	Chenalhó	0	0	0	0	0	21 784 566	21 784 566
Fondo de Aportaciones para el Fortalecimiento de los Municipios	Chiapa de Corzo	0	0	0	0	0	51 540 084	51 540 084
Fondo de Aportaciones para el Fortalecimiento de los Municipios	Chiapilla	0	0	0	0	0	2 830 968	2 830 968
Fondo de Aportaciones para el Fortalecimiento de los Municipios	Chicoasén	0	0	0	0	0	2 484 228	2 484 228
Fondo de Aportaciones para el Fortalecimiento de los Municipios	Chicomuseo	0	0	0	0	0	16 916 370	16 916 370
Fondo de Aportaciones para el Fortalecimiento de los Municipios	Chilón	0	0	0	0	0	63 122 862	63 122 862
Fondo de Aportaciones para el Fortalecimiento de los Municipios	Escuintla	0	0	0	0	0	14 208 186	14 208 186
Fondo de Aportaciones para el Fortalecimiento de los Municipios	Francisco León	0	0	0	0	0	3 331 770	3 331 770
Fondo de Aportaciones para el Fortalecimiento de los Municipios	Frontera Comalapa	0	0	0	0	0	37 202 214	37 202 214
Fondo de Aportaciones para el Fortalecimiento de los Municipios	Frontera Hidalgo	0	0	0	0	0	6 693 888	6 693 888
Fondo de Aportaciones para el Fortalecimiento de los Municipios	La Grandosa	0	0	0	0	0	3 541 470	3 541 470
Fondo de Aportaciones para el Fortalecimiento de los Municipios	Huehuetán	0	0	0	0	0	16 708 506	16 708 506
Fondo de Aportaciones para el Fortalecimiento de los Municipios	Huixtán	0	0	0	0	0	10 565 544	10 565 544
Fondo de Aportaciones para el Fortalecimiento de los Municipios	Huitiupán	0	0	0	0	0	12 827 190	12 827 190
Fondo de Aportaciones para el Fortalecimiento de los Municipios	Huixtla	0	0	0	0	0	24 484 470	24 484 470
Fondo de Aportaciones para el Fortalecimiento de los Municipios	La Independencia	0	0	0	0	0	21 342 168	21 342 168
Fondo de Aportaciones para el Fortalecimiento de los Municipios	Ihuixtán	0	0	0	0	0	5 231 958	5 231 958
Fondo de Aportaciones para el Fortalecimiento de los Municipios	Ixtacomitán	0	0	0	0	0	5 040 648	5 040 648
Fondo de Aportaciones para el Fortalecimiento de los Municipios	Ixtapa	0	0	0	0	0	13 335 810	13 335 810
Fondo de Aportaciones para el Fortalecimiento de los Municipios	Ixtapangajoyá	0	0	0	0	0	2 889 834	2 889 834
Fondo de Aportaciones para el Fortalecimiento de los Municipios	Jiquipilas	0	0	0	0	0	18 883 698	18 883 698
Fondo de Aportaciones para el Fortalecimiento de los Municipios	Jitotol	0	0	0	0	0	11 481 150	11 481 150
Fondo de Aportaciones para el Fortalecimiento de los Municipios	Juárez	0	0	0	0	0	10 028 412	10 028 412
Fondo de Aportaciones para el Fortalecimiento de los Municipios	Larráinzar	0	0	0	0	0	14 375 118	14 375 118
Fondo de Aportaciones para el Fortalecimiento de los Municipios	La Libertad	0	0	0	0	0	2 406 048	2 406 048
Fondo de Aportaciones para el Fortalecimiento de los Municipios	Mapastepec	0	0	0	0	0	21 213 864	21 213 864
Fondo de Aportaciones para el Fortalecimiento de los Municipios	Las Margaritas	0	0	0	0	0	64 854 276	64 854 276
Fondo de Aportaciones para el Fortalecimiento de los Municipios	Mazapa de Madero	0	0	0	0	0	3 633 444	3 633 444
Fondo de Aportaciones para el Fortalecimiento de los Municipios	Mazatán	0	0	0	0	0	12 991 368	12 991 368
Fondo de Aportaciones para el Fortalecimiento de los Municipios	Metapa	0	0	0	0	0	2 702 202	2 702 202
Fondo de Aportaciones para el Fortalecimiento de los Municipios	Mitontic	0	0	0	0	0	6 325 530	6 325 530
Fondo de Aportaciones para el Fortalecimiento de los Municipios	Motuzintla	0	0	0	0	0	35 133 252	35 133 252
Fondo de Aportaciones para el Fortalecimiento de los Municipios	Nicolás Ruiz	0	0	0	0	0	2 191 290	2 191 290
Fondo de Aportaciones para el Fortalecimiento de los Municipios	Ocosingo	0	0	0	0	0	107 913 876	107 913 876
Fondo de Aportaciones para el Fortalecimiento de los Municipios	Ocoatepec	0	0	0	0	0	6 478 668	6 478 668
Fondo de Aportaciones para el Fortalecimiento de los Municipios	Ocozacoautla de Espinosa	0	0	0	0	0	44 790 090	44 790 090
Fondo de Aportaciones para el Fortalecimiento de los Municipios	Ostuacán	0	0	0	0	0	8 493 366	8 493 366
Fondo de Aportaciones para el Fortalecimiento de los Municipios	Osumacinta	0	0	0	0	0	1 831 668	1 831 668
Fondo de Aportaciones para el Fortalecimiento de los Municipios	Oxchuc	0	0	0	0	0	25 261 656	25 261 656
Fondo de Aportaciones para el Fortalecimiento de los Municipios	Palenque	0	0	0	0	0	60 824 886	60 824 886
Fondo de Aportaciones para el Fortalecimiento de los Municipios	Pantelhó	0	0	0	0	0	12 136 464	12 136 464
Fondo de Aportaciones para el Fortalecimiento de los Municipios	Pantepec	0	0	0	0	0	5 640 780	5 640 780
Fondo de Aportaciones para el Fortalecimiento de los Municipios	Pichucalco	0	0	0	0	0	14 678 634	14 678 634
Fondo de Aportaciones para el Fortalecimiento de los Municipios	Pijijiapan	0	0	0	0	0	23 542 194	23 542 194
Fondo de Aportaciones para el Fortalecimiento de los Municipios	El Porvenir	0	0	0	0	0	5 639 400	5 639 400
Fondo de Aportaciones para el Fortalecimiento de los Municipios	Villa Comaltitlán	0	0	0	0	0	13 932 720	13 932 720
Fondo de Aportaciones para el Fortalecimiento de los Municipios	Pueblo Nuevo Solistahuacán	0	0	0	0	0	13 628 748	13 628 748
Fondo de Aportaciones para el Fortalecimiento de los Municipios	Rayón	0	0	0	0	0	4 996 962	4 996 962
Fondo de Aportaciones para el Fortalecimiento de los Municipios	Reforma	0	0	0	0	0	20 615 574	20 615 574
Fondo de Aportaciones para el Fortalecimiento de los Municipios	Las Rosas	0	0	0	0	0	13 257 630	13 257 630
Fondo de Aportaciones para el Fortalecimiento de los Municipios	Sabanilla	0	0	0	0	0	13 745 094	13 745 094
Fondo de Aportaciones para el Fortalecimiento de los Municipios	Salto de Agua	0	0	0	0	0	29 547 192	29 547 192
Fondo de Aportaciones para el Fortalecimiento de los Municipios	San Cristóbal de las Casas	0	0	0	0	0	99 274 272	99 274 272
Fondo de Aportaciones para el Fortalecimiento de los Municipios	San Fernando	0	0	0	0	0	19 219 404	19 219 404
Fondo de Aportaciones para el Fortalecimiento de los Municipios	Siltepec	0	0	0	0	0	11 927 682	11 927 682
Fondo de Aportaciones para el Fortalecimiento de los Municipios	Simojovel	0	0	0	0	0	24 343 290	24 343 290
Fondo de Aportaciones para el Fortalecimiento de los Municipios	Sitalá	0	0	0	0	0	7 136 286	7 136 286
Fondo de Aportaciones para el Fortalecimiento de los Municipios	Socotlán	0	0	0	0	0	8 779 866	8 779 866
Fondo de Aportaciones para el Fortalecimiento de los Municipios	Solosuchiatpan	0	0	0	0	0	3 936 960	3 936 960
Fondo de Aportaciones para el Fortalecimiento de los Municipios	Soyalá	0	0	0	0	0	5 008 002	5 008 002
Fondo de Aportaciones para el Fortalecimiento de los Municipios	Suchiapa	0	0	0	0	0	11 785 122	11 785 122
Fondo de Aportaciones para el Fortalecimiento de los Municipios	Suchiate	0	0	0	0	0	19 163 760	19 163 760
Fondo de Aportaciones para el Fortalecimiento de los Municipios	Sunupa	0	0	0	0	0	1 061 382	1 061 382
Fondo de Aportaciones para el Fortalecimiento de los Municipios	Tapachula	0	0	0	0	0	162 659 262	162 659 262
Fondo de Aportaciones para el Fortalecimiento de los Municipios	Tapalapa	0	0	0	0	0	2 091 036	2 091 036
Fondo de Aportaciones para el Fortalecimiento de los Municipios	Tapilula	0	0	0	0	0	6 250 572	6 250 572
Fondo de Aportaciones para el Fortalecimiento de los Municipios	Tecpatán	0	0	0	0	0	9 853 206	9 853 206
Fondo de Aportaciones para el Fortalecimiento de los Municipios	Tenejapa	0	0	0	0	0	22 148 322	22 148 322
Fondo de Aportaciones para el Fortalecimiento de los Municipios	Teopisca	0	0	0	0	0	22 763 172	22 763 172
Fondo de Aportaciones para el Fortalecimiento de los Municipios	Tila	0	0	0	0	0	38 401 560	38 401 560
Fondo de Aportaciones para el Fortalecimiento de los Municipios	Tonalá	0	0	0	0	0	42 268 158	42 268 158
Fondo de Aportaciones para el Fortalecimiento de los Municipios	Totolapa	0	0	0	0	0	3 316 134	3 316 134
Fondo de Aportaciones para el Fortalecimiento de los Municipios	La Trinitaria	0	0	0	0	0	38 220 366	38 220 366
Fondo de Aportaciones para el Fortalecimiento de los Municipios	Tumbalá	0	0	0	0	0	17 486 610	17 486 610



GOBIERNO CONSTITUCIONAL DEL ESTADO DE CHIAPAS
RAMO 33.- APORTACIONES FEDERALES PARA ENTIDADES FEDERATIVAS Y MUNICIPIOS
CLASIFICACIÓN ADMINISTRATIVA POR FONDOS, PROGRAMA O FONDO Y PROYECTO ESTRATÉGICO
DEL 1 DE ENERO AL 30 DE JUNIO DE 2024
(Cifras en Pesos)

CONCEPTO	MUNICIPIO/COBERTURA	PRESUPUESTO DEVENGADO						TOTAL
		RECURSOS DE AÑOS ANTERIORES		RECURSOS DEL AÑO EN CURSO				
		B	C	E	F	H	S	
		Economías de Ejercicios Anteriores	Recursos en Proceso de Ejecución	Productos Financieros del Año en Curso	Recursos por Ingresos Excedentes	Recursos por Reducciones en Otras Previsiones	Recursos del Ejercicio	
Fondo de Aportaciones para el Fortalecimiento de los Municipios	Tuxtla Gutiérrez	0	0	0	0	0	277 829 886	277 829 886
Fondo de Aportaciones para el Fortalecimiento de los Municipios	Tuxtla Chico	0	0	0	0	0	18 865 764	18 865 764
Fondo de Aportaciones para el Fortalecimiento de los Municipios	Tuzantán	0	0	0	0	0	13 935 024	13 935 024
Fondo de Aportaciones para el Fortalecimiento de los Municipios	Tzimol	0	0	0	0	0	7 615 470	7 615 470
Fondo de Aportaciones para el Fortalecimiento de los Municipios	Unión Juárez	0	0	0	0	0	7 361 622	7 361 622
Fondo de Aportaciones para el Fortalecimiento de los Municipios	Venustiano Carranza	0	0	0	0	0	30 945 666	30 945 666
Fondo de Aportaciones para el Fortalecimiento de los Municipios	Villa Corzo	0	0	0	0	0	30 187 338	30 187 338
Fondo de Aportaciones para el Fortalecimiento de los Municipios	Villaflores	0	0	0	0	0	50 372 472	50 372 472
Fondo de Aportaciones para el Fortalecimiento de los Municipios	Yajalón	0	0	0	0	0	18 525 918	18 525 918
Fondo de Aportaciones para el Fortalecimiento de los Municipios	San Lucas	0	0	0	0	0	3 460 992	3 460 992
Fondo de Aportaciones para el Fortalecimiento de los Municipios	Zinacantán	0	0	0	0	0	20 865 744	20 865 744
Fondo de Aportaciones para el Fortalecimiento de los Municipios	San Juan Cancuc	0	0	0	0	0	17 451 198	17 451 198
Fondo de Aportaciones para el Fortalecimiento de los Municipios	Aldama	0	0	0	0	0	3 899 712	3 899 712
Fondo de Aportaciones para el Fortalecimiento de los Municipios	Benemérito de las Américas	0	0	0	0	0	10 854 342	10 854 342
Fondo de Aportaciones para el Fortalecimiento de los Municipios	Maravilla Tenejapa	0	0	0	0	0	6 766 548	6 766 548
Fondo de Aportaciones para el Fortalecimiento de los Municipios	Marqués de Comillas	0	0	0	0	0	5 928 660	5 928 660
Fondo de Aportaciones para el Fortalecimiento de los Municipios	Montecristo de Guerrero	0	0	0	0	0	3 868 440	3 868 440
Fondo de Aportaciones para el Fortalecimiento de los Municipios	San Andrés Duraznal	0	0	0	0	0	2 780 844	2 780 844
Fondo de Aportaciones para el Fortalecimiento de los Municipios	Santiago el Pinar	0	0	0	0	0	2 280 504	2 280 504
Fondo de Aportaciones para el Fortalecimiento de los Municipios	Capitán Luis Ángel Vidal	0	0	0	0	0	1 984 344	1 984 344
Fondo de Aportaciones para el Fortalecimiento de los Municipios	Rincón Chamula San Pedro	0	0	0	0	0	4 009 158	4 009 158
Fondo de Aportaciones para el Fortalecimiento de los Municipios	El Parral	0	0	0	0	0	7 168 014	7 168 014
Fondo de Aportaciones para el Fortalecimiento de los Municipios	Emiliano Zapata	0	0	0	0	0	4 958 790	4 958 790
Fondo de Aportaciones para el Fortalecimiento de los Municipios	Mezcalapa	0	0	0	0	0	10 966 554	10 966 554
Fondo de Aportaciones para el Fortalecimiento de los Municipios	Honduras de la Sierra	0	0	0	0	0	5 357 502	5 357 502

**GOBIERNO CONSTITUCIONAL DEL ESTADO DE CHIAPAS
RAMO 33.- APORTACIONES FEDERALES PARA ENTIDADES FEDERATIVAS Y MUNICIPIOS
CLASIFICACIÓN ADMINISTRATIVA POR FONDOS, PROGRAMA O FONDO Y PROYECTO ESTRATÉGICO
DEL 1 DE ENERO AL 30 DE JUNIO DE 2024
(Cifras en Pesos)**

CONCEPTO	MUNICIPIO/COBERTURA	PRESUPUESTO DEVENGADO						TOTAL
		RECURSOS DE AÑOS ANTERIORES		RECURSOS DEL AÑO EN CURSO				
		B	C	E	F	H	S	
		Economías de Ejercicios Anteriores	Recursos en Proceso de Ejecución	Productos Financieros del Año en Curso	Recursos por Ingresos Excedentes	Recursos por Reducciones en Otras Previsiones	Recursos del Ejercicio	
V FONDO DE APORTACIONES MÚLTIPLES (FAM)		239 921	126 078 716	0	0	0	946 444 230	1 072 762 867
SISTEMA PARA EL DESARROLLO INTEGRAL DE LA FAMILIA DEL ESTADO DE CHIAPAS, DIF - CHIAPAS		0	0	0	0	0	479 003 628	479 003 628
10060 FAM Asistencia Social		0	0	0	0	0	479 003 628	479 003 628
Alimentación a familias vulnerables y a grupos en situación de emergencia	Cobertura Estatal	0	0	0	0	0	70 001 120	70 001 120
Alimentación integral materno infantil	Cobertura Estatal	0	0	0	0	0	22 198 672	22 198 672
Apoyos escolares de corazón para niñas, niños y adolescentes	Cobertura Estatal	0	0	0	0	0	7 438 074	7 438 074
Atención de pacientes con problemas de la marcha	Tuxtla Gutiérrez	0	0	0	0	0	17 284 580	17 284 580
Ayudas técnicas a personas con discapacidad	Cobertura Estatal	0	0	0	0	0	24 229 139	24 229 139
Barriguita Llena, Corazón Contento de Regreso a Casa	Cobertura Estatal	0	0	0	0	0	283 474 506	283 474 506
Donación de Prótesis y Órtesis Terminadas	Cobertura Estatal	0	0	0	0	0	11 397 269	11 397 269
Fomento familiar a la producción de traspatio	Cobertura Estatal	0	0	0	0	0	24 999 001	24 999 001
Medicamentos especializados para la población vulnerable	Cobertura Estatal	0	0	0	0	0	16 030 472	16 030 472
Salud Visual	Cobertura Estatal	0	0	0	0	0	1 950 796	1 950 796
INSTITUTO DE LA INFRAESTRUCTURA FÍSICA EDUCATIVA DEL ESTADO DE CHIAPAS		239 921	126 078 716	0	0	0	467 440 602	593 759 239
10070 FAM Infraestructura Educativa Básica		0	0	0	0	0	169 929 555	169 929 555
Jardín de Niños 20 de Noviembre (07EJN01320)	Tapachula	0	0	0	0	0	653 913	653 913
Jardín de Niños Abelardo de la Torre Grajales (07DJN0582V)	Soyaló	0	0	0	0	0	591 667	591 667
Jardín de Niños Álvaro Obregón (07EJN0069E)	Tapachula	0	0	0	0	0	1 713 753	1 713 753
Jardín de Niños Cristóbal Colón (07DCC0830X)	Tenejapa	0	0	0	0	0	1 130 732	1 130 732
Jardín de Niños Cuauhtémoc (07EJN0192E)	Villaflores	0	0	0	0	0	2 216 220	2 216 220
Jardín de Niños Efraín Antonio Gutiérrez (07EJN0305R)	Berrioábal	0	0	0	0	0	236 439	236 439
Jardín de Niños Emiliano Zapata Salazar (07EJN0187T)	Comitán de Domínguez	0	0	0	0	0	1 884 731	1 884 731
Jardín de Niños Felipe Carrillo Puerto (07EJN0173Q)	Escuintla	0	0	0	0	0	839 015	839 015
Jardín de Niños Gabriela Mistral (07DCC1569S)	Huitiupán	0	0	0	0	0	1 146 969	1 146 969
Jardín de Niños Gabriela Mistral (07EJN0084X)	Acapetahua	0	0	0	0	0	1 603 263	1 603 263
Jardín de Niños Guadalupe Gómez Márquez (07DJN1120T)	Tuxtla Gutiérrez	0	0	0	0	0	1 138 281	1 138 281
Jardín de Niños Jacinto Pérez Pajaro (07DCC0328N)	Chamula	0	0	0	0	0	695 471	695 471
Jardín de Niños Jesús Agripino Gutiérrez Hernández (07EJN0340X)	Aldama	0	0	0	0	0	1 189 521	1 189 521
Jardín de Niños José María Morelos y Pavón (07DCC1554Q)	Las Rosas	0	0	0	0	0	366 636	366 636
Jardín de Niños Juan de la Barrera E Inzaurraga (07DJN0110F)	Cintalapa	0	0	0	0	0	1 206 084	1 206 084
Jardín de Niños Lázaro Cárdenas del Río (07EJN0071T)	Escuintla	0	0	0	0	0	720 650	720 650
Jardín de Niños Luz del Saber (07DCC0669K)	Palenque	0	0	0	0	0	1 126 917	1 126 917
Jardín de Niños Luz González Baz (07DJN0008S)	Tuxtla Gutiérrez	0	0	0	0	0	1 870 836	1 870 836
Jardín de Niños Margarita Maza de Juárez (07EJN0297Z)	Villa Corzo	0	0	0	0	0	1 465 198	1 465 198
Jardín de Niños María Rosaura Zapata Cano (07EJN0256Z)	Acacoyagua	0	0	0	0	0	747 012	747 012
Jardín de Niños Melchor Ocampo (07EJN0488P)	Tapachula	0	0	0	0	0	731 772	731 772
Jardín de Niños Narciso Mendoza (07EJN0123I)	Tapachula	0	0	0	0	0	537 068	537 068
Jardín de Niños Octavio Paz Lozano (07DCC1817J)	Chamula	0	0	0	0	0	862 885	862 885
Jardín de Niños Pascual Ortiz Rubio (07DCC1418M)	Las Margaritas	0	0	0	0	0	385 559	385 559
Jardín de Niños Plutarco Elías Calles (07DCC1584K)	Chamula	0	0	0	0	0	387 118	387 118
Jardín de Niños Raymundo Emriquez (07EJN0229E)	Tapachula	0	0	0	0	0	1 045 258	1 045 258
Jardín de Niños Romeo Rincón Castillejos (07DJN0550C)	Tuxtla Gutiérrez	0	0	0	0	0	549 249	549 249
Jardín de Niños Rosario Castellanos Figueroa (07EJN0343U)	Chiapilla	0	0	0	0	0	1 679 120	1 679 120
Jardín de Niños Rubén Darío (07DCC1628R)	Palenque	0	0	0	0	0	718 675	718 675
Jardín de Niños Vicente Pineda (07DJN0746O)	Tecpatán	0	0	0	0	0	464 752	464 752
Primaria 16 de Septiembre (07DPR4119Q)	Jiquipilas	0	0	0	0	0	758 423	758 423
Primaria 20 de Noviembre (07DPR0043N)	Palenque	0	0	0	0	0	868 255	868 255
Primaria 24 de Febrero (07DPR1237I)	Las Rosas	0	0	0	0	0	3 276 288	3 276 288
Primaria 5 de Mayo (07DPR0117O)	Tecpatán	0	0	0	0	0	596 983	596 983
Primaria Adolfo López Mateos (07DPB3138V)	Chamula	0	0	0	0	0	645 591	645 591
Primaria Ángel Albino Corzo Castillejos (07DPR207OZ)	Palenque	0	0	0	0	0	1 316 766	1 316 766
Primaria Ángel Albino Corzo Castillejos (07DPR2936J)	Ángel Albino Corzo	0	0	0	0	0	1 451 194	1 451 194
Primaria Aquiles Serdán Alatríste (07DPR0947B)	Oxchuc	0	0	0	0	0	624 307	624 307
Primaria Artículo Tercero Constitucional (07DPR3897E)	Mapastepec	0	0	0	0	0	1 386 654	1 386 654
Primaria Belisario Domínguez Palencia (07DPB0298O)	Tenejapa	0	0	0	0	0	1 504 472	1 504 472
Primaria Belisario Domínguez Palencia (07DPB1421E)	Chamula	0	0	0	0	0	1 585 581	1 585 581
Primaria Belisario Domínguez Palencia (07DPB2210H)	Simojovel	0	0	0	0	0	1 496 640	1 496 640
Primaria Belisario Domínguez Palencia (07DPB2473R)	Oxchuc	0	0	0	0	0	1 864 377	1 864 377
Primaria Belisario Domínguez Palencia (07DPR3489Z)	Tonalá	0	0	0	0	0	1 552 780	1 552 780
Primaria Belisario Domínguez Palencia (07DPR4836Y)	Tuxtla Gutiérrez	0	0	0	0	0	1 094 333	1 094 333
Primaria Club de Leones (07DPR0667S)	Tuxtla Chico	0	0	0	0	0	730 191	730 191
Primaria Cristóbal Colón (07DPR1834F)	Palenque	0	0	0	0	0	784 963	784 963
Primaria Cuauhtémoc (07DPB1042V)	Chamula	0	0	0	0	0	830 420	830 420
Primaria Cuauhtémoc (07DPB2146X)	Chamula	0	0	0	0	0	364 055	364 055
Primaria Cuauhtémoc (07DPR0105K)	Ixhuatán	0	0	0	0	0	2 047 890	2 047 890
Primaria Eduardo Javier Albores (07EPR0589D)	Huitiupán	0	0	0	0	0	520 082	520 082
Primaria Eduardo Mendoza (07DPR2299B)	Emiliano Zapata	0	0	0	0	0	985 767	985 767
Primaria Eduardo Vasconcelos (07EPR0444I)	Acala	0	0	0	0	0	1 072 432	1 072 432
Primaria El Indio Chiapaneco (07EPR0225W)	Zinacantán	0	0	0	0	0	3 248 864	3 248 864
Primaria El Progreso (07DPR0497C)	Soyaló	0	0	0	0	0	634 597	634 597
Primaria Emiliano Zapata Salazar (07DPB0544H)	Chanal	0	0	0	0	0	1 835 803	1 835 803
Primaria Emiliano Zapata Salazar (07DPB1111A)	Huitiupán	0	0	0	0	0	3 000 188	3 000 188
Primaria Emiliano Zapata Salazar (07DPB2867C)	Oxchuc	0	0	0	0	0	1 370 408	1 370 408
Primaria Emiliano Zapata Salazar (07EPR0218M)	Villaflores	0	0	0	0	0	2 261 944	2 261 944
Primaria Emilio Rabasa Estebanell (07DPB1939Z)	Jiquipilas	0	0	0	0	0	902 495	902 495
Primaria Francisco Ignacio Madero González (07DPB1877C)	Comitán de Domínguez	0	0	0	0	0	1 276 714	1 276 714
Primaria Francisco Villareal (07DPB2149U)	Chamula	0	0	0	0	0	476 325	476 325
Primaria Fray Matías Antonio de Córdoba y Ordoñez (07DPR0569R)	Mezcalapa	0	0	0	0	0	1 241 126	1 241 126
Primaria Guadalupe Victoria (07DPB0553P)	Oxchuc	0	0	0	0	0	853 921	853 921
Primaria Ignacio Manuel Altamirano Basilio (07DPB2599Y)	Chamula	0	0	0	0	0	667 441	667 441
Primaria Ignacio Manuel Altamirano Basilio (07DPB2647R)	San Cristóbal de las Casas	0	0	0	0	0	1 245 574	1 245 574
Primaria Ignacio Zaragoza Seguin (07DPB0974Y)	Palenque	0	0	0	0	0	538 139	538 139
Primaria José María Morelos y Pavón (07DPR0757K)	Zinacantán	0	0	0	0	0	1 128 798	1 128 798
Primaria José María Morelos y Pavón (07DPR1385R)	Mezcalapa	0	0	0	0	0	452 918	452 918
Primaria José María Morelos y Pavón (07DPR4525V)	Bochil	0	0	0	0	0	1 749 356	1 749 356
Primaria José María Morelos y Pavón (07EPR0464W)	Tapachula	0	0	0	0	0	1 071 089	1 071 089
Primaria José Vasconcelos Calderón (07DPR3083J)	Chamula	0	0	0	0	0	2 288 635	2 288 635
Primaria José Vasconcelos Calderón (07DPR4105L)	Tapachula	0	0	0	0	0	2 082 162	2 082 162
Primaria Josefa Ortiz de Domínguez (07DPB0880J)	Palenque	0	0	0	0	0	1 574 182	1 574 182
Primaria Justo Sierra Méndez (07DPB2144Z)	Chamula	0	0	0	0	0	2 163 115	2 163 115
Primaria Justo Sierra Méndez (07DPR4236D)	Ocosingo	0	0	0	0	0	2 815 913	2 815 913
Primaria Luis Velasco Castro (07EPR0298O)	Villa Corzo	0	0	0	0	0	672 587	672 587
Primaria Mariano Matamoros (07DPR4122B)	Suchiapa	0	0	0	0	0	590 181	590 181
Primaria Mariano Nicolas Ruiz Suanavár (07DPR0171J)	San Cristóbal de las Casas	0	0	0	0	0	681 294	681 294
Primaria Miguel Hidalgo y Costilla (07DPR0359L)	Venusiano Carranza	0	0	0	0	0	993 046	993 046
Primaria Miguel Hidalgo y Costilla (07DPB1520E)	Palenque	0	0	0	0	0	905 198	905 198
Primaria Miguel Hidalgo y Costilla (07DPR0499M)	Suchiapa	0	0	0	0	0	624 907	624 907
Primaria Miguel Hidalgo y Costilla (07EPR0277B)	San Cristóbal de las Casas	0	0	0	0	0	1 466 374	1 466 374
Primaria Moctezuma I (07DPB2751C)	Palenque	0	0	0	0	0	1 063 514	1 063 514

GOBIERNO CONSTITUCIONAL DEL ESTADO DE CHIAPAS
RAMO 33.- APORTACIONES FEDERALES PARA ENTIDADES FEDERATIVAS Y MUNICIPIOS
CLASIFICACIÓN ADMINISTRATIVA POR FONDOS, PROGRAMA O FONDO Y PROYECTO ESTRATÉGICO
DEL 1 DE ENERO AL 30 DE JUNIO DE 2024
(Cifras en Pesos)

CONCEPTO	MUNICIPIO/COBERTURA	PRESUPUESTO DEVENGADO					TOTAL	
		RECURSOS DE AÑOS ANTERIORES		RECURSOS DEL AÑO EN CURSO				
		B	C	E	F	H		S
		Economías de Ejercicios Anteriores	Recursos en Proceso de Ejecución	Productos Financieros del Año en Curso	Recursos por Ingresos Excedentes	Recursos por Reducciones en Otras Previsiones		Recursos del Ejercicio
Primaria Moisés Sáenz Garza (07DPB0664U)	Bochil	0	0	0	0	0	286 546	286 546
Primaria Netzahualcōyōtl (07DPB1695U)	Berriozábal	0	0	0	0	0	738 142	738 142
Primaria Nicolás Bravo Rueda (07DPB0404H)	Simojovel	0	0	0	0	0	2 073 069	2 073 069
Primaria Nicolás Bravo Rueda (07DPB2689O)	Venustiano Carranza	0	0	0	0	0	1 159 386	1 159 386
Primaria Niños Héroes de Chapultepec (07DPR1455W)	Palenque	0	0	0	0	0	1 691 647	1 691 647
Primaria Organización Para La Educación La Ciencia Y La Cultura	Tuxtla Gutiérrez	0	0	0	0	0	1 231 837	1 231 837
Primaria Paulino Trejo (07EPR0294S)	Tapachula	0	0	0	0	0	3 255 780	3 255 780
Primaria Plan de Anenecuilco (07DPB2607O)	Las Margaritas	0	0	0	0	0	963 918	963 918
Primaria Plutarco Elías Calles (07DPR0044N)	Las Margaritas	0	0	0	0	0	1 407 253	1 407 253
Primaria Rafael Ramírez Castañeda (07DPR1060L)	Ángel Albino Corzo	0	0	0	0	0	2 028 900	2 028 900
Primaria Restauramiento de la República (07DPR0659J)	Tuxtla Gutiérrez	0	0	0	0	0	3 328 610	3 328 610
Primaria Salvador Urbina (07DPR4123A)	Tuxtla Gutiérrez	0	0	0	0	0	642 969	642 969
Primaria Sor Juana Inés de la Cruz (07DPB1516S)	Chamula	0	0	0	0	0	873 690	873 690
Primaria Sor Juana Inés de la Cruz (07DPR3896F)	Mapastepec	0	0	0	0	0	608 493	608 493
Primaria Sor Juana Inés de la Cruz (07DPR4171K)	Tapachula	0	0	0	0	0	1 633 755	1 633 755
Primaria Tierra y Libertad (07DPR1831I)	Chiapa de Corzo	0	0	0	0	0	685 766	685 766
Primaria Una Luz En La Montaña (07DPB0258N)	San Juan Cancuc	0	0	0	0	0	477 920	477 920
Primaria Vasco de Quiroga (07DPR1413X)	Huitiupán	0	0	0	0	0	366 655	366 655
Primaria Vicente Ramón Guerrero Saldaña (07DPB0022A)	Palenque	0	0	0	0	0	1 936 673	1 936 673
Primaria Vicente Ramón Guerrero Saldaña (07DPB3084H)	Chenalhó	0	0	0	0	0	242 711	242 711
Secundaria Adolfo López Mateos (07DES0004F)	Tuxtla Gutiérrez	0	0	0	0	0	1 440 867	1 440 867
Secundaria Benito Juárez García (07DES0023D)	Suchiapa	0	0	0	0	0	1 296 567	1 296 567
Secundaria Emiliano Zapata Salazar (07DES0042I)	Emiliano Zapata	0	0	0	0	0	2 705 231	2 705 231
Secundaria Guadalupe Victoria (07DES0062W)	Chiapa de Corzo	0	0	0	0	0	1 951 562	1 951 562
Secundaria Ignacio Zaragoza Seguin (07DES0018I)	Unión Juárez	0	0	0	0	0	1 071 478	1 071 478
Secundaria Javier Mandujano Solorzano (07DES0054N)	Comitán de Domínguez	0	0	0	0	0	1 886 132	1 886 132
Secundaria Rosario Castellanos Figueroa (07DES0043H)	Acapetahua	0	0	0	0	0	1 139 824	1 139 824
Secundaria Soconusco (07DES0048C)	Acapetahua	0	0	0	0	0	1 556 286	1 556 286
Secundaria Técnica No. 2 (07DST0002Z)	Tuxtla Gutiérrez	0	0	0	0	0	979 385	979 385
Secundaria Técnica No. 10 (07DST0010I)	Palenque	0	0	0	0	0	1 612 741	1 612 741
Secundaria Técnica No. 17 (07DST0017B)	Pijijiapan	0	0	0	0	0	676 101	676 101
Secundaria Técnica No. 47 (07DST0047W)	Escuintla	0	0	0	0	0	1 953 547	1 953 547
Secundaria Técnica No. 54 (07DST0054F)	Venustiano Carranza	0	0	0	0	0	895 891	895 891
Telesecundaria No. 101 Nicolás Ruiz (07ETV0240N)	Escuintla	0	0	0	0	0	1 130 312	1 130 312
Telesecundaria No. 210 Rosario Castellanos Figueroa (07ETV0342K)	San Fernando	0	0	0	0	0	552 430	552 430
Telesecundaria No. 221 Amado Nervo Ordaz (07ETV0266V)	Tapachula	0	0	0	0	0	730 131	730 131
Telesecundaria No. 245 (07ETV0076D)	Tecpatán	0	0	0	0	0	623 218	623 218
Telesecundaria No. 280 Luis Donald Colosio Murrieta	Venustiano Carranza	0	0	0	0	0	1 030 419	1 030 419
Telesecundaria No. 303 Luis Donald Colosio Murrieta (07ETV0303I)	Palenque	0	0	0	0	0	841 432	841 432
Telesecundaria No. 442 José María Luis Mora (07ETV0439V)	Palenque	0	0	0	0	0	357 998	357 998
Telesecundaria No. 443 Vicente Ramon Guerrero Saldaña	Salto de Agua	0	0	0	0	0	2 045 641	2 045 641
Telesecundaria No. 526 15 de Mayo (07ETV0551Q)	Comitán de Domínguez	0	0	0	0	0	679 944	679 944
Telesecundaria No. 562 José Vasconcelos Calderón (07ETV0587E)	Palenque	0	0	0	0	0	839 348	839 348
Telesecundaria No. 563 Niños Héroes De Chapultepec	Palenque	0	0	0	0	0	1 176 341	1 176 341
Telesecundaria No. 607 (07ETV0624S)	Bochil	0	0	0	0	0	954 712	954 712
Telesecundaria No. 608 Fray Bartolomé de Las Casas	El Bosque	0	0	0	0	0	1 582 574	1 582 574
Telesecundaria No. 723 Leyes de Reforma (07ETV0726P)	Tapachula	0	0	0	0	0	2 571 662	2 571 662
Telesecundaria No. 725 (07ETV0736W)	Tecpatán	0	0	0	0	0	522 515	522 515
Telesecundaria No. 811 Guadalupe Victoria (07ETV0834X)	Comitán de Domínguez	0	0	0	0	0	844 260	844 260
Telesecundaria No. 872 Sor Juana Inés de la Cruz (07ETV0894L)	Palenque	0	0	0	0	0	2 018 915	2 018 915
Telesecundaria No. 950 Jaime Sábines Gutiérrez (07ETV0973Y)	Ángel Albino Corzo	0	0	0	0	0	693 368	693 368
Telesecundaria No. 1066 Emiliano Zapata Salazar (07ETV1088P)	Amatán	0	0	0	0	0	2 511 060	2 511 060
Telesecundaria No. 1138 Venustiano Carranza Garza (07ETV1143S)	Venustiano Carranza	0	0	0	0	0	1 158 047	1 158 047
Telesecundaria No. 1269 Vicente Ramon Guerrero Saldaña	Larráinzar	0	0	0	0	0	1 378 059	1 378 059
Telesecundaria No. 1273 María Montessori (07ETV1299T)	Palenque	0	0	0	0	0	457 693	457 693
Telesecundaria No. 1507 Centenario de la Constitución	Escuintla	0	0	0	0	0	922 401	922 401
Telesecundaria No. 1532 Alberto Domínguez Borraz (07ETV1524Z)	Chenalhó	0	0	0	0	0	387 724	387 724
1007A FAM Fideicomiso de Infraestructura Básica		0	0	0	0	0	204 917 305	204 917 305
Construcción y equipamiento de la Infraestructura Física Educativa del Nivel Básica, FAM Fideicomiso de Infraestructura	Cobertura Estatal	0	0	0	0	0	204 917 305	204 917 305
1007B FAM Certificados de Infraestructura Básica		239 921	115 542 262	0	0	0	0	115 782 183
Centro de Atención Múltiple (07DML0050G)	Chicoasén	0	3 311 868	0	0	0	0	3 311 868
Centro de Atención Múltiple Modalidad Escuela (07DML0034P)	Chiapa de Corzo	0	2 250 718	0	0	0	0	2 250 718
Centro de Atención Múltiple (CAM) No. 2 (07EML0003V)	Tuxtla Gutiérrez	0	432 376	0	0	0	0	432 376
Centro de Atención Múltiple (CAM) No. 8 (07EML0023J)	Acala	0	2 478 466	0	0	0	0	2 478 466
Jardín de Niños 20 de Noviembre (07DC0608X)	Larráinzar	0	424 625	0	0	0	0	424 625
Jardín de Niños Anahuac (07DJN1265O)	Cacahoatán	0	759 002	0	0	0	0	759 002
Jardín de Niños Belisario Domínguez Palencia (07DCC1854N)	Chamula	0	1 080 798	0	0	0	0	1 080 798
Jardín de Niños Carlos Pellicer Cámara (07DJN196B)	Reforma	0	539 346	0	0	0	0	539 346
Jardín de Niños Castillo de Chapultepec (07DJN1700Z)	Ocosingo	0	1 430 433	0	0	0	0	1 430 433
Jardín de Niños Cesar Augusto Sandino (07DCC0076Z)	Huitiupán	0	394 814	0	0	0	0	394 814
Jardín de Niños Comitán (07DJN1237S)	Comitán de Domínguez	0	589 888	0	0	0	0	589 888
Jardín de Niños Diego Rivera (07DJN2171G)	Tuxtla Gutiérrez	0	999 260	0	0	0	0	999 260
Jardín de Niños Federico Froebel (07DCC1460B)	San Cristóbal de las Casas	0	199 154	0	0	0	0	199 154
Jardín de Niños Francisco González Bocanegra (07DJN1500B)	Tuxtla Gutiérrez	0	184 854	0	0	0	0	184 854
Jardín de Niños Francisco José Grajales Godoy (07DJN2003K)	Simojovel	0	1 329 966	0	0	0	0	1 329 966
Jardín de Niños Francisco Santiago Borraz (07DJN1493I)	Venustiano Carranza	0	806 164	0	0	0	0	806 164
Jardín de Niños Fray Matías Antonio de Córdoba y Ordoñez (07DJN1749S)	Villa Corzo	0	1 097 622	0	0	0	0	1 097 622
Jardín de Niños Gabriela Mistral (07EJN0097A)	El Parral	0	340 662	0	0	0	0	340 662
Jardín de Niños Jaime Sábines Gutiérrez (07DJN2234B)	Soyaló	0	818 874	0	0	0	0	818 874
Jardín de Niños Mariano Escobedo (07DJN0161M)	Tapachula	0	892 593	0	0	0	0	892 593
Jardín de Niños Montecristo de Guerrero (07EJN0194C)	Montecristo de Guerrero	0	715 861	0	0	0	0	715 861
Jardín de Niños Nicolás Bravo Rueda (07DCC0466P)	Ocosingo	0	505 186	0	0	0	0	505 186
Jardín de Niños Revolución Mexicana (07EJN0098Z)	Villa Corzo	0	47 255	0	0	0	0	47 255
Jardín de Niños Sostenes Ruiz Córdoba (07DJN0479I)	Tapachula	0	3 887 367	0	0	0	0	3 887 367
Primaria 16 de Septiembre (07DPR4776Z)	Ocozacoautla de Espinosa	0	1 129 748	0	0	0	0	1 129 748
Primaria 21 de Marzo (07DPR0460A)	Mapastepec	0	931 100	0	0	0	0	931 100
Primaria 24 de Febrero (07DPR0377B)	Pichucalco	0	2 696 997	0	0	0	0	2 696 997
Primaria 24 de Octubre (07DPR3661S)	Mapastepec	0	733 251	0	0	0	0	733 251
Primaria Adolfo Ruiz Cortines (07DPB0699J)	Jitotul	0	540 140	0	0	0	0	540 140
Primaria Ángel Albino Corzo Castillejos (07EPR0260B)	Chicomuselo	0	158 076	0	0	0	0	158 076
Primaria Belisario Domínguez Palencia (07DPR3040L)	Cacahoatán	0	1 664 236	0	0	0	0	1 664 236
Primaria Belisario Domínguez Palencia (07DPR3312M)	Villa Corzo	0	824 691	0	0	0	0	824 691
Primaria Benito Juárez García (07DPB2980W)	Comitán de Domínguez	0	1 120 867	0	0	0	0	1 120 867
Primaria Benito Juárez García (07DPR0693O)	Unión Juárez	0	849 703	0	0	0	0	849 703
Primaria Benito Juárez García (07DPR1034N)	Mapastepec	0	54 116	0	0	0	0	54 116
Primaria Benito Juárez García (07DPR1551Z)	Arriaga	0	3 234 448	0	0	0	0	3 234 448
Primaria Centro Revolución (07DPB2420M)	Chanal	0	1 252 194	0	0	0	0	1 252 194
Primaria Claudio Cortes Castro (07DPR0755M)	San Lucas	0	1 965 650	0	0	0	0	1 965 650
Primaria Edgar Robledo Santiago (07DPR4867R)	Montecristo de Guerrero	0	903 283	0	0	0	0	903 283
Primaria Emiliano Zapata Salazar (07DPR1054A)	Huehuetán	0	620 635	0	0	0	0	620 635
Primaria Francisco willa (07DPR4317O)	Chiapa de Corzo	0	812 342	0	0	0	0	812 342

**INFORME DE AVANCE
DE GESTIÓN FINANCIERA**

AL 30 DE JUNIO DE 2024

**GOBIERNO CONSTITUCIONAL DEL ESTADO DE CHIAPAS
RAMO 33.- APORTACIONES FEDERALES PARA ENTIDADES FEDERATIVAS Y MUNICIPIOS
CLASIFICACIÓN ADMINISTRATIVA POR FONDOS, PROGRAMA O FONDO Y PROYECTO ESTRATÉGICO
DEL 1 DE ENERO AL 30 DE JUNIO DE 2024
(Cifras en Pesos)**

CONCEPTO	MUNICIPIO/COBERTURA	PRESUPUESTO DEVENGADO							TOTAL
		RECURSOS DE AÑOS ANTERIORES		RECURSOS DEL AÑO EN CURSO					
		B	C	E	F	H	S		
		Economías de Ejercicios Anteriores	Recursos en Proceso de Ejecución	Productos Financieros del Año en Curso	Recursos por Ingresos Excedentes	Recursos por Reducciones en Otras Previsiones	Recursos del Ejercicio		
Primaria Fray Matías Antonio de Córdoba y Ordoñez (07DPR4228V)	Huixtla	0	761 443	0	0	0	0	761 443	
Primaria Guadalupe Victoria (07DPR2341V)	Montecristo de Guerrero	0	1 432 264	0	0	0	0	1 432 264	
Primaria Héctor Gilberto Salazar Rodas (07EPR0655M)	Soyaló	0	699 674	0	0	0	0	699 674	
Primaria Ignacio López Rayón (07EPR0256P)	Motzintla	0	298 189	0	0	0	0	298 189	
Primaria Jaime Sábines Gutiérrez (07DPR4793Q)	Chiapa de Corzo	0	1 335 820	0	0	0	0	1 335 820	
Primaria José María Morelos y Pavón (07DPR3323M)	Acacoyagua	239 921	0	0	0	0	0	239 921	
Primaria Josefa Ortiz de Domínguez (07DPR4771E)	Tuxtla Gutiérrez	0	3 071 887	0	0	0	0	3 071 887	
Primaria Juan Sábines Gutiérrez (07DPR4960Y)	Tapachula	0	957 144	0	0	0	0	957 144	
Primaria Lázaro Cárdenas del Río (07DPR3035Z)	Cacahoatán	0	1 547 885	0	0	0	0	1 547 885	
Primaria Liberación Social (07DPB0531D)	Jitotol	0	924 273	0	0	0	0	924 273	
Primaria Liberación Social (07DPR3459F)	Simojovel	0	1 800 249	0	0	0	0	1 800 249	
Primaria Manuel Ávila Camacho (07DPR3421T)	Huixtán	0	451 297	0	0	0	0	451 297	
Primaria Melchor Ocampo (07DPR1763B)	Mapastepec	0	1 792 630	0	0	0	0	1 792 630	
Primaria México Libre (07DPR3583E)	Tuxtla Chico	0	890 802	0	0	0	0	890 802	
Primaria Miguel Hidalgo y Costilla (07DPR3450O)	San Fernando	0	1 094 535	0	0	0	0	1 094 535	
Primaria Narciso Mendoza (07DPR1276K)	Tapachula	0	594 794	0	0	0	0	594 794	
Primaria Niño Artillero (07DPR0148I)	Jitotol	0	2 358 258	0	0	0	0	2 358 258	
Primaria Niños Héroes de Chapultepec (07DPR0325W)	Tapachula	0	1 427 871	0	0	0	0	1 427 871	
Primaria Niños Héroes de Chapultepec (07DPR1386Q)	Mezcalapa	0	949 462	0	0	0	0	949 462	
Primaria Niños Héroes De Chapultepec (07DPR3113N)	Acacoyagua	0	1 077 178	0	0	0	0	1 077 178	
Primaria Niños Héroes de Chapultepec (07DPR3457H)	Siltepec	0	1 655 360	0	0	0	0	1 655 360	
Primaria Pedro Moreno (07DPB0390V)	Larráinzar	0	1 042 742	0	0	0	0	1 042 742	
Primaria Plan de Ayala (07EPR0181P)	Tuxtla Gutiérrez	0	712 910	0	0	0	0	712 910	
Primaria Rafael Ramírez Castañeda (07DPR3400G)	Venustiano Carranza	0	1 711 869	0	0	0	0	1 711 869	
Primaria Reforma (07DPB0530E)	Bochil	0	1 584 754	0	0	0	0	1 584 754	
Primaria Revolución Mexicana (07EPR0059O)	Palenque	0	1 546 278	0	0	0	0	1 546 278	
Primaria Ricardo Flores Magón (07DPB2041C)	Simojovel	0	1 218 866	0	0	0	0	1 218 866	
Primaria Rodulfo Figueroa Esquina (07EPR0206H)	Tuxtla Gutiérrez	0	3 287 800	0	0	0	0	3 287 800	
Primaria Rosario Castellanos Figueroa (07DPB0803E)	Huitiupán	0	751 671	0	0	0	0	751 671	
Primaria Rosario Castellanos Figueroa (07DPB3304C)	Comitán de Domínguez	0	1 696 045	0	0	0	0	1 696 045	
Primaria Rosario Pimentel Martínez (07DPR4841J)	Mapastepec	0	833 745	0	0	0	0	833 745	
Primaria Tipo Hidalgo (07EPR0173G)	Tapachula	0	2 024 170	0	0	0	0	2 024 170	
Primaria Vicente Ramon Guerrero Saldaña (07DPB0334C)	Francisco León	0	1 973 727	0	0	0	0	1 973 727	
Primaria Voz de Mi Patria (07DPB0727P)	Palenque	0	1 283 532	0	0	0	0	1 283 532	
Secundaria General Francisco González Bocanegra (07DES0050R)	Soyaló	0	2 102 028	0	0	0	0	2 102 028	
Secundaria José María Morelos y Pavón (07DES0013N)	Huehuetán	0	1 365 686	0	0	0	0	1 365 686	
Secundaria José Vasconcelos Calderón (07DES0009A)	Suchiate	0	1 800 874	0	0	0	0	1 800 874	
Secundaria Técnica No. 7 (07DS10007V)	Villa Corzo	0	760 303	0	0	0	0	760 303	
Secundaria Técnica No. 39 (07DS10039N)	Júrez	0	1 158 698	0	0	0	0	1 158 698	
Secundaria Técnica No. 45 (07DS10045Y)	Tapilula	0	595 133	0	0	0	0	595 133	
Secundaria Técnica No. 124 (07DS10127H)	San Andrés Duraznal	0	1 009 058	0	0	0	0	1 009 058	
Telesecundaria No. 17 Jaime Sábines Gutiérrez (07ETV0015O)	Villaflores	0	1 009 439	0	0	0	0	1 009 439	
Telesecundaria No. 45 José Emilio Grijales Moguel (07ETV0020B)	Montecristo de Guerrero	0	1 767 162	0	0	0	0	1 767 162	
Telesecundaria No. 66 Niños Héroes de Chapultepec (07ETV0026W)	Cintalapa	0	1 322 302	0	0	0	0	1 322 302	
Telesecundaria No. 139 Justo Sierra Méndez (07ETV0052U)	Júrez	0	522 167	0	0	0	0	522 167	
Telesecundaria No. 440 (07ETV0449C)	Tonalá	0	734 650	0	0	0	0	734 650	
Telesecundaria No. 647 Venustiano Carranza Garza (07ETV0667Q)	Simojovel	0	1 225 576	0	0	0	0	1 225 576	
Telesecundaria No. 724 Rosario Castellanos Figueroa (07ETV0732Z)	Tapilula	0	719 845	0	0	0	0	719 845	
Telesecundaria No. 819 (07ETV0842F)	Ixtapa	0	323 314	0	0	0	0	323 314	
Telesecundaria No. 978 Jaime Sábines Gutiérrez (07ETV0991N)	Ocozacoautla de Espinosa	0	1 487 997	0	0	0	0	1 487 997	
Telesecundaria No. 1004 Rafael Ramírez Castañeda (07ETV1006P)	Simojovel	0	599 363	0	0	0	0	599 363	
Telesecundaria No. 1054 Tierra y Libertad (07ETV1077J)	Villa Corzo	0	884 790	0	0	0	0	884 790	
Telesecundaria No. 1069 Francisco Villa (07ETV1090D)	Berriozábal	0	2 027 804	0	0	0	0	2 027 804	
Telesecundaria No. 1108 Moisés Sáenz Garza (07ETV1119S)	Palenque	0	989 680	0	0	0	0	989 680	
Telesecundaria No. 1174 Rosario Castellanos Figueroa (07ETV1197W)	Frontera Comalapa	0	2 180 400	0	0	0	0	2 180 400	
Telesecundaria No. 1179 Benito Juárez García (07ETV1202R)	Ixtapa	0	747 133	0	0	0	0	747 133	
Telesecundaria No. 1441 Leona Vicario (07ETV1464B)	Tapilula	0	420 116	0	0	0	0	420 116	
I0080 FAM Infraestructura Educativa Media Superior		0	0	0	0	0	0	5 661 877	
CECyT No. 34 Tuxtla Gutiérrez (07ETC0036O)	Tuxtla Gutiérrez	0	0	0	0	0	822 797	822 797	
CECyT No. 47 Estación Huehuetán (07ETC0049S)	Huehuetán	0	0	0	0	0	950 537	950 537	
COBACH 236 Tuxtla Poniente (07ECB0115L)	Tuxtla Gutiérrez	0	0	0	0	0	3 888 543	3 888 543	
I008A FAM Fideicomiso de Infraestructura Media Superior		0	0	0	0	0	0	10 496 465	
Construcción y equipamiento de la Infraestructura Física Educativa del Nivel Medio Superior, FAM Fideicomiso de Infraestructura	Cobertura Estatal	0	0	0	0	0	10 496 465	10 496 465	
I008B FAM Certificados de Infraestructura Media Superior		0	7 584 889	0	0	0	0	7 584 889	
Centro de Capacitación Tapachula de Córdoba y Ordoñez	Tapachula	0	784 650	0	0	0	0	784 650	
COBACH No. 228 Cintalapa de Figueroa (07ECB0101I)	Cintalapa	0	5 373 434	0	0	0	0	5 373 434	
Plantel CONALEP No.69 Palenque (07DPT0009W)	Palenque	0	1 426 805	0	0	0	0	1 426 805	
I008C FAM Infraestructura Educativa Superior		0	0	0	0	0	0	6 826 035	
Terminación del edificio de aulas, laboratorios y talleres en Campus Universitario UNICACH (07ESU0028F)	Tuxtla Gutiérrez	0	0	0	0	0	3 249 607	3 249 607	
Terminación del edificio "B" para el Instituto de Investigación en Gestión de Riesgo y Cambio Climático, sede Tuxtla Gutiérrez de la UNICACH (2a. Etapa) (07ESU00043Y)	Tuxtla Gutiérrez	0	0	0	0	0	3 576 428	3 576 428	
I008D FAM Fideicomiso de Infraestructura Superior		0	0	0	0	0	0	69 609 365	
Construcción y equipamiento de la infraestructura física educativa del nivel superior, FAM Fideicomiso de Infraestructura	Cobertura Estatal	0	0	0	0	0	69 609 365	69 609 365	
I008E FAM Certificados de Infraestructura Superior		0	2 951 565	0	0	0	0	2 951 565	
Construcción en obra exterior de la Universidad Politécnica de Tapachula (07EPO0002Q)	Tapachula	0	2 951 565	0	0	0	0	2 951 565	



GOBIERNO CONSTITUCIONAL DEL ESTADO DE CHIAPAS
RAMO 33.- APORTACIONES FEDERALES PARA ENTIDADES FEDERATIVAS Y MUNICIPIOS
CLASIFICACIÓN ADMINISTRATIVA POR FONDOS, PROGRAMA O FONDO Y PROYECTO ESTRATÉGICO
DEL 1 DE ENERO AL 30 DE JUNIO DE 2024
(Cifras en Pesos)

CONCEPTO	MUNICIPIO/COBERTURA	PRESUPUESTO DEVENGADO						TOTAL
		RECURSOS DE AÑOS ANTERIORES		RECURSOS DEL AÑO EN CURSO				
		B	C	E	F	H	S	
		Economías de Ejercicios Anteriores	Recursos en Proceso de Ejecución	Productos Financieros del Año en Curso	Recursos por Ingresos Excedentes	Recursos por Reducciones en Otras Previsiones	Recursos del Ejercicio	
VI FONDO DE APORTACIONES PARA LA EDUCACIÓN TECNOLÓGICA Y DE ADULTOS (FAETA)		0	0	0	0	0	203 465 895	203 465 895
INSTITUTO CHIAPANECO DE EDUCACIÓN PARA JÓVENES Y ADULTOS		0	0	0	0	0	102 330 495	102 330 495
I0100 FAETA Educación de Adultos		0	0	0	0	0	102 330 495	102 330 495
Administración General	Cobertura Estatal	0	0	0	0	0	80 796 905	80 796 905
Atención a la Demanda de Educación para Jóvenes y Adultos	Cobertura Estatal	0	0	0	0	0	21 533 590	21 533 590
COLEGIO DE EDUCACIÓN PROFESIONAL TÉCNICA DEL ESTADO DE CHIAPAS CONALEP - CHIAPAS		0	0	0	0	0	101 135 400	101 135 400
I0090 FAETA Educación Tecnológica		0	0	0	0	0	101 135 400	101 135 400
Educación profesional técnica bachiller	Cobertura Estatal	0	0	0	0	0	101 135 400	101 135 400

INFORME DE AVANCE DE GESTIÓN FINANCIERA

AL 30 DE JUNIO DE 2024

GOBIERNO CONSTITUCIONAL DEL ESTADO DE CHIAPAS
RAMO 33.- APORTACIONES FEDERALES PARA ENTIDADES FEDERATIVAS Y MUNICIPIOS
CLASIFICACIÓN ADMINISTRATIVA POR FONDOS, PROGRAMA O FONDO Y PROYECTO ESTRATÉGICO
DEL 1 DE ENERO AL 30 DE JUNIO DE 2024
(Cifras en Pesos)

CONCEPTO	MUNICIPIO/COBERTURA	PRESUPUESTO DEVENGADO						TOTAL
		RECURSOS DE AÑOS ANTERIORES		RECURSOS DEL AÑO EN CURSO				
		B	C	E	F	H	S	
		Economías de Ejercicios Anteriores	Recursos en Proceso de Ejecución	Productos Financieros del Año en Curso	Recursos por Ingresos Excedentes	Recursos por Reducciones en Otras Previsiones	Recursos del Ejercicio	
VII FONDO DE APORTACIONES PARA LA SEGURIDAD PÚBLICA (FASP)		0	4 774 540	0	1 808 575	0	19 092 423	25 675 538
SECRETARÍA DE SEGURIDAD Y PROTECCIÓN CIUDADANA		0	0	0	1 808 575	0	4 508 305	6 316 880
I0110 FASP		0	0	0	1 808 575	0	4 508 305	6 316 880
Infraestructura y equipamiento de las Instituciones de Seguridad Pública y Procuración de Justicia (Fortalecimiento de las Instituciones de Seguridad Pública y Procuración de Justicia)	Cobertura Estatal	0	0	0	1 808 575	0	4 508 305	6 316 880
FISCALÍA GENERAL DEL ESTADO		0	0	0	0	0	3 942 425	3 942 425
I0110 FASP		0	0	0	0	0	3 942 425	3 942 425
Fortalecimiento de las áreas de Investigación Forense y Pericial	Tuxtla Gutiérrez	0	0	0	0	0	2 692 228	2 692 228
Fortalecimiento de las Instituciones de Seguridad Pública y Procuración de Justicia	Tuxtla Gutiérrez	0	0	0	0	0	1 085 697	1 085 697
Unidades Especializadas Contra el Delito de Secuestro	Chiapa de Corzo	0	0	0	0	0	164 500	164 500
SECRETARIADO EJECUTIVO DEL SISTEMA ESTATAL DE SEGURIDAD		0	4 774 540	0	0	0	6 466 092	11 240 632
I0110 FASP		0	4 774 540	0	0	0	6 466 092	11 240 632
Equipamiento del personal de las Instituciones de Seguridad Pública y Procuración de Justicia	Cobertura Estatal	0	0	0	0	0	3 226 117	3 226 117
Infraestructura y Equipamiento de las Instituciones de Seguridad Pública y Procuración de Justicia	Cobertura Estatal	0	4 082 040	0	0	0	3 213 056	7 295 096
Registro Público Vehicular	Cobertura Estatal	0	0	0	0	0	26 919	26 919
Seguimiento y Evaluación de los Programas	Cobertura Estatal	0	692 500	0	0	0	0	692 500
CENTRO ESTATAL DE CONTROL DE CONFIANZA CERTIFICADO DEL ESTADO DE CHIAPAS		0	0	0	0	0	4 175 601	4 175 601
I0110 FASP		0	0	0	0	0	4 175 601	4 175 601
Fortalecimiento de las capacidades de evaluación en control de confianza	Cobertura Estatal	0	0	0	0	0	4 175 601	4 175 601



GOBIERNO CONSTITUCIONAL DEL ESTADO DE CHIAPAS
RAMO 33.- APORTACIONES FEDERALES PARA ENTIDADES FEDERATIVAS Y MUNICIPIOS
CLASIFICACIÓN ADMINISTRATIVA POR FONDOS, PROGRAMA O FONDO Y PROYECTO ESTRATÉGICO
DEL 1 DE ENERO AL 30 DE JUNIO DE 2024
(Cifras en Pesos)

CONCEPTO	MUNICIPIO/COBERTURA	PRESUPUESTO DEVENGADO						TOTAL
		RECURSOS DE AÑOS ANTERIORES		RECURSOS DEL AÑO EN CURSO				
		B	C	E	F	H	S	
Economías de Ejercicios Anteriores	Recursos en Proceso de Ejecución	Productos Financieros del Año en Curso	Recursos por Ingresos Excedentes	Recursos por Reducciones en Otras Previsiones	Recursos del Ejercicio			
VIII FONDO DE APORTACIONES PARA EL FORTALECIMIENTO DE LAS ENTIDADES FEDERATIVAS (FAFEF)		0	0	0	0	108 437 270	2 312 462 385	2 420 899 655
SECRETARÍA DE OBRAS PÚBLICAS		0	0	0	0	0	711 938 154	711 938 154
10120 FAFEF		0	0	0	0	0	711 938 154	711 938 154
Ampliación y modernización del libramiento Sur de Tapachula, tramo Km. 0+000 al Km. 6+092.92	Tapachula	0	0	0	0	0	126 434 348	126 434 348
Boulevard "La Trinitaria" en la cabecera municipal	La Trinitaria	0	0	0	0	0	17 579 577	17 579 577
Casa Hogar Infantil en la cabecera municipal	Tuxtla Gutiérrez	0	0	0	0	0	3 971 372	3 971 372
Construcción del paso a desnivel vehicular "Gómez Maza"	Tuxtla Gutiérrez	0	0	0	0	0	107 851 012	107 851 012
Construcción del paso a desnivel vehicular "Las Palmas"	Tuxtla Gutiérrez	0	0	0	0	0	72 182 064	72 182 064
Dren pluvial de la colonia 13 de Julio en la cabecera municipal	Tuxtla Gutiérrez	0	0	0	0	0	5 226 032	5 226 032
Espacio multideportivo en la cabecera municipal (Reconstrucción)	Suchiapa	0	0	0	0	0	9 375 783	9 375 783
Imagen urbana de la carretera internacional a La Trinitaria de Jatón Chacaljemel hasta el acceso a Tenam Puente	Comitán de Domínguez	0	0	0	0	0	17 856 274	17 856 274
Mercado de las Artesanías en la cabecera municipal	Chamula	0	0	0	0	0	10 105 092	10 105 092
Mercado público municipal en la cabecera municipal	Chalchihuitán	0	0	0	0	0	8 002 621	8 002 621
Mercado público San Bartolomé de los Llanos en la cabecera municipal	Venustiano Carranza	0	0	0	0	0	14 006 833	14 006 833
Parque central en la cabecera municipal	Huitupán	0	0	0	0	0	8 837 706	8 837 706
Parque central en la localidad de Benito Juárez	Jiquipilas	0	0	0	0	0	5 675 058	5 675 058
Parque central Enomoto en la cabecera municipal	Acacoyagua	0	0	0	0	0	5 058 646	5 058 646
Parque del ISSSTE en la cabecera municipal	Tuxtla Gutiérrez	0	0	0	0	0	19 766 670	19 766 670
Parque Morelos Bicentenario en la cabecera municipal	Tuxtla Gutiérrez	0	0	0	0	0	108 432 707	108 432 707
Pavimentación de la calle Ciro Farrera desde el Blvd. Laguitos hasta el entronque con el libramiento Norte Poniente en la cabecera municipal	Tuxtla Gutiérrez	0	0	0	0	0	3 394 354	3 394 354
Pavimentación de la calle Laguna de Montebello desde el Blvd. Laguitos hasta el entronque con el libramiento Norte Poniente en la cabecera municipal	Tuxtla Gutiérrez	0	0	0	0	0	3 308 875	3 308 875
Pavimentación del boulevard central Norte desde la calle a la Preparatoria Fortunato Argueta Robles hacia Amatenango del Valle, tramo del Km. 0+000 al Km. 1+000 en la cabecera municipal	Las Rosas	0	0	0	0	0	16 034 558	16 034 558
Pavimentación del boulevard central Oriente entre carretera Las Limas-Concordia y calle sexta oriente en la cabecera municipal	El Parral	0	0	0	0	0	36 148 198	36 148 198
Programa de Seguimiento y Control de Obras Públicas (Programa de Seguimiento de Obra Pública para el Fondo de Aportaciones para el Fortalecimiento de las Entidades Federativas)	CoBERTURA Estatal	0	0	0	0	0	14 659 447	14 659 447
Unidad deportiva "La Explanada" en la cabecera municipal	Ocozacoautla de Espinosa	0	0	0	0	0	17 708 592	17 708 592
Unidad deportiva en el barrio Cerrito Nitre en la cabecera municipal	Comitán de Domínguez	0	0	0	0	0	24 885 680	24 885 680
Unidad deportiva en la cabecera municipal	Sunuapa	0	0	0	0	0	17 556 342	17 556 342
Unidad deportiva en la cabecera municipal (Reconstrucción)	Villa Comaltitán	0	0	0	0	0	21 785 382	21 785 382
Unidad deportiva Santa Cruz en la cabecera municipal	Ixhuatán	0	0	0	0	0	10 086 400	10 086 400
Vialidad pacificada de la calle El Sabinal al margen Norte del río Sabinal entre calle Las Brisas y calle 16a. Poniente Norte en la cabecera municipal	Tuxtla Gutiérrez	0	0	0	0	0	6 008 532	6 008 532
DEUDA PÚBLICA		0	0	0	0	0	672 863 792	672 863 792
10120 FAFEF		0	0	0	0	0	672 863 792	672 863 792
Inversión Pública Productiva (Refinanciamiento BANOBRAS 7,244 mdp)	CoBERTURA Estatal	0	0	0	0	0	415 722 327	415 722 327
Inversión Pública Productiva (Refinanciamiento BANORTE 2,181 mdp)	CoBERTURA Estatal	0	0	0	0	0	106 361 354	106 361 354
Inversión Pública Productiva (Refinanciamiento BBVA 1,000 mdp)	CoBERTURA Estatal	0	0	0	0	0	66 936 051	66 936 051
Inversión Pública Productiva(Refinanciamiento SANTANDER 1,250 mdp)	CoBERTURA Estatal	0	0	0	0	0	83 844 059	83 844 059
COMISIÓN DE CAMINOS E INFRAESTRUCTURA HIDRÁULICA		0	0	0	0	0	343 362 854	343 362 854
10120 FAFEF		0	0	0	0	0	314 219 670	314 219 670
Camino: Pijijiapan - Plan de Ayala, tramo: Km. 0+000 - Km. 11+416; subtramo: Km. 7+000 - Km. 9+000	Pijijiapan	0	0	0	0	0	12 605 588	12 605 588
Construcción de línea de electrificación aérea del sistema de agua potable, en la localidad Jericó (Porvenir) (Terminación)	El Parral	0	0	0	0	0	34 468	34 468
Construcción del camino: Cintalapa - Rafael Cal y Mayor, tramo: Km. 0+000 - Km. 62+000; subtramo: Km. 41+000 = 17+000 - Km. 42+000 = 18+000	Cintalapa	0	0	0	0	0	10 702 668	10 702 668
Construcción del camino: E.C. (Chalchihuitán - Tzacucum) - Baluraco, tramo: Km. 0+000 - Km. 7+904; subtramo: Km. 3+800 - Km. 4+800	Chalchihuitán	0	0	0	0	0	7 200 799	7 200 799
Construcción del camino: E.C. 138+960 (San Cristóbal de las Casas - Comitán) - Ranchería Santa Rosa, tramo: Km. 0+000 - Km. 12+000; subtramo: Km. 3+000 - Km. 4+000	Comitán de Domínguez	0	0	0	0	0	2 868 828	2 868 828
Construcción del camino: E.C. Km. 10+000 del tramo: (Cruzón - Las Ollas) - Chilimjovetic, tramo: Km. 0+000 - Km. 8+640, subtramos: Km. 3+750 - Km. 6+650 y del Km. 7+200 - Km. 8+640	Chamula	0	0	0	0	0	57 494 662	57 494 662
Construcción del sistema de agua potable, en la localidad Las Ollas (Barrios Yolombe y Makbilvotik)	Chamula	0	0	0	0	0	9 565 810	9 565 810
Construcción del sistema de alcantarillado sanitario, en la localidad La Caridad	Berriozábal	0	0	0	0	0	7 796 539	7 796 539
Programa Emergente de Conservación de Caminos	Tuxtla Gutiérrez	0	0	0	0	0	28 539 040	28 539 040
Reconstrucción del camino E.C. (Fronteriza del Sur) - Ramal a Frontera Corozal, tramo: Km. 0+000 - Km. 16+600 (T.A.)	Ocosingo	0	0	0	0	0	26 551 685	26 551 685
Reconstrucción del camino Rural: E.C. (Suchiapa - Portillo Zaragoza) - Grutas de Guaymas, tramo: Km. 0+000 - Km. 24+000 (T.A.)	Villaflores	0	0	0	0	0	10 655 314	10 655 314
Reconstrucción del camino rural: E.C. (Tapachula - El Edén - Nueva Alemania) - Ejido 26 de Octubre - San Antonio Chicharras, tramo: Km. 0+000 - Km. 5+800; subtramo: Km. 1+400 - Km. 5+800	Tapachula	0	0	0	0	0	18 193 606	18 193 606
Reconstrucción del camino rural: E.C. (Tapachula - El Edén - Nueva Alemania) - San José Reforma, tramo: Km. 0+000 - Km. 4+600; subtramo: Km. 1+400 - Km. 4+600	Tapachula	0	0	0	0	0	6 801 159	6 801 159
Reconstrucción del camino: Ángel Albino Corzo - Siltepec, tramo: Km. 0+000 - Km. 103+000; subtramo: Km. 8+000 - Km. 25+000 (T.A.)	Montecristo de Guerrero	0	0	0	0	0	8 908 625	8 908 625
Reconstrucción del camino: Buenos Aires - El Porvenir - La Grandeza, tramo: Km. 0+000 - Km. 54+000 (T.A.)	El Porvenir	0	0	0	0	0	14 048 195	14 048 195
Reconstrucción del camino: El Porvenir - Siltepec, tramo: Km. 0+000 - Km. 23+000; subtramo: Km. 15+600 - Km. 17+700 (Doce de Abril - Cipreses)	Siltepec	0	0	0	0	0	6 645 848	6 645 848
Reconstrucción del camino: Ocozacoautla - Domingo Chanona - Villaflores, tramo: Km. 0+000 - Km. 71+300; subtramo: Km. 0+000 - Km. 60+000 (T.A.)	Ocozacoautla de Espinosa	0	0	0	0	0	20 612 355	20 612 355

**INFORME DE AVANCE
DE GESTIÓN FINANCIERA**

AL 30 DE JUNIO DE 2024

GOBIERNO CONSTITUCIONAL DEL ESTADO DE CHIAPAS
RAMO 33.- APORTACIONES FEDERALES PARA ENTIDADES FEDERATIVAS Y MUNICIPIOS
CLASIFICACIÓN ADMINISTRATIVA POR FONDOS, PROGRAMA O FONDO Y PROYECTO ESTRATÉGICO
DEL 1 DE ENERO AL 30 DE JUNIO DE 2024
(Cifras en Pesos)

CONCEPTO	MUNICIPIO/COBERTURA	PRESUPUESTO DEVENGADO							TOTAL
		RECURSOS DE AÑOS ANTERIORES		RECURSOS DEL AÑO EN CURSO					
		B	C	E	F	H	S		
		Economías de Ejercicios Anteriores	Recursos en Proceso de Ejecución	Productos Financieros del Año en Curso	Recursos por Ingresos Excedentes	Recursos por Reducciones en Otras Previsiones	Recursos del Ejercicio		
Reconstrucción del camino: Rayón - Pantepec - Tapalapa - E.C. (Copainalá - Ocoatepec), tramo: Km. 0+000 - Km. 30+400; subtramo: Km. 0+000 - Km. 18+400 (T.A.)	Rayón	0	0	0	0	0	25 018 070	25 018 070	
Reconstrucción y equipamiento de pozo profundo y línea de conducción de agua, en Tinajab 1 y Tinajab 2 en la cabecera municipal	Comitán de Domínguez	0	0	0	0	0	39 976 409	39 976 409	
I012D Agua Potable, Drenaje y Tratamiento (Urbano). Ramo 16 –		0	0	0	0	0	19 826 916	19 826 916	
Ampliación del sistema de alcantarillado sanitario (3a. de 3 Etapas), en la cabecera municipal	Palenque	0	0	0	0	0	11 676 606	11 676 606	
Construcción (1a. de 2 Etapas) de la rehabilitación y ampliación del sistema de agua potable, de la localidad Frontera Corozal	Ocosingo	0	0	0	0	0	8 150 309	8 150 309	
I012E Agua Potable, Drenaje y Tratamiento (Rural). Ramo 16 – S074		0	0	0	0	0	9 316 268	9 316 268	
Construcción de 112 letrinas en la localidad Licenciado José Castillo Tielmans	Palenque	0	0	0	0	0	3 263 853	3 263 853	
Construcción de 34 sanitarios con biodigestor, en la localidad Najá	Oxchuc	0	0	0	0	0	379 839	379 839	
Construcción de 34 tanques individuales de captación pluvial de ferrocemento, en la localidad Najá	Oxchuc	0	0	0	0	0	722 213	722 213	
Construcción de 53 sanitarios con biodigestor, en la localidad Tzajalchén	Oxchuc	0	0	0	0	0	463 506	463 506	
Construcción de 53 tanques individuales de captación pluvial de ferrocemento, en la localidad Tzajalchén	Oxchuc	0	0	0	0	0	762 538	762 538	
Construcción de 56 sanitarios con biodigestor, en la localidad Stenlejtul	Oxchuc	0	0	0	0	0	588 732	588 732	
Construcción de 56 tanques individuales de captación pluvial de ferrocemento, en la localidad Stenlejtul	Oxchuc	0	0	0	0	0	820 178	820 178	
Construcción de la ampliación y rehabilitación del sistema de agua potable, en la localidad Cerro Norte Don Juan	Salto de Agua	0	0	0	0	0	450 976	450 976	
Construcción de la rehabilitación y ampliación del sistema de agua potable, de la localidad Venustiano Carranza	Tumbalá	0	0	0	0	0	624 596	624 596	
Construcción de pozo profundo, tren de descarga y subestación eléctrica, conexión a la línea de conducción existente y tanque superficial de concreto, en la localidad Emiliano Zapata	Cintalapa	0	0	0	0	0	916 631	916 631	
Construcción del sistema de agua potable (2a. de 2 Etapas), en la localidad Siberia	Chanal	0	0	0	0	0	323 207	323 207	
INSTITUTO DE SEGURIDAD SOCIAL DE LOS TRABAJADORES DEL ESTADO DE CHIAPAS (ISSTECH)		0	0	0	0	108 437 270	584 297 586	692 734 855	
I0120 FAFEF		0	0	0	0	108 437 270	584 297 586	692 734 855	
Pago de pensiones	Coertura Estatal	0	0	0	0	108 437 270	584 297 586	692 734 855	

Fuente: Secretaría de Hacienda.