

Programas Convenidos y Subsidiados

Durante el periodo enero a junio del 2008, se destinaron 445 millones 700 mil 447 pesos; orientados para la realización de obras de infraestructura social y proyectos productivos a través de Programas Convenidos y Subsidiados con dependencias federales para los programas Agua Potable, Alcantarillado y Saneamiento en Zonas Urbanas (APAZU), Programa para la Construcción y Rehabilitación del Sistema de Agua Potable y Saneamiento en Zonas Rurales (PROSSAPyS), Programa de Fiscalización del Gasto Federalizado (PROFIS), Programa de Infraestructura Básica para los Pueblos Indígenas (PIBAI), Fondo Regional (FONREGIÓN), Ciudades Rurales Sustentables, Desarrollo Rural Sustentable, Sistema de Protección en Salud, entre otros.

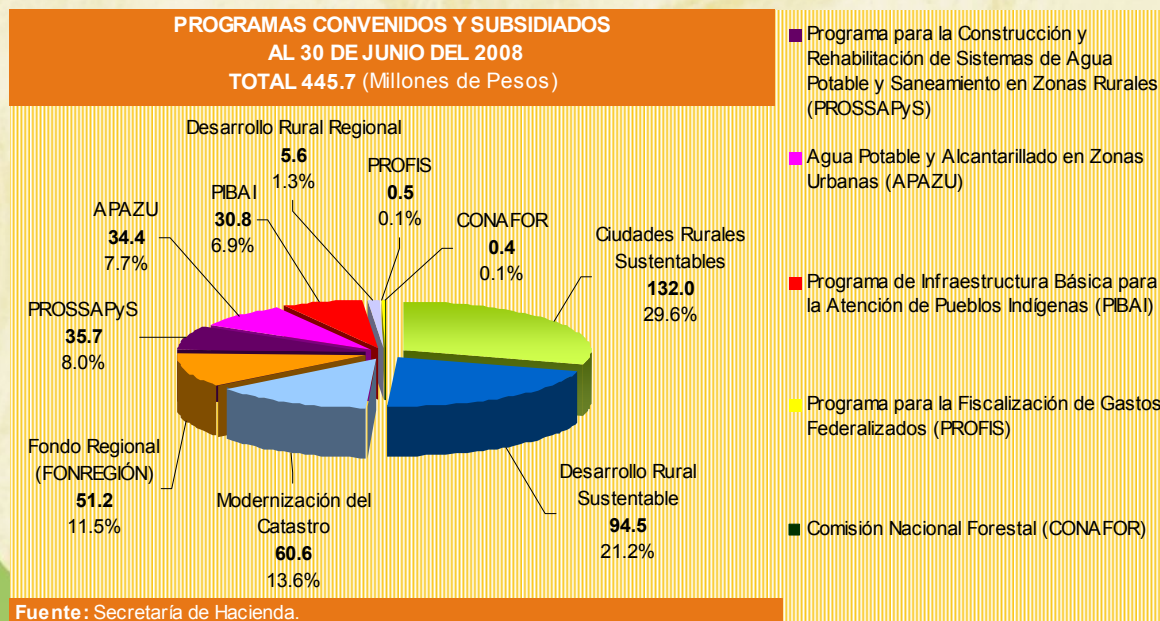

A través de los Programas Convenidos y Subsidiados que el Gobierno del Estado realiza con diferentes Dependencias y Entidades Federales y la Secretaría de Hacienda y Crédito Público, se obtuvieron recursos para coadyuvar diferentes programas para beneficio de la sociedad de Chiapas, dentro de los cuales se encuentran los siguientes programas; Agua Potable, Alcantarillado y Saneamiento en Zonas Urbanas (APAZU), Programa para la Construcción y Rehabilitación del Sistema de Agua Potable y Saneamiento en Zonas Rurales (PROSSAPyS), Programa de Fiscalización del Gasto Federalizado (PROFIS), Programa Fondo Regional (FONREGIÓN), Ciudades Rurales Sustentables, Desarrollo Rural Sustentable, Sistema de Protección en Salud, entre otros

ANÁLISIS DEL GASTO

Durante el periodo que se informa se ejercieron en estos programas la cantidad de 445 millones 700 mil 447 pesos, los recursos ejercidos, provienen del ejercicio en curso así como de referendos del ejercicio 2007:

Dentro del Programa de Agua Potable, Alcantarillado y Saneamiento en Zonas Urbanas (APAZU), Programa para la Construcción y Rehabilitación del Sistema de Agua Potable y Saneamiento en Zonas Rurales (PROSSAPyS), el monto ejercido se destinó al fortalecimiento de la infraestructura del suministro de agua potable, drenaje y tratamiento de aguas; entre las obras que destacan podemos mencionar:

- Rehabilitación y ampliación del sistema de agua potable en los municipios de Comitán, Villaflores y Tumbalá.
- Suministro de micromedidores para el fortalecimiento de los organismos operadores en diferentes municipios.
- Estudios y proyectos ejecutivos para el fortalecimiento de las líneas de distribución primaria y tanques de regulación de agua potable en los municipios de Tapachula y San Cristóbal de las Casas; así como estudios y proyectos para la sectorización de la red de agua potable en San Cristóbal de las Casas.

- Rehabilitación y ampliación del sistema de alcantarillado sanitario en la localidad del Soconusco y cabecera municipal de Acapetahua.
- Rehabilitación y ampliación del sistema de alcantarillado sanitario (1era. Etapa) en el municipio de La Trinitaria.
- Infraestructura en sistema de alcantarillado sanitario y saneamiento en Cobertura Estatal.

Dentro del Programa de Infraestructura Básica para los Pueblos Indígenas (PIBAI), durante el primer semestre del ejercicio 2008, los recursos fueron destinados al mejoramiento de la infraestructura carretera en la región altos a través del Programa de Desarrollo de las Zonas Indígenas.

En el Programa Fondo Regional (FONREGIÓN), Ciudades Rurales Sustentables, Desarrollo Rural Sustentable, Sistema de Protección en Salud, durante el periodo de enero a junio del ejercicio 2008, se orientaron al desarrollo agrícola y pecuario a través de subsidios a productores para la instalación de unidades productivas y establecimiento de plantaciones agroindustriales (Palma de aceite y cacao), al fortalecimiento de viveros para el establecimiento de plantaciones; así como promover y fomentar el uso de productos e insumos de calidad a través de plantaciones perennes e industriales (Cultivos de cacao, hule y palma de aceite). Así también se destinaron recursos para el fortalecimiento de la red de energía eléctrica en los municipios de Ixhuitán y Tecpatán; al proyecto electrificación y equipos auxiliares de respaldo en Ostucán.

Los recursos destinados a urbanización se canalizaron principalmente a campamentos solidarios en los municipios de Copainalá, Ostucán y Tecpatán; así como para la pavimentación de la avenida central de Chilón.

Y por conducto del programa de modernización catastral los recursos se destinaron al proyecto Modernización del Sistema de Gestión Catastral.

PROGRAMAS CONVENIDOS Y SUBSIDIADOS
CLASIFICACIÓN ADMINISTRATIVA
 AL 30 DE JUNIO DEL 2008
 (Pesos)

PROGRAMA / ORGANISMO PÚBLICO	PRESUPUESTO			AVANCE % RESPECTO AL PROGRAMADO
	AUTORIZADO (MODIFICADO)	PROGRAMADO (MINISTRADO)	EJERCIDO	
TOTAL	5 325 334 405	1 604 924 154	445 700 447	27.8
AGUA POTABLE Y ALCANTARILLADO EN ZONAS URBANAS (APAZU)	163 643 968	56 375 489	34 397 857	61.0
SECRETARÍA DE INFRAESTRUCTURA	123 923 793	40 646 243	18 668 611	45.9
MUNICIPIOS	39 720 175	15 729 246	15 729 246	100.0
PROGRAMA PARA LA CONSTRUCCIÓN Y REHABILITACIÓN DE SISTEMAS DE AGUA POTABLE Y SANEAMIENTO EN ZONAS RURALES (PROSSAPyS)	298 456 125	137 357 196	35 689 990	26.0
SECRETARÍA DE INFRAESTRUCTURA	298 456 125	137 357 196	35 689 990	26.0
PROGRAMA PARA LA FISCALIZACIÓN DE GASTOS FEDERALIZADOS (PROFIS)	16 638 188	1 023 203	503 614	49.2
ÓRGANO DE FISCALIZACIÓN SUPERIOR DEL CONGRESO DEL ESTADO	4 051 789	1 023 203	503 614	49.2
PROVISIONES SALARIALES Y ECONÓMICAS	12 586 399			
COMISIÓN NACIONAL FORESTAL (CONAFOR)	64 373 936	62 623 436	383 763	0.6
SECRETARÍA DEL CAMPO	57 181 382	57 181 382		
COMISIÓN FORESTAL SUSTENTABLE	6 566 478	5 022 028	240 708	4.8
INSTITUTO DE HISTORIA NATURAL	626 076	420 026	143 055	34.1
PROGRAMA DE INFRAESTRUCTURA BÁSICA PARA LA ATENCIÓN DE PUEBLOS INDÍGENAS (PIBAI)	300 852 406	158 595 369	30 795 406	19.4
SECRETARÍA DE INFRAESTRUCTURA	289 262 406	158 595 369	30 795 406	19.4
SECRETARÍA DE PUEBLOS INDIOS	11 590 000			
FONDO REGIONAL (FONREGIÓN)	132 345 330	105 500 158	51 174 338	48.5
SECRETARÍA DEL CAMPO	57 000 000	50 920 000	39 920 000	78.4
INSTITUTO PARA EL FOMENTO DE LA AGRICULTURA TROPICAL	60 545 155	39 779 983	7 257 866	18.2
SECRETARÍA DE INFRAESTRUCTURA	14 800 175	14 800 175	3 996 472	27.0
CIUDADES RURALES SUSTENTABLES	586 090 238	319 043 065	132 017 543	41.4
SECRETARÍA DE DESARROLLO SOCIAL	19 311 760	4 000 000		
SECRETARÍA DEL CAMPO	32 934 000	32 934 000	32 934 000	100.0
INSTITUTO PARA EL FOMENTO DE LA AGRICULTURA TROPICAL	139 720 000	139 720 000	38 500 000	27.6
SECRETARÍA DE LA CONTRALORÍA	203 078	203 078		
SECRETARÍA DE INFRAESTRUCTURA	393 921 400	142 185 987	60 583 543	42.6
DESARROLLO RURAL SUSTENTABLE	150 067 900	148 686 902	94 541 283	63.6
SECRETARÍA DEL CAMPO	115 828 000	115 828 000	85 828 000	74.1
COMISIÓN FORESTAL SUSTENTABLE	8 464 300	8 464 300		
SECRETARÍA DE MEDIO AMBIENTE, DESARROLLO URBANO Y VIVIENDA	2 805 600	2 805 600		
COMISIÓN PARA EL DESARROLLO Y FOMENTO DEL CAFÉ DE CHIAPAS	8 000 000	7 984 000	7 983 996	100.0
INSTITUTO DE BIOENERGÉTICOS Y ENERGÍAS ALTERNATIVAS DEL EDO. DE CHIAPAS	14 970 000	13 605 002	729 287	5.4
DESARROLLO RURAL REGIONAL	68 930 616	68 799 381	5 637 035	8.2
SECRETARÍA DEL CAMPO	59 571 041	59 571 041	5 328 288	8.9
INSTITUTO PARA EL FOMENTO DE LA AGRICULTURA TROPICAL	9 228 340	9 228 340	308 747	3.3
SECRETARÍA DE LA CONTRALORÍA	131 235			
UNIDADES ESPECIALIDADES MÉDICAS (UNEMES)	22 623 646	11 285 629		
INSTITUTO DE SALUD	22 623 646	11 285 629		
REDES DE SALUD	30 665 546	10 084 496		
INSTITUTO DE SALUD	30 665 546	10 084 496		
CARAVANAS DE SALUD	11 824 814			
INSTITUTO DE SALUD	11 824 814			
FORTALECIMIENTO DE SERVICIOS DE SALUD (Contrucción del Banco de Sangre)	7 984 000	3 196 814		
INSTITUTO DE SALUD	7 984 000	3 196 814		
MODERNIZACIÓN DEL REGISTRO CIVIL	3 493 000	3 493 000		
SECRETARÍA DE GOBIERNO	3 493 000	3 493 000		
MODERNIZACIÓN DEL CATASTRO	79 920 000	79 840 000	60 559 618	75.9
SECRETARÍA DE HACIENDA	79 840 000	79 840 000	60 559 618	75.9
SECRETARÍA DE LA CONTRALORÍA	80 000			
PROGRAMA DE RAHABILITACIÓN Y CONSTRUCCIÓN DE ESPACIOS EDUCATIVOS	2 640 062	893 731		
SECRETARÍA DE INFRAESTRUCTURA	2 640 062	893 731		
SISTEMA DE PROTECCIÓN SOCIAL EN SALUD	2 845 862 205	433 623 601		
INSTITUTO DE SALUD	2 845 862 205	433 623 601		
FIDEICOMISO DE DESARROLLO SUR SURESTE (FIDESUR)	7 414 322	4 502 684		
SECRETARÍA DE TRANSPORTE	7 414 322	4 502 684		
PROVISIONES SALARIALES Y ECONÓMICAS	531 508 103			

Fuente: Secretaría de Hacienda.

Del total ejercido en los programas convenidos con organismos federales; así como de recursos subsidiados, se destinaron primordialmente a la función de Desarrollo Agropecuario y Pesca con el 49.1 por ciento equivalente a 218 millones 790 mil 184 pesos; a la función Desarrollo Regional y Urbano con

el 29.3 por ciento que equivale a 130 millones 405 mil 103 pesos; el 13.6 por ciento a la Función Gobierno con 60 millones 559 mil 618 pesos y a la función Comunicación y Transporte con el 7.9 por ciento equivalente a 35 millones 58 mil 165 pesos.

