

## Notas a los estados financieros consolidados DEL 1 DE ENERO AL 30 DE JUNIO DE 2024 (Cifras en pesos)

### Introducción

De conformidad al artículo 46, fracción I, inciso g) y 49 de la Ley General de Contabilidad Gubernamental, así como, a la normatividad emitida por el Consejo Nacional de Armonización Contable, a continuación, se presentan las notas a los estados financieros de las Entidades Paraestatales y Fideicomisos No Empresariales y No Financieros, correspondiente al 30 de junio de 2024, con los siguientes apartados:

- Notas de gestión administrativa
- Notas de desglose, y
- Notas de memoria (cuentas de orden)

Las cifras mostradas al 30 de junio de 2024, se presentan de conformidad a la estructura de consolidación dictado por el Consejo Nacional de Armonización Contable, en el acuerdo por el que se armoniza la estructura de las cuentas públicas, publicado en el Diario Oficial de la Federación el 30 de diciembre de 2013, reformas del 6 de octubre de 2014, 27 de septiembre de 2018, 23 de diciembre de 2020 y 6 de diciembre de 2022.

### Notas de gestión administrativa

Las notas de gestión administrativa de las Entidades Paraestatales y Fideicomisos No Empresariales y No Financieros, son producto de las notas de cada entidad que lo conforman, mismas que pueden ser consultadas en cada ente público.

### Notas de desglose

#### Notas al estado de actividades

El resultado positivo obtenido del 1 de enero al 30 de junio de 2024, que asciende a \$ 8,666,639,581 pesos y se obtiene de restar a los ingresos percibidos que para este ejercicio por cambio de política de consolidación, se reflejan las ministraciones a las entidades, contra los gastos y otras pérdidas sin considerar los recursos destinados en la adquisición de bienes muebles e inmuebles consideradas como inversión, así como, recursos comprometidos de gasto de inversión para la continuidad de obras en proceso.

#### Ingresos y otros beneficios

Los ingresos ascienden a \$ 16,978,735,314 pesos, estos son originados principalmente por las ministraciones a las entidades, recibidos a través de participaciones, aportaciones, convenios, incentivos derivados de la colaboración fiscal y fondo distintos de aportaciones, así como de las transferencias, asignaciones, subsidios y subvenciones, y pensiones y jubilaciones. Además, este rubro se integra por los ingresos por venta de bienes y prestación de servicios derivados de la captación de recursos a través de conceptos como: certificados parciales o de estudio, expedición de credenciales y/o reposición, exámenes, servicios derivados de actividades educacionales, inscripciones / reinscripciones; prestados por las Entidades Paraestatales y Fideicomisos No Empresariales y No Financieros.

Así mismo, en este rubro se registran, los ingresos obtenidos por rendimientos bancarios, así como, por redondeos a favor por concepto de pagos de facturas e impuestos, apertura de cuentas bancarias, bonificaciones, reintegros, entre otros.

#### Gastos y otras pérdidas

Los gastos y otras pérdidas son aquellas cuentas que registran los gastos de funcionamiento de las Entidades Paraestatales y Fideicomisos No Empresariales y No Financieros, las transferencias, asignaciones, subsidios y otras

ayudas, así como la disminución de bienes por pérdida u obsolescencia, además la disminución de inventarios de mercancía para venta.

También se encuentran los redondeos a cargo por concepto de facturas e impuestos, así como, los registros de aquellos bienes enajenables e inventariables, cuyo costo unitario de adquisición no sobrepasa 70 veces el valor diario de la Unidad de Medida y Actualización (UMA), al 30 de junio de 2024.

Este rubro asciende a un importe de \$8,312,095,733 pesos.

**Notas al estado de situación financiera**

**Activo**

El activo se compone de los fondos, valores, derechos y bienes cuantificados en términos monetarios, los cuales controlan y disponen las Entidades Paraestatales y Fideicomisos No Empresariales y No Financieros para la prestación de servicios públicos, éste se integra como sigue:

**Circulante**



**Efectivo y equivalentes**

Del 1 de enero al 30 de junio de 2024 este rubro, asciende a un monto de \$ 10,555,418,375 pesos, y representa el 88.3 % del activo circulante, se integra principalmente por la disponibilidad financiera por las ministraciones radicadas para cubrir los compromisos de pago a proveedores y prestadores de servicios, así como impuestos retenidos y sueldos.

Así también, se incluye el fondo revolvente y cuentas por gastos a comprobar asignado a funcionarios de las Entidades Paraestatales y Fideicomisos No Empresariales, para cubrir gastos menores y emergentes.

Además, este rubro registra lo siguiente:

- Ingresos Propios adquiridos a través de las diversas actividades de las Entidades Paraestatales y Fideicomisos No Empresariales y No Financieros.
- Depósitos otorgados en favor de proyectos preventivos de mantenimiento de planteles educativos correspondiente al Instituto de la Infraestructura Física Educativa del Estado de Chiapas, para atender las necesidades de liquidez para su conservación, y con ello, se mantengan espacios escolares dignos.
- Depósitos otorgados a terceros por servicio de arrendamiento de instalaciones o equipos utilizados por las Entidades Paraestatales y Fideicomisos No Empresariales y No Financieros; así como, para servicios básicos y técnicos especializados.
- Recursos colocados en inversiones por parte de la Universidad de Ciencias y Artes de Chiapas, y del Colegio de Estudios Científicos y Tecnológicos del Estado de Chiapas.

ENTIDADES PARAESTATALES Y FIDEICOMISOS NO EMPRESARIALES Y NO FINANCIEROS

Estados e Información Contable al 2do. Trimestre 2024

Este rubro de igual manera refleja recursos de mayor liquidez, que son totalmente convertibles en importes determinados en efectivo sujeto a un riesgo mínimo de su valor, los cuales se encuentran disponibles para solventar gastos de operación y de inversión, que a su vez inciden en el patrimonio de las Entidades Paraestatales y Fideicomisos No Empresariales y No Financieros.

<b>EFFECTIVO Y EQUIVALENTES</b>		
<i>( Cifras en Pesos )</i>		
<b>CONCEPTO</b>	<b>JUN 2024</b>	<b>DIC 2023</b>
Efectivo	246 710	0
Bancos/Dependencias y Otros	8 114 350 281	2 898 315 931
Inversiones Temporales (hasta 3 meses)	8 037 886	8 035 495
Fondos con Afectación Específica	2 425 958 451	1 014 327 441
Depósitos de Fondos de Terceros en Garantía y/o Administración	6 825 047	10 313 953
<b>SUMAS</b>	<b>10 555 418 375</b>	<b>3 930 992 820</b>

**Derechos a recibir efectivo o equivalentes**

Este rubro del activo se compone en su mayoría por los recursos financieros del Fondo de Aportaciones para la Seguridad Pública (FASP), así como del Fondo para el Fortalecimiento de las Instituciones de Seguridad Pública (Fofisp), de igual forma se integra por deudores morosos por concepto de gastos a comprobar y por préstamos a corto plazo, concedidos a funcionarios y empleados de las Entidades Paraestatales y Fideicomisos No Empresariales y No Financieros, pendientes de recuperar.

Este rubro expone la cifra de \$ 91,628,829 pesos y representa el 0.8 % del activo circulante.

<b>DERECHOS A RECIBIR EFECTIVO O EQUIVALENTES</b>		
<i>( Cifras en Pesos )</i>		
<b>CONCEPTO</b>	<b>JUN 2024</b>	<b>DIC 2023</b>
Cuentas por Cobrar a Corto Plazo	74 888 355	45 697 033
Deudores Diversos por Cobrar a Corto Plazo	5 711 099	524 263
Préstamos Otorgados a Corto Plazo	11 029 375	20 549 434
<b>SUMAS</b>	<b>91 628 829</b>	<b>66 770 730</b>

**Derechos a recibir bienes o servicios**

Este rubro presenta la cifra de \$ 716,380,312 pesos al 30 de junio de 2024, representando el 6 % del activo circulante y se integra por los anticipos a proveedores, derivado de la adquisición de bienes y/o prestación de servicios, además de los anticipos otorgados a contratistas por obras públicas.

<b>DERECHOS A RECIBIR BIENES O SERVICIOS</b>		
<i>( Cifras en Pesos )</i>		
<b>CONCEPTO</b>	<b>JUN 2024</b>	<b>DIC 2023</b>
Anticipo a Proveedores por Adquisición de Bienes y Prestación de Servicios a Corto Plazo	1 749 018	0
Anticipo a Proveedores por Adquisición de Bienes Inmuebles y Muebles a Corto Plazo	0	1 506 249
Anticipo a Contratistas por Obras Públicas a Corto Plazo	714 631 294	115 877 509
<b>SUMAS</b>	<b>716 380 312</b>	<b>117 383 758</b>

**Inventarios**

Este rubro al 30 de junio de 2024 asciende a \$ 2,607,689 pesos y refleja la existencia física de mercancías artesanales para su venta, los cuales se tienen en el almacén general del Instituto Casa de las Artesanías de Chiapas.

<b>INVENTARIOS</b>		
<i>( Cifras en Pesos )</i>		
<b>CONCEPTO</b>	<b>JUN 2024</b>	<b>DIC 2023</b>
Inventario de Mercancías para Venta	2 607 689	5 934 892
<b>SUMAS</b>	<b>2 607 689</b>	<b>5 934 892</b>

**Almacenes**

El rubro de almacenes asciende a \$ 142,214,123 pesos, con respecto al activo circulante representa el 1.2 % y refleja la existencia física de materias primas y de consumibles que se tienen en los almacenes al 30 de junio de 2024, integrado principalmente por materiales y suministro de consumo, como son los materiales y útiles de oficina, refacciones y accesorios de equipo de cómputo; esenciales para la operatividad de las Entidades Paraestatales y Fideicomisos No Empresariales y No Financieras.

<b>ALMACENES</b>		
<i>( Cifras en Pesos )</i>		
<b>CONCEPTO</b>	<b>JUN 2024</b>	<b>DIC 2023</b>
Almacén de Materiales y Suministros de Consumo	142 214 123	113 721 374
<b>SUMAS</b>	<b>142 214 123</b>	<b>113 721 374</b>

**Otros activos circulantes**

En este rubro se expone la cifra de \$ 446,079,460 pesos, el cual representa el 3.7 % del total del activo circulante y se integra por proyectos de mantenimiento (mantenimiento preventivo, menor y correctivo) de planteles educativos, por parte del Instituto de la Infraestructura Física Educativa del Estado de Chiapas para atender las necesidades de liquidez para su conservación y mantenimiento.

<b>OTROS ACTIVOS CIRCULANTES</b>		
<i>( Cifras en Pesos )</i>		
<b>CONCEPTO</b>	<b>JUN 2024</b>	<b>DIC 2023</b>
Adquisición con Fondos de Terceros	446 079 460	511 050 812
<b>SUMAS</b>	<b>446 079 460</b>	<b>511 050 812</b>

No circulante

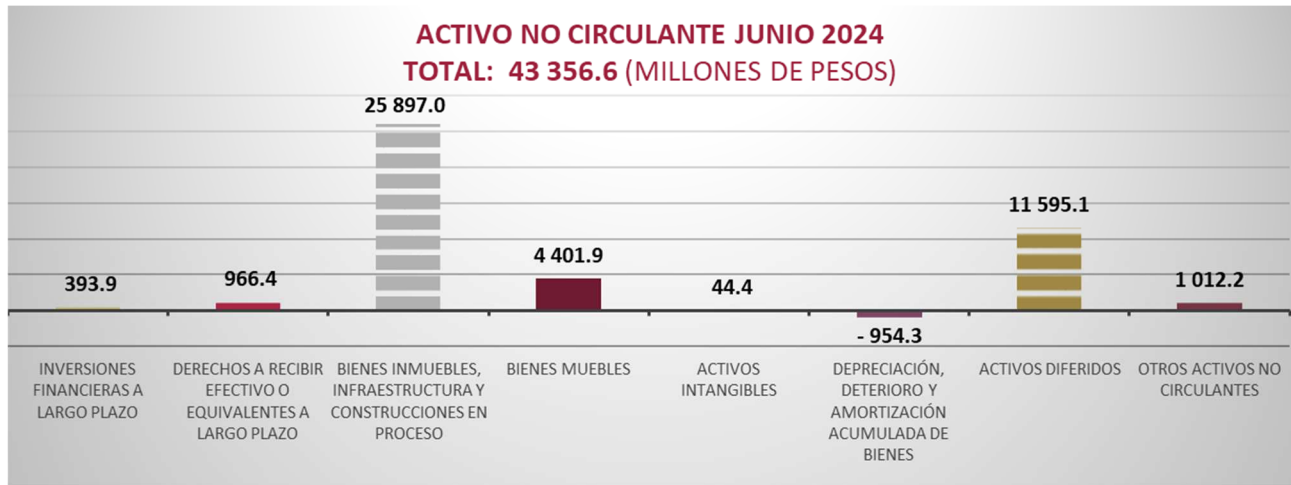

**Inversiones financieras a largo plazo**

El monto al periodo que se informa en este rubro fue por \$ 393,882,723 pesos, mismo que representa el 0.9 % del activo no circulante; está integrado por los fideicomisos recuperables de las Entidades Paraestatales y Fideicomisos No Empresariales y No Financieros, orientados al mejoramiento de servicios educativos y sociales, así como a la prevención y reducción de riesgos en el Estado.

Destacándose los siguientes:

- Programa del Mejoramiento del Profesorado (Promep)
- Fideicomiso Una Mano...Una Esperanza
- Programa Escuelas al Cien
- Fondo para la Gestión Integral de Riesgos de Desastres (Fogird)

<b>INVERSIONES FINANCIERAS A LARGO PLAZO</b>		
( Cifras en Pesos )		
CONCEPTO	JUN 2024	DIC 2023
Inversiones a Largo Plazo	0	21
Fideicomisos, Mandatos y Contratos Análogos	393 882 723	449 076 648
<b>SUMAS</b>	<b>393 882 723</b>	<b>449 076 669</b>

**Derechos a recibir efectivo o equivalentes a largo plazo**

Este rubro del activo del 1 de enero al 30 de junio de 2024 refleja un importe de \$ 966,367,681 pesos el cual representa el 2.2 % del activo no circulante y se compone de los gastos a comprobar pendientes de ser regularizados, los ingresos por recuperar, las ministraciones por depositar, recursos de fideicomisos, así como préstamos a funcionarios, préstamos otorgados al personal administrativo, confianza y docentes del sector educativo, subsidio al empleo, deudores por responsabilidades y sujetos a resolución judicial por concepto de manejo de valores y bienes inventariables. Además, se incluyen a los deudores por financiamientos derivado de proyectos de vivienda desarrollados por la Promotora de Vivienda Chiapas.

De igual manera, este rubro se integra por los rendimientos federales transferidos del Régimen Estatal de Protección Social en Salud (REPSS) derivado de la fusión de este mismo al Instituto de Salud y por las devoluciones de descuentos de Infonavit e IMSS.

**DERECHOS A RECIBIR EFECTIVO O EQUIVALENTES A LARGO PLAZO**

( Cifras en Pesos )

CONCEPTO	JUN 2024	DIC 2023
Documentos por Cobrar a Largo Plazo	117 042 171	117 066 090
Deudores Diversos a Largo Plazo	94 744 637	122 021 915
Ingresos por Recuperar a Largo Plazo	72 511	72 511
Préstamos Otorgados a Largo Plazo	746 378 344	746 551 585
Otros Derechos a Recibir Efectivo o Equivalentes a Largo Plazo	8 130 018	8 130 018
<b>SUMAS</b>	<b>966 367 681</b>	<b>993 842 119</b>

**Bienes inmuebles, infraestructura y construcciones en proceso**

Al 30 de junio de 2024 este rubro del activo refleja la cifra de \$ 25,896,993,311 pesos y representa el valor de la infraestructura tangible, edificios no habitacionales y terrenos propiedad de las Entidades Paraestatales y Fideicomisos No Empresariales y No Financieros, así como, el valor de las obras en bienes propios y en bienes de dominio público, que se encuentran en proceso de ejecución y de las obras terminadas por transferir.

Entre estas obras se destaca la construcción de: aulas, espacios deportivos, centros culturales, viviendas de interés social; construcción y rehabilitación de hospitales y centros de salud microrregionales, y el mejoramiento de edificios públicos en distintos municipios del Estado.

Cabe mencionar que este rubro también se compone de instalaciones y equipamiento de aulas con estructuras prefabricadas, realizadas en diversos municipios del Estado. Además, se incluyen diversos predios destinados a parques y panteones.

Del total del activo no circulante este rubro representa el 59.7 %

**BIENES INMUEBLES, INFRAESTRUCTURA Y CONSTRUCCIONES EN PROCESO**

( Cifras en Pesos )

CONCEPTO	JUN 2024	DIC 2023
Terrenos	2 335 670 923	2 421 706 706
Edificios no Habitacionales	5 062 847 997	5 506 199 800
Infraestructura	255 837	255 837
Construcciones en Proceso en Bienes de Dominio Público	4 972 062 250	4 835 201 062
Construcciones en Proceso en Bienes Propios	12 124 976 910	12 193 853 001
Otros Bienes Inmuebles	1 401 179 394	1 405 280 094
<b>SUMAS</b>	<b>25 896 993 311</b>	<b>26 362 496 500</b>

**Bienes muebles**

Este rubro del activo refleja el valor de los bienes muebles que poseen las Entidades Paraestatales y Fideicomisos No Empresariales y No Financieros y que al 30 de junio de 2024, asciende a un monto global de \$ 4,401,911,723 pesos y representa el 10.2 % respecto al total del activo no circulante, integrándose por: mobiliario y equipo de administración, mobiliario y equipo educacional y recreativo, equipo e instrumental médico y de laboratorio, vehículos y equipo de transporte, equipo de defensa y seguridad, maquinaria, otros equipos y herramientas, colecciones, obras de arte y objetos valiosos y activos biológicos; los cuales son necesarios para cubrir la operatividad de las diferentes entidades.

ENTIDADES PARAESTATALES Y FIDEICOMISOS NO EMPRESARIALES Y NO FINANCIEROS

Estados e Información Contable al 2do. Trimestre 2024

<b>BIENES MUEBLES</b>		
<i>( Cifras en Pesos )</i>		
<b>CONCEPTO</b>	<b>JUN 2024</b>	<b>DIC 2023</b>
Mobiliario y Equipo de Administración	848 529 712	801 598 752
Mobiliario y Equipo Educativo y Recreativo	279 623 131	265 208 949
Equipo e Instrumental Médico y de Laboratorio	1 955 296 396	1 944 517 542
Vehículos y Equipo de Transporte	676 431 488	682 627 282
Equipo de Defensa y Seguridad	2 247 191	2 247 191
Maquinaria, Otros Equipos y Herramientas	615 809 587	625 906 629
Colecciones, Obras de Arte y Objetos Valiosos	23 957 944	24 641 884
Activos Biológicos	16 274	50 528
<b>SUMAS</b>	<b>4 401 911 723</b>	<b>4 346 798 757</b>

**Activos intangibles**

Al 30 de junio de 2024, este rubro asciende a \$ 44,398,300 pesos y representa el valor de todos los bienes intangibles que poseen las Entidades Paraestatales y Fideicomisos No Empresariales y No Financieros como son: software, patentes, marcas, derechos, licencias y otros activos intangibles los cuales son necesarios para la operatividad y funcionamiento de las áreas administrativas de las entidades que la conforma.

Representa el 0.1 % del activo no circulante.

<b>ACTIVOS INTANGIBLES</b>		
<i>( Cifras en Pesos )</i>		
<b>CONCEPTO</b>	<b>JUN 2024</b>	<b>DIC 2023</b>
Software	24 452 484	26 938 460
Patentes, Marcas y Derechos	1 043 431	1 043 431
Licencias	18 892 143	22 829 128
Otros Activos Intangibles	10 242	10 242
<b>SUMAS</b>	<b>44 398 300</b>	<b>50 821 261</b>

**Depreciación, deterioro y amortización acumulada de bienes**

Este rubro refleja una cifra negativa de \$ 954,172,081 pesos, el cual representa una disminución del 2.2 % del activo no circulante; se integra por la depreciación a los bienes muebles e inmuebles, así como, de la amortización de los activos intangibles de las Entidades Paraestatales y Fideicomisos No Empresariales y No Financieros; aplicándose las tasas establecidas para tal efecto en la Ley del Impuesto sobre la Renta y el procedimiento establecido por el Consejo Nacional de Armonización Contable (Conac), aplicados por los entes públicos en el ejercicio 2024.

<b>DEPRECIACIÓN, DETERIORO Y AMORTIZACIÓN ACUMULADA DE BIENES</b>		
<i>( Cifras en Pesos )</i>		
<b>CONCEPTO</b>	<b>JUN 2024</b>	<b>DIC 2023</b>
Depreciación Acumulada de Bienes Inmuebles	( 129 632 404)	( 129 632 404)
Depreciación Acumulada de Bienes Muebles	( 823 017 405)	( 826 640 939)
Amortización Acumulada de Activos Intangibles	( 1 522 272)	( 1 522 272)
<b>SUMAS</b>	<b>( 954 172 081)</b>	<b>( 957 795 615)</b>

**Activos diferidos**

El saldo de este rubro asciende a \$ 11,595,063,210 pesos y se integra por: estudios, formulación y evaluación de proyectos con \$ 1,767,507 pesos, los anticipos otorgados a proveedores por la adquisición de bienes y prestación de servicios, asimismo, por los anticipos a contratistas de obras, con \$ 257,607,311 pesos; así como, operaciones transitorias por regularizar por \$ 11,335,688,392 pesos integradas por: \$ 11,222,336,350 pesos correspondientes a recursos de años anteriores y \$ 113,352,042 pesos por recursos del periodo que se informa.

Al 30 de junio de 2024, este rubro representa el 26.8 % respecto al total del activo no circulante.

<b>ACTIVOS DIFERIDOS</b>		
<i>( Cifras en Pesos )</i>		
<b>CONCEPTO</b>	<b>JUN 2024</b>	<b>DIC 2023</b>
Estudios, Formulación y Evaluación de Proyectos	1 767 507	1 767 507
Anticipos a Largo Plazo	257 607 311	257 607 311
Otros Activos Diferidos	11 335 688 392	11 266 740 467
<b>SUMAS</b>	<b>11 595 063 210</b>	<b>11 526 115 285</b>

**Otros activos no circulantes**

Los otros activos no circulantes, reflejan el valor de los bienes muebles e inmuebles de los entes públicos, que se encuentran bajo contrato de comodato, estos bienes se otorgan entre entes públicos de las Entidades Paraestatales y Fideicomisos No Empresariales y No Financieros.

Al 30 de junio de 2024 el saldo de este rubro asciende a \$ 1,012,204,573 pesos y representa el 2.3 % respecto al total del activo no circulante.

<b>OTROS ACTIVOS NO CIRCULANTES</b>		
<i>( Cifras en Pesos )</i>		
<b>CONCEPTO</b>	<b>JUN 2024</b>	<b>DIC 2023</b>
Bienes en Comodato	1 012 204 573	534 475 403
<b>SUMAS</b>	<b>1 012 204 573</b>	<b>534 475 403</b>

**Pasivo**

Es el conjunto de cuentas que permiten el registro de las obligaciones contraídas por los entes públicos, para el desarrollo de sus funciones y la prestación de los servicios públicos. Al 30 de junio de 2024, los estados financieros reflejan principalmente pasivo circulante o corto plazo, es decir, aquellas obligaciones en que la exigibilidad de pago es menor a un año, así también, pasivo no circulante o largo plazo que representa las obligaciones con vencimiento posterior a un año.

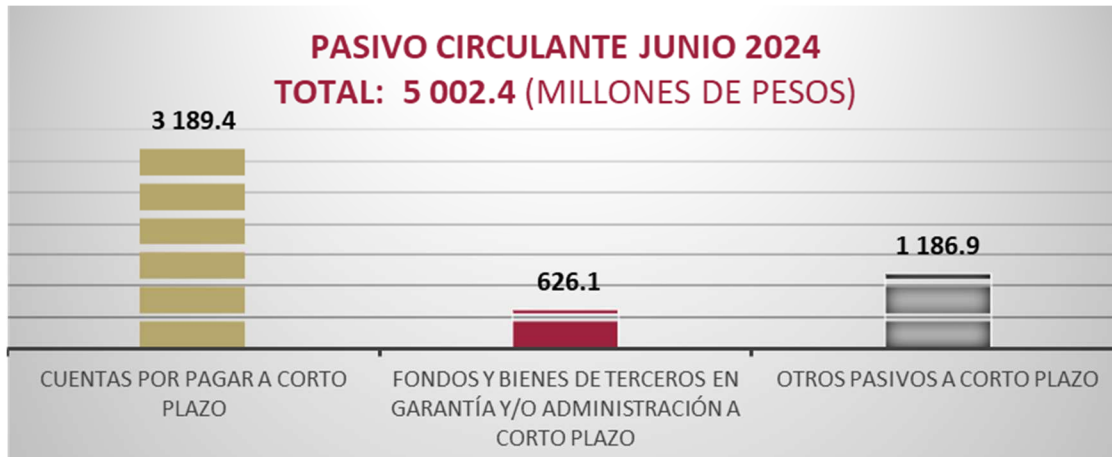

**Circulante****Cuentas por pagar a corto plazo**

Al 30 de junio de 2024 este rubro asciende a \$ 3,189,416,634 pesos, y representa el 63.8 % del pasivo circulante.

Se integra por los pasivos de prestaciones salariales, sueldos prima quinquenal, prima vacacional y dominical, despensa, incentivos y estímulos, previsión social múltiple y aguinaldo devengado no pagado a la fecha que se informa, además por las aportaciones patronales al Instituto Mexicano del Seguro Social (IMSS) e Instituto del Fondo Nacional de la Vivienda para los Trabajadores (Infonavit), también para el Sistema de Ahorro para el Retiro (SAR), Instituto de Seguridad y Servicios Sociales de los Trabajadores del Estado (ISSSTE) y Fondo de la Vivienda del Instituto de Seguridad y Servicios Sociales de los Trabajadores del Estado (Fovissste), aportaciones para seguro de vida, además del 2 % del Impuesto Sobre Nóminas.

Así mismo, este rubro está compuesto por los siguientes conceptos:

- Compromisos contraídos por las entidades derivado de la adquisición de bienes de consumo e inventariables, así como por la contratación de servicios necesarios para la optimización de la operatividad de las Entidades Paraestatales y Fideicomisos No Empresariales y No Financieros, mismos que se encuentran pendientes de pago; así también, el registro de estimaciones por las obligaciones contraídas con contratistas.
- Las transferencias por depositar de ayudas sociales para personas, así como, los subsidios a las Entidades Paraestatales y Fideicomisos No Empresariales y No Financieros, para gastos de operación y servicios personales.
- Por el registro de las retenciones por servicios personales: ISSS, cuotas IMSS, cuotas Infonavit, cuotas ISSSTE, cuotas SAR, cuotas Fovissste; crédito Fonacot, cuotas sindicales, seguro de retiro, seguro de vida, disciplinarios, pensión alimenticia, aportaciones al Fondo de Ahorro Capitalizable de los Trabajadores al Servicio del Estado (Fonac), así como al Fondo Económico de Apoyo Social y para el Retiro (FEASyR); recuperaciones de préstamos, además, por las retenciones y contribuciones a favor de terceros, préstamos a instituciones financieras, 2 % de Impuesto Sobre Nóminas por Laudo, IVA e ISR por honorarios y/o arrendamiento a inmuebles.
- Por los juicios ejecutivos mercantiles (embargos), rendimientos bancarios, depósitos no identificados y por aclarar, reintegros por aplicar, viáticos, así como los recursos por depositar del Fondo de Aportaciones para la Seguridad Pública (FASP) y del Fondo para el Fortalecimiento de las Instituciones de Seguridad Pública (Fofisp) a las Entidades Paraestatales y Fideicomisos No Empresariales y No Financieros, para gastos de operación y servicios personales.

Así mismo, incluye las retenciones efectuadas a los contratistas por obra pública, por los siguientes conceptos:

- 3 al millar para el Instituto de Capacitación a los Trabajadores de la Industria de la Construcción, y
- 5 al millar de inspección y vigilancia.

**CUENTAS POR PAGAR A CORTO PLAZO**

( Cifras en Pesos )

CONCEPTO	JUN 2024	DIC 2023
Servicios Personales por Pagar a Corto Plazo	941 997 853	353 415 544
Proveedores por Pagar a Corto Plazo	94 366 044	949 503 982
Contratistas por Obras Públicas por Pagar a Corto Plazo	82 619 130	542 293 519
Transferencias Otorgadas por Pagar a Corto Plazo	3 659 325	6 715 430
Retenciones y Contribuciones por Pagar a Corto Plazo	1 871 422 853	2 050 657 279
Otras Cuentas por Pagar a Corto Plazo	195 351 429	126 698 958
<b>SUMAS</b>	<b>3 189 416 634</b>	<b>4 029 284 712</b>

**Fondos y bienes de terceros en garantía y/o administración a corto plazo**

En este rubro se presenta la cantidad de \$ 626,094,045 pesos al 30 de junio de 2024, se integra por las obligaciones adquiridas con recursos propios y recursos ajenos, de recursos administrados por las Entidades Paraestatales y Fideicomisos No Empresariales y No Financieros para propósitos afines como: gastos a comprobar, pago a proveedores, servicios personales, retenciones a contratistas y contribuciones.

Así mismo, se incluyen los recursos de programas educativos, así como:

- Escuelas al Cien
- FAM Potenciado

Este rubro representa el 12.5 % respecto al total del pasivo circulante.

**FONDOS Y BIENES DE TERCEROS EN GARANTÍA y/o ADMINISTRACIÓN A CORTO PLAZO**

( Cifras en Pesos )

CONCEPTO	JUN 2024	DIC 2023
Fondos en Administración a Corto Plazo	625 687 290	583 148 072
Fondos de Fideicomisos, Mandatos y Contratos Análogos a Corto Plazo	406 755	269 674
<b>SUMAS</b>	<b>626 094 045</b>	<b>583 417 746</b>

**Otros pasivos a corto plazo**

A \$ 1,186,926,907 pesos, asciende este rubro, y corresponde a recursos federales otorgados en forma directa mediante distintas fuentes de financiamiento a las Entidades Paraestatales y Fideicomisos No Empresariales y No Financieros, de los cuales los fondos más sobresalientes son: el Fondo de Infraestructura Social para las Entidades (FISE), el Fondo de Aportaciones para el Fortalecimiento de las Entidades Federativas (FAFEF), Fondo de Aportaciones para la Seguridad Pública (FASP) y Fondo para el Fortalecimiento de las Instituciones de Seguridad Pública (Fofisp); así como abonos bancarios por aclarar, además de los ingresos pendientes de clasificar, captados a través de los diversos servicios que otorgan los entes públicos. Al 30 de junio de 2024, este rubro representa el 23.7 % respecto al activo no circulante.

OTROS PASIVOS A CORTO PLAZO		
( Cifras en Pesos )		
CONCEPTO	JUN 2024	DIC 2023
Ingresos por Clasificar	88 617 861	53 594 876
Otros Pasivos Circulantes	1 098 309 046	4 062 417
<b>SUMAS</b>	<b>1 186 926 907</b>	<b>57 657 293</b>

**No circulante**



**Cuentas por pagar a largo plazo**

Este rubro del pasivo, refleja el registro de los compromisos contraídos a largo plazo, por la adquisición de bienes de consumo inventariables, por la contratación de servicios con proveedores, así como, estimaciones por las obligaciones contraídas con contratistas por obra pública en bienes de dominio público y propios, las cuales se encuentran pendientes de liquidar.

Al 30 de junio de 2024, este rubro asciende a \$ 2,422.889,330 pesos y representa el 49.3 % del pasivo no circulante.

CUENTAS POR PAGAR A LARGO PLAZO		
( Cifras en Pesos )		
CONCEPTO	JUN 2024	DIC 2023
Proveedores por Pagar a Largo Plazo	2 184 335 971	2 187 771 597
Contratistas por Obras Públicas por Pagar a Largo Plazo	238 553 359	238 553 359
<b>SUMAS</b>	<b>2 422 889 330</b>	<b>2 426 324 956</b>

**Pasivos diferidos a largo plazo**

Este rubro al 30 de junio de 2024 asciende a \$ 2,289,819,738 pesos y está integrado por el registro de prestaciones salariales como: sueldos y salarios, aguinaldo devengado no pagado, así como honorarios, cheques cancelados, además por las aportaciones patronales al Sistema de Ahorro para el Retiro (SAR), al Instituto Mexicano del Seguro Social (IMSS), al Instituto del Fondo Nacional de la Vivienda para los Trabajadores (Infonavit), al Fondo de la Vivienda del Instituto de Seguridad y Servicios Sociales de los Trabajadores del Estado (Fovissste), al Instituto de Seguridad y Servicios Sociales de los Trabajadores del Estado (ISSSTE) y 2 % del Impuesto Sobre Nóminas.

Se incluyen en este rubro el registro de las retenciones y contribuciones a terceros, 2% del impuesto sobre nóminas a prestadores de servicios, IVA e ISR por honorarios y/o arrendamiento de inmuebles, ISSS, crédito Fonacot, cuota

## ENTIDADES PARAESTATALES Y FIDEICOMISOS NO EMPRESARIALES Y NO FINANCIEROS

Estados e Información Contable al 2do. Trimestre 2024

Infonavit, cuota IMSS, cuota ISSTECH, caja de ahorro, embargo por juicio mercantil, viáticos, disciplinarios, préstamos con financieras, aportaciones al fondo de ahorro, seguro de vida, cuota sindical, recuperación de préstamos personales, pensión alimenticia y gastos funerarios.

Así mismo, se compone de la recuperación de préstamos para fraccionamientos. Así como préstamos y anticipos de ministración otorgados por la Tesorería, traspaso de recursos entre cuentas bancarias, recursos del Fondo de Aportaciones para los Servicios de Salud (FASSA) por concepto de servicios personales y rendimientos, subsidios a entes públicos, recursos para programas educativos y de salud, rendimientos bancarios, reintegros de recursos, ayudas sociales a actividades científicas o académicas, ayudas sociales a personas, cheques en circulación no cobrados en su oportunidad, publicaciones oficiales, abonos bancarios por aclarar.

Además, por las retenciones efectuadas a los contratistas por obra pública clasificados de la siguiente manera:

- 1 % de aportación al Estado para obras de beneficio social.
- 5 al millar de inspección y vigilancia
- 3 al millar al Instituto de Capacitación de la Industria de la Construcción (ICIC)
- Traspaso de los rendimientos del Régimen Estatal de Protección Social en Salud (REPSS) al Instituto de Salud

Este rubro representa el 46.6 % respecto al total del pasivo no circulante.

<b>PASIVOS DIFERIDOS A LARGO PLAZO</b>		
<i>( Cifras en Pesos )</i>		
<b>CONCEPTO</b>	<b>JUN 2024</b>	<b>DIC 2023</b>
Otros Pasivos Diferidos a Largo Plazo	2 289 819 738	2 299 611 413
<b>SUMAS</b>	<b>2 289 819 738</b>	<b>2 299 611 413</b>

### **Fondos y bienes de terceros en garantía y/o administración a largo plazo**

A \$ 194,037,265 pesos asciende este rubro al 30 de junio del ejercicio 2024 y corresponde a saldos de obligaciones con recursos ajenos para cubrir pagos de servicios personales y gastos de operación.

También, se incluyen los rendimientos de los programas:

- Programa del Mejoramiento del Profesorado (Promep)
- Programa de Fortalecimiento de la Calidad en Instituciones Educativas (PFCE)

Este rubro representa el 4 % del pasivo no circulante.

<b>FONDOS Y BIENES DE TERCEROS EN GARANTÍA y/o ADMINISTRACIÓN A LARGO PLAZO</b>		
<i>( Cifras en Pesos )</i>		
<b>CONCEPTO</b>	<b>JUN 2024</b>	<b>DIC 2023</b>
Fondos en Administración a Largo Plazo	185 121 917	177 820 153
Fondos de Fideicomisos, Mandatos y Contratos Análogos a Largo Plazo	8 915 348	8 915 348
<b>SUMAS</b>	<b>194 037 265</b>	<b>186 735 501</b>

### **Provisiones a largo plazo**

Este rubro asciende a \$ 3,405,941 pesos, y se integra por la provisión para demandas y juicios a largo plazo para hacer frente a casos fortuitos, que resulten de la operatividad de los entes públicos que conforman las Entidades Paraestatales y Fideicomisos No Empresariales y No Financieros.

Al periodo que se informa este rubro representa el 0.1 % del total del pasivo no circulante.

<b>PROVISIONES A LARGO PLAZO</b>		
<i>( Cifras en Pesos )</i>		
<b>CONCEPTO</b>	<b>JUN 2024</b>	<b>DIC 2023</b>
Provisión para Demandas y Juicios a Largo Plazo	3 405 941	3 405 941
<b>SUMAS</b>	<b>3 405 941</b>	<b>3 405 941</b>

### **Notas al estado de variación en la hacienda pública**

La Hacienda Pública representa el importe de los bienes y derechos que son propiedad de las entidades, dicho importe es modificado principalmente por el resultado positivo obtenido al periodo que se informa fue de \$ 8,666,639,581 pesos y representa las adquisiciones de bienes muebles e inmuebles consideradas como inversión, así como, recursos comprometidos de gasto de inversión para la continuidad de obras en proceso, de la misma manera, es afectado por el resultado derivado del registro de operaciones de ejercicios anteriores por reintegros, depuración contable y donaciones recibidas; a la fecha, la Hacienda Pública refleja un saldo de \$ 45,398,388,368 pesos.

Así también, es modificado por el aumento o disminución al patrimonio, derivado del registro de los incrementos o decrementos realizados al patrimonio de las entidades. A la fecha que se informa la modificación neta presenta un incremento al patrimonio de \$ 6,933,141,165 pesos.

### **Notas al estado de flujos de efectivo**

El Estado de Flujos de Efectivo de las Entidades Paraestatales y Fideicomisos No Empresariales y No Financieros, muestra los flujos de efectivo, conformado por los elementos básicos: origen y aplicación de los recursos.

El incremento neto en el efectivo y equivalentes al efectivo al 30 de junio de 2024 asciende a \$ 6,624,425,555 pesos.

### **Flujo de efectivo de las actividades de operación**

Durante el periodo que se informa, las Entidades Paraestatales y Fideicomisos No Empresariales y No Financieros, recibieron ingresos de gestión por la cantidad de \$ 16,978,735,314 pesos. El gasto de funcionamiento devengado por el periodo comprendido del 1 de enero al 30 de junio de 2024 asciende a \$ 8,312,095,733 pesos, el cual refleja un flujo neto positivo por actividades de operación por un importe de \$ 8,666,639,581 pesos.

### **Flujo de efectivo de las actividades de inversión**

Durante el periodo que se informa, las Entidades Paraestatales y Fideicomisos No Empresariales y No Financieros, recibieron ingresos de inversión por la cantidad de \$ 4,984,674,729 pesos. El gasto de inversión devengado por el periodo comprendido del 1 de enero al 30 de junio de 2024 asciende a \$ 7,353,041,053 pesos, el cual refleja un flujo neto negativo por actividades de inversión por un importe de \$ 2,368,366,324 pesos.

### **Flujo de efectivo de las actividades de financiamiento**

Durante el periodo que se informa, las Entidades Paraestatales y Fideicomisos No Empresariales y No Financieros, reflejaron actividades de financiamiento por la cantidad de \$ 1,836,482,457 pesos. La aplicación por actividades de financiamiento por el periodo comprendido del 1 de enero al 30 de junio de 2024 asciende a \$ 1,510,330,159 pesos, el cual refleja un flujo neto positivo por actividades de financiamiento por un importe de \$ 326,152,298 pesos.

### **Efectivo y equivalentes al efectivo al final del ejercicio**

Las cifras del efectivo y equivalentes al efectivo, al final del ejercicio que figuran en la última parte del Estado de Flujos de Efectivo de las Entidades Paraestatales y Fideicomisos No Empresariales y No Financieros.

**EFFECTIVO Y EQUIVALENTES AL EFFECTIVO AL FINAL DEL EJERCICIO**

( Cifras en Pesos )

CONCEPTO	JUN 2024	DIC 2023
<b>Efectivo y Equivalentes al Efectivo al Final del Ejercicio</b>	<b>10 555 418 375</b>	<b>3 930 992 820</b>

Fuente: Secretaría de Hacienda.

**Efectivo y Equivalentes**

El análisis de los saldos inicial y final del efectivo y equivalentes al efectivo, al final del ejercicio del estado de flujos de efectivo, respecto a la composición del rubro efectivo y equivalentes es como sigue:

**EFFECTIVO Y EQUIVALENTES**

( Cifras en Pesos )

CONCEPTO	JUN 2024	DIC 2023
Efectivo	246 710	0
Bancos/Tesorería	0	0
Bancos/Dependencias y Otros	8 114 350 281	2 898 315 931
Inversiones Temporales (hasta 3 meses)	8 037 886	8 035 495
Fondos con Afectación Específica	2 425 958 451	1 014 327 441
Depósitos de Fondos de Terceros en Garantía y/o Administración	6 825 047	10 313 953
Otros Efectivos y Equivalentes	0	0
<b>Total de Efectivo y Equivalentes</b>	<b>10 555 418 375</b>	<b>3 930 992 820</b>

Fuente: Secretaría de Hacienda.

**Adquisiciones de las Actividades de Inversión efectivamente pagadas**

Al 30 de junio de 2024, se realizaron adquisiciones de las Actividades de Inversión efectivamente pagadas, respecto del apartado de aplicación, mismas que a continuación se describen:

**ADQUISICIONES DE ACTIVIDADES DE INVERSIÓN EFECTIVAMENTE PAGADAS**

( Cifras en Pesos )

CONCEPTO	JUN 2024	DIC 2023
<b>Bienes Inmuebles, Infraestructura y Construcciones en Proceso</b>	<b>136 861 188</b>	<b>1 773 145 354</b>
Edificios no Habitacionales	0	115 427 298
Construcciones en Proceso en Bienes de Dominio Público	136 861 188	980 315 414
Construcciones en Proceso en Bienes Propios	0	677 402 642
<b>Bienes Muebles</b>	<b>72 123 996</b>	<b>754 938 197</b>
Mobiliario y Equipo de Administración	46 930 960	145 272 646
Mobiliario y Equipo Educacional y Recreativo	14 414 182	18 904 707
Equipo e Instrumental Médico y de Laboratorio	10 778 854	378 039 412
Vehículos y Equipo de Transporte	0	174 559 830
Maquinaria, Otros Equipos y Herramientas	0	37 963 672
Colecciones, Obras de Arte y Objetos Valiosos	0	181 656
Activos Biológicos	0	16 274
<b>Otras Inversiones</b>	<b>7 144 055 869</b>	<b>4 257 920 034</b>
<b>TOTAL</b>	<b>7 353 041 053</b>	<b>6 786 003 585</b>

Fuente: Secretaría de Hacienda.

### Conciliación de Flujos de Efectivo Netos

A continuación, se presenta la conciliación de los flujos de efectivo netos de las actividades de operación y saldos de resultados del ejercicio (ahorro/desahorro):

<b>CONCILIACIÓN DE FLUJOS DE EFECTIVO NETOS</b>		
<i>( Cifras en Pesos )</i>		
<b>CONCEPTO</b>	<b>JUN 2024</b>	<b>DIC 2023</b>
<b>Resultados del Ejercicio Ahorro/Desahorro</b>	<b>8 666 639 581</b>	<b>5 898 871 242</b>
<b>Movimientos de partidas (o rubros) que no afectan al efectivo</b>	<b>0</b>	<b>0</b>
Disminución de Inventarios	0	0
<b>Flujos de Efectivo Netos de las Actividades de Operación</b>	<b>8 666 639 581</b>	<b>5 898 871 242</b>

Fuente: Secretaría de Hacienda.

### Conciliación entre los ingresos presupuestarios y contables, así como entre los egresos presupuestarios y los gastos contables

De conformidad a lo dispuesto por el “Acuerdo por el que se emite el formato de conciliación entre los ingresos presupuestarios y contables, así como entre los egresos presupuestarios y los gastos contables” y sus modificaciones, dictado por el Consejo Nacional de Armonización Contable, a continuación, se presenta la conciliación contable-presupuestaria de las Entidades Paraestatales y Fideicomisos no Empresariales y no Financieros, correspondiente del 1 de enero al 30 de junio de 2024:

**ENTIDADES PARAESTATALES Y FIDEICOMISOS NO EMPRESARIALES Y NO FINANCIEROS**  
**CONCILIACIÓN ENTRE LOS INGRESOS PRESUPUESTARIOS Y CONTABLES CONSOLIDADO**  
 DEL 1 DE ENERO AL 30 DE JUNIO DE 2024  
*( Cifras en Pesos )*

<b>Total de Ingresos Presupuestarios</b>	<b>16 890 113 962</b>
<b>Más Ingresos Contables No Presupuestarios</b>	<b>88 621 352</b>
Ingresos Financieros	206 027
Incremento por Variación de Inventarios	0
Disminución del Exceso de Estimaciones por Pérdida o Deterioro u Obsolescencia	0
Disminución del Exceso de Provisiones	0
Otros Ingresos y Beneficios Varios	45 472 429
Otros Ingresos Contables No Presupuestarios	42 942 896
<b>Menos Ingresos Presupuestarios No Contables</b>	<b>0</b>
Aprovechamientos Patrimoniales	0
Ingresos Derivados de Financiamientos	0
Otros Ingresos Presupuestarios No Contables	0
<b>Total de Ingresos Contables</b>	<b>16 978 735 314</b>

Fuente: Secretaría de Hacienda.



# ENTIDADES PARAESTATALES Y FIDEICOMISOS NO EMPRESARIALES Y NO FINANCIEROS

Estados e Información Contable al 2do. Trimestre 2024

## ENTIDADES PARAESTATALES Y FIDEICOMISOS NO EMPRESARIALES Y NO FINANCIEROS CONCILIACIÓN ENTRE LOS EGRESOS PRESUPUESTARIOS Y LOS GASTOS CONTABLES CONSOLIDADO

DEL 1 DE ENERO AL 30 DE JUNIO DE 2024

( Cifras en Pesos )

<b>Total de Egresos Presupuestarios</b>	<b>10 257 252 073</b>
<b>Menos Egresos Presupuestarios No Contables</b>	<b>1 973 795 382</b>
Materias Primas y Materiales de Producción y Comercialización	0
Materiales y Suministros	23 266
Mobiliario y Equipo de Administración	51 927 175
Mobiliario y Equipo Educacional y Recreativo	15 978 415
Equipo e Instrumental Médico y de Laboratorio	17 382 040
Vehículos y Equipo de Transporte	10 644 773
Equipo de Defensa y Seguridad	0
Maquinaria, Otros Equipos y Herramientas	498 229
Activos Biológicos	0
Bienes Inmuebles	0
Activos Intangibles	220 000
Obra Pública en Bienes de Dominio Público	956 886 445
Obra Pública en Bienes Propios	201 696 319
Acciones y Participaciones de Capital	0
Compra de Títulos y Valores	0
Concesión de Préstamos	0
Inversiones en Fideicomisos, Mandatos y Otros Análogos	17 667 723
Provisiones para Contingencias y Otras Erogaciones Especiales	0
Amortización de la Deuda Pública	0
Adeudos de Ejercicios Fiscales Anteriores (ADEFAS)	0
Otros Egresos Presupuestarios No Contables	700 870 997
<b>Más Gastos Contables No Presupuestarios</b>	<b>28 639 042</b>
Estimaciones, Depreciaciones, Deterioros, Obsolescencia y Amortizaciones	348 934
Provisiones	0
Disminución de Inventarios	3 202 445
Otros Gastos	22 349
Inversión Pública no Capitalizable	0
Materiales y Suministros ( consumos )	0
Otros Gastos Contables No Presupuestarios	25 065 314
<b>Total de Gastos Contables</b>	<b>8 312 095 733</b>

Fuente: Secretaría de Hacienda.

## Notas de memoria (cuentas de orden)

Atendiendo a lo establecido en la Ley General de Contabilidad Gubernamental, para efectos del registro y control, el Consejo Nacional de Armonización Contable ha determinado Cuentas de Orden Contables, mismas que se presentan en el Plan de Cuentas.

Las notas de memoria, representan los movimientos de valores que no afecten o modifiquen el balance de las Entidades Paraestatales y Fideicomisos No Empresariales y No Financieros, sin embargo, su incorporación en libros es necesaria con fines de recordatorio contable, de control y en general sobre los aspectos administrativos, o bien, para consignar sus derechos o responsabilidades contingentes que puedan, o no, presentarse en el futuro.

### Cuentas de orden contables

#### Avales y garantías

Los avales y garantías derivado de la prestación de servicios que realizan los proveedores a las entidades, su monto asciende a \$ 69,926,416 pesos.



**ENTIDADES PARAESTATALES Y FIDEICOMISOS NO EMPRESARIALES Y NO FINANCIEROS**

Estados e Información Contable al 2do. Trimestre 2024

<b>AVALES Y GARANTÍAS</b>				
<b>DEL 1 DE ENERO AL 30 DE JUNIO DE 2024</b>				
<b>( Cifras en Pesos )</b>				
<b>CONCEPTO</b>	<b>SALDO AL 31 DE DICIEMBRE DE 2023</b>	<b>MOVIMIENTOS 2024</b>		<b>SALDO AL 30 DE JUNIO DE 2024</b>
		<b>INCREMENTOS</b>	<b>AMORTIZACIÓN</b>	
Fianzas Otorgadas para Respaldo Obligaciones no Fiscales del Gobierno	69 926 416	0	0	69 926 416
<b>TOTAL</b>	<b>69 926 416</b>	<b>0</b>	<b>0</b>	<b>69 926 416</b>

Fuente: Secretaría de Hacienda.

**Bienes en concesionados o en comodato**

Los bienes en concesionados o en comodato, representan los bienes muebles que se otorgan entre entidades públicas, los cuales asciende a \$ 419,495,670 pesos.

<b>BIENES EN CONCESIONADOS O EN COMODATO</b>				
<b>DEL 1 DE ENERO AL 30 DE JUNIO DE 2024</b>				
<b>( Cifras en Pesos )</b>				
<b>CONCEPTO</b>	<b>SALDO AL 31 DE DICIEMBRE DE 2023</b>	<b>MOVIMIENTOS 2024</b>		<b>SALDO AL 30 DE JUNIO DE 2024</b>
		<b>INCREMENTOS</b>	<b>AMORTIZACIÓN</b>	
Bienes Bajo Contrato en Comodato	342 894 044	76 601 626	0	419 495 670
<b>TOTAL</b>	<b>342 894 044</b>	<b>76 601 626</b>	<b>0</b>	<b>419 495 670</b>

Fuente: Secretaría de Hacienda.

**Cuentas de orden presupuestario**

**Cuentas de ingresos**

Al inicio del ejercicio 2024, se aprobó un presupuesto de ingresos de \$ 26,336,975,502 pesos, para las Entidades Paraestatales y Fideicomisos No Empresariales y No Financieros, sin embargo, las estrategias implementadas para obtener mayores recursos lograron un incremento de \$ 3,908,588,723 pesos, al presupuesto estimado para el periodo que se informa.

Los ingresos recaudados durante el periodo del 1 de enero al 30 de junio de 2024 ascendieron a la cantidad de \$ 14,110,962,116 pesos, representando un avance del 53.6 %, respecto al programado para el periodo que se informa.

Los ingresos principales fueron derivados de las ministraciones radicadas del Gobierno Estatal reflejadas en el rubro de participaciones y aportaciones, convenios, incentivos derivados de la colaboración fiscal y fondos distintos de aportaciones que alcanzó un monto de \$ 8,155,253,865 pesos en diferentes fuentes de financiamiento con recursos del ejercicio, contribuyendo con el 57.8 % de los ingresos registrados; asimismo transferencias, asignaciones, subsidios y subvenciones, y pensiones y jubilaciones por \$ 5,931,150,149 pesos, con el 42 % del total de ingresos recaudados.

A continuación, se presenta el estado analítico de ingresos presupuestarios de acuerdo de la clasificación indicada en las notas de memoria de los estados financieros emitidos por el Conac.

# ENTIDADES PARAESTATALES Y FIDEICOMISOS NO EMPRESARIALES Y NO FINANCIEROS

Estados e Información Contable al 2do. Trimestre 2024

<b>GOBIERNO CONSTITUCIONAL DEL ESTADO DE CHIAPAS</b> <b>ENTIDADES PARAESTATALES Y FIDEICOMISOS NO EMPRESARIALES Y NO FINANCIEROS</b> <b>ESTADO ANALÍTICO DE INGRESOS</b> DEL 1 DE ENERO AL 30 DE JUNIO DE 2024 ( Cifras en Pesos )					
RUBRO DE INGRESOS	INGRESO				
	ESTIMADO	AMPLIACIONES / REDUCCIONES	MODIFICADO	DEVENGADO	RECAUDADO
Impuestos	0	0	0	0	0
Cuotas y Aportaciones de Seguridad Social	0	0	0	0	0
Contribuciones de Mejoras	0	0	0	0	0
Derechos	0	0	0	0	0
Productos	0	0	0	0	0
Aprovechamientos	0	0	0	0	0
Ingresos por Venta de Bienes, Prestación de Servicios y Otros Ingresos	22 000 000	17 623 357	39 623 357	24 558 102	24 558 102
Participaciones, Aportaciones, Convenios, Incentivos Derivados de la Colaboración Fiscal y Fondos Distintos de Aportaciones	19 152 263 954	410 016 178	19 562 280 132	8 155 253 865	8 155 253 865
Transferencias, Asignaciones, Subsidios y Subvenciones, y Pensiones y Jubilaciones	7 162 711 548	3 480 949 188	10 643 660 736	5 931 150 149	5 931 150 149
Ingresos Derivados de Financiamientos	0	0	0	0	0
<b>TOTAL</b>	<b>26 336 975 502</b>	<b>3 908 588 723</b>	<b>30 245 564 225</b>	<b>14 110 962 116</b>	<b>14 110 962 116</b>

Fuente: Secretaría de Hacienda.

## Cuentas de egresos

El estado del ejercicio del presupuesto de egresos, refleja al 30 de junio de 2024, una modificación neta positiva al Presupuesto Aprobado Anual de \$ 6,831,188,722 pesos representando un 26 % mayor, llegando a un monto de \$ 33,127,322,464 pesos.

El presupuesto devengado a la fecha que se informa fue de \$ 10,257,252,073 pesos que representa el 39 % de los recursos programados al inicio del ejercicio; de los cuales se aplicaron \$ 4,138,481,393 pesos en servicios personales, equivalente al 40.3 % del devengo total; así como servicios generales refleja la cantidad de \$ 2,932,393,813 pesos representando el 28.6 % del devengo total; así también la cantidad de \$ 1,859,453,761 pesos en inversión pública equivalente al 18.1 % del devengado total y finalmente en materiales y suministros por \$ 608,233,129 pesos con 5.9 % del total devengado, entre los rubros más sobresalientes.

<b>GOBIERNO CONSTITUCIONAL DEL ESTADO DE CHIAPAS</b> <b>ENTIDADES PARAESTATALES Y FIDEICOMISOS NO EMPRESARIALES Y NO FINANCIEROS</b> <b>ESTADO ANALÍTICO DEL EJERCICIO DEL PRESUPUESTO DE EGRESOS CLASIFICACIÓN POR OBJETO DEL GASTO (CAPÍTULO)</b> DEL 1 DE ENERO AL 30 DE JUNIO DE 2024 ( Cifras en Pesos )					
CONCEPTO	PRESUPUESTO DE EGRESOS				
	APROBADO ANUAL	AMPLIACIONES / REDUCCIONES	MODIFICADO	DEVENGADO	PAGADO
Servicios Personales	14 480 159 047	663 929 209	15 144 088 256	4 138 481 393	3 967 471 683
Materiales y Suministros	5 169 055 794	243 413 360	5 412 469 154	608 233 129	597 099 545
Servicios Generales	2 848 158 699	4 102 217 720	6 950 376 419	2 932 393 813	2 916 751 691
Transferencias, Asignaciones, Subsidios y Otras Ayudas	500 185 184	194 269 011	694 454 195	372 039 251	369 215 816
Bienes Muebles, Inmuebles e Intangibles	46 703 610	156 751 577	203 455 187	110 703 416	99 255 660
Inversión Pública	2 710 118 762	1 521 089 746	4 231 208 508	1 859 453 761	1 683 542 720
Inversiones Financieras y Otras Provisiones	541 752 646	( 50 688 172)	491 064 474	235 947 310	235 947 310
Participaciones y Aportaciones	0	0	0	0	0
Deuda Pública	0	206 271	206 271	0	0
<b>TOTAL DEL GASTO</b>	<b>26 296 133 742</b>	<b>6 831 188 722</b>	<b>33 127 322 464</b>	<b>10 257 252 073</b>	<b>9 869 284 425</b>

Fuente: Secretaría de Hacienda.

**Razones financieras**

El análisis a los estados financieros a través de razones financieras, proporciona indicadores que suministran información para ayudar a tener una mejor interpretación de dichos estados, determinando las causas y tendencias favorables con la finalidad de no tomar decisiones con efectos negativos. A los resultados obtenidos al 30 de junio del ejercicio 2024, se aplicaron las siguientes razones financieras:

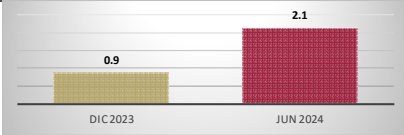
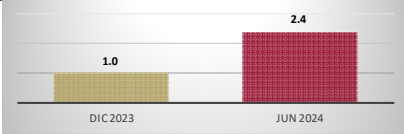
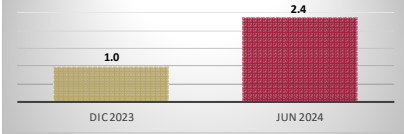
NOMBRE	VARIABLES DE CÁLCULO	UNIDAD DE MEDIDA	ALGORITMO	RAZÓN	INTERPRETACIÓN DEL RESULTADO	GRÁFICO
<b>Liquidez</b>	E = Efectivo y Equivalentes DREE = Derechos a Recibir Efectivo o Equivalentes PC = Pasivo Circulante	Porcentaje	E + DREE ----- PC	10 647.0  5 002.4 <b>2.1</b>	Muestra la capacidad para cubrir las obligaciones a corto plazo en forma inmediata, es decir, pesos disponibles para cubrir cada peso de deuda a corto plazo	
<b>Índice de Solvencia</b>	AC = Activo Circulante PC = Pasivo Circulante	Porcentaje	AC ----- PC	11 954.3  5 002.4 <b>2.4</b>	Indica los pesos disponibles del activo circulante para liquidar sus obligaciones a corto plazo	
<b>Prueba de Ácido</b>	AC = Activo Circulante INV = Inventarios A = Almacenes PC = Pasivo Circulante	Porcentaje	AC - (INV + A) ----- PC	11 809.5  5 002.4 <b>2.4</b>	Determina los pesos disponibles en activos de conversión inmediata en efectivo para cubrir obligaciones a corto plazo	

Los estados financieros muestran un resultado de \$ 2.1 pesos de **liquidez y disponibilidad inmediata** para hacer frente a cada peso de los compromisos a corto plazo.

La razón de **solvencia** muestra que las entidades cuentan con \$ 2.4 pesos para cubrir cada peso que debe por sus compromisos a corto plazo.

La **prueba del ácido** indica que las entidades cuentan con \$ 2.4 pesos de activos de conversión inmediata en efectivo por cada peso de pasivos a corto plazo.

La posición financiera que guardan las Entidades Paraestatales y Fideicomisos No Empresariales y No Financieros muestra los ingresos y egresos al 30 de junio del ejercicio 2024, toda vez que los saldos de los pasivos se han mantenido en niveles saludables y en equilibrio de la recaudación de ingresos.

En conclusión, las obligaciones que se tienen a corto plazo, son cubiertas en su totalidad de los activos.

ENTIDADES PARAESTATALES Y FIDEICOMISOS NO EMPRESARIALES Y NO FINANCIEROS

Estados e Información Contable al 2do. Trimestre 2024

Reporte analítico del activo no circulante

A continuación, se presentan los saldos por tipo de activo no circulante registrado en los estados financieros consolidados al periodo que se informa. Este reporte muestra el total de las adquisiciones que cada uno de los entes públicos integran su patrimonio.

INTEGRACIÓN DE LA CUENTA: INVERSIONES FINANCIERAS A LARGO PLAZO					
AL 30 DE JUNIO DE 2024					
( Cifras en Pesos )					
ENTE PÚBLICO	PARCIAL	SALDO AL 31 DE DICIEMBRE DE 2023	FIDEICOMISOS, MANDATOS Y CONTRATOS ANÁLOGOS		SALDO AL 30 DE JUNIO DE 2024
			AUMENTO	DISMINUCIÓN	
<b>Universidad de Ciencias y Artes de Chiapas</b>		<b>2 678 588</b>	<b>137 082</b>	<b>0</b>	<b>2 815 670</b>
Programa del Mejoramiento del Profesorado (Promep)	2 678 588		137 082	0	
<b>Sistema para el Desarrollo Integral de la Familia del Estado de Chiapas DIF - CHIAPAS</b>		<b>169 502</b>	<b>375 640</b>	<b>0</b>	<b>545 142</b>
Fideicomiso "Una Mano ... Una Esperanza"	169 502		375 640	0	
<b>Instituto de la Infraestructura Física y Educativa del Estado de Chiapas</b>		<b>348 921 816</b>	<b>0</b>	<b>0</b>	<b>348 921 816</b>
Programa Escuelas al Cien	348 921 816		0	0	
<b>Instituto para la Gestión Integral de Riesgos y Desastres del Estado de Chiapas</b>		<b>97 306 742</b>	<b>0</b>	<b>55 706 647</b>	<b>41 600 095</b>
Fondo para la Gestión Integral de Riesgos de Desastres (Fogird)	97 306 742		0	55 706 647	
<b>SUMAS</b>		<b>449 076 648</b>	<b>512 722</b>	<b>55 706 647</b>	<b>393 882 723</b>

Fuente: Secretaría de Hacienda.

INTEGRACIÓN DE LA CUENTA: DERECHOS A RECIBIR EFECTIVO O EQUIVALENTES A LARGO PLAZO				
AL 30 DE JUNIO DE 2024				
( Cifras en Pesos )				
ENTE PÚBLICO	DOCUMENTOS POR COBRAR A LARGO PLAZO	DEUDORES DIVERSOS A LARGO PLAZO	INGRESOS POR RECUPERAR A LARGO PLAZO	PRÉSTAMOS OTORGADOS A LARGO PLAZO
Universidad de Ciencias y Artes de Chiapas	15 576 088	8 264 169	0	746 378 344
Universidad Tecnológica de la Selva	11 589	10 912	0	0
Universidad Politécnica de Chiapas	0	351 400	0	0
Universidad Intercultural de Chiapas	2 006	0	0	0
Colegio de Estudios Científicos y Tecnológicos del Estado de Chiapas	0	215 532	0	0
Colegio de Bachilleres de Chiapas	500 157	1 597	72 511	0
Instituto Tecnológico Superior de Cintalapa	21 132	61 637	0	0
Universidad Politécnica de Tapachula	483 113	275 711	0	0
Instituto de Capacitación y Vinculación Tecnológica del Estado de Chiapas	1 951	0	0	0
Sistema para el Desarrollo Integral de la Familia del Estado de Chiapas, DIF-Chiapas	723 821	5 816 150	0	0
Consejo Estatal para las Culturas y las Artes de Chiapas	24 386 097	219 093	0	0
Instituto Chiapaneco de Educación para Jóvenes y Adultos	10 383 920	406 278	0	0
Colegio de Educación Profesional Técnica del Estado de Chiapas "CONALEP CHIAPAS"	0	27 250	0	0
Instituto de Ciencia, Tecnología e Innovación del Estado de Chiapas	1 919 110	0	0	0
Instituto de la Infraestructura Física Educativa del Estado de Chiapas	61 352 375	3 590	0	0
Promotora de Vivienda Chiapas	0	76 990 235	0	0
Instituto Estatal del Agua	0	16 000	0	0
Sistema Chiapaneco de Radio, Televisión y Cinematografía	64	0	0	0
Oficina de Convenciones y Visitantes	0	343 622	0	0
Instituto de Bomberos del Estado de Chiapas	0	10 163	0	0
Comisión de Caminos e Infraestructura Hidráulica	0	1 455 680	0	0
Procuraduría Ambiental del Estado de Chiapas	0	10 648	0	0
Archivo General del Estado	0	676	0	0
Comisión Estatal de Conciliación y Arbitraje Médico del Estado de Chiapas	0	4 055	0	0
Instituto de Comunicación Social y Relaciones Públicas del Estado de Chiapas	1 680 748	244 409	0	0
Instituto del Deporte del Estado de Chiapas	0	15 830	0	0
<b>SUMAS</b>	<b>117 042 171</b>	<b>94 744 637</b>	<b>72 511</b>	<b>746 378 344</b>

Fuente: Secretaría de Hacienda.

**ENTIDADES PARAESTATALES Y FIDEICOMISOS NO EMPRESARIALES Y NO FINANCIEROS**

Estados e Información Contable al 2do. Trimestre 2024

**INTEGRACIÓN DE LA CUENTA: OTROS DERECHOS A RECIBIR EFECTIVO O EQUIVALENTES A LARGO PLAZO**

AL 30 DE JUNIO DE 2024

(Cifras en Pesos )

ENTE PÚBLICO	PARCIAL	SALDO AL 31 DE DICIEMBRE DE 2023	OTROS DERECHOS A RECIBIR EFECTIVO O EQUIVALENTES A LARGO PLAZO		SALDO AL 30 DE JUNIO DE 2024
			AUMENTO	DISMINUCIÓN	
<b>Universidad de Ciencias y Artes de Chiapas</b>		<b>626</b>	<b>0</b>	<b>0</b>	<b>626</b>
IVA Acreditable	626		0	0	
<b>Universidad Tecnológica de la Selva</b>		<b>12</b>	<b>0</b>	<b>0</b>	<b>12</b>
Subsidio al Empleo	12		0	0	
<b>Colegio de Bachilleres de Chiapas</b>		<b>1 121 371</b>	<b>0</b>	<b>0</b>	<b>1 121 371</b>
Devoluciones de descuento Infonavit, Devoluciones de descuento IMS, Devoluciones de Cooperaciones, Devoluciones de Retenciones	1 121 371		0	0	
<b>Instituto de Salud</b>		<b>6 333 009</b>	<b>0</b>	<b>0</b>	<b>6 333 009</b>
Rendimientos del Régimen Estatal de Protección Social en Salud al Instituto de Salud (REPS 2018)	6 333 009		0	0	
<b>Promotora de Vivienda Chiapas</b>		<b>675 000</b>	<b>0</b>	<b>0</b>	<b>675 000</b>
Convenios por Venta de Predio	675 000		0	0	
<b>SUMAS</b>		<b>8 130 018</b>			<b>8 130 018</b>

Fuente: Secretaría de Hacienda.

**INTEGRACIÓN DE LA CUENTA: BIENES INMUEBLES, INFRAESTRUCTURA Y CONSTRUCCIONES EN PROCESO**

AL 30 DE JUNIO DE 2024

(Cifras en Pesos )

ENTE PÚBLICO	TERRENOS	EDIFICIOS NO HABITACIONALES	INFRAESTRUCTURA	CONSTRUCCIONES EN PROCESO EN BIENES DE DOMINIO PÚBLICO	CONSTRUCCIONES EN PROCESO EN BIENES PROPIOS	OTROS BIENES INMUEBLES
Universidad de Ciencias y Artes de Chiapas	23 908 231	695 345 360	0	0	5 252 402	0
Universidad Tecnológica de la Selva	1 000 000	107 083 175	30 740	0	0	0
Universidad Politécnica de Chiapas	41 049 860	148 949 199	0	0	0	0
Universidad Intercultural de Chiapas	8 580 429	19 914 604	0	0	68 451 013	0
Colegio de Estudios Científicos y Tecnológicos del Estado de Chiapas	28 652 140	230 810 961	0	0	0	226 759 302
Colegio de Bachilleres de Chiapas	71 916 742	228 455 738	0	0	67 017 120	0
Instituto Tecnológico Superior de Cintalapa	0	60 036 183	0	0	0	0
Universidad Politécnica de Tapachula	1 824 460	67 300 292	0	0	0	0
Instituto de Capacitación y Vinculación Tecnológica del Estado de Chiapas	17 961 479	30 137 302	0	0	11 114 692	0
Sistema para el Desarrollo Integral de la Familia del Estado de Chiapas, DIF-Chiapas	3 058 510	69 532 287	0	0	201 227 642	0
Secretariado Ejecutivo del Sistema Estatal de Seguridad Pública	4 152 414	50 268 366	225 097	0	0	0
Consejo Estatal para las Culturas y las Artes de Chiapas	0	5 513 276	0	0	0	0
Instituto de Salud	0	1 193 622 582	0	101 421 038	254 647 544	0
Colegio de Educación Profesional Técnica del Estado de Chiapas "CONALEP CHIAPAS"	0	191 904 865	0	0	0	0
Instituto de Ciencia, Tecnología e Innovación del Estado de Chiapas	0	71 565 035	0	0	0	0
Instituto de la Infraestructura Física Educativa del Estado de Chiapas	26 784 000	11 057 050	0	1 283 707 681	11 516 404 874	0
Promotora de Vivienda Chiapas	54 605 712	0	0	0	0	0
Instituto Estatal del Agua	0	0	0	1 993 983	0	0
Sistema Chiapaneco de Radio, Televisión y Cinematografía	60 056	35 071 789	0	0	0	0
Comisión de Caminos e Infraestructura Hidráulica	3 860 972	20 850 015	0	3 584 939 548	0	0
Instituto del Patrimonio del Estado	2 048 255 918	1 481 991 053	0	0	0	1 174 420 092
Centro de Conciliación Laboral del Estado de Chiapas	0	0	0	0	861 623	0
Instituto del Deporte del Estado de Chiapas	0	343 438 865	0	0	0	0
<b>SUMAS</b>	<b>2 335 670 923</b>	<b>5 062 847 997</b>	<b>255 837</b>	<b>4 972 062 250</b>	<b>12 124 976 910</b>	<b>1 401 179 394</b>

Fuente: Secretaría de Hacienda.

# ENTIDADES PARAESTATALES Y FIDEICOMISOS NO EMPRESARIALES Y NO FINANCIEROS

Estados e Información Contable al 2do. Trimestre 2024

## INTEGRACIÓN DE LA CUENTA: BIENES MUEBLES

AL 30 DE JUNIO DE 2024

(Cifras en Pesos)

ENTE PÚBLICO	MOBILIARIO Y EQUIPO DE ADMINISTRACIÓN	MOBILIARIO Y EQUIPO EDUCACIONAL Y RECREATIVO	EQUIPO E INSTRUMENTAL MÉDICO Y DE LABORATORIO	VEHÍCULOS Y EQUIPO DE TRANSPORTE	EQUIPO DE DEFENSA Y SEGURIDAD	MAQUINARIA, OTROS EQUIPOS Y HERRAMIENTAS	COLECCIONES, OBRAS DE ARTE Y OBJETOS VALIOSOS	ACTIVOS BIOLÓGICOS
<b>Entidades Paraestatales y Fideicomisos No Empresariales y No Financieros</b>	<b>848 529 712</b>	<b>279 623 131</b>	<b>1 955 296 396</b>	<b>676 431 488</b>	<b>2 247 191</b>	<b>615 809 587</b>	<b>23 957 944</b>	<b>16 274</b>
Universidad de Ciencias y Artes de Chiapas	131 867 267	34 227 650	151 209 625	21 630 313	0	73 593 679	3 947 402	0
Universidad Tecnológica de la Selva	68 958 121	12 996 028	23 372 528	11 672 199	0	33 648 838	1 666 390	0
Universidad Politécnica de Chiapas	11 445 337	1 102 888	7 122 365	1 522 611	114 303	2 852 907	0	0
Universidad Intercultural de Chiapas	37 688 365	20 121 309	20 731 715	19 791 499	0	4 296 344	1 516 635	0
Colegio de Estudios Científicos y Tecnológicos del Estado de Chiapas	77 431 515	80 682 814	68 106 109	21 274 254	0	78 816 543	2 774	0
Colegio de Bachilleres de Chiapas	75 700 736	4 873 412	1 457 758	10 491 688	0	15 519 795	181 656	0
Instituto Tecnológico Superior de Cintalapa	11 909 458	1 871 049	6 792 386	5 838 290	0	7 887 985	0	0
Universidad Politécnica de Tapachula	3 942 354	1 308 388	839 783	5 815 872	0	4 338 380	0	0
Instituto de Capacitación y Vinculación Tecnológica del Estado de Chiapas	17 560 518	1 702 409	23 042	11 030 170	0	4 987 339	42 920	0
Sistema para el Desarrollo Integral de la Familia del Estado de Chiapas, DIF-Chiapas	20 519 899	1 365 326	32 434 936	12 917 472	0	4 702 716	0	0
Secretariado Ejecutivo del Sistema Estatal de Seguridad Pública	28 434 598	9 444 033	0	135 588 729	14 844	12 993 191	0	0
Centro Estatal de Prevención Social de la Violencia y Participación Ciudadana	3 600 030	1 466 797	0	3 197 847	0	0	0	0
Centro Estatal de Control de Confianza Certificado del Estado de Chiapas	32 925 158	1 855 273	7 614 811	5 203 921	2 118 044	5 389 267	0	0
Consejo Estatal para las Culturas y las Artes de Chiapas	28 345 455	17 683 292	0	7 238 133	0	3 925 019	14 943 629	0
Instituto de Salud	169 284 012	4 308 935	1 623 468 143	154 058 299	0	68 966 002	0	0
Instituto Chiapaneco de Educación para Jóvenes y Adultos	6 419 802	2 354 723	0	6 112 298	0	69 402	0	0
Colegio de Educación Profesional Técnica del Estado de Chiapas "CONALEP CHIAPAS"	7 710 206	7 783 772	474 804	3 302 987	0	26 628 810	0	0
Instituto de Ciencia, Tecnología e Innovación del Estado de Chiapas	58 670 716	26 065 965	6 000	7 039 517	0	9 329 506	0	0
Instituto de la Infraestructura Física Educativa del Estado de Chiapas	506 238	0	0	8 095 334	0	129 678	0	0
Promotora de Vivienda Chiapas	3 738 696	26 051	0	4 236 805	0	401 143	0	0
Instituto Estatal del Agua	1 563 042	164 624	895 158	3 321 138	0	954 985	0	0
Instituto Casa de las Artesanías de Chiapas	1 621 489	138 460	0	2 579 638	0	283 808	1 621 685	0
Sistema Chiapaneco de Radio, Televisión y Cinematografía	22 759 887	37 102 530	0	16 259 142	0	189 756 746	26 853	0
Instituto para la Gestión Integral de Riesgos de Desastres del Estado de Chiapas	12 039 063	4 242 927	8 183 993	166 905 639	0	20 042 644	0	16 274
Instituto del Café de Chiapas	288 052	0	0	2 296 081	0	41 760	0	0
Oficina de Convenciones y Visitantes	4 080 707	540 576	0	855 400	0	3 120 518	0	0
Instituto de Bomberos del Estado de Chiapas	218 718	0	0	7 773 780	0	439 691	0	0
Comisión de Caminos e Infraestructura Hidráulica	932 089	421 950	0	15 043 800	0	42 093 604	0	0
Procuraduría Ambiental del Estado de Chiapas	92 724	0	0	0	0	0	0	0
Comisión Ejecutiva Estatal de Atención a Víctimas para el Estado de Chiapas	267 436	13 224	0	562 733	0	0	0	0
Instituto del Patrimonio del Estado	0	0	0	714 950	0	0	0	0
Secretaría Ejecutiva del Sistema Anticorrupción del Estado de Chiapas	1 252 613	94 409	0	0	0	0	0	0
Centro de Conciliación Laboral del Estado de Chiapas	1 084 976	100 521	0	0	0	0	0	0
Archivo General del Estado	2 257 165	190 495	0	707 800	0	141 797	0	0
Comisión Estatal de Conciliación y Arbitraje Médico del Estado de Chiapas	102 883	0	0	0	0	0	0	0
Instituto de Comunicación Social y Relaciones Públicas del Estado de Chiapas	151 690	42 673	0	1 176 692	0	11 900	0	0
Consejería Jurídica del Gobernador	53 709	0	0	376 000	0	0	0	0
Instituto del Deporte del Estado de Chiapas	3 104 988	5 330 678	2 563 240	1 800 457	0	445 590	8 000	0
<b>SUMAS</b>	<b>848 529 712</b>	<b>279 623 131</b>	<b>1 955 296 396</b>	<b>676 431 488</b>	<b>2 247 191</b>	<b>615 809 587</b>	<b>23 957 944</b>	<b>16 274</b>

Fuente: Secretaría de Hacienda.

# ENTIDADES PARAESTATALES Y FIDEICOMISOS NO EMPRESARIALES Y NO FINANCIEROS

Estados e Información Contable al 2do. Trimestre 2024

## INTEGRACIÓN DE LA CUENTA: ACTIVOS INTANGIBLES

AL 30 DE JUNIO DE 2024

( Cifras en Pesos )

ENTE PÚBLICO	SOFTWARE	PATENTES, MARCAS Y DERECHOS	LICENCIAS	OTROS ACTIVOS INTANGIBLES
<b>Entidades Paraestatales y Fideicomisos No Empresariales y No Financieros</b>	<b>24 452 484</b>	<b>1 043 431</b>	<b>18 892 143</b>	<b>10 242</b>
Universidad de Ciencias y Artes de Chiapas	1 259 047	681 951	0	0
Universidad Tecnológica de la Selva	3 453 189	0	0	0
Universidad Politécnica de Chiapas	2 607 260	0	0	0
Universidad Intercultural de Chiapas	4 560 380	0	2 104 231	0
Colegio de Estudios Científicos y Tecnológicos del Estado de Chiapas	216 720	0	0	0
Colegio de Bachilleres de Chiapas	15 093	0	0	0
Instituto Tecnológico Superior de Cintalapa	359 855	0	277 687	0
Universidad Politécnica de Tapachula	0	0	198 210	0
Instituto de Capacitación y Vinculación Tecnológica del Estado de Chiapas	1 031 648	0	0	0
Sistema para el Desarrollo Integral de la Familia del Estado de Chiapas, DIF-Chiapas	165 328	0	50 488	0
Secretariado Ejecutivo del Sistema Estatal de Seguridad Pública	3 813 881	361 480	457 705	0
Centro Estatal de Prevención Social de la Violencia y Participación Ciudadana	0	0	80 910	0
Centro Estatal de Control de Confianza Certificado del Estado de Chiapas	774 499	0	457 219	0
Consejo Estatal para las Culturas y las Artes de Chiapas	1 353 109	0	25 832	0
Instituto de Salud	3 494 235	0	13 335 126	0
Instituto Chiapaneco de Educación para Jóvenes y Adultos	336 419	0	0	2 242
Colegio de Educación Profesional Técnica del Estado de Chiapas "CONALEP CHIAPAS"	0	0	23 125	0
Instituto de Ciencia, Tecnología e Innovación del Estado de Chiapas	22 967	0	1 627 720	0
Promotora de Vivienda Chiapas	76 433	0	0	0
Instituto Estatal del Agua	206 000	0	0	0
Instituto Casa de las Artesanías de Chiapas	100 901	0	15 000	0
Sistema Chiapaneco de Radio, Televisión y Cinematografía	491 847	0	52 993	0
Instituto para la Gestión Integral de Riesgos de Desastres del Estado de Chiapas	62 988	0	53 081	0
Oficina de Convenciones y Visitantes	35 687	0	0	0
Centro de Conciliación Laboral del Estado de Chiapas	0	0	37 000	0
Archivo General del Estado	0	0	95 816	0
Consejería Jurídica del Gobernador	0	0	0	8 000
Instituto del Deporte del Estado de Chiapas	14 998	0	0	0
<b>SUMAS</b>	<b>24 452 484</b>	<b>1 043 431</b>	<b>18 892 143</b>	<b>10 242</b>

Fuente: Secretaría de Hacienda.

**ENTIDADES PARAESTATALES Y FIDEICOMISOS NO EMPRESARIALES Y NO FINANCIEROS**

Estados e Información Contable al 2do. Trimestre 2024

**INTEGRACIÓN DE LA CUENTA: DEPRECIACIÓN, DETERIORO Y AMORTIZACIÓN ACUMULADA DE BIENES**

AL 30 DE JUNIO DE 2024

( Cifras en Pesos )

ENTE PÚBLICO	DEPRECIACIÓN ACUMULADA DE BIENES INMUEBLES	DEPRECIACIÓN ACUMULADA DE BIENES MUEBLES	AMORTIZACIÓN ACUMULADA DE ACTIVOS INTANGIBLES
<b>Entidades Paraestatales y Fideicomisos No Empresariales y No Financieros</b>	<b>( 129 632 404)</b>	<b>( 823 017 405)</b>	<b>( 1 522 272)</b>
Universidad Tecnológica de la Selva	0	( 2 103 475)	0
Universidad Politécnica de Chiapas	0	( 7 415 487)	( 122 599)
Colegio de Estudios Científicos y Tecnológicos del Estado de Chiapas	( 123 121 912)	( 250 796 431)	( 208 948)
Colegio de Bachilleres de Chiapas	0	( 20 373 132)	0
Universidad Politécnica de Tapachula	0	( 4 810 748)	0
Sistema para el Desarrollo Integral de la Familia del Estado de Chiapas, DIF-Chiapas	0	( 16 629 027)	0
Secretariado Ejecutivo del Sistema Estatal de Seguridad Pública	0	( 54 103 951)	0
Centro Estatal de Prevención Social de la Violencia y Participación Ciudadana	0	( 5 135 377)	( 48 546)
Centro Estatal de Control de Confianza Certificado del Estado de Chiapas	0	( 17 014 090)	0
Consejo Estatal para las Culturas y las Artes de Chiapas	0	( 1 444 373)	0
Instituto de Salud	0	( 17 991 873)	0
Colegio de Educación Profesional Técnica del Estado de Chiapas "CONALEP CHIAPAS"	( 4 116 207)	0	0
Instituto de Ciencia, Tecnología e Innovación del Estado de Chiapas	0	( 35 939 986)	( 1 023 816)
Instituto de la Infraestructura Física Educativa del Estado de Chiapas	( 258 499)	( 391 216)	0
Promotora de Vivienda Chiapas	0	( 7 824 530)	0
Instituto Estatal del Agua	0	( 3 827 197)	( 48 638)
Instituto Casa de las Artesanías de Chiapas	0	( 3 001 254)	( 64 392)
Sistema Chiapaneco de Radio, Televisión y Cinematografía	( 2 135 786)	( 95 086 200)	0
Instituto para la Gestión Integral de Riesgos de Desastres del Estado de Chiapas	0	( 135 471 354)	0
Instituto del Café de Chiapas	0	( 1 750 483)	0
Oficina de Convenciones y Visitantes	0	( 3 592 105)	0
Instituto de Bomberos del Estado de Chiapas	0	( 890 482)	0
Comisión de Caminos e Infraestructura Hidráulica	0	( 135 616 072)	0
Instituto del Patrimonio del Estado	0	( 151 700)	0
Secretaría Ejecutiva del Sistema Anticorrupción del Estado de Chiapas	0	( 891 415)	0
Instituto de Comunicación Social y Relaciones Públicas del Estado de Chiapas	0	( 660 055)	0
Consejería Jurídica del Gobernador	0	( 105 392)	( 5 333)
<b>SUMAS</b>	<b>( 129 632 404)</b>	<b>( 823 017 405)</b>	<b>( 1 522 272)</b>

Fuente: Secretaría de Hacienda.



**ENTIDADES PARAESTATALES Y FIDEICOMISOS NO EMPRESARIALES Y NO FINANCIEROS**

Estados e Información Contable al 2do. Trimestre 2024

**INTEGRACIÓN DE LA CUENTA: ACTIVOS DIFERIDOS**

AL 30 DE JUNIO DE 2024

( Cifras en Pesos)

ENTE PÚBLICO	ESTUDIOS, FORMULACIÓN Y EVALUACIÓN DE PROYECTOS	ANTICIPOS A LARGO PLAZO	OTROS ACTIVOS DIFERIDOS
<b>Entidades Paraestatales y Fideicomisos No Empresariales y No Financieros</b>	<b>1 767 507</b>	<b>257 607 311</b>	<b>11 335 688 392</b>
Universidad de Ciencias y Artes de Chiapas	0	1 917 697	380 139 252
Universidad Tecnológica de la Selva	0	26 384	0
Universidad Politécnica de Chiapas	0	26 962 722	0
Colegio de Bachilleres de Chiapas	0	0	19 469 807
Instituto Tecnológico Superior de Cintalapa	0	32 846	1 200 223
Universidad Politécnica de Tapachula	0	0	1 745 769
Instituto de Capacitación y Vinculación Tecnológica del Estado de Chiapas	0	0	3 460 791
Secretariado Ejecutivo del Sistema Estatal de Seguridad Pública	0	0	387 413
Consejo Estatal para las Culturas y las Artes de Chiapas	0	0	29 372 029
Instituto de Salud	1 367 507	0	10 431 107 082
Colegio de Educación Profesional Técnica del Estado de Chiapas "CONALEP CHIAPAS"	0	0	21 415 197
Instituto de Ciencia, Tecnología e Innovación del Estado de Chiapas	0	0	2 601 404
Instituto de la Infraestructura Física Educativa del Estado de Chiapas	400 000	228 667 662	302 772 388
Promotora de Vivienda Chiapas	0	0	4 589 631
Instituto Estatal del Agua	0	0	4 217 658
Instituto Casa de las Artesanías de Chiapas	0	0	20 466
Sistema Chiapaneco de Radio, Televisión y Cinematografía	0	0	311 493
Instituto para la Gestión Integral de Riesgos de Desastres del Estado de Chiapas	0	0	21 368 092
Oficina de Convenciones y Visitantes	0	0	1 258 458
Comisión de Caminos e Infraestructura Hidráulica	0	0	7 047 830
Comisión Ejecutiva Estatal de Atención a Víctimas para el Estado de Chiapas	0	0	2 347
Instituto del Patrimonio del Estado	0	0	43 773
Centro de Conciliación Laboral del Estado de Chiapas	0	0	1 534 617
Archivo General del Estado	0	0	32 531
Comisión Estatal de Conciliación y Arbitraje Médico del Estado de Chiapas	0	0	219 972
Instituto de Comunicación Social y Relaciones Públicas del Estado de Chiapas	0	0	5 630 081
Consejería Jurídica del Gobernador	0	0	6 619 825
Instituto del Deporte del Estado de Chiapas	0	0	51 200 000
<b>SUMAS</b>	<b>1 767 507</b>	<b>257 607 311</b>	<b>11 335 688 392</b>

Fuente: Secretaría de Hacienda.

ENTIDADES PARAESTATALES Y FIDEICOMISOS NO EMPRESARIALES Y NO FINANCIEROS

Estados e Información Contable al 2do. Trimestre 2024

**INTEGRACIÓN DE LA CUENTA: OTROS ACTIVOS NO CIRCULANTES**

AL 30 DE JUNIO DE 2024

( Cifras en Pesos )

ENTE PÚBLICO	BIENES EN COMODATO
<b>Entidades Paraestatales y Fideicomisos No Empresariales y No Financieros</b>	<b>1 012 204 573</b>
Colegio de Estudios Científicos y Tecnológicos del Estado de Chiapas	598 848
Sistema para el Desarrollo Integral de la Familia del Estado de Chiapas, DIF-Chiapas	964 404
Secretariado Ejecutivo del Sistema Estatal de Seguridad Pública	73 211 279
Centro Estatal de Prevención Social de la Violencia y Participación Ciudadana	2 075 901
Instituto de Salud	30 708
Instituto de Ciencia, Tecnología e Innovación del Estado de Chiapas	1 999 001
Promotora de Vivienda Chiapas	418 999
Comisión de Caminos e Infraestructura Hidráulica	35 856 972
Instituto del Patrimonio del Estado	897 048 461
<b>SUMAS</b>	<b>1 012 204 573</b>

Fuente: Secretaría de Hacienda.