



**CHIAPAS**  
GOBIERNO DEL ESTADO

## **CUENTA PÚBLICA ESTATAL**

AL SEGUNDO TRIMESTRE DE 2024

# **SUBSIDIOS Y SUBVENCIONES**



La Federación a través de la Secretaría de Hacienda y Crédito Público y de conformidad a los lineamientos que establece la Ley Federal de Presupuesto y Responsabilidad Hacendaria, entrega a las entidades federativas y municipios mediante diversos ramos de la Administración Pública Centralizada, recursos a través de Subsidios, que son destinados para impulsar el desarrollo integral y equitativo de las regiones del Estado, conforme a lo establecido en las disposiciones jurídicas aplicables y que se ejercen de acuerdo a lo señalado en el Presupuesto de Egresos de la Federación.

Los recursos por concepto de Subsidios y Subvenciones provienen de diversos ramos, programas y proyectos convenidos con diferentes Entes Públicos Federales y la Secretaría de Hacienda del Estado de Chiapas.

Al cierre del primer semestre del ejercicio fiscal 2024, el monto devengado ascendió a 1 mil 790 millones 546 mil 190 pesos, cifra que equivale al 3.1% del presupuesto total devengado, el 48.3% con respecto a su presupuesto ministrado y el 19.3% en relación al presupuesto aprobado anual.

Es importante mencionar que el 97.7% equivalentes a 1 mil 749 millones 450 mil 589 pesos del total devengado por Subsidios y Subvenciones, se destinaron principalmente al Ramo 11 Educación Pública, recursos erogados en gran parte por el Colegio de Bachilleres de Chiapas, Universidad Autónoma de Chiapas, el Colegio de Estudios Científicos y Tecnológicos del Estado de Chiapas, la Universidad de Ciencias y Artes de Chiapas, entre otros.

Cabe mencionar que en este rubro el presupuesto devengado, fueron financiados con recursos de ejercicio anteriores por un monto de 3 millones 27 mil 439 pesos y con recursos del año en curso la suma de 1 mil 787 millones 518 mil 751 pesos.

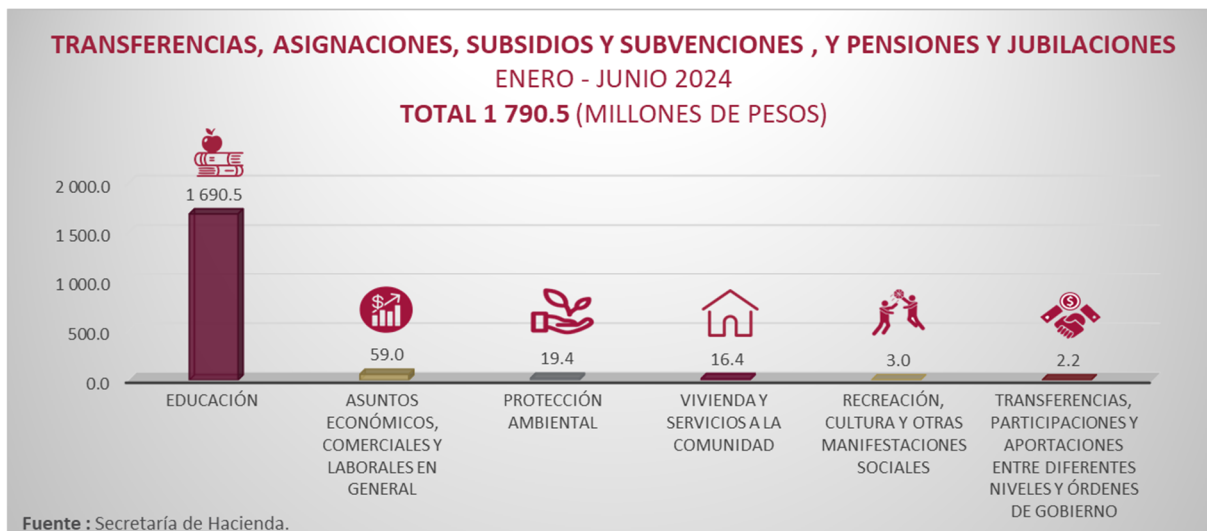

Dentro de las acciones más relevantes ejecutadas en los diversos ramos y programas, destacan los siguientes proyectos:

**Ramo 11 Educación Pública.**

Programa:

Fondo Educación para Adultos (INEA).

Proyecto:

- Atención a la Demanda de Educación para Jóvenes y Adultos.

Programa Nacional de Inglés.

Proyecto:

- Programa Nacional de Inglés (PRONI).

Fondo Expansión de la Educación Inicial.

*Proyecto:*

- Programa Expansión de la Educación Inicial, con una cobertura estatal.

Fondo Subsidios para Organismos Descentralizados Estatales

*Proyecto:*

- Servicios de Educación Superior Universitaria.
- Transversalización e institucionalización de la perspectiva de género e inclusión en las actividades universitarias de la Universidad Autónoma de Chiapas.
- Contribuir a la cobertura de educación superior con calidad, pertinencia y equidad.
- Desarrollo Académico Institucional.
- Impulso a la Educación Superior Intercultural.
- Telebachillerato Comunitario.
- Impartir e impulsar estudios científicos y tecnológicos en el Estado.
- Desarrollo Institucional del Colegio de Bachilleres de Chiapas.
- Gestión educativa en el ITSC.
- Fomento a la Calidad del Sector Laboral del Estado.

#### **Ramo 16 Medio Ambiente y Recursos Naturales.**

Programa:

Agua Potable, Drenaje y Tratamiento (Urbano).

*Proyecto:*

- Construcción (1a. de 2a. Etapa) de la rehabilitación y ampliación del Sistema de Agua Potable, de la localidad Frontera Corozal, en el municipio de Ocosingo.
- Ampliación del Sistema de Alcantarillado Sanitario (3a. de 3a. Etapa), en el municipio de Palenque.

Agua Potable, Drenaje y Tratamiento (Rural).

*Proyecto:*

- Construcción de 56 Sanitarios con biodigestor, en la localidad Stenlejtul, en el municipio de Oxchuc.
- Construcción de 112 letrinas en la localidad Licenciado José Castillo Tielmans, en el municipio de Palenque.
- Construcción de pozo profundo, tren de descarga y subestación eléctrica, conexión a la línea de conducción existente y tanque superficial de concreto, en la localidad Emiliano Zapata, en el municipio de Cintalapa.
- Construcción de la rehabilitación y ampliación del Sistema de Agua Potable, de la localidad Venustiano Carranza, en el municipio de Tumbalá.
- Construcción de la ampliación y rehabilitación del sistema de agua potable, en la localidad Cerro Norte Don Juan, en el municipio de Salto de Agua.

Agua Potable, Drenaje y Tratamiento (Desinfección).

*Proyecto:*

- Desinfección del Agua.

**Ramo 47 Entidades No Sectorizadas.**

*Programa:*

Programa para el Adelanto, Bienestar e Igualdad de las Mujeres.

*Proyecto:*

- Programa para el Adelanto, Bienestar e Igualdad de las Mujeres.

**Ramo 48 Cultura.**

*Programa.*

Programa Nacional de Reconstrucción.

*Proyecto:*

- Ex Convento de la Virgen de la Asunción (Rehabilitación).
- Templo de la Virgen de la Asunción (2a. Etapa) (Rehabilitación).

**GOBIERNO CONSTITUCIONAL DEL ESTADO DE CHIAPAS**  
**TRANSFERENCIAS, ASIGNACIONES, SUBSIDIOS Y SUBVENCIONES, Y PENSIONES Y JUBILACIONES**  
**EN CLASIFICACIÓN ADMINISTRATIVA**  
**DEL 1 DE ENERO AL 30 DE JUNIO DE 2024**  
(Cifras en Pesos)

CONCEPTO	PRESUPUESTO DE EGRESOS				AVANCE % CON RESPECTO AL:	
	APROBADO ANUAL	MODIFICADO	MINISTRADO	DEVENGADO	APROBADO ANUAL	MINISTRADO
<b>TOTAL</b>	<b>9 278 941 726</b>	<b>9 599 076 898</b>	<b>3 704 467 887</b>	<b>1 790 546 190</b>	<b>19.3</b>	<b>48.3</b>
<b>PROGRAMAS SUJETOS A REGLAS DE OPERACIÓN</b>	<b>206 996 716</b>	<b>338 029 388</b>	<b>181 721 957</b>	<b>88 491 635</b>	<b>42.8</b>	<b>48.7</b>
<b>Ramo 4 Gobernación</b>	<b>0</b>	<b>12 416 186</b>	<b>0</b>	<b>0</b>	<b>0.0</b>	<b>0.0</b>
Secretaría de Igualdad de Género	0	12 416 186	0	0	0.0	0.0
<b>Ramo 11 Educación Pública</b>	<b>116 130 345</b>	<b>206 063 923</b>	<b>120 221 293</b>	<b>50 893 658</b>	<b>43.8</b>	<b>42.3</b>
Educación Estatal	0	68 674 138	66 454 138	7 026 408	0.0	10.6
Universidad Autónoma de Chiapas	0	142 584	142 584	0	0.0	0.0
Universidad de Ciencias y Artes de Chiapas	0	164 556	164 556	0	0.0	0.0
Universidad Intercultural de Chiapas	12 647 099	12 647 099	0	0	0.0	0.0
Instituto Chiapaneco de Educación para Jóvenes y Adultos	103 483 246	124 435 546	53 460 015	43 867 250	42.4	82.1
<b>Ramo 16 Medio Ambiente y Recursos Naturales</b>	<b>90 866 371</b>	<b>95 252 359</b>	<b>52 562 444</b>	<b>35 397 977</b>	<b>39.0</b>	<b>67.3</b>
Secretaría de la Honestidad y Función Pública	0	380	0	0	0.0	0.0
Instituto Estatal del Agua	3 726 021	2 880 929	2 380 929	2 264 097	60.8	95.1
Comisión de Caminos e Infraestructura Hidráulica	87 140 350	92 371 050	50 181 515	33 133 880	38.0	66.0
<b>Ramo 47 Entidades No Sectorizadas</b>	<b>0</b>	<b>22 487 200</b>	<b>8 867 420</b>	<b>2 200 000</b>	<b>0.0</b>	<b>24.8</b>
Secretaría de Igualdad de Género	0	20 287 200	6 667 420	0	0.0	0.0
Municipios	0	2 200 000	2 200 000	2 200 000	0.0	100.0
<b>Ramo 48 Cultura</b>	<b>0</b>	<b>1 809 720</b>	<b>70 800</b>	<b>0</b>	<b>0.0</b>	<b>0.0</b>
Consejo Estatal para las Culturas y las Artes de Chiapas	0	1 809 720	70 800	0	0.0	0.0
<b>OTROS SUBSIDIOS</b>	<b>9 071 945 010</b>	<b>9 261 047 510</b>	<b>3 522 745 930</b>	<b>1 702 054 555</b>	<b>18.8</b>	<b>48.3</b>
<b>Ramo 4 Gobernación</b>	<b>0</b>	<b>7 081 030</b>	<b>2 983 285</b>	<b>0</b>	<b>0</b>	<b>0.0</b>
Secretaría de Igualdad de Género	0	7 081 030	2 983 285	0	0.0	0.0
<b>Ramo 11 Educación Pública</b>	<b>4 227 638 942</b>	<b>4 357 891 944</b>	<b>2 217 976 560</b>	<b>1 698 556 931</b>	<b>40.2</b>	<b>76.6</b>
Educación Federalizada	0	32 490 447	16 601 100	10 140 778	0.0	61.1
Universidad Autónoma de Chiapas	1 308 503 062	1 269 489 656	763 960 400	517 879 458	39.6	67.8
Universidad de Ciencias y Artes de Chiapas	333 346 186	326 544 660	196 512 000	147 767 936	44.3	75.2
Universidad Tecnológica de la Selva	63 880 110	62 801 713	43 966 444	43 453 077	68.0	98.8
Universidad Politécnica de Chiapas	38 461 202	38 012 614	26 612 005	634 423	1.6	2.4
Universidad Intercultural de Chiapas	38 031 437	35 662 024	21 461 000	15 588 167	41.0	72.6
Colegio de Estudios Científicos y Tecnológicos del Estado de Chiapas	572 864 125	681 155 957	328 625 327	232 286 885	40.5	70.7
Colegio de Bachilleres de Chiapas	1 695 953 357	1 726 829 642	733 738 565	657 935 344	38.8	89.7
Instituto Tecnológico Superior de Cintalapa	33 788 564	35 171 333	16 566 856	11 828 124	35.0	71.4
Universidad Politécnica de Tapachula	11 857 269	11 857 269	3 783 542	2 124 961	17.9	56.2
Instituto de Capacitación y Vinculación Tecnológica del Estado de Chiapas	130 953 630	137 876 629	66 149 321	58 917 778	45.0	89.1
<b>Ramo 12 Salud</b>	<b>4 836 346 279</b>	<b>4 836 346 279</b>	<b>1 258 574 196</b>	<b>0</b>	<b>0.0</b>	<b>0.0</b>
Instituto de Salud	4 836 346 279	4 836 346 279	1 258 574 196	0	0.0	0.0
<b>Ramo 15 Desarrollo Agrario, Territorial y Urbano</b>	<b>7 959 789</b>	<b>10 858 132</b>	<b>10 847 274</b>	<b>0</b>	<b>0.0</b>	<b>0.0</b>
Secretaría General de Gobierno	0	10 847 274	10 847 274	0	0.0	0.0
Provisiones Salariales y Económicas	7 959 789	10 858	0	0	0.0	0.0
<b>Ramo 23 Provisiones Salariales y Económicas</b>	<b>0</b>	<b>2 557 200</b>	<b>1 278 600</b>	<b>80 000</b>	<b>0.0</b>	<b>6.3</b>
Provisiones Salariales y Económicas	0	1 278 600	0	0	0.0	0.0
Órgano de Fiscalización Superior del Congreso del Estado	0	1 278 600	1 278 600	80 000	0.0	6.3
<b>Ramo 36 Seguridad y Protección Ciudadana</b>	<b>0</b>	<b>42 883 415</b>	<b>27 668 391</b>	<b>0</b>	<b>0.0</b>	<b>0.0</b>
Secretaría de Seguridad y Protección Ciudadana	0	17 000 000	9 550 000	0	0.0	0.0
Fiscalía General del Estado	0	15 522 597	10 865 818	0	0.0	0.0
Secretariado Ejecutivo del Sistema Estatal de Seguridad Pública	0	10 360 818	7 252 573	0	0.0	0.0
<b>Ramo 48 Cultura</b>	<b>0</b>	<b>3 429 510</b>	<b>3 417 624</b>	<b>3 417 624</b>	<b>0.0</b>	<b>100.0</b>
Secretaría de Obras Públicas	0	3 027 439	3 027 439	3 027 439	0.0	100.0
Municipios	0	390 185	390 185	390 185	0.0	100.0
Provisiones Salariales y Económicas	0	11 886	0	0	0.0	0.0

Fuente: Secretaría de Hacienda.

**GOBIERNO CONSTITUCIONAL DEL ESTADO DE CHIAPAS**  
**TRANSFERENCIAS, ASIGNACIONES, SUBSIDIOS Y SUBVENCIONES, Y PENSIONES Y JUBILACIONES**  
**EN CLASIFICACIÓN RAMO Y PROGRAMA O FONDO**  
**DEL 1 DE ENERO AL 30 DE JUNIO DE 2024**  
(Cifras en Pesos)

CONCEPTO	PRESUPUESTO DE EGRESOS			
	APROBADO ANUAL	MODIFICADO	MINISTRADO	DEVENGADO
<b>TOTAL</b>	<b>9 278 941 726</b>	<b>9 599 076 898</b>	<b>3 704 467 887</b>	<b>1 790 546 190</b>
<b>Ramo 04 Gobernación</b>	<b>0</b>	<b>19 497 216</b>	<b>2 983 285</b>	<b>0</b>
S1550 Programa de Apoyo a las Instancias de Mujeres en las Entidades Federativas (PAIMEF)	0	12 416 186	0	0
U0120 Programa de Apoyo para Refugios Especializados para Mujeres Víctimas de Violencia de Género, sus hijas e hijos	0	7 081 030	2 983 285	0
<b>Ramo 11 Educación Pública</b>	<b>4 343 769 287</b>	<b>4 563 955 867</b>	<b>2 338 197 853</b>	<b>1 749 450 589</b>
E0640 Educación para Adultos (INEA)	103 483 246	124 435 546	53 460 015	43 867 250
S2470 Programa para el Desarrollo Profesional Docente	12 647 099	12 647 099	0	0
S247C Programa para el Desarrollo Profesional Docente (Superior)	0	307 140	307 140	0
S2700 Programa Nacional de Inglés	0	26 195 400	26 195 400	7 026 408
S2950 Fortalecimiento de los Servicios de Educación Especial (PFSEE)	0	13 593 326	13 593 326	0
S3000 Fortalecimiento a la Excelencia Educativa	0	28 885 412	26 665 412	0
S3120 Expansión de la Educación Inicial	0	32 490 448	16 601 101	10 140 778
U0060 Subsidios para Organismos Descentralizados Estatales	4 227 638 942	4 325 401 496	2 201 375 459	1 688 416 153
<b>Ramo 12 Salud</b>	<b>4 836 346 279</b>	<b>4 836 346 279</b>	<b>1 258 574 196</b>	<b>0</b>
U0130 Atención a la Salud y Medicamentos Gratuitos para la Población sin Seguridad Social Laboral	4 836 346 279	4 836 346 279	1 258 574 196	0
<b>Ramo 15 Desarrollo Agrario, Territorial y Urbano</b>	<b>7 959 789</b>	<b>10 858 132</b>	<b>10 847 274</b>	<b>0</b>
U0030 Programa de Modernización de los Registros Públicos de la Propiedad y Catastro	7 959 789	10 858 132	10 847 274	0
<b>Ramo 16 Medio Ambiente y Recursos Naturales</b>	<b>90 866 371</b>	<b>95 252 359</b>	<b>52 562 444</b>	<b>35 397 977</b>
S0740 Agua Potable, Drenaje y Tratamiento	2 726 021	0	0	0
S074A Agua Potable, Drenaje y Tratamiento (Urbano)	64 620 568	42 638 395	19 325 554	14 201 668
S074B Agua Potable, Drenaje y Tratamiento (Rural)	23 519 782	50 232 655	30 855 961	18 932 212
S074C Agua Potable, Drenaje y Tratamiento (Desinfección)	0	2 381 309	2 380 929	2 264 097
<b>Ramo 23 Provisiones Salariales y Económicas</b>	<b>0</b>	<b>2 557 200</b>	<b>1 278 600</b>	<b>80 000</b>
U1160 Provisión para la Armonización Contable	0	2 557 200	1 278 600	80 000
<b>Ramo 36 Seguridad y Protección Ciudadana</b>	<b>0</b>	<b>42 883 415</b>	<b>27 668 391</b>	<b>0</b>
U0020 Fondo para el Fortalecimiento de las Instituciones de Seguridad Pública (FOFISP)	0	42 883 415	27 668 391	0
<b>Ramo 47 Entidades No Sectorizadas</b>	<b>0</b>	<b>22 487 200</b>	<b>8 867 420</b>	<b>2 200 000</b>
S0100 Programa para el Adelanto, Bienestar e Igualdad de las Mujeres	0	22 487 200	8 867 420	2 200 000
<b>Ramo 48 Cultura</b>	<b>0</b>	<b>5 239 230</b>	<b>3 488 424</b>	<b>3 417 624</b>
E0120 Protección y conservación del Patrimonio Cultural	0	402 071	390 185	390 185
S2680 Programa de Apoyos a la Cultura	0	1 809 720	70 800	0
U2810 Programa Nacional de Reconstrucción	0	3 027 439	3 027 439	3 027 439

Fuente: Secretaría de Hacienda.

**GOBIERNO CONSTITUCIONAL DEL ESTADO DE CHIAPAS**  
**APLICACIÓN DE TRANSFERENCIAS, ASIGNACIONES, SUBSIDIOS Y SUBVENCIONES, Y PENSIONES Y JUBILACIONES**  
**EN CLASIFICACIÓN ADMINISTRATIVA FUNCIONAL**  
DEL 1 DE ENERO AL 30 DE JUNIO DE 2024  
(Cifras en Pesos)

CONCEPTO	PRESUPUESTO DEVENGADO
<b>TOTAL</b>	<b>1 790 546 190</b>
<b>SECRETARÍA DE OBRAS PÚBLICAS</b>	<b>3 027 439</b>
2.4 RECREACIÓN, CULTURA Y OTRAS MANIFESTACIONES SOCIALES	3 027 439
2.4.2 Cultura	3 027 439
<b>EDUCACIÓN ESTATAL</b>	<b>7 026 408</b>
2.5 EDUCACIÓN	7 026 408
2.5.6 Otros Servicios Educativos y Actividades Inherentes	7 026 408
<b>EDUCACIÓN FEDERALIZADA</b>	<b>10 140 778</b>
2.5 EDUCACIÓN	10 140 778
2.5.1 Educación Básica	10 140 778
<b>MUNICIPIOS</b>	<b>2 590 185</b>
2.1 PROTECCIÓN AMBIENTAL	390 185
2.1.3 Ordenación de Aguas Residuales, Drenaje y Alcantarillado	390 185
4.2 TRANSFERENCIAS, PARTICIPACIONES Y APORTACIONES ENTRE DIFERENTES NIVELES Y ÓRDENES DE GOBIERNO	2 200 000
4.2.1 Transferencias entre Diferentes Niveles y Órdenes de Gobierno	2 200 000
<b>ÓRGANO DE FISCALIZACIÓN SUPERIOR DEL CONGRESO DEL ESTADO</b>	<b>80 000</b>
1.1 LEGISLACIÓN	80 000
1.1.2 Fiscalización	80 000
<b>UNIVERSIDAD AUTÓNOMA DE CHIAPAS</b>	<b>517 879 458</b>
2.5 EDUCACIÓN	517 879 458
2.5.3 Educación Superior	517 879 458
<b>UNIVERSIDAD DE CIENCIAS Y ARTES DE CHIAPAS</b>	<b>147 767 936</b>
2.5 EDUCACIÓN	147 767 936
2.5.3 Educación Superior	147 767 936
<b>UNIVERSIDAD TECNOLÓGICA DE LA SELVA</b>	<b>43 453 077</b>
2.5 EDUCACIÓN	43 453 077
2.5.3 Educación Superior	43 453 077
<b>UNIVERSIDAD POLITÉCNICA DE CHIAPAS</b>	<b>634 423</b>
2.5 EDUCACIÓN	634 423
2.5.3 Educación Superior	634 423
<b>UNIVERSIDAD INTERCULTURAL DE CHIAPAS</b>	<b>15 588 167</b>
2.5 EDUCACIÓN	15 588 167
2.5.3 Educación Superior	15 588 167
<b>COLEGIO DE ESTUDIOS CIENTÍFICOS Y TECNOLÓGICOS DEL ESTADO DE CHIAPAS</b>	<b>232 286 885</b>
2.5 EDUCACIÓN	232 286 885
2.5.2 Educación Media Superior	232 286 885
<b>COLEGIO DE BACHILLERES DE CHIAPAS</b>	<b>657 935 344</b>
2.5 EDUCACIÓN	657 935 344
2.5.2 Educación Media Superior	657 935 344
<b>INSTITUTO TECNOLÓGICO SUPERIOR DE CINTALAPA</b>	<b>11 828 124</b>
2.5 EDUCACIÓN	11 828 124
2.5.3 Educación Superior	11 828 124

**GOBIERNO CONSTITUCIONAL DEL ESTADO DE CHIAPAS**  
**APLICACIÓN DE TRANSFERENCIAS, ASIGNACIONES, SUBSIDIOS Y SUBVENCIONES, Y PENSIONES Y JUBILACIONES**  
**EN CLASIFICACIÓN ADMINISTRATIVA FUNCIONAL**  
DEL 1 DE ENERO AL 30 DE JUNIO DE 2024  
(Cifras en Pesos)

CONCEPTO	PRESUPUESTO DEVENGADO
<b>UNIVERSIDAD POLITÉCNICA DE TAPACHULA</b>	<b>2 124 961</b>
2.5 EDUCACIÓN	2 124 961
2.5.3 Educación Superior	2 124 961
<b>INSTITUTO DE CAPACITACIÓN Y VINCULACIÓN TECNOLÓGICA DEL ESTADO DE CHIAPAS</b>	<b>58 917 778</b>
3.1 ASUNTOS ECONÓMICOS, COMERCIALES Y LABORALES EN GENERAL	58 917 778
3.1.2 Asuntos Laborales Generales	58 917 778
<b>INSTITUTO CHIAPANECO DE EDUCACIÓN PARA JÓVENES Y ADULTOS</b>	<b>43 867 250</b>
2.5 EDUCACIÓN	43 867 250
2.5.5 Educación para Adultos	43 867 250
<b>INSTITUTO ESTATAL DEL AGUA</b>	<b>2 264 097</b>
2.1 PROTECCIÓN AMBIENTAL	2 264 097
2.1.2 Administración del Agua	2 264 097
<b>COMISIÓN DE CAMINOS E INFRAESTRUCTURA HIDRÁULICA</b>	<b>33 133 880</b>
2.1 PROTECCIÓN AMBIENTAL	16 779 904
2.1.3 Ordenación de Aguas Residuales, Drenaje y Alcantarillado	16 779 904
2.2 VIVIENDA Y SERVICIOS A LA COMUNIDAD	16 353 976
2.2.3 Abastecimiento de Agua	16 353 976

Fuente: Secretaría de Hacienda.



**GOBIERNO CONSTITUCIONAL DEL ESTADO DE CHIAPAS**  
**APLICACIÓN DE TRANSFERENCIAS, ASIGNACIONES, SUBSIDIOS Y SUBVENCIONES, Y PENSIONES Y JUBILACIONES**  
**POR RAMO Y CAPÍTULO DE GASTO**  
**DEL 1 DE ENERO AL 30 DE JUNIO DE 2024**  
(Cifras en Pesos)

CONCEPTO	PRESUPUESTO DEVENGADO					TOTAL
	1000	2000	3000	4000	6000	
	Servicios Personales	Materiales y Suministros	Servicios Generales	Transferencias, Asignaciones, Subsidios y Otras Ayudas	Inversión Pública	
<b>TOTAL</b>	<b>1 105 029 608</b>	<b>15 594 816</b>	<b>46 895 061</b>	<b>587 165 839</b>	<b>35 860 866</b>	<b>1 790 546 190</b>
Ramo 11 Educación Pública	1 105 029 608	13 039 681	46 805 646	584 575 654	0	1 749 450 589
Ramo 16 Medio Ambiente y Recursos Naturales	0	2 555 135	9 415	0	32 833 427	35 397 977
Ramo 23 Provisiones Salariales y Económicas	0	0	80 000	0	0	80 000
Ramo 47 Entidades No Sectorizadas	0	0	0	2 200 000	0	2 200 000
Ramo 48 Cultura	0	0	0	390 185	3 027 439	3 417 624

Fuente: Secretaría de Hacienda.

**GOBIERNO CONSTITUCIONAL DEL ESTADO DE CHIAPAS**  
**APLICACIÓN DE TRANSFERENCIAS, ASIGNACIONES, SUBSIDIOS Y SUBVENCIONES, Y PENSIONES Y JUBILACIONES**  
**POR RAMO Y PROGRAMA O FONDO EN CLASIFICACIÓN ADMINISTRATIVA**  
**DEL 1 DE ENERO AL 30 DE JUNIO DEL 2024**  
(Cifras en Pesos)

CONCEPTO	PRESUPUESTO DEVENGADO			TOTAL
	C	F	S	
	Recursos en Proceso de Ejecución	Recursos por Ingresos Excedentes	Recursos del Ejercicio	
<b>TOTAL</b>	<b>3 027 439</b>	<b>87 494 237</b>	<b>1 700 024 514</b>	<b>1 790 546 190</b>
<b>Ramo 11 Educación Pública</b>	<b>0</b>	<b>83 003 607</b>	<b>1 666 446 982</b>	<b>1 749 450 589</b>
<b>E0640 Educación para Adultos (INEA)</b>	<b>0</b>	<b>0</b>	<b>43 867 250</b>	<b>43 867 250</b>
Instituto Chiapaneco de Educación para Jóvenes y Adultos	0	0	43 867 250	43 867 250
<b>S2700 Programa Nacional de Inglés</b>	<b>0</b>	<b>7 026 408</b>	<b>0</b>	<b>7 026 408</b>
Educación Estatal	0	7 026 408	0	7 026 408
<b>S3120 Expansión de la Educación Inicial</b>	<b>0</b>	<b>10 140 778</b>	<b>0</b>	<b>10 140 778</b>
Educación Federalizada	0	10 140 778	0	10 140 778
<b>U0060 Subsidios para Organismos Descentralizados Estatales</b>	<b>0</b>	<b>65 836 421</b>	<b>1 622 579 732</b>	<b>1 688 416 153</b>
Universidad Autónoma de Chiapas	0	0	517 879 458	517 879 458
Universidad de Ciencias y Artes de Chiapas	0	0	147 767 936	147 767 936
Universidad Tecnológica de la Selva	0	0	43 453 077	43 453 077
Universidad Politécnica de Chiapas	0	0	634 423	634 423
Universidad Intercultural de Chiapas	0	0	15 588 167	15 588 167
Colegio de Estudios Científicos y Tecnológicos del Estado de Chiapas	0	35 965 031	196 321 854	232 286 885
Colegio de Bachilleres de Chiapas	0	27 040 378	630 894 966	657 935 344
Instituto Tecnológico Superior de Cintalapa	0	150 000	11 678 124	11 828 124
Universidad Politécnica de Tapachula	0	0	2 124 961	2 124 961
Instituto de Capacitación y Vinculación Tecnológica del Estado de Chiapas	0	2 681 012	56 236 766	58 917 778
<b>Ramo 16 Medio Ambiente y Recursos Naturales</b>	<b>0</b>	<b>1 820 445</b>	<b>33 577 532</b>	<b>35 397 977</b>
<b>S074A Agua Potable, Drenaje y Tratamiento (Urbano)</b>	<b>0</b>	<b>507 627</b>	<b>13 694 041</b>	<b>14 201 668</b>
Comisión de Caminos e Infraestructura Hidráulica	0	507 627	13 694 041	14 201 668
<b>S074B Agua Potable, Drenaje y Tratamiento (Rural)</b>	<b>0</b>	<b>1 312 818</b>	<b>17 619 394</b>	<b>18 932 212</b>
Comisión de Caminos e Infraestructura Hidráulica	0	1 312 818	17 619 394	18 932 212
<b>S074C Agua Potable, Drenaje y Tratamiento (Desinfección)</b>	<b>0</b>	<b>0</b>	<b>2 264 097</b>	<b>2 264 097</b>
Instituto Estatal del Agua	0	0	2 264 097	2 264 097
<b>Ramo 23 Provisiones Salariales y Económicas</b>	<b>0</b>	<b>80 000</b>	<b>0</b>	<b>80 000</b>
<b>U1160 Provisión para la Armonización Contable</b>	<b>0</b>	<b>80 000</b>	<b>0</b>	<b>80 000</b>
Órgano de Fiscalización Superior del Congreso del Estado	0	80 000	0	80 000
<b>Ramo 47 Entidades No Sectorizadas</b>	<b>0</b>	<b>2 200 000</b>	<b>0</b>	<b>2 200 000</b>
<b>S0100 Programa para el Adelanto, Bienestar e Igualdad de las Mujeres</b>	<b>0</b>	<b>2 200 000</b>	<b>0</b>	<b>2 200 000</b>
Municipios	0	2 200 000	0	2 200 000
<b>Ramo 48 Cultura</b>	<b>3 027 439</b>	<b>390 185</b>	<b>0</b>	<b>3 417 624</b>
<b>E0120 Protección y conservación del Patrimonio Cultural</b>	<b>0</b>	<b>390 185</b>	<b>0</b>	<b>390 185</b>
Municipios	0	390 185	0	390 185
<b>U2810 Programa Nacional de Reconstrucción</b>	<b>3 027 439</b>	<b>0</b>	<b>0</b>	<b>3 027 439</b>
Secretaría de Obras Públicas	3 027 439	0	0	3 027 439

Fuente: Secretaría de Hacienda.

**GOBIERNO CONSTITUCIONAL DEL ESTADO DE CHIAPAS**  
**APLICACIÓN DE TRANSFERENCIAS, ASIGNACIONES, SUBSIDIOS Y SUBVENCIONES, Y PENSIONES Y JUBILACIONES**  
**POR RAMO, PROGRAMA O FONDO Y PROYECTO ESTRATÉGICO EN CLASIFICACIÓN ADMINISTRATIVA**  
**DEL 1 DE ENERO AL 30 DE JUNIO DEL 2024**  
(Cifras en Pesos)

CONCEPTO	MUNICIPIO / COBERTURA	PRESUPUESTO DEVENGADO			TOTAL
		C	F	S	
		Recursos en Proceso de Ejecución	Recursos por Ingresos Excedentes	Recursos del Ejercicio	
<b>TOTAL</b>		<b>3 027 439</b>	<b>87 494 237</b>	<b>1 700 024 514</b>	<b>1 790 546 190</b>
<b>Ramo 11 Educación Pública</b>		<b>0</b>	<b>83 003 607</b>	<b>1 666 446 982</b>	<b>1 749 450 589</b>
<b>E0640 Educación para Adultos (INEA)</b>		<b>0</b>	<b>0</b>	<b>43 867 250</b>	<b>43 867 250</b>
<b>Instituto Chiapaneco de Educación para Jóvenes y Adultos</b>		<b>0</b>	<b>0</b>	<b>43 867 250</b>	<b>43 867 250</b>
Atención a la demanda de educación para jóvenes y adultos	Cobertura Estatal	0	0	43 867 250	43 867 250
<b>S2700 Programa Nacional de Inglés</b>		<b>0</b>	<b>7 026 408</b>	<b>0</b>	<b>7 026 408</b>
<b>Educación Estatal</b>		<b>0</b>	<b>7 026 408</b>	<b>0</b>	<b>7 026 408</b>
Programa Nacional de Inglés (PRONI)	Cobertura Estatal	0	7 026 408	0	7 026 408
<b>S3120 Expansión de la Educación Inicial</b>		<b>0</b>	<b>10 140 778</b>	<b>0</b>	<b>10 140 778</b>
<b>Educación Federalizada</b>		<b>0</b>	<b>10 140 778</b>	<b>0</b>	<b>10 140 778</b>
Programa Expansión de la Educación Inicial	Cobertura Estatal	0	10 140 778	0	10 140 778
<b>U0060 Subsidios para Organismos Descentralizados Estatales</b>		<b>0</b>	<b>65 836 421</b>	<b>1 622 579 732</b>	<b>1 688 416 153</b>
<b>Universidad Autónoma de Chiapas</b>		<b>0</b>	<b>0</b>	<b>517 879 458</b>	<b>517 879 458</b>
Servicios de educación superior universitaria	Cobertura Estatal	0	0	510 457 858	510 457 858
Transversalización e institucionalización de la perspectiva de género e inclusión en las actividades universitarias de la Universidad Autónoma de Chiapas	Cobertura Estatal	0	0	7 421 600	7 421 600
<b>Universidad de Ciencias y Artes de Chiapas</b>		<b>0</b>	<b>0</b>	<b>147 767 936</b>	<b>147 767 936</b>
Contribuir a la cobertura de educación superior con calidad, pertinencia y equidad	Cobertura Estatal	0	0	147 767 936	147 767 936
<b>Universidad Tecnológica de la Selva</b>		<b>0</b>	<b>0</b>	<b>43 453 077</b>	<b>43 453 077</b>
Desarrollo académico institucional	Cobertura Estatal	0	0	43 453 077	43 453 077
<b>Universidad Politécnica de Chiapas</b>		<b>0</b>	<b>0</b>	<b>634 423</b>	<b>634 423</b>
Servicios de educación superior universitario tecnológico	Cobertura Estatal	0	0	634 423	634 423
<b>Universidad Intercultural de Chiapas</b>		<b>0</b>	<b>0</b>	<b>15 588 167</b>	<b>15 588 167</b>
Impulso a la educación superior intercultural	Cobertura Estatal	0	0	15 588 167	15 588 167
<b>Colegio de Estudios Científicos y Tecnológicos del Estado de Chiapas</b>		<b>0</b>	<b>35 965 031</b>	<b>196 321 854</b>	<b>232 286 885</b>
Impartir e impulsar estudios científicos y tecnológicos en el Estado	Cobertura Estatal	0	5 897 843	196 195 819	202 093 662
Institucionalizar la perspectiva de género en el CECyTECH	Cobertura Estatal	0	0	126 035	126 035
Telebachillerato comunitario	Cobertura Estatal	0	30 067 188	0	30 067 188
<b>Colegio de Bachilleres de Chiapas</b>		<b>0</b>	<b>27 040 378</b>	<b>630 894 966</b>	<b>657 935 344</b>
Desarrollo Institucional del Colegio de Bachilleres de Chiapas	Cobertura Estatal	0	27 040 378	630 894 966	657 935 344
<b>Instituto Tecnológico Superior de Cintalapa</b>		<b>0</b>	<b>150 000</b>	<b>11 678 124</b>	<b>11 828 124</b>
Gestión educativa en el ITSC	Cobertura Estatal	0	150 000	11 419 135	11 569 135
Proporcionar servicios complementarios de apoyo a la calidad educativa	Cobertura Estatal	0	0	201 708	201 708
Proporcionar servicios educativos de calidad	Cobertura Estatal	0	0	57 281	57 281
<b>Universidad Politécnica de Tapachula</b>		<b>0</b>	<b>0</b>	<b>2 124 961</b>	<b>2 124 961</b>
Servicio de educación superior tecnológica y politécnica	Cobertura Estatal	0	0	2 124 961	2 124 961
<b>Instituto de Capacitación y Vinculación Tecnológica del Estado de Chiapas</b>		<b>0</b>	<b>2 681 012</b>	<b>56 236 766</b>	<b>58 917 778</b>
Fomento a la calidad del sector laboral del Estado	Cobertura Estatal	0	2 681 012	56 236 766	58 917 778
<b>Ramo 16 Medio Ambiente y Recursos Naturales</b>		<b>0</b>	<b>1 820 445</b>	<b>33 577 532</b>	<b>35 397 977</b>
<b>S074A Agua Potable, Drenaje y Tratamiento (Urbano)</b>		<b>0</b>	<b>507 627</b>	<b>13 694 041</b>	<b>14 201 668</b>
<b>Comisión de Caminos e Infraestructura Hidráulica</b>		<b>0</b>	<b>507 627</b>	<b>13 694 041</b>	<b>14 201 668</b>
Ampliación del sistema de alcantarillado sanitario (3a. de 3a. Etapas)	Palenque	0	0	7 784 404	7 784 404
Construcción (1a. de 2a. Etapas) de la rehabilitación y ampliación del sistema de agua potable, de la localidad Frontera Corozal	Ocosingo	0	0	5 433 540	5 433 540
Construcción del sistema de agua potable, en la localidad Carmen Zacatal (Barrio Los Pinos)	Jitotol	0	507 627	378 177	885 804
Supervisión técnica por administración (Localidades Urbanas)	Cobertura Estatal	0	0	97 920	97 920
<b>S074B Agua Potable, Drenaje y Tratamiento (Rural)</b>		<b>0</b>	<b>1 312 818</b>	<b>17 619 394</b>	<b>18 932 212</b>
<b>Comisión de Caminos e Infraestructura Hidráulica</b>		<b>0</b>	<b>1 312 818</b>	<b>17 619 394</b>	<b>18 932 212</b>
Construcción de 112 letrinas en la localidad Licenciado José Castillo Tielmans	Palenque	0	1 312 818	3 582 961	4 895 779
Construcción de 34 sanitarios con biodigestor, en la localidad Najá	Oxchuc	0	0	886 291	886 291
Construcción de 34 tanques individuales de captación pluvial de ferrocemento, en la localidad Najá	Oxchuc	0	0	1 685 163	1 685 163
Construcción de 53 sanitarios con biodigestor, en la localidad Tzajalchén	Oxchuc	0	0	1 081 514	1 081 514
Construcción de 53 tanques individuales de captación pluvial de ferrocemento, en la localidad Tzajalchén	Oxchuc	0	0	1 779 256	1 779 256
Construcción de 56 sanitarios con biodigestor, en la localidad Stenlejtitul	Oxchuc	0	0	1 373 708	1 373 708
Construcción de 56 tanques individuales de captación pluvial de ferrocemento, en la localidad Stenlejtitul	Oxchuc	0	0	1 913 748	1 913 748
Construcción de la ampliación y rehabilitación del sistema de agua potable, en la localidad Cerro Norte Don Juan	Salto de Agua	0	0	1 052 277	1 052 277

**GOBIERNO CONSTITUCIONAL DEL ESTADO DE CHIAPAS**  
**APLICACIÓN DE TRANSFERENCIAS, ASIGNACIONES, SUBSIDIOS Y SUBVENCIONES, Y PENSIONES Y JUBILACIONES**  
**POR RAMO, PROGRAMA O FONDO Y PROYECTO ESTRATÉGICO EN CLASIFICACIÓN ADMINISTRATIVA**  
DEL 1 DE ENERO AL 30 DE JUNIO DEL 2024  
(Cifras en Pesos)

CONCEPTO	MUNICIPIO / COBERTURA	PRESUPUESTO DEVENGADO			TOTAL
		C	F	S	
		Recursos en Proceso de Ejecución	Recursos por Ingresos Excedentes	Recursos del Ejercicio	
Construcción de la rehabilitación y ampliación del sistema de agua potable, de la localidad Venustiano Carranza	Tumbalá	0	0	936 893	936 893
Construcción de pozo profundo, tren de descarga y subestación eléctrica, conexión a la línea de conducción existente y tanque superficial de concreto, en la localidad Emiliano Zapata	Cintalapa	0	0	916 631	916 631
Construcción del sistema de agua potable (2a. de 2 Etapas), en la localidad Siberia	Chanal	0	0	754 150	754 150
Construcción del sistema de agua potable, para el barrio Icalumtic de la localidad Patosil	Zinacantán	0	0	896 224	896 224
Elaboración de estudio y proyecto ejecutivo para la construcción del sistema de agua potable en la localidad El Tuzal (Venustiano Carranza)	Cintalapa	0	0	100 291	100 291
Elaboración del estudio y proyecto ejecutivo del sistema integral de saneamiento de la localidad Nuevo Sonora	Palenque	0	0	457 754	457 754
Participación social / Atención social	Cobertura Estatal	0	0	29 510	29 510
Supervisión técnica por administración (Localidades Rurales)	Cobertura Estatal	0	0	173 023	173 023
<b>S074C Agua Potable, Drenaje y Tratamiento (Desinfección)</b>		<b>0</b>	<b>0</b>	<b>2 264 097</b>	<b>2 264 097</b>
<b>Instituto Estatal del Agua</b>		<b>0</b>	<b>0</b>	<b>2 264 097</b>	<b>2 264 097</b>
Desinfección del Agua	Cobertura Estatal	0	0	2 264 097	2 264 097
<b>Ramo 23 Provisiones Salariales y Económicas</b>		<b>0</b>	<b>80 000</b>	<b>0</b>	<b>80 000</b>
<b>U1160 Provisión para la Armonización Contable</b>		<b>0</b>	<b>80 000</b>	<b>0</b>	<b>80 000</b>
<b>Órgano de Fiscalización Superior del Congreso del Estado</b>		<b>0</b>	<b>80 000</b>	<b>0</b>	<b>80 000</b>
Profesionalización del capital humano y optimización de procesos	Cobertura Estatal	0	80 000	0	80 000
<b>Ramo 47 Entidades No Sectorizadas</b>		<b>0</b>	<b>2 200 000</b>	<b>0</b>	<b>2 200 000</b>
<b>S0100 Programa para el Adelanto, Bienestar e Igualdad de las Mujeres</b>		<b>0</b>	<b>2 200 000</b>	<b>0</b>	<b>2 200 000</b>
<b>Municipios</b>		<b>0</b>	<b>2 200 000</b>	<b>0</b>	<b>2 200 000</b>
Programa para el Adelanto, Bienestar e Igualdad de las Mujeres	Copainalá	0	200 000	0	200 000
Programa para el Adelanto, Bienestar e Igualdad de las Mujeres	Chenalhó	0	200 000	0	200 000
Programa para el Adelanto, Bienestar e Igualdad de las Mujeres	Ixhuatán	0	200 000	0	200 000
Programa para el Adelanto, Bienestar e Igualdad de las Mujeres	Juárez	0	200 000	0	200 000
Programa para el Adelanto, Bienestar e Igualdad de las Mujeres	Metapa	0	200 000	0	200 000
Programa para el Adelanto, Bienestar e Igualdad de las Mujeres	Pijijiapan	0	200 000	0	200 000
Programa para el Adelanto, Bienestar e Igualdad de las Mujeres	Rayón	0	200 000	0	200 000
Programa para el Adelanto, Bienestar e Igualdad de las Mujeres	Solosuchiapa	0	200 000	0	200 000
Programa para el Adelanto, Bienestar e Igualdad de las Mujeres	Soyaló	0	200 000	0	200 000
Programa para el Adelanto, Bienestar e Igualdad de las Mujeres	Tapalapa	0	200 000	0	200 000
Programa para el Adelanto, Bienestar e Igualdad de las Mujeres	Emiliano Zapata	0	200 000	0	200 000
<b>Ramo 48 Cultura</b>		<b>3 027 439</b>	<b>390 185</b>	<b>0</b>	<b>3 417 624</b>
<b>E0120 Protección y conservación del Patrimonio Cultural</b>		<b>0</b>	<b>390 185</b>	<b>0</b>	<b>390 185</b>
<b>Municipios</b>		<b>0</b>	<b>390 185</b>	<b>0</b>	<b>390 185</b>
Rehabilitación de módulos sanitarios en el museo de sitio de la zona arqueológica	Palenque	0	390 185	0	390 185
<b>U2810 Programa Nacional de Reconstrucción</b>		<b>3 027 439</b>	<b>0</b>	<b>0</b>	<b>3 027 439</b>
<b>Secretaría de Obras Públicas</b>		<b>3 027 439</b>	<b>0</b>	<b>0</b>	<b>3 027 439</b>
Ex Convento de la Virgen de la Asunción (Rehabilitación)	Pantepec	1 641 075	0	0	1 641 075
Templo de la Virgen de la Asunción (2a. Etapa) (Rehabilitación)	Ixtapa	1 386 364	0	0	1 386 364

Fuente: Secretaría de Hacienda.