



CHIAPAS
GOBIERNO DEL ESTADO

**CUENTA PÚBLICA
ESTATAL**

AL SEGUNDO TRIMESTRE DE 2024

**GASTOS
PRESUPUESTARIOS**



El ejercicio del gasto público durante el periodo de enero a junio del ejercicio fiscal 2024, se orienta en los prioridades y objetivos que en materia social, económica e institucional establecen el Plan Estatal de Desarrollo y los Objetivos de Desarrollo Sostenible (ODS); en este sentido, las acciones de esta administración están encaminadas a mejorar el bienestar de las familias; a impulsar un desarrollo sostenible de la economía estatal; y, a consolidar una gestión pública transparente y con enfoque a resultados.

Con base a lo anterior, la política de gasto privilegia el impulso al desarrollo social y humano, en el que se erogan importantes recursos que contribuyen a mejorar las condiciones de vida de la población, esencialmente se invierte en educación y salud; protección social, vivienda y servicios básicos; en el que se prioriza una política incluyente y de oportunidades para todos los grupos sociales, principalmente las destinadas a la atención de los más vulnerables como: Las mujeres, la niñez y los adultos mayores, sin dejar de atender al resto de la población.

En el rubro económico se impulsa el desarrollo del sector productivo en la que destacan las actividades agrícolas, ganaderas y pesqueras a quienes se les beneficia mediante el impulso de proyectos estratégicos. También son relevantes los recursos que promueven el desarrollo de la economía estatal, principalmente en materia de infraestructura carretera, turismo, ciencia y tecnología, y el comercio; Asimismo, se fomenta también la inversión privada en sectores estratégicos que son detonantes de la actividad económica estatal.

En lo que respecta al rubro de Gobierno, las acciones que se impulsan son en beneficio de la población, en la que destacan por su impacto los recursos destinados a garantizar el orden y la seguridad interior; la procuración e impartición de justicia; el respeto de los derechos humanos; y la atención de la política interna; de igual forma, se promueve una administración sana y transparente de las finanzas públicas; y la cultura del cuidado y protección del medio ambiente.

Los objetivos, estrategias y metas que se atienden en el presente ejercicio se orientan en lo siguiente:

OBJETIVOS	<ol style="list-style-type: none"> 1. Promover el bienestar de las familias en cada municipio, sobre todo en los de escasos recursos. 2. Promover el acceso a una educación de calidad. 3. Impulsar la participación y desarrollo integral de la juventud. 4. Promover la atención de la salud con calidad y calidez. 5. Impulsar la igualdad de oportunidades y el desarrollo de las mujeres. 6. Fortalecer la actividad agrícola, ganadera y pesquera. 7. Promover el desarrollo del sector turístico en sus diversas modalidades. 8. Impulsar la modernización de la infraestructura carretera y de caminos rurales. 9. Promover la seguridad, la gobernabilidad y la paz social. 10. Contribuir a disminuir los efectos del cambio climático. 11. Coadyuvar a erradicar la corrupción e impunidad. 12. Promover criterios de austeridad y disciplina presupuestaria en un enfoque de resultados. 13. Fortalecer la relación con el gobierno federal y los Municipios.
ESTRATEGIAS	<ol style="list-style-type: none"> 1.1 Impulsar programas que beneficien a la mujer y a la niñez en condiciones de vulnerabilidad. 1.2 Impulsar obras e infraestructura de servicios básicos en las zonas de alta marginación. 1.3 Promover apoyos a los grupos indígenas, discapacitados y otros sectores vulnerables. 2.1 Promover becas y apoyos para incorporar a la niñez y los jóvenes al sistema educativo.

- 2.2 Capacitar y actualizar a las y los maestros para fortalecer la calidad de la educación en todos los niveles.
- 3.1 Impulsar programas que permitan brindarle a la juventud las oportunidades laborales y educativas para un mejor futuro.
- 3.2 Fomentar el deporte para contribuir a una vida saludable y descubrir los talentos.
- 4.1 Impulsar campañas preventivas y de atención integral de la salud familiar en todos los municipios.
- 4.2 Fortalecer los servicios médicos y hospitalarios en las comunidades de alta marginación y pobreza.
- 5.1 Impulsar programas y apoyos a las mujeres víctimas de violencia y en condiciones vulnerables.
- 6.1 Impulsar programas y apoyos que beneficien a las actividades del campo.
- 6.2 Promover programas productivos, de reconversión y de reforestación.
- 6.3 Impulsar programas y apoyos al sector pesquero.
- 7.1 Fomentar las rutas y atractivos turísticos en toda la entidad.
- 7.2 Impulsar un turismo estatal de calidad con mejores servicios.
- 8.1 Rehabilitar, ampliar y mejorar la red carretera en los municipios.
- 9.1 Promover la cultura de la legalidad y la denuncia.
- 9.2 Impulsar el diálogo, la reconciliación y el respeto al estado de derecho.
- 9.3 Proteger, vigilar y difundir los derechos humanos.
- 10.1 Impulsar programas de reforestación con el apoyo de las comunidades y localidades.
- 11.1 Ejercer el presupuesto de manera transparente y responsable en beneficio de la ciudadanía.
- 11.2 Implementar una política de gasto con austeridad y disciplina presupuestaria.
- 11.3 Orientar la asignación de los recursos en el enfoque del presupuesto basado en Resultados.
- 12.1 Fomentar la planeación basada en el razonamiento y el análisis de causas, para la integración de un presupuesto por resultados.
- 13.1 Establecer convenios con el gobierno federal para impulsar mayores obras y programas que beneficien a los municipios.
- 13.2 Fomentar la participación ciudadana para fortalecer el desarrollo de Chiapas.

%

METAS	Proporción del gasto programable ¹ .	86.4
	Proporción del gasto Social.	58.0
	Proporción del gasto a Desarrollo Económico y a Gobierno.	16.6
	Proporción del gasto de la función Educación.	40.7
	Proporción del gasto de la función Salud.	7.1
	Proporción del gasto de los Órganos Autónomos	5.5
	Proporción del gasto del Poder Ejecutivo.	67.7

Nota: Los porcentajes corresponden al Gasto Programable.

¹ Porcentaje del Gasto Total.

Gasto del sector público presupuestario

De enero a junio del ejercicio fiscal 2024, se ha devengado en las prioridades del Estado un presupuesto de egresos que asciende a 57 mil 192 millones 921 mil 809 pesos, cifra que muestra un avance con respecto al presupuesto aprobado de 46.2% y 82.9% en lo relación al presupuesto ministrado en este periodo.

Con el Gasto Programable se atienden las funciones operativas de los tres poderes del Estado, los Órganos Autónomos, las Entidades Paraestatales e Instituciones de Seguridad Social, mismos que ascienden a 49 mil 440 millones 587 mil 894 pesos; con estos recursos se financian obras, programas y proyectos que fortalecen la educación, la salud, la vivienda, el desarrollo agropecuario, la protección social, el turismo, el desarrollo de actividades legislativas, la impartición de justicia, así como la fiscalización de los recursos públicos, entre otros.

Asimismo, para el Gasto No Programable se tiene una cifra por 7 mil 752 millones 333 mil 915 pesos, que incluye principalmente las participaciones a los municipios, los recursos de la deuda pública, así como al pago de los adeudos de ejercicios fiscales anteriores.

GOBIERNO CONSTITUCIONAL DEL ESTADO DE CHIAPAS GASTO DEL SECTOR PÚBLICO PRESUPUESTARIO DEL 1 DE ENERO AL 30 DE JUNIO DE 2024 (Cifras en Pesos)						
CONCEPTO	PRESUPUESTO DE EGRESOS				AVANCE % RESPECTO AL:	
	APROBADO ANUAL	MODIFICADO	MINISTRADO	DEVENGADO	APROBADO ANUAL	MINISTRADO
TOTAL	123 661 740 068	137 568 607 112	68 993 086 958	57 192 921 809	46.2	82.9
GASTO PROGRAMABLE	110 696 180 222	124 595 324 780	61 178 651 398	49 440 587 894	44.7	80.8
GASTO NO PROGRAMABLE	12 965 559 846	12 973 282 332	7 814 435 560	7 752 333 915	59.8	99.2
Participaciones a Municipios	9 331 516 200	9 337 927 939	5 702 352 891	5 702 352 891	61.1	100.0
Transacciones de la Deuda Pública / Costo Financiero de la Deuda ADEFAS	3 575 468 572	3 575 468 572	2 110 772 308	2 049 839 165	57.3	97.1
ADEFAS	58 575 074	59 885 821	1 310 361	141 859	0.2	10.8

Fuente: Secretaría de Hacienda.

El gasto total del sector público presupuestario, se financió con recursos del ejercicio y con recursos provenientes de ejercicios anteriores, de acuerdo a lo siguiente:

GOBIERNO CONSTITUCIONAL DEL ESTADO DE CHIAPAS GASTO DEL SECTOR PÚBLICO PRESUPUESTARIO RECURSOS DEL EJERCICIO DEL 1 DE ENERO AL 30 DE JUNIO DE 2024 (Cifras en Pesos)						
CONCEPTO	PRESUPUESTO DE EGRESOS				AVANCE % RESPECTO AL:	
	APROBADO ANUAL	MODIFICADO	MINISTRADO	DEVENGADO	APROBADO ANUAL	MINISTRADO
TOTAL	123 661 740 068	129 186 557 137	63 131 318 848	52 223 356 127	42.2	82.7
GASTO PROGRAMABLE	110 696 180 222	116 219 894 971	55 323 503 454	44 477 433 951	40.2	80.4
GASTO NO PROGRAMABLE	12 965 559 846	12 966 662 166	7 807 815 394	7 745 922 176	59.7	99.2
Participaciones a Municipios	9 331 516 200	9 331 516 200	5 695 941 152	5 695 941 152	61.0	100.0
Transacciones de la Deuda Pública / Costo Financiero de la Deuda ADEFAS	3 575 468 572	3 575 468 572	2 110 772 307	2 049 839 165	57.3	97.1
ADEFAS	58 575 074	59 677 394	1 101 935	141 859	0.2	12.9

Fuente: Secretaría de Hacienda.

GOBIERNO CONSTITUCIONAL DEL ESTADO DE CHIAPAS
GASTO DEL SECTOR PÚBLICO PRESUPUESTARIO
RECURSOS DE EJERCICIOS ANTERIORES
DEL 1 DE ENERO AL 30 DE JUNIO DE 2024
(Cifras en Pesos)

CONCEPTO	PRESUPUESTO DE EGRESOS				AVANCE % RESPECTO AL:	
	APROBADO ANUAL	MODIFICADO	MINISTRADO	DEVENGADO	APROBADO ANUAL	MINISTRADO
TOTAL	0	8 382 049 976	5 861 768 110	4 969 565 682	0	84.8
GASTO PROGRAMABLE	0	8 375 429 810	5 855 147 944	4 963 153 942	0	84.8
GASTO NO PROGRAMABLE	0	6 620 166	6 620 166	6 411 740	0	96.9
Participaciones a Municipios	0	6 411 740	6 411 740	6 411 740	0	100.0
ADEFAS	0	208 426	208 426	0	0	0.0

Fuente: Secretaría de Hacienda.

Gasto programable en clasificación económica

Esta clasificación se desagrega en dos importantes rubros: el Gasto Corriente que considera los gastos de consumo y operación (Pago de sueldos y salarios de maestros, médicos, policías, servidores públicos con funciones administrativas de los tres poderes, órganos autónomos y, prestaciones de seguridad social), entre otros gastos corrientes; y, en el Gasto de Capital destacan los recursos destinados para obras de infraestructura, adquisiciones de bienes muebles e inmuebles, inversiones financieras, entre otros.

GOBIERNO CONSTITUCIONAL DEL ESTADO DE CHIAPAS
GASTO PROGRAMABLE DEL SECTOR PÚBLICO PRESUPUESTARIO EN CLASIFICACIÓN ECONÓMICA
DEL 1 DE ENERO AL 30 DE JUNIO DE 2024
(Cifras en Pesos)

CONCEPTO	PRESUPUESTO DE EGRESOS				AVANCE % RESPECTO AL:	
	APROBADO ANUAL	MODIFICADO	MINISTRADO	DEVENGADO	APROBADO ANUAL	MINISTRADO
TOTAL PROGRAMABLE	110 696 180 222	124 595 324 780	61 178 651 398	49 440 587 894	44.7	80.8
GASTO CORRIENTE	79 529 574 014	90 206 081 430	42 245 371 608	32 384 948 935	40.7	76.7
Gastos de Consumo / Operación	67 971 678 221	76 274 893 168	37 699 773 240	28 422 881 639	41.8	75.4
Prestaciones de Seguridad Social	4 654 608 690	4 707 500 913	2 156 548 573	2 156 548 573	46.3	100.0
Gastos de Propiedad	12 849 279	14 437 726	5 737 822	2 406 260	18.7	41.9
Transferencias y Asignaciones Corrientes Otorgadas	4 377 729 121	4 588 152 131	2 383 311 973	1 803 112 463	41.2	75.7
Otros Gastos Corrientes	2 512 708 703	4 621 097 492	0	0	0.0	0.0
GASTO DE CAPITAL	31 166 606 208	34 389 243 350	18 933 279 790	17 055 638 959	54.7	90.1
Formación de Capital	30 502 819 611	33 499 548 312	18 530 359 337	16 652 718 506	54.6	89.9
Transferencias y Asignaciones de Capital Otorgadas	64 742 395	82 929 645	15 451 245	15 451 245	23.9	100.0
Inversión Financiera	599 044 202	806 765 393	387 469 208	387 469 208	64.7	100.0

Fuente: Secretaría de Hacienda.

En el Gasto Corriente se han devengado recursos por 32 mil 384 millones 948 mil 935 pesos, que representa el 65.5% del gasto programable, el 76.7% en relación al presupuesto ministrado y el 40.7% con respecto a su presupuesto aprobado anual; destinados a los gastos de consumo por 28 mil 422 millones 881 mil 639 pesos; las prestaciones de seguridad social por 2 mil 156 millones 548 mil 573 pesos; los gastos de propiedad por 2 millones 406 mil 260 pesos; y a las transferencias y asignaciones corrientes otorgadas por 1 mil 803 millones 112 mil 463 pesos.

Con respecto al Gasto de Capital los recursos sumaron la cantidad de 17 mil 55 millones 638 mil 959 pesos, y representa el 34.5% del gasto programable, el 90.1% con respecto al presupuesto ministrado y el 54.7% en relación al presupuesto aprobado anual, recursos que son destinados a la formación de capital (Construcción, rehabilitación y mantenimiento de la infraestructura social, productiva y de desarrollo, así como, a la adquisición de los bienes muebles e inmuebles) por 16 mil 652 millones 718 mil 506 pesos, las transferencias y asignaciones de capital otorgadas por 15 millones 451 mil 245 pesos y a la inversión financiera por 387 millones 469 mil 208 pesos.

El gasto programable del sector público presupuestario en clasificación económica, se financió con recursos del ejercicio y con recursos provenientes de ejercicios anteriores, de acuerdo a lo siguiente:

GOBIERNO CONSTITUCIONAL DEL ESTADO DE CHIAPAS
GASTO PROGRAMABLE DEL SECTOR PÚBLICO PRESUPUESTARIO EN CLASIFICACIÓN ECONÓMICA
RECURSOS DEL EJERCICIO
DEL 1 DE ENERO AL 30 DE JUNIO DE 2024
(Cifras en Pesos)

CONCEPTO	PRESUPUESTO DE EGRESOS				AVANCE % RESPECTO AL:	
	APROBADO ANUAL	MODIFICADO	MINISTRADO	DEVENGADO	APROBADO ANUAL	MINISTRADO
TOTAL PROGRAMABLE	110 696 180 222	116 219 894 971	55 323 503 454	44 477 433 951	40.2	80.4
GASTO CORRIENTE	79 529 574 014	83 748 148 530	37 915 538 907	28 514 186 814	35.9	75.2
Gastos de Consumo / Operación	67 971 678 221	72 412 648 645	34 543 026 792	25 713 482 940	37.8	74.4
Prestaciones de Seguridad Social	4 654 608 690	3 560 688 165	1 211 400 779	1 211 400 779	26.0	100.0
Gastos de Propiedad	12 849 279	13 916 197	5 235 527	2 208 188	17.2	42.2
Transferencias y Asignaciones Corrientes Otorgadas	4 377 729 121	4 335 849 362	2 155 875 809	1 587 094 907	36.3	73.6
Otros Gastos Corrientes	2 512 708 703	3 425 046 161	0	0	0.0	0.0
GASTO DE CAPITAL	31 166 606 208	32 471 746 441	17 407 964 547	15 963 247 137	51.2	91.7
Formación de Capital	30 502 819 611	31 677 990 455	17 018 165 354	15 573 447 944	51.1	91.5
Transferencias y Asignaciones de Capital Otorgadas	64 742 395	61 629 931	2 329 985	2 329 985	3.6	100.0
Inversión Financiera	599 044 202	732 126 055	387 469 208	387 469 208	64.7	100.0

Fuente: Secretaría de Hacienda.

GOBIERNO CONSTITUCIONAL DEL ESTADO DE CHIAPAS
GASTO PROGRAMABLE DEL SECTOR PÚBLICO PRESUPUESTARIO EN CLASIFICACIÓN ECONÓMICA
RECURSOS DE EJERCICIOS ANTERIORES
DEL 1 DE ENERO AL 30 DE JUNIO DE 2024
(Cifras en Pesos)

CONCEPTO	PRESUPUESTO DE EGRESOS				AVANCE % RESPECTO AL:	
	APROBADO ANUAL	MODIFICADO	MINISTRADO	DEVENGADO	APROBADO ANUAL	MINISTRADO
TOTAL PROGRAMABLE	0	8 375 429 810	5 855 147 944	4 963 153 942	0.0	84.8
GASTO CORRIENTE	0	6 457 932 900	4 329 832 701	3 870 762 120	0.0	89.4
Gastos de Consumo / Operación	0	3 862 244 523	3 156 746 448	2 709 398 699	0.0	85.8
Prestaciones de Seguridad Social	0	1 146 812 748	945 147 793	945 147 793	0.0	100.0
Gastos de Propiedad	0	521 529	502 295	198 072	0.0	39.4
Transferencias y Asignaciones Corrientes Otorgadas	0	252 302 769	227 436 165	216 017 556	0.0	95.0
Otros Gastos Corrientes	0	1 196 051 331	0	0	0.0	0.0
GASTO DE CAPITAL	0	1 917 496 910	1 525 315 243	1 092 391 822	0.0	71.6
Formación de Capital	0	1 821 557 857	1 512 193 982	1 079 270 561	0.0	71.4
Transferencias y Asignaciones de Capital Otorgadas	0	21 299 714	13 121 261	13 121 261	0.0	100.0
Inversión Financiera	0	74 639 339	0	0	0.0	0.0

Fuente: Secretaría de Hacienda.

Gasto programable en clasificación administrativa

Esta clasificación permite identificar a los ejecutores de los recursos de los poderes Legislativo, Judicial y Ejecutivo, así como los Órganos Autónomos y las Entidades Paraestatales e Instituciones Públicas de Seguridad Social.

GOBIERNO CONSTITUCIONAL DEL ESTADO DE CHIAPAS
GASTO PROGRAMABLE DEL SECTOR PÚBLICO PRESUPUESTARIO EN CLASIFICACIÓN ADMINISTRATIVA
DEL 1 DE ENERO AL 30 DE JUNIO DE 2024
(Cifras en Pesos)

CONCEPTO	PRESUPUESTO DE EGRESOS				AVANCE % RESPECTO AL:	
	APROBADO ANUAL	MODIFICADO	MINISTRADO	DEVENGADO	APROBADO ANUAL	MINISTRADO
TOTAL PROGRAMABLE	110 696 180 222	124 595 324 780	61 178 651 398	49 440 587 894	44.7	80.8
GOBIERNO ESTATAL	79 746 993 321	86 612 964 618	42 018 588 043	36 913 180 157	46.3	87.8
Poder Legislativo	533 070 935	541 360 877	242 050 532	224 124 121	42.0	92.6
Poder Judicial	1 257 586 100	1 363 586 229	541 292 480	505 489 150	40.2	93.4
Poder Ejecutivo	73 211 853 470	79 218 562 973	37 665 682 437	33 463 450 392	45.7	88.8
Órganos Autónomos	4 744 482 816	5 489 454 539	3 569 562 594	2 720 116 494	57.3	76.2
SECTOR PARAESTATAL NO FINANCIERO	26 296 133 742	33 127 116 192	16 889 907 691	10 257 252 073	39.0	60.7
Entidades Paraestatales y Fideicomisos No Empresariales y No Financieros	26 296 133 742	33 127 116 192	16 889 907 691	10 257 252 073	39.0	60.7
INSTITUCIONES PUBLICAS DE SEGURIDAD SOCIAL	4 653 053 159	4 855 243 970	2 270 155 664	2 270 155 664	48.8	100.0
Instituto de Seguridad Social de los Trabajadores del Estado de Chiapas	4 653 053 159	4 855 243 970	2 270 155 664	2 270 155 664	48.8	100.0

Fuente: Secretaría de Hacienda.

En la ejecución del proceso Legislativo y de Fiscalización se tiene un monto devengado por 224 millones 124 mil 121 pesos, que representa un avance del 92.6% en relación al presupuesto ministrado y el 42.0% con respecto al presupuesto aprobado anual de los cuales el Congreso del Estado presenta un monto por 129 millones 805 mil 603 pesos y el Órgano de Fiscalización Superior del Congreso del Estado por 94 millones 318 mil 518 pesos.

Respecto a las funciones en materia Judicial el monto devengado asciende a 505 millones 489 mil 150 pesos, mismo que presentan un avance con relación al presupuesto aprobado de 40.2% y el 93.4% al presupuesto ministrado. Lo anterior permitió llevar a cabo el desarrollo de actividades relacionadas con los procesos penal, mercantil y laboral, entre otros. El Consejo de la Judicatura devengó recursos por 484 millones 80 mil 510 pesos; y el Tribunal Administrativo 21 millones 408 mil 640 pesos.

Para el impulso de las acciones que, en materia social, económica y de gobierno corresponde al Poder Ejecutivo, resaltan los recursos asignados a educación, seguridad pública, protección social, turismo, campo, etc., en donde se ha devengado un monto por 33 mil 463 millones 450 mil 392 pesos, de este total, la mayor proporción de recursos están asignados a la Secretaría de Educación, Secretaría de Seguridad y Protección Ciudadana, Secretaría de Obras Públicas, y a los 124 municipios.

A través de los Órganos Autónomos se devengaron recursos por 2 mil 720 millones 116 mil 494 pesos, cifra que respecto al presupuesto aprobado anual presenta un avance de 57.3% y 76.2% en relación al presupuesto ministrado; con estos recursos se impulsan acciones en materia de participación ciudadana, organización y desarrollo del proceso electoral; protección de los derechos humanos y procuración de justicia; etc., siendo los entes públicos ejecutores el Instituto de Elecciones y Participación Ciudadana, la Comisión Estatal de los Derechos Humanos, la Fiscalía General del Estado, el Tribunal Electoral del Estado de Chiapas, el Instituto de Transparencia, Acceso a la Información y Protección de Datos Personales del Estado de Chiapas y la Universidad Autónoma de Chiapas.

Mediante las Entidades Paraestatales devengaron recursos por 10 mil 257 millones 252 mil 73 pesos, misma que muestra un avance respecto al presupuesto aprobado del 39.0% y 60.7% del presupuesto ministrado para este periodo, principalmente destacan el Instituto de Salud, el Colegio de Bachilleres de Chiapas, la Comisión de Caminos e Infraestructura Hidráulica, el Sistema para el Desarrollo Integral de la Familia del Estado de Chiapas, DIF-Chiapas; el Instituto de la Infraestructura Física Educativa del Estado de Chiapas, el Colegio de Estudios Científicos y Tecnológicos del Estado de Chiapas y la Universidad de Ciencias y Artes de Chiapas. Así mismo, la Institución de Seguridad social devengó recursos por un monto de 2 mil 270 millones 155 mil 664 pesos.

El gasto programable del sector público presupuestario en clasificación administrativa, se financió con recursos del ejercicio y con recursos provenientes de ejercicios anteriores, de acuerdo a los cuadros siguientes:

GOBIERNO CONSTITUCIONAL DEL ESTADO DE CHIAPAS
GASTO PROGRAMABLE DEL SECTOR PÚBLICO PRESUPUESTARIO EN CLASIFICACIÓN ADMINISTRATIVA
RECURSOS DEL EJERCICIO
DEL 1 DE ENERO AL 30 DE JUNIO DE 2024
(Cifras en Pesos)

CONCEPTO	PRESUPUESTO DE EGRESOS				AVANCE % RESPECTO AL:	
	APROBADO ANUAL	MODIFICADO	MINISTRADO	DEVENGADO	APROBADO ANUAL	MINISTRADO
TOTAL PROGRAMABLE	110 696 180 222	116 219 894 971	55 323 503 454	44 477 433 951	40.2	80.4
GOBIERNO ESTATAL	79 746 993 321	82 387 958 460	39 988 162 755	35 299 836 766	44.3	88.3
Poder Legislativo	533 070 935	540 862 420	241 552 075	223 625 663	42.0	92.6
Poder Judicial	1 257 586 100	1 335 883 218	522 473 469	504 509 025	40.1	96.6
Poder Ejecutivo	73 211 853 470	75 347 683 655	35 977 862 388	32 173 807 532	43.9	89.4
Órganos Autónomos	4 744 482 816	5 163 529 167	3 246 274 823	2 397 894 546	50.5	73.9
SECTOR PARAESTATAL NO FINANCIERO	26 296 133 742	30 180 975 440	14 067 802 979	7 910 059 465	30.1	56.2
Entidades Paraestatales y Fideicomisos No Empresariales y No Financieros	26 296 133 742	30 180 975 440	14 067 802 979	7 910 059 465	30.1	56.2
INSTITUCIONES PUBLICAS DE SEGURIDAD SOCIAL	4 653 053 159	3 650 961 071	1 267 537 720	1 267 537 720	27.2	100.0
Instituto de Seguridad Social de los Trabajadores del Estado de Chiapas	4 653 053 159	3 650 961 071	1 267 537 720	1 267 537 720	27.2	100.0

Fuente: Secretaría de Hacienda.

GOBIERNO CONSTITUCIONAL DEL ESTADO DE CHIAPAS
GASTO PROGRAMABLE DEL SECTOR PÚBLICO PRESUPUESTARIO EN CLASIFICACIÓN ADMINISTRATIVA
RECURSOS DE EJERCICIOS ANTERIORES
DEL 1 DE ENERO AL 30 DE JUNIO DE 2024
(Cifras en Pesos)

CONCEPTO	PRESUPUESTO DE EGRESOS				AVANCE % RESPECTO AL:	
	APROBADO ANUAL	MODIFICADO	MINISTRADO	DEVENGADO	APROBADO ANUAL	MINISTRADO
TOTAL PROGRAMABLE	0	8 375 429 810	5 855 147 944	4 963 153 942	0.0	84.8
GOBIERNO ESTATAL	0	4 225 006 158	2 030 425 288	1 613 343 390	0.0	79.5
Poder Legislativo	0	498 458	498 458	498 458	0.0	100.0
Poder Judicial	0	27 703 011	18 819 011	980 124	0.0	5.2
Poder Ejecutivo	0	3 870 879 318	1 687 820 049	1 289 642 860	0.0	76.4
Órganos Autónomos	0	325 925 371	323 287 770	322 221 948	0.0	99.7
SECTOR PARAESTATAL NO FINANCIERO	0	2 946 140 753	2 822 104 712	2 347 192 608	0.0	83.2
Entidades Paraestatales y Fideicomisos No Empresariales y No Financieros	0	2 946 140 753	2 822 104 712	2 347 192 608	0.0	83.2
INSTITUCIONES PUBLICAS DE SEGURIDAD SOCIAL	0	1 204 282 899	1 002 617 944	1 002 617 944	0.0	100.0
Instituto de Seguridad Social de los Trabajadores del Estado de Chiapas	0	1 204 282 899	1 002 617 944	1 002 617 944	0.0	100.0

Fuente: Secretaría de Hacienda.

El gasto público total devengado por los organismos públicos con base en la clasificación administrativa, es el siguiente:

GOBIERNO CONSTITUCIONAL DEL ESTADO DE CHIAPAS
GASTO DEL SECTOR PÚBLICO PRESUPUESTARIO EN CLASIFICACIÓN ADMINISTRATIVA
DEL 1 DE ENERO AL 30 DE JUNIO DE 2024
(Cifras en Pesos)

CONCEPTO	PRESUPUESTO DE EGRESOS				AVANCE % RESPECTO AL:	
	APROBADO ANUAL	MODIFICADO	MINISTRADO	DEVENGADO	APROBADO ANUAL	MINISTRADO
TOTAL	123 661 740 068	137 568 607 112	68 993 086 958	57 192 921 809	46.2	82.9
PODER EJECUTIVO	86 177 413 316	92 191 639 034	45 479 911 725	41 215 784 307	47.8	90.6
Gubernatura	34 319 892	39 129 052	16 662 963	14 206 327	41.4	85.3
Secretaría General de Gobierno	422 754 001	490 159 599	248 044 415	210 986 400	49.9	85.1
Secretaría de Hacienda	1 751 594 038	1 793 182 898	788 047 129	783 623 548	44.7	99.4
Secretaría de la Honestidad y Función Pública	184 143 667	204 077 564	96 829 445	76 335 502	41.5	78.8
Secretaría de Igualdad de Género	67 812 833	112 837 375	42 656 073	29 056 295	42.8	68.1
Secretaría de Protección Civil	103 077 261	148 065 793	57 161 446	30 376 431	29.5	53.1
Secretaría de Obras Públicas	2 567 269 089	3 272 080 507	1 986 744 587	1 352 316 164	52.7	68.1
Secretaría de Medio Ambiente e Historia Natural	116 032 297	139 487 026	61 756 934	53 749 719	46.3	87.0
Secretaría de Economía y del Trabajo	107 294 495	129 324 003	52 234 852	50 012 517	46.6	95.7
Secretaría de Bienestar	83 671 202	278 999 620	162 472 512	161 108 172	192.5	99.2
Secretaría de Agricultura, Ganadería y Pesca	239 192 221	382 400 245	242 150 360	218 044 179	91.2	90.0
Secretaría de Turismo	136 659 412	160 288 837	111 574 605	95 578 622	69.9	85.7
Secretaría para el Desarrollo Sustentable de los Pueblos Indígenas	23 201 779	24 346 313	14 706 777	13 384 390	57.7	91.0
Secretaría de Seguridad y Protección Ciudadana	3 001 442 581	4 880 023 464	2 825 651 406	2 326 797 631	77.5	82.3
Secretaría de Movilidad y Transporte	48 135 801	50 702 719	22 314 377	21 356 748	44.4	95.7
Comisión Estatal de Búsqueda de Personas	7 830 225	21 931 225	17 543 796	7 412 359	94.7	42.3
Oficialía Mayor del Estado de Chiapas	32 552 319	33 479 376	14 410 755	13 797 727	42.4	95.7
Coordinación Estatal para el Mejoramiento del Zoológico "Miguel Álvarez del Toro"	45 686 268	47 454 833	21 394 652	19 110 659	41.8	89.3
Comisión Estatal de Mejora Regulatoria	6 810 089	6 839 641	3 057 323	2 956 171	43.4	96.7
Junta Local de Conciliación y Arbitraje del Estado de Chiapas	21 772 467	22 464 463	9 576 005	8 832 789	40.6	92.2
Instituto de la Juventud del Estado de Chiapas	12 013 420	12 127 974	6 034 176	5 368 735	44.7	89.0
Instituto de Protección Social y Beneficencia Pública del Estado de Chiapas	6 758 552	7 708 034	3 686 437	3 496 896	51.7	94.9
Centro Estatal de Trasplantes del Estado de Chiapas	5 861 390	5 837 530	2 629 759	2 396 128	40.9	91.1
Educación Estatal	13 224 959 100	14 651 256 838	7 324 885 076	6 832 417 127	51.7	93.3
Educación Federalizada	21 942 240 086	21 983 399 639	10 952 979 783	8 555 918 768	39.0	78.1
Instituto de Formación Policial	31 930 548	44 066 337	24 380 585	22 869 540	71.6	93.8
Instituto de Evaluación Profesionalización y Promoción Docente de Chiapas	0	32 471 028	16 628 593	11 511 000	0.0	69.2
Organismos Subsidiados	0	905 851	905 851	905 851	0.0	100.0
Ayudas a la Ciudadanía	2 338 950	2 338 950	600 000	600 000	25.7	100.0
Deuda Pública	2 131 230 950	2 131 230 950	1 045 835 284	984 902 141	46.2	94.2
Obligaciones	1 444 237 622	1 444 237 622	1 064 937 024	1 064 937 024	73.7	100.0
Municipios	30 070 356 108	31 031 845 100	18 241 418 747	18 241 418 747	60.7	100.0
Provisiones Salariales y Económicas	8 304 234 654	8 606 938 628	0	0	0.0	0.0
PODER LEGISLATIVO	533 070 935	541 360 877	242 050 532	224 124 121	42.0	92.6
Congreso del Estado	296 185 334	299 055 796	132 408 642	129 805 603	43.8	98.0
Órgano de Fiscalización Superior del Congreso del Estado	236 885 601	242 305 081	109 641 890	94 318 518	39.8	86.0
PODER JUDICIAL	1 257 586 100	1 363 586 229	541 292 480	505 489 150	40.2	93.4
Consejo de la Judicatura	1 204 594 804	1 310 213 133	519 588 719	484 080 510	40.2	93.2
Tribunal Administrativo	52 991 296	53 373 096	21 703 761	21 408 640	40.4	98.6
ÓRGANOS AUTÓNOMOS	4 744 482 816	5 489 454 539	3 569 562 594	2 720 116 493	57.3	76.2
Instituto de Elecciones y Participación Ciudadana	1 150 444 545	1 204 170 154	979 188 276	702 631 352	61.1	71.8
Comisión Estatal de los Derechos Humanos	53 825 514	55 043 695	24 107 203	24 107 201	44.8	100.0
Fiscalía General del Estado	1 402 744 896	1 644 255 020	863 821 450	665 467 864	47.4	77.0
Tribunal Electoral del Estado de Chiapas	66 737 038	76 448 627	39 084 977	30 130 007	45.1	77.1
Instituto de Transparencia, Acceso a la Información y Protección de Datos Personales del Estado de Chiapas	13 876 412	13 918 423	5 765 096	5 328 815	38.4	92.4
Universidad Autónoma de Chiapas	2 056 854 411	2 495 618 620	1 657 595 592	1 292 451 254	62.8	78.0
ENTIDADES PARAESTATALES Y FIDEICOMISOS NO EMPRESARIALES Y NO FINANCIEROS	26 296 133 742	33 127 322 463	16 890 113 962	10 257 252 073	39.0	60.7
Universidad de Ciencias y Artes de Chiapas	666 692 372	694 055 402	375 633 486	270 476 396	40.6	72.0
Universidad Tecnológica de la Selva	127 760 220	125 603 426	84 630 774	82 304 646	64.4	97.3
Universidad Politécnica de Chiapas	76 922 404	105 489 343	73 508 744	37 680 755	49.0	51.3
Universidad Intercultural de Chiapas	88 709 973	83 971 147	46 688 594	34 821 378	39.3	74.6
Colegio de Estudios Científicos y Tecnológicos del Estado de Chiapas	1 175 710 569	1 418 885 488	774 105 238	577 874 469	49.2	74.7

GOBIERNO CONSTITUCIONAL DEL ESTADO DE CHIAPAS
GASTO DEL SECTOR PÚBLICO PRESUPUESTARIO EN CLASIFICACIÓN ADMINISTRATIVA
DEL 1 DE ENERO AL 30 DE JUNIO DE 2024
(Cifras en Pesos)

CONCEPTO	PRESUPUESTO DE EGRESOS				AVANCE % RESPECTO AL:	
	APROBADO ANUAL	MODIFICADO	MINISTRADO	DEVENGADO	APROBADO ANUAL	MINISTRADO
Colegio de Bachilleres de Chiapas	3 491 839 399	3 634 854 337	1 575 975 024	1 449 035 796	41.5	91.9
Instituto Tecnológico Superior de Cintalapa	68 856 095	73 918 437	36 044 751	25 382 345	36.9	70.4
Universidad Politécnica de Tapachula	24 214 538	24 214 538	10 957 746	6 468 451	26.7	59.0
Instituto de Capacitación y Vinculación Tecnológica del Estado de Chiapas	223 450 742	240 839 552	116 099 343	103 337 317	46.2	89.0
Sistema para el Desarrollo Integral de la Familia del Estado de Chiapas, DIF-Chiapas	1 527 104 799	1 721 606 792	910 024 607	744 058 580	48.7	81.8
Secretariado Ejecutivo del Sistema Estatal de Seguridad Pública	156 653 644	242 376 670	118 163 230	43 430 420	27.7	36.8
Centro Estatal de Prevención Social de la Violencia y Participación Ciudadana	25 872 608	40 366 535	30 523 967	26 573 842	102.7	87.1
Centro Estatal de Control de Confianza Certificado del Estado de Chiapas	76 914 182	83 692 521	40 414 547	33 511 201	43.6	82.9
Consejo Estatal para las Culturas y las Artes de Chiapas	124 215 047	164 049 010	68 968 064	64 885 371	52.2	94.1
Instituto de Salud	13 257 855 309	17 285 857 788	8 455 298 990	3 522 644 100	26.6	41.7
Instituto Chiapaneco de Educación para Jóvenes y Adultos	368 220 388	400 440 767	194 799 495	157 560 652	42.8	80.9
Colegio de Educación Profesional Técnica del Estado de Chiapas "CONALEP Chiapas"	262 555 773	288 594 328	149 707 804	145 314 376	55.3	97.1
Instituto de Ciencia, Tecnología e Innovación del Estado de Chiapas	48 984 249	163 668 743	122 183 269	82 318 891	168.1	67.4
Instituto de la Infraestructura Física Educativa del Estado de Chiapas	1 272 975 018	1 553 447 644	703 925 978	616 921 559	48.5	87.6
Promotora de Vivienda Chiapas	23 398 890	46 275 859	17 823 679	16 035 189	68.5	90.0
Instituto Estatal del Agua	25 363 807	45 366 343	13 821 531	12 286 735	48.4	88.9
Instituto Casa de las Artesanías de Chiapas	26 755 461	47 851 467	26 868 910	26 134 114	97.7	97.3
Sistema Chiapaneco de Radio, Televisión y Cinematografía	80 223 357	83 623 607	38 605 070	36 820 454	45.9	95.4
Instituto para la Gestión Integral de Riesgos de Desastres del Estado de Chiapas	541 818 364	586 229 849	297 409 205	281 495 422	52.0	94.6
Instituto del Café de Chiapas	25 095 157	25 717 678	12 058 221	9 629 969	38.4	79.9
Oficina de Convenciones y Visitantes	18 581 122	19 602 864	8 578 910	7 649 960	41.2	89.2
Instituto de Bomberos del Estado de Chiapas	6 455 975	6 878 565	3 329 163	3 303 904	51.2	99.2
Comisión de Caminos e Infraestructura Hidráulica	2 269 866 885	3 646 028 090	2 424 053 694	1 713 403 457	75.5	70.7
Procuraduría Ambiental del Estado de Chiapas	5 401 819	5 380 479	2 344 038	2 101 119	38.9	89.6
Comisión Ejecutiva Estatal de Atención a Víctimas para el Estado de Chiapas	12 297 095	14 242 388	6 862 606	5 586 823	45.4	81.4
Instituto del Patrimonio del Estado	16 117 481	17 657 872	7 281 405	6 851 240	42.5	94.1
Secretaría Ejecutiva del Sistema Anticorrupción del Estado de Chiapas	18 280 504	18 417 408	8 194 124	7 879 206	43.1	96.2
Centro de Conciliación Laboral del Estado de Chiapas	17 379 369	17 771 587	8 109 449	6 149 610	35.4	75.8
Archivo General del Estado	9 613 799	9 698 091	4 490 525	3 914 732	40.7	87.2
Comisión Estatal de Conciliación y Arbitraje Médico del Estado de Chiapas	5 688 668	6 104 946	2 679 611	2 345 227	41.2	87.5
Instituto de Comunicación Social y Relaciones Públicas del Estado de Chiapas	32 458 549	69 635 529	50 906 778	30 324 276	93.4	59.6
Consejería Jurídica del Gobernador	31 060 393	32 706 003	13 933 876	13 301 705	42.8	95.5
Instituto del Deporte del Estado de Chiapas	64 769 719	82 201 372	55 109 514	47 438 385	73.2	86.1
INSTITUCIONES PUBLICAS DE SEGURIDAD SOCIAL	4 653 053 159	4 855 243 970	2 270 155 665	2 270 155 665	48.8	100.0
Instituto de Seguridad Social de los Trabajadores del Estado de Chiapas	4 653 053 159	4 855 243 970	2 270 155 665	2 270 155 665	48.8	100.0

Fuente: Secretaría de Hacienda.

El gasto total devengado por los organismos públicos, se financió con recursos del ejercicio y con recursos provenientes de ejercicios anteriores, de acuerdo a lo siguiente:

GOBIERNO CONSTITUCIONAL DEL ESTADO DE CHIAPAS						
GASTO DEL SECTOR PÚBLICO PRESUPUESTARIO EN CLASIFICACIÓN ADMINISTRATIVA						
RECURSOS DEL EJERCICIO						
DEL 1 DE ENERO AL 30 DE JUNIO DE 2024						
(Cifras en Pesos)						
CONCEPTO	PRESUPUESTO DE EGRESOS				AVANCE % RESPECTO AL:	
	APROBADO ANUAL	MODIFICADO	MINISTRADO	DEVENGADO	APROBADO ANUAL	MINISTRADO
TOTAL	123 661 740 068	129 186 557 137	63 131 318 848	52 223 356 127	42.2	82.7
PODER EJECUTIVO	86 177 413 316	88 314 335 606	43 785 667 567	39 919 729 708	46.3	91.2
Gubernatura	34 319 892	34 279 931	15 321 237	12 864 601	37.5	84.0
Secretaría General de Gobierno	422 754 001	471 298 917	234 249 722	197 191 707	46.6	84.2
Secretaría de Hacienda	1 751 594 038	1 783 871 328	782 621 743	778 355 421	44.4	99.5
Secretaría de la Honestidad y Función Pública	184 143 667	199 763 580	92 515 460	74 287 700	40.3	80.3
Secretaría de Igualdad de Género	67 812 833	111 939 510	41 904 144	28 641 821	42.2	68.4
Secretaría de Protección Civil	103 077 261	119 511 596	55 174 704	28 389 690	27.5	51.5
Secretaría de Obras Públicas	2 567 269 089	2 771 041 015	1 607 213 435	1 091 790 216	42.5	67.9
Secretaría de Medio Ambiente e Historia Natural	116 032 297	127 463 194	54 287 708	50 194 359	43.3	92.5
Secretaría de Economía y del Trabajo	107 294 495	129 324 003	52 234 852	50 012 517	46.6	95.7
Secretaría de Bienestar	83 671 202	178 999 620	162 472 512	161 108 172	192.5	99.2
Secretaría de Agricultura, Ganadería y Pesca	239 192 221	315 299 383	184 087 601	166 734 261	69.7	90.6
Secretaría de Turismo	136 659 412	160 093 696	111 571 304	95 575 321	69.9	85.7
Secretaría para el Desarrollo Sustentable de los Pueblos Indígenas	23 201 779	24 346 313	14 706 777	13 384 390	57.7	91.0
Secretaría de Seguridad y Protección Ciudadana	3 001 442 581	4 256 216 392	2 586 743 325	2 288 803 846	76.3	88.5
Secretaría de Movilidad y Transporte	48 135 801	50 621 519	22 233 177	21 275 548	44.2	95.7
Comisión Estatal de Búsqueda de Personas	7 830 225	21 909 576	17 522 147	7 390 711	94.4	42.2
Oficialía Mayor del Estado de Chiapas	32 552 319	33 026 479	14 371 171	13 797 727	42.4	96.0
Coordinación Estatal para el Mejoramiento del Zoológico "Miguel Álvarez del Toro"	45 686 268	47 454 833	21 394 652	19 110 659	41.8	89.3
Comisión Estatal de Mejora Regulatoria	6 810 089	6 826 751	3 044 434	2 943 282	43.2	96.7
Junta Local de Conciliación y Arbitraje del Estado de Chiapas	21 772 467	22 464 463	9 576 005	8 832 789	40.6	92.2
Instituto de la Juventud del Estado de Chiapas	12 013 420	12 127 974	6 034 176	5 368 735	44.7	89.0
Instituto de Protección Social y Beneficencia Pública del Estado de Chiapas	6 758 552	7 523 864	3 502 267	3 346 707	49.5	95.6
Centro Estatal de Trasplantes del Estado de Chiapas	5 861 390	5 824 342	2 616 571	2 396 128	40.9	91.6
Educación Estatal	13 224 959 100	13 504 306 639	6 454 217 167	6 024 594 212	45.6	93.3
Educación Federalizada	21 942 240 086	21 983 399 639	10 952 979 783	8 555 918 768	39.0	78.1
Instituto de Formación Policial	31 930 548	36 444 442	16 758 690	15 545 805	48.7	92.8
Instituto de Evaluación, Profesionalización y Promoción Docente de Chiapas	0	19 647 344	5 659 441	2 154 397	0.0	38.1
Organismos Subsidiados	0	747 063	747 063	747 063	0	100.0
Ayudas a la Ciudadanía	2 338 950	1 338 950	200 000	200 000	8.6	100.0
Deuda Pública	2 131 230 950	2 131 230 950	1 045 835 284	984 902 141	46.2	94.2
Obligaciones	1 444 237 622	1 444 237 622	1 064 937 024	1 064 937 024	73.7	100.0
Municipios	30 070 356 108	30 939 360 345	18 148 933 992	18 148 933 992	60.4	100.0
Provisiones Salariales y Económicas	8 304 234 654	7 262 394 333	0	0	0.0	0.0
PODER LEGISLATIVO	533 070 935	540 862 420	241 552 075	223 625 663	42.0	92.6
Congreso del Estado	296 185 334	298 557 338	131 910 184	129 307 146	43.7	98.0
Órgano de Fiscalización Superior del Congreso del Estado	236 885 601	242 305 082	109 641 891	94 318 517	39.8	86.0
PODER JUDICIAL	1 257 586 100	1 335 883 218	522 473 469	504 509 025	40.1	96.6
Consejo de la Judicatura	1 204 594 804	1 282 891 922	501 151 507	483 439 298	40.1	96.5
Tribunal Administrativo	52 991 296	52 991 296	21 321 962	21 069 727	39.8	98.8
ÓRGANOS AUTÓNOMOS	4 744 482 816	5 163 529 167	3 246 274 823	2 397 894 546	50.5	73.9
Instituto de Elecciones y Participación Ciudadana	1 150 444 545	1 166 923 517	942 868 845	667 164 763	58.0	70.8
Comisión Estatal de los Derechos Humanos	53 825 514	54 118 705	23 182 213	23 182 211	43.1	100.0
Fiscalía General del Estado	1 402 744 896	1 643 775 020	863 701 450	665 467 864	47.4	77.0
Tribunal Electoral del Estado de Chiapas	66 737 038	74 765 997	38 752 742	29 890 754	44.8	77.1
Instituto de Transparencia, Acceso a la Información y Protección de Datos Personales del Estado de Chiapas	13 876 412	13 918 423	5 765 096	5 328 815	38.4	92.4
Universidad Autónoma de Chiapas	2 056 854 411	2 210 027 505	1 372 004 477	1 006 860 139	49.0	73.4
ENTIDADES PARAESTATALES Y FIDEICOMISOS NO EMPRESARIALES Y NO FINANCIEROS	26 296 133 742	30 180 985 655	14 067 813 194	7 910 059 465	30.1	56.2
Universidad de Ciencias y Artes de Chiapas	666 692 372	694 055 402	375 633 486	270 476 396	40.6	72.0
Universidad Tecnológica de la Selva	127 760 220	125 603 426	84 630 774	82 304 646	64.4	97.3

GOBIERNO CONSTITUCIONAL DEL ESTADO DE CHIAPAS
GASTO DEL SECTOR PÚBLICO PRESUPUESTARIO EN CLASIFICACIÓN ADMINISTRATIVA
RECURSOS DEL EJERCICIO
DEL 1 DE ENERO AL 30 DE JUNIO DE 2024
(Cifras en Pesos)

CONCEPTO	PRESUPUESTO DE EGRESOS				AVANCE % RESPECTO AL:	
	APROBADO ANUAL	MODIFICADO	MINISTRADO	DEVENGADO	APROBADO ANUAL	MINISTRADO
Universidad Politécnica de Chiapas	76 922 404	95 320 334	65 386 908	32 404 805	42.1	49.6
Universidad Intercultural de Chiapas	88 709 973	83 971 147	46 688 594	34 821 378	39.3	74.6
Colegio de Estudios Científicos y Tecnológicos del Estado de Chiapas	1 175 710 569	1 385 881 924	762 009 982	565 779 213	48.1	74.2
Colegio de Bachilleres de Chiapas	3 491 839 399	3 555 463 341	1 496 584 029	1 379 073 902	39.5	92.1
Instituto Tecnológico Superior de Cintalapa	68 856 095	72 782 158	34 908 473	25 302 345	36.7	72.5
Universidad Politécnica de Tapachula	24 214 538	24 214 538	10 957 746	6 468 451	26.7	59.0
Instituto de Capacitación y Vinculación Tecnológica del Estado de Chiapas	223 450 742	237 017 520	112 277 311	100 466 820	45.0	89.5
Sistema para el Desarrollo Integral de la Familia del Estado de Chiapas, DIF-Chiapas	1 527 104 799	1 650 594 875	850 157 135	687 052 720	45.0	80.8
Secretariado Ejecutivo del Sistema Estatal de Seguridad Pública	156 653 644	234 540 600	110 327 160	35 594 350	22.7	32.3
Centro Estatal de Prevención Social de la Violencia y Participación Ciudadana	25 872 608	40 338 393	30 495 826	26 573 842	102.7	87.1
Centro Estatal de Control de Confianza Certificado del Estado de Chiapas	76 914 182	82 492 521	39 666 307	33 011 148	42.9	83.2
Consejo Estatal para las Culturas y las Artes de Chiapas	124 215 047	154 126 156	65 906 945	62 480 830	50.3	94.8
Instituto de Salud	13 257 855 309	15 718 247 254	6 944 346 833	2 202 153 029	16.6	31.7
Instituto Chiapaneco de Educación para Jóvenes y Adultos	368 220 388	394 172 688	188 531 416	151 312 790	41.1	80.3
Colegio de Educación Profesional Técnica del Estado de Chiapas "CONALEP CHIAPAS"	262 555 773	284 594 328	145 707 804	141 314 376	53.8	97.0
Instituto de Ciencia, Tecnología e Innovación del Estado de Chiapas	48 984 249	57 552 768	25 245 673	22 449 849	45.8	88.9
Instituto de la Infraestructura Física Educativa del Estado de Chiapas	1 272 975 018	1 407 909 050	558 920 784	489 317 663	38.4	87.5
Promotora de Vivienda Chiapas	23 398 890	30 006 379	10 184 023	10 018 336	42.8	98.4
Instituto Estatal del Agua	25 363 807	45 366 343	13 821 531	12 286 735	48.4	88.9
Instituto Casa de las Artesanías de Chiapas	26 755 461	34 087 911	17 728 682	17 230 295	64.4	97.2
Sistema Chiapaneco de Radio, Televisión y Cinematografía	80 223 357	81 569 146	38 598 070	36 813 454	45.9	95.4
Instituto para la Gestión Integral de Riesgos de Desastres del Estado de Chiapas	541 818 364	580 847 607	292 026 963	277 014 674	51.1	94.9
Instituto del Café de Chiapas	25 095 157	25 717 678	12 058 221	9 629 969	38.4	79.9
Oficina de Convenciones y Visitantes	18 581 122	19 238 941	8 214 988	7 649 960	41.2	93.1
Instituto de Bomberos del Estado de Chiapas	6 455 975	6 837 575	3 288 173	3 262 914	50.5	99.2
Comisión de Caminos e Infraestructura Hidráulica	2 269 866 885	2 804 917 475	1 582 943 079	1 078 965 018	47.5	68.2
Procuraduría Ambiental del Estado de Chiapas	5 401 819	5 380 479	2 344 038	2 101 119	38.9	89.6
Comisión Ejecutiva Estatal de Atención a Víctimas para el Estado de Chiapas	12 297 095	14 242 388	6 862 606	5 586 823	45.4	81.4
Instituto del Patrimonio del Estado	16 117 481	17 657 872	7 281 405	6 851 240	42.5	94.1
Secretaría Ejecutiva del Sistema Anticorrupción del Estado de Chiapas	18 280 504	18 417 408	8 194 124	7 879 206	43.1	96.2
Centro de Conciliación Laboral del Estado de Chiapas	17 379 369	17 391 587	7 729 449	6 149 610	35.4	79.6
Archivo General del Estado	9 613 799	9 640 259	4 432 694	3 856 901	40.1	87.0
Comisión Estatal de Conciliación y Arbitraje Médico del Estado de Chiapas	5 688 668	6 104 946	2 679 611	2 345 227	41.2	87.5
Instituto de Comunicación Social y Relaciones Públicas del Estado de Chiapas	32 458 549	67 236 861	49 459 960	28 877 458	0.0	58.4
Consejería Jurídica del Gobernador	31 060 393	32 706 003	13 933 876	13 301 705	42.8	95.5
Instituto del Deporte del Estado de Chiapas	64 769 719	64 740 372	37 648 514	31 880 268	49.2	84.7
INSTITUCIONES PUBLICAS DE SEGURIDAD SOCIAL	4 653 053 159	3 650 961 071	1 267 537 720	1 267 537 720	27.2	100.0
Instituto de Seguridad Social de los Trabajadores del Estado de Chiapas	4 653 053 159	3 650 961 071	1 267 537 720	1 267 537 720	27.2	100.0

Fuente: Secretaría de Hacienda.



GOBIERNO CONSTITUCIONAL DEL ESTADO DE CHIAPAS
GASTO DEL SECTOR PÚBLICO PRESUPUESTARIO EN CLASIFICACIÓN ADMINISTRATIVA
RECURSOS DE EJERCICIOS ANTERIORES
DEL 1 DE ENERO AL 30 DE JUNIO DE 2024
(Cifras en Pesos)

CONCEPTO	PRESUPUESTO DE EGRESOS				AVANCE % RESPECTO AL:	
	APROBADO ANUAL	MODIFICADO	MINISTRADO	DEVENGADO	APROBADO ANUAL	MINISTRADO
TOTAL	0	8 382 049 975	5 861 768 110	4 969 565 682	0.0	84.8
PODER EJECUTIVO	0	3 877 303 428	1 694 244 158	1 296 054 599	0.0	76.5
Gubernatura	0	4 849 121	1 341 726	1 341 726	0.0	100.0
Secretaría General de Gobierno	0	18 860 682	13 794 693	13 794 693	0.0	100.0
Secretaría de Hacienda	0	9 311 570	5 425 386	5 268 126	0.0	97.1
Secretaría de la Honestidad y Función Pública	0	4 313 984	4 313 984	2 047 802	0.0	47.5
Secretaría de Igualdad de Género	0	897 865	751 929	414 474	0.0	55.1
Secretaría de Protección Civil	0	28 554 197	1 986 741	1 986 741	0.0	100.0
Secretaría de Obras Públicas	0	501 039 492	379 531 152	260 525 948	0.0	68.6
Secretaría de Medio Ambiente e Historia Natural	0	12 023 832	7 469 226	3 555 360	0.0	47.6
Secretaría de Agricultura, Ganadería y Pesca	0	67 100 862	58 062 759	51 309 918	0.0	88.4
Secretaría de Turismo	0	195 141	3 301	3 301	0.0	100.0
Secretaría de Seguridad y Protección Ciudadana	0	623 807 072	238 908 081	37 993 786	0.0	15.9
Secretaría de Movilidad y Transporte	0	81 200	81 200	81 200	0.0	100.0
Comisión Estatal de Búsqueda de Personas	0	21 649	21 649	21 649	0.0	100.0
Oficialía Mayor del Estado de Chiapas	0	452 897	39 584	0	0.0	0.0
Comisión Estatal de Mejora Regulatoria	0	12 889	12 889	12 889	0.0	100.0
Instituto de Protección Social y Beneficencia Pública del	0	184 169	184 169	150 189	0.0	81.5
Centro Estatal de Trasplantes del Estado de Chiapas	0	13 189	13 189	0	0.0	0.0
Educación Estatal	0	1 146 950 200	870 667 910	807 822 915	0.0	92.8
Instituto de Formación Policial	0	7 621 895	7 621 895	7 323 735	0.0	96.1
Instituto de Evaluación, Profesionalización y Promoción	0	12 823 684	10 969 153	9 356 603	0.0	85.3
Organismos Subsidiados	0	158 788	158 788	158 788	0.0	100.0
Ayudas a la Ciudadanía	0	1 000 000	400 000	400 000	0.0	100.0
Municipios	0	92 484 755	92 484 755	92 484 755	0.0	100.0
Provisiones Salariales y Económicas	0	1 344 544 295	0	0	0.0	0.0
PODER LEGISLATIVO	0	498 457	498 457	498 458	0.0	100.0
Congreso del Estado	0	498 457	498 457	498 458	0.0	100.0
PODER JUDICIAL	0	27 703 011	18 819 011	980 125	0.0	5.2
Consejo de la Judicatura	0	27 321 211	18 437 211	641 212	0.0	3.5
Tribunal Administrativo	0	381 800	381 800	338 913	0.0	88.8
ÓRGANOS AUTÓNOMOS	0	325 925 371	323 287 771	322 221 948	0.0	99.7
Instituto de Elecciones y Participación Ciudadana	0	37 246 637	36 319 431	35 466 589	0.0	97.7
Comisión Estatal de los Derechos Humanos	0	924 990	924 990	924 990	0.0	100.0
Fiscalía General del Estado	0	480 000	120 000	0	0.0	0.0
Tribunal Electoral del Estado de Chiapas	0	1 682 629	332 235	239 254	0.0	72.0
Universidad Autónoma de Chiapas	0	285 591 115	285 591 115	285 591 115	0.0	100.0
ENTIDADES PARAESTATALES Y FIDEICOMISOS NO EMPRESARIALES Y NO FINANCIEROS	0	2 946 336 809	2 822 300 769	2 347 192 608	0.0	83.2
Universidad Politécnica de Chiapas	0	10 169 009	8 121 836	5 275 950	0.0	65.0
Colegio de Estudios Científicos y Tecnológicos del Estado de Chiapas	0	33 003 564	12 095 256	12 095 256	0.0	100.0
Colegio de Bachilleres de Chiapas	0	79 390 995	79 390 995	69 961 894	0.0	88.1
Instituto Tecnológico Superior de Cintalapa	0	1 136 278	1 136 278	80 000	0.0	7.0
Instituto de Capacitación y Vinculación Tecnológica del Estado de Chiapas	0	3 822 032	3 822 032	2 870 497	0.0	75.1
Sistema para el Desarrollo Integral de la Familia del Estado de Chiapas, DIF-Chiapas	0	71 011 917	59 867 472	57 005 861	0.0	95.2
Secretariado Ejecutivo del Sistema Estatal de Seguridad Pública	0	7 836 070	7 836 070	7 836 070	0.0	100.0
Centro Estatal de Prevención Social de la Violencia y Participación Ciudadana	0	28 141	28 141	0	0.0	0.0
Centro Estatal de Control de Confianza Certificado del Estado de Chiapas	0	1 200 000	748 240	500 053	0.0	66.8
Consejo Estatal para las Culturas y las Artes de Chiapas	0	9 922 855	3 061 119	2 404 541	0.0	78.6
Instituto de Salud	0	1 567 610 533	1 510 952 157	1 320 491 071	0.0	87.4
Instituto Chiapaneco de Educación para Jóvenes y Adultos	0	6 268 079	6 268 079	6 247 862	0.0	99.7
Colegio de Educación Profesional Técnica del Estado de Chiapas "CONALEP CHIAPAS"	0	4 000 000	4 000 000	4 000 000	0.0	100.0
Instituto de Ciencia, Tecnología e Innovación del Estado de Chiapas	0	106 115 975	96 937 596	59 869 041	0.0	61.8

GOBIERNO CONSTITUCIONAL DEL ESTADO DE CHIAPAS
GASTO DEL SECTOR PÚBLICO PRESUPUESTARIO EN CLASIFICACIÓN ADMINISTRATIVA
RECURSOS DE EJERCICIOS ANTERIORES
DEL 1 DE ENERO AL 30 DE JUNIO DE 2024
(Cifras en Pesos)

CONCEPTO	PRESUPUESTO DE EGRESOS				AVANCE % RESPECTO AL:	
	APROBADO ANUAL	MODIFICADO	MINISTRADO	DEVENGADO	APROBADO ANUAL	MINISTRADO
Instituto de la Infraestructura Física Educativa del Estado de Chiapas	0	145 538 594	145 005 194	127 603 896	0.0	88.0
Promotora de Vivienda Chiapas	0	16 269 480	7 639 656	6 016 852	0.0	78.8
Instituto Casa de las Artesanías de Chiapas	0	13 763 557	9 140 228	8 903 819	0.0	97.4
Sistema Chiapaneco de Radio, Televisión y Cinematografía	0	2 054 462	7 000	7 000	0.0	100.0
Instituto para la Gestión Integral de Riesgos de Desastres del Estado de Chiapas	0	5 382 242	5 382 242	4 480 748	0.0	83.3
Oficina de Convenciones y Visitantes	0	363 922	363 922	0	0.0	0.0
Instituto de Bomberos del Estado de Chiapas	0	40 990	40 990	40 990	0.0	100.0
Comisión de Caminos e Infraestructura Hidráulica	0	841 110 615	841 110 615	634 438 440	0.0	75.4
Centro de Conciliación Laboral del Estado de Chiapas	0	380 000	380 000	0	0.0	0.0
Archivo General del Estado	0	57 831	57 831	57 831	0.0	100.0
Instituto de Comunicación Social y Relaciones Públicas del Estado de Chiapas	0	2 398 668	1 446 818	1 446 818	0.0	100.0
Instituto del Deporte del Estado de Chiapas	0	17 461 000	17 461 000	15 558 117	0.0	89.1
INSTITUCIONES PUBLICAS DE SEGURIDAD SOCIAL	0	1 204 282 899	1 002 617 944	1 002 617 944	0.0	100.0
Instituto de Seguridad Social de los Trabajadores del Estado de Chiapas	0	1 204 282 899	1 002 617 944	1 002 617 944	0.0	100.0

Fuente: Secretaría de Hacienda.

Gasto programable en clasificación funcional

La clasificación funcional permite identificar la naturaleza del gasto con base a las prioridades del Estado, como son: Desarrollo Social, Desarrollo Económico y Gobierno. Por ello, la distribución de recursos devengados en este periodo se desglosan en las finalidades y funciones siguientes:

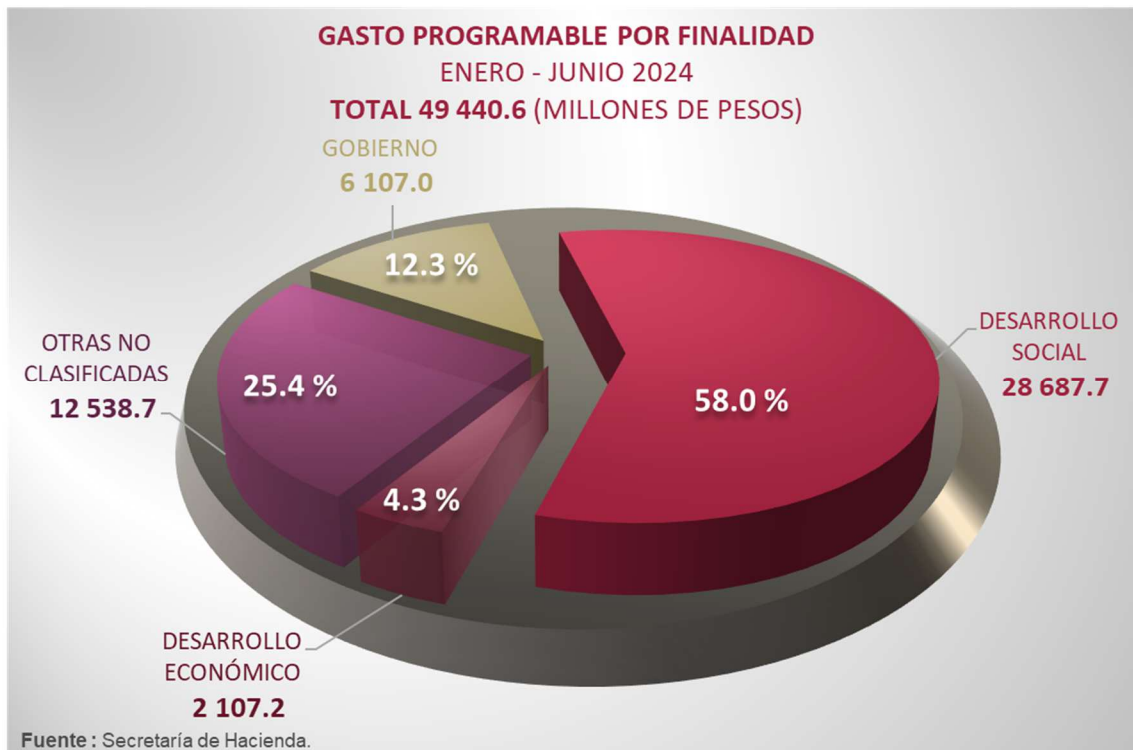

Gobierno

Esta finalidad tiene como premisa el impulso de acciones para la atención social y de gestión gubernamental en la que resaltan las funciones relacionadas con la procuración e impartición de la justicia, orden público y seguridad interior; coordinación de la política de gobierno; asuntos financieros y hacendarios; legislación, relaciones exteriores, entre otros, en las cuales se devengaron recursos por 6 mil 106 millones 994 mil 595 pesos, cifra que representa un avance del 82.8% en relación al presupuesto ministrado y el 37.8% con respecto al presupuesto aprobado anual.

Legislación

Con el propósito de impulsar el fortalecimiento del Estado, se han puesto en marcha acciones para el proceso legislativo, y para fiscalizar los recursos a los entes públicos y municipios del estado. Por lo anterior los recursos devengados en la función *Legislación* ascienden a 224 millones 124 mil 121 pesos, cifra que presenta un avance respecto al presupuesto aprobado de 42.0% y 92.6% al ministrado.

INDICADOR	META ALCANZADA
Porcentaje de informes individuales del Resultado de la fiscalización a las Cuentas Públicas Estatales y Municipales. (Informe)	58

Justicia

Para la ejecución de acciones relacionadas con la procuración de justicia, la investigación y cumplimentación de mandamientos judiciales, la promoción y defensa de los derechos humanos, entre otros, se han devengado 1 mil 666 millones 722 mil 614 pesos para la función de *Justicia*, mismo que presenta un avance del 56.6% con respecto al presupuesto aprobado anual y 81.2% al presupuesto ministrado. Del total de estos recursos, el 95.8% fue devengado en conjunto por la Fiscalía General del Estado, el Consejo de la Judicatura y la Secretaría de Seguridad y Protección Ciudadana. Los indicadores vinculados a este rubro son:

INDICADOR	META ALCANZADA
Porcentaje de determinación en carpetas de investigación de años anteriores. (Carpeta de Investigación)	2,489
Índice de Incidencia Estatal. (Incidencia)	6,820
Porcentaje de atención de mandamientos judiciales. (Mandamiento)	1,046
Porcentaje de atención de dictámenes periciales. (Dictamen)	55,105

Coordinación de la Política de Gobierno

Coadyuvar en la estabilidad política y social en las regiones del Estado es prioridad de la presente administración; en la que se impulsan acciones para la atención y solución de los asuntos y demandas de los grupos sociales; a dar cumplimiento a las disposiciones en materia electoral; a combatir la corrupción; a garantizar la transparencia y acceso a la información pública; entre otras. Para lo cual los recursos devengados ascienden a 1 mil 177 millones 975 mil 287 pesos, misma que presenta un avance respecto al presupuesto aprobado anual del 53.7% y 79.4% en relación al presupuesto ministrado. El indicador relacionado con esta función es:

INDICADOR	META ALCANZADA
Porcentaje de coadyuvancia de la paz y la tranquilidad de la ciudadanía que presentó problemática socioeconómica. (Resolución)	7,447

Asuntos Financieros y Hacendarios

Con la finalidad de impulsar la administración sana y transparente de las finanzas públicas del Estado, las acciones que se impulsan están focalizadas en fortalecer la administración y recaudación de los servicios tributarios: el

desarrollo regional de los servicios hacendarios, el procesamiento y control de nóminas de sueldos de la administración centralizada, el fortalecimiento a la cultura tributaria, a promover el presupuesto con enfoque a resultados, entre otros; por ello, en esta función se devengaron 783 millones 481 mil 689 pesos, cifra que muestra un avance de 11.6% respecto al presupuesto aprobado anual y 99.4% del ministrado. El indicador relacionado con esta función es:

INDICADOR	META ALCANZADA
Porcentaje de captación de ingresos totales en el Estado. (Millones de Pesos)	\$ 68,018

Asuntos de Orden Público y de Seguridad Interior

Con el propósito de garantizar la seguridad y protección de la ciudadanía, los recursos se orientan en el impulso de acciones para prevenir la comisión de delitos; para capacitar al personal operativo y administrativo de los distintos cuerpos policíacos; para brindar equipamiento al personal de las instituciones de seguridad pública; para impulsar la procuración de justicia; para promover programas de prevención de riesgos; entre otros. Los recursos devengados en esta función ascienden a 2 mil 119 millones 870 mil 931 pesos, cifra que muestra un avance respecto al presupuesto aprobado anual de 61.8% y 80.9% al ministrado. El indicador vinculado a esta función es:

INDICADOR	META ALCANZADA
Porcentaje de evaluaciones de control de confianza concluidas por elementos de seguridad del estado, municipios y procuración de justicia. (Evaluación)	2,974

Otros Servicios Generales

Para emprender acciones que garanticen la vigilancia, control y administración de los bienes patrimoniales, así como para promover el acceso a la información y protección de datos personales, los recursos devengados ascienden a 134 millones 819 mil 953 pesos, que presentan un avance del 40.1% respecto al presupuesto aprobado anual y el 72.0% en relación al presupuesto ministrado.

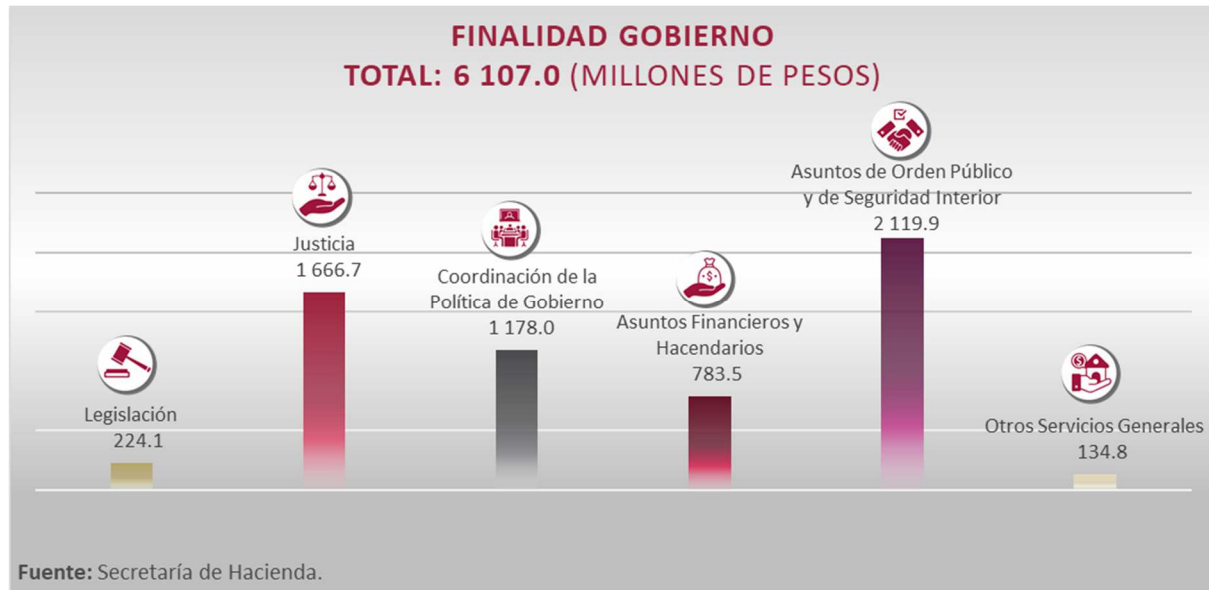

Desarrollo social

La prioridad de esta finalidad es mejorar el bienestar de la población, para lo cual se han devengados recursos por 28 mil 687 millones 685 mil 216 pesos, cifra que representa el 58.0% del total programable y un avance del 74.7% con respecto al presupuesto ministrado y el 41.7% en relación al presupuesto aprobado anual, estos recursos se orientan en las funciones de salud, educación, vivienda, seguridad social, entre otros, mismas que se describen a continuación:

Protección Ambiental

Una de las prioridades de esta administración es promover un manejo sustentable de los recursos ambientales y naturales, por lo cual las acciones que se impulsan se orientan principalmente a la ampliación de sistemas de alcantarillado sanitario; a la protección ambiental; la inspección y vigilancia forestal; entre otros; los recursos devengados ascienden a 255 millones 442 mil 63 pesos, reflejando un avance de 46.8% respecto al presupuesto aprobado anual y 74.6% del presupuesto ministrado.

Vivienda y Servicios a la Comunidad

En esta función se devengaron recursos por 1 mil 70 millones 906 mil 836 pesos, que se destinaron esencialmente a la rehabilitación de los sistemas de agua potable en diversos municipios del Estado; la construcción de tanques de captación pluvial, promover el desarrollo de la infraestructura urbana y rural; impulsar el desarrollo integral de las viviendas, alumbrado público, entre otros; cifras que presentan un avance de 42.0% respecto al presupuesto aprobado anual y 72.0% en relación al presupuesto ministrado.

Salud

La salud es el eje central de la calidad de vida de la población, por eso se impulsa una mayor cobertura y atención de las enfermedades; a proporcionar mejores servicios médicos a través de la atención médica de primer y segundo nivel; al combate de enfermedades transmitidas por vector; a la conservación y mantenimiento de equipos de las unidades médicas; al fortalecimiento médico y la logística de distribución de medicamentos y material de curación; a fortalecer el programa de donación y trasplantes de órganos, células y tejidos, entre otros, para lo cual se destinaron recursos por un monto de 3 mil 525 millones 56 mil 994 pesos, mismas que presentan un avance de 26.6% con respecto al presupuesto aprobado anual y 41.6% a lo ministrado.

Recreación, Cultura y Otras Manifestaciones Sociales

En esta función se devengaron recursos por 499 millones 355 mil 692 pesos, mismos que presentan un avance con respecto al presupuesto aprobado anual de 53.3% y 70.2% al presupuesto ministrado. Con estos recursos se logró el impulso del programa de cultura integral; el desarrollo del deporte; la construcción de espacios deportivos; el fortalecimiento a la infraestructura para el desarrollo artístico y cultural; así como el impulso a la ingeniería de radio y televisión, entre otros.

Educación

Es prioridad de esta administración invertir en la educación, principalmente las acciones se focalizan en beneficio de la niñez y los jóvenes de todos los niveles educativos, esencialmente se fortalece a la educación básica, a incrementar la cobertura de educación superior con calidad, a la construcción y equipamiento de la infraestructura educativa, al mejoramiento de los centros de atención y desarrollo infantil, el impulso al telebachillerato comunitario, telesecundaria, entre otros. En este rubro los recursos devengados ascienden a 20 mil 101 millones 852 mil 71 pesos, cifra que presenta un avance de 44.8% respecto al presupuesto aprobado anual y 83.8% al presupuesto ministrado. Del total asignado a la educación la Secretaría de Educación devengó el 76.5%, seguido del Colegio de Bachilleres de Chiapas, la Universidad Autónoma de Chiapas, el Instituto de la Infraestructura Física Educativa del Estado de Chiapas, el Colegio de Estudios Científicos y Tecnológicos del Estado de Chiapas, entre otros. Los indicadores que se relacionan con esta función son:

INDICADOR	META ALCANZADA
Atención a la demanda en preescolar estatal 2023-2024.	66,673
Atención a la demanda en primaria estatal 2023-2024.	119,340
Atención a la demanda en secundaria 2023-2024.	176,423
Atención a la demanda en educación media estatal 2023-2024.	54,657
Atención a la demanda en educación superior estatal 2023-2024.	4,463
Porcentaje de población de jóvenes y adultos mayores de 15 años que se alfabetizan en el periodo.	2,291

Protección Social

En la atención de los grupos de población vulnerable se han devengado recursos por 3 mil 235 millones 71 mil 560 pesos, los cuales presentan un avance respecto al presupuesto aprobado de 48.8% y 94.4% al ministrado. Estos recursos se destinaron a otorgar apoyo a familias en situación de carencia alimentaria; al pago de pensiones; a las ayudas técnicas a personas con discapacidad; así como a los apoyos de asistencia social; apoyos escolares; asistencia infantil; fomento familiar a la producción de traspatio; entre otros. Los indicadores relacionados con este rubro son los siguientes:

INDICADOR	META ALCANZADA
Porcentaje de acciones de capacitación en materia de Derechos Humanos, Igualdad e Inclusión de Género. (Capacitación)	650
Porcentaje de acciones de Fortalecimiento para la Igualdad de Oportunidades. (Persona)	3,500
Porcentaje de acciones para el Fortalecimiento de las Capacidades Económicas de las Mujeres. (Persona)	3,756



Desarrollo económico

Para impulsar el dinamismo del sector productivo y económico orientado a dinamizar las actividades económicas del Estado, se ha asignado a esta finalidad recursos por 2 mil 107 millones 232 mil 412 pesos, cifra que equivale al 4.3% del total programable y un avance del 74.0% y 42.3% con respecto al presupuesto ministrado y aprobado anual. Las funciones que integran a esta finalidad son las siguientes:

Asuntos Económicos, Comerciales y Laborales en General

Promover las ventajas competitivas del Estado; incentivar la atracción de inversiones, impulsar proyectos estratégicos; fomentar la calidad del sector laboral del Estado; y promover estrategias de apoyo a población desempleada, son algunas de las acciones que se han implementaron en este periodo, en el que se han devengado recursos por 183 millones 112 mil 573 pesos, lo que presenta un avance de 37.7% y 91.2% con respecto al presupuesto aprobado y al ministrado, respectivamente

Agropecuaria, Silvicultura, Pesca y Caza

Para elevar la productividad y la producción del Estado, esta administración prioriza el impulso de las actividades agrícolas, pecuarias y pesqueras, principalmente en acciones de financiamiento y comercialización y de la actividad agroindustrial; así como la producción de cultivos cíclicos; el fomento a la producción de café, el impulso al desarrollo ganadero y pesquero, entre otros; los recursos devengados en este rubro ascienden a 227 millones 674 mil 147 pesos, misma que presenta un avance respecto al presupuesto aprobado anual del 66.3% y 89.6% en relación al presupuesto ministrado.

Combustibles y Energía

Los recursos devengados en esta función se orientaron esencialmente al mejoramiento y ampliación de las redes de distribución de energía eléctrica en los diversos municipios de la geografía chiapaneca, mismos que ascendieron a 67 millones 448 mil 872 pesos, cifra que presenta un avance en relación al presupuesto aprobado anual de 17.5% y 59.9% al ministrado.

Transporte

Para impulsar el desarrollo del Estado, las acciones gubernamentales se orientan principalmente a la modernización de la infraestructura carretera, específicamente en la construcción, ampliación, modernización y rehabilitación de las carreteras alimentadoras y de caminos rurales; por lo cual los recursos devengados ascienden a 1 mil 443 millones 449 mil 347 pesos, cifra que respecto al presupuesto aprobado presenta un avance de 40.8% y 70.8% al presupuesto ministrado.

Turismo

El impulso al desarrollo turístico, ha sido una de las prioridades de esta administración, en el cual las acciones se orientan a la promoción, difusión y comercialización de los atractivos turísticos y la mejora de servicios, para ofertar un turismo de calidad y con competitividad, para ello los recursos devengados se han destinado a mejorar la imagen urbana de los sitios turísticos; a impulsar un turismo de reuniones para posicionar al Estado como sede ideal para eventos, entre otros, para lo cual se han devengado recursos por 103 millones 228 mil 582 pesos, lo que representa un avance de 55.2% y 86.1% con respecto al presupuesto aprobado anual y presupuesto ministrado, respectivamente. Los indicadores relacionados a esta función son:

INDICADOR	META ALCANZADA
Porcentaje de la derrama económica generada en el Estado (Millones)	\$ 11,597
Porcentaje de afluencia de turistas que visitan el Estado. (Turista)	8,853,418

Ciencia, Tecnología e Innovación

Con el impulso al desarrollo de tecnologías de la información y comunicaciones, se ha contribuido a fortalecer las actividades propias del desarrollo administrativo y la gestión gubernamental, para ello se han devengado recursos por 82 millones 318 mil 891 pesos, misma que presenta un avance superior al 100.0% en relación al presupuesto aprobado anual y 67.4% en relación al presupuesto ministrado.

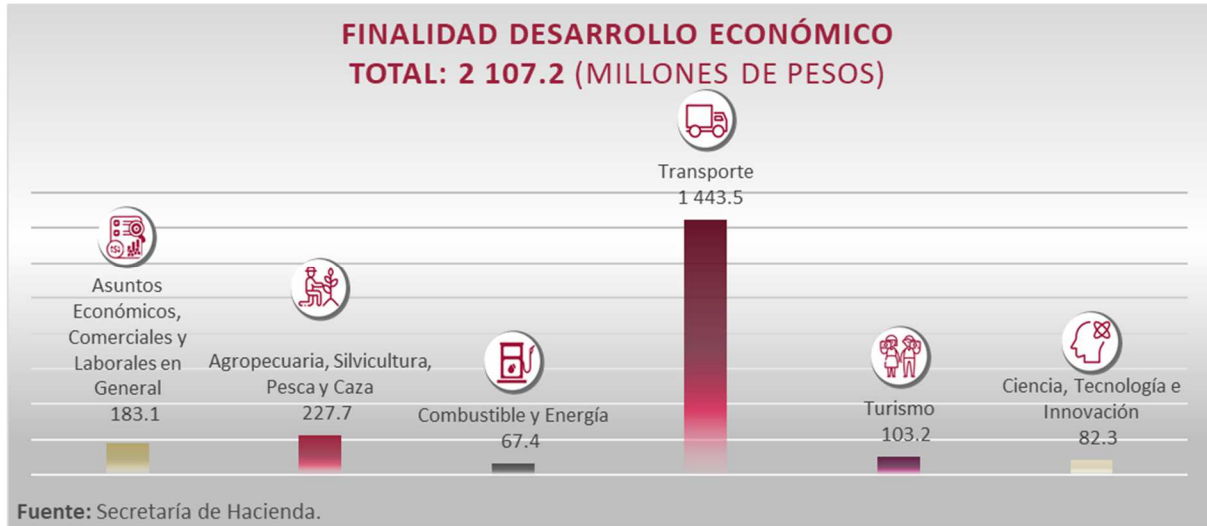

Otras no clasificadas en funciones anteriores

Finalmente, los recursos devengados para otras funciones no clasificadas ascienden a 12 mil 538 millones 675 mil 671 pesos, cifra que representa un avance respecto al presupuesto aprobado anual del 60.5% y 100.0% del presupuesto ministrado, estos recursos se asignaron a los municipios por concepto de aportaciones federales (FISM y FORTAMUN) y otras transferencias que se destinan a los municipios, para la atención de sus prioridades sociales y económicas.

GOBIERNO CONSTITUCIONAL DEL ESTADO DE CHIAPAS
GASTO PROGRAMABLE DEL SECTOR PÚBLICO PRESUPUESTARIO EN CLASIFICACIÓN FUNCIONAL
DEL 1 DE ENERO AL 30 DE JUNIO DE 2024
(Cifras en Pesos)

CONCEPTO	PRESUPUESTO DE EGRESOS				AVANCE % RESPECTO AL:	
	APROBADO ANUAL	MODIFICADO	MINISTRADO	DEVENGADO	APROBADO ANUAL	MINISTRADO
TOTAL PROGRAMABLE	110 696 180 222	124 595 324 780	61 178 651 398	49 440 587 894	44.7	80.8
GOBIERNO	16 176 470 227	20 028 367 569	7 372 854 043	6 106 994 595	37.8	82.8
Legislación	533 070 935	542 639 477	242 050 532	224 124 121	42.0	92.6
Justicia	2 946 926 606	4 024 763 550	2 051 495 000	1 666 722 614	56.6	81.2
Coordinación de la Política de Gobierno	2 193 086 792	2 303 919 502	1 484 525 349	1 177 975 287	53.7	79.4
Asuntos Financieros y Hacendarios	6 739 334 834	7 992 688 318	787 905 203	783 481 689	11.6	99.4
Asuntos de Orden Público y de Seguridad Interior	3 428 174 352	4 762 301 892	2 619 512 583	2 119 870 931	61.8	80.9
Otros Servicios Generales	335 876 708	402 054 830	187 365 376	134 819 953	40.1	72.0
DESARROLLO SOCIAL	68 795 913 025	77 044 574 642	38 419 878 921	28 687 685 216	41.7	74.7
Protección Ambiental	545 973 057	650 453 457	342 337 162	255 442 063	46.8	74.6
Vivienda y Servicios a la Comunidad	2 547 514 448	2 972 396 008	1 486 355 044	1 070 906 836	42.0	72.0
Salud	13 264 748 525	17 321 705 417	8 468 450 580	3 525 056 994	26.6	41.6
Recreación, Cultura y Otras Manifestaciones Sociales	936 089 141	1 253 060 523	711 355 174	499 355 692	53.3	70.2
Educación	44 874 838 814	47 753 820 187	23 984 829 968	20 101 852 071	44.8	83.8
Protección Social	6 626 749 040	7 093 139 050	3 426 550 993	3 235 071 560	48.8	94.4
DESARROLLO ECONÓMICO	4 984 957 062	5 828 855 594	2 847 242 763	2 107 232 412	42.3	74.0
Asuntos Económicos, Comerciales y Laborales en General	485 904 094	497 253 643	200 766 664	183 112 573	37.7	91.2
Agropecuaria, Silvicultura, Pesca y Caza	343 415 075	413 371 680	254 208 581	227 674 147	66.3	89.6
Combustible y Energía	385 653 412	231 859 530	112 674 360	67 448 872	17.5	59.9
Transporte	3 534 009 698	4 318 006 354	2 037 452 430	1 443 449 347	40.8	70.8
Turismo	186 990 534	204 695 644	119 957 459	103 228 582	55.2	86.1
Ciencia, Tecnología e Innovación	48 984 249	163 668 743	122 183 269	82 318 891	168.1	67.4
OTRAS NO CLASIFICADAS EN FUNCIONES ANTERIORES	20 738 839 908	21 693 526 975	12 538 675 671	12 538 675 671	60.5	100.0

Fuente: Secretaría de Hacienda.

El gasto total del sector público presupuestario en clasificación funcional, se integra con recursos del ejercicio y con recursos provenientes de ejercicios anteriores de acuerdo a lo siguiente:

GOBIERNO CONSTITUCIONAL DEL ESTADO DE CHIAPAS
GASTO PROGRAMABLE DEL SECTOR PÚBLICO PRESUPUESTARIO EN CLASIFICACIÓN FUNCIONAL
RECURSOS DEL EJERCICIO
DEL 1 DE ENERO AL 30 DE JUNIO DE 2024
(Cifras en Pesos)

CONCEPTO	PRESUPUESTO DE EGRESOS				AVANCE % RESPECTO AL:	
	APROBADO ANUAL	MODIFICADO	MINISTRADO	DEVENGADO	APROBADO ANUAL	MINISTRADO
TOTAL PROGRAMABLE	110 696 180 222	116 219 894 971	55 323 503 454	44 477 433 951	40.2	80.4
GOBIERNO	16 176 470 227	17 979 589 882	7 026 699 430	5 984 585 623	37.0	85.2
Legislación	533 070 935	542 141 020	241 552 075	223 625 663	42.0	92.6
Justicia	2 946 926 606	3 808 413 874	1 962 784 474	1 657 057 634	56.2	84.4
Coordinación de la Política de Gobierno	2 193 086 792	2 239 322 510	1 429 428 948	1 125 997 910	51.3	78.8
Asuntos Financieros y Hacendarios	6 739 334 834	6 721 130 677	782 479 816	778 213 563	11.5	99.5
Asuntos de Orden Público y de Seguridad Interior	3 428 174 352	4 273 222 264	2 425 306 407	2 067 048 982	60.3	85.2
Otros Servicios Generales	335 876 708	395 359 537	185 147 710	132 641 871	39.5	71.6
DESARROLLO SOCIAL	68 795 913 025	71 836 915 572	33 952 173 884	24 649 527 570	35.8	72.6
Protección Ambiental	545 973 057	541 085 594	252 339 393	187 681 962	34.4	74.4
Vivienda y Servicios a la Comunidad	2 547 514 448	2 572 469 545	1 194 067 785	871 506 832	34.2	73.0
Salud	13 264 748 525	15 754 081 695	6 957 485 235	2 204 565 922	16.6	31.7
Recreación, Cultura y Otras Manifestaciones Sociales	936 089 141	1 140 414 981	628 624 512	442 039 285	47.2	70.3
Educación	44 874 838 814	46 028 948 669	22 561 584 152	18 773 816 580	41.8	83.2
Protección Social	6 626 749 040	5 799 915 088	2 358 072 807	2 169 916 989	32.7	92.0
DESARROLLO ECONÓMICO	4 984 957 062	4 795 935 557	1 892 027 485	1 390 718 103	27.9	73.5
Asuntos Económicos, Comerciales y Laborales en General	485 904 094	488 555 165	192 068 186	175 891 471	36.2	91.6
Agropecuaria, Silvicultura, Pesca y Caza	343 415 075	345 300 043	196 145 822	176 364 229	51.4	89.9
Combustible y Energía	385 653 412	231 859 530	112 674 360	67 448 873	17.5	59.9
Transporte	3 534 009 698	3 468 335 414	1 246 107 152	845 338 400	23.9	67.8
Turismo	186 990 534	204 332 637	119 786 292	103 225 281	55.2	86.2
Ciencia, Tecnología e Innovación	48 984 249	57 552 768	25 245 673	22 449 849	45.8	88.9
OTRAS NO CLASIFICADAS EN FUNCIONES ANTERIORES	20 738 839 908	21 607 453 960	12 452 602 655	12 452 602 655	60.0	100.0

Fuente: Secretaría de Hacienda.



GOBIERNO CONSTITUCIONAL DEL ESTADO DE CHIAPAS
GASTO PROGRAMABLE DEL SECTOR PÚBLICO PRESUPUESTARIO EN CLASIFICACIÓN FUNCIONAL
RECURSOS DE EJERCICIOS ANTERIORES
DEL 1 DE ENERO AL 30 DE JUNIO DE 2024
(Cifras en Pesos)

CONCEPTO	PRESUPUESTO DE EGRESOS				AVANCE % RESPECTO AL:	
	APROBADO ANUAL	MODIFICADO	MINISTRADO	DEVENGADO	APROBADO ANUAL	MINISTRADO
TOTAL PROGRAMABLE	0	8 375 429 810	5 855 147 944	4 963 153 942	0	84.8
GOBIERNO	0	2 048 777 687	346 154 613	122 408 972	0	35.4
Legislación	0	498 457	498 457	498 457	0	100.0
Justicia	0	216 349 676	88 710 527	9 664 981	0	10.9
Coordinación de la Política de Gobierno	0	64 596 992	55 096 401	51 977 378	0	94.3
Asuntos Financieros y Hacendarios	0	1 271 557 641	5 425 386	5 268 126	0	97.1
Asuntos de Orden Público y de Seguridad Interior	0	489 079 628	194 206 176	52 821 948	0	27.2
Otros Servicios Generales	0	6 695 293	2 217 666	2 178 082	0	98.2
DESARROLLO SOCIAL	0	5 207 659 070	4 467 705 037	4 038 157 645	0	90.4
Protección Ambiental	0	109 367 863	89 997 769	67 760 101	0	75.3
Vivienda y Servicios a la Comunidad	0	399 926 463	292 287 259	199 400 004	0	68.2
Salud	0	1 567 623 722	1 510 965 345	1 320 491 071	0	87.4
Recreación, Cultura y Otras Manifestaciones	0	112 645 542	82 730 662	57 316 407	0	69.3
Educación	0	1 724 871 519	1 423 245 816	1 328 035 491	0	93.3
Protección Social	0	1 293 223 961	1 068 478 186	1 065 154 571	0	99.7
DESARROLLO ECONÓMICO	0	1 032 920 037	955 215 278	716 514 309	0	75.0
Asuntos Económicos, Comerciales y Laborales en General	0	8 698 478	8 698 478	7 221 102	0	83.0
Agropecuaria, Silvicultura, Pesca y Caza	0	68 071 637	58 062 759	51 309 919	0	88.4
Transporte	0	849 670 940	791 345 278	598 110 946	0	75.6
Turismo	0	363 007	171 167	3 301	0	1.9
Ciencia, Tecnología e Innovación	0	106 115 975	96 937 596	59 869 041	0	
OTRAS NO CLASIFICADAS EN FUNCIONES ANTERIORES	0	86 073 016	86 073 016	86 073 016	0	100.0

Fuente: Secretaría de Hacienda.

