

SISTEMA CONTABLE 2024
ESTADO DE SITUACIÓN FINANCIERA
AL 30 DE JUNIO DEL 2024
 (Cifras en Pesos)

Concepto	2024	2023	Concepto	2024	2023
ACTIVO			PASIVO		
Activo Circulante			Pasivo Circulante		
Efectivo y Equivalentes	20,127,969.75	13,764,851.74	Cuentas por Pagar a Corto Plazo	273,735.54	10,859,973.17
Derechos a Recibir Efectivo o Equivalentes	0.00	70.35	Documentos por Pagar a Corto Plazo	0.00	0.00
Derechos a Recibir Bienes o Servicios	0.00	0.00	Porción a Corto Plazo de la Deuda Pública a Largo Plazo	0.00	0.00
Inventarios	0.00	0.00	Títulos y Valores a Corto Plazo	0.00	0.00
Almacenes	0.00	0.00	Pasivos Diferidos a Corto Plazo	0.00	0.00
Estimación por Pérdida o Deterioro de Activos Circulantes	0.00	0.00	Fondos y Bienes de Terceros en Garantía y/o Administración a Corto Plazo	0.00	0.00
Otros Activos Circulantes	0.00	0.00	Provisiones a Corto Plazo	0.00	0.00
Total de Activos Circulantes	20,127,969.75	13,764,922.09	Otros Pasivos a Corto Plazo	16,636,554.14	1,102,695.76
Activo No Circulante			Total de Pasivos Circulantes	16,910,289.68	11,962,668.93
Inversiones Financieras a Largo Plazo	0.00	20.95	Pasivo No Circulante		
Derechos a Recibir Efectivo o Equivalentes a Largo Plazo	758,824.51	758,824.51	Cuentas por Pagar a Largo Plazo	0.00	0.00
Bienes Inmuebles, Infraestructura y Construcciones en Proceso	69,124,752.17	69,124,752.17	Documentos por Pagar a Largo Plazo	0.00	0.00
Bienes Muebles	16,244,727.39	16,244,727.39	Deuda Pública a Largo Plazo	0.00	0.00
Activos Intangibles	198,210.00	198,210.00	Pasivos Diferidos a Largo Plazo	1,090,095.18	1,090,095.18
Depreciación, Deterioro y Amortización Acumulada de Bienes	(4,810,747.59)	(4,810,747.59)	Fondos y Bienes de Terceros en Garantía y/o Administración a Largo Plazo	0.00	0.00
Activos Diferidos	1,745,768.97	549,458.66	Provisiones a Largo Plazo	0.00	0.00
Estimación por Pérdida o Deterioro de Activos no Circulantes	0.00	0.00			
Otros Activos no Circulantes	0.00	0.00			
Total de Activos No Circulantes	83,261,635.45	82,065,246.09	Total de Pasivos No Circulantes	1,090,095.18	1,090,095.18
			Total del Pasivo	18,000,384.86	13,052,764.11
			HACIENDA PÚBLICA / PATRIMONIO		
			Hacienda Pública/Patrimonio Contribuido	1,824,460.35	1,824,460.35
			Aportaciones	0.00	0.00
			Donaciones de Capital	1,824,460.35	1,824,460.35
			Actualización de la Hacienda Pública/Patrimonio	0.00	0.00
			Hacienda Pública/Patrimonio Generado	83,564,659.99	80,952,943.72
			Resultados del Ejercicio (Ahorro/Desahorro)	4,489,292.69	7,477,658.38
			Resultados de Ejercicios Anteriores	79,075,367.30	73,475,285.34
			Revalúos	0.00	0.00
			Reservas	0.00	0.00
			Rectificaciones de Resultados de Ejercicios Anteriores	0.00	0.00
			Exceso o Insuficiencia en la Actualización de la Hacienda Pública/Patrimonio	0.00	0.00
			Resultado por Posición Monetaria	0.00	0.00
			Resultado por Tenencia de Activos no Monetarios	0.00	0.00
			Total Hacienda Pública/Patrimonio	85,389,120.34	82,777,404.07
Total del Activo	103,389,505.20	95,830,168.18	Total del Pasivo y Hacienda Pública/Patrimonio	103,389,505.20	95,830,168.18

SISTEMA CONTABLE 2024
ESTADO DE ACTIVIDADES
DEL 1o. DE ENERO AL 30 DE JUNIO DE 2024
 (Cifras en Pesos)

Concepto	2024	2023
INGRESOS Y OTROS BENEFICIOS		
<i>Ingresos de Gestión</i>	0.00	0.00
Impuestos	0.00	0.00
Cuotas y Aportaciones de Seguridad Social	0.00	0.00
Contribuciones de Mejoras	0.00	0.00
Derechos	0.00	0.00
Productos	0.00	0.00
Aprovechamientos	0.00	0.00
Ingresos por Venta de Bienes y Prestación de Servicios	0.00	0.00
<i>Participaciones, Aportaciones, Convenios, Incentivos Derivados de la Colaboración Fiscal, Fondos Distintos de Aportaciones, Transferencias, Asignaciones, Subsidios y Subvenciones, y Pensiones y Jubilaciones</i>	10,957,746.11	56,523,393.41
Participaciones, Aportaciones, Convenios, Incentivos Derivados de la Colaboración Fiscal y Fondos Distintos de Aportaciones	0.00	0.00
Transferencias, Asignaciones, Subsidios y Subvenciones, y Pensiones y Jubilaciones	10,957,746.11	56,523,393.41
<i>Otros Ingresos y Beneficios</i>	0.00	3.11
Ingresos Financieros	0.00	0.00
Incremento por Variación de Inventarios	0.00	0.00
Disminución del Exceso de Estimaciones por Pérdida o Deterioro u Obsolescencia	0.00	0.00
Disminución del Exceso de Provisiones	0.00	0.00
Otros Ingresos y Beneficios Varios	0.00	3.11
Total de Ingresos y Otros Beneficios	10,957,746.11	56,523,396.52
GASTOS Y OTRAS PÉRDIDAS		
<i>Gastos de Funcionamiento</i>	6,468,451.18	49,045,735.66
Servicios Personales	5,784,234.10	24,357,170.95
Materiales y Suministros	0.00	5,853,229.43
Servicios Generales	684,217.08	18,835,335.28
<i>Transferencias, Asignaciones, Subsidios y Otras Ayudas</i>	0.00	0.00
Transferencias Internas y Asignaciones al Sector Público	0.00	0.00
Transferencias al Resto del Sector Público	0.00	0.00
Subsidios y Subvenciones	0.00	0.00
Ayudas Sociales	0.00	0.00
Pensionamientos y Jubilaciones	0.00	0.00
Transferencias a Fideicomisos, Mandatos y Contratos Análogos	0.00	0.00
Transferencias a la Seguridad Social	0.00	0.00
Donativos	0.00	0.00
Transferencias al Exterior	0.00	0.00
<i>Participaciones y Aportaciones</i>	0.00	0.00
Participaciones	0.00	0.00
Aportaciones	0.00	0.00
Convenios	0.00	0.00
<i>Intereses, Comisiones y Otros Gastos de la Deuda Pública</i>	0.00	0.00
Intereses de la Deuda Pública	0.00	0.00
Comisiones de la Deuda Pública	0.00	0.00
Gastos de la Deuda Pública	0.00	0.00
Costo por Coberturas	0.00	0.00
Apoyos Financieros	0.00	0.00
<i>Otros Gastos y Pérdidas Extraordinarias</i>	2.24	2.48
Estimaciones, Depreciaciones, Deterioros, Obsolescencia y Amortizaciones	0.00	0.00
Provisiones	0.00	0.00
Disminución de Inventarios	0.00	0.00
Otros Gastos	2.24	2.48
<i>Inversión Pública</i>	0.00	0.00
Inversión Pública no Capitalizable	0.00	0.00
Total de Gastos y Otras Pérdidas	6,468,453.42	49,045,738.14
Resultados del Ejercicio (Ahorro/Desahorro)	4,489,292.69	7,477,658.38

SISTEMA CONTABLE 2024
ESTADO DE VARIACIÓN EN LA HACIENDA PÚBLICA
DEL 01 DE ENERO AL 30 DE JUNIO DE 2024

(Cifras en Pesos)

Página 1 de 1

Fecha:

24/07/2024

Concepto	Hacienda Pública / Patrimonio Contribuido	Hacienda Pública / Patrimonio Generado de Ejercicios Anteriores	Hacienda Pública / Patrimonio Generado del Ejercicio	Exceso o Insuficiencia en la Actualización de la Hacienda Pública/Patrimonio	Total
Hacienda Pública / Patrimonio Contribuido Neto de 2023	1,824,460.35				1,824,460.35
Aportaciones	0.00				0.00
Donaciones de Capital	1,824,460.35				1,824,460.35
Actualización de la Hacienda Pública/Patrimonio	0.00				0.00
Hacienda Pública / Patrimonio Generado Neto de 2023		73,475,285.34	7,477,658.38		80,952,943.72
Resultados del Ejercicio (Ahorro/Desahorro)			7,477,658.38		7,477,658.38
Resultado de Ejercicios Anteriores		73,475,285.34			73,475,285.34
Revalúos		0.00			0.00
Reservas		0.00			0.00
Rectificaciones de Resultados de Ejercicios Anteriores		0.00			0.00
Exceso o Insuficiencia en la Actualización de la Hacienda Pública / Patrimonio Neto de 2023				0.00	0.00
Resultado por Posición Monetaria				0.00	0.00
Resultado por Tenencia de Activos no Monetarios				0.00	0.00
Hacienda Pública / Patrimonio Neto Final de 2023	1,824,460.35	73,475,285.34	7,477,658.38	0.00	82,777,404.07
Cambios en la Hacienda Pública / Patrimonio Contribuido					
Neto de 2024	0.00				0.00
Aportaciones	0.00				0.00
Donaciones de Capital	0.00				0.00
Actualización de la Hacienda Pública/Patrimonio	0.00				0.00
Variaciones de la Hacienda Pública / Patrimonio Generado					
Neto de 2024		5,600,081.96	(2,988,365.69)		2,611,716.27
Resultados del Ejercicio (Ahorro/Desahorro)			4,489,292.69		4,489,292.69
Resultados de Ejercicios Anteriores		5,600,081.96	(7,477,658.38)		(1,877,576.42)
Revalúos			0.00		0.00
Reservas			0.00		0.00
Rectificaciones de Resultados de Ejercicios Anteriores			0.00		0.00
Cambios en el Exceso o Insuficiencia en la Actualización de la Hacienda Pública / Patrimonio Neto de 2024				0.00	0.00
Resultado por Posición Monetaria				0.00	0.00
Resultado por Tenencia de Activos no Monetarios				0.00	0.00
Hacienda Pública / Patrimonio Neto Final de 2024	1,824,460.35	79,075,367.30	4,489,292.69	0.00	85,389,120.34

SISTEMA CONTABLE 2024
ESTADO DE CAMBIOS EN LA SITUACIÓN FINANCIERA
DEL 1o. DE ENERO AL 30 DE JUNIO DE 2024
 (Cifras en Pesos)

Página 1 de 1

Fecha: 24/07/2024

Concepto	Origen	Aplicación
ACTIVO	91.30	7,559,428.32
Activo Circulante	70.35	6,363,118.01
Efectivo y Equivalentes	0.00	6,363,118.01
Derechos a Recibir Efectivo o Equivalentes	70.35	0.00
Derechos a Recibir Bienes o Servicios	0.00	0.00
Inventarios	0.00	0.00
Almacenes	0.00	0.00
Estimación por Pérdida o Deterioro de Activos Circulantes	0.00	0.00
Otros Activos Circulantes	0.00	0.00
Activo No Circulante	20.95	1,196,310.31
Inversiones Financieras a Largo Plazo	20.95	0.00
Derechos a Recibir Efectivo o Equivalentes a Largo Plazo	0.00	0.00
Bienes Inmuebles, Infraestructura y Construcciones en Proceso	0.00	0.00
Bienes Muebles	0.00	0.00
Activos Intangibles	0.00	0.00
Depreciación, Deterioro y Amortización Acumulada de Bienes	0.00	0.00
Activos Diferidos	0.00	1,196,310.31
Estimación por Pérdida o Deterioro de Activos no Circulantes	0.00	0.00
Otros Activos no Circulantes	0.00	0.00
PASIVO	15,533,858.38	10,586,237.63
Pasivo Circulante	15,533,858.38	10,586,237.63
Cuentas por Pagar a Corto Plazo	0.00	10,586,237.63
Documentos por Pagar a Corto Plazo	0.00	0.00
Porción a Corto Plazo de la Deuda Pública a Largo Plazo	0.00	0.00
Títulos y Valores a Corto Plazo	0.00	0.00
Pasivos Diferidos a Corto Plazo	0.00	0.00
Fondos y Bienes de Terceros en Garantía y/o Administración a Corto Plazo	0.00	0.00
Provisiones a Corto Plazo	0.00	0.00
Otros Pasivos a Corto Plazo	15,533,858.38	0.00
Pasivo No Circulante	0.00	0.00
Cuentas a Pagar a Largo Plazo	0.00	0.00
Documentos por Pagar a Largo Plazo	0.00	0.00
Deuda Pública a Largo Plazo	0.00	0.00
Pasivos Diferidos a Largo Plazo	0.00	0.00
Fondos y Bienes de Terceros en Garantía y/o Administración a Largo Plazo	0.00	0.00
Provisiones a Largo Plazo	0.00	0.00
HACIENDA PÚBLICA/PATRIMONIO	5,600,081.96	2,988,365.69
Hacienda Pública/Patrimonio Contribuido	0.00	0.00
Aportaciones	0.00	0.00
Donaciones de Capital	0.00	0.00
Actualización de la Hacienda Pública/Patrimonio	0.00	0.00
Hacienda Pública/Patrimonio Generado	5,600,081.96	2,988,365.69
Resultados del Ejercicio (Ahorro/Desahorro)	0.00	2,988,365.69
Resultados de Ejercicios Anteriores	5,600,081.96	0.00
Revalúos	0.00	0.00
Reservas	0.00	0.00
Rectificaciones de Resultados de Ejercicios Anteriores	0.00	0.00
Exceso o Insuficiencia en la Actualización de la Hacienda Pública/Patrimonio	0.00	0.00
Resultado por Posición Monetaria	0.00	0.00
Resultado por Tenencia de Activos no Monetarios	0.00	0.00

SISTEMA CONTABLE 2024
ESTADO DE FLUJOS DE EFECTIVO
DEL 01 DE ENERO AL 30 DE JUNIO DE 2024
 (Cifras en Pesos)

Página 1 de 2

Fecha: 24/07/2024

Concepto	2024	2023
Flujos de Efectivo de las Actividades de Operación		
Origen	10,957,746.11	56,523,396.52
Impuestos	0.00	0.00
Cuotas y Aportaciones de Seguridad Social	0.00	0.00
Contribuciones de Mejoras	0.00	0.00
Derechos	0.00	0.00
Productos	0.00	0.00
Aprovechamientos	0.00	0.00
Ingresos por Venta de Bienes y Prestación de Servicios	0.00	0.00
Participaciones, Aportaciones, Convenios, Incentivos Derivados de la Colaboración Fiscal y Fondos Distintos de Aportaciones	0.00	0.00
Transferencias, Asignaciones, Subsidios y Subvenciones, y Pensiones y Jubilaciones	0.00	0.00
Otros Orígenes de Operación	10,957,746.11	56,523,396.52
Aplicación	6,468,453.42	49,045,738.14
Servicios Personales	5,784,234.10	24,357,170.95
Materiales y Suministros	0.00	5,853,229.43
Servicios Generales	684,217.08	18,835,335.28
Transferencias Internas y Asignaciones al Sector Público	0.00	0.00
Transferencias al Resto del Sector Público	0.00	0.00
Subsidios y Subvenciones	0.00	0.00
Ayudas Sociales	0.00	0.00
Pensiones y Jubilaciones	0.00	0.00
Transferencias a Fideicomisos, Mandatos y Contratos Análogos	0.00	0.00
Transferencias a la Seguridad Social	0.00	0.00
Donativos	0.00	0.00
Transferencias al Exterior	0.00	0.00
Participaciones	0.00	0.00
Aportaciones	0.00	0.00
Convenios	0.00	0.00
Otras Aplicaciones de Operación	2.24	2.48
Flujos Netos de Efectivo de las Actividades de Operación	4,489,292.69	7,477,658.38
Flujos de Efectivo de las Actividades de Inversión		
Origen	5,600,173.26	67,155,070.48
Bienes Inmuebles, Infraestructura y Construcciones en Proceso	0.00	0.00
Bienes Muebles	0.00	0.00
Otros Orígenes de Inversión	5,600,173.26	67,155,070.48
Aplicación	8,673,968.69	73,755,175.37
Bienes Inmuebles, Infraestructura y Construcciones en Proceso	0.00	67,300,291.82
Bienes Muebles	0.00	5,905,354.54
Otras Aplicaciones de Inversión	8,673,968.69	549,529.01
Flujos Netos de Efectivo de las Actividades de Inversión	(3,073,795.43)	(6,600,104.89)
Flujos de Efectivo de las Actividades de Financiamiento		
Origen	16,616,029.74	10,974,239.10
Endeudamiento Neto	0.00	0.00
Interno	0.00	0.00
Externo	0.00	0.00
Otros Orígenes de Financiamiento	16,616,029.74	10,974,239.10
Aplicación	11,668,408.99	0.00
Servicios de la Deuda	0.00	0.00
Interno	0.00	0.00
Externo	0.00	0.00
Otras Aplicaciones de Financiamiento	11,668,408.99	0.00
Flujos Netos de Efectivo por Actividades de Financiamiento	4,947,620.75	10,974,239.10
Incremento/Disminución Neta en el Efectivo y Equivalentes al Efectivo	6,363,118.01	11,851,792.59
Efectivo y Equivalentes al Efectivo al Inicio del Ejercicio	13,764,851.74	1,913,059.15
Efectivo y Equivalentes al Efectivo al Final del Ejercicio	20,127,969.75	13,764,851.74



Gobierno Constitucional del Estado de Chiapas
Universidad Politécnica de Tapachula

Sistema Contable 2024
Estado de Flujos de Efectivo
del 01 de Enero al 30 de Junio de 2024
(Cifras en Pesos)

Concepto	2024	2023
----------	------	------

SISTEMA CONTABLE 2024
ESTADO ANALITICO DEL ACTIVO
DEL 01 DE ENERO AL 30 DE JUNIO DEL 2024
 (Cifras en Pesos)

Concepto	Saldo Inicial	Cargos del Período	Abonos del Período	Saldo Final	Variación del Período
ACTIVO	95,830,168.18	56,848,414.61	49,289,077.59	103,389,505.20	7,559,337.02
ACTIVO CIRCULANTE	13,764,922.09	53,478,042.60	47,114,994.94	20,127,969.75	6,363,047.66
Efectivo y Equivalentes	13,764,851.74	53,478,042.60	47,114,924.59	20,127,969.75	6,363,118.01
Derechos a Recibir Efectivo o Equivalentes	70.35	0.00	70.35	0.00	(70.35)
Derechos a Recibir Bienes o Servicios	0.00	0.00	0.00	0.00	0.00
Inventarios	0.00	0.00	0.00	0.00	0.00
Almacenes	0.00	0.00	0.00	0.00	0.00
Estimación por Pérdida o Deterioro de Activos Circulantes	0.00	0.00	0.00	0.00	0.00
Otros Activos Circulantes	0.00	0.00	0.00	0.00	0.00
ACTIVO NO CIRCULANTE	82,065,246.09	3,370,372.01	2,174,082.65	83,261,535.45	1,196,289.36
Inversiones Financieras a Largo Plazo	20.95	0.91	21.86	0.00	(20.95)
Derechos a Recibir Efectivo o Equivalentes a Largo Plazo	758,824.51	0.00	0.00	758,824.51	0.00
Bienes Inmuebles, Infraestructura y Construcciones en Proceso	69,124,752.17	0.00	0.00	69,124,752.17	0.00
Bienes Muebles	16,244,727.39	0.00	0.00	16,244,727.39	0.00
Activos Intangibles	198,210.00	0.00	0.00	198,210.00	0.00
Depreciación, Deterioro y Amortización Acumulada de Bienes	(4,810,747.59)	157,732.92	157,732.92	(4,810,747.59)	0.00
Activos Diferidos	549,458.66	3,212,638.18	2,016,327.87	1,745,768.97	1,196,310.31
Estimación por Pérdida o Deterioro de Activos no Circulantes	0.00	0.00	0.00	0.00	0.00
Otros Activos no Circulantes	0.00	0.00	0.00	0.00	0.00

DENOMINACIÓN DE LAS DEUDAS	MONEDA DE CONTRATACIÓN	INSTITUCIÓN O PAIS ACREEDOR	SALDO INICIAL DEL PERÍODO	SALDO FINAL DEL PERÍODO
DEUDA PÚBLICA				
Corto Plazo				
Deuda Interna			0.00	0.00
Instituciones de Crédito				
BBVA MEXICO, S.A.	Moneda Nacional	México	0.00	0.00
BANOBRAS, S.N.C.	Moneda Nacional	México	0.00	0.00
BANORTE, S.A.	Moneda Nacional	México	0.00	0.00
INTERACCIONES, S.A.	Moneda Nacional	México	0.00	0.00
SANTANDER, S.A.	Moneda Nacional	México	0.00	0.00
SCOTIABANK INVERLAT, S.A.	Moneda Nacional	México	0.00	0.00
Títulos y Valores	Moneda Nacional	México	0.00	0.00
Arrendamientos Financieros	Moneda Nacional	México	0.00	0.00
Deuda Externa			0.00	0.00
Organismos Financieros Internacionales				
Deuda Bilateral				
Títulos y Valores				
Arrendamientos Financieros				
Subtotal de Deuda Pública a Corto Plazo			0.00	0.00
Largo Plazo				
Deuda Interna			0.00	0.00
Instituciones de Crédito				
BBVA MEXICO, S.A.	Moneda Nacional	México	0.00	0.00
BANOBRAS, S.N.C.	Moneda Nacional	México	0.00	0.00
BANORTE, S.A.	Moneda Nacional	México	0.00	0.00
SANTANDER, S.A.	Moneda Nacional	México	0.00	0.00
Títulos y Valores	Moneda Nacional	México	0.00	0.00
Arrendamientos Financieros	Moneda Nacional	México	0.00	0.00
Deuda Externa			0.00	0.00
Organismos Financieros Internacionales				
Deuda Bilateral				
Títulos y Valores				
Arrendamientos Financieros				
Subtotal de Deuda Pública a Largo Plazo			0.00	0.00
Total de Otros Pasivos	Moneda Nacional	México	13,052,764.11	18,000,384.86
Total de Deuda Pública y Otros Pasivos			13,052,764.11	18,000,384.86

SISTEMA CONTABLE 2024
INFORME SOBRE PASIVOS CONTINGENTES
DEL 1o. DE ENERO AL 30 DE JUNIO DE 2024

De conformidad a las Principales Reglas de Registro y Valoración del Patrimonio (Elementos Generales), emitidas por el Consejo Nacional de Armonización Contable, publicadas en el capítulo reformado en el Diario Oficial de la Federación el 06 de octubre del 2014, y última reforma del 23 de diciembre de 2020, los Pasivos Contingentes consideran:

- a) Una obligación posible, surgida a raíz de sucesos pasados, cuya existencia ha de ser confirmada sólo por la ocurrencia, o en su caso, por la no ocurrencia, de uno o más eventos inciertos en el futuro, que no están enteramente bajo el control del Ente Público.
- b) Una obligación presente, surgida a raíz de sucesos pasados, que no se ha reconocido contablemente porque: no es probable que la entidad tenga que satisfacerla, desprendiéndose de recursos que incorporen beneficios económicos; o bien el importe de la obligación no pueda ser medido con la suficiente fiabilidad.

Al respecto, se informa que éste Ente Público a esta fecha **NO cuenta con Pasivos Contingentes** significativos pendientes de pago, ya que estos se reconocen y se liquidan en el transcurso del ejercicio, en la vigencia del presupuesto.

NOTAS A LOS ESTADOS FINANCIEROS

Introducción

Atendiendo a lo establecido por el artículo 17 de la Ley General de Contabilidad Gubernamental, cada ente público es responsable de su contabilidad, de la operación del sistema y en consecuencia de la información que proporciona para la integración de la Cuenta Pública.

De conformidad al artículo 46, fracción I, inciso g), 47, 48 y 49 de la Ley General de Contabilidad Gubernamental, así como, a la normatividad emitida por el Consejo Nacional de Armonización Contable, a continuación, se presentan las notas a los estados financieros de la **Universidad Politécnica de Tapachula**, correspondiente al 30 de junio de 2024, con los siguientes apartados:

- **Notas de Gestión Administrativa,**
- **Notas de Desglose, y**
- **Notas de Memoria (Cuentas de Orden).**

NOTAS DE GESTIÓN ADMINISTRATIVA

1. Autorización e Historia

a) Fecha de Creación del Ente Público

La Universidad Politécnica de Tapachula; fue creada mediante Decreto Número 408, publicado en el Periódico Oficial del Estado Número 263 de fecha 5 de noviembre del 2010, como un organismo descentralizado de la administración Pública del Estado de Chiapas, con personalidad jurídica y patrimonio propio, con domicilio fiscal en la Ciudad de Tapachula, Chiapas; de conformidad con lo establecido por el artículo 29 de la Constitución Política del Estado de Chiapas.

b) Principales Cambios en su Estructura

La estructura está basada en Decreto de creación No. 408, publicado en el Periódico Oficial del Estado número 263 de fecha 5 de noviembre de 2010, y en los últimos años no ha habido cambios importantes.

2. Panorama Económico y Financiero

La situación económica y financiera de la **Universidad Politécnica de Tapachula** fue aceptable durante el ejercicio; debido a que fueron tomados en cuenta todos los lineamientos y normas emitidos por el Consejo Nacional de Armonización Contable (CONAC), y los recursos ministrados por la Secretaría de Hacienda fueron presupuestados y erogados de manera adecuada tanto presupuestal, contable y financiera.

3. Organización y Objeto Social

a) Objeto Social

La **Universidad Politécnica de Tapachula** tiene como objeto social conducirse con una administración eficiente y eficaz que apoye el desarrollo académico, promoviendo una vinculación estrecha con la sociedad, diseñando y operando un modelo educativo centrado en competencias y en un aprendizaje continuo centrado en el estudiante, además de impulsar la integración de las áreas del conocimiento y la calidad de los programas académicos y de

todos los servicios universitarios.

b) Principal Actividad

- Impartir educación superior en los niveles de licenciatura, especialización, maestría, doctorado, así como cursos de actualización en sus diversas modalidades, incluyendo educación a distancia, diseñados con base en competencias, para preparar profesionales con una sólida información científica, tecnológica y en valores, conscientes del contexto nacional e internacional, en lo económico, político, social, del medio ambiente y cultural.
- Llevar a cabo investigaciones y desarrollos tecnológicos, pertinentes para el desarrollo económico y social de la región, del estado y de la nación, que faciliten la información integral de sus alumnos y egresados.
- Difundir el conocimiento y la cultura, así como la divulgación tecnológica a través de la extensión, vinculación y gestión universitaria, a sus alumnos, egresados y población en general.
- Prestar servicios tecnológicos y de asesoría, que contribuyan a mejorar el desempeño de las empresas y otras organizaciones de la región y del Estado, principalmente.
- Impartir programas de educación continua con orientación a la capacitación para el trabajo y fomento de la cultura tecnológica en la región y en el Estado.

c) Ejercicio Fiscal

Ejercicio 2024

d) Régimen Jurídico

La **Universidad Politécnica de Tapachula**; está registrada ante el Servicio de Administración Tributaria como persona moral con fines no lucrativos, cuya actividad económica es la administración pública estatal en general, y sus obligaciones son las siguientes:

- Entero de retenciones mensuales de ISR por sueldos y salarios.
- Informativa anual del subsidio para el empleo a más tardar el 15 de febrero de cada año.
- Declaración informativa anual de retenciones de ISR por sueldos y salarios e ingresos asimilados a salarios.
- Declaración informativa mensual de proveedores.
- Entero mensual de retenciones de ISR de ingresos por arrendamiento.
- Entero mensual de retenciones de ISR por ingresos asimilados a salarios.

e) Consideraciones Fiscales del Ente

La **Universidad Politécnica de Tapachula**, se ubica dentro de las personas morales a que se refiere el artículo 79 y 86 de la LISR, pero tiene otras obligaciones como:

- Presentar la declaración y pago provisional de retenciones de ISSS
- Aportaciones patronales al INFONAVIT
- Aportaciones patronales al IMSS
- 2 por ciento del Impuesto Sobre Nóminas
- 10 por ciento del ISR por Arrendamientos de Inmuebles
- 2 por ciento Impuesto Sobre Nóminas a prestadores de servicios

f) Estructura Organizacional Básica

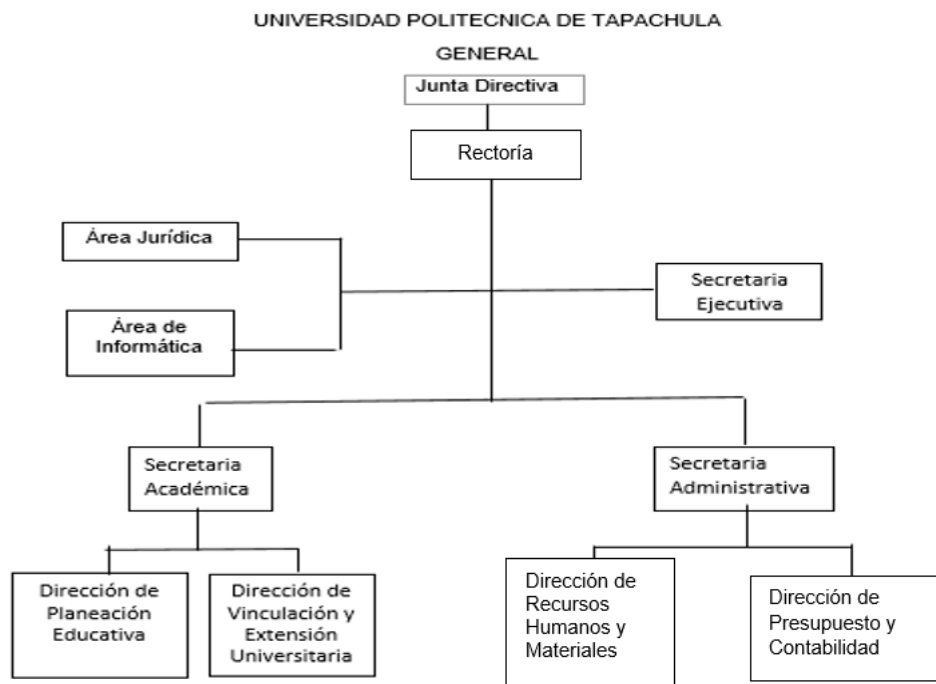

g) Fideicomisos de los cuales es Fideicomitente o Fideicomisario, y Contratos Análogos, incluyendo Mandatos de los cuales es parte

(No Aplica)

4. Bases de Preparación de los Estados Financieros

Para llevar a cabo la preparación de los Estados Financieros del presente ejercicio se consideró lo siguiente:

a) Si se ha observado la normatividad emitida por el CONAC y las disposiciones legales aplicables.

Se ha observado las disposiciones legales de la Normatividad emitida por el CONAC y la Ley General de Contabilidad Gubernamental (LGCG), siendo congruente con la armonización contable en la emisión de los estados financieros.

b) La normatividad aplicada para el reconocimiento, valuación y revelación de los diferentes rubros de la información financiera, así como las bases de medición utilizadas para la elaboración de los estados financieros; por ejemplo: costo histórico, valor de realización, valor razonable, valor de recuperación o cualquier otro método empleado y los criterios de aplicación de los mismos.

Todas las cuentas que afectan económicamente a la Universidad Politécnica de Tapachula, están cuantificadas en términos monetarios y se registran al costo histórico. El costo histórico de las operaciones corresponde al monto erogado para su adquisición conforme a la documentación contable original justificativa y comprobatoria.

c) Postulados Básicos de Contabilidad Gubernamental (PBCG).

Las bases de preparación de los estados financieros de la **Universidad Politécnica de Tapachula**, aplican los postulados básicos siguientes:

1. Sustancia Económica	7. Consolidación de la Información Financiera
2. Entes Públicos	8. Devengo Contable
3. Existencia Permanente	9. Valuación
4. Revelación Suficiente	10. Dualidad Económica
5. Importancia Relativa	11. Consistencia
6. Registro e Integración Presupuestaria	

d) Normatividad supletoria. En caso de emplear varios grupos de normatividades (normatividades supletorias), deberá realizar la justificación razonable correspondiente, su alineación con los PBCG y a las características cualitativas asociadas descritas en el Marco Conceptual de Contabilidad Gubernamental (MCCG) y sus modificaciones.

(No Aplica)

e) Para las Entidades que por primera vez estén implementando la base devengado de acuerdo a la Ley de Contabilidad; deberán revelar las nuevas políticas de reconocimiento, su plan de implementación, revelar los cambios en las políticas, la clasificación y medición de las mismas, así como su impacto en la información financiera, y presentar los últimos estados financieros con la normatividad anteriormente utilizada con las nuevas políticas para fines de comparación en la transición a la base de devengado.

(No Aplica)

5. Políticas de Contabilidad Significativas

(No Aplica)

6. Posición en Moneda Extranjera y Protección por Riesgo Cambiario

(No Aplica)

7. Reporte Analítico del Activo

En las reglas específicas del Registro y Valoración del Patrimonio emitidas por el Consejo Nacional de Armonización Contable, se definió como vida útil de un activo, al periodo durante el que se espera utilizar el activo, además, se menciona que se considerará que un activo tiene una vida útil indefinida cuando, sobre la base de un análisis de todos los factores relevantes, no exista un límite previsible al periodo a lo largo del cual se espera que el activo genere rendimientos económicos o potencial de servicio, o a la utilización en la producción de bienes y servicios públicos. Con base en estas reglas, los activos de la **Universidad Politécnica de Tapachula**, sitúa la

valoración de sus bienes tangibles e intangibles aplicando la depreciación y amortización, utilizando el procedimiento establecido por el Consejo Nacional de Armonización Contable (CONAC).

Las principales variaciones que presenta el activo del 1 de enero al 30 de junio de 2024, se integra de la siguiente manera:

- a) La variación positiva por \$ 6,363,118.01, del rubro efectivo y equivalentes se ubica en la cuenta de bancos y se debe a que se recibió depósitos por parte de la federación y aun no se ha realizado la regularización de los movimiento de las cuentas bancarias, así como el registro por las ministraciones recibidas en el segundo trimestre 2024.
- b) La variación negativa por \$70.35, del rubro de derechos a recibir efectivo o equivalentes se debe principalmente a las cuentas por cobrar a corto plazo derivado de la operatividad de esta casa de estudios efectuada en el segundo trimestre 2024.
- c) La variación negativa por \$ 20.95, del rubro inversiones a largo plazo se debe principalmente a la cuenta de otros activos diferidos para poder solventar las necesidades de operatividad de esta casa de estudios efectuadas en el segundo trimestre 2024.
- d) La variación positiva por \$ 1,196,310.31, del rubro de activos diferidos se debe principalmente a que se encuentra pendiente de realizar la regularización por concepto de servicios personales las cuales se están realizando las gestiones correspondientes ante la Secretaria de Hacienda y se refleja en el segundo trimestre 2024

8. Fideicomisos, Mandatos y Análogos

La Universidad Politécnica de Tapachula no tiene Fideicomisos bajo su responsabilidad o donde se haya hecho aportación de recursos alguna.

9. Reporte de la Recaudación

(No Aplica)

10. Información sobre la Deuda y el Reporte Analítico de la Deuda

(No Aplica)

11. Calificaciones Otorgadas

(No Aplica)

12. Proceso de Mejora

a) Principales Políticas de Control Interno

Manual de Procedimientos: Nos indica los procedimientos que debemos seguir de forma ordenada en el desarrollo de las actividades; evitando duplicidad de esfuerzos.

Ley General de Contabilidad Gubernamental (LGCG): Nos establece los criterios generales que rigen la contabilidad gubernamental y la emisión de información financiera, incluyendo la presupuestaria y programática en forma razonable y transparente.

Normatividad Contable: Tiene por objeto efectuar el registro contable de los recursos públicos y la preparación de informes financieros de forma armonizada, que dan transparencia para la interpretación, evaluación, fiscalización y

entrega de informes; regulando las operaciones contables.

Normas Presupuestarias: Nos indica cómo se ejecuta el gasto público, administrándolo con eficiencia, eficacia, economía, transparencia y honradez, para rendir cuentas de los recursos públicos, así mismo contribuir a fortalecer la armonización presupuestaria y contable.

b) Medidas de Desempeño Financiero, Metas y Alcance

A través del proceso de armonización contable, se da un cambio trascendental para atender en tiempo y forma el nuevo esquema de la contabilidad gubernamental, logrando resultados en materia de información financiera, transparencia y rendición de cuentas, así como, mantener la liquidez y solvencia económica.

13. Información por Segmentos

(No Aplica)

14. Eventos Posteriores al Cierre

(No Aplica)

15. Partes Relacionadas

“No existen partes relacionadas que pudieran ejercer influencia significativa sobre la toma de decisiones financieras y operativas”

16. Responsabilidad sobre la Presentación Razonable de la Información Contable

“Bajo protesta de decir verdad declaramos que los Estados Financieros y sus Notas, son razonablemente correctos y son responsabilidad del emisor”

NOTAS DE DESGLOSE

NOTAS AL ESTADO DE ACTIVIDADES

El Estado de Actividades refleja el resultado entre el saldo total de los ingresos captados y el saldo total de los gastos incurridos por la **Universidad Politécnica de Tapachula**, cuya diferencia positiva o negativa determina el ahorro o desahorro del 1 de enero al 30 de junio de 2024, sin considerar la inversión física en Bienes Muebles e Inmuebles, Infraestructura y Construcciones en Proceso. De esta forma el resultado durante este periodo refleja un ahorro por \$ 4,489,292.69

Ingresos y Otros Beneficios

Participaciones, Aportaciones, Convenios, Incentivos Derivados de la Colaboración Fiscal, Fondos Distintos de Aportaciones, Transferencias, Asignaciones, Subsidios y Subvenciones, y Pensiones y Jubilaciones

Al 30 de junio de 2024, el 15 % o más de este rubro están integrados por recursos presupuestales radicados a través de transferencias que la Secretaría de Hacienda realiza con base al presupuesto autorizado, para llevar a cabo las actividades de la **Universidad Politécnica de Tapachula**.

PARTICIPACIONES, APORTACIONES, CONVENIOS, INCENTIVOS DERIVADOS DE LA COLABORACIÓN FISCAL, FONDOS DISTINTOS DE APORTACIONES, TRANSFERENCIAS, ASIGNACIONES, SUBSIDIOS Y SUBVENCIONES, Y PENSIONES Y JUBILACIONES

(Cifras en Pesos)

CONCEPTO	NATURALEZA	2024	2023
Transferencias, Asignaciones, Subsidios y Subvenciones, y Pensiones y Jubilaciones	Acreedora	\$ 10,957,746.11	\$ 56,523,393.41
SUMAS		\$ 10,957,746.11	\$ 56,523,393.41

Otros Ingresos y Beneficios

En el rubro de Otros Ingresos y Beneficios, no existen movimientos a la fecha al 30 de junio de 2024.

CONCEPTO	NATURALEZA	2024	2023
Otros Ingresos y Beneficios Varios	Acreedora	\$ 0.00	\$ 3.11
SUMAS		\$ 0.00	\$ 3.11

TOTAL DE INGRESOS Y OTROS BENEFICIOS		\$ 10,957,746.11	\$ 56,523,396.52
---	--	-------------------------	-------------------------

Gastos y Otras Pérdidas
Gastos de Funcionamiento

Los gastos de funcionamiento lo integran todas las erogaciones realizadas en la operatividad al 30 de junio de 2024, principalmente en los capítulos 1000 Servicios Personales y 3000 Servicios Generales.

Del total de los Gastos de Funcionamiento, se explican aquellas que en lo individual representan el 15 % o más, de la totalidad de las mismas, el cual se integra de la siguiente manera: el importe de \$ 5,784,234.10 correspondiente a pagos de sueldos y salarios del personal que labora en la **Universidad Politécnica de Tapachula**, así como, el importe de \$ 684,217.08 del capítulo 3000 Servicios Generales, por concepto de asesorías, erogaciones por impuestos sobre nómina personal administrativo y docente, correspondiente al 30 de junio de 2024.

GASTOS DE FUNCIONAMIENTO

(Cifras en Pesos)

CONCEPTO	2024	2023
Servicios Personales	\$ 5,784,234.10	\$ 24,357,170.95
Materiales y Suministros	0.00	5,853,229.43
Servicios Generales	684,217.08	18,835,335.28
SUMAS		\$ 6,468,451.18
		\$ 49,045,735.66

Otros Gastos y Pérdidas Extraordinarias

Dentro de este rubro se explican aquellas que en lo individual representan un importe de \$ 2.24 por el registro de los redondeos a cargo por concepto de pagos de facturas e impuestos, al 30 de junio de 2024

OTROS GASTOS Y PÉRDIDAS EXTRAORDINARIAS		
(Cifras en Pesos)		
CONCEPTO	2024	2023
Otros Gastos	\$ 2.24	\$ 2.48
SUMAS	\$ 2.24	\$ 2.48
TOTAL DE GASTOS Y OTRAS PÉRDIDAS	\$ 6,468,453.42	\$ 49,045,738.14

NOTAS AL ESTADO DE SITUACIÓN FINANCIERA

El Estado de Situación Financiera muestra la posición financiera de la **Universidad Politécnica de Tapachula**, valuados y elaborados de acuerdo con los Postulados Básicos de Contabilidad Gubernamental, Normas y Metodología para la Emisión de Información Financiera y Estructura de los Estados Financieros del Ente Público y Característica de sus Notas, emitidos por el Consejo Nacional de Armonización Contable (CONAC), el cual refleja los bienes y derechos que se clasifican en rubros de acuerdo a su disponibilidad de liquidez al igual que sus obligaciones o compromisos, agrupándolas con relación a su exigibilidad.

ACTIVO

El activo se compone de los fondos, valores, derechos y bienes cuantificados en términos monetarios, los cuales dispone la **Universidad Politécnica de Tapachula**, para la operatividad y la prestación de servicios públicos, éste se integra como sigue:

Circulante

Efectivo y Equivalentes

El rubro de efectivo y equivalentes al 30 de junio de 2024, asciende a \$ 20,127,969.75, el cual representa el 100 % del total de activo circulante, se integra por la disponibilidad financiera para cubrir los compromisos de pagos a los diferentes proveedores, así como, pagos de impuestos y otras contribuciones. También, se encuentran los depósitos otorgados a terceros por el servicio de arrendamiento de instalaciones o equipos utilizados, asimismo para programas educativos.

EFFECTIVO Y EQUIVALENTES		
(Cifras en Pesos)		
CONCEPTO	2024	2023
Bancos/Dependencias y Otros	\$ 19,677,444.55	\$ 9,478,582.63
Fondos con Afectación Específica	267,408.20	4,103,152.11
Depósitos de Fondos de Terceros en Garantía y/o Administración	183,117.00	183,117.00
SUMAS	\$ 20,127,969.75	\$ 13,764,851.74

FONDOS CON AFECTACIÓN ESPECÍFICA	2024	2023
Fondo General de Participaciones 2023	\$ 0.00	\$ 3,835,743.91
Ingresos Estatales 2012	39,725.00	39,725.00
Fondo General de Participaciones 2015	191,167.41	191,167.41
Fondo General de Participaciones 2020	26,581.57	26,581.57
Fondo General de Participaciones 2018	9,934.22	9,934.22
SUMAS	\$ 267,408.20	\$ 4,103,152.11

No Circulante

Derechos a Recibir Efectivo o Equivalentes a Largo Plazo

Este rubro del activo asciende a \$ 758,824.51, el cual representa el 1 % del total del activo no circulante, corresponde a ejercicios anteriores; se integra por los préstamos a largo plazo concedidos a funcionarios y empleados de la **Universidad Politécnica de Tapachula** pendientes de recuperar, los préstamos con recursos ajenos, los préstamos para programas agropecuarios, así como, por las cuotas y aportaciones patronales pagadas en demasía, asimismo, por los deudores morosos por gastos a comprobar, los deudores sujetos a resolución judicial por concepto de manejo de fondos y valores, así como los cargos bancarios por aclarar, los cuales se encuentran pendientes de comprobar al 30 de junio de 2024. Derivado de lo anterior, se están realizando las gestiones necesarias ante la Secretaría de Hacienda para su comprobación y/o regularización.

DERECHOS A RECIBIR EFECTIVO O EQUIVALENTES A LARGO PLAZO			
(Cifras en Pesos)			
CONCEPTO	VENCIMIENTO (DÍAS)	2024	2023
Documentos por Cobrar a Largo Plazo	> 365	\$ 483,113.40	\$ 483,113.40
Deudores Diversos a Largo Plazo	> 365	275,711.11	275,711.11
SUMAS		\$ 758,824.51	\$ 758,824.51

DOCUMENTOS POR COBRAR A LARGO PLAZO	VENCIMIENTO (DÍAS)	2024	2023
NomiConfi, S.A. de C.V	> 365	\$ 376,107.14	\$ 376,107.14
Diego Zavala Figueroa	> 365	35,063.12	35,063.12
Guillermo Perez Ramirez	> 365	24,633.90	24,633.90
Samara Marquez Palma	> 365	364.88	364.88
Juan Lazaro Moises Yepes	> 365	46,944.36	46,944.36
SUMAS		\$ 483,113.40	\$ 483,113.40

DEUDORES DIVERSOS A LARGO PLAZO	VENCIMIENTO (DÍAS)	2024	2023
Estrada Zavala Gerardo	> 365	\$ 962.50	\$ 962.50
Estrada Zavala Gerardo	> 365	2,417.90	2,417.90
Garcia Hernandez Gilberto	> 365	2,138.00	2,138.00
Lopez Garcia Jose Alfonso	> 365	271.00	271.00
Leal Lopez Ruben Hernan	> 365	7,975.00	7,975.00
Gomez Moreno Carlos Alberto	> 365	465.00	465.00
Solis Gallegos Casimiro	> 365	1,637.00	1,637.00
Henriquez Cabrera Elmo Antonio	> 365	2,053.00	2,053.00
Arce Cordova Dagoberto	> 365	15,500.80	15,500.80
Cancino Morales Alexander	> 365	4,188.00	4,188.00
Villalobos de los Santos Emmanuel	> 365	4,500.00	4,500.00
Sumuano Cancino Martha	> 365	11,989.00	11,989.00
Guille Molina Elvis	> 365	2,715.00	2,715.00
Garcia Hernandez Gilberto	> 365	18,852.00	18,852.00
Solis Gallegos Casimiro	> 365	833.12	833.12
Arce Cordova Dagoberto	> 365	250.00	250.00
Villalobos de los Santos Emmanuel	> 365	1,436.94	1,436.94
Ruiz de Leon Gabriel	> 365	25.00	25.00
Gomez Meoño Alfredo	> 365	100.00	100.00
De Leon Veytia Maria Magdalena	> 365	6,349.86	6,349.86
Ramirez Muña Laura	> 365	1,016.00	1,016.00
Merchant Salazar Betsy Anabel	> 365	10,675.00	10,675.00
Vera Medina Gerardo	> 365	200	200
Soc. de Autotransp. Diamantes Negros S.C de R.L	> 365	10,000.00	10,000.00
Matus Lujan Ignacio	> 365	58,080.00	58,080.00

UNIVERSIDAD POLITECNICA DE TAPACHULA
 NOTAS A LOS ESTADOS FINANCIEROS
 DEL 1 DE ENERO AL 30 DE JUNIO DE 2024
 (Cifras en Pesos)

Arrendadora del Soconusco, S.A. de C.V	> 365	52,918.96	52,918.96
Lizama Zavaleta Juan Carlos	> 365	231.00	231.00
Rivera Lopez Jose Neftali	> 365	1,500.00	1,500.00
Comision Federal de Electricidad	> 365	1,331.00	1,331.00
Gomez Hernandez Dilma Alejandra	> 365	2,509.79	2,509.79
Cancino Villatoro Karina	> 365	4,000.01	4,000.01
Merchant Salazar Betsy Anabel	> 365	4,881.24	4,881.24
Solis Gallegos Casimiro	> 365	5,673.00	5,673.00
Agustin Arguello Fredy Agustin	> 365	5,000.00	5,000.00
Lopez Yau Danny	> 365	2,855.00	2,855.00
Acebo Noriega Francisco	> 365	7,911.00	7,911.00
Vera Medina Gerardo	> 365	387.00	387.00
Arce Cordova Dagoberto	> 365	100.00	100.00
De Leon Veytia Maria Magdalena	> 365	400.00	400.00
Gomez Hernandez Dilma Alejandra	> 365	10,000.00	10,000.00
Garcia Hernandez Gilberto	> 365	5,383.00	5,383.00
Garcia Hernandez Gilberto	> 365	6,000.00	6,000.00
SUMAS		\$ 275,711.11	\$ 275,711.11

Bienes Inmuebles, Infraestructura y Construcciones en Proceso

Al 30 de junio de 2024, este rubro del activo asciende a \$ 69,124,752.17 y representa el valor de todos los edificios no habitacionales y terrenos propiedad de la **Universidad Politécnica de Tapachula**. Representa el 83 % del activo no circulante.

BIENES INMUEBLES, INFRAESTRUCTURA Y CONSTRUCCIONES EN PROCESO		
(Cifras en Pesos)		
CONCEPTO	2024	2023
Terrenos	\$ 1,824,460.35	\$ 1,824,460.35
Edificios no Habitacionales	67,300,291.82	67,300,291.82
SUMAS	\$ 69,124,752.17	\$ 69,124,752.17

Bienes Muebles

Este rubro representa los bienes muebles que son propiedad de la **Universidad Politécnica de Tapachula**, como son: Mobiliario y Equipo de Administración, Mobiliario y Equipo Educacional y Recreativo, Equipo e Instrumental Médico y de Laboratorio, Vehículos y Equipo de Transporte, Maquinaria, Otros Equipos y Herramientas que aún se encuentran en buenas condiciones y que son básicos para la operatividad y el desarrollo de las funciones de las diferentes áreas del mismo; los cuales fueron adquiridos con recursos presupuestales en el periodo que se informa, así como, en ejercicios anteriores. También, se incluyen los bienes obtenidos mediante transferencias de otros entes públicos.

Al 30 de junio de 2024, este rubro asciende a \$ 16,244,727.39 y representa el 19.5 % del activo no circulante.

BIENES MUEBLES		
(Cifras en Pesos)		
CONCEPTO	2024	2023
Mobiliario y Equipo de Administración	\$ 3,942,354.12	\$ 3,942,354.12
Mobiliario y Equipo Educativo y Recreativo	1,308,338.26	1,308,338.26
Equipo e Instrumental Médico y de Laboratorio	839,783.42	839,783.42
Vehículos y Equipo de Transporte	5,815,871.91	5,815,871.91
Maquinaria, Otros Equipos y Herramientas	4,338,379.68	4,338,379.68
SUMAS	\$ 16,244,727.39	\$ 16,244,727.39

Activos Intangibles

Este rubro representa los activos intangibles que son propiedad de la **Universidad Politécnica de Tapachula**, como son: licencias, que aún se encuentran en buenas condiciones y que son básicos para la operatividad de las áreas administrativas; los cuales fueron adquiridos con recursos presupuestales, en ejercicios anteriores.

Al 30 de junio de 2024, este rubro asciende a \$ 198,210.00, que representa el 0.2 % del activo no circulante.

ACTIVOS INTANGIBLES			
(Cifras en Pesos)			
CONCEPTO	NATURALEZA	2024	2023
Licencias	Deudora	\$ 198,210.00	\$ 198,210.00
SUMAS		\$ 198,210.00	\$ 198,210.00

Depreciación, Deterioro y Amortización Acumulada de Bienes

Este rubro representa la depreciación y amortización aplicada a los bienes tangibles e intangibles que son propiedad de la **Universidad Politécnica de Tapachula**, utilizando el procedimiento establecido por el Consejo Nacional de Armonización Contable (CONAC), aplicados en el ejercicio 2024.

Al periodo que se informa, este rubro presenta una cifra negativa de \$ 4,810,747.59, el cual refleja una disminución del 5.8 % del activo no circulante.

DEPRECIACIÓN, DETERIORO Y AMORTIZACIÓN ACUMULADA DE BIENES		
(Cifras en Pesos)		
CONCEPTO	2024	2023
Depreciación Acumulada de Bienes Muebles	\$ (4,810,747.59)	\$ (4,810,747.59)
SUMAS	\$ (4,810,747.59)	\$ (4,810,747.59)

DEPRECIACIÓN ACUMULADA DE BIENES MUEBLES	MONTO DEL BIEN	DEPRECIACIÓN DEL EJERCICIO	DEPRECIACIÓN ACUMULADA	TASA APLICADA
Mobiliario y Equipo de Administración	\$ 3,942,354.12	(0.00)	\$ (3,749,812.06)	20 y 33.3 %
Mobiliario y Equipo Educativo y Recreativo	1,308,338.26	(0.00)	(1,060,935.53)	20 y 33.3 %
Equipo e Instrumental Médico y de Laboratorio	839,783.42	(0.00)	(0.00)	%
Vehículos y Equipo de Transporte	5,815,871.91	(0.00)	(0.00)	20 %
Maquinaria, Otros Equipos y Herramientas	4,338,379.68	(0.00)	(0.00)	10 %
SUMAS	\$ 16,244,727.39	\$ (0.00)	\$ (4,810,747.59)	

Activos Diferidos

Al 30 de junio de 2024, este rubro refleja un monto de \$ 1,745,768.97 el cual representa el 2.1 % del total del activo no circulante, se encuentra integrado por operaciones que están en proceso de regularización presupuestal y contable al 30 de junio, actualmente se están llevando a cabo las gestiones necesarias ante la Secretaría de Hacienda para su regularización.

ACTIVOS DIFERIDOS			
(Cifras en Pesos)			
CONCEPTO	NATURALEZA	2024	2023
Otros Activos Diferidos	Deudora	\$ 1,745,768.97	\$ 549,458.66
	SUMAS	\$ 1,745,768.97	\$ 549,458.66

PASIVO

Es el conjunto de cuentas que permite el registro de las obligaciones contraídas por la **Universidad Politécnica de Tapachula**, para el desarrollo de sus funciones y la prestación de los servicios públicos. Al 30 de junio de 2024, los estados financieros reflejan principalmente pasivo circulante o corto plazo, es decir, aquellas obligaciones en que la exigibilidad de pago es menor a un año, así también, pasivo no circulante o largo plazo que representa las obligaciones con vencimiento posterior a un año.

Circulante

Cuentas por Pagar a Corto Plazo

Al 30 de junio de 2024, este rubro asciende a \$ 273,735.54, el cual representa el 2.3 % del total del pasivo circulante, se integra principalmente por la contratación de servicios con proveedores, necesarios para el funcionamiento del ente público, las cuales se encuentran pendiente de pago.

Además, se integra por las retenciones y contribuciones a favor de terceros como son: ISSS, 2 % del Impuesto sobre Nóminas, 10 % del I.S.R. por Arrendamiento y Honorarios, así como el 2 % del Impuesto sobre Nóminas a prestadores de servicios, y otras retenciones a terceros, los cuales se encuentran pendientes de enterar, mismas

que se encuentran pendientes de regularizar, para ello se está llevando a cabo las gestiones correspondientes ante la Secretaría de Hacienda para dicha regularización.

CUENTAS POR PAGAR A CORTO PLAZO			
<i>(Cifras en Pesos)</i>			
CONCEPTO	VENCIMIENTO (DÍAS)	2024	2023
Servicios Personales por Pagar a Corto Plazo	≤ 365	\$ 0.00	\$ 1,558,110.16
Proveedores por Pagar a Corto Plazo	≤ 365	240.04	7,660,899.53
Retenciones y Contribuciones por Pagar a Corto Plazo	≤ 365	187,164.96	1,568,445.29
Otras Cuentas por Pagar a Corto Plazo	≤ 365	86,330.54	72,518.19
SUMAS		\$ 273,735.54	\$ 10,859,973.17

Otros Pasivos a Corto Plazo

El saldo de este rubro representa el 97.7 % del total del pasivo circulante y asciende a \$ 16,636,554.14, el cual se integra principalmente de los ingresos por clasificar, así como, por los abonos bancarios pendientes de aplicar y las aportaciones federales a fideicomisos.

OTROS PASIVOS A CORTO PLAZO		
<i>(Cifras en Pesos)</i>		
CONCEPTO	2024	2023
Ingresos por Clasificar	\$ 34,336.74	\$ 1,102,695.75
Otros Pasivos Circulantes	16,602,217.40	0.01
SUMAS	\$ 16,636,554.14	\$ 1,102,695.76

OTROS PASIVOS CIRCULANTES			
<i>(Cifras en Pesos)</i>			
CONCEPTO	VENCIMIENTO (DÍAS)	2024	2023
Deposito Según Lineamiento Recurso Federal Corte 10 (Programa U079)	> 365	\$ 12,084,234.00	
Deposito Según Lineamiento Recurso Federal Corte 11 (otros subsidios)	> 365	1,347,333.27	
Deposito Según Lineamiento Recurso Federal Corte 18 (otros subsidios)	> 365	3,170,650.13	
SUMAS		\$ 16,602,217.40	

No Circulante
Pasivos Diferidos a Largo Plazo

El saldo de este rubro al 30 de junio de 2024 es de \$ 1,090,095.18, y representa el 100.0 % del total del pasivo no circulante, el cual se integra por el registro de prestaciones salariales del personal de la **Universidad Politécnica de Tapachula** como son: reintegros por cancelación de ministraciones, así como de un programa para el desarrollo profesional docente pendiente de regularizar presupuestalmente, I.S.R. retenido por concepto de honorarios y de sueldos pendientes de pago.

PASIVOS DIFERIDOS A LARGO PLAZO			
<i>(Cifras en Pesos)</i>			
CONCEPTO	VENCIMIENTO (DÍAS)	2024	2023
Otros Pasivos Diferidos a Largo Plazo	> 365	\$ 1,090,095.18	\$ 1,090,095.18
SUMAS		\$ 1,090,095.18	\$ 1,090,095.18

NOTAS AL ESTADO DE VARIACIÓN EN LA HACIENDA PÚBLICA

La Hacienda Pública representa el importe de los bienes y derechos que son propiedad de la **Universidad Politécnica de Tapachula**, dicho importe es modificado principalmente por el resultado positivo obtenido al 30 de junio de 2024, el cual asciende a \$ 4,489,292.69

El Estado de Variación en la Hacienda Pública muestra las modificaciones o cambios realizados en la Hacienda Pública, dichas variaciones representan las adquisiciones de bienes muebles e inmuebles consideradas como inversión, de la misma manera, es afectado por el resultado derivado del registro de operaciones de ejercicios anteriores por reintegros, depuración contable, devoluciones, a la fecha que se informa, la Hacienda Pública refleja un saldo de \$ 85,389,120.34

Así también, es modificado por el aumento o disminución al patrimonio, derivado del registro de movimientos realizados durante el periodo que se informa. A la fecha que se informa la modificación neta positiva al patrimonio es de \$ 2,611,716.27

HACIENDA PÚBLICA/PATRIMONIO		
<i>(Cifras en Pesos)</i>		
CONCEPTO	2024	2023
Patrimonio Contribuido	\$ 1,824,460.35	\$ 1,824,460.35
Patrimonio Generado	83,564,659.99	80,952,943.72
SUMAS	\$ 85,389,120.34	\$ 82,777,404.07

Patrimonio Contribuido

Donaciones de Capital

El importe de \$1,824,460.35 corresponde a los bienes recibidos en donación de Nacional Financiera, Sociedad Nacional de Crédito, Institución de Banca de Desarrollo, en el Fideicomiso Denominado "Fideicomiso para el Fomento Portuario de Tapachula" (FIDEPORTA) que consta de: Un Predio de 2,286,976.50 metros de terreno rústico.

PATRIMONIO CONTRIBUIDO	NATURALEZA	2024	2023
Donaciones de Capital	Acreedora	\$ 1,824,460.35	\$ 1,824,460.35
SUMAS		\$ 1,821,460.35	\$ 1,821,460.35

Patrimonio Generado

Resultados del Ejercicio (Ahorro/Desahorro)

El resultado positivo obtenido al periodo que se informa asciende a \$ 4,489,292.69 y representa las adquisiciones de bienes muebles e inmuebles consideradas como inversión, así como, la disponibilidad financiera para cubrir gastos de operación y/o inversión.

PATRIMONIO GENERADO	PROCEDENCIA	2024	2023
Resultados del Ejercicio (Ahorro/Desahorro)	Ingresos y Otros Beneficios menos Gastos y Otras Pérdidas	\$ 4,489,292.69	\$ 7,477,658.38
SUMAS		\$ 4,489,292.69	\$ 7,477,658.38

Resultados de Ejercicios Anteriores

Este rubro se integra principalmente por saldos de años anteriores, así como, por el traspaso del resultado del ejercicio anterior, efectuado al inicio del presente ejercicio; también se incluyen, aquellos movimientos realizados en el periodo que se informa por concepto de: reintegros de años anteriores y depuración de saldos.

PATRIMONIO GENERADO	PROCEDENCIA	2024	2023
Resultados de Ejercicios Anteriores	Traspaso de Saldos, Reintegros, y Depuración Contable.	\$ 79,075,367.30	\$ 73,475,285.34
SUMAS		\$ 79,075,367.30	\$ 73,475,285.34

NOTAS AL ESTADO DE FLUJOS DE EFECTIVO

El Estado de Flujos de Efectivo, muestra los flujos de efectivo de la **Universidad Politécnica de Tapachula**, conformado por los elementos básicos: origen y aplicación de los recursos.

Flujo de Efectivo de las Actividades de Operación

Durante el periodo que se informa, los orígenes de actividades de operación cobrados fueron por la cantidad de \$ 10,957,746.11. Las aplicaciones de actividades de operación pagadas por el periodo comprendido del 1 de enero al 30 de junio de 2024, asciende a \$ 6,468,453.42, el cual refleja un flujo neto positivo por actividades de operación por un importe de \$ 4,489,292.69

Flujo de Efectivo de las Actividades de Inversión

Durante el periodo que se informa, los orígenes de actividades de inversión cobrados fueron por la cantidad de \$ 5,600,173.26. Las aplicaciones de actividades de inversión pagadas por el periodo comprendido del 1 de enero al 30 de junio de 2024, asciende a \$ 8,673,968.69, el cual refleja un flujo neto a la baja por actividades de inversión por un importe de \$ 3,073,795.43

Flujo de Efectivo de las Actividades de Financiamiento

Durante el periodo que se informa, los orígenes de actividades de financiamiento cobrados fueron por la cantidad de \$ 16,616,029.74. Las aplicaciones de actividades de financiamiento pagadas por el periodo comprendido del 1 de enero al 30 de junio de 2024, asciende a \$ 11,668,408.99, el cual refleja un flujo neto negativo por actividades de financiamiento por un importe de \$ 4,947,620.75

Incremento/Disminución Neta en el Efectivo y Equivalentes al Efectivo

El incremento neto en el efectivo y equivalentes al 30 de junio de 2024 tiene un saldo positivo de \$ 6,363,118.01

Efectivo y Equivalentes al Efectivo al Final del Ejercicio

Las cifras del efectivo y equivalentes al efectivo, al final del ejercicio que figuran en la última parte del Estado de Flujos de Efectivo, es el siguiente:

EFECTIVO Y EQUIVALENTES AL EFECTIVO AL FINAL DEL EJERCICIO		
(Cifras en Pesos)		
CONCEPTO	2024	2023
Efectivo y Equivalentes al Efectivo al Final del Ejercicio	\$ 20,127,969.75	\$ 13,764,851.74

Efectivo y Equivalentes

El análisis de los saldos inicial y final del efectivo y equivalentes al efectivo, al final del ejercicio del estado de flujos de efectivo, respecto a la composición del rubro de efectivo y equivalentes es como sigue:

EFFECTIVO Y EQUIVALENTES		
(Cifras en Pesos)		
CONCEPTO	2024	2023
Bancos/Dependencias y Otros	\$ 19,677,444.55	\$ 9,478,582.63
Fondos con Afectación Específica	267,408.20	4,103,152.11
Depósitos de Fondos de Terceros en Garantía y/o Administración	183,117.00	183,117.00
TOTAL	\$ 20,127,969.75	\$ 13,764,851.74

Adquisiciones de las Actividades de Inversión efectivamente pagadas

Al 30 de junio de 2024, se realizaron adquisiciones de las Actividades de Inversión efectivamente pagadas, respecto del apartado de aplicación, mismas que a continuación de describen:

ADQUISICIONES DE ACTIVIDADES DE INVERSIÓN EFECTIVAMENTE PAGADAS		
(Cifras en Pesos)		
CONCEPTO	2024	2023
Bienes Inmuebles, Infraestructura y Construcciones en Proceso	\$ 0.00	\$ 67,300,291.82
Edificios no Habitacionales	0.00	67,300,291.82
Bienes Muebles	0.00	5,905,354.54
Mobiliario y Equipo de Administración	0.00	59,482.63
Mobiliario y Equipo Educativo y Recreativo	0.00	7,100.00
Equipo e Instrumental Médico y de Laboratorio	0.00	30,000.00
Vehículos y Equipo de Transporte	0.00	5,808,771.91
Otras Inversiones	8,673,968.69	549,529.01
TOTAL	\$ 8,673,968.69	\$ 73,755,175.37

Conciliación de Flujos de Efectivo Netos

A continuación, se presenta la Conciliación de los Flujos de Efectivo Netos de las Actividades de Operación y saldos de Resultados del Ejercicio (Ahorro/Desahorro):

CONCILIACIÓN DE FLUJOS DE EFECTIVO NETOS		
(Cifras en Pesos)		
CONCEPTO	2024	2023
Resultados del Ejercicio Ahorro/Desahorro	\$ 4,489,292.69	\$ 7,477,658.38
Movimientos de partidas (o rubros) que no afectan al efectivo	0	0
Disminución de Inventarios	0	0
Flujos de Efectivo Netos de las Actividades de Operación	\$ 4,489,292.69	\$ 7,477,658.38

CONCILIACIÓN ENTRE LOS INGRESOS PRESUPUESTARIOS Y CONTABLES, ASÍ COMO ENTRE LOS EGRESOS PRESUPUESTARIOS Y LOS GASTOS CONTABLES

De conformidad a lo dispuesto por el "Acuerdo por el que se emite el formato de conciliación entre los ingresos presupuestarios y contables, así como entre los egresos presupuestarios y los gastos contables" y sus modificaciones, dictado por el Consejo Nacional de Armonización Contable, a continuación, se presenta la conciliación contable-presupuestaria, correspondiente del 1 de enero al 30 de junio de 2024:

UNIVERSIDAD POLITÉCNICA DE TAPACHULA	
CONCILIACIÓN ENTRE LOS INGRESOS PRESUPUESTARIOS Y CONTABLES	
DEL 1 DE ENERO AL 30 DE JUNIO DE 2024	
(Cifras en Pesos)	
CONCEPTO	2024
1. Total de Ingresos Presupuestarios	\$ 10,957,746.11
2. Más Ingresos Contables No Presupuestarios	0
2.1 Ingresos Financieros	0
2.2 Incremento por Variación de Inventarios	0
2.3 Disminución del Exceso de Estimaciones por Pérdida o Deterioro u Obsolescencia	0
2.4 Disminución del Exceso de Provisiones	0
2.5 Otros Ingresos y Beneficios Varios	0
2.6 Otros Ingresos Contables No Presupuestarios	0
3. Menos Ingresos Presupuestarios No Contables	0
3.1 Aprovechamientos Patrimoniales	0
3.2 Ingresos Derivados de Financiamientos	0
3.3 Otros Ingresos Presupuestarios No Contables	0
4. Total de Ingresos Contables	\$ 10,957,746.11

UNIVERSIDAD POLITÉCNICA DE TAPACHULA
CONCILIACIÓN ENTRE LOS EGRESOS PRESUPUESTARIOS Y LOS GASTOS CONTABLES
DEL 1 DE ENERO AL 30 DE JUNIO DE 2024
(Cifras en Pesos)

CONCEPTO	2024
1. Total de Egresos Presupuestarios	\$ 6,468,451.18
2. Menos Egresos Presupuestarios No Contables	0
2.1 Materias Primas y Materiales de Producción y Comercialización	0
2.2 Materiales y Suministros	0
2.3 Mobiliario y Equipo de Administración	0
2.4 Mobiliario y Equipo Educacional y Recreativo	0
2.5 Equipo e Instrumental Médico y de Laboratorio	0
2.6 Vehículos y Equipo de Transporte	0
2.7 Equipo de Defensa y Seguridad	0
2.8 Maquinaria, Otros Equipos y Herramientas	0
2.9 Activos Biológicos	0
2.10 Bienes Inmuebles	0
2.11 Activos Intangibles	0
2.12 Obra Pública en Bienes de Dominio Público	0
2.13 Obra Pública en Bienes Propios	0
2.14 Acciones y Participaciones de Capital	0
2.15 Compra de Títulos y Valores	0
2.16 Concesión de Préstamos	0
2.17 Inversiones en Fideicomisos, Mandatos y Otros Análogos	0
2.18 Provisiones para Contingencias y Otras Erogaciones Especiales	0
2.19 Amortización de la Deuda Pública	0
2.20 Adeudos de Ejercicios Fiscales Anteriores (ADEFAS)	0
2.21 Otros Egresos Presupuestarios No Contables	0
3. Más Gastos Contables No Presupuestarios	2.24
3.1 Estimaciones, Depreciaciones, Deterioros, Obsolescencia y Amortizaciones	0
3.2 Provisiones	0
3.3 Disminución de Inventarios	0
3.4 Otros Gastos	2.24
3.5 Inversión Pública no Capitalizable	0
3.6 Materiales y Suministros (consumos)	0
3.7 Otros Gastos Contables No Presupuestarios	0
4. Total de Gastos Contables	\$ 6,468,453.42

NOTAS DE MEMORIA (CUENTAS DE ORDEN)

Las Notas de Memoria contienen información sobre las cuentas de orden tanto contables como presupuestarias que se utilizan para registrar los movimientos de valores que no afecten o modifiquen el Estado de Situación Financiera de la **Universidad Politécnica de Tapachula**, sin embargo, su incorporación en libros es necesaria con fines de recordatorio, de control y en general sobre los aspectos administrativos, o bien, para consignar sus derechos o responsabilidades contingentes que puedan, o no, presentarse en el futuro.

Al 30 de junio de 2024, las cuentas que se manejan para efectos de estas Notas son las siguientes:

Cuentas de Orden Contables

Al 30 de junio de 2024, los registros originados por la colocación de certificados bursátiles derivado de la bursatilización del Impuesto Sobre Nóminas no reflejan importe.

Cuentas de Orden Presupuestario

Cuentas de Ingresos

Los saldos de los rubros de las cuentas de orden presupuestarias de ingresos de la **Universidad Politécnica de Tapachula**, registrados del 1 de enero al 30 de junio de 2024.

(No Aplica)

Cuentas de Egresos

Los saldos de los rubros de las cuentas de orden presupuestarias de egresos de la **Universidad Politécnica de Tapachula**, registrados del 1 de enero al 30 de junio de 2024, son las siguientes:

CUENTAS DE ORDEN PRESUPUESTARIAS DE EGRESOS	
(Cifras en Pesos)	
CONCEPTO	2024
Presupuesto de Egresos Aprobado	24,214,538.00
Presupuesto de Egresos por Ejercer	17,746,086.82
Modificaciones al Presupuesto de Egresos Aprobado	0.00
Presupuesto de Egresos Comprometido	6,468,451.18
Presupuesto de Egresos Devengado	6,468,451.18
Presupuesto de Egresos Ejercido	6,281,286.22
Presupuesto de Egresos Pagado	6,281,286.22

RUBRO DE INGRESOS	INGRESO					DIFERENCIA
	ESTIMADO	AMPLIACIONES Y REDUCCIONES	MODIFICADO	DEVENGADO	RECAUDADO	(RECAUDADO - ESTIMADO)
Impuestos	0.00	0.00	0.00	0.00	0.00	0.00
Cuotas y Aportaciones de Seguridad Social	0.00	0.00	0.00	0.00	0.00	0.00
Contribuciones de Mejoras	0.00	0.00	0.00	0.00	0.00	0.00
Derechos	0.00	0.00	0.00	0.00	0.00	0.00
Productos	0.00	0.00	0.00	0.00	0.00	0.00
Aprovechamientos	0.00	0.00	0.00	0.00	0.00	0.00
Ingresos por Venta de Bienes, Prestación de Servicios y Otros	0.00	0.00	0.00	0.00	0.00	0.00
Ingresos						
Participaciones, Aportaciones, Convenios, Incentivos	11,857,269.00	0.00	11,857,269.00	3,783,541.60	3,783,541.60	(8,073,727.40)
Derivados de la Colaboración Fiscal y Fondos Distintos de Aportaciones	0.00	0.00	0.00	0.00	0.00	0.00
Transferencias, Asignaciones, Subsidios y Subvenciones, y Pensiones y Jubilaciones	12,357,269.00	0.00	12,357,269.00	7,174,204.51	7,174,204.51	(5,183,064.49)
Ingresos Derivados de Financiamientos	0.00	0.00	0.00	0.00	0.00	0.00
Total	24,214,538.00	0.00	24,214,538.00	10,957,746.11	10,957,746.11	
						Ingresos Excedentes (13,256,791.89)

RUBRO DE INGRESOS	INGRESO					DIFERENCIA
	ESTIMADO	AMPLIACIONES Y REDUCCIONES	MODIFICADO	DEVENGADO	RECAUDADO	(RECAUDADO - ESTIMADO)
Ingresos del Poder Ejecutivo Federal o Estatal y de los Municipios	0.00	0.00	0.00	0.00	0.00	0.00
Impuestos	0.00	0.00	0.00	0.00	0.00	0.00
Cuotas y Aportaciones de Seguridad Social	0.00	0.00	0.00	0.00	0.00	0.00
Contribuciones de Mejoras	0.00	0.00	0.00	0.00	0.00	0.00
Derechos	0.00	0.00	0.00	0.00	0.00	0.00
Productos	0.00	0.00	0.00	0.00	0.00	0.00
Aprovechamientos	0.00	0.00	0.00	0.00	0.00	0.00
Participaciones, Aportaciones, Convenios, Incentivos	0.00	0.00	0.00	0.00	0.00	0.00
Derivados de la Colaboración Fiscal y Fondos Distintos de Aportaciones	0.00	0.00	0.00	0.00	0.00	0.00
Transferencias, Asignaciones, Subsidios y Subvenciones, y Pensiones y Jubilaciones	0.00	0.00	0.00	0.00	0.00	0.00
Ingresos de los Entes públicos de los Poderes Legislativo y Judicial, de los Órganos Autónomos y del Sector Paraestatal o Paramunicipal, así como de las Empresas Productivas del Estado	24,214,538.00	0.00	24,214,538.00	10,957,746.11	10,957,746.11	(13,256,791.89)
Cuotas y Aportaciones de Seguridad Social	0.00	0.00	0.00	0.00	0.00	0.00
Productos	0.00	0.00	0.00	0.00	0.00	0.00
Ingresos por Venta de Bienes, Prestación de Servicios y Otros Ingresos	0.00	0.00	0.00	0.00	0.00	0.00
Transferencias, Asignaciones, Subsidios y Subvenciones, y Pensiones y Jubilaciones	24,214,538.00	0.00	24,214,538.00	10,957,746.11	10,957,746.11	(13,256,791.89)
Ingresos Derivados de Financiamiento	0.00	0.00	0.00	0.00	0.00	0.00
Ingresos Derivados de Financiamientos	0.00	0.00	0.00	0.00	0.00	0.00
Total	24,214,538.00	0.00	24,214,538.00	10,957,746.11	10,957,746.11	
						Ingresos Excedentes (13,256,791.89)



GOBIERNO DEL ESTADO DE CHIAPAS
RAMO O DEPENDENCIA: Universidad Politécnica de Tapachula

ESTADO ANALÍTICO DEL EJERCICIO DEL PRESUPUESTO DE EGRESOS CLASIFICACIÓN POR OBJETO DEL GASTO
(CAPITULOS Y CONCEPTOS)
DEL 1 DE ENERO AL 30 DE JUNIO DE 2024

(Pesos)

RPA-1

CAPG	CG	DESCRIPCIÓN	PRESUPUESTO DE EGRESOS					SUBEJERCICIO
			APROBADO	AMPLIACIONES - REDUCCIONES	MODIFICADO	DEVENGADO	PAGADO	
1000		Servicios Personales.	16,679,465.49	0.00	16,679,465.49	5,784,234.10	5,600,358.27	10,895,231.39
	1100	Remuneraciones al Personal de Carácter Permanente.	11,781,516.60	0.00	11,781,516.60	4,745,001.01	4,561,125.18	7,036,515.59
	1300	Remuneraciones Adicionales y Especiales.	1,879,435.02	0.00	1,879,435.02	0.00	0.00	1,879,435.02
	1400	Seguridad Social.	2,462,253.96	0.00	2,462,253.96	826,680.94	826,680.94	1,635,573.02
	1500	Otras Prestaciones Sociales y Económicas.	526,260.00	0.00	526,260.00	212,552.15	212,552.15	313,707.85
	1700	Pago de Estímulos a Servidores Públicos.	29,999.91	0.00	29,999.91	0.00	0.00	29,999.91
3000		Servicios Generales.	7,535,072.51	0.00	7,535,072.51	684,217.08	680,927.95	6,850,855.43
	3300	Servicios Profesionales, Científicos, Técnicos y Otros Servicios.	6,686,766.94	0.00	6,686,766.94	114,541.26	111,252.13	6,572,225.68
	3700	Servicios de Traslado y Viáticos.	47,536.68	0.00	47,536.68	0.00	0.00	47,536.68
	3900	Otros Servicios Generales.	800,768.89	0.00	800,768.89	569,675.82	569,675.82	231,093.07
TOTAL DEL GASTO:			24,214,538.00	0.00	24,214,538.00	6,468,451.18	6,281,286.22	17,746,086.82



GOBIERNO DEL ESTADO DE CHIAPAS

RAMO O DEPENDENCIA: Universidad Politécnica de Tapachula

ESTADO ANALÍTICO DEL EJERCICIO DEL PRESUPUESTO DE EGRESOS CLASIFICACIÓN ECONÓMICA POR TIPO DE GASTO
DEL 1 DE ENERO AL 30 DE JUNIO DE 2024

(Pesos)

RPA-2

CONCEPTO	PRESUPUESTO DE EGRESOS					SUBEJERCICIO
	APROBADO	AMPLIACIONES - REDUCCIONES	MODIFICADO	DEVENGADO	PAGADO	
GASTO CORRIENTE	24,214,538.00	0.00	24,214,538.00	6,468,451.18	6,281,286.22	17,746,086.82
GASTO DE CAPITAL	0.00	0.00	0.00	0.00	0.00	0.00
AMORTIZACIÓN DE LA DEUDA Y DISMINUCIÓN DE PASIVOS	0.00	0.00	0.00	0.00	0.00	0.00
PENSIONES Y JUBILACIONES	0.00	0.00	0.00	0.00	0.00	0.00
PARTICIPACIONES	0.00	0.00	0.00	0.00	0.00	0.00
TOTAL DEL GASTO:	24,214,538.00	0.00	24,214,538.00	6,468,451.18	6,281,286.22	17,746,086.82



GOBIERNO CONSTITUCIONAL DEL ESTADO DE CHIAPAS
RAMO O DEPENDENCIA: Universidad Politécnica de Tapachula
ESTADO ANALÍTICO DEL EJERCICIO DEL PRESUPUESTO DE EGRESOS EN CLASIFICACIÓN
ADMINISTRATIVA/ORGANISMO
DEL 1 DE ENERO AL 30 DE JUNIO DE 2024

(Pesos)

RPA-3

CONCEPTO	PRESUPUESTO DE EGRESOS					SUBEJERCICIO
	APROBADO	AMPLIACIONES - REDUCCIONES	MODIFICADO	DEVENGADO	PAGADO	
TOTAL	24,214,538.00	0.00	24,214,538.00	6,468,451.18	6,281,286.22	17,746,086.82
ENTIDADES PARAESTATALES Y FIDEICOMISOS NO EMPRESARIALES Y NO FINANCIEROS	24,214,538.00	0.00	24,214,538.00	6,468,451.18	6,281,286.22	17,746,086.82
Universidad Politécnica de Tapachula	24,214,538.00	0.00	24,214,538.00	6,468,451.18	6,281,286.22	17,746,086.82



GOBIERNO CONSTITUCIONAL DEL ESTADO DE CHIAPAS
RAMO O DEPENDENCIA: Universidad Politécnica de Tapachula
ESTADO ANALÍTICO DEL EJERCICIO DEL PRESUPUESTO DE EGRESOS EN CLASIFICACIÓN
ADMINISTRATIVA/PODERES
DEL 1 DE ENERO AL 30 DE JUNIO DE 2024

(Pesos)

RPA-4

CONCEPTO	PRESUPUESTO DE EGRESOS					SUBEJERCICIO
	APROBADO	AMPLIACIONES - REDUCCIONES	MODIFICADO	DEVENGADO	PAGADO	
PODER EJECUTIVO	NO APLICA					
PODER LEGISLATIVO	NO APLICA					
PODER JUDICIAL	NO APLICA					
ORGANOS AUTONOMOS	NO APLICA					



GOBIERNO DEL ESTADO DE CHIAPAS
RAMO O DEPENDENCIA: Universidad Politécnica de Tapachula

ESTADO ANALÍTICO DEL EJERCICIO DEL PRESUPUESTO DE EGRESOS CLASIFICACIÓN FUNCIONAL (FINALIDAD Y FUNCIÓN)
DEL 1 DE ENERO AL 30 DE junio DE 2024

(Pesos)

RPA-6

FI	FU	CONCEPTO	EGRESOS					SUB EJERCICIO
			APROBADO	AMPLIACIONES - REDUCCIONES	MODIFICADO	DEVENGADO	PAGADO	
2		Desarrollo Social	24,214,538.00	0.00	24,214,538.00	6,468,451.18	6,281,286.22	17,746,086.82
	2.5	Educación	24,214,538.00	0.00	24,214,538.00	6,468,451.18	6,281,286.22	17,746,086.82
TOTAL DEL GASTO:			24,214,538.00	0.00	24,214,538.00	6,468,451.18	6,281,286.22	17,746,086.82

SISTEMA CONTABLE 2024
ENDEUDAMIENTO NETO
DEL 1o. DE ENERO AL 30 DE JUNIO DE 2024

Fecha:

IDENTIFICACIÓN DE CRÉDITO O INSTRUMENTO	CONTRATACIÓN/ COLOCACIÓN	AMORTIZACIÓN	ENDEUDAMIENTO NETO
CRÉDITOS BANCARIOS			

TOTAL CRÉDITOS BANCARIOS

OTROS INSTRUMENTOS DE DEUDA

NO APLICA

TOTAL OTROS INSTRUMENTOS DE DEUDA

TOTAL

SISTEMA CONTABLE 2024
INTERESES DE LA DEUDA
DEL 1o. DE ENERO AL 30 DE JUNIO DE 2024

Fecha:

IDENTIFICACIÓN DE CRÉDITO O INSTRUMENTO	DEVENGADO	PAGADO
CRÉDITOS BANCARIOS		

TOTAL DE INTERESES DE CRÉDITOS BANCARIOS

OTROS INSTRUMENTOS DE DEUDA

TOTAL DE INTERESES DE OTROS INSTRUMENTOS DE DEUDA

TOTAL

NO APLICA



GOBIERNO DEL ESTADO DE CHIAPAS
RAMO O DEPENDENCIA: Universidad Politécnica de Tapachula
GASTO POR CATEGORÍA PROGRAMÁTICA
DEL 1 DE ENERO AL 30 DE JUNIO DE 2024
 (Pesos)

RPA-7

CONCEPTO	PRESUPUESTO DE EGRESOS					SUBEJERCICIO
	APROBADO	AMPLIACIONES - REDUCCIONES	MODIFICADO	DEVENGADO	PAGADO	
Programas	15,874,805.00	0.00	15,874,805.00	2,809,178.35	2,760,132.52	13,065,626.65
Subsidios: Sector Social y Privado o Entidades Federativas y Municipios	11,857,269.00	0.00	11,857,269.00	2,124,961.27	2,079,204.57	9,732,307.73
Otros Subsidios	11,857,269.00	0.00	11,857,269.00	2,124,961.27	2,079,204.57	9,732,307.73
Sujetos a Reglas de Operación	0.00	0.00	0.00	0.00	0.00	0.00
Desempeño de las Funciones	4,017,536.00	0.00	4,017,536.00	684,217.08	680,927.95	3,333,318.92
Específicos	4,017,536.00	0.00	4,017,536.00	684,217.08	680,927.95	3,333,318.92
Funciones de las Fuerzas Armadas (Únicamente Gobierno Federal)	0.00	0.00	0.00	0.00	0.00	0.00
Planeación, seguimiento y evaluación de políticas públicas	0.00	0.00	0.00	0.00	0.00	0.00
Prestación de Servicios Públicos	0.00	0.00	0.00	0.00	0.00	0.00
Promoción y fomento	0.00	0.00	0.00	0.00	0.00	0.00
Provisión de Bienes Públicos	0.00	0.00	0.00	0.00	0.00	0.00
Proyectos de inversión	0.00	0.00	0.00	0.00	0.00	0.00
Regulación y supervisión	0.00	0.00	0.00	0.00	0.00	0.00
Administrativos y de Apoyo	0.00	0.00	0.00	0.00	0.00	0.00
Apoyo a la función pública y al mejoramiento de la gestión	0.00	0.00	0.00	0.00	0.00	0.00
Apoyo al proceso presupuestario y para mejorar la eficiencia institucional	0.00	0.00	0.00	0.00	0.00	0.00
Operaciones ajenas	0.00	0.00	0.00	0.00	0.00	0.00
Compromisos	0.00	0.00	0.00	0.00	0.00	0.00
Desastres Naturales	0.00	0.00	0.00	0.00	0.00	0.00
Obligaciones de cumplimiento de resolución jurisdiccional	0.00	0.00	0.00	0.00	0.00	0.00
Obligaciones	0.00	0.00	0.00	0.00	0.00	0.00
Aportaciones a fondos de estabilización	0.00	0.00	0.00	0.00	0.00	0.00
Aportaciones a fondos de inversión y reestructura de pensiones	0.00	0.00	0.00	0.00	0.00	0.00
Aportaciones a la seguridad social	0.00	0.00	0.00	0.00	0.00	0.00
Pensiones y jubilaciones	0.00	0.00	0.00	0.00	0.00	0.00
Programas de Gasto Federalizado (Gobierno Federal)	0.00	0.00	0.00	0.00	0.00	0.00
Gasto Federalizado	0.00	0.00	0.00	0.00	0.00	0.00
Participaciones a entidades federativas y municipios	8,339,733.00	0.00	8,339,733.00	3,659,272.83	3,521,153.70	4,680,460.17
Costo financiero, deuda o apoyos a deudores y ahorradores de la banca	0.00	0.00	0.00	0.00	0.00	0.00
Adeudos de ejercicios fiscales anteriores	0.00	0.00	0.00	0.00	0.00	0.00
TOTAL DEL GASTO:	24,214,538.00	0.00	24,214,538.00	6,468,451.18	6,281,286.22	17,746,086.82



GOBIERNO CONSTITUCIONAL DEL ESTADO DE CHIAPAS
UNIVERSIDAD POLITÉCNICA DE TAPACHULA

PROGRAMAS Y PROYECTOS DE INVERSIÓN
DEL 1 DE ENERO AL 30 DE JUNIO DE 2024

FF	RAMO	PF	PROYECTO ESTRATÉGICO	MUNICIPIO / COBERTURA	PRESUPUESTO DE EGRESOS				AVANCE % DEVENGADO/ MODIFICADO
					APROBADO	MODIFICADO	DEVENGADO	PAGADO	

NO APLICA

GOBIERNO CONSTITUCIONAL DEL ESTADO DE CHIAPAS
**SECRETARÍA DE HACIENDA
 PRESUPUESTO DE EGRESOS 2024**
**AVANCE DE CUMPLIMIENTO DE INDICADORES ESTRATÉGICOS
 ENERO - JUNIO**
Organismo Público: 2.1.1.2.1.080 Universidad Politécnica de Tapachula

Misión				
Formar profesionales con un alto nivel de conocimientos, que se distingan por el fortalecimiento de sus valores, comprometidos con el desarrollo sustentable y bienestar de todo México y en especial del Estado de Chiapas.				

Visión				
Ser una institución de Educación Superior líder en Mesoamérica, teniendo una vinculación con todos los sectores productivos y de investigación científica-tecnológica para el desarrollo a nivel nacional e internacional a través de la enseñanza de calidad basada en un modelo de competencias con programas académicos acreditados y procesos administrativos certificados con normas de calidad, teniendo como valores: Responsabilidad, Respeto, Compromiso, Confianza y Equidad.				

COMPORTAMIENTO DEL EJERCICIO DEL GASTO								
Concepto					Aprobado (A)	Modificado (B)	Devengado (C)	% Devengado
Fin	F	SF	SSF	Descripción				
TOTALES					24,214,538.00	24,214,538.00	6,468,451.18	26.71
2				Desarrollo Social	24,214,538.00	24,214,538.00	6,468,451.18	26.71
	5			Educación	24,214,538.00	24,214,538.00	6,468,451.18	26.71
		3		Educación Superior	24,214,538.00	24,214,538.00	6,468,451.18	26.71
			3	Licenciatura Tecnológica	24,214,538.00	24,214,538.00	6,468,451.18	26.71

Objetivos de Desarrollo Sostenible	
Clave	Descripción
04	Garantizar una educación inclusiva, equitativa y de calidad y promover oportunidades de aprendizaje durante toda la vida para todos.
05	Lograr la igualdad entre los géneros y empoderar a todas las mujeres y niñas.

Metas de los Objetivos de Desarrollo Sostenible		
ODS	No. Meta	Descripción
04	03	Garantizar una educación inclusiva, equitativa y de calidad y promover oportunidades de aprendizaje durante toda la vida para todos. De aquí a 2030, asegurar el acceso igualitario de todos los hombres y las mujeres a una formación técnica, profesional y superior de calidad, incluida la enseñanza universitaria
	04	De aquí a 2030, aumentar considerablemente el número de jóvenes y adultos que tienen las competencias necesarias, en particular técnicas y profesionales, para acceder al empleo, el trabajo decente y el emprendimiento
05	02	Lograr la igualdad entre los géneros y empoderar a todas las mujeres y niñas. Eliminar todas las formas de violencia contra todas las mujeres y las niñas en los ámbitos público y privado, incluidas la trata y la explotación sexual y otros tipos de explotación
	05	Asegurar la participación plena y efectiva de las mujeres y la igualdad de oportunidades de liderazgo a todos los niveles decisorios en la vida política, económica y pública

Objetivos del Plan Nacional		
Eje	Objetivo	Descripción
2		Bienestar.
	02	Garantizar el derecho a la educación laica, gratuita, incluyente, pertinente y de calidad en todos los tipos, niveles y modalidades del Sistema Educativo Nacional y para todas las personas.

GOBIERNO CONSTITUCIONAL DEL ESTADO DE CHIAPAS
SECRETARÍA DE HACIENDA
PRESUPUESTO DE EGRESOS 2024

AVANCE DE CUMPLIMIENTO DE INDICADORES ESTRATÉGICOS
ENERO - JUNIO

Organismo Público: 2.1.1.2.1.080 Universidad Politécnica de Tapachula

Objetivos del Plan Estatal				
Eje	Tema	Pol. Púb.	Objetivo	Descripción
3	2	04	01	Educación, Ciencia y Cultura. Educación para todos. Educación superior de calidad. Elevar la calidad de la educación superior.

Estrategias del Plan Estatal		
Clave Alineación PED	No. Est.	Descripción
320401	02	Mejorar la calidad de la oferta educativa.
	03	Incrementar la absorción en educación superior.

Programa Sectorial		
Programa	Clave Alineación	Descripción
D	202320401	Educación.

Objetivos Estratégicos		
No. Obj.	Clave Alineación	Descripción
1	202320401D	Garantizar la calidad y pertinencia educativa de los programas que oferta la entidad.

GOBIERNO CONSTITUCIONAL DEL ESTADO DE CHIAPAS
**SECRETARÍA DE HACIENDA
 PRESUPUESTO DE EGRESOS 2024**
**AVANCE DE CUMPLIMIENTO DE INDICADORES ESTRATÉGICOS
 ENERO - JUNIO**
Organismo Público: 2.1.1.2.1.080 Universidad Politécnica de Tapachula

Indicadores Estratégicos														
No. Obj	No. Ind	Tipo y Dimensión	Unidad de Medida	Nombre del Indicador	Descripción Cualitativa (Numerador / Denominador)	Año y Valor de Línea Base	Denominador (A)	Total Numerador	Programado (B)				Avances	
									Modificado (C)				Efic. del Ejer. D/C	Meta Indic. D/A
									Alcanzado (D)					
									Trimestres					
				I	II	III	IV							
1	1	Estratégico Eficacia	Alumno	Porcentaje de cobertura en educación superior en el Estado de Chiapas.	Número de alumnos matriculados. / Total de alumnos egresados de educación media superior.	2023 3,373.00	62,275.00	3,675.00	769.00	752.00	1,077.00	1,077.00	37.66%	2.22%
								3,675.00	769.00	752.00	1,077.00			
								1,384.00	723.00	661.00	0.00			
1	2	Estratégico Eficacia	Alumno	Porcentaje de absorción de educación superior.	Número de estudiantes de nuevo ingreso del ciclo escolar 2023. / Total de estudiantes que egresan de educación media superior en el Estado.	2023 360.00	62,275.00	375.00	25.00	0.00	350.00	0.00	4.53%	0.03%
								375.00	25.00	0.00	350.00			
								17.00	17.00	0.00	0.00			
1	3	Estratégico Eficacia	Alumno	Porcentaje de eficiencia terminal.	Número total de egresados titulados a un cuatrimestre de egresar. / Total de egresados titulados.	2022 81.00	191.00	103.00	0.00	103.00	0.00	0.00	120.39%	64.92%
								103.00	0.00	103.00	0.00			
								124.00	0.00	124.00	0.00			
Productos y Servicios							Cientes y Usuarios							
Educación superior en las siguientes ingenierías: Agroindustrial, Software, Sistemas Automotrices, Financiera, Logística y Transporte, Animación y Efectos Visuales, Mecatrónica, Tecnología Ambiental, Nanotecnología, Energía, Estudios de Posgrado en Maestría en Ingeniería, así como asesorías profesionales y vinculación con el sector empresarial.							Estudiantes egresados de educación media superior, investigadores, empresarios y productores de diversos sectores económicos.							

SISTEMA CONTABLE 2024
INDICADORES DE POSTURA FISCAL / CON RECURSOS DEL EJERCICIO
DEL 1o. DE ENERO AL 30 DE JUNIO DE 2024

Fecha:

 Página 1 de 1
 24/07/2024

CONCEPTO	ESTIMADO	DEVENGADO	PAGADO
I. Ingresos Presupuestarios	24,214,538.00	10,957,746.11	10,957,746.11
Ingresos del Gobierno de la Entidad Federativa	0.00	0.00	0.00
Ingresos del Sector Paraestatal	24,214,538.00	10,957,746.11	10,957,746.11
II. Egresos Presupuestarios	24,214,538.00	6,468,451.18	6,281,286.22
Egresos del Gobierno de la Entidad Federativa	0.00	0.00	0.00
Egresos del Sector Paraestatal	24,214,538.00	6,468,451.18	6,281,286.22
III. Balance Presupuestario (Superávit o Déficit) (III = I - II)	0.00	4,489,294.93	4,676,459.89

CONCEPTO	ESTIMADO	DEVENGADO	PAGADO
III. Balance Presupuestario (Superávit o Déficit)	0.00	4,489,294.93	4,676,459.89
IV. Intereses, Comisiones y Gastos de la Deuda	0.00	0.00	0.00
V. Balance Primario (Superávit o Déficit) (V = III - IV)	0.00	4,489,294.93	4,676,459.89

CONCEPTO	ESTIMADO	DEVENGADO	PAGADO
A. Financiamiento	0.00	0.00	0.00
B. Amortización de la Deuda	0.00	0.00	0.00
C. Endeudamiento o Desendeudamiento (C= A - B)	0.00	0.00	0.00



GOBIERNO CONSTITUCIONAL DEL ESTADO DE CHIAPAS
UNIVERSIDAD POLITÉCNICA DE TAPACHULA

SISTEMA CONTABLE 2024
RELACIÓN DE CUENTAS BANCARIAS PRODUCTIVAS ESPECÍFICAS
DEL 1o. DE ENERO AL 30 DE JUNIO DE 2024

Página 1 de 1
21/08/2024

Fecha:

FONDO, PROGRAMA O CONVENIO	DATOS DE LA CUENTA BANCARIA		
	INSTITUCIÓN BANCARIA	NÚMERO DE CUENTA	TIPO DE CUENTA
UNIVERSIDAD POLITECNICA DE TAPACHULA RECURSOS FEDERALES 2024	SANTANDER, S.A.	18000276941	Maestra de Recursos Federales



**GOBIERNO CONSTITUCIONAL DEL ESTADO DE CHIAPAS
UNIVERSIDAD POLITÉCNICA DE TAPACHULA**

**SISTEMA CONTABLE 2024
RELACIÓN DE ESQUEMAS BURSÁTILES Y COBERTURAS FINANCIERAS
DEL 1o. DE ENERO AL 30 DE JUNIO DE 2024**

Página 1 de 1
Fecha: 24/07/2024

RELACIÓN DE ESQUEMAS BURSÁTILES Y DE COBERTURAS FINANCIERAS

NO APLICA



GOBIERNO CONSTITUCIONAL DEL ESTADO DE CHIAPAS

UNIVERSIDAD POLITÉCNICA DE TAPACHULA

SISTEMA CONTABLE 2024

FORMATO DEL EJERCICIO Y DESTINO DE GASTO FEDERALIZADO Y REINTEGROS

DEL 1o. DE ENERO AL 30 DE JUNIO DE 2024

Página 1 de 1

Fecha:

24/07/2024

Programa o Fondo	Destino de los Recursos	Ejercicio		Reintegro
		DEVENGADO	PAGADO	
5 95 U0060 Subsidios para Organismos Descentralizados Estatales.	Cobertura Estatal	2,124,961.27	2,079,204.57	0.00

Concepto	30 de junio de 2024	31 de diciembre de 2023	Concepto	30 de junio de 2024	31 de diciembre de 2023
ACTIVO			PASIVO		
Activo Circulante			Pasivo Circulante		
Efectivo y Equivalentes	20,127,969.75	13,764,851.74	Cuentas por Pagar a Corto Plazo	273,735.54	10,859,973.17
Efectivo			Servicios Personales por Pagar a Corto Plazo		1,558,110.16
Bancos/Tesorería			Proveedores por Pagar a Corto Plazo	240.04	7,660,899.53
Bancos/Dependencias y Otros	19,677,444.55	9,478,582.63	Contratistas por Obras Públicas por Pagar a Corto Plazo		
Inversiones Temporales (Hasta 3 Meses)			Participaciones y Aportaciones por Pagar a Corto Plazo		
Fondos con Afectación Específica	267,408.20	4,103,152.11	Transferencias Otorgadas por Pagar a Corto Plazo		
Depósitos de Fondos de Terceros en Garantía y/o Administración	183,117.00	183,117.00	Intereses, Comisiones y Otros Gastos de la Deuda Pública por Pagar a Corto Plazo	187,164.96	1,568,445.29
Otros Efectivos y Equivalentes			Retenciones y Contribuciones por Pagar a Corto Plazo		
Derechos a Recibir Efectivo o Equivalentes	0.00	70.35	Devoluciones de la Ley de Ingresos por Pagar a Corto Plazo		
Inversiones Financieras de Corto Plazo			Otras Cuentas por Pagar a Corto Plazo	86,330.54	72,518.19
Cuentas por Cobrar a Corto Plazo		70.35	Documentos por Pagar a Corto Plazo	0.00	0.00
Deudores Diversos por Cobrar a Corto Plazo			Documentos Comerciales por Pagar a Corto Plazo		
Ingresos por Recuperar a Corto Plazo			Documentos con Contratistas por Obras Públicas por Pagar a Corto Plazo		
Deudores por Anticipos de la Tesorería a Corto Plazo			Otros Documentos por Pagar a Corto Plazo		
Préstamos Otorgados a Corto Plazo			Porción a Corto Plazo de la Deuda Pública a Largo Plazo	0.00	0.00
Otros Derechos a Recibir Efectivo o Equivalentes a Corto Plazo			Porción a Corto Plazo de la Deuda Pública		
Derechos a Recibir Bienes o Servicios	0.00	0.00	Porción a Corto Plazo de Arrendamiento Financiero		
Anticipos a Proveedores por Adquisición de Bienes y Prestación de Servicios a Corto Plazo			Títulos y Valores a Corto Plazo	0.00	0.00
Anticipo a Proveedores por Adquisición de Bienes Inmuebles y Muebles a Corto Plazo			Pasivos Diferidos a Corto Plazo	0.00	0.00
Anticipo a Proveedores por Adquisición de Bienes Intangibles a Corto Plazo			Ingresos Cobrados por Adelantado a Corto Plazo		
Anticipo a Contratistas por Obras Públicas a Corto Plazo			Intereses Cobrados por Adelantado a Corto Plazo		
Otros Derechos a Recibir Bienes o Servicios a Corto Plazo			Otros Pasivos Diferidos a Corto Plazo		
Inventarios	0.00	0.00	Fondos y Bienes de Terceros en Garantía y/o Administración a Corto Plazo	0.00	0.00
Inventario de Mercancías para Venta			Fondos en Garantía a Corto Plazo		
Inventario de Mercancías Terminadas			Fondos en Administración a Corto Plazo		
Inventario de Mercancías en Proceso de Elaboración			Fondos Contingentes a Corto Plazo		
Inventario de Materias Primas, Materiales y Suministros para Producción			Fondos de Fideicomisos, Mandatos y Contratos Análogos a Corto Plazo		
Bienes en Tránsito			Otros Fondos de Terceros en Garantía y/o Administración a Corto Plazo		
Almacenes	0.00	0.00	Valores y Bienes en Garantía a Corto Plazo		
Estimación por Pérdida o Deterioro de Activos Circulantes	0.00	0.00	Provisiones a Corto Plazo	0.00	0.00
Estimaciones para Cuentas Incobrables por Derechos a Recibir Efectivo o Equivalentes			Provisión para Demandas y Juicios a Corto Plazo		
Estimación por Deterioro de Inventarios			Provisión para Contingencias a Corto Plazo		
Otros Activos Circulantes	0.00	0.00	Otras Provisiones a Corto Plazo		
Valores en Garantía			Otros Pasivos a Corto Plazo	16,636,554.14	1,102,695.76
Bienes en Garantía (excluye depósitos de fondos)			Ingresos por Clasificar	34,336.74	1,102,695.75
Bienes Derivados de Embargos, Decomisos, Aseguramientos y Dación en Pago			Recaudación por Participar		
Adquisición con Fondos de Terceros			Otros Pasivos Circulantes	16,602,217.40	0.01
Total de Activos Circulantes	20,127,969.75	13,764,922.09	Total de Pasivos Circulantes	16,910,289.68	11,962,668.93
Activo No Circulante			Pasivo No Circulante		
Inversiones Financieras a Largo Plazo		20.95	Cuentas por Pagar a Largo Plazo		
Derechos a Recibir Efectivo o Equivalentes a Largo Plazo	758,824.51	758,824.51	Documentos por Pagar a Largo Plazo		
Bienes Inmuebles, Infraestructura y Construcciones en Proceso	69,124,752.17	69,124,752.17	Deuda Pública a Largo Plazo		
Bienes Muebles	16,244,727.39	16,244,727.39	Pasivos Diferidos a Largo Plazo	1,090,095.18	1,090,095.18
Activos Intangibles	198,210.00	198,210.00	Fondos y Bienes de Terceros en Garantía y/o Administración a Largo Plazo		
Depreciación, Deterioro y Amortización Acumulada de Bienes	(4,810,747.59)	(4,810,747.59)	Provisiones a Largo Plazo		
Activos Diferidos	1,745,768.97	549,458.66	Total de Pasivos No Circulantes	1,090,095.18	1,090,095.18
Estimación por Pérdida o Deterioro de Activos no Circulantes			Total del Pasivo	18,000,384.86	13,052,764.11
Otros Activos no Circulantes			HACIENDA PÚBLICA / PATRIMONIO		
Total de Activos No Circulantes	83,261,535.45	82,065,246.09	Hacienda Pública/Patrimonio Contribuido	1,824,460.35	1,824,460.35
Total del Activo	103,389,505.20	95,830,168.18	Aportaciones		
			Donaciones de Capital	1,824,460.35	1,824,460.35
			Actualización de la Hacienda Pública/Patrimonio		
			Hacienda Pública/Patrimonio Generado	83,564,659.99	80,952,943.72
			Resultados del Ejercicio (Ahorro/Desahorro)	4,489,292.69	7,477,658.38
			Resultados de Ejercicios Anteriores	79,075,367.30	73,475,285.34
			Revalúos		
			Reservas		
			Rectificaciones de Resultados de Ejercicios Anteriores		
			Exceso o Insuficiencia en la Actualización de la Hacienda Pública/Patrimonio	0.00	0.00
			Resultado por Posición Monetaria		
			Resultado por Tenencia de Activos no Monetarios		
Total de Activos No Circulantes	83,261,535.45	82,065,246.09	Total Hacienda Pública/Patrimonio	85,389,120.34	82,777,404.07
Total del Activo	103,389,505.20	95,830,168.18	Total del Pasivo y Hacienda Pública/Patrimonio	103,389,505.20	95,830,168.18

Concepto	30 de junio de 2024	31 de diciembre de 2023	Concepto	30 de junio de 2024	31 de diciembre de 2023
----------	---------------------	-------------------------	----------	---------------------	-------------------------

**INFORME ANALÍTICO DE LA DEUDA PÚBLICA Y OTROS PASIVOS
 DEL 1o. DE ENERO AL 30 DE JUNIO DE 2024**

Denominación de la Deuda Pública y Otros Pasivos	Saldo al 31 de diciembre de 2023	Disposiciones del Período	Amortizaciones del Período	Revaluaciones, Reclasificaciones y Otros Ajustes	Saldo Final del Período	Pago de Intereses del Período	Pago de Comisiones y demás costos asociados durante el Período
Deuda Pública	0.00	0.00	0.00	0.00	0.00	0.00	0.00
Corto Plazo	0.00	0.00	0.00	0.00	0.00	0.00	0.00
Instituciones de Crédito							
Títulos y Valores							
Arrendamientos Financieros							
Largo Plazo	0.00	0.00	0.00	0.00	0.00		
Instituciones de Crédito							
Títulos y Valores							
Arrendamientos Financieros							
Otros Pasivos	13,052,764.11				18,000,384.86		
Total de la Deuda Pública y Otros Pasivos	13,052,764.11	0.00	0.00	0.00	18,000,384.86	0.00	0.00

Deuda Contingente (Informativo)
Valor de Instrumentos Bono Cupón Cero (Informativo)

 Instrumento Bono Cupón Cero 1, Banobras
 Instrumento Bono Cupón Cero 2, Banobras

Obligaciones a Corto Plazo	Monto Contratado	Plazo Pactado	Tasa de Interés	Comisiones y Costos Relacionados	Tasa Efectiva
Obligaciones a Corto Plazo (Informativo)					

SISTEMA CONTABLE 2024
INFORME ANALÍTICO DE OBLIGACIONES DIFERENTES DE FINANCIAMIENTOS
DEL 1o. DE ENERO AL 30 DE JUNIO DE 2024

Fecha: Página 1 de 1
24/07/2024
LDF-3

DENOMINACIÓN DE LAS OBLIGACIONES DIFERENTES DE FINANCIAMIENTO	FECHA DEL CONTRATO	FECHA DE INICIO DE OPERACIÓN DEL PROYECTO	FECHA DE VENCIMIENTO	MONTO DE LA INVERSIÓN PACTADO	PLAZO PACTADO	MONTO PROMEDIO MENSUAL DEL PAGO DE LA CONTRAPRESTACIÓN	MONTO PROMEDIO MENSUAL DEL PAGO DE LA CONTRAPRESTACIÓN CORRESPONDIENTE AL	MONTO PAGADO DE LA INVERSIÓN AL 30 DE JUNIO DE 2024	MONTO PAGADO DE LA INVERSIÓN ACTUALIZADO AL 30 DE JUNIO DE 2024	SALDO PENDIENTE POR PAGAR DE LA INVERSIÓN AL 30 DE JUNIO DE 2024
---	--------------------	---	----------------------	-------------------------------	---------------	--	---	---	---	--

APP'S

- APP 1
- APP 2
- APP 3
- APP XX

Otros instrumentos

- Otro instrumento 1
- Otro instrumento 2
- Otro instrumento 3
- Otro instrumento XX

Total de Obligaciones Diferentes de Financiamiento



NO APLICA

SISTEMA CONTABLE 2024
BALANCE PRESUPUESTARIO
DEL 1o. DE ENERO AL 30 DE JUNIO DE 2024

 Página 1 de 1
 Fecha: 24/07/2024

LDF 4

CONCEPTO	ESTIMADO/APROBADO	DEVENGADO	RECAUDADO/PAGADO
Ingresos Totales	24,214,538.00	10,957,746.11	10,957,746.11
Ingresos de Libre Disposición	12,357,269.00	7,174,204.51	7,174,204.51
Transferencias Federales Etiquetadas	11,857,269.00	3,783,541.60	3,783,541.60
Financiamiento Neto	0.00	0.00	0.00
Egresos Presupuestarios	24,214,538.00	6,468,451.18	6,281,286.22
Gasto No Etiquetado (sin incluir Amortización de la Deuda Pública)	12,357,269.00	4,343,489.91	4,202,081.65
Gasto Etiquetado (sin incluir Amortización de la Deuda Pública)	11,857,269.00	2,124,961.27	2,079,204.57
Remanentes del Ejercicio Anterior		0.00	0.00
Remanentes de Ingresos de Libre Disposición aplicados en el periodo		0.00	0.00
Remanentes de Transferencias Federales Etiquetadas aplicados en el periodo		0.00	0.00
Balance Presupuestario	0.00	4,489,294.93	4,676,459.89
Balance Presupuestario sin Financiamiento Neto	0.00	4,489,294.93	4,676,459.89
Balance Presupuestario sin Financiamiento Neto y sin Remanentes del Ejercicio Anterior	0.00	4,489,294.93	4,676,459.89

CONCEPTO	APROBADO	DEVENGADO	PAGADO
Intereses, Comisiones y Gastos de la Deuda	0.00	0.00	0.00
Intereses, Comisiones y Gastos de la Deuda con Gasto No Etiquetado	0.00	0.00	0.00
Intereses, Comisiones y Gastos de la Deuda con Gasto Etiquetado	0.00	0.00	0.00
Balance Primario	0.00	4,489,294.93	4,676,459.89

CONCEPTO	ESTIMADO/APROBADO	DEVENGADO	RECAUDADO/PAGADO
Financiamiento	0.00	0.00	0.00
Financiamiento con Fuente de Pago de Ingresos de Libre Disposición	0.00	0.00	0.00
Financiamiento con Fuente de Pago de Transferencias Federales Etiquetadas	0.00	0.00	0.00
Amortización de la Deuda	0.00	0.00	0.00
Amortización de la Deuda Pública con Gasto No Etiquetado	0.00	0.00	0.00
Amortización de la Deuda Pública con Gasto Etiquetado	0.00	0.00	0.00
Financiamiento Neto	0.00	0.00	0.00

CONCEPTO	ESTIMADO/APROBADO	DEVENGADO	RECAUDADO/PAGADO
Ingresos de Libre Disposición	12,357,269.00	7,174,204.51	7,174,204.51
Financiamiento Neto con Fuente de Pago de Ingresos de Libre Disposición	0.00	0.00	0.00
Financiamiento con Fuente de Pago de Ingresos de Libre Disposición	0.00	0.00	0.00
Amortización de la Deuda Pública con Gasto No Etiquetado	0.00	0.00	0.00
Gasto No Etiquetado (sin incluir amortización de la Deuda Pública)	12,357,269.00	4,343,489.91	4,202,081.65
Remanentes de Ingresos de Libre Disposición aplicados en el periodo		0.00	0.00
Balance Presupuestario de Recursos Disponibles	0.00	2,830,714.60	2,972,122.86
Balance Presupuestario de Recursos Disponibles sin Financiamiento Neto	0.00	2,830,714.60	2,972,122.86

CONCEPTO	ESTIMADO/APROBADO	DEVENGADO	RECAUDADO/PAGADO
Transferencias Federales Etiquetadas	11,857,269.00	3,783,541.60	3,783,541.60
Financiamiento Neto con fuente de Pago de Transferencias Federales Etiquetadas	0.00	0.00	0.00
Financiamiento con Fuente de Pago de Transferencias Federales Etiquetadas	0.00	0.00	0.00
Amortización de la Deuda Pública con Gasto Etiquetado	0.00	0.00	0.00
Gasto Etiquetado (sin incluir Amortización de la Deuda Pública)	11,857,269.00	2,124,961.27	2,079,204.57
Remanentes de Transferencias Federales Etiquetadas aplicados en el periodo		0.00	0.00
Balance Presupuestario de Recursos Etiquetados	0.00	1,658,580.33	1,704,337.03
Balance Presupuestario de Recursos Etiquetados sin Financiamiento Neto	0.00	1,658,580.33	1,704,337.03

NOMBRE DEL ENTE PUBLICO : Universidad Politécnica de Tapachula

Estado Analítico del Ejercicio del Presupuesto de Egresos Detallado – LDF 6a.

Clasificación por Objeto del Gasto (Capítulo y Concepto)

Del 1 de Enero al 30 de junio de 2024

(PESOS)

Concepto			Egresos			Subejercicio
	Aprobado	Ampliaciones / Reducciones	Modificado	Devengado	Pagado	
b5) Productos Químicos, Farmacéuticos y de Laboratorio.	0.00	0.00	0.00	0.00	0.00	0.00
b6) Combustibles, Lubricantes y Aditivos.	0.00	0.00	0.00	0.00	0.00	0.00
b7) Vestuario, Blancos, Prendas de Protección y Artículos Deportivos.	0.00	0.00	0.00	0.00	0.00	0.00
b8) Materiales y Suministros para Seguridad.	0.00	0.00	0.00	0.00	0.00	0.00
b9) Herramientas, Refacciones y Accesorios Menores.	0.00	0.00	0.00	0.00	0.00	0.00
C. Servicios Generales.	3,517,536.51	0.00	3,517,536.51	0.00	0.00	3,517,536.51
c1) Servicios Básicos.	0.00	0.00	0.00	0.00	0.00	0.00
c2) Servicios de Arrendamiento.	0.00	0.00	0.00	0.00	0.00	0.00
c3) Servicios Profesionales, Científicos, Técnicos y Otros Servicios.	3,517,536.51	0.00	3,517,536.51	0.00	0.00	3,517,536.51
c4) Servicios Financieros, Bancarios y Comerciales.	0.00	0.00	0.00	0.00	0.00	0.00
c5) Servicios de Instalación, Reparación, Mantenimiento y Conservación.	0.00	0.00	0.00	0.00	0.00	0.00
c6) Servicios de Comunicación Social y Publicidad.	0.00	0.00	0.00	0.00	0.00	0.00
c7) Servicios de Traslado y Viáticos.	0.00	0.00	0.00	0.00	0.00	0.00
c8) Servicios Oficiales.	0.00	0.00	0.00	0.00	0.00	0.00
c9) Otros Servicios Generales.	0.00	0.00	0.00	0.00	0.00	0.00
D. Transferencias, Asignaciones, Subsidios y Otras Ayudas.	0.00	0.00	0.00	0.00	0.00	0.00
d1) Transferencias Internas y Asignaciones al Sector Público.	0.00	0.00	0.00	0.00	0.00	0.00
d2) Transferencias al Resto del Sector Público.	0.00	0.00	0.00	0.00	0.00	0.00
d3) Subsidios y Subvenciones.	0.00	0.00	0.00	0.00	0.00	0.00
d4) Ayudas Sociales.	0.00	0.00	0.00	0.00	0.00	0.00
d5) Pensiones y Jubilaciones.	0.00	0.00	0.00	0.00	0.00	0.00
d6) Transferencias a Fideicomisos, Mandatos y Otros Análogos.	0.00	0.00	0.00	0.00	0.00	0.00
d7) Transferencias a la Seguridad Social	0.00	0.00	0.00	0.00	0.00	0.00
d8) Donativos	0.00	0.00	0.00	0.00	0.00	0.00
d9) Transferencias al Exterior.	0.00	0.00	0.00	0.00	0.00	0.00
E. Bienes Muebles, Inmuebles e Intangibles.	0.00	0.00	0.00	0.00	0.00	0.00
e1) Mobiliario y Equipo de Administración.	0.00	0.00	0.00	0.00	0.00	0.00
e2) Mobiliario y Equipo Educativo y Recreativo.	0.00	0.00	0.00	0.00	0.00	0.00
e3) Equipo e Instrumental Médico y de Laboratorio.	0.00	0.00	0.00	0.00	0.00	0.00
e4) Vehículos y Equipo de Transporte.	0.00	0.00	0.00	0.00	0.00	0.00
e5) Equipo de Defensa y Seguridad.	0.00	0.00	0.00	0.00	0.00	0.00
e6) Maquinaria, Otros Equipos y Herramientas.	0.00	0.00	0.00	0.00	0.00	0.00
e7) Activos Biológicos.	0.00	0.00	0.00	0.00	0.00	0.00
e8) Bienes Inmuebles.	0.00	0.00	0.00	0.00	0.00	0.00
e9) Activos Intangibles.	0.00	0.00	0.00	0.00	0.00	0.00
F. Inversión Pública.	0.00	0.00	0.00	0.00	0.00	0.00
f1) Obra Pública en Bienes de Dominio Público.	0.00	0.00	0.00	0.00	0.00	0.00
f2) Obra Pública en Bienes Propios.	0.00	0.00	0.00	0.00	0.00	0.00
f3) Proyectos Productivos y Acciones de Fomento	0.00	0.00	0.00	0.00	0.00	0.00
G. Inversiones Financieras y Otras Provisiones.	0.00	0.00	0.00	0.00	0.00	0.00
g1) Inversiones para el Fomento de Actividades Productivas	0.00	0.00	0.00	0.00	0.00	0.00
g2) Acciones y Participaciones de Capital	0.00	0.00	0.00	0.00	0.00	0.00
g3) Compra de Títulos y Valores	0.00	0.00	0.00	0.00	0.00	0.00
g4) Concesión de Préstamos.	0.00	0.00	0.00	0.00	0.00	0.00
g5) Inversiones en Fideicomisos, Mandatos y Otros Análogos.	0.00	0.00	0.00	0.00	0.00	0.00
Fideicomiso de Desastres Naturales (informativo)						
g6) Otras Inversiones Financieras	0.00	0.00	0.00	0.00	0.00	0.00
g7) Provisiones para Contingencias y Otras Erogaciones Especiales.	0.00	0.00	0.00	0.00	0.00	0.00
H. Participaciones y Aportaciones.	0.00	0.00	0.00	0.00	0.00	0.00
h1) Participaciones.	0.00	0.00	0.00	0.00	0.00	0.00
h2) Aportaciones.	0.00	0.00	0.00	0.00	0.00	0.00
h3) Convenios.	0.00	0.00	0.00	0.00	0.00	0.00
I. Deuda Pública.	0.00	0.00	0.00	0.00	0.00	0.00
i1) Amortización de la Deuda Pública.	0.00	0.00	0.00	0.00	0.00	0.00
i2) Intereses de la Deuda Pública.	0.00	0.00	0.00	0.00	0.00	0.00
i3) Comisiones de la Deuda Pública.	0.00	0.00	0.00	0.00	0.00	0.00
i4) Gastos de la Deuda Pública.	0.00	0.00	0.00	0.00	0.00	0.00
i5) Costo por Coberturas.	0.00	0.00	0.00	0.00	0.00	0.00
i6) Apoyos Financieros.	0.00	0.00	0.00	0.00	0.00	0.00
i7) Adeudos de Ejercicios Fiscales Anteriores (ADEFAS).	0.00	0.00	0.00	0.00	0.00	0.00
III. Total de Egresos	24,214,538.00	0.00	24,214,538.00	6,468,451.18	6,281,286.22	17,746,086.82

NOMBRE DEL ENTE PÚBLICO : Universidad Politécnica de Tapachula
Estado Analítico del Ejercicio del Presupuesto de Egresos Detallado – LDF 6b.

Clasificación Administrativa
 Del 1 de Enero al 30 de junio de 2024
 (PESOS)

Concepto	Egresos					Subejercicio
	Aprobado	Ampliaciones / Reducciones	Modificado	Devengado	Pagado	
I. Gasto No Etiquetado	12,357,269.00	0.00	12,357,269.00	4,343,489.91	4,202,081.65	8,013,779.09
E. Entidades Paraestatales y Fideicomisos No Empresariales y No Financieros	12,357,269.00	0.00	12,357,269.00	4,343,489.91	4,202,081.65	8,013,779.09
Universidad Politécnica de Tapachula	12,357,269.00	0.00	12,357,269.00	4,343,489.91	4,202,081.65	8,013,779.09
II. Gasto Etiquetado	11,857,269.00	0.00	11,857,269.00	2,124,961.27	2,079,204.57	9,732,307.73
E. Entidades Paraestatales y Fideicomisos No Empresariales y No Financieros	11,857,269.00	0.00	11,857,269.00	2,124,961.27	2,079,204.57	9,732,307.73
Universidad Politécnica de Tapachula	11,857,269.00	0.00	11,857,269.00	2,124,961.27	2,079,204.57	9,732,307.73
III. Total de Egresos	24,214,538.00	0.00	24,214,538.00	6,468,451.18	6,281,286.22	17,746,086.82

NOMBRE DEL ENTE PÚBLICO : Universidad Politécnica de Tapachula

Estado Analítico del Ejercicio del Presupuesto de Egresos Detallado – LDF 6c.

Clasificación Funcional (Finalidad y Función)

Del 1 de Enero al 30 de junio de 2024

(PESOS)

Concepto	Egresos					Subejercicio
	Aprobado	Ampliaciones / Reducciones	Modificado	Devengado	Pagado	
I. Gasto No Etiquetado	12,357,269.00	0.00	12,357,269.00	4,343,489.91	4,202,081.65	8,013,779.09
A. Gobierno	0.00	0.00	0.00	0.00	0.00	0.00
a1) Legislación	0.00	0.00	0.00	0.00	0.00	0.00
a2) Justicia	0.00	0.00	0.00	0.00	0.00	0.00
a3) Coordinación de la Política de Gobierno	0.00	0.00	0.00	0.00	0.00	0.00
a4) Relaciones Exteriores	0.00	0.00	0.00	0.00	0.00	0.00
a5) Asuntos Financieros y Hacendarios	0.00	0.00	0.00	0.00	0.00	0.00
a6) Seguridad Nacional	0.00	0.00	0.00	0.00	0.00	0.00
a7) Asuntos de Orden Público y de Seguridad Interior	0.00	0.00	0.00	0.00	0.00	0.00
a8) Otros Servicios Generales	0.00	0.00	0.00	0.00	0.00	0.00
B. Desarrollo Social	12,357,269.00	0.00	12,357,269.00	4,343,489.91	4,202,081.65	8,013,779.09
b1) Protección Ambiental	0.00	0.00	0.00	0.00	0.00	0.00
b2) Vivienda y Servicios a la Comunidad	0.00	0.00	0.00	0.00	0.00	0.00
b3) Salud	0.00	0.00	0.00	0.00	0.00	0.00
b4) Recreación, Cultura y Otras Manifestaciones Sociales	0.00	0.00	0.00	0.00	0.00	0.00
b5) Educación	12,357,269.00	0.00	12,357,269.00	4,343,489.91	4,202,081.65	8,013,779.09
b6) Protección Social	0.00	0.00	0.00	0.00	0.00	0.00
b7) Otros Asuntos Sociales	0.00	0.00	0.00	0.00	0.00	0.00
b9) Prueba Función	0.00	0.00	0.00	0.00	0.00	0.00
C. Desarrollo Económico	0.00	0.00	0.00	0.00	0.00	0.00
c1) Asuntos Económicos, Comerciales y Laborales en General	0.00	0.00	0.00	0.00	0.00	0.00
c2) Agropecuaria, Silvicultura, Pesca y Caza	0.00	0.00	0.00	0.00	0.00	0.00
c3) Combustibles y Energía	0.00	0.00	0.00	0.00	0.00	0.00
c4) Minería, Manufacturas y Construcción	0.00	0.00	0.00	0.00	0.00	0.00
c5) Transporte	0.00	0.00	0.00	0.00	0.00	0.00
c6) Comunicaciones	0.00	0.00	0.00	0.00	0.00	0.00
c7) Turismo	0.00	0.00	0.00	0.00	0.00	0.00
c8) Ciencia, Tecnología e Innovación	0.00	0.00	0.00	0.00	0.00	0.00
c9) Otras Industrias y Otros Asuntos Económicos	0.00	0.00	0.00	0.00	0.00	0.00
D. Otras no Clasificadas en Funciones Anteriores	0.00	0.00	0.00	0.00	0.00	0.00
d1) Transac. de la Deuda Pública/Costo Financiero de la Deuda	0.00	0.00	0.00	0.00	0.00	0.00
d2) Transf., Part. y Aport. entre Diferentes Niv. y Ord. de Gob.	0.00	0.00	0.00	0.00	0.00	0.00
d3) Saneamiento del Sistema Financiero	0.00	0.00	0.00	0.00	0.00	0.00
d4) Adeudos de Ejercicios Fiscales Anteriores	0.00	0.00	0.00	0.00	0.00	0.00
II. Gasto Etiquetado	11,857,269.00	0.00	11,857,269.00	2,124,961.27	2,079,204.57	9,732,307.73
A. Gobierno	0.00	0.00	0.00	0.00	0.00	0.00
a1) Legislación	0.00	0.00	0.00	0.00	0.00	0.00
a2) Justicia	0.00	0.00	0.00	0.00	0.00	0.00
a3) Coordinación de la Política de Gobierno	0.00	0.00	0.00	0.00	0.00	0.00
a4) Relaciones Exteriores	0.00	0.00	0.00	0.00	0.00	0.00
a5) Asuntos Financieros y Hacendarios	0.00	0.00	0.00	0.00	0.00	0.00
a6) Seguridad Nacional	0.00	0.00	0.00	0.00	0.00	0.00
a7) Asuntos de Orden Público y de Seguridad Interior	0.00	0.00	0.00	0.00	0.00	0.00
a8) Otros Servicios Generales	0.00	0.00	0.00	0.00	0.00	0.00
B. Desarrollo Social	11,857,269.00	0.00	11,857,269.00	2,124,961.27	2,079,204.57	9,732,307.73
b1) Protección Ambiental	0.00	0.00	0.00	0.00	0.00	0.00
b2) Vivienda y Servicios a la Comunidad	0.00	0.00	0.00	0.00	0.00	0.00
b3) Salud	0.00	0.00	0.00	0.00	0.00	0.00
b4) Recreación, Cultura y Otras Manifestaciones Sociales	0.00	0.00	0.00	0.00	0.00	0.00
b5) Educación	11,857,269.00	0.00	11,857,269.00	2,124,961.27	2,079,204.57	9,732,307.73
b6) Protección Social	0.00	0.00	0.00	0.00	0.00	0.00
b7) Otros Asuntos Sociales	0.00	0.00	0.00	0.00	0.00	0.00
b9) Prueba Función	0.00	0.00	0.00	0.00	0.00	0.00
C. Desarrollo Económico	0.00	0.00	0.00	0.00	0.00	0.00
c1) Asuntos Económicos, Comerciales y Laborales en General	0.00	0.00	0.00	0.00	0.00	0.00
c2) Agropecuaria, Silvicultura, Pesca y Caza	0.00	0.00	0.00	0.00	0.00	0.00
c3) Combustibles y Energía	0.00	0.00	0.00	0.00	0.00	0.00
c4) Minería, Manufacturas y Construcción	0.00	0.00	0.00	0.00	0.00	0.00
c5) Transporte	0.00	0.00	0.00	0.00	0.00	0.00
c6) Comunicaciones	0.00	0.00	0.00	0.00	0.00	0.00
c7) Turismo	0.00	0.00	0.00	0.00	0.00	0.00
c8) Ciencia, Tecnología e Innovación	0.00	0.00	0.00	0.00	0.00	0.00
c9) Otras Industrias y Otros Asuntos Económicos	0.00	0.00	0.00	0.00	0.00	0.00
D. Otras no Clasificadas en Funciones Anteriores	0.00	0.00	0.00	0.00	0.00	0.00
d1) Transac. de la Deuda Pública/Costo Financiero de la Deuda	0.00	0.00	0.00	0.00	0.00	0.00
d2) Transf., Part. y Aport. entre Diferentes Niv. y Ord. de Gob.	0.00	0.00	0.00	0.00	0.00	0.00
d3) Saneamiento del Sistema Financiero	0.00	0.00	0.00	0.00	0.00	0.00
d4) Adeudos de Ejercicios Fiscales Anteriores	0.00	0.00	0.00	0.00	0.00	0.00
III. Total de Egresos	24,214,538.00	0.00	24,214,538.00	6,468,451.18	6,281,286.22	17,746,086.82

NOMBRE DEL ENTE PÚBLICO : Universidad Politécnica de Tapachula
Estado Analítico del Ejercicio del Presupuesto de Egresos Detallado – LDF 6d.

Clasificación de Servicios Personales por Categoría
Del 1 de Enero al 30 de junio de 2024
(PESOS)

Concepto	Egresos					Subejercicio
	Aprobado	Ampliaciones / Reducciones	Modificado	Devengado	Pagado	
I. Gasto No Etiquetado	9,140,501.89	0.00	9,140,501.89	4,228,948.65	4,090,829.52	4,911,553.24
A. Personal Administrativo y de Servicio Público	6,049,554.09	0.00	6,049,554.09	3,012,691.32	2,880,960.67	3,036,862.77
B. Magisterio	2,590,947.80	0.00	2,590,947.80	716,257.33	709,868.85	1,874,690.47
C. Servicios de Salud	0.00	0.00	0.00	0.00	0.00	0.00
c1) Personal Administrativo	0.00	0.00	0.00	0.00	0.00	0.00
c2) Personal Médico, Paramédico y Afín	0.00	0.00	0.00	0.00	0.00	0.00
D. Seguridad Pública	0.00	0.00	0.00	0.00	0.00	0.00
E. Gastos Asociados a la Implementación de Nuevas Leyes Federales o Reformas a las mismas	0.00	0.00	0.00	0.00	0.00	0.00
e1) Nombre del Programa o Ley 1	0.00	0.00	0.00	0.00	0.00	0.00
F. Sentencias Laborales Definitivas	500,000.00	0.00	500,000.00	500,000.00	500,000.00	0.00
II. Gasto Etiquetado	8,339,732.49	0.00	8,339,732.49	2,124,961.27	2,079,204.57	6,214,771.22
A. Personal Administrativo y de Servicio Público	5,839,950.81	0.00	5,839,950.81	1,467,109.53	1,464,639.38	4,372,841.28
B. Magisterio	2,499,781.68	0.00	2,499,781.68	657,851.74	614,565.19	1,841,929.94
C. Servicios de Salud	0.00	0.00	0.00	0.00	0.00	0.00
c1) Personal Administrativo	0.00	0.00	0.00	0.00	0.00	0.00
c2) Personal Médico, Paramédico y Afín	0.00	0.00	0.00	0.00	0.00	0.00
D. Seguridad Pública	0.00	0.00	0.00	0.00	0.00	0.00
E. Gastos Asociados a la Implementación de Nuevas Leyes Federales o Reformas a las mismas	0.00	0.00	0.00	0.00	0.00	0.00
e1) Nombre del Programa o Ley 1	0.00	0.00	0.00	0.00	0.00	0.00
F. Sentencias Laborales Definitivas	0.00	0.00	0.00	0.00	0.00	0.00
III. Total del Gasto en Servicios Personales	17,480,234.38	0.00	17,480,234.38	6,353,909.92	6,170,034.09	11,126,324.46

SISTEMA CONTABLE 2024
RELACIÓN DE BIENES MUEBLES QUE COMPONEN SU PATRIMONIO
Cuenta Pública al 30 de junio de 2024

Página 1 de 8

Hora: 01:04:42p. m.

Fecha: 24/07/2024

Código	Descripción del Bien	Valor en Libros
1241	Mobiliario y Equipo de Administración	3,942,354.12
1241 10100121595U08002301 0002	2 Gabinete de pared 06 unidades de Rack	35,590.43
1241 10100121595U08002301 0003	2 ORGANIZADOR VERTICAL NETRUNNER, DOBLE (FRONTAL Y POSTERIOR), PARA RACK ABIERTO DE 45 UNIDADES, 4.9IN DE ANCHO, COLOR NEGRO	23,892.20
1241 121080111A1X00101101 0002	1 credenza metalica con puerta de cristal	2,662.91
1241 121080111A1X00101101 0003	1 Librero metalico vertical con puerta	3,042.21
1241 121080111A1X00101101 0004	1 Librero metalico vertical con puerta	3,042.22
1241 121080111A1X00101101 0005	1 Escritorio	3,671.63
1241 121080111A1X00101101 0006	1 Escritorio ejecutivo	3,224.80
1241 121080111A1X00101101 0007	1 Mesa para junta	7,499.99
1241 121080111A1X00101101 0010	Sillon para director	2,556.64
1241 121080111A1X00101101 0013	Archivero de 4 gavetas	3,837.09
1241 121080111A1X00101101 0015	Estante tipo esqueleto	3,026.10
1241 121080111A1X00101101 0016	Modulo de recepcion	7,888.00
1241 121080111A1X00101101 0017	Archivero movil de 2 gavetas	2,146.00
1241 121080111A1X00101101 0018	Escritorio ejecutivo	3,224.80
1241 121080111A1X00101101 0019	Escritorio secretarial	2,584.99
1241 121080111A1X00101101 0020	Escritorio Secretarial	2,584.99
1241 121080111A1X00101101 0021	Escritorio Secretarial	2,584.99
1241 121080111A1X00101101 0022	Escritorio secretarial	2,584.99
1241 121080111A1X00101101 0023	Escritorio Secretarial	2,584.99
1241 121080111A1X00101101 0024	Archivero de 4 gavetas	3,837.08
1241 121080111A1X00101101 0025	Archivero de 4 gavetas	3,837.08
1241 121080111A1X00101101 0026	Archivero de 4 gavetas	3,837.08
1241 121080111A1X00101101 0027	Gabinete Universal	3,510.16
1241 121080111A1X00101101 0028	Gabinete Universal	3,510.16
1241 121080111A1X00101101 0029	Estante tipo esqueleto metalico	3,026.09
1241 121080111A1X00101101 0030	Estante tipo esqueleto metalico	3,026.09
1241 121080111A1X00101101 0031	Estante tipo esqueleto metalico	3,026.09
1241 121080111A1X00101101 0032	Estante tipo esqueleto metalico	3,026.09
1241 121080111A1X00101101 0033	Archivero movil de 2 gavetas	2,146.00
1241 121080111A1X00101101 0034	Archivero movil de 2 gavetas	2,146.00
1241 121080111A1X00101101 0035	Archivero movil de 2 gavetas	2,146.00
1241 121080111A1X00101101 0036	Archivero movil de 2 gavetas	2,146.00
1241 12108011747Z00101301 0004	Microondas Everest	3,073.99
1241 12108011747Z00101401 0002	1 Mesa de centro curvi square mod. cf-1106 para el area de rectoria	3,448.00
1241 12108011747Z00101401 0003	Aire acondicionado 18000 btu/hr marca lg	6,929.84
1241 12108011747Z00101601 0008	1-Archivero a Cajón Oficio C/Negro	4,449.00
1241 12108011747Z00101901 0002	1Escritorio Ejecutivo Stila C/Cajonera Caoba 10/04/2019	9,923.80
1241 121080117AYY00101201 0010	Escritorio prof para maestro	2,627.98
1241 121080117AYY00101201 0011	Escritorio Prof para maestro	2,627.98

SISTEMA CONTABLE 2024
RELACIÓN DE BIENES MUEBLES QUE COMPONEN SU PATRIMONIO
Cuenta Pública al 30 de junio de 2024

Página 2 de 8

Hora: 01:04:42p. m.

Fecha: 24/07/2024

Código	Descripción del Bien	Valor en Libros
1241 121080117AYY00101201 0012	Escritorio Prof para maestro	2,627.98
1241 121080117AYY00101201 0013	Escritorio Prof para maestro	2,627.98
1241 121080117AYY00101201 0014	Escritorio Prof para maestro	2,627.98
1241 121080117AYY00101201 0015	Gabinete universal	4,778.05
1241 121080117AYY00101201 0016	Gabinete universal	4,778.05
1241 121080117AYY00101201 0017	Gabinete universal	4,778.05
1241 121080117AYY00101201 0018	Gabinete universal	4,778.05
1241 121080117AYY00101201 0019	Gabinete universal	4,778.05
1241 121080117AYY00101201 0020	Escritorio para computadora tipo multimedia	2,784.00
1241 121080117AYY00101201 0021	Escritorio para computadora tipo multimedia	2,784.00
1241 121080117AYY00101201 0022	Escritorio para computadora tipo multimedia	2,784.00
1241 121080117AYY00101201 0023	Escritorio para computadora tipo multimedia	2,784.00
1241 121080117AYY00101201 0024	Escritorio para computadora tipo multimedia	2,784.00
1241 221080111A1X00101101 0001	1 Computadora marca dell vostro segun factura no. T-88	13,920.00
1241 221080111A1X00101101 0003	1 Computadora portatil dell vostro segun factura No. T-94	15,200.00
1241 221080111A1X00101201 0002	Computadora portatil hp 630	14,500.00
1241 221080111A1X00101201 0004	Radios f-881	4,543.37
1241 221080111A1X00101201 0005	1 computadora Dell 14-b96	9,331.16
1241 221080111A1X00101201 0006	Computadora DELL corei3	14,285.71
1241 221080111A1X00101201 0007	Computadora DELL Corei3	14,285.71
1241 221080111A1X00101201 0008	Computadora DELL Corei3	14,285.71
1241 221080111A1X00101201 0009	Computadora DELL Corei3	14,285.71
1241 221080111A1X00101201 0010	Computadora DELL Corei3	14,285.71
1241 221080111A1X00101201 0011	Computadora DELL Corei3	14,285.71
1241 221080111A1X00101201 0012	Computadora DELL Corei3	14,285.71
1241 221080111A1X00101201 0013	Computadora DELL Corei3	14,285.71
1241 221080111A1X00101201 0014	Computadora DELL Corei3	14,285.71
1241 221080111A1X00101201 0015	Computadora DELL Corei3	14,285.71
1241 221080111A1X00101201 0016	Computadora DELL Corei3	14,285.71
1241 221080111A1X00101201 0017	Computadora DELL Corei3	14,285.71
1241 221080111A1X00101201 0018	Computadora DELL Corei3	14,285.71
1241 221080111A1X00101201 0019	Computadora DELL Corei3	14,285.71
1241 221080111A1X00101201 0020	Computadora DELL Corei3	14,285.71
1241 221080111A1X00101201 0021	Computadora DELL Corei3	14,285.71
1241 221080111A1X00101201 0022	Computadora DELL Corei3	14,285.71
1241 221080111A1X00101201 0023	Computadora DELL Corei3	14,285.71
1241 221080111A1X00101201 0024	Computadora DELL Corei3	14,285.71
1241 221080111A1X00101201 0025	Computadora DELL Corei3	14,285.71
1241 221080111A1X00101201 0026	Computadora DELL Corei3	14,285.71
1241 221080111A1X00101201 0027	Impresora hp B015B-0901-01	3,332.50
1241 221080111A1X00101201 0028	Impresora brother V63330F3	3,332.50
1241 22108011747Z00101501 0002	Refrigerador mabe 11 pies 2 pts silver (laboratorio agroindustrial)	5,185.80

SISTEMA CONTABLE 2024
RELACIÓN DE BIENES MUEBLES QUE COMPONEN SU PATRIMONIO
Cuenta Pública al 30 de junio de 2024

Página 3 de 8

Hora: 01:04:42p. m.

Fecha: 24/07/2024

Código	Descripción del Bien	Valor en Libros
1241 221080217A6W00101401 0002	Computadora de escritorio DELL (monitor, cpu y teclado) FADOEES	37,852.47
1241 221080217A6W00101401 0003	Computadora de escritorio DELL (monitor, cpu y teclado) FADOEES	37,852.47
1241 221080217A6W00101401 0004	Computadora de escritorio DELL (monitor, cpu y teclado) FADOEES	37,852.47
1241 221080217A6W00101401 0005	Computadora de escritorio DELL (monitor, cpu y teclado) FADOEES	37,852.47
1241 221080217A6W00101401 0006	Computadora de escritorio DELL (monitor, cpu y teclado) FADOEES	37,852.47
1241 221080217A6W00101401 0007	Computadora de escritorio DELL (monitor, cpu y teclado) FADOEES	37,852.47
1241 221080217A6W00101401 0008	Computadora de escritorio DELL (monitor, cpu y teclado) FADOEES	37,852.47
1241 221080217A6W00101401 0009	Computadora de escritorio DELL (monitor, cpu y teclado) FADOEES	37,852.47
1241 221080217A6W00101401 0010	Computadora de escritorio DELL (monitor, cpu y teclado) FADOEES	37,852.47
1241 221080217A6W00101401 0011	Computadora de escritorio DELL (monitor, cpu y teclado) FADOEES	37,852.47
1241 221080217A6W00101401 0012	Computadora de escritorio DELL (monitor, cpu y teclado) FADOEES	37,852.47
1241 221080217A6W00101401 0013	Computadora de escritorio DELL (monitor, cpu y teclado) FADOEES	37,852.47
1241 221080217A6W00101401 0014	Computadora de escritorio DELL (monitor, cpu y teclado) FADOEES	37,852.47
1241 221080217A6W00101401 0015	Computadora de escritorio DELL (monitor, cpu y teclado) FADOEES	37,852.47
1241 221080217A6W00101401 0016	Computadora de escritorio DELL (monitor, cpu y teclado) FADOEES	37,852.47
1241 221080217A6W00101401 0017	Computadora de escritorio DELL (monitor, cpu y teclado) FADOEES	37,852.47
1241 221080217A6W00101401 0018	Computadora de escritorio DELL (monitor, cpu y teclado) FADOEES	37,852.47
1241 221080217A6W00101401 0019	Computadora de escritorio DELL (monitor, cpu y teclado) FADOEES	37,852.47
1241 221080217A6W00101401 0020	Computadora de escritorio DELL (monitor, cpu y teclado) FADOEES	37,852.47
1241 221080217A6W00101401 0021	Computadora de escritorio DELL (monitor, cpu y teclado) FADOEES	37,852.47
1241 221080217A6W00101401 0022	Computadora de escritorio DELL (monitor, cpu y teclado) FADOEES	37,852.47
1241 221080217A6W00101401 0023	Laptop DELL PROMEP	20,000.00
1241 221080217A6W00101401 0024	Laptop DELL PROMEP	20,000.00
1241 221080217A6W00101401 0025	Laptop DELL PROMEP	20,000.00
1241 221080217A6W00101401 0026	Impresora multifuncional laserjet hp m1132 18ppm PROMEP	2,616.40
1241 52108011747Z00101401 0003	CAMARA PRO HXR-MC20, MEMORIA SDHC 32 GB Y TRIPIER PORTATIL	36,288.00
1241 52108011747Z00101401 0004	EQUIPO DE CONMUTADOR TELEFONICO PANASONIC 8 EXT 3 LINEAS	10,672.00
1241 52108011747Z00101401 0005	EQUIPO DE RED ROUTER, PUNTO DE ACCESO Y SWITCH	8,378.68
1241 52108011747Z00101401 0006	Multifuncional Epson L210	2,999.01
1241 52108011747Z00101501 0002	Servidor power edge r720 tipo rack mca. DELL	87,436.53
1241 52108011747Z00101501 0003	Computadora portatil inspiron seria 7000 mca DELL	18,698.83
1241 52108011747Z00101501 0004	Computadora portatil inspiron seria 7000 mca DELL	18,698.83
1241 52108011747Z00101501 0005	Computadora portatil inspiron seria 7000 mca DELL	18,698.83
1241 52108011747Z00101501 0006	Computadora portatil inspiron seria 7000 mca DELL	18,698.83
1241 52108011747Z00101501 0007	Computadora portatil inspiron seria 7000 mca DELL	18,698.83
1241 52108011747Z00101501 0008	Computadora portatil inspiron seria 7000 mca DELL	18,698.83
1241 52108011747Z00101501 0009	Computadora portatil inspiron seria 7000 mca DELL	18,698.83
1241 52108011747Z00101501 0010	Computadora portatil inspiron seria 7000 mca DELL	18,698.83
1241 52108011747Z00101501 0011	Computadora portatil inspiron seria 7000 mca DELL	18,698.83
1241 52108011747Z00101501 0012	Computadora de escritorio inspiron small desktop 3646 celeron mca DELL F-257	9,427.40
1241 52108011747Z00101501 0013	Computadora de escritorio inspiron small desktop 3646 celeron mca DELL F-257	9,427.40

**SISTEMA CONTABLE 2024
RELACIÓN DE BIENES MUEBLES QUE COMPONEN SU PATRIMONIO
Cuenta Pública al 30 de junio de 2024**

Página 4 de 8

Hora: 01:04:42p. m.

Fecha: 24/07/2024

Código	Descripción del Bien	Valor en Libros
1241 52108011747Z00101501 0014	Computadora de escritorio inspiron small desktop 3646 celeron mca DELL F-257	9,427.40
1241 52108011747Z00101501 0015	Computadora de escritorio inspiron small desktop 3646 celeron mca DELL F-257	9,427.40
1241 52108011747Z00101501 0016	Computadora de escritorio inspiron small desktop 3646 celeron mca DELL F-257	9,427.40
1241 52108011747Z00101501 0017	Computadora de escritorio inspiron small desktop 3646 celeron mca DELL F-257	9,427.40
1241 52108011747Z00101501 0018	Computadora de escritorio inspiron small desktop 3646 celeron mca DELL F-257	9,427.40
1241 52108011747Z00101501 0019	Computadora de escritorio inspiron small desktop 3646 celeron mca DELL F-257	9,427.40
1241 52108011747Z00101501 0020	Computadora de escritorio inspiron small desktop 3646 celeron mca DELL F-257	9,427.40
1241 52108011747Z00101501 0021	Computadora de escritorio inspiron small desktop 3646 celeron mca DELL F-257	9,427.41
1241 52108011747Z00101501 0022	Rocket M5Ti Rocket M5 5ghz mimo 802.11 A/N 500 mw 1 pto. eth, 1pto geth PoE802.3af, GPS (UBRC1 EI58)	3,364.00
1241 52108011747Z00101501 0023	34dbi de ganancia 648mm de diametro RD5G30, antena airmax parabólica para 5ghz con 30dbi de ganancia 648mm de diametro	5,568.00
1241 52108011747Z00101501 0024	Cable categ 6 con refuerzo para exteriores	4,872.00
1241 52108011747Z00101501 0027	Adaptador de 4 puertos FXO Y 4 puertos FXS	6,844.00
1241 52108011747Z00101501 0028	Dahua dvr5116he-dvr 16 canales full 960h/ 4 audio/hdmi/vga	3,852.36
1241 52108011747Z00101501 0029	LAPTOP HP ENVY 14 CONACYT	12,749.15
1241 52108011747Z00101501 0030	1- Tablet marca samsung	2,988.00
1241 52108011747Z00101801 0002	1-MacBook Air 13.3 NS: SFVFX93ABJ1WK 16/11/2018	15,749.25
1241 52108011747Z00102001 0002	1Impresora Zebra Print ZC300 (27012020)	37,704.35
1241 52108011747Z00102001 0003	1Monitor Touch 15" EC LINE 1024x768 FE3901 11/12/2020	7,308.00
1241 521080117AYY00101601 0002	1Computadora Portátil Inspiron 145458 PRODEP	20,000.00
1241 521080117AYY00101601 0003	1Computadora Portátil Macbook Pro 13.3 PRODEP	20,000.00
1241 521080117AYY00101601 0004	1Computadora Portátil Macbook Pro 13.3 PRODEP	19,140.00
1241 521080117AYY00101601 0005	2Laptop Dell Alienware 15 Proc. Core i5 8Gb Tb DD	55,799.94
1241 521080117AYY00101601 0006	2Laptop Dell Inspiron 153558	18,500.00
1241 521080117AYY00101601 0007	10Laptop Dell Inspiron 153558	200,000.03
1241 521080117AYY00101601 0008	5Laptop Dell Inspiron 153558	55,334.96
1241 521080117AYY00101601 0009	1Impresora Multifuncional HPM225DW	4,060.00
1241 521080117AYY00101601 0010	1Impresora 3D con Escáner	33,655.44
1241 521080117AYY00101601 0011	1Impresora Láser Xerox 7100_N Vel. 30PPM	37,750.00
1241 521080117AYY00101601 0012	1Impresora 3D con Escáner	30,000.04
1241 521080117AYY00101601 0013	1Impresora Multifuncional Láser JetPro M521 DN	10,000.00
1241 521080117AYY00101601 0014	7Impresora Multifuncional Láser JetPro M521 DN	73,783.05
1241 521080117AYY00101601 0015	20PC Dell Precisión WorkStation T7810 DP	808,000.31
1241 521080117AYY00101601 0016	3Multifuncional Samsung Proc. Doble Núcleo	176,784.00
1241 521080117AYY00101601 0017	1Servidor PowerEdge R530	77,165.00
1241 521080117AYY00101601 0018	3NoBreak UPS XL	25,500.01

SISTEMA CONTABLE 2024
RELACIÓN DE BIENES MUEBLES QUE COMPONEN SU PATRIMONIO
Cuenta Pública al 30 de junio de 2024

Código	Descripción del Bien	Valor en Libros
1241 92108011747Z00101301 0002	1-minisplit lg de 24000 BTU	9,599.01
1241 92108011747Z00101301 0003	Minisplit lg de 18000 BTU	7,799.00
1241 92108011747Z00101301 0004	Minisplit lg de 18000 BTU	7,799.00
1241 92108011747Z00101401 0002	Aire acondicionado 18000 btu/hr marca lg	7,500.00
1241 92108011747Z00101401 0003	Aire acondicionado lg 11 btu 220 v mini split mod. sx122cd	4,699.00
1241 92108011747Z00101401 0004	Reloj checador time office	5,999.00
1241 92108011747Z00101401 0005	Aire acondicionado LG mini split de 24000 BTU	9,310.00
1241 92108011747Z00101401 0006	Aire acondicionado LG mini split de 24000 BTU	9,310.00
1241 92108011747Z00101401 0007	Aire acondicionado LG mini split de 24000 BTU	9,310.00
1241 92108011747Z00101501 0002	Aire acondicionado Zmartech 18 BTUS Mini split	2,949.50
1241 92108011747Z00101501 0003	2Aires acondicionados	29,950.00
1241 92108011747Z00101601 0002	1MINI SPLIT 18 BTU ZMARTECH Mod. AC182ZTD 03/2016.	6,810.02
1241 92108011747Z00101601 0003	5Aires Acondicionados Lg 2 Toneladas ModSP242CN	57,499.98
1241 92108011747Z00101601 0004	2Minisplit LG 2 Toneladas Mod.SP242CN	22,999.99
1241 92108011747Z00101601 0005	1Minisplit Zmartech Mod. AC122ZT	5,500.00
1241 92108011747Z00101601 0006	1Reloj Checador Huella 200 Emp.	5,599.00
1241 92108011747Z00101701 0002	3-Mini Split LG 2 Ton 220V F-IHGEDE169783 01/08/2017	37,256.98
1241 92108011747Z00101701 0003	1-Aire Acondicionado LG 24 KBTUS Inverter Split Wall F-TPC11254 06/10/2017	13,967.43
1241 921080117AYY00101601 0002	1Grabadora Audio Digital Portátil DR100 MKII	8,500.00
1241 921080217A6W00101405 0002	Aire acondicionado mini split LG FAD0EES	10,524.61
1241 921080217A6W00101405 0003	Aire acondicionado mini split LG FAD0EES	10,524.61
1241 921080217A6W00101405 0004	Aire acondicionado mini split LG FAD0EES	10,524.61
1241 921080217A6W00101405 0005	Aire acondicionado mini split LG FAD0EES	10,524.61
1242	Mobiliario y Equipo Educacional y Recreativo	1,308,338.26
1242 12108011747Z00101401 0003	Video proyector Epson power w11 para CELE	7,627.78
1242 12108011747Z00101401 0004	Video proyector Epson power w11 para CELE	7,627.78
1242 12108011747Z00101601 0002	1MICRÓFONO KAPTON DOBLE KMU26	2,600.00
1242 12108011747Z00101601 0003	2JGO. DE BOCINAS	5,400.00
1242 12108011747Z00102001 0002	6-Proyector Benq MS550 DLP ANS 3600 VGA 8 BCO. 11022020 F-2204	47,418.48
1242 121080117AYY00101201 0002	Proyector Benq ms 502 9 hj comprado con ch 67 agosto 2012 factura A2	6,264.00
1242 121080117AYY00101601 0002	2Pantalla P/Proyección Draper Mod. Star de 2.13	22,200.01
1242 121080117AYY00101601 0003	2Pantalla Verde Chromakey 8 Ft Altura	6,000.01
1242 121080117AYY00101601 0004	2Visor Personal 3D Pantallas HD Oled HMZT3W	52,000.02
1242 121080117AYY00101601 0005	1Estación AKG P/Micrófono	14,400.01
1242 121080117AYY00101601 0006	1Amplificador Mezclador 240W con USB	27,810.65
1242 12108021594W00101901 0002	3-Micrómetro Digital 0 a 1" "URREA" 16/12/2019 F-199	30,000.00
1242 321080117AYY00101601 0002	1Videocámara XHRNX5R	80,600.05
1242 321080117AYY00101601 0003	2Cámara Digital Sony DSCHX400V 18.2 MGFX	15,115.03
1242 321080117AYY00101601 0004	2Grúa Soporte Tripie P/Videocámara Prof. Ext. 6.1	33,399.88
1242 321080117AYY00101601 0005	1Scáner 3D XYZ Cámara Intel Realsense	20,000.02
1242 321080117AYY00101901 0002	1 Dron Equipo de Fotografico y de Video (1Aeronave Peso 1216G)	7,100.00
1242 92108011747Z00101501 0003	Compresor Zmartech 18 BTUS mini split	2,949.50

SISTEMA CONTABLE 2024
RELACIÓN DE BIENES MUEBLES QUE COMPONEN SU PATRIMONIO
Cuenta Pública al 30 de junio de 2024

Código	Descripción del Bien	Valor en Libros
1242 92108011747Z00101501 0005	Podadora mod. 21 P50L20 21'	5,317.29
1242 92108011747Z00101801 0002	6-PROYECTOR ACER X117, 3600 L ANSI 15/10/2018	42,000.00
1242 92108011747Z00101901 0004	DJI Inspire 2 X5S-Drone Prof. C/Cámara Xenmuse 10/07/2019	113,378.40
1242 92108011747Z00101901 0005	1-Botarga Lince UPTap 18/09/2019.	26,680.00
1242 921080117AYY00101601 0009	1-Videoprojector Sony VPL-EW345 3LCDBRIGTH ERA	11,725.05
1242 921080117AYY00101601 0015	2-Tripie 4 Secciones de Aluminio C/Cabeza 7Kg.	17,570.01
1242 921080117AYY00101601 0016	1-Kit Iluminación 2 Softbox Foto y Video	3,350.00
1242 921080117AYY00101601 0022	2-Lámparas Led Est. Iluminación Prof. Softbox	16,000.00
1242 921080117AYY00101601 0025	1-Plotter Design Jet T Z3200 Inyección de Tinta	88,899.15
1242 921080117AYY00101601 0033	5-Discos Duros Externos ADATA 2 TB	17,299.95
1242 921080217A6W00101401 0001	Proyector mod d554 VIVITEC tecnologia dlp tm PROMEP	7,383.60
1242 921080217A6W00101401 0006	Centro de trabajo con vidrio templado PROMEP	3,712.07
1242 921080217A6W00101401 0007	Centro de trabajo con vidrio templado PROMEP	3,712.07
1242 921080217A6W00101401 0008	Proyector mod d554 VIVITEC tecnologia dlp tm FADOEES	7,383.60
1242 921080217A6W00101401 0009	Proyector mod d554 VIVITEC tecnologia dlp tm FADOEES	7,383.60
1242 921080217A6W00101401 0010	Proyector mod d554 VIVITEC tecnologia dlp tm FADOEES	7,383.60
1242 921080217A6W00101401 0011	Proyector mod d554 VIVITEC tecnologia dlp tm FADOEES	7,383.60
1242 921080217A6W00101401 0012	Proyector mod d554 VIVITEC tecnologia dlp tm FADOEES	7,383.60
1242 921080217A6W00101401 0013	Proyector mod d554 VIVITEC tecnologia dlp tm FADOEES	7,383.60
1242 921080217A6W00101401 0014	Proyector mod d554 VIVITEC tecnologia dlp tm FADOEES	7,383.60
1242 921080217A6W00101401 0015	Proyector mod d554 VIVITEC tecnologia dlp tm FADOEES	7,383.60
1242 921080217A6W00101401 0016	Proyector mod d554 VIVITEC tecnologia dlp tm FADOEES	7,383.60
1242 921080217A6W00101401 0017	Proyector mod d554 VIVITEC tecnologia dlp tm FADOEES	7,383.60
1242 921080217A6W00101401 0018	Proyector mod d554 VIVITEC tecnologia dlp tm FADOEES	7,383.60
1242 921080217A6W00101401 0019	Proyector mod d554 VIVITEC tecnologia dlp tm FADOEES	7,383.60
1242 921080217A6W00101401 0020	Proyector mod d554 VIVITEC tecnologia dlp tm FADOEES	7,383.60
1242 921080217A6W00101401 0042	Servidor en torre poweredge T620 FADOEES	83,426.00
1242 921080217A6W00101401 0043	Swich administrable de 48 puertos para rack FADOEES	11,400.00
1242 921080217A6W00101401 0064	Unidad de respaldo de energia (no break) 3000VA FADOEES	6,000.00
1242 921080217A6W00101401 0069	Paquete bibliografico FADOEES	286,444.32
1242 921080217A6W00101401 0070	Mob. Especializado para biblioteca FADOEES	79,540.33
1243	Equipo e Instrumental Médico y de Laboratorio	839,783.42
1243 10100121594S247C2301 0002	01 Medidor de humedad Para Grano de Cafe Profesional Agotronix	14,298.16
1243 10100121594S247C2301 0003	01 Horno de secado de mesa Modelo 9025H capacidad:18 litros Intervalo de temperatura: T.A + 10°c	15,701.84
1243 12108021533W00602101 0002	2-Microscopio Binocular F-D1293 20/12/2021	82,747.44
1243 12108021533W00602101 0003	1-Axiolab 5 Mat Luz Reflejada F-D1293 20/12/2021	589,999.12
1243 12108021533W00602101 0004	1-Viscosímetro Mecánico 10-100M CPS F-D1293 20/12/2021	62,114.46
1243 12108021533W00602101 0005	1-Agitador Orbital HS Digital NTL02 F-D1293 20/12/2021	32,449.84
1243 22108021533W00602101 0002	1-Kit de Extracción y Purificación de ADN GE-50 RXNS, K182001 F-D1293 20/12/2021	8,932.00
1243 22108021533W00602101 0003	1-Kit de Pipetas: Proline Plus 728060-NT L06 F-D1293 20/12/2021	16,356.00
1243 22108021533W00602101 0004	2-Linterna UV de 365 Nm Proforus F-D1293 20/12/2021	17,184.56

SISTEMA CONTABLE 2024
RELACIÓN DE BIENES MUEBLES QUE COMPONEN SU PATRIMONIO
Cuenta Pública al 30 de junio de 2024

Página 7 de 8

Hora: 01:04:42p. m.

Fecha: 24/07/2024

Código	Descripción del Bien	Valor en Libros
1244	Vehículos y Equipo de Transporte	5,815,871.91
1244 10100111528C00702301 0002	1 Adq de Vehiculo Marca Volkswagen, modelo 2024, motor 36801255, serie 3MN2M62PRD301378, color Blanco, 4 cilindros, 2 puertas, Nacional (factura No. TPA000001241)	1,684,128.09
1244 10100111528C00702301 0003	1 Adq de Vehiculo Marca Volkswagen, modelo 2024, motor 36802643, serie 3MN2M62P7RD301528, color Blanco, 4 cilindros, 1 puerta, Nacional (factura No. TPA000001242)	2,315,871.91
1244 10100111528C00902301 0002	1 Adq de Vehiculo Marca Volkswagen, modelo 2024, motor 36801255, serie 3MN2M62PRD301378, color Blanco, 4 cilindros, 2 puertas, Nacional (factura No. TPA000001241)	15,913.91
1244 10100111528C01802301 0002	1 Adq de Vehiculo Marca Volkswagen, modelo 2024, motor 36801255, serie 3MN2M62PRD301378, color Blanco, 4 cilindros, 2 puertas, Nacional (factura No. TPA000001241)	49,958.00
1244 10100111528C01802301 0003	1 Adq de Vehiculo Marca Volkswagen modelo 2024, motor 36801256, serie 3MN2M62P5RD301379, color Blanco, 4 cilindros, 2 puertas, Nacional (factura No. TPA000001243)	1,750,000.00
1246	Maquinaria, Otros Equipos y Herramientas	4,338,379.68
1246 22108011747Z00101701 0002	1Motor Sae Mini Baja 2017 19L2320054G1 FA205 07/08/2017	12,500.00
1246 22108011747Z00102001 0002	1Bomba Mod.EQKOR1.2R1513 (21012020)	18,106.61
1246 22108011747Z00102001 0003	Motobomba Mod. WL30XHDX 3*3 c/alert	5,463.00
1246 32108011747Z00101701 0002	1Martillo Mod.061125A4G1 GBH220 P	4,047.08
1246 32108011747Z00102001 0002	1Tractor Jardinero MTD 547CC 42" FTPC001456 09/10/2020	50,000.00
1246 52108011747Z00101501 0002	Torre de 15mts incluye base, copete, retenida y soportes	26,680.00
1246 52108011747Z00101501 0003	Pararrayos de protección dipolo	3,712.00
1246 62108021533W00602101 0002	1-Soldadora de Plasma 110-220W F-257 20/12/2021	46,400.00
1246 62108021533W00602101 0003	1-Acurris PowerVolt High 300V/2000mA F-D1293 20/12/2021	7,499.40
1246 62108021533W00602101 0004	1-Congelador Tapa de Cofre de 3.7'3 F-D1293 20/12/2021	9,499.24
1246 62108021533W00602101 0005	1-A 11 Basic Molino de Análisis F-D1293 20/12/2021	59,531.20
1246 62108021533W00602101 0006	1-Kit de Experimentos de Electricidad y Magnetismo F-D1293 20/12/2021	8,560.80
1246 62108021533W00602101 0009	2-Termoagitador L19 Plancha Aluminio Código: AR-311 F-D1293 20/12/2021	25,708.12
1246 62108021533W00602101 0010	1-Colorimetro Multiparamétrico WD-100 F-D1293 20/12/2021	37,120.00
1246 62108021533W00602101 0011	1-Cámara Electroforética Thermo, Scientific Código P8DS-1 F-D1293 20/12/2021	52,809.38
1246 62108021533W00602101 0012	1-Empacadora al Vacío Modelo DZ300 F-D1293 20/12/2021	44,776.00
1246 62108021533W00602101 0013	1-Molino de Carne Comercial de 3/4 HP F-D1293 20/12/2021	17,698.60
1246 621080217A6W00101401 0002	Unidad de respaldo de energia (no break) 1400 VA FAD0EES	12,000.00
1246 621080217A6W00101401 0003	Unidad de respaldo de energia (no break) 1400 VA FAD0EES	12,000.00
1246 621080217A6W00101401 0004	Unidad de respaldo de energia (no break) 1400 VA FAD0EES	12,000.00
1246 621080217A6W00101401 0005	Unidad de respaldo de energia (no break) 1400 VA FAD0EES	12,000.00
1246 621080217A6W00101401 0006	Unidad de respaldo de energia (no break) 1400 VA FAD0EES	12,000.00
1246 621080217A6W00101401 0007	Unidad de respaldo de energia (no break) 1400 VA FAD0EES	12,000.00
1246 621080217A6W00101401 0008	Unidad de respaldo de energia (no break) 1400 VA FAD0EES	12,000.00
1246 621080217A6W00101401 0009	Unidad de respaldo de energia (no break) 1400 VA FAD0EES	12,000.00
1246 621080217A6W00101401 0010	Unidad de respaldo de energia (no break) 1400 VA FAD0EES	12,000.00
1246 621080217A6W00101401 0011	Unidad de respaldo de energia (no break) 1400 VA FAD0EES	12,000.00

SISTEMA CONTABLE 2024
RELACIÓN DE BIENES MUEBLES QUE COMPONEN SU PATRIMONIO
Cuenta Pública al 30 de junio de 2024

Página 8 de 8

Hora: 01:04:42p. m.

Fecha: 24/07/2024

Código	Descripción del Bien	Valor en Libros
1246 621080217A6W00101401 0012	Unidad de respaldo de energia (no break) 1400 VA FAD0EES	12,000.00
1246 621080217A6W00101401 0013	Unidad de respaldo de energia (no break) 1400 VA FAD0EES	12,000.00
1246 621080217A6W00101401 0014	Unidad de respaldo de energia (no break) 1400 VA FAD0EES	12,000.00
1246 621080217A6W00101401 0015	Unidad de respaldo de energia (no break) 1400 VA FAD0EES	12,000.00
1246 621080217A6W00101401 0016	Unidad de respaldo de energia (no break) 1400 VA FAD0EES	12,000.00
1246 621080217A6W00101401 0017	Unidad de respaldo de energia (no break) 1400 VA FAD0EES	12,000.00
1246 621080217A6W00101401 0018	Unidad de respaldo de energia (no break) 1400 VA FAD0EES	12,000.00
1246 621080217A6W00101401 0019	Unidad de respaldo de energia (no break) 1400 VA FAD0EES	12,000.00
1246 621080217A6W00101401 0020	Unidad de respaldo de energia (no break) 1400 VA FAD0EES	12,000.00
1246 621080217A6W00101401 0021	Unidad de respaldo de energia (no break) 1400 VA FAD0EES	12,000.00
1246 621080217A6W00101401 0022	Unidad de respaldo de energia (no break) 1400 VA FAD0EES	12,000.00
1246 72108021533W00602101 0002	1-Rampa Hidráulica 4.5 Tons. F-257 20/12/2021	71,920.00
1246 72108021533W00602101 0003	1-Cortadora Metal 14" F-257 20/12/2021	16,514.92
1246 72108021533W00602101 0004	1-Esmeril de Banco 8" F-257 20/12/2021	7,540.00
1246 72108021533W00602101 0005	1-Pulidora-Lijadora Angular F-257 20/12/2021	8,062.00
1246 72108021533W00602101 0006	1-Cizalla 384W F-257 20/12/2021	15,567.20
1246 72108021533W00602101 0007	1-Compresor 1.6 HP 15 Galones F-257 20/12/2021	17,800.20
1246 72108021533W00602101 0008	1-Set Maestro de Machuelos y Tarrajas SAE F-257 20/12/2021	12,219.44
1246 72108021533W00602101 0009	1-26" Gabinete con Ruedas de 7 Gavetas F-257 20/12/2021	26,309.96
1246 72108021533W00602101 0010	1-Pistola Neumática Premium 1/2 F-257 20/12/2021	7,719.22
1246 72108021533W00602101 0011	1-Soldadora Multiprocesos 110-220V F-257 20/12/2021	58,000.00
1246 72108021533W00602101 0012	1-Máquina de Soldar Microalambre F-257 20/12/2021	64,100.00
1246 72108021533W00602101 0013	1-Cortadora de Lámina con Pedal Industrial F-257 20/12/2021	75,999.72
1246 72108021533W00602101 0014	1-Torno Manual para Metal Unimaq Mod. UNI-400X1000 F-D1293 20/12/2021	247,505.31
1246 72108021533W00602101 0015	1-Balanza Analítica ENTRIS 124i-1S F-D1293 20/12/2021	42,574.32
1246 72108021533W00602101 0016	2-L Bomba Vacío Lubricada FELISA FE-1500 F-D1293 20/12/2021	153,901.84
1246 72108021533W00602101 0017	1-Centrífuga con Pantalla LED F-D1293 20/12/2021	89,900.00
1246 72108021533W00602101 0018	1-Estufa de Cultivo FELISA Fe-291ad. F-D1293 20/12/2021	37,999.28
1246 72108021533W00602101 0019	1-Baño Ultrasonico ELMASONIC 180 FER-ESC-00.NTL02 F-D1293 20/12/2021	89,900.00
1246 72108021533W00602101 0020	1-Descremadora Tolva 12L F-D1293 20/12/2021	59,740.00
1246 72108021533W00602101 0021	1-Set de Herramientas Mecánicas 239 PZS F-257 20/12/2021	7,540.00
1246 72108021533W00602101 0022	1-Dobladora de Lámina Manual 48" F-257 20/12/2021	17,400.00
1246 72108021533W00602101 0024	1-Prensa de Acero Inoxidabe para Quesos F-D1293 20/12/2021	14,999.99
1246 72108021533W00602101 0025	1-Centro de Maquinado Vertical F-ANTHAAS23176 30/12/2021	2,513,054.85

SISTEMA CONTABLE 2024
RELACIÓN DE BIENES INMUEBLES QUE COMPONEN SU PATRIMONIO
Cuenta Pública al 30 de junio de 2024Página 1 de 1
Hora: 01:04:50p. m.
Fecha: 24/07/2024

Código	Descripción del Bien	Valor en Libros
1231	Terrenos	1,824,460.35
1231 121080117A5X00301501 0002	Terrenos	1,824,460.35
1233	Edificios no Habitacionales	67,300,291.82
1233 12108029533W00601301 0002	Construcción de la 2a Etapa de Unidad de Docencia	14,797,762.78
1233 12108029533W00601401 0004	Construccion de Laboratorio LT1 y Obra Exterior	11,838,137.03
1233 12108029533W00601401 0005	Terminacion de la Laboratorio LT 1 y Obra Exterior	3,161,862.97
1233 12108029533W00601601 0006	Terminacion de Construccion y Equipamiento del Laboratorio Taller 1	24,729,636.17
1233 12108029533W00601701 0007	Rehabilitacion, Equipamiento y Mobiliario para el Laboratorio y Talleres	3,615,367.00
1233 12108029595W00101401 0003	Construccion de Modulos de Unidad Docencia	9,157,525.87

SISTEMA CONTABLE 2024
RELACIÓN DE ACTIVOS INTANGIBLES QUE COMPONEN SU PATRIMONIO
Cuenta Pública al 30 de junio de 2024

Página 1 de 1
Hora: 01:04:58p. m.
Fecha: 24/07/2024

Código	Descripción del Bien	Valor en Libros
1254	Licencias	198,210.00
1254 121080117AYY00101901 0002	Licencia de Software de Diseño Asistido por Computador CAD	198,210.00