

SISTEMA CONTABLE 2024
ESTADO DE SITUACIÓN FINANCIERA
AL 30 DE JUNIO DEL 2024
 (Cifras en Pesos)

Concepto	2024	2023	Concepto	2024	2023
ACTIVO			PASIVO		
Activo Circulante			Pasivo Circulante		
Efectivo y Equivalentes	202,038,428.55	77,523,305.37	Cuentas por Pagar a Corto Plazo	149,203,705.57	109,200,908.62
Derechos a Recibir Efectivo o Equivalentes	68,407,481.13	44,746,508.78	Documentos por Pagar a Corto Plazo	0.00	0.00
Derechos a Recibir Bienes o Servicios	0.00	0.00	Porción a Corto Plazo de la Deuda Pública a Largo Plazo	0.00	0.00
Inventarios	0.00	0.00	Títulos y Valores a Corto Plazo	0.00	0.00
Almacenes	0.00	0.00	Pasivos Diferidos a Corto Plazo	0.00	0.00
Estimación por Pérdida o Deterioro de Activos Circulantes	0.00	0.00	Fondos y Bienes de Terceros en Garantía y/o Administración a Corto Plazo	0.00	0.00
Otros Activos Circulantes	0.00	0.00	Provisiones a Corto Plazo	0.00	0.00
Total de Activos Circulantes	270,445,909.68	122,269,814.15	Otros Pasivos a Corto Plazo	46,779,045.43	3,065,170.78
Activo No Circulante			Total de Pasivos Circulantes		
Inversiones Financieras a Largo Plazo	0.00	0.00		195,982,751.00	112,266,079.40
Derechos a Recibir Efectivo o Equivalentes a Largo Plazo	0.00	0.00	Pasivo No Circulante		
Bienes Inmuebles, Infraestructura y Construcciones en Proceso	54,645,876.64	86,144,842.64	Cuentas por Pagar a Largo Plazo	0.00	0.00
Bienes Muebles	186,475,395.01	179,803,111.80	Documentos por Pagar a Largo Plazo	0.00	0.00
Activos Intangibles	4,633,066.07	8,066,946.07	Deuda Pública a Largo Plazo	0.00	0.00
Depreciación, Deterioro y Amortización Acumulada de Bienes	(54,103,950.78)	(54,103,950.78)	Pasivos Diferidos a Largo Plazo	0.00	0.00
Activos Diferidos	387,412.89	0.00	Fondos y Bienes de Terceros en Garantía y/o Administración a Largo Plazo	0.00	0.00
Estimación por Pérdida o Deterioro de Activos no Circulantes	0.00	0.00	Provisiones a Largo Plazo	0.00	0.00
Otros Activos no Circulantes	73,211,278.67	95,314,766.55			
Total de Activos No Circulantes	265,249,078.50	315,225,716.28	Total de Pasivos No Circulantes	0.00	0.00
Total del Activo			Total del Pasivo		
	535,694,988.18	437,495,530.43		195,982,751.00	112,266,079.40
			HACIENDA PÚBLICA / PATRIMONIO		
			Hacienda Pública/Patrimonio Contribuido		
			Aportaciones	0.00	0.00
			Donaciones de Capital	57,246,112.00	57,246,112.00
			Actualización de la Hacienda Pública/Patrimonio	25,747,146.00	0.00
			Hacienda Pública/Patrimonio Generado		
			Resultados del Ejercicio (Ahorro/Desahorro)	256,718,979.18	267,983,339.03
			Resultados de Ejercicios Anteriores	81,876,380.87	84,469,778.28
			Revalúos	174,842,598.31	183,513,560.75
			Reservas	0.00	0.00
			Rectificaciones de Resultados de Ejercicios Anteriores	0.00	0.00
			Exceso o Insuficiencia en la Actualización de la Hacienda Pública/Patrimonio		
			Resultado por Posición Monetaria	0.00	0.00
			Resultado por Tenencia de Activos no Monetarios	0.00	0.00
			Total Hacienda Pública/Patrimonio	339,712,237.18	325,229,451.03
			Total del Pasivo y Hacienda Pública/Patrimonio	535,694,988.18	437,495,530.43

SISTEMA CONTABLE 2024
ESTADO DE ACTIVIDADES
DEL 1o. DE ENERO AL 30 DE JUNIO DE 2024
 (Cifras en Pesos)

Concepto	2024	2023
INGRESOS Y OTROS BENEFICIOS		
<i>Ingresos de Gestión</i>	0.00	0.00
Impuestos	0.00	0.00
Cuotas y Aportaciones de Seguridad Social	0.00	0.00
Contribuciones de Mejoras	0.00	0.00
Derechos	0.00	0.00
Productos	0.00	0.00
Aprovechamientos	0.00	0.00
Ingresos por Venta de Bienes y Prestación de Servicios	0.00	0.00
<i>Participaciones, Aportaciones, Convenios, Incentivos Derivados de la Colaboración Fiscal, Fondos Distintos de Aportaciones, Transferencias, Asignaciones, Subsidios y Subvenciones, y Pensiones y Jubilaciones</i>	118,163,230.46	215,582,855.48
Participaciones, Aportaciones, Convenios, Incentivos Derivados de la Colaboración Fiscal y Fondos Distintos de Aportaciones	0.00	0.00
Transferencias, Asignaciones, Subsidios y Subvenciones, y Pensiones y Jubilaciones	118,163,230.46	215,582,855.48
<i>Otros Ingresos y Beneficios</i>	0.00	0.00
Ingresos Financieros	0.00	0.00
Incremento por Variación de Inventarios	0.00	0.00
Disminución del Exceso de Estimaciones por Pérdida o Deterioro u Obsolescencia	0.00	0.00
Disminución del Exceso de Provisiones	0.00	0.00
Otros Ingresos y Beneficios Varios	0.00	0.00
Total de Ingresos y Otros Beneficios	118,163,230.46	215,582,855.48
GASTOS Y OTRAS PÉRDIDAS		
<i>Gastos de Funcionamiento</i>	36,286,849.59	119,372,353.81
Servicios Personales	21,195,585.06	50,768,765.70
Materiales y Suministros	10,391,682.97	45,013,231.72
Servicios Generales	4,699,581.56	23,590,356.39
<i>Transferencias, Asignaciones, Subsidios y Otras Ayudas</i>	0.00	1,305,588.27
Transferencias Internas y Asignaciones al Sector Público	0.00	0.00
Transferencias al Resto del Sector Público	0.00	0.00
Subsidios y Subvenciones	0.00	1,305,588.27
Ayudas Sociales	0.00	0.00
Pensionamientos y Jubilaciones	0.00	0.00
Transferencias a Fideicomisos, Mandatos y Contratos Análogos	0.00	0.00
Transferencias a la Seguridad Social	0.00	0.00
Donativos	0.00	0.00
Transferencias al Exterior	0.00	0.00
<i>Participaciones y Aportaciones</i>	0.00	0.00
Participaciones	0.00	0.00
Aportaciones	0.00	0.00
Convenios	0.00	0.00
<i>Intereses, Comisiones y Otros Gastos de la Deuda Pública</i>	0.00	0.00
Intereses de la Deuda Pública	0.00	0.00
Comisiones de la Deuda Pública	0.00	0.00
Gastos de la Deuda Pública	0.00	0.00
Costo por Coberturas	0.00	0.00
Apoyos Financieros	0.00	0.00
<i>Otros Gastos y Pérdidas Extraordinarias</i>	0.00	10,435,135.12
Estimaciones, Depreciaciones, Deterioros, Obsolescencia y Amortizaciones	0.00	10,083,194.02
Provisiones	0.00	0.00
Disminución de Inventarios	0.00	0.00
Otros Gastos	0.00	351,941.10
<i>Inversión Pública</i>	0.00	0.00
Inversión Pública no Capitalizable	0.00	0.00
Total de Gastos y Otras Pérdidas	36,286,849.59	131,113,077.20
Resultados del Ejercicio (Ahorro/Desahorro)	81,876,380.87	84,469,778.28

SISTEMA CONTABLE 2024
ESTADO DE VARIACIÓN EN LA HACIENDA PÚBLICA
DEL 01 DE ENERO AL 30 DE JUNIO DE 2024

(Cifras en Pesos)

Página 1 de 1

Fecha: 30/07/2024

Concepto	Hacienda Pública / Patrimonio Contribuido	Hacienda Pública / Patrimonio Generado de Ejercicios Anteriores	Hacienda Pública / Patrimonio Generado del Ejercicio	Exceso o Insuficiencia en la Actualización de la Hacienda Pública/Patrimonio	Total
Hacienda Pública / Patrimonio Contribuido Neto de 2023	57,246,112.00				57,246,112.00
Aportaciones	0.00				0.00
Donaciones de Capital	57,246,112.00				57,246,112.00
Actualización de la Hacienda Pública/Patrimonio	0.00				0.00
Hacienda Pública / Patrimonio Generado Neto de 2023		183,513,560.75	84,469,778.28		267,983,339.03
Resultados del Ejercicio (Ahorro/Desahorro)			84,469,778.28		84,469,778.28
Resultado de Ejercicios Anteriores		183,513,560.75			183,513,560.75
Revalúos		0.00			0.00
Reservas		0.00			0.00
Rectificaciones de Resultados de Ejercicios Anteriores		0.00			0.00
Exceso o Insuficiencia en la Actualización de la Hacienda Pública / Patrimonio Neto de 2023				0.00	0.00
Resultado por Posición Monetaria				0.00	0.00
Resultado por Tenencia de Activos no Monetarios				0.00	0.00
Hacienda Pública / Patrimonio Neto Final de 2023	57,246,112.00	183,513,560.75	84,469,778.28	0.00	325,229,451.03
Cambios en la Hacienda Pública / Patrimonio Contribuido Neto de 2024	25,747,146.00				25,747,146.00
Aportaciones	0.00				0.00
Donaciones de Capital	0.00				0.00
Actualización de la Hacienda Pública/Patrimonio	25,747,146.00				25,747,146.00
Variaciones de la Hacienda Pública / Patrimonio Generado Neto de 2024		(8,670,962.44)	(2,593,397.41)		(11,264,359.85)
Resultados del Ejercicio (Ahorro/Desahorro)			81,876,380.87		81,876,380.87
Resultados de Ejercicios Anteriores		(8,670,962.44)	(84,469,778.28)		(93,140,740.72)
Revalúos			0.00		0.00
Reservas			0.00		0.00
Rectificaciones de Resultados de Ejercicios Anteriores			0.00		0.00
Cambios en el Exceso o Insuficiencia en la Actualización de la Hacienda Pública / Patrimonio Neto de 2024				0.00	0.00
Resultado por Posición Monetaria				0.00	0.00
Resultado por Tenencia de Activos no Monetarios				0.00	0.00
Hacienda Pública / Patrimonio Neto Final de 2024	82,993,258.00	174,842,598.31	81,876,380.87	0.00	339,712,237.18

SISTEMA CONTABLE 2024
ESTADO DE CAMBIOS EN LA SITUACIÓN FINANCIERA
DEL 1o. DE ENERO AL 30 DE JUNIO DE 2024
 (Cifras en Pesos)

Página 1 de 1

Fecha: 30/07/2024

Concepto	Origen	Aplicación
ACTIVO	57,036,333.88	155,235,791.63
Activo Circulante	0.00	148,176,095.53
Efectivo y Equivalentes	0.00	124,515,123.18
Derechos a Recibir Efectivo o Equivalentes	0.00	23,660,972.35
Derechos a Recibir Bienes o Servicios	0.00	0.00
Inventarios	0.00	0.00
Almacenes	0.00	0.00
Estimación por Pérdida o Deterioro de Activos Circulantes	0.00	0.00
Otros Activos Circulantes	0.00	0.00
Activo No Circulante	57,036,333.88	7,059,696.10
Inversiones Financieras a Largo Plazo	0.00	0.00
Derechos a Recibir Efectivo o Equivalentes a Largo Plazo	0.00	0.00
Bienes Inmuebles, Infraestructura y Construcciones en Proceso	31,498,966.00	0.00
Bienes Muebles	0.00	6,672,283.21
Activos Intangibles	3,433,880.00	0.00
Depreciación, Deterioro y Amortización Acumulada de Bienes	0.00	0.00
Activos Diferidos	0.00	387,412.89
Estimación por Pérdida o Deterioro de Activos no Circulantes	0.00	0.00
Otros Activos no Circulantes	22,103,487.88	0.00
PASIVO	83,716,671.60	0.00
Pasivo Circulante	83,716,671.60	0.00
Cuentas por Pagar a Corto Plazo	40,002,796.95	0.00
Documentos por Pagar a Corto Plazo	0.00	0.00
Porción a Corto Plazo de la Deuda Pública a Largo Plazo	0.00	0.00
Títulos y Valores a Corto Plazo	0.00	0.00
Pasivos Diferidos a Corto Plazo	0.00	0.00
Fondos y Bienes de Terceros en Garantía y/o Administración a Corto Plazo	0.00	0.00
Provisiones a Corto Plazo	0.00	0.00
Otros Pasivos a Corto Plazo	43,713,874.65	0.00
Pasivo No Circulante	0.00	0.00
Cuentas a Pagar a Largo Plazo	0.00	0.00
Documentos por Pagar a Largo Plazo	0.00	0.00
Deuda Pública a Largo Plazo	0.00	0.00
Pasivos Diferidos a Largo Plazo	0.00	0.00
Fondos y Bienes de Terceros en Garantía y/o Administración a Largo Plazo	0.00	0.00
Provisiones a Largo Plazo	0.00	0.00
HACIENDA PÚBLICA/PATRIMONIO	25,747,146.00	11,264,359.85
Hacienda Pública/Patrimonio Contribuido	25,747,146.00	0.00
Aportaciones	0.00	0.00
Donaciones de Capital	0.00	0.00
Actualización de la Hacienda Pública/Patrimonio	25,747,146.00	0.00
Hacienda Pública/Patrimonio Generado	0.00	11,264,359.85
Resultados del Ejercicio (Ahorro/Desahorro)	0.00	2,593,397.41
Resultados de Ejercicios Anteriores	0.00	8,670,962.44
Revalúos	0.00	0.00
Reservas	0.00	0.00
Rectificaciones de Resultados de Ejercicios Anteriores	0.00	0.00
Exceso o Insuficiencia en la Actualización de la Hacienda Pública/Patrimonio	0.00	0.00
Resultado por Posición Monetaria	0.00	0.00
Resultado por Tenencia de Activos no Monetarios	0.00	0.00

SISTEMA CONTABLE 2024
ESTADO DE FLUJOS DE EFECTIVO
DEL 01 DE ENERO AL 30 DE JUNIO DE 2024
 (Cifras en Pesos)

 Página 1 de 2
 Fecha: 30/07/2024

Concepto	2024	2023
Flujos de Efectivo de las Actividades de Operación		
Origen	118,163,230.46	215,582,855.48
Impuestos	0.00	0.00
Cuotas y Aportaciones de Seguridad Social	0.00	0.00
Contribuciones de Mejoras	0.00	0.00
Derechos	0.00	0.00
Productos	0.00	0.00
Aprovechamientos	0.00	0.00
Ingresos por Venta de Bienes y Prestación de Servicios	0.00	0.00
Participaciones, Aportaciones, Convenios, Incentivos Derivados de la Colaboración Fiscal y Fondos Distintos de Aportaciones	0.00	0.00
Transferencias, Asignaciones, Subsidios y Subvenciones, y Pensiones y Jubilaciones	0.00	0.00
Otros Orígenes de Operación	118,163,230.46	215,582,855.48
Aplicación	36,286,849.59	131,113,077.20
Servicios Personales	21,195,585.06	50,768,765.70
Materiales y Suministros	10,391,682.97	45,013,231.72
Servicios Generales	4,699,581.56	23,590,356.39
Transferencias Internas y Asignaciones al Sector Público	0.00	0.00
Transferencias al Resto del Sector Público	0.00	0.00
Subsidios y Subvenciones	0.00	1,305,588.27
Ayudas Sociales	0.00	0.00
Pensiones y Jubilaciones	0.00	0.00
Transferencias a Fideicomisos, Mandatos y Contratos Análogos	0.00	0.00
Transferencias a la Seguridad Social	0.00	0.00
Donativos	0.00	0.00
Transferencias al Exterior	0.00	0.00
Participaciones	0.00	0.00
Aportaciones	0.00	0.00
Convenios	0.00	0.00
Otras Aplicaciones de Operación	0.00	10,435,135.12
Flujos Netos de Efectivo de las Actividades de Operación	81,876,380.87	84,469,778.28
Flujos de Efectivo de las Actividades de Inversión		
Origen	83,254,766.67	41,640,471.15
Bienes Inmuebles, Infraestructura y Construcciones en Proceso	31,498,966.00	0.00
Bienes Muebles	471,286.79	3,334,644.03
Otros Orígenes de Inversión	51,284,513.88	38,305,827.12
Aplicación	124,332,695.96	164,007,981.15
Bienes Inmuebles, Infraestructura y Construcciones en Proceso	0.00	0.00
Bienes Muebles	7,143,570.00	81,299,037.70
Otras Aplicaciones de Inversión	117,189,125.96	82,708,943.45
Flujos Netos de Efectivo de las Actividades de Inversión	(41,077,929.29)	(122,367,510.00)
Flujos de Efectivo de las Actividades de Financiamiento		
Origen	123,457,691.58	87,954,256.79
Endeudamiento Neto	0.00	0.00
Interno	0.00	0.00
Externo	0.00	0.00
Otros Orígenes de Financiamiento	123,457,691.58	87,954,256.79
Aplicación	39,741,019.98	0.00
Servicios de la Deuda	0.00	0.00
Interno	0.00	0.00
Externo	0.00	0.00
Otras Aplicaciones de Financiamiento	39,741,019.98	0.00
Flujos Netos de Efectivo por Actividades de Financiamiento	83,716,671.60	87,954,256.79
Incremento/Disminución Neta en el Efectivo y Equivalentes al Efectivo	124,515,123.18	50,056,525.07
Efectivo y Equivalentes al Efectivo al Inicio del Ejercicio	77,523,305.37	27,466,780.30
Efectivo y Equivalentes al Efectivo al Final del Ejercicio	202,038,428.55	77,523,305.37



**GOBIERNO CONSTITUCIONAL DEL ESTADO DE CHIAPAS
SECRETARIADO EJECUTIVO DEL SISTEMA ESTATAL DE SEGURIDAD PÚBLICA**

**SISTEMA CONTABLE 2024
ESTADO DE FLUJOS DE EFECTIVO
DEL 01 DE ENERO AL 30 DE JUNIO DE 2024
(Cifras en Pesos)**

Concepto	2024	2023
----------	------	------

SISTEMA CONTABLE 2024
ESTADO ANALITICO DEL ACTIVO
DEL 01 DE ENERO AL 30 DE JUNIO DEL 2024

(Cifras en Pesos)

Página 1 de 1

Fecha: 30/07/2024

Concepto	Saldo Inicial	Cargos del Período	Abonos del Período	Saldo Final	Variación del Período
ACTIVO	437,495,530.43	602,232,887.88	504,033,430.13	535,694,988.18	98,199,457.75
ACTIVO CIRCULANTE	122,269,814.15	565,840,177.28	417,664,081.75	270,445,909.68	148,176,095.53
Efectivo y Equivalentes	77,523,305.37	458,664,190.42	334,149,067.24	202,038,428.55	124,515,123.18
Derechos a Recibir Efectivo o Equivalentes	44,746,508.78	107,175,986.86	83,515,014.51	68,407,481.13	23,660,972.35
Derechos a Recibir Bienes o Servicios	0.00	0.00	0.00	0.00	0.00
Inventarios	0.00	0.00	0.00	0.00	0.00
Almacenes	0.00	0.00	0.00	0.00	0.00
Estimación por Pérdida o Deterioro de Activos Circulantes	0.00	0.00	0.00	0.00	0.00
Otros Activos Circulantes	0.00	0.00	0.00	0.00	0.00
ACTIVO NO CIRCULANTE	315,225,716.28	36,392,710.60	86,369,348.38	265,249,078.50	(49,976,637.78)
Inversiones Financieras a Largo Plazo	0.00	0.00	0.00	0.00	0.00
Derechos a Recibir Efectivo o Equivalentes a Largo Plazo	0.00	0.00	0.00	0.00	0.00
Bienes Inmuebles, Infraestructura y Construcciones en Proceso	86,144,842.64	25,747,146.00	57,246,112.00	54,645,876.64	(31,498,966.00)
Bienes Muebles	179,803,111.80	8,033,043.02	1,360,759.81	186,475,395.01	6,672,283.21
Activos Intangibles	8,066,946.07	870,000.00	4,303,880.00	4,633,066.07	(3,433,880.00)
Depreciación, Deterioro y Amortización Acumulada de Bienes	(54,103,950.78)	0.00	0.00	(54,103,950.78)	0.00
Activos Diferidos	0.00	1,742,521.58	1,355,108.69	387,412.89	387,412.89
Estimación por Pérdida o Deterioro de Activos no Circulantes	0.00	0.00	0.00	0.00	0.00
Otros Activos no Circulantes	95,314,766.55	0.00	22,103,487.88	73,211,278.67	(22,103,487.88)

GOBIERNO CONSTITUCIONAL DEL ESTADO DE CHIAPAS
SECRETARIADO EJECUTIVO DEL SISTEMA ESTATAL DE SEGURIDAD PÚBLICA
SISTEMA CONTABLE 2024
ESTADO ANALÍTICO DE LA DEUDA Y OTROS PASIVOS
DEL 1o. DE ENERO AL 30 DE JUNIO DE 2024
(Cifras en Pesos)

Fecha:

DENOMINACIÓN DE LAS DEUDAS	MONEDA DE CONTRATACIÓN	INSTITUCIÓN O PAIS ACREEDOR	SALDO INICIAL DEL PERÍODO	SALDO FINAL DEL PERÍODO
DEUDA PÚBLICA				
Corto Plazo				
Deuda Interna			0.00	0.00
Instituciones de Crédito				
BBVA MEXICO, S.A.	Moneda Nacional	México	0.00	0.00
BANOBRAS, S.N.C.	Moneda Nacional	México	0.00	0.00
BANORTE, S.A.	Moneda Nacional	México	0.00	0.00
INTERACCIONES, S.A.	Moneda Nacional	México	0.00	0.00
SANTANDER, S.A.	Moneda Nacional	México	0.00	0.00
SCOTIABANK INVERLAT, S.A.	Moneda Nacional	México	0.00	0.00
Títulos y Valores	Moneda Nacional	México	0.00	0.00
Arrendamientos Financieros	Moneda Nacional	México	0.00	0.00
Deuda Externa			0.00	0.00
Organismos Financieros Internacionales				
Deuda Bilateral				
Títulos y Valores				
Arrendamientos Financieros				
Subtotal de Deuda Pública a Corto Plazo			0.00	0.00
Largo Plazo				
Deuda Interna			0.00	0.00
Instituciones de Crédito				
BBVA MEXICO, S.A.	Moneda Nacional	México	0.00	0.00
BANOBRAS, S.N.C.	Moneda Nacional	México	0.00	0.00
BANORTE, S.A.	Moneda Nacional	México	0.00	0.00
SANTANDER, S.A.	Moneda Nacional	México	0.00	0.00
Títulos y Valores	Moneda Nacional	México	0.00	0.00
Arrendamientos Financieros	Moneda Nacional	México	0.00	0.00
Deuda Externa			0.00	0.00
Organismos Financieros Internacionales				
Deuda Bilateral				
Títulos y Valores				
Arrendamientos Financieros				
Subtotal de Deuda Pública a Largo Plazo			0.00	0.00
Total de Otros Pasivos	Moneda Nacional	México	112,266,079.40	195,982,751.00
Total de Deuda Pública y Otros Pasivos			112,266,079.40	195,982,751.00

SISTEMA CONTABLE 2024
INFORME SOBRE PASIVOS CONTINGENTES
DEL 1o. DE ENERO AL 30 DE JUNIO DE 2024

De conformidad a las Principales Reglas de Registro y Valoración del Patrimonio (Elementos Generales), emitidas por el Consejo Nacional de Armonización Contable, publicadas en el capítulo reformado en el Diario Oficial de la Federación el 06 de octubre del 2014, y última reforma del 23 de diciembre de 2020, los Pasivos Contingentes consideran:

- a) Una obligación posible, surgida a raíz de sucesos pasados, cuya existencia ha de ser confirmada sólo por la ocurrencia, o en su caso, por la no ocurrencia, de uno o más eventos inciertos en el futuro, que no están enteramente bajo el control del Ente Público.
- b) Una obligación presente, surgida a raíz de sucesos pasados, que no se ha reconocido contablemente porque: no es probable que la entidad tenga que satisfacerla, desprendiéndose de recursos que incorporen beneficios económicos; o bien el importe de la obligación no pueda ser medido con la suficiente fiabilidad.

Al respecto, se informa que éste Ente Público a esta fecha **NO cuenta con Pasivos Contingentes** significativos pendientes de pago, ya que estos se reconocen y se liquidan en el transcurso del ejercicio, en la vigencia del presupuesto.

NOTAS A LOS ESTADOS FINANCIEROS

Introducción

Atendiendo a lo establecido por el artículo 17 de la Ley General de Contabilidad Gubernamental, cada ente público es responsable de su contabilidad, de la operación del sistema y en consecuencia de la información que proporciona para la integración de la Cuenta Pública.

De conformidad al artículo 46, fracción I, inciso g), 47, 48 y 49 de la Ley General de Contabilidad Gubernamental, así como, a la normatividad emitida por el Consejo Nacional de Armonización Contable, a continuación, se presentan las notas a los estados financieros del **Secretariado Ejecutivo del Sistema Estatal de Seguridad Pública**, correspondiente al 30 de junio de 2024, con los siguientes apartados:

- **Notas de Gestión Administrativa,**
- **Notas de Desglose, y**
- **Notas de Memoria (Cuentas de Orden).**

NOTAS DE GESTIÓN ADMINISTRATIVA

1. Autorización e Historia

a) Fecha de Creación del Ente Público

A través del Periódico Oficial No.074, Tomo III, Decreto No. 115, de fecha 16 de enero de 2008, se crea el **Consejo Estatal de Seguridad Pública** como un Organismo Público Descentralizado de la Administración Pública Estatal, con el propósito de coordinar, planear y ejecutar en el ámbito de su competencia, las acciones que se deriven de los programas y acuerdos del Sistema Nacional de Seguridad Pública en el ámbito Estatal, así como la colaboración y participación ciudadana, teniendo como principal finalidad salvaguardar la integridad, derechos y garantías individuales de las personas, la preservación de la libertad, el orden y la paz pública, así como para la realización de actividades correspondientes a las áreas prioritarias previstas en el Plan Estatal de Desarrollo. Para dar cumplimiento al citado Decreto, la extinta Secretaría de Administración emitió el Dictamen No. SA/SUBDAT/DDA/147/2008, de fecha 12 de mayo de 2008.

Por medio del Periódico Oficial No. 336, Segunda Sección, Tomo III, de fecha 16 de noviembre del 2011, Decreto No. 358, se reformaron diversas disposiciones de la Ley Orgánica de la Administración Pública del Estado de Chiapas, en el que se determinó que los recursos financieros, humanos y materiales que se encuentran asignados a la Unidad de Atención a Emergencias del Consejo Estatal de Seguridad Pública, así como las atribuciones y referencias que las disposiciones legales otorguen a dicha Unidad, sean transferidos a la Secretaría de Seguridad y Protección Ciudadana.

A través del Decreto publicado en el Periódico Oficial No. 337, Tomo III, de fecha 23 de noviembre del 2011, Publicación No. 3117-A-2011, se crea el Centro Estatal de Prevención Social de la Violencia y Participación Ciudadana, como un Órgano Administrativo Desconcentrado, jerárquicamente subordinado al Consejo Estatal de Seguridad Pública; determinándose que los recursos financieros, humanos y materiales asignados a la Unidad de Prevención del Delito, Participación Ciudadana y Apoyo a Instancias, así como las atribuciones y referencias que las disposiciones legales otorguen a dicha Unidad, serán asumidos y se entenderán conferidos al Centro.

Mediante Decreto No. 234, publicado en el Periódico Oficial No. 045 2ª. Sección, Tomo III, de fecha 31 de julio del 2013, por el que se reforman y adicionan diversas disposiciones del Decreto por el que se crea el Consejo Estatal

GOBIERNO CONSTITUCIONAL DEL ESTADO DE CHIAPAS
SECRETARIADO EJECUTIVO DEL SISTEMA ESTATAL DE SEGURIDAD PÚBLICA
NOTAS A LOS ESTADOS FINANCIEROS
DEL 1 DE ENERO AL 30 DE JUNIO DE 2024
(Cifras en Pesos)

Página 2 de 24

Fecha: 08/08/2024

de Seguridad Pública. El cuál en su artículo tercero transitorio establece que los recursos humanos, materiales y financieros, asignados a la Unidad de Atención a Emergencias de la Secretaría de Seguridad y Protección Ciudadana, serán transferidos al Consejo Estatal de Seguridad Pública.

A través del Decreto No. 442, publicado en el Periódico Oficial Número 092, Segunda Sección Tomo III, de fecha 12 de marzo del año 2014, se reforma la denominación y el contenido del Decreto por el que se crea el Consejo Estatal de Seguridad Pública para quedar redactado de la siguiente manera: **Decreto por el que se crea el Secretariado Ejecutivo del Sistema Estatal de Seguridad Pública, como un Organismo Público Descentralizado de la Administración Pública Estatal, con personalidad jurídica y patrimonio propio, autonomía administrativa, presupuestal, técnica, de gestión, de operación y de ejecución, mismo que tiene como objeto coordinar, planear y ejecutar en el ámbito de su competencia**, las acciones que se deriven de los programas y acuerdos del Sistema Nacional en el ámbito Estatal; para dar cumplimiento al citado Decreto, se emitió el Oficio No. SH/SUBA/0115/2014 de fecha 08 de abril de 2014, suscrito por el Lic. Francisco Mandujano Soto, Subsecretario de Administración de la Secretaría de Hacienda, dirigido al Mtro. Carlos Humberto Toledo Zaragoza, titular del Secretariado Ejecutivo del Sistema Estatal de Seguridad Pública, a través del cual se autoriza el cambio de denominación del organismo público de **Consejo Estatal de Seguridad Pública a Secretariado Ejecutivo del Sistema Estatal de Seguridad Pública**.

Mediante Decreto No. 217, publicado en el Periódico Oficial Número 306, Segunda Sección Tomo III, de fecha 12 de julio de 2017, por el que se reforman, adicionan y derogan diversas disposiciones del Decreto por el que se crea el Secretariado Ejecutivo del Sistema Estatal de Seguridad Pública el cual establece la desincorporación de la Dirección Estatal de Control, Comando, Comunicación, Computo e Inteligencia (C4i) perteneciente a este Secretariado a la Secretaría de Seguridad y Protección Ciudadana.

Decreto No. 026, en el Periódico Oficial No.005, de fecha 28 de diciembre de 2018, con el cuál se crea el Instituto de Ciencia, Tecnología e Innovación del Estado de Chiapas; como un organismo público descentralizado de la Administración Pública Estatal, con el propósito de homologar y unificar criterios tecnológicos, así como promover la tecnología de la información e innovaciones tecnológicas en el estado, en su artículo cuarto transitorio, señala que los recursos humanos, materiales y financieros, además de los compromisos y procedimientos que al entrar en vigor el presente Decreto hubiese contraído, tenga asignado o le correspondan a la Coordinación Estatal de Tecnologías de Información y Comunicaciones, del Secretariado Ejecutivo del Sistema Estatal de Seguridad Pública, así como las atribuciones y referencias que otras leyes le asignen a dicha Coordinación, serán transferidos, se entenderán conferidos y serán atendidos por el Instituto de Ciencia Tecnología e Innovación del Estado de Chiapas.

El Mtro. Sergio Alejandro Aguilar Rivera, Titular del Secretariado Ejecutivo del Sistema Estatal de Seguridad Pública, informa a la Junta de Gobierno que el Honorable Congreso del Estado de Chiapas mediante Publicación No.3334-A-2018, emitido en el Periódico Oficial No. 414, 2ª Sección, TOMO III, de fecha 08 de diciembre de 2018, en el cual cambia la denominación del Instituto de Comunicación Social del Estado de Chiapas, por el Instituto de Comunicación y Relaciones Públicas del Estado de Chiapas; en su artículo Quinto Transitorio, señala que los recursos humanos, materiales y financieros, además de los compromisos y procedimientos que a la entrada en vigor del presente Decreto hubiese contraído, tenga asignado o le correspondan a la Coordinación de Estrategia Digital, del Secretariado Ejecutivo del Sistema Estatal de Seguridad Pública, así como las atribuciones y referencias que otras leyes le asignen a dicha Coordinación, serán transferidos, se entenderán conferidos y serán atendidos por el Instituto de Comunicación Social y Relaciones Públicas del Estado de Chiapas.

Se informa a la Junta de Gobierno; que se publicó con fecha 05 de Junio de 2019, en el Periódico Oficial No. 037, mediante Decreto No. 190, por el que se forman diversas disposiciones del Decreto por el que se crea el Centro Estatal de Control de Confianza Certificado del Estado de Chiapas, quedando como un Organismo Público Descentralizado de la Administración Pública Estatal, sectorizado al **Secretariado Ejecutivo del Sistema Estatal de Seguridad Pública**, con personalidad jurídica y patrimonio propios autonomía administrativa, presupuestal, técnica, de gestión, de operación y de ejecución, mismo que atenderá los asuntos que la Ley del Sistema Estatal

de Seguridad Pública, su Decreto de Creación, su reglamento interior y demás normativa aplicable le atribuyan.

b) Principales Cambios en su Estructura

A través de Dictamen Técnico No. SH/SUBA/DGRH/DEO/201/2014, de fecha 29 de mayo de 2014, la Secretaría de Hacienda autorizó la adecuación estructural y de plantilla de plazas del **Secretariado Ejecutivo del Sistema Estatal de Seguridad Pública**, para la creación de diversos órganos administrativos. Mediante Dictamen Técnico Núm. SH/CGRH/DEO/341/2017 de fecha 02 de octubre del 2017 emitido por la Secretaría de Hacienda, con vigencia a partir del 16 de julio de 2017, relativo a la Transferencia externa de la Dirección Estatal de Control, Comando, Comunicación, Computo e Inteligencia (C4i) del Secretariado Ejecutivo del Sistema Estatal de Seguridad Pública a la Secretaría de Seguridad y Protección Ciudadana.

A través del Dictamen No. SH/CGRH/DEO/0127/2021 y con la finalidad de dar cumplimiento a lo dispuesto en el Decreto No. 251 publicado en el Periódico Oficial No. 120 de fecha 05 de Agosto de 2020, en el que se establece la Ley de Archivos del Estado de Chiapas de la cuál emanan los principios y bases generales para la organización, conservación, administración y preservación homogénea de los archivos se hace necesaria la creación del **Área Coordinadora de Archivos**; así mismo conforme al Decreto No. 203 del Periódico Oficial No. 095 de fecha 01 de Abril de 2020 en la que se establece la Ley de Transparencia y Acceso a la Información Pública del Estado de Chiapas, se crea la **Unidad de Transparencia**, para tales movimientos se llevan a cabo transferencias internas de plazas del personal de confianza.

El **Secretariado Ejecutivo del Sistema Estatal de Seguridad Pública**, es la instancia que tiene como objeto coordinar, planear y ejecutar, las acciones que se deriven de los programas y acuerdos del Sistema Nacional de Seguridad Pública en el ámbito Estatal, así como la colaboración y participación ciudadana, teniendo como principal finalidad salvaguardar la integridad, derechos y garantías individuales de las personas, la preservación de la libertad, el orden y la paz pública.

2. Panorama Económico y Financiero

La situación económica y financiera del **Secretariado Ejecutivo del Sistema Estatal de Seguridad Pública**, fue aceptable al **Segundo Trimestre del Ejercicio Fiscal 2024**; debido a que fueron tomados en cuenta todos los lineamientos y normas emitidos por el Consejo Nacional de Armonización Contable (CONAC), y los recursos ministrados por la Secretaría de Hacienda fueron presupuestados y erogados de manera adecuada tanto presupuestal, contable y financiera.

3. Organización y Objeto Social

a) Objeto Social

El **Secretariado Ejecutivo del Sistema Estatal de Seguridad Pública**, es la instancia que tiene como objeto coordinar, planear y ejecutar, las acciones que se deriven de los programas y acuerdos del Sistema Nacional de Seguridad Pública en el ámbito Estatal, así como la colaboración y participación ciudadana, teniendo como principal finalidad salvaguardar la integridad, derechos y garantías individuales de las personas, la preservación de la libertad, el orden y la paz pública

b) Principal Actividad

“La impartición de justicia y el mantenimiento de la seguridad y el orden público a nivel estatal.”

c) Ejercicio Fiscal

Ejercicio 2024

d) Régimen Jurídico

El **Secretariado Ejecutivo del Sistema Estatal de Seguridad Pública**; está registrado ante el Servicio de Administración Tributaria como persona moral con fines no lucrativos, cuya actividad económica es la Administración Pública Estatal.

- Presentar la declaración y pago provisional mensual de retenciones de Impuesto Sobre la Renta (ISR), y por sueldos y salarios (ISSS).
- Presentar la declaración anual donde se informe sobre las retenciones de los trabajadores que recibieron sueldos y salarios, y trabajadores asimilados a salarios.
- Presentar declaración informativa anual de subsidio al empleo.
- Presentar declaración informativa mensual de proveedores por tasas de IVA y de IEPS.

e) Consideraciones Fiscales del Ente

El **Secretariado Ejecutivo del Sistema Estatal de Seguridad Pública**, se ubica dentro de las personas morales a que se refiere el artículo 95 y 102 de la LISR, pero tiene otras obligaciones como:

- Presentar la declaración y pago provisional de retenciones de ISSS
- Aportaciones patronales al INFONAVIT
- Aportaciones patronales al IMSS
- 2 % del Impuesto Sobre Nóminas
- 10 % del ISR por Arrendamientos de Inmuebles
- 2 % del Impuesto Sobre Nóminas a prestadores de servicios

f) Estructura Organizacional Básica

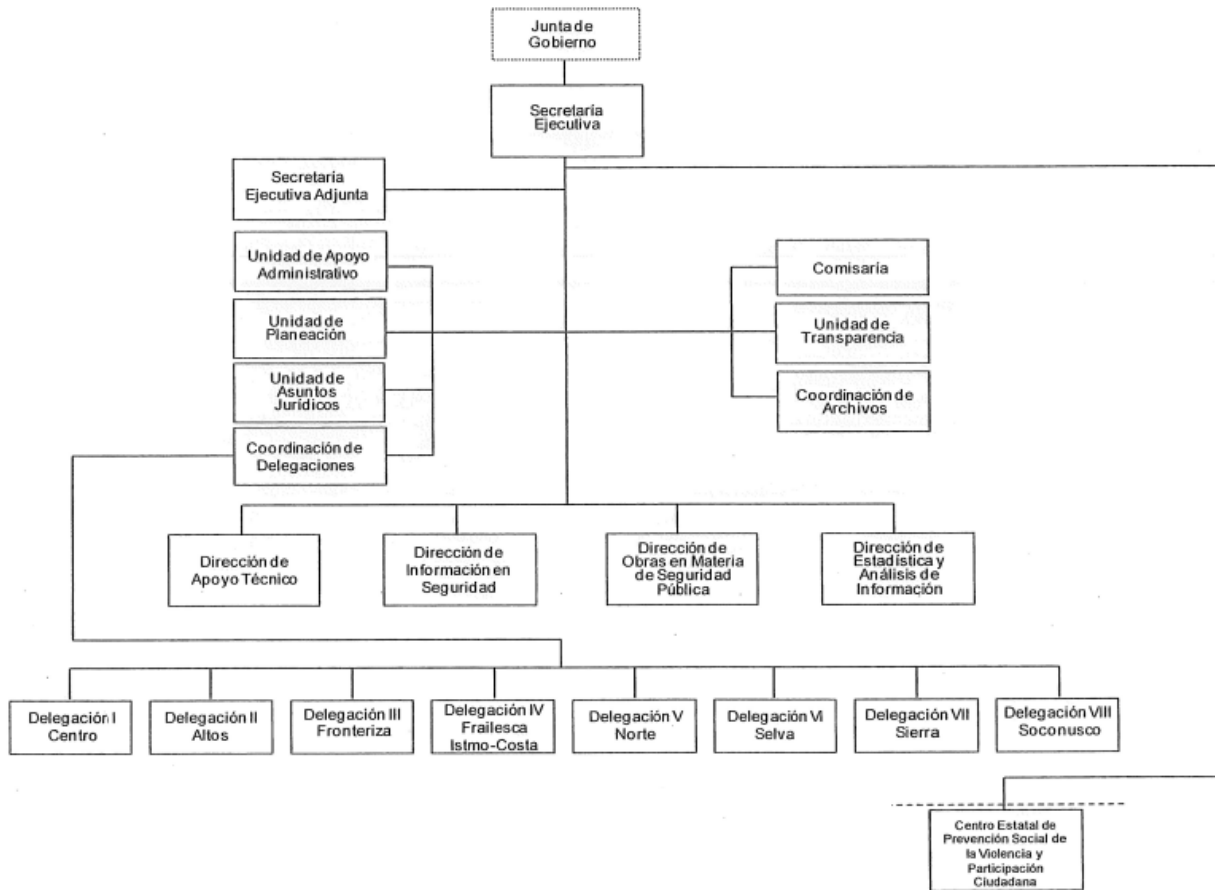

g) Fideicomisos de los cuales es Fideicomitente o Fideicomisario, y Contratos Análogos, incluyendo Mandatos de los cuales es parte

(No Aplica)

4. Bases de Preparación de los Estados Financieros

Para llevar a cabo la preparación de los Estados Financieros del presente ejercicio se consideró lo siguiente:

a) Si se ha observado la normatividad emitida por el CONAC y las disposiciones legales aplicables.

Se ha observado las disposiciones legales de la Normatividad emitida por el CONAC y la Ley General de Contabilidad Gubernamental (LGCG), siendo congruente con la armonización contable en la emisión de los estados financieros.

b) La normatividad aplicada para el reconocimiento, valuación y revelación de los diferentes rubros de la información financiera, así como las bases de medición utilizadas para la elaboración de los estados financieros; por ejemplo: costo histórico, valor de realización, valor razonable, valor de recuperación o cualquier otro método empleado y los criterios de aplicación de los mismos.

Todas las cuentas que afectan económicamente al **Secretariado Ejecutivo del Sistema Estatal de Seguridad Pública**, están cuantificados en términos monetarios y se registran al costo histórico. El costo histórico de las operaciones corresponde al monto erogado para su adquisición conforme a la documentación contable original justificativa y comprobatoria.

c) Postulados Básicos de Contabilidad Gubernamental (PBCG).

Las bases de preparación de los estados financieros del **Secretariado Ejecutivo del Sistema Estatal de Seguridad Pública**, aplican los postulados básicos siguientes:

1. Sustancia Económica	7. Consolidación de la Información Financiera
2. Entes Públicos	8. Devengo Contable
3. Existencia Permanente	9. Valuación
4. Revelación Suficiente	10. Dualidad Económica
5. Importancia Relativa	11. Consistencia
6. Registro e Integración Presupuestaria	

d) Normatividad supletoria. El Secretariado Ejecutivo del Sistema Estatal de Seguridad Pública se rige mediante los Postulados Básicos de Contabilidad Gubernamental y a las características cualitativas asociadas descritas en el Marco Conceptual de Contabilidad Gubernamental, que se encuentran publicados en el Diario Oficial de la Federación.

(No Aplica)

e) Para las Entidades que por primera vez estén implementando la base devengado de acuerdo a la Ley de Contabilidad; deberán revelar las nuevas políticas de reconocimiento, su plan de implementación, revelar los cambios en las políticas, la clasificación y medición de las mismas, así como su impacto en la información financiera, y presentar los últimos estados financieros con la normatividad anteriormente utilizada con las nuevas políticas para fines de comparación en la transición a la base de devengado.

(No Aplica)

5. Políticas de Contabilidad Significativas

- Actualización: A efectos de actualizar los Activos, Pasivos y Hacienda Pública y/o Patrimonio, esta entidad, se encuentra en proceso de conciliación de saldos y no se han aplicado factores de actualización, pero cuando el valor histórico en libros sea diferente al costo de recuperación o reposición, la diferencia se registra como ingreso o gasto según corresponda.
- Realización de operaciones en el extranjero: Esta entidad no llevo a cabo operaciones en el extranjero.
- Método de valuación de la inversión en acciones de Compañías subsidiarias no consolidadas y asociadas: Esta entidad no lleva a cabo inversión en acciones de Compañías subsidiarias no consolidadas y asociadas.
- Sistema y método de valuación de inventarios y costo de lo vendido: No se aplica sistema para valorar los inventarios ni obtención del costo de lo vendido.
- Provisiones: Esta entidad no registra Provisiones.
- Reservas: Esta entidad no registra Reservas.
- Reclasificaciones: En este Segundo Trimestre del Ejercicio Fiscal 2024 que se informa se realizaron reclasificaciones en la cuentas de pasivos, con fundamento en los lineamientos establecidos en la Normatividad Contable vigente de la Secretaría de Hacienda del Estado.
- Depuración y cancelación de saldos: El **Secretariado Ejecutivo del Sistema Estatal de Seguridad Pública** actualmente presenta observaciones en los estados financieros, por la existencia de saldos vigentes que se reflejan de manera ociosa, por lo que teniendo como objetivo agilizar los trámites y procesos de comprobación y amortización de saldos de cada una de las acciones de depuración contable de la entidad conforme a las disposiciones emitidas por la Secretaría de Hacienda; con fundamento en el acuerdo No. SESESP/2ª Ordinaria 6.5 se crea el Equipo de Trabajo Interno para la Depuración y Cancelación de Saldos Contables que se reflejan en los estados financieros del Secretariado Ejecutivo del Sistema Estatal de Seguridad Pública; con sus respectivos lineamientos generales para el funcionamiento del equipo de trabajo interno para la depuración, y cancelación de saldos contables que se reflejan de manera ociosa en los estados financieros del Secretariado Ejecutivo del Sistema Estatal de Seguridad Pública y de conformidad con el artículo 20 del capítulo IV inciso e) de la Normatividad Contable para las cuentas de balance: depuración y cancelación de cuentas contables.

6. Posición en Moneda Extranjera y Protección por Riesgo Cambiario

Esta entidad no cuenta con activos y pasivos en moneda extranjera.

7. Reporte Analítico del Activo

En las reglas específicas del Registro y Valoración del Patrimonio emitidas por el Consejo Nacional de Armonización Contable, se definió como vida útil de un activo, al periodo durante el que se espera utilizar el activo, además, se menciona que se considerará que un activo tiene una vida útil indefinida cuando, sobre la base de un análisis de todos los factores relevantes, no exista un límite previsible al periodo a lo largo del cual se espera que el activo genere rendimientos económicos o potencial de servicio, o a la utilización en la producción de bienes y servicios públicos. Con base en estas reglas, los activos del **Secretariado Ejecutivo del Sistema Estatal de Seguridad Pública**, sitúa la valoración de sus bienes tangibles e intangibles aplicando la depreciación y amortización, utilizando el procedimiento establecido por el Consejo Nacional de Armonización Contable CONAC.

Las principales variaciones que presenta el activo del 1 de enero al 30 de junio de 2024, se integra de la siguiente manera:

- a) La variación positiva por \$ 124,515,123.18, del rubro Efectivo y Equivalentes se debe a los depósitos recibidos de la Tesorería de la Federación y de la Tesorería Única de la Secretaría de Hacienda, de los fondos FASP y FOFISP 2024 (Estatad y Federal); así como depósitos recibidos mediante las órdenes de pago del Gasto Institucional para cubrir los compromisos.
- b) La variación positiva por \$ 23,660,972.35, del rubro Derechos a Recibir Efectivo o Equivalentes se debe al saldo disponible en las ministraciones de los fondos FASP y FOFISP 2024 (Estatad y Federal), así también el pago de pasivos, recurso en proceso de ejecución y los reintegros de los recursos no devengados al 31 de diciembre de 2023 efectuados a la Tesorería de la Federación y a la Secretaría de Hacienda del Estado de los fondos FASP y FOFISP 2023 (Estatad y Federal).
- c) La variación negativa por \$ 31,498,966.00, del rubro Bienes Inmuebles, Infraestructura y Construcciones en Proceso se debe a la disminución a valor catastral de las instalaciones que ocupa el Secretariado Ejecutivo, toda vez que en el ejercicio 2017 se había registrado con el valor comercial.
- d) La variación positiva por \$ 6,672,283.21, del rubro Bienes Muebles se debe a la adquisición de vehículos, con recurso en proceso de ejecución del ejercicio anterior.
- e) La variación negativa por \$ 3,433,880.00, del rubro Activos Intangibles se debe a la baja por obsolescencia o término de vida útil de los bienes muebles.
- f) La variación positiva por \$ 387,412.89, del rubro Activos Diferidos se debe a las erogaciones pendientes de afectación presupuestal, por los conceptos de los costos de nómina de los meses: marzo, abril, mayo, junio y la cuota IMSS de mayo del ejercicio actual, mismos que se regularizaran en meses posteriores.
- g) La variación negativa por \$ 22,103,487.88, del rubro Otros Activos no Circulantes se debe a la baja por obsolescencia y deterioro de vehículos que se encontraban en comodato.

8. Fideicomisos, Mandatos y Análogos

El **Secretariado Ejecutivo del Sistema Estatal de Seguridad Pública** no tiene Fideicomisos bajo su responsabilidad o donde se haya hecho aportación de recursos alguna.

9. Reporte de la Recaudación

(No Aplica)

10. Información sobre la Deuda y el Reporte Analítico de la Deuda

(No Aplica)

11. Calificaciones Otorgadas

(No Aplica)

12. Proceso de Mejora

a) Principales Políticas de Control Interno

Manual de Procedimientos: Nos indica los procedimientos que debemos seguir de forma ordenada en el desarrollo de las actividades; evitando duplicidad de esfuerzos.

Ley General de Contabilidad Gubernamental (LGCG): Nos establece los criterios generales que rigen la contabilidad gubernamental y la emisión de información financiera, incluyendo la presupuestaria y programática en forma razonable y transparente.

Normatividad Contable: Tiene por objeto efectuar el registro contable de los recursos públicos y la preparación de informes financieros de forma armonizada, que dan transparencia para la interpretación, evaluación, fiscalización y entrega de informes; regulando las operaciones contables.

Normas Presupuestarias: Nos indica cómo se ejecuta el gasto público, administrándolo con eficiencia, eficacia, economía, transparencia y honradez, para rendir cuentas de los recursos públicos, así mismo contribuir a fortalecer la Armonización presupuestaria y contable.

b) Medidas de Desempeño Financiero, Metas y Alcance

A través del proceso de armonización contable, se da un cambio trascendental para atender en tiempo y forma el nuevo esquema de la contabilidad gubernamental, logrando resultados en materia de información financiera, transparencia y rendición de cuentas, así como, mantener la liquidez y solvencia económica.

13. Información por Segmentos

(No Aplica)

14. Eventos Posteriores al Cierre

(No Aplica)

15. Partes Relacionadas

“No existen partes relacionadas que pudieran ejercer influencia significativa sobre la toma de decisiones financieras y operativas”

16. Responsabilidad sobre la Presentación Razonable de la Información Contable

“Bajo protesta de decir verdad declaramos que los Estados Financieros y sus Notas, son razonablemente correctos y son responsabilidad del emisor”

NOTAS DE DESGLOSE

NOTAS AL ESTADO DE ACTIVIDADES

El Estado de Actividades refleja el resultado entre el saldo total de los ingresos captados y el saldo total de los gastos incurridos por el **Secretariado Ejecutivo del Sistema Estatal de Seguridad Pública**, cuya diferencia positiva o negativa determina el ahorro o desahorro del 1 de enero al 30 de junio de 2024, sin considerar la inversión física en Bienes Muebles e Inmuebles, Infraestructura y Construcciones en Proceso. De esta forma el resultado durante este periodo refleja un ahorro por \$ 81,876,380.87.

Ingresos y Otros Beneficios

Participaciones, Aportaciones, Convenios, Incentivos Derivados de la Colaboración Fiscal, Fondos Distintos de Aportaciones, Transferencias, Asignaciones, Subsidios y Subvenciones, y Pensiones y Jubilaciones

Al 30 de junio de 2024, el 15% o más de este rubro están integrados por recursos presupuestales radicados a través de transferencias que la Secretaría de Hacienda realiza con base al presupuesto autorizado, para llevar a cabo las actividades del **Secretariado Ejecutivo del Sistema Estatal de Seguridad Pública**.

PARTICIPACIONES, APORTACIONES, CONVENIOS, INCENTIVOS DERIVADOS DE LA COLABORACIÓN FISCAL, FONDOS DISTINTOS DE APORTACIONES, TRANSFERENCIAS, ASIGNACIONES, SUBSIDIOS Y SUBVENCIONES, Y PENSIONES Y JUBILACIONES

(Cifras en Pesos)

CONCEPTO	NATURALEZA	2024	2023
Transferencias, Asignaciones, Subsidios y Subvenciones, y Pensiones y Jubilaciones	Acreedora	\$ 118,163,230.46	\$ 215,582,855.48
SUMAS		\$ 118,163,230.46	\$ 215,582,855.48
TOTAL DE INGRESOS Y OTROS BENEFICIOS		\$ 118,163,230.46	\$ 215,582,855.48

Gastos y Otras Pérdidas

Gastos de Funcionamiento

Los gastos de funcionamiento lo integran todas las erogaciones realizadas en la operatividad al 30 de junio de 2024, principalmente en los capítulos 1000 Servicios Personales, 2000 Materiales y Suministros, y 3000 Servicios Generales.

Del total de los Gastos de Funcionamiento, se explican aquellas que en lo individual representan el 15 % o más, de la totalidad de las mismas, el cual se integra de la siguiente manera: el importe de \$ 21,195,585.06 correspondiente a pagos de sueldos y salarios del personal que labora en el **Secretariado Ejecutivo del Sistema Estatal de Seguridad Pública**, así como, el importe de \$ 10,391,682.97 del capítulo 2000 Materiales y Suministros y el importe de \$ 4,699,581.56 del capítulo 3000 Servicios Generales, por concepto de servicios recibidos durante la operatividad, correspondiente al 30 de junio de 2024.

GOBIERNO CONSTITUCIONAL DEL ESTADO DE CHIAPAS
SECRETARIADO EJECUTIVO DEL SISTEMA ESTATAL DE SEGURIDAD PÚBLICA
NOTAS A LOS ESTADOS FINANCIEROS
DEL 1 DE ENERO AL 30 DE JUNIO DE 2024
(Cifras en Pesos)

Página 11 de 24

Fecha: 08/08/2024

GASTOS DE FUNCIONAMIENTO		
(Cifras en Pesos)		
CONCEPTO	2024	2023
Servicios Personales	\$ 21,195,585.06	\$ 50,768,765.70
Materiales y Suministros	10,391,682.97	45,013,231.72
Servicios Generales	4,699,581.56	23,590,356.39
SUMAS	\$ 36,286,849.59	\$ 119,372,353.81

Transferencias, Asignaciones, Subsidios y Otras Ayudas

Las Transferencias, Asignaciones, Subsidios y Otras Ayudas, que en lo individual representan el 15 % o más del total del rubro, no presentan saldos del 1 de enero al 30 de junio de 2024.

TRANSFERENCIAS, ASIGNACIONES, SUBSIDIOS Y OTRAS AYUDAS		
(Cifras en Pesos)		
CONCEPTO	2024	2023
Subsidios y Subvenciones	\$ 0	\$ 1,305,588.27
SUMAS	\$ 0	\$ 1,305,588.27

Otros Gastos y Pérdidas Extraordinarias

Dentro de este rubro se explican aquellas que en lo individual representan el 15 % o más, de la totalidad de las mismas, el cual no presentan saldos, del 1 de enero al 30 de junio de 2024.

OTROS GASTOS Y PÉRDIDAS EXTRAORDINARIAS		
(Cifras en Pesos)		
CONCEPTO	2024	2023
Estimaciones, Depreciaciones, Deterioros, Obsolescencia y Amortizaciones	\$ 0	\$ 10,083,194.02
Otros Gastos	0	351,941.10
SUMAS	\$ 0	\$ 10,435,135.12

TOTAL DE GASTOS Y OTRAS PÉRDIDAS	\$ 36,286,849.59	\$ 131,113,077.20
---	-------------------------	--------------------------

NOTAS AL ESTADO DE SITUACIÓN FINANCIERA

El Estado de Situación Financiera muestra la posición financiera del **Secretariado Ejecutivo del Sistema Estatal de Seguridad Pública**, valuados y elaborados de acuerdo con los Postulados Básicos de Contabilidad Gubernamental, Normas y Metodología para la Emisión de Información Financiera y Estructura de los Estados Financieros del Ente Público y Característica de sus Notas, emitidos por el Consejo Nacional de Armonización Contable (CONAC), el cual refleja los bienes y derechos que se clasifican en rubros de acuerdo a su disponibilidad de liquidez al igual que sus obligaciones o compromisos, agrupándolas con relación a su exigibilidad.

ACTIVO

El activo se compone de los fondos, valores, derechos y bienes cuantificados en términos monetarios, los cuales dispone el **Secretariado Ejecutivo del Sistema Estatal de Seguridad Pública**, para la operatividad y la prestación de servicios públicos, éste se integra como sigue:

Circulante

Efectivo y Equivalentes

El rubro de efectivo y equivalentes al 30 de junio de 2024, asciende a \$ 202,038,428.55, el cual representa el 37.7 % del total de activo circulante, refleja la disponibilidad financiera integrado por los depósitos bancarios recibidos de la Federación y los Fondos Disponibles en la Tesorería Única de la Secretaría de Hacienda; en base al presupuesto aprobado para esta entidad, para cubrir los compromisos correspondiente al pagos de sueldos y salarios, proveedores, así como pago de impuestos y otras contribuciones.

EFFECTIVO Y EQUIVALENTES		
(Cifras en Pesos)		
CONCEPTO	2024	2023
Bancos/Dependencias y Otros	\$ 195,307,350.00	\$ 76,086,122.68
Fondos con Afectación Específica	6,731,078.55	1,437,182.69
SUMAS	\$ 202,038,428.55	\$ 77,523,305.37

FONDOS CON AFECTACIÓN ESPECÍFICA	2024	2023
Fondo General de Participaciones	\$ 6,350,418.65	\$ 1,169,317.12
Fondo de Fiscalización y Recaudación	30,286.87	122,985.92
Fondo de Compensación	303,714.73	103,488.87
ISR Participable Estatal	46,658.30	41,390.78
SUMAS	\$ 6,731,078.55	\$ 1,437,182.69

Derechos a Recibir Efectivo o Equivalentes

Este rubro del activo asciende a \$ 68,407,481.13, el cual representa el 12.8 % del total del activo circulante, que corresponde al registro de ministraciones y erogaciones del recurso Fondo de Aportaciones para la Seguridad Pública (FASP) y del Fondo para el Fortalecimiento de las Instituciones de Seguridad Pública (FOFISP) con aportación estatal y federal propios de este Secretariado Ejecutivo, correspondiente al periodo que se informa.

DERECHOS A RECIBIR EFECTIVO O EQUIVALENTES			
(Cifras en Pesos)			
CONCEPTO	VENCIMIENTO (DÍAS)	2024	2023
Cuentas por Cobrar a Corto Plazo	≤ 365	\$ 68,407,481.13	\$ 44,746,508.78
SUMAS		\$ 68,407,481.13	\$ 44,746,508.78

CUENTAS POR COBRAR A CORTO PLAZO	VENCIMIENTO (DÍAS)	2024	2023
Ministraciones FASP 2023	≤ 365	\$ 0	\$ 41,943,842.69
Ministraciones FOFISP 2023	≤ 365	0	2,802,666.09
Ministraciones FASP 2024	≤ 365	31,136,518.03	0
Ministraciones FOFISP 2024	≤ 365	37,270,963.10	0
SUMAS		\$ 68,407,481.13	\$ 44,746,508.78

No Circulante

Bienes Inmuebles, Infraestructura y Construcciones en Proceso

Este rubro representa los bienes inmuebles que son propiedad del **Secretariado Ejecutivo del Sistema Estatal de Seguridad Pública**, al 30 de junio de 2024, asciende a \$ 54,645,876.64 que representa el 10.2 % del activo no circulante y está integrado por: El predio que ocupa las instalaciones de este Secretariado; así mismo las obras de mantenimiento, rehabilitación, mejoramiento y ampliación de las instalaciones de este Secretariado y la construcción del arcolector vehicular en el tramo Tuxtla-Chiapa de Corzo, Chiapas.

Es importante mencionar que en este trimestre se actualizo el avaluo a “valor catastral” del predio que ocupa las instalaciones del Secretariado, el cual presento una disminución de \$31,498,966.00; toda vez que con anterioridad se había registrado contablemente con el “valor comercial”. Así mismo con el avaluo actual se reclasifico la parcialidad que corresponde a terrenos y edificios.

GOBIERNO CONSTITUCIONAL DEL ESTADO DE CHIAPAS
SECRETARIADO EJECUTIVO DEL SISTEMA ESTATAL DE SEGURIDAD PÚBLICA
NOTAS A LOS ESTADOS FINANCIEROS
DEL 1 DE ENERO AL 30 DE JUNIO DE 2024
(Cifras en Pesos)

Página 14 de 24

Fecha: 08/08/2024

BIENES INMUEBLES, INFRAESTRUCTURA Y CONSTRUCCIONES EN PROCESO		
(Cifras en Pesos)		
CONCEPTO	2024	2023
Terrenos	\$ 4,152,413.89	\$ 57,246,112.00
Edificios no Habitacionales	50,268,365.75	28,673,633.64
Infraestructura	225,097.00	225,097.00
SUMAS	\$ 54 645,876.64	\$ 86,144,842.64

Bienes Muebles

Este rubro representa los bienes muebles que son propiedad del **Secretariado Ejecutivo del Sistema Estatal de Seguridad Pública**, que fueron adquiridos con recursos presupuestales, como son: Mobiliario y Equipo de Administración, Mobiliario y Equipo Educacional y Recreativo, Vehículos y Equipo de Transporte, Equipo de Defensa y Seguridad y Maquinaria, Otros Equipos y Herramientas; que aún se encuentran en buenas condiciones y que son básicos para la operatividad del mismo.

Al 30 de junio de 2024, este rubro asciende a \$ 186,475,395.01, que representa el 34.8 % del activo no circulante.

BIENES MUEBLES		
(Cifras en Pesos)		
CONCEPTO	2024	2023
Mobiliario y Equipo de Administración	\$ 28,434,598.33	\$ 28,775,858.12
Mobiliario y Equipo Educacional y Recreativo	9,444,033.08	9,539,675.08
Vehículos y Equipo de Transporte	135,588,729.18	128,445,159.18
Equipo de Defensa y Seguridad	14,843.97	14,843.97
Maquinaria, Otros Equipos y Herramientas	12,993,190.45	13,027,575.45
SUMAS	\$ 186,475,395.01	\$ 179,803,111.80

Activos Intangibles

Este rubro representa los activos intangibles que son propiedad del **Secretariado Ejecutivo del Sistema Estatal de Seguridad Pública** con un saldo de \$ 4,633,066.07 el cual representa el 0.9 % del activo no circulante, y está integrado por la adquisición de Software, Patentes, Marcas y Derechos y Licencias que son básicos para la operatividad de esta entidad.

GOBIERNO CONSTITUCIONAL DEL ESTADO DE CHIAPAS
SECRETARIADO EJECUTIVO DEL SISTEMA ESTATAL DE SEGURIDAD PÚBLICA
NOTAS A LOS ESTADOS FINANCIEROS
DEL 1 DE ENERO AL 30 DE JUNIO DE 2024
 (Cifras en Pesos)

Página 15 de 24

Fecha: 08/08/2024

ACTIVOS INTANGIBLES				
(Cifras en Pesos)				
CONCEPTO	NATURALEZA	2024	2023	
Software	Deudora	\$ 3,813,880.71	\$	4,683,880.71
Patentes, Marcas y Derechos	Deudora	361,480.36		361,480.36
Licencias	Deudora	457,705.00		3,021,585.00
SUMAS		\$ 4,633,066.07	\$	8,066,946.07

Depreciación, Deterioro y Amortización Acumulada de Bienes

Este rubro representa la depreciación a los bienes tangibles que son propiedad del **Secretariado Ejecutivo del Sistema Estatal de Seguridad Pública**, para lo cual se utilizó la guía de vida útil estimada y porcentajes de depreciación, de acuerdo a los procedimientos y a las normas establecidas para el ejercicio 2024.

Al periodo que se informa, este rubro presenta una cifra negativa de \$ 54,103,950.78 que representa una disminución de 10.1 % del activo no circulante.

DEPRECIACIÓN, DETERIORO Y AMORTIZACIÓN ACUMULADA DE BIENES		
(Cifras en Pesos)		
CONCEPTO	2024	2023
Depreciación Acumulada de Bienes Muebles	\$ (54,103,950.78)	\$ (54,103,950.78)
SUMAS	\$ (54,103,950.78)	\$ (54,103,950.78)

DEPRECIACIÓN ACUMULADA DE BIENES MUEBLES	MONTO DEL BIEN	DEPRECIACIÓN DEL EJERCICIO	DEPRECIACIÓN ACUMULADA	TASA APLICADA
Mobiliario y Equipo de Administración	\$ 28,434,598.33	\$ 0	\$ (23,036,216.75)	10 y 33.3 %
Mobiliario y Equipo Educativo y Recreativo	9,444,033.08	0	(7,645,732.52)	20 y 33.3 %
Vehículos y Equipo de Transporte	135,588,729.18	0	(15,959,465.63)	20 %
Equipo de Defensa y Seguridad	14,843.97	0	(1,484.40)	10 %
Maquinaria, Otros Equipos y Herramientas	12,993,190.45	0	(7,461,051.48)	10 %
SUMAS	\$ 186,475,395.01	\$ 0	\$ (54,103,950.78)	

GOBIERNO CONSTITUCIONAL DEL ESTADO DE CHIAPAS
SECRETARIADO EJECUTIVO DEL SISTEMA ESTATAL DE SEGURIDAD PÚBLICA
NOTAS A LOS ESTADOS FINANCIEROS
DEL 1 DE ENERO AL 30 DE JUNIO DE 2024
(Cifras en Pesos)

Página 16 de 24

Fecha: 08/08/2024

Activos Diferidos

Al 30 de junio de 2024. Este rubro representa los gastos que no fueron afectados presupuestalmente en el trimestre los cuales se regularizaran en meses posteriores, con un importe de \$ 387,412.89 y que representa el 0.1% del activo no circulante.

ACTIVOS DIFERIDOS			
(Cifras en Pesos)			
CONCEPTO	NATURALEZA	2024	2023
Otros Activos Diferidos	Deudora	\$ 387,412.89	\$ 0
SUMAS		\$ 387,412.89	\$ 0

OTROS ACTIVOS DIFERIDOS	NATURALEZA	2024	2023
Servicios Personales	Deudora	\$ 387,412.89	\$ 0
SUMAS		\$ 387,412.89	\$ 0

Otros Activos no Circulantes

Al 30 de junio de 2024. Este rubro representa los vehículos y equipos de transporte en comodato que son propiedad del Secretariado Ejecutivo del Sistema Estatal de Seguridad Pública otorgado a los Ayuntamientos de los diferentes Municipios, con un importe de \$ 73,211,278.67 y que representa el 13.7 % del activo no circulante.

OTROS ACTIVOS NO CIRCULANTES		
(Cifras en Pesos)		
CONCEPTO	2024	2023
Bienes en Comodato	\$ 73,211,278.67	\$ 95,314,766.55
SUMAS		\$ 95,314,766.55

BIENES EN COMODATO	2024	COMODATARIO
Patrullas y Motocicletas	\$ 73,211,278.67	Diversos ayuntamientos.
SUMAS		\$ 73,211,278.67

PASIVO

Es el conjunto de cuentas que permite el registro de las obligaciones contraídas por el **Secretariado Ejecutivo del Sistema Estatal de Seguridad Pública**, para el desarrollo de sus funciones y la prestación de los servicios públicos. Al 30 de junio de 2024, los estados financieros reflejan principalmente pasivo circulante o corto plazo, es decir, aquellas obligaciones en que la exigibilidad de pago es menor a un año.

Circulante

Cuentas por Pagar a Corto Plazo

Al 30 de junio de 2024, este rubro asciende a \$ 149,203,705.57 el cual representa el 76.1 % del total del pasivo circulante, se integra principalmente por los Servicios Personales correspondiente a compromisos adquiridos por concepto de aportaciones patronales al IMSS, INFONAVIT y el 2% del Impuesto Sobre Nóminas, así como, los compromisos contraídos por la adquisición de bienes de consumo e inventariables, y por la contratación de servicios con proveedores, necesarios para el funcionamiento, las cuales se encuentran pendiente de pago.

Además, se integra por las retenciones y contribuciones a favor de terceros como son: Impuesto Sobre Sueldos y Salarios (ISSS), 6 % Contribución Adicional para el Desarrollo Económico y Social de la Entidad, 2 % del Impuesto Sobre Nóminas a prestadores de servicios, 10 % del ISR por Arrendamiento, Crédito al INFONAVIT y otras retenciones a terceros vía nómina los cuales se encuentran pendientes de enterar.

Se integra también por la disponibilidad en ministraciones con las que cuentan los entes ejecutores del FASP y FOFISP 2024, con aportaciones Estatal y Federal.

CUENTAS POR PAGAR A CORTO PLAZO			
<i>(Cifras en Pesos)</i>			
CONCEPTO	VENCIMIENTO (DÍAS)	2024	2023
Servicios Personales por Pagar a Corto Plazo	≤ 365	\$ 360,736.63	\$ 538,162.04
Proveedores por Pagar a Corto Plazo	≤ 365	286,046.48	39,676,179.05
Retenciones y Contribuciones por Pagar a Corto Plazo	≤ 365	598,375.98	771,837.98
Otras Cuentas por Pagar a Corto Plazo	≤ 365	147,958,546.48	68,214,729.55
SUMAS		\$ 149,203,705.57	\$ 109,200,908.62

Otros Pasivos a Corto Plazo

Al 30 de junio de 2024, representa un 23.9 % del total del pasivo circulante. Este rubro asciende a \$ 46,779,045.43 correspondiente a los depósitos recibidos de los recursos del FASP 2024 Federal y Estatal, así también los rendimientos financieros y sus regularizaciones a través de las ministraciones.

OTROS PASIVOS A CORTO PLAZO		
<i>(Cifras en Pesos)</i>		
CONCEPTO	2024	2023
Otros Pasivos Circulantes	\$ 46,779,045.43	\$ 3,065,170.78
SUMAS		\$ 46,779,045.43
		\$ 3,065,170.78

GOBIERNO CONSTITUCIONAL DEL ESTADO DE CHIAPAS
SECRETARIADO EJECUTIVO DEL SISTEMA ESTATAL DE SEGURIDAD PÚBLICA
NOTAS A LOS ESTADOS FINANCIEROS
DEL 1 DE ENERO AL 30 DE JUNIO DE 2024
(Cifras en Pesos)

Página 18 de 24

Fecha: 08/08/2024

OTROS PASIVOS CIRCULANTES	2024	2023
FASP FEDERAL	\$ 34,880,406.50	\$ 1,541,717.89
FASP ESTATAL	8,773,734.19	419,100.47
FOFISP FEDERAL	2,870,193.56	920,478.71
FOFISP ESTATAL	254,711.18	183,873.71
SUMAS	\$ 46,779,045.43	\$ 3,065,170.78

NOTAS AL ESTADO DE VARIACIÓN EN LA HACIENDA PÚBLICA

La Hacienda Pública representa el importe de los bienes y derechos que son propiedad del **Secretariado Ejecutivo del Sistema Estatal de Seguridad Pública**, dicho importe es modificado principalmente por el resultado positivo obtenido al 30 de junio de 2024, el cual asciende a \$ 81,876,380.87.

El Estado de Variación en la Hacienda Pública muestra las modificaciones o cambios realizados en la Hacienda Pública, dichas variaciones representan las adquisiciones de bienes muebles consideradas como inversión, de la misma manera, es afectado por el resultado derivado del registro de operaciones de ejercicios anteriores por reintegros, depuración contable y donaciones; a la fecha que se informa, la Hacienda Pública refleja un saldo de \$ 339,712,237.18.

Así también, es modificado por el aumento o disminución al patrimonio, derivado del registro de movimientos realizados durante el periodo que se informa. A la fecha que se informa la modificación neta positiva al patrimonio es de \$ 14,482,786.15.

HACIENDA PÚBLICA/PATRIMONIO		
(Cifras en Pesos)		
CONCEPTO	2024	2023
Patrimonio Contribuido	\$ 25,747,146.00	\$ 57,246,112.00
Patrimonio Generado	313,965,091.18	267,983,339.03
SUMAS	\$ 339,712,237.18	\$ 325,229,451.03

Patrimonio Contribuido

Donaciones de Capital

Este rubro se integra por el avalúo ante la Dirección de Catastro Rural y Urbano del predio ubicado en el Boulevard Fidel Velázquez S/N, Las Águilas, en Tuxtla Gutiérrez, Chiapas que ocupa las instalaciones de este Secretariado Ejecutivo.

GOBIERNO CONSTITUCIONAL DEL ESTADO DE CHIAPAS
SECRETARIADO EJECUTIVO DEL SISTEMA ESTATAL DE SEGURIDAD PÚBLICA
NOTAS A LOS ESTADOS FINANCIEROS
DEL 1 DE ENERO AL 30 DE JUNIO DE 2024
(Cifras en Pesos)

Página 19 de 24

Fecha: 08/08/2024

Es importante mencionar que en este trimestre se actualizo el avaluo a “valor catastral” del predio que ocupa las instalaciones del Secretariado, el cual presento una disminución de \$31,498,966.00; toda vez que con anterioridad se había registrado contablemente con el “valor comercial”.

PATRIMONIO CONTRIBUIDO	NATURALEZA	2024	2023
Donaciones de Capital	Acreeedora	\$ 25,747,146.00	\$ 57,246,112.00
SUMAS		\$ 25,747,146.00	\$ 57,246,112.00

Patrimonio Generado

Resultados del Ejercicio (Ahorro/Desahorro)

El resultado positivo obtenido al periodo que se informa asciende a \$ 81,876,380.87 y representa las adquisiciones de bienes muebles consideradas como inversión, así como, la disponibilidad financiera para cubrir gastos de operación y/o inversión.

PATRIMONIO GENERADO	PROCEDENCIA	2024	2023
Resultados del Ejercicio (Ahorro/Desahorro)	Ingresos y Otros Beneficios menos Gastos y Otras Pérdidas	\$ 81,876,380.87	\$ 84,469,778.28
SUMAS		\$ 81,876,380.87	\$ 84,469,778.28

Resultados de Ejercicios Anteriores

Este rubro se integra principalmente por el saldo de los años anteriores, por el traspaso del resultado del ejercicio anterior, efectuado al inicio de ejercicio; también se incluyen, aquellos movimientos realizados en el periodo que se informan por conceptos de: donación de bienes, reintegros de años anteriores, depuración contable de años anteriores, y el registro de pérdidas por concepto de redondeos y pagos en demasía.

PATRIMONIO GENERADO	PROCEDENCIA	2024	2023
Resultados de Ejercicios Anteriores	Traspaso de Saldos, Transferencias, Donación de Bienes, Reintegros, Depuración Contable y pérdidas.	\$ 232,088,710.31	\$ 183,513,560.75
SUMAS		\$ 232,088,710.31	\$ 183,513,560.75

NOTAS AL ESTADO DE FLUJOS DE EFECTIVO

El Estado de Flujos de Efectivo, muestra los flujos de efectivo del **Secretariado Ejecutivo del Sistema Estatal de Seguridad Pública**, conformado por los elementos básicos: origen y aplicación de los recursos.

Flujo de Efectivo de las Actividades de Operación

Durante el periodo que se informa, los orígenes de actividades de operación cobrados fueron por la cantidad de \$ 118,163,230.46. Las aplicaciones de actividades de operación pagadas por el periodo comprendido del 1 de enero al 30 de junio de 2024, asciende a \$ 36,286,849.59, el cual refleja un flujo neto positivo por actividades de operación por un importe de \$ 81,876,380.87.

Flujo de Efectivo de las Actividades de Inversión

Durante el periodo que se informa, los orígenes de actividades de inversión cobrados fueron por la cantidad de \$ 127,677,502.34. Las aplicaciones de actividades de inversión pagadas por el periodo comprendido del 1 de enero al 30 de junio de 2024, asciende a \$ 168,755,431.63, el cual refleja un flujo neto a la baja por actividades de inversión por un importe de menos \$ 41,077,929.29.

Flujo de Efectivo de las Actividades de Financiamiento

Durante el periodo que se informa, los orígenes de actividades de financiamiento cobrados fueron por la cantidad de \$ 123,457,691.58. Las aplicaciones de actividades de inversión pagadas por el periodo comprendido del 1 de enero al 30 de junio de 2024, asciende a \$ 39,741,019.98, el cual refleja un flujo neto positivo por actividades de inversión por un importe de \$ 83,716,671.60.

Incremento/Disminución Neta en el Efectivo y Equivalentes al Efectivo

El incremento neto en el efectivo y equivalentes al 30 de junio de 2024 tiene un saldo de \$ 124,515,123.18.

Efectivo y Equivalentes al Efectivo al Final del Ejercicio

Las cifras del efectivo y equivalentes al efectivo, al final del ejercicio que figuran en la última parte del Estado de Flujos de Efectivo, es el siguiente:

EFECTIVO Y EQUIVALENTES AL EFECTIVO AL FINAL DEL EJERCICIO		
(Cifras en Pesos)		
CONCEPTO	2024	2023
Efectivo y Equivalentes al Efectivo al Final del Ejercicio	\$ 202,038,428.55	\$ 77,523,305.37

GOBIERNO CONSTITUCIONAL DEL ESTADO DE CHIAPAS
SECRETARIADO EJECUTIVO DEL SISTEMA ESTATAL DE SEGURIDAD PÚBLICA
NOTAS A LOS ESTADOS FINANCIEROS
DEL 1 DE ENERO AL 30 DE JUNIO DE 2024
(Cifras en Pesos)

Página 21 de 24

Fecha: 08/08/2024

Efectivo y Equivalentes

El análisis de los saldos inicial y final del efectivo y equivalentes al efectivo, al final del ejercicio del estado de flujos de efectivo, respecto a la composición del rubro de efectivo y equivalentes es como sigue:

EFFECTIVO Y EQUIVALENTES		
(Cifras en Pesos)		
CONCEPTO	2024	2023
Bancos/Dependencias y Otros	\$ 195,307,350.00	\$ 76,086,122.68
Fondos con Afectación Específica	6,731,078.55	1,437,182.69
SUMAS	\$ 202,038,428.55	\$ 77,523,305.37

Adquisiciones de las Actividades de Inversión efectivamente pagadas

Al 30 de junio de 2024, se realizaron adquisiciones de las Actividades de Inversión efectivamente pagadas, respecto del apartado de aplicación, así mismos se rectificó en este trimestre el saldo correspondiente al avalúo que ocupa las instalaciones del Secretariado Ejecutivo del Sistema Estatal de Seguridad Pública a "valor catastral", mismas que a continuación se describen:

ADQUISICIONES DE ACTIVIDADES DE INVERSIÓN EFECTIVAMENTE PAGADAS		
(Cifras en Pesos)		
CONCEPTO	2024	2023
Bienes Inmuebles, Infraestructura y Construcciones en Proceso	\$ 21,594,732.11	\$ 0
Terrenos	4,152,413.89	0
Edificios no Habitacionales	17,442,318.22	0
Bienes Muebles	7,143,570.00	81,299,037.70
Vehículos y Equipo de Transporte	7,143,570.00	81,135,382.70
Maquinaria, Otros Equipos y Herramientas	0	163,655.00
Otras Inversiones	140,017,129.52	82,708,943.45
TOTAL	\$ 168,755,431.63	\$ 164,007,981.15

Conciliación de Flujos de Efectivo Netos

A continuación, se presenta la Conciliación de los Flujos de Efectivo Netos de las Actividades de Operación y saldos de Resultados del Ejercicio (Ahorro/Desahorro):

GOBIERNO CONSTITUCIONAL DEL ESTADO DE CHIAPAS
SECRETARIADO EJECUTIVO DEL SISTEMA ESTATAL DE SEGURIDAD PÚBLICA
NOTAS A LOS ESTADOS FINANCIEROS
DEL 1 DE ENERO AL 30 DE JUNIO DE 2024
(Cifras en Pesos)

Página 22 de 24

Fecha: 08/08/2024

CONCILIACIÓN DE FLUJOS DE EFECTIVO NETOS		
(Cifras en Pesos)		
CONCEPTO	2024	2023
Resultados del Ejercicio Ahorro/Desahorro	\$ 81,876,380.87	\$ 84,469,778.28
Movimientos de partidas (o rubros) que no afectan al efectivo	0	0
Disminución de Inventarios	0	0
Flujos de Efectivo Netos de las Actividades de Operación	\$ 81,876,380.87	\$ 84,469,778.28

**CONCILIACIÓN ENTRE LOS INGRESOS PRESUPUESTARIOS Y CONTABLES,
 ASÍ COMO ENTRE LOS EGRESOS PRESUPUESTARIOS Y LOS GASTOS CONTABLES**

De conformidad a lo dispuesto por el "Acuerdo por el que se emite el formato de conciliación entre los ingresos presupuestarios y contables, así como entre los egresos presupuestarios y los gastos contables" y sus modificaciones, dictado por el Consejo Nacional de Armonización Contable, a continuación, se presenta la conciliación contable-presupuestaria, correspondiente del 1 de enero al 30 de junio de 2024:

SECRETARIADO EJECUTIVO DEL SISTEMA ESTATAL DE SEGURIDAD PÚBLICA	
CONCILIACIÓN ENTRE LOS INGRESOS PRESUPUESTARIOS Y CONTABLES	
DEL 1 DE ENERO AL 30 DE JUNIO DE 2024	
(Cifras en Pesos)	
CONCEPTO	2024
1. Total de Ingresos Presupuestarios	\$ 118,163,230.46
2. Más Ingresos Contables No Presupuestarios	0
2.1 Ingresos Financieros	0
2.2 Incremento por Variación de Inventarios	0
2.3 Disminución del Exceso de Estimaciones por Pérdida o Deterioro u Obsolescencia	0
2.4 Disminución del Exceso de Provisiones	0
2.5 Otros Ingresos y Beneficios Varios	0
2.6 Otros Ingresos Contables No Presupuestarios	0
3. Menos Ingresos Presupuestarios No Contables	0
3.1 Aprovechamientos Patrimoniales	0
3.2 Ingresos Derivados de Financiamientos	0
3.3 Otros Ingresos Presupuestarios No Contables	0
4. Total de Ingresos Contables	\$ 118,163,230.46

GOBIERNO CONSTITUCIONAL DEL ESTADO DE CHIAPAS
SECRETARIADO EJECUTIVO DEL SISTEMA ESTATAL DE SEGURIDAD PÚBLICA
NOTAS A LOS ESTADOS FINANCIEROS
DEL 1 DE ENERO AL 30 DE JUNIO DE 2024
(Cifras en Pesos)

SECRETARIADO EJECUTIVO DEL SISTEMA ESTATAL DE SEGURIDAD PÚBLICA
CONCILIACIÓN ENTRE LOS EGRESOS PRESUPUESTARIOS Y LOS GASTOS CONTABLES
DEL 1 DE ENERO AL 30 DE JUNIO DE 2024
(Cifras en Pesos)

CONCEPTO	2024
1. Total de Egresos Presupuestarios	\$ 43,430,419.59
2. Menos Egresos Presupuestarios No Contables	7,143,570.00
2.1 Materias Primas y Materiales de Producción y Comercialización	0
2.2 Materiales y Suministros	0
2.3 Mobiliario y Equipo de Administración	0
2.4 Mobiliario y Equipo Educativo y Recreativo	0
2.5 Equipo e Instrumental Médico y de Laboratorio	0
2.6 Vehículos y Equipo de Transporte	7,143,570.00
2.7 Equipo de Defensa y Seguridad	0
2.8 Maquinaria, Otros Equipos y Herramientas	0
2.9 Activos Biológicos	0
2.10 Bienes Inmuebles	0
2.11 Activos Intangibles	0
2.12 Obra Pública en Bienes de Dominio Público	0
2.13 Obra Pública en Bienes Propios	0
2.14 Acciones y Participaciones de Capital	0
2.15 Compra de Títulos y Valores	0
2.16 Concesión de Préstamos	0
2.17 Inversiones en Fideicomisos, Mandatos y Otros Análogos	0
2.18 Provisiones para Contingencias y Otras Erogaciones Especiales	0
2.19 Amortización de la Deuda Pública	0
2.20 Adeudos de Ejercicios Fiscales Anteriores (ADEFAS)	0
2.21 Otros Egresos Presupuestarios No Contables	0
3. Más Gastos Contables No Presupuestarios	0
3.1 Estimaciones, Depreciaciones, Deterioros, Obsolescencia y Amortizaciones	0
3.2 Provisiones	0
3.3 Disminución de Inventarios	0
3.4 Otros Gastos	0
3.5 Inversión Pública no Capitalizable	0
3.6 Materiales y Suministros (consumos)	0
3.7 Otros Gastos Contables No Presupuestarios	0
4. Total de Gastos Contables	\$ 36,286,849.59

NOTAS DE MEMORIA (CUENTAS DE ORDEN)

Las Notas de Memoria contienen información sobre las cuentas de orden tanto contables como presupuestarias que se utilizan para registrar los movimientos de valores que no afecten o modifiquen el Estado de Situación Financiera del **Secretariado Ejecutivo del Sistema Estatal de Seguridad Pública**, sin embargo, su incorporación en libros es necesaria con fines de recordatorio, de control y en general sobre los aspectos administrativos, o bien, para consignar sus derechos o responsabilidades contingentes que puedan, o no, presentarse en el futuro.

Al 30 de junio de 2024, las cuentas que se manejan para efectos de estas Notas son las siguientes:

Cuentas de Orden Contables

No presentan saldos al 30 de junio de 2024.

Cuentas de Orden Presupuestario

Cuentas de Ingresos

(No Aplica)

Cuentas de Egresos

Los saldos de los rubros de las cuentas de orden presupuestarias de egresos del **Secretariado Ejecutivo del Sistema Estatal de Seguridad Pública**, registrados del 1 de enero al 30 de junio de 2024, son las siguientes:

CUENTAS DE ORDEN PRESUPUESTARIAS DE EGRESOS

(Cifras en Pesos)

CONCEPTO	2024
Presupuesto de Egresos Aprobado	156,653,644.14
Presupuesto de Egresos por Ejercer	149,313,782.81
Modificaciones al Presupuesto de Egresos Aprobado	85,723,025.77
Presupuesto de Egresos Comprometido	94,058,976.34
Presupuesto de Egresos Devengado	44,903,983.08
Presupuesto de Egresos Ejercido	44,390,468.62
Presupuesto de Egresos Pagado	43,542,191.50

GOBIERNO CONSTITUCIONAL DEL ESTADO DE CHIAPAS
SECRETARIADO EJECUTIVO DEL SISTEMA ESTATAL DE SEGURIDAD PÚBLICA
SISTEMA CONTABLE 2024

ESTADO ANALÍTICO DE INGRESOS/CON RECURSOS DEL EJERCICIO

DEL 1o. DE ENERO AL 30 DE JUNIO DE 2024

Página 1 de 1
30/07/2024

Fecha:

RUBRO DE INGRESOS	INGRESO					DIFERENCIA
	ESTIMADO	AMPLIACIONES Y REDUCCIONES	MODIFICADO	DEVENGADO	RECAUDADO	(RECAUDADO - ESTIMADO)
Impuestos	0.00	0.00	0.00	0.00	0.00	0.00
Cuotas y Aportaciones de Seguridad Social	0.00	0.00	0.00	0.00	0.00	0.00
Contribuciones de Mejoras	0.00	0.00	0.00	0.00	0.00	0.00
Derechos	0.00	0.00	0.00	0.00	0.00	0.00
Productos	0.00	0.00	0.00	0.00	0.00	0.00
Aprovechamientos	0.00	0.00	0.00	0.00	0.00	0.00
Ingresos por Venta de Bienes, Prestación de Servicios y Otros	0.00	0.00	0.00	0.00	0.00	0.00
Ingresos						
Participaciones, Aportaciones, Convenios, Incentivos	83,950,644.78	(11,203,944.88)	72,746,699.90	40,703,182.74	40,703,182.74	(43,247,462.04)
Derivados de la Colaboración Fiscal y Fondos Distintos de Aportaciones	0.00	0.00	0.00	0.00	0.00	0.00
Transferencias, Asignaciones, Subsidios y Subvenciones, y Pensiones y Jubilaciones	72,702,999.36	89,090,900.65	161,793,900.01	69,623,977.72	69,623,977.72	(3,079,021.64)
Ingresos Derivados de Financiamientos	0.00	0.00	0.00	0.00	0.00	0.00
Total	156,653,644.14	77,886,955.77	234,540,599.91	110,327,160.46	110,327,160.46	
				Ingresos Excedentes		(46,326,483.68)

RUBRO DE INGRESOS	INGRESO					DIFERENCIA
	ESTIMADO	AMPLIACIONES Y REDUCCIONES	MODIFICADO	DEVENGADO	RECAUDADO	(RECAUDADO - ESTIMADO)
Ingresos del Poder Ejecutivo Federal o Estatal y de los Municipios	0.00	0.00	0.00	0.00	0.00	0.00
Impuestos	0.00	0.00	0.00	0.00	0.00	0.00
Cuotas y Aportaciones de Seguridad Social	0.00	0.00	0.00	0.00	0.00	0.00
Contribuciones de Mejoras	0.00	0.00	0.00	0.00	0.00	0.00
Derechos	0.00	0.00	0.00	0.00	0.00	0.00
Productos	0.00	0.00	0.00	0.00	0.00	0.00
Aprovechamientos	0.00	0.00	0.00	0.00	0.00	0.00
Participaciones, Aportaciones, Convenios, Incentivos	0.00	0.00	0.00	0.00	0.00	0.00
Derivados de la Colaboración Fiscal y Fondos Distintos de Aportaciones	0.00	0.00	0.00	0.00	0.00	0.00
Transferencias, Asignaciones, Subsidios y Subvenciones, y Pensiones y Jubilaciones	0.00	0.00	0.00	0.00	0.00	0.00
Ingresos de los Entes públicos de los Poderes Legislativo y Judicial, de los Órganos Autónomos y del Sector Paraestatal o Paramunicipal, así como de las Empresas Productivas del Estado	156,653,644.14	77,886,955.77	234,540,599.91	110,327,160.46	110,327,160.46	(46,326,483.68)
Cuotas y Aportaciones de Seguridad Social	0.00	0.00	0.00	0.00	0.00	0.00
Productos	0.00	0.00	0.00	0.00	0.00	0.00
Ingresos por Venta de Bienes, Prestación de Servicios y Otros Ingresos	0.00	0.00	0.00	0.00	0.00	0.00
Transferencias, Asignaciones, Subsidios y Subvenciones, y Pensiones y Jubilaciones	156,653,644.14	77,886,955.77	234,540,599.91	110,327,160.46	110,327,160.46	(46,326,483.68)
Ingresos Derivados de Financiamiento	0.00	0.00	0.00	0.00	0.00	0.00
Ingresos Derivados de Financiamientos	0.00	0.00	0.00	0.00	0.00	0.00
Total	156,653,644.14	77,886,955.77	234,540,599.91	110,327,160.46	110,327,160.46	
				Ingresos Excedentes		(46,326,483.68)

ESTADO ANALÍTICO DEL EJERCICIO DEL PRESUPUESTO DE EGRESOS CLASIFICACIÓN POR OBJETO DEL GASTO
(CAPITULOS Y CONCEPTOS)

DEL 1 DE ENERO AL 30 DE JUNIO DE 2024

(Pesos)

RPA-1

CAPG	CG	DESCRIPCIÓN	PRESUPUESTO DE EGRESOS					SUBEJERCICIO
			APROBADO	AMPLIACIONES - REDUCCIONES	MODIFICADO	DEVENGADO	PAGADO	
1000		Servicios Personales.	51,390,926.25	875,436.70	52,266,362.95	21,195,585.06	20,389,074.09	31,070,777.89
	1100	Remuneraciones al Personal de Carácter Permanente.	9,363,988.68	130,613.52	9,494,602.20	4,711,672.17	4,320,231.79	4,782,930.03
	1200	Remuneraciones al Personal de Carácter Transitorio.	15,566,012.28	529,246.68	16,095,258.96	7,659,441.06	7,516,311.80	8,435,817.90
	1300	Remuneraciones Adicionales y Especiales.	21,166,210.58	175,070.52	21,341,281.10	7,129,636.02	6,890,282.19	14,211,645.08
	1400	Seguridad Social.	2,093,314.71	35,105.98	2,128,420.69	665,373.31	665,373.31	1,463,047.38
	1500	Otras Prestaciones Sociales y Económicas.	1,896,000.00	0.00	1,896,000.00	943,062.50	910,475.00	952,937.50
	1700	Pago de Estímulos a Servidores Públicos.	1,305,400.00	5,400.00	1,310,800.00	86,400.00	86,400.00	1,224,400.00
2000		Materiales y Suministros	36,967,852.57	29,110,482.17	66,078,334.74	10,391,682.97	10,391,682.97	55,686,651.77
	2100	Materiales de Administración, Emisión de Documentos y Artículos Oficiales.	1,750,037.21	-389,095.68	1,360,941.53	256,278.62	256,278.62	1,104,662.91
	2200	Alimentos y Utensilios.	290,000.00	-13,200.83	276,799.17	121,889.39	121,889.39	154,909.78
	2400	Materiales y Artículos de Construcción y de Reparación.	150,000.00	0.00	150,000.00	87,711.96	87,711.96	62,288.04
	2500	Productos Químicos, Farmacéuticos y de Laboratorio.	30,000.00	0.00	30,000.00	0.00	0.00	30,000.00
	2600	Combustibles, Lubricantes y Aditivos.	3,485,327.30	-6,159.60	3,479,167.70	3,398,201.16	3,398,201.16	80,966.54
	2700	Vestuario, Blancos, Prendas de Protección y Artículos Deportivos.	25,438,108.48	31,032,524.52	56,470,633.00	3,226,116.60	3,226,116.60	53,244,516.40
	2800	Materiales y Suministros para Seguridad.	4,727,186.24	-1,513,586.24	3,213,600.00	3,213,056.16	3,213,056.16	543.84
	2900	Herramientas, Refacciones y Accesorios Menores.	1,097,193.34	0.00	1,097,193.34	88,429.08	88,429.08	1,008,764.26
3000		Servicios Generales.	22,400,960.23	48,073,207.54	70,474,167.77	4,699,581.56	4,698,455.63	65,774,586.21
	3100	Servicios Básicos.	2,855,590.76	184,824.44	3,040,415.20	796,226.44	796,226.44	2,244,188.76
	3200	Servicios de Arrendamiento.	446,000.00	0.00	446,000.00	157,764.02	157,764.02	288,235.98
	3300	Servicios Profesionales, Científicos, Técnicos y Otros Servicios.	7,760,560.00	27,869,585.00	35,630,145.00	692,499.99	692,499.99	34,937,645.01
	3400	Servicios Financieros, Bancarios y Comerciales.	150,000.00	-29,600.00	120,400.00	120,400.00	120,400.00	0.00
	3500	Servicios de Instalación, Reparación, Mantenimiento y Conservación.	5,506,520.00	16,582.12	5,523,102.12	446,684.11	445,558.18	5,076,418.01
	3600	Servicios de Comunicación Social y Publicidad.	120,000.00	20,000,000.00	20,120,000.00	0.00	0.00	20,120,000.00
	3700	Servicios de Traslado y Viáticos.	4,395,671.11	4,517.25	4,400,188.36	2,136,596.00	2,136,596.00	2,263,592.36
	3900	Otros Servicios Generales.	1,166,618.36	27,298.73	1,193,917.09	349,411.00	349,411.00	844,506.09



GOBIERNO DEL ESTADO DE CHIAPAS

RAMO O DEPENDENCIA: Secretariado Ejecutivo del Sistema Estatal de Seguridad Pública

ESTADO ANALÍTICO DEL EJERCICIO DEL PRESUPUESTO DE EGRESOS CLASIFICACIÓN POR OBJETO DEL GASTO
(CAPITULOS Y CONCEPTOS)
DEL 1 DE ENERO AL 30 DE JUNIO DE 2024

(Pesos)

RPA-1

CAPG	CG	DESCRIPCIÓN	PRESUPUESTO DE EGRESOS					SUBEJERCICIO
			APROBADO	AMPLIACIONES - REDUCCIONES	MODIFICADO	DEVENGADO	PAGADO	
4000		Transferencias, Asignaciones, Subsidios y Otras Ayudas.	778,721.49	22,812.96	801,534.45	0.00	0.00	801,534.45
	4300	Subsidios y Subvenciones.	778,721.49	22,812.96	801,534.45	0.00	0.00	801,534.45
5000		Bienes Muebles, Inmuebles e Intangibles.	45,115,183.60	7,641,086.40	52,756,270.00	7,143,570.00	7,143,570.00	45,612,700.00
	5100	Mobiliario y Equipo de Administración.	942,876.00	-876.00	942,000.00	0.00	0.00	942,000.00
	5200	Mobiliario y Equipo Educativo y Recreativo.	212,000.00	-135,500.00	76,500.00	0.00	0.00	76,500.00
	5400	Vehículos y Equipo de Transporte.	41,718,462.00	9,097,108.00	50,815,570.00	7,143,570.00	7,143,570.00	43,672,000.00
	5600	Maquinaria, Otros Equipos y Herramientas.	184,245.60	-137,265.60	46,980.00	0.00	0.00	46,980.00
	5900	Activos Intangibles.	2,057,600.00	-1,182,380.00	875,220.00	0.00	0.00	875,220.00
TOTAL DEL GASTO:			156,653,644.14	85,723,025.77	242,376,669.91	43,430,419.59	42,622,782.69	198,946,250.32



GOBIERNO DEL ESTADO DE CHIAPAS

RAMO O DEPENDENCIA: Secretariado Ejecutivo del Sistema Estatal de Seguridad Pública

ESTADO ANALÍTICO DEL EJERCICIO DEL PRESUPUESTO DE EGRESOS CLASIFICACIÓN ECONÓMICA POR TIPO DE GASTO
DEL 1 DE ENERO AL 30 DE JUNIO DE 2024

(Pesos)

RPA-2

CONCEPTO	PRESUPUESTO DE EGRESOS					SUBEJERCICIO
	APROBADO	AMPLIACIONES - REDUCCIONES	MODIFICADO	DEVENGADO	PAGADO	
GASTO CORRIENTE	33,775,237.91	20,197,656.60	53,972,894.51	13,591,507.62	13,005,195.51	40,381,386.89
GASTO DE CAPITAL	122,878,406.23	65,525,369.17	188,403,775.40	29,838,911.97	29,617,587.18	158,564,863.43
AMORTIZACIÓN DE LA DEUDA Y DISMINUCIÓN DE PASIVOS	0.00	0.00	0.00	0.00	0.00	0.00
PENSIONES Y JUBILACIONES	0.00	0.00	0.00	0.00	0.00	0.00
PARTICIPACIONES	0.00	0.00	0.00	0.00	0.00	0.00
TOTAL DEL GASTO:	156,653,644.14	85,723,025.77	242,376,669.91	43,430,419.59	42,622,782.69	198,946,250.32



GOBIERNO CONSTITUCIONAL DEL ESTADO DE CHIAPAS
 RAMO O DEPENDENCIA: Secretariado Ejecutivo del Sistema Estatal de Seguridad Pública
ESTADO ANALÍTICO DEL EJERCICIO DEL PRESUPUESTO DE EGRESOS EN CLASIFICACIÓN
ADMINISTRATIVA/ORGANISMO
DEL 1 DE ENERO AL 30 DE JUNIO DE 2024

(Pesos)

RPA-3

CONCEPTO	PRESUPUESTO DE EGRESOS					SUB EJERCICIO
	APROBADO	AMPLIACIONES - REDUCCIONES	MODIFICADO	DEVENGADO	PAGADO	
TOTAL	156,653,644.14	85,723,025.77	242,376,669.91	43,430,419.59	42,622,782.69	198,946,250.32
ENTIDADES PARAESTATALES Y FIDEICOMISOS NO EMPRESARIALES Y NO FINANCIEROS	156,653,644.14	85,723,025.77	242,376,669.91	43,430,419.59	42,622,782.69	198,946,250.32
Secretariado Ejecutivo del Sistema Estatal de Seguridad Pública	156,653,644.14	85,723,025.77	242,376,669.91	43,430,419.59	42,622,782.69	198,946,250.32



GOBIERNO CONSTITUCIONAL DEL ESTADO DE CHIAPAS
RAMO O DEPENDENCIA: Secretariado Ejecutivo del Sistema Estatal de Seguridad Pública
ESTADO ANALÍTICO DEL EJERCICIO DEL PRESUPUESTO DE EGRESOS EN CLASIFICACIÓN
ADMINISTRATIVA/PODERES
DEL 1 DE ENERO AL 30 DE JUNIO DE 2024

(Pesos)

RPA-4

CONCEPTO	PRESUPUESTO DE EGRESOS					SUBEJERCICIO
	APROBADO	AMPLIACIONES - REDUCCIONES	MODIFICADO	DEVENGADO	PAGADO	
PODER EJECUTIVO	NO APLICA					
PODER LEGISLATIVO	NO APLICA					
PODER JUDICIAL	NO APLICA					
ORGANOS AUTONOMOS	NO APLICA					



GOBIERNO DEL ESTADO DE CHIAPAS

RAMO O DEPENDENCIA: Secretariado Ejecutivo del Sistema Estatal de Seguridad Pública

ESTADO ANALÍTICO DEL EJERCICIO DEL PRESUPUESTO DE EGRESOS CLASIFICACIÓN FUNCIONAL (FINALIDAD Y FUNCIÓN)

DEL 1 DE ENERO AL 30 DE junio DE 2024

(Pesos)

RPA-6

FI	FU	CONCEPTO	EGRESOS					SUB EJERCICIO
			APROBADO	AMPLIACIONES - REDUCCIONES	MODIFICADO	DEVENGADO	PAGADO	
1	Gobierno		156,653,644.14	85,723,025.77	242,376,669.91	43,430,419.59	42,622,782.69	198,946,250.32
1.7	Asuntos de Orden Público y de Seguridad Interior		156,653,644.14	85,723,025.77	242,376,669.91	43,430,419.59	42,622,782.69	198,946,250.32
TOTAL DEL GASTO:			156,653,644.14	85,723,025.77	242,376,669.91	43,430,419.59	42,622,782.69	198,946,250.32

SISTEMA CONTABLE 2024
ENDEUDAMIENTO NETO
DEL 1o. DE ENERO AL 30 DE JUNIO DE 2024

Página 1 de 1
30/07/2024

Fecha:

IDENTIFICACIÓN DE CRÉDITO O INSTRUMENTO	CONTRATACIÓN/ COLOCACIÓN	AMORTIZACIÓN	ENDEUDAMIENTO NETO
CRÉDITOS BANCARIOS			

TOTAL CRÉDITOS BANCARIOS

OTROS INSTRUMENTOS DE DEUDA

NO APLICA

TOTAL OTROS INSTRUMENTOS DE DEUDA

TOTAL

SISTEMA CONTABLE 2024
INTERESES DE LA DEUDA
DEL 1o. DE ENERO AL 30 DE JUNIO DE 2024

Fecha:

IDENTIFICACIÓN DE CRÉDITO O INSTRUMENTO	DEVENGADO	PAGADO
CRÉDITOS BANCARIOS		

TOTAL DE INTERESES DE CRÉDITOS BANCARIOS

OTROS INSTRUMENTOS DE DEUDA

TOTAL DE INTERESES DE OTROS INSTRUMENTOS DE DEUDA

TOTAL

NO APLICA



GOBIERNO DEL ESTADO DE CHIAPAS
RAMO O DEPENDENCIA: Secretariado Ejecutivo del Sistema Estatal de Seguridad Pública
GASTO POR CATEGORÍA PROGRAMÁTICA
DEL 1 DE ENERO AL 30 DE JUNIO DE 2024
(Pesos)

RPA-7

CONCEPTO	PRESUPUESTO DE EGRESOS					SUBEJERCICIO
	APROBADO	AMPLIACIONES - REDUCCIONES	MODIFICADO	DEVENGADO	PAGADO	
Programas	83,950,644.78	-6,429,404.88	77,521,239.90	11,240,631.96	11,240,631.96	66,280,607.94
Subsidios: Sector Social y Privado o Entidades Federativas y Municipios	0.00	10,360,818.00	10,360,818.00	0.00	0.00	10,360,818.00
Otros Subsidios	0.00	10,360,818.00	10,360,818.00	0.00	0.00	10,360,818.00
Sujetos a Reglas de Operación	0.00	0.00	0.00	0.00	0.00	0.00
Desempeño de las Funciones	0.00	0.00	0.00	0.00	0.00	0.00
Específicos	0.00	0.00	0.00	0.00	0.00	0.00
Funciones de las Fuerzas Armadas (Únicamente Gobierno Federal)	0.00	0.00	0.00	0.00	0.00	0.00
Planeación, seguimiento y evaluación de políticas públicas	0.00	0.00	0.00	0.00	0.00	0.00
Prestación de Servicios Públicos	0.00	0.00	0.00	0.00	0.00	0.00
Promoción y fomento	0.00	0.00	0.00	0.00	0.00	0.00
Provisión de Bienes Públicos	0.00	0.00	0.00	0.00	0.00	0.00
Proyectos de inversión	0.00	0.00	0.00	0.00	0.00	0.00
Regulación y supervisión	0.00	0.00	0.00	0.00	0.00	0.00
Administrativos y de Apoyo	0.00	0.00	0.00	0.00	0.00	0.00
Apoyo a la función pública y al mejoramiento de la gestión	0.00	0.00	0.00	0.00	0.00	0.00
Apoyo al proceso presupuestario y para mejorar la eficiencia institucional	0.00	0.00	0.00	0.00	0.00	0.00
Operaciones ajenas	0.00	0.00	0.00	0.00	0.00	0.00
Compromisos	0.00	0.00	0.00	0.00	0.00	0.00
Desastres Naturales	0.00	0.00	0.00	0.00	0.00	0.00
Obligaciones de cumplimiento de resolución jurisdiccional	0.00	0.00	0.00	0.00	0.00	0.00
Obligaciones	0.00	0.00	0.00	0.00	0.00	0.00
Aportaciones a fondos de estabilización	0.00	0.00	0.00	0.00	0.00	0.00
Aportaciones a fondos de inversión y reestructura de pensiones	0.00	0.00	0.00	0.00	0.00	0.00
Aportaciones a la seguridad social	0.00	0.00	0.00	0.00	0.00	0.00
Pensiones y jubilaciones	0.00	0.00	0.00	0.00	0.00	0.00
Programas de Gasto Federalizado (Gobierno Federal)	83,950,644.78	-16,790,222.88	67,160,421.90	11,240,631.96	11,240,631.96	55,919,789.94
Gasto Federalizado	83,950,644.78	-16,790,222.88	67,160,421.90	11,240,631.96	11,240,631.96	55,919,789.94
Participaciones a entidades federativas y municipios	72,702,999.36	92,152,430.65	164,855,430.01	32,189,787.63	31,382,150.73	132,665,642.38
Costo financiero, deuda o apoyos a deudores y ahorradores de la banca	0.00	0.00	0.00	0.00	0.00	0.00
Adeudos de ejercicios fiscales anteriores	0.00	0.00	0.00	0.00	0.00	0.00
TOTAL DEL GASTO:	156,653,644.14	85,723,025.77	242,376,669.91	43,430,419.59	42,622,782.69	198,946,250.32



GOBIERNO CONSTITUCIONAL DEL ESTADO DE CHIAPAS
SECRETARIADO EJECUTIVO DEL SISTEMA ESTATAL DE SEGURIDAD PÚBLICA

PROGRAMAS Y PROYECTOS DE INVERSIÓN
DEL 1 DE ENERO AL 30 DE JUNIO DE 2024

FF	RAMO	PF	PROYECTO ESTRATÉGICO	MUNICIPIO / COBERTURA	PRESUPUESTO DE EGRESOS				AVANCE % DEVENGADO/ MODIFICADO
					APROBADO	MODIFICADO	DEVENGADO	PAGADO	

NO APLICA

GOBIERNO CONSTITUCIONAL DEL ESTADO DE CHIAPAS
**SECRETARÍA DE HACIENDA
 PRESUPUESTO DE EGRESOS 2024**
**AVANCE DE CUMPLIMIENTO DE INDICADORES ESTRATÉGICOS
 ENERO - JUNIO**
Organismo Público: 2.1.1.2.1.110 Secretariado Ejecutivo del Sistema Estatal de Seguridad Pública

Misión				
Es la instancia interinstitucional, responsable de la coordinación de los organismos encargados de la Seguridad Pública de los tres órdenes de Gobierno y de la Sociedad, mediante políticas, lineamientos, la ejecución de ejes estratégicos y acciones que fortalezcan el desempeño institucional y preserven los derechos fundamentales, el orden y la paz públicos en la Entidad, acorde a los convenios con el Sistema Nacional de Seguridad Pública.				
Visión				
Ser una instancia interinstitucional del Estado de Chiapas reconocida por su liderazgo y efectividad, mediante el profesionalismo, legalidad, racionalidad y honestidad, capaz de recuperar la confianza y satisfacer las necesidades de la sociedad en materia de seguridad pública.				

COMPORTAMIENTO DEL EJERCICIO DEL GASTO					Aprobado (A)	Modificado (B)	Devengado (C)	% Devengado
Concepto					Aprobado (A)	Modificado (B)	Devengado (C)	% Devengado
Fin	F	SF	SSF	Descripción				
TOTALES					156,653,644.14	242,376,669.91	43,430,419.59	17.92
1				Gobierno	156,653,644.14	242,376,669.91	43,430,419.59	17.92
	7			Asuntos de Orden Público y de Seguridad Interior	156,653,644.14	242,376,669.91	43,430,419.59	17.92
		3		Otros Asuntos de Orden Público y Seguridad	0.00	30,411,530.00	3,061,530.00	10.07
			1	Otros Asuntos de Orden Público y Seguridad	0.00	30,411,530.00	3,061,530.00	10.07
			4	Sistema Nacional de Seguridad Pública	156,653,644.14	211,965,139.91	40,368,889.59	19.05
			1	Sistema Nacional de Seguridad Pública	156,653,644.14	211,965,139.91	40,368,889.59	19.05

Objetivos de Desarrollo Sostenible	
Clave	Descripción
05	Lograr la igualdad entre los géneros y empoderar a todas las mujeres y niñas.
16	Promover sociedades pacíficas e inclusivas para el desarrollo sostenible, facilitar el acceso a la justicia para todos y crear instituciones eficaces, responsables e inclusivas a todos los niveles.

Metas de los Objetivos de Desarrollo Sostenible		
ODS	No. Meta	Descripción
05	02	Eliminar todas las formas de violencia contra todas las mujeres y las niñas en los ámbitos público y privado, incluidas la trata y la explotación sexual y otros tipos de explotación
	05	Asegurar la participación plena y efectiva de las mujeres y la igualdad de oportunidades de liderazgo a todos los niveles decisorios en la vida política, económica y pública
16		Promover sociedades pacíficas e inclusivas para el desarrollo sostenible, facilitar el acceso a la justicia para todos y crear instituciones eficaces, responsables e inclusivas a todos los niveles.
	05	Reducir considerablemente la corrupción y el soborno en todas sus formas
	06	Crear a todos los niveles instituciones eficaces y transparentes que rindan cuentas

GOBIERNO CONSTITUCIONAL DEL ESTADO DE CHIAPAS
SECRETARÍA DE HACIENDA
PRESUPUESTO DE EGRESOS 2024

AVANCE DE CUMPLIMIENTO DE INDICADORES ESTRATÉGICOS
ENERO - JUNIO

Organismo Público: 2.1.1.2.1.110 Secretariado Ejecutivo del Sistema Estatal de Seguridad Pública

Objetivos del Plan Nacional		
Eje	Objetivo	Descripción
1	04	Justicia y Estado de Derecho. Construir la paz y la seguridad con respeto a los derechos humanos.

Objetivos del Plan Estatal				
Eje	Tema	Pol. Púb.	Objetivo	Descripción
1	3	01	01	Gobierno Eficaz y Honesto. Sociedad segura y Estado de derecho. Seguridad ciudadana. Reducir la incidencia delictiva.

Estrategias del Plan Estatal		
Clave Alineación PED	No. Est.	Descripción
130101	01 02 04 05	Modernizar la infraestructura tecnológica y equipamiento en las instituciones de seguridad pública. Fortalecer las capacidades de los cuerpos policiales. Fortalecer las acciones de contención y prevención del delito. Impulsar la coordinación y cooperación en materia de seguridad con organismos y gobiernos.

Programa Sectorial		
Programa	Clave Alineación	Descripción
C	104130101	Sociedad Segura y Estado de Derecho.

Objetivos Estratégicos		
No. Obj.	Clave Alineación	Descripción
1	104130101C	Coordinar los proyectos institucionales y con prioridad nacional en apego a las disposiciones generadas por el Sistema Nacional y Estatal de Seguridad Pública para preservar los derechos fundamentales, el orden y la paz públicos en el Estado.
2	104130101C	Gestionar fondos para proyectos en materia de seguridad pública orientados a salvaguardar la integridad, derechos y garantías individuales de las personas, derivados de acuerdos con el Sistema Nacional de Seguridad Pública.

GOBIERNO CONSTITUCIONAL DEL ESTADO DE CHIAPAS
**SECRETARÍA DE HACIENDA
 PRESUPUESTO DE EGRESOS 2024**
**AVANCE DE CUMPLIMIENTO DE INDICADORES ESTRATÉGICOS
 ENERO - JUNIO**
Organismo Público: 2.1.1.2.1.110 Secretariado Ejecutivo del Sistema Estatal de Seguridad Pública

Indicadores Estratégicos														
No. Obj	No. Ind	Tipo y Dimensión	Unidad de Medida	Nombre del Indicador	Descripción Cualitativa (Numerador / Denominador)	Año y Valor de Línea Base	Denominador (A)	Total Numerador	Programado (B)				Avances	
									Modificado (C)				Efic. del Ejer. D/C	Meta Indic. D/A
									Alcanzado (D)					
									Trimestres					
I	II	III	IV											
1	1	Gestión Eficacia	Coordinación	Porcentaje de coordinación de los proyectos realizados por el SESESP	Número de proyectos coordinados / Total de los proyectos del SESESP	2024 20.00	20.00	20.00	0.00	0.00	0.00	115.00%	115.00%	
								20.00	0.00	0.00	0.00			
								23.00	3.00	0.00	0.00			
2	1	Gestión Eficacia	Pesos	Aplicación de los recursos del FASP en el SESESP	Total del recurso devengado por el SESESP durante el ejercicio fiscal / Monto convenido del FASP del año vigente por el SESESP	2024 112,533,066.87	125,105,772.87	8,258,449.42	30,561,096.59	61,450,117.69	12,263,403.17	21.45%	17.54%	
								102,332,983.33	7,020,316.67	47,269,171.14	37,191,385.82			10,852,109.70
								21,945,394.79	0.00	21,945,394.79	0.00			0.00
2	2	Gestión Eficacia	Persona	Avance en las metas de Profesionalización convenidas por el SESESP con recursos del FASP del ejercicio fiscal	Número de elementos capacitados en el ejercicio fiscal con recursos del FASP / Total de elementos convenidos a capacitar en el ejercicio fiscal	2024 1,606.00	1,380.00	0.00	0.00	356.00	1,250.00	0.00%	0.00%	
								1,606.00	0.00	0.00	1,380.00			0.00
								0.00	0.00	0.00	0.00			0.00
Productos y Servicios							Cientes y Usuarios							
Sistema Nacional de Información, Registro Nacional de Personal de Seguridad Pública, Registro Público Vehicular, Infraestructura, fortalecimiento en equipamiento y capacitación a policías municipales.							Servidores públicos, ciudadanía en general, Ayuntamientos municipales, cuerpos policíacos de los tres niveles de gobierno.							

GOBIERNO CONSTITUCIONAL DEL ESTADO DE CHIAPAS
SECRETARIADO EJECUTIVO DEL SISTEMA ESTATAL DE SEGURIDAD
PÚBLICA
SISTEMA CONTABLE 2024

INDICADORES DE POSTURA FISCAL / CON RECURSOS DEL EJERCICIO

DEL 1o. DE ENERO AL 30 DE JUNIO DE 2024

Fecha: Página 1 de 1
30/07/2024

CONCEPTO	ESTIMADO	DEVENGADO	PAGADO
I. Ingresos Presupuestarios	156,653,644.14	110,327,160.46	110,327,160.46
Ingresos del Gobierno de la Entidad Federativa	0.00	0.00	0.00
Ingresos del Sector Paraestatal	156,653,644.14	110,327,160.46	110,327,160.46
II. Egresos Presupuestarios	156,653,644.14	35,594,349.60	34,786,712.70
Egresos del Gobierno de la Entidad Federativa	0.00	0.00	0.00
Egresos del Sector Paraestatal	156,653,644.14	35,594,349.60	34,786,712.70
III. Balance Presupuestario (Superávit o Déficit) (III = I - II)	0.00	74,732,810.86	75,540,447.76

CONCEPTO	ESTIMADO	DEVENGADO	PAGADO
III. Balance Presupuestario (Superávit o Déficit)	0.00	74,732,810.86	75,540,447.76
IV. Intereses, Comisiones y Gastos de la Deuda	0.00	0.00	0.00
V. Balance Primario (Superávit o Déficit) (V = III - IV)	0.00	74,732,810.86	75,540,447.76

CONCEPTO	ESTIMADO	DEVENGADO	PAGADO
A. Financiamiento	0.00	0.00	0.00
B. Amortización de la Deuda	0.00	0.00	0.00
C. Endeudamiento o Desendeudamiento (C= A - B)	0.00	0.00	0.00

SISTEMA CONTABLE 2024
RELACIÓN DE CUENTAS BANCARIAS PRODUCTIVAS ESPECÍFICAS
DEL 1o. DE ENERO AL 30 DE JUNIO DE 2024

Fecha:

FONDO, PROGRAMA O CONVENIO	DATOS DE LA CUENTA BANCARIA		
	INSTITUCIÓN BANCARIA	NÚMERO DE CUENTA	TIPO DE CUENTA
SESESP FASP FEDERAL 2024	BANORTE, S.A.	1254844697	Maestra de Recursos Federales
SESESP FOFISP FEDERAL 2024	BANORTE, S.A.	1259070231	Maestra de Recursos Federales



GOBIERNO CONSTITUCIONAL DEL ESTADO DE CHIAPAS
SECRETARIADO EJECUTIVO DEL SISTEMA ESTATAL DE SEGURIDAD
PÚBLICA
SISTEMA CONTABLE 2024
RELACIÓN DE ESQUEMAS BURSÁTILES Y COBERTURAS FINANCIERAS
DEL 1o. DE ENERO AL 30 DE JUNIO DE 2024

Página 1 de 1
Fecha: 30/07/2024

RELACIÓN DE ESQUEMAS BURSÁTILES Y DE COBERTURAS FINANCIERAS

NO APLICA



GOBIERNO CONSTITUCIONAL DEL ESTADO DE CHIAPAS

**SECRETARIADO EJECUTIVO DEL SISTEMA ESTATAL DE
SEGURIDAD PÚBLICA
SISTEMA CONTABLE 2024**

FORMATO DEL EJERCICIO Y DESTINO DE GASTO FEDERALIZADO Y REINTEGROS

DEL 1o. DE ENERO AL 30 DE JUNIO DE 2024

Página 1 de 1
30/07/2024

Fecha:

Programa o Fondo	Destino de los Recursos	Ejercicio		Reintegro
		DEVENGADO	PAGADO	
5 33 I0110 FASP.	Cobertura Estatal	11,240,631.96	11,240,631.96	0.00

**SISTEMA CONTABLE 2024
ESTADO DE SITUACIÓN FINANCIERA DETALLADO
AL 31 DE DICIEMBRE DEL 2023 Y AL 30 DE JUNIO DEL 2024**

Concepto	30 de junio de 2024	31 de diciembre de 2023	Concepto	30 de junio de 2024	31 de diciembre de 2023
ACTIVO			PASIVO		
Activo Circulante			Pasivo Circulante		
Efectivo y Equivalentes	202,038,428.55	77,523,305.37	Cuentas por Pagar a Corto Plazo	149,203,705.57	109,200,908.62
Efectivo			Servicios Personales por Pagar a Corto Plazo	360,736.63	538,162.04
Bancos/Tesorería			Proveedores por Pagar a Corto Plazo	286,046.48	39,676,179.05
Bancos/Dependencias y Otros	195,307,350.00	76,086,122.68	Contratistas por Obras Públicas por Pagar a Corto Plazo		
Inversiones Temporales (Hasta 3 Meses)			Participaciones y Aportaciones por Pagar a Corto Plazo		
Fondos con Afectación Específica	6,731,078.55	1,437,182.69	Transferencias Otorgadas por Pagar a Corto Plazo		
Depósitos de Fondos de Terceros en Garantía y/o Administración			Intereses, Comisiones y Otros Gastos de la Deuda Pública por Pagar a Corto Plazo	598,375.98	771,837.98
Otros Efectivos y Equivalentes			Devoluciones de la Ley de Ingresos por Pagar a Corto Plazo		
Derechos a Recibir Efectivo o Equivalentes	68,407,481.13	44,746,508.78	Otras Cuentas por Pagar a Corto Plazo	147,958,546.48	68,214,729.55
Inversiones Financieras de Corto Plazo			Documentos por Pagar a Corto Plazo	0.00	0.00
Cuentas por Cobrar a Corto Plazo	68,407,481.13	44,746,508.78	Documentos Comerciales por Pagar a Corto Plazo		
Deudores Diversos por Cobrar a Corto Plazo			Documentos con Contratistas por Obras Públicas por Pagar a Corto Plazo		
Ingresos por Recuperar a Corto Plazo			Otros Documentos por Pagar a Corto Plazo		
Deudores por Anticipos de la Tesorería a Corto Plazo			Porción a Corto Plazo de la Deuda Pública a Largo Plazo	0.00	0.00
Préstamos Otorgados a Corto Plazo			Porción a Corto Plazo de la Deuda Pública		
Otros Derechos a Recibir Efectivo o Equivalentes a Corto Plazo			Porción a Corto Plazo de Arrendamiento Financiero		
Derechos a Recibir Bienes o Servicios	0.00	0.00	Títulos y Valores a Corto Plazo	0.00	0.00
Anticipos a Proveedores por Adquisición de Bienes y Prestación de Servicios a Corto Plazo			Pasivos Diferidos a Corto Plazo	0.00	0.00
Anticipo a Proveedores por Adquisición de Bienes Inmuebles y Muebles a Corto Plazo			Ingresos Cobrados por Adelantado a Corto Plazo		
Anticipo a Proveedores por Adquisición de Bienes Intangibles a Corto Plazo			Intereses Cobrados por Adelantado a Corto Plazo		
Anticipo a Contratistas por Obras Públicas a Corto Plazo			Otros Pasivos Diferidos a Corto Plazo		
Otros Derechos a Recibir Bienes o Servicios a Corto Plazo			Fondos y Bienes de Terceros en Garantía y/o Administración a Corto Plazo	0.00	0.00
Inventarios	0.00	0.00	Fondos en Garantía a Corto Plazo		
Inventario de Mercancías para Venta			Fondos en Administración a Corto Plazo		
Inventario de Mercancías Terminadas			Fondos Contingentes a Corto Plazo		
Inventario de Mercancías en Proceso de Elaboración			Fondos de Fideicomisos, Mandatos y Contratos Análogos a Corto Plazo		
Inventario de Materias Primas, Materiales y Suministros para Producción			Otros Fondos de Terceros en Garantía y/o Administración a Corto Plazo		
Bienes en Tránsito			Valores y Bienes en Garantía a Corto Plazo		
Almacenes	0.00	0.00	Provisiones a Corto Plazo	0.00	0.00
Estimación por Pérdida o Deterioro de Activos Circulantes	0.00	0.00	Provisión para Demandas y Juicios a Corto Plazo		
Estimaciones para Cuentas Incobrables por Derechos a Recibir Efectivo o Equivalentes			Provisión para Contingencias a Corto Plazo		
Estimación por Deterioro de Inventarios			Otras Provisiones a Corto Plazo		
Otros Activos Circulantes	0.00	0.00	Otros Pasivos a Corto Plazo	46,779,045.43	3,065,170.78
Valores en Garantía			Ingresos por Clasificar		
Bienes en Garantía (excluye depósitos de fondos)			Recaudación por Participar	46,779,045.43	3,065,170.78
Bienes Derivados de Embargos, Decomisos, Aseguramientos y Dación en Pago			Otros Pasivos Circulantes		
Adquisición con Fondos de Terceros			Total de Pasivos Circulantes	195,982,751.00	112,266,079.40
Total de Activos Circulantes	270,445,909.68	122,269,814.15	Pasivo No Circulante		
Activo No Circulante			Cuentas por Pagar a Largo Plazo		
Inversiones Financieras a Largo Plazo			Documentos por Pagar a Largo Plazo		
Derechos a Recibir Efectivo o Equivalentes a Largo Plazo			Deuda Pública a Largo Plazo		
Bienes Inmuebles, Infraestructura y Construcciones en Proceso	54,645,876.64	86,144,842.64	Pasivos Diferidos a Largo Plazo		
Bienes Muebles	186,475,395.01	179,803,111.80	Fondos y Bienes de Terceros en Garantía y/o Administración a Largo Plazo		
Activos Intangibles	4,633,066.07	8,066,946.07	Provisiones a Largo Plazo		
Depreciación, Deterioro y Amortización Acumulada de Bienes	(54,103,950.78)	(54,103,950.78)	Total de Pasivos No Circulantes	0.00	0.00
Activos Diferidos	387,412.89		Total del Pasivo	195,982,751.00	112,266,079.40
Estimación por Pérdida o Deterioro de Activos no Circulantes			HACIENDA PÚBLICA / PATRIMONIO		
Otros Activos no Circulantes	73,211,278.67	95,314,766.55	Hacienda Pública/Patrimonio Contribuido	82,993,258.00	57,246,112.00
Total de Activos No Circulantes	265,249,078.50	315,225,716.28	Aportaciones		
Total del Activo	535,694,988.18	437,495,530.43	Donaciones de Capital	57,246,112.00	57,246,112.00
			Actualización de la Hacienda Pública/Patrimonio	25,747,146.00	
			Hacienda Pública/Patrimonio Generado	256,718,979.18	267,983,339.03
			Resultados del Ejercicio (Ahorro/Desahorro)	81,876,380.87	84,469,778.28
			Resultados de Ejercicios Anteriores	174,842,598.31	183,513,560.75
			Revalúos		
			Reservas		
			Rectificaciones de Resultados de Ejercicios Anteriores		
			Exceso o Insuficiencia en la Actualización de la Hacienda Pública/Patrimonio	0.00	0.00
			Resultado por Posición Monetaria		
			Resultado por Tenencia de Activos no Monetarios		
Total de Activos No Circulantes	265,249,078.50	315,225,716.28	Total Hacienda Pública/Patrimonio	339,712,237.18	325,229,451.03
Total del Activo	535,694,988.18	437,495,530.43	Total del Pasivo y Hacienda Pública/Patrimonio	535,694,988.18	437,495,530.43

Concepto	30 de junio de 2024	31 de diciembre de 2023	Concepto	30 de junio de 2024	31 de diciembre de 2023
----------	---------------------	-------------------------	----------	---------------------	-------------------------

**SECRETARIADO EJECUTIVO DEL SISTEMA ESTATAL DE
 SEGURIDAD PÚBLICA
 SISTEMA CONTABLE 2024**
**INFORME ANALÍTICO DE LA DEUDA PÚBLICA Y OTROS PASIVOS
 DEL 1o. DE ENERO AL 30 DE JUNIO DE 2024**

 Fecha: Página 1 de 1
30/07/2024
LDF-2

Denominación de la Deuda Pública y Otros Pasivos	Saldo al 31 de diciembre de 2023	Disposiciones del Período	Amortizaciones del Período	Revaluaciones, Reclasificaciones y Otros Ajustes	Saldo Final del Período	Pago de Intereses del Período	Pago de Comisiones y demás costos asociados durante el Período
Deuda Pública	0.00	0.00	0.00	0.00	0.00	0.00	0.00
Corto Plazo	0.00	0.00	0.00	0.00	0.00	0.00	0.00
Instituciones de Crédito							
Títulos y Valores							
Arrendamientos Financieros							
Largo Plazo	0.00	0.00	0.00	0.00	0.00		
Instituciones de Crédito							
Títulos y Valores							
Arrendamientos Financieros							
Otros Pasivos	112,266,079.40				195,982,751.00		
Total de la Deuda Pública y Otros Pasivos	112,266,079.40	0.00	0.00	0.00	195,982,751.00	0.00	0.00

Deuda Contingente (Informativo)
Valor de Instrumentos Bono Cupón Cero (Informativo)

 Instrumento Bono Cupón Cero 1, Banobras
 Instrumento Bono Cupón Cero 2, Banobras

Obligaciones a Corto Plazo	Monto Contratado	Plazo Pactado	Tasa de Interés	Comisiones y Costos Relacionados	Tasa Efectiva
Obligaciones a Corto Plazo (Informativo)					



GOBIERNO CONSTITUCIONAL DEL ESTADO DE CHIAPAS
SECRETARIADO EJECUTIVO DEL SISTEMA ESTATAL DE
SEGURIDAD PÚBLICA
SISTEMA CONTABLE 2024

INFORME ANALÍTICO DE OBLIGACIONES DIFERENTES DE FINANCIAMIENTOS
DEL 1o. DE ENERO AL 30 DE JUNIO DE 2024

Fecha:

LDF-3

DENOMINACIÓN DE LAS OBLIGACIONES DIFERENTES DE FINANCIAMIENTO	FECHA DEL CONTRATO	FECHA DE INICIO DE OPERACIÓN DEL PROYECTO	FECHA DE VENCIMIENTO	MONTO DE LA INVERSIÓN PACTADO	PLAZO PACTADO	MONTO PROMEDIO MENSUAL DEL PAGO DE LA CONTRAPRESTACIÓN	MONTO PROMEDIO MENSUAL DEL PAGO DE LA CONTRAPRESTACIÓN CORRESPONDIENTE AL	MONTO PAGADO DE LA INVERSIÓN AL 30 DE JUNIO DE 2024	MONTO PAGADO DE LA INVERSIÓN ACTUALIZADO AL 30 DE JUNIO DE 2024	SALDO PENDIENTE POR PAGAR DE LA INVERSIÓN AL 30 DE JUNIO DE 2024
---	--------------------	---	----------------------	-------------------------------	---------------	--	---	---	---	--

APP'S

- APP 1
- APP 2
- APP 3
- APP XX

Otros instrumentos

- Otro instrumento 1
- Otro instrumento 2
- Otro instrumento 3
- Otro instrumento XX

Total de Obligaciones Diferentes de Financiamiento



NO APLICA

SISTEMA CONTABLE 2024
BALANCE PRESUPUESTARIO
DEL 1o. DE ENERO AL 30 DE JUNIO DE 2024

 Página 1 de 1
 Fecha: 30/07/2024

LDF 4

CONCEPTO	ESTIMADO/APROBADO	DEVENGADO	RECAUDADO/PAGADO
Ingresos Totales	156,653,644.14	110,327,160.46	110,327,160.46
Ingresos de Libre Disposición	72,702,999.36	69,623,977.72	69,623,977.72
Transferencias Federales Etiquetadas	83,950,644.78	40,703,182.74	40,703,182.74
Financiamiento Neto	0.00	0.00	0.00
Egresos Presupuestarios	156,653,644.14	43,430,419.59	42,622,782.69
Gasto No Etiquetado (sin incluir Amortización de la Deuda Pública)	72,702,999.36	32,189,787.63	31,382,150.73
Gasto Etiquetado (sin incluir Amortización de la Deuda Pública)	83,950,644.78	11,240,631.96	11,240,631.96
Remanentes del Ejercicio Anterior		7,836,069.99	7,836,069.99
Remanentes de Ingresos de Libre Disposición aplicados en el periodo		3,061,530.00	3,061,530.00
Remanentes de Transferencias Federales Etiquetadas aplicados en el periodo		4,774,539.99	4,774,539.99
Balance Presupuestario	0.00	74,732,810.86	75,540,447.76
Balance Presupuestario sin Financiamiento Neto	0.00	74,732,810.86	75,540,447.76
Balance Presupuestario sin Financiamiento Neto y sin Remanentes del Ejercicio Anterior	0.00	66,896,740.87	67,704,377.77

CONCEPTO	APROBADO	DEVENGADO	PAGADO
Intereses, Comisiones y Gastos de la Deuda	0.00	0.00	0.00
Intereses, Comisiones y Gastos de la Deuda con Gasto No Etiquetado	0.00	0.00	0.00
Intereses, Comisiones y Gastos de la Deuda con Gasto Etiquetado	0.00	0.00	0.00
Balance Primario	0.00	66,896,740.87	67,704,377.77

CONCEPTO	ESTIMADO/APROBADO	DEVENGADO	RECAUDADO/PAGADO
Financiamiento	0.00	0.00	0.00
Financiamiento con Fuente de Pago de Ingresos de Libre Disposición	0.00	0.00	0.00
Financiamiento con Fuente de Pago de Transferencias Federales Etiquetadas	0.00	0.00	0.00
Amortización de la Deuda	0.00	0.00	0.00
Amortización de la Deuda Pública con Gasto No Etiquetado	0.00	0.00	0.00
Amortización de la Deuda Pública con Gasto Etiquetado	0.00	0.00	0.00
Financiamiento Neto	0.00	0.00	0.00

CONCEPTO	ESTIMADO/APROBADO	DEVENGADO	RECAUDADO/PAGADO
Ingresos de Libre Disposición	72,702,999.36	69,623,977.72	69,623,977.72
Financiamiento Neto con Fuente de Pago de Ingresos de Libre Disposición	0.00	0.00	0.00
Financiamiento con Fuente de Pago de Ingresos de Libre Disposición	0.00	0.00	0.00
Amortización de la Deuda Pública con Gasto No Etiquetado	0.00	0.00	0.00
Gasto No Etiquetado (sin incluir amortización de la Deuda Pública)	72,702,999.36	32,189,787.63	31,382,150.73
Remanentes de Ingresos de Libre Disposición aplicados en el periodo		3,061,530.00	3,061,530.00
Balance Presupuestario de Recursos Disponibles	0.00	40,495,720.09	41,303,356.99
Balance Presupuestario de Recursos Disponibles sin Financiamiento Neto	0.00	40,495,720.09	41,303,356.99

CONCEPTO	ESTIMADO/APROBADO	DEVENGADO	RECAUDADO/PAGADO
Transferencias Federales Etiquetadas	83,950,644.78	40,703,182.74	40,703,182.74
Financiamiento Neto con fuente de Pago de Transferencias Federales Etiquetadas	0.00	0.00	0.00
Financiamiento con Fuente de Pago de Transferencias Federales Etiquetadas	0.00	0.00	0.00
Amortización de la Deuda Pública con Gasto Etiquetado	0.00	0.00	0.00
Gasto Etiquetado (sin incluir Amortización de la Deuda Pública)	83,950,644.78	11,240,631.96	11,240,631.96
Remanentes de Transferencias Federales Etiquetadas aplicados en el periodo		4,774,539.99	4,774,539.99
Balance Presupuestario de Recursos Etiquetados	0.00	34,237,090.77	34,237,090.77
Balance Presupuestario de Recursos Etiquetados sin Financiamiento Neto	0.00	34,237,090.77	34,237,090.77

NOMBRE DEL ENTE PUBLICO : Secretariado Ejecutivo del Sistema Estatal de Seguridad Pública

Estado Analítico del Ejercicio del Presupuesto de Egresos Detallado – LDF 6a.

Clasificación por Objeto del Gasto (Capítulo y Concepto)

Del 1 de Enero al 30 de junio de 2024

(PESOS)

Concepto	Egresos					Subejercicio
	Aprobado	Ampliaciones / Reducciones	Modificado	Devengado	Pagado	
b5) Productos Químicos, Farmacéuticos y de Laboratorio.	0.00	0.00	0.00	0.00	0.00	0.00
b6) Combustibles, Lubricantes y Aditivos.	0.00	0.00	0.00	0.00	0.00	0.00
b7) Vestuario, Blancos, Prendas de Protección y Artículos Deportivos.	25,438,108.48	-11,850,890.48	13,587,218.00	3,226,116.60	3,226,116.60	10,361,101.40
b8) Materiales y Suministros para Seguridad.	4,727,186.24	-1,513,586.24	3,213,600.00	3,213,056.16	3,213,056.16	543.84
b9) Herramientas, Refacciones y Accesorios Menores.	0.00	0.00	0.00	0.00	0.00	0.00
C. Servicios Generales.	10,133,992.46	965,689.44	11,099,681.90	719,419.20	719,419.20	10,380,262.70
c1) Servicios Básicos.	749,992.46	199,824.44	949,816.90	26,919.21	26,919.21	922,897.69
c2) Servicios de Arrendamiento.	0.00	0.00	0.00	0.00	0.00	0.00
c3) Servicios Profesionales, Científicos, Técnicos y Otros Servicios.	7,700,000.00	589,865.00	8,289,865.00	692,499.99	692,499.99	7,597,365.01
c4) Servicios Financieros, Bancarios y Comerciales.	0.00	0.00	0.00	0.00	0.00	0.00
c5) Servicios de Instalación, Reparación, Mantenimiento y Conservación.	1,684,000.00	176,000.00	1,860,000.00	0.00	0.00	1,860,000.00
c6) Servicios de Comunicación Social y Publicidad.	0.00	0.00	0.00	0.00	0.00	0.00
c7) Servicios de Traslado y Viáticos.	0.00	0.00	0.00	0.00	0.00	0.00
c8) Servicios Oficiales.	0.00	0.00	0.00	0.00	0.00	0.00
c9) Otros Servicios Generales.	0.00	0.00	0.00	0.00	0.00	0.00
D. Transferencias, Asignaciones, Subsidios y Otras Ayudas.	0.00	0.00	0.00	0.00	0.00	0.00
d1) Transferencias Internas y Asignaciones al Sector Público.	0.00	0.00	0.00	0.00	0.00	0.00
d2) Transferencias al Resto del Sector Público.	0.00	0.00	0.00	0.00	0.00	0.00
d3) Subsidios y Subvenciones.	0.00	0.00	0.00	0.00	0.00	0.00
d4) Ayudas Sociales.	0.00	0.00	0.00	0.00	0.00	0.00
d5) Pensiones y Jubilaciones.	0.00	0.00	0.00	0.00	0.00	0.00
d6) Transferencias a Fideicomisos, Mandatos y Otros Análogos.	0.00	0.00	0.00	0.00	0.00	0.00
d7) Transferencias a la Seguridad Social	0.00	0.00	0.00	0.00	0.00	0.00
d8) Donativos	0.00	0.00	0.00	0.00	0.00	0.00
d9) Transferencias al Exterior.	0.00	0.00	0.00	0.00	0.00	0.00
E. Bienes Muebles, Inmuebles e Intangibles.	43,651,357.60	5,969,382.40	49,620,740.00	4,082,040.00	4,082,040.00	45,538,700.00
e1) Mobiliario y Equipo de Administración.	668,040.00	256,960.00	925,000.00	0.00	0.00	925,000.00
e2) Mobiliario y Equipo Educativo y Recreativo.	212,000.00	-192,500.00	19,500.00	0.00	0.00	19,500.00
e3) Equipo e Instrumental Médico y de Laboratorio.	0.00	0.00	0.00	0.00	0.00	0.00
e4) Vehículos y Equipo de Transporte.	40,529,472.00	7,224,568.00	47,754,040.00	4,082,040.00	4,082,040.00	43,672,000.00
e5) Equipo de Defensa y Seguridad.	0.00	0.00	0.00	0.00	0.00	0.00
e6) Maquinaria, Otros Equipos y Herramientas.	184,245.60	-137,265.60	46,980.00	0.00	0.00	46,980.00
e7) Activos Biológicos.	0.00	0.00	0.00	0.00	0.00	0.00
e8) Bienes Inmuebles.	0.00	0.00	0.00	0.00	0.00	0.00
e9) Activos Intangibles.	2,057,600.00	-1,182,380.00	875,220.00	0.00	0.00	875,220.00
F. Inversión Pública.	0.00	0.00	0.00	0.00	0.00	0.00
f1) Obra Pública en Bienes de Dominio Público.	0.00	0.00	0.00	0.00	0.00	0.00
f2) Obra Pública en Bienes Propios.	0.00	0.00	0.00	0.00	0.00	0.00
f3) Proyectos Productivos y Acciones de Fomento	0.00	0.00	0.00	0.00	0.00	0.00
G. Inversiones Financieras y Otras Provisiones.	0.00	0.00	0.00	0.00	0.00	0.00
g1) Inversiones para el Fomento de Actividades Productivas	0.00	0.00	0.00	0.00	0.00	0.00
g2) Acciones y Participaciones de Capital	0.00	0.00	0.00	0.00	0.00	0.00
g3) Compra de Títulos y Valores	0.00	0.00	0.00	0.00	0.00	0.00
g4) Concesión de Préstamos.	0.00	0.00	0.00	0.00	0.00	0.00
g5) Inversiones en Fideicomisos, Mandatos y Otros Análogos.	0.00	0.00	0.00	0.00	0.00	0.00
Fideicomiso de Desastres Naturales (informativo)						
g6) Otras Inversiones Financieras	0.00	0.00	0.00	0.00	0.00	0.00
g7) Provisiones para Contingencias y Otras Erogaciones Especiales.	0.00	0.00	0.00	0.00	0.00	0.00
H. Participaciones y Aportaciones.	0.00	0.00	0.00	0.00	0.00	0.00
h1) Participaciones.	0.00	0.00	0.00	0.00	0.00	0.00
h2) Aportaciones.	0.00	0.00	0.00	0.00	0.00	0.00
h3) Convenios.	0.00	0.00	0.00	0.00	0.00	0.00
I. Deuda Pública.	0.00	0.00	0.00	0.00	0.00	0.00
i1) Amortización de la Deuda Pública.	0.00	0.00	0.00	0.00	0.00	0.00
i2) Intereses de la Deuda Pública.	0.00	0.00	0.00	0.00	0.00	0.00
i3) Comisiones de la Deuda Pública.	0.00	0.00	0.00	0.00	0.00	0.00
i4) Gastos de la Deuda Pública.	0.00	0.00	0.00	0.00	0.00	0.00
i5) Costo por Coberturas.	0.00	0.00	0.00	0.00	0.00	0.00
i6) Apoyos Financieros.	0.00	0.00	0.00	0.00	0.00	0.00
i7) Adeudos de Ejercicios Fiscales Anteriores (ADEFAS).	0.00	0.00	0.00	0.00	0.00	0.00
III. Total de Egresos	156,653,644.14	85,723,025.77	242,376,669.91	43,430,419.59	42,622,782.69	198,946,250.32

NOMBRE DEL ENTE PÚBLICO : Secretariado Ejecutivo del Sistema Estatal de Seguridad Pública
Estado Analítico del Ejercicio del Presupuesto de Egresos Detallado – LDF 6b.

Clasificación Administrativa
 Del 1 de Enero al 30 de junio de 2024
 (PESOS)

Concepto	Egresos					Subejercicio
	Aprobado	Ampliaciones / Reducciones	Modificado	Devengado	Pagado	
I. Gasto No Etiquetado	72,702,999.36	92,152,430.65	164,855,430.01	32,189,787.63	31,382,150.73	132,665,642.38
E. Entidades Paraestatales y Fideicomisos No Empresariales y No Financieros	72,702,999.36	92,152,430.65	164,855,430.01	32,189,787.63	31,382,150.73	132,665,642.38
Secretariado Ejecutivo del Sistema Estatal de Seguridad Pública	72,702,999.36	92,152,430.65	164,855,430.01	32,189,787.63	31,382,150.73	132,665,642.38
II. Gasto Etiquetado	83,950,644.78	-6,429,404.88	77,521,239.90	11,240,631.96	11,240,631.96	66,280,607.94
E. Entidades Paraestatales y Fideicomisos No Empresariales y No Financieros	83,950,644.78	-6,429,404.88	77,521,239.90	11,240,631.96	11,240,631.96	66,280,607.94
Secretariado Ejecutivo del Sistema Estatal de Seguridad Pública	83,950,644.78	-6,429,404.88	77,521,239.90	11,240,631.96	11,240,631.96	66,280,607.94
III. Total de Egresos	156,653,644.14	85,723,025.77	242,376,669.91	43,430,419.59	42,622,782.69	198,946,250.32

NOMBRE DEL ENTE PÚBLICO : Secretariado Ejecutivo del Sistema Estatal de Seguridad Pública

Estado Analítico del Ejercicio del Presupuesto de Egresos Detallado – LDF 6c.

Clasificación Funcional (Finalidad y Función)

Del 1 de Enero al 30 de junio de 2024

(PESOS)

Concepto	Egresos					Subejercicio
	Aprobado	Ampliaciones / Reducciones	Modificado	Devengado	Pagado	
I. Gasto No Etiquetado	72,702,999.36	92,152,430.65	164,855,430.01	32,189,787.63	31,382,150.73	132,665,642.38
A. Gobierno	72,702,999.36	92,152,430.65	164,855,430.01	32,189,787.63	31,382,150.73	132,665,642.38
a1) Legislación	0.00	0.00	0.00	0.00	0.00	0.00
a2) Justicia	0.00	0.00	0.00	0.00	0.00	0.00
a3) Coordinación de la Política de Gobierno	0.00	0.00	0.00	0.00	0.00	0.00
a4) Relaciones Exteriores	0.00	0.00	0.00	0.00	0.00	0.00
a5) Asuntos Financieros y Hacendarios	0.00	0.00	0.00	0.00	0.00	0.00
a6) Seguridad Nacional	0.00	0.00	0.00	0.00	0.00	0.00
a7) Asuntos de Orden Público y de Seguridad Interior	72,702,999.36	92,152,430.65	164,855,430.01	32,189,787.63	31,382,150.73	132,665,642.38
a8) Otros Servicios Generales	0.00	0.00	0.00	0.00	0.00	0.00
B. Desarrollo Social	0.00	0.00	0.00	0.00	0.00	0.00
b1) Protección Ambiental	0.00	0.00	0.00	0.00	0.00	0.00
b2) Vivienda y Servicios a la Comunidad	0.00	0.00	0.00	0.00	0.00	0.00
b3) Salud	0.00	0.00	0.00	0.00	0.00	0.00
b4) Recreación, Cultura y Otras Manifestaciones Sociales	0.00	0.00	0.00	0.00	0.00	0.00
b5) Educación	0.00	0.00	0.00	0.00	0.00	0.00
b6) Protección Social	0.00	0.00	0.00	0.00	0.00	0.00
b7) Otros Asuntos Sociales	0.00	0.00	0.00	0.00	0.00	0.00
b9) Prueba Función	0.00	0.00	0.00	0.00	0.00	0.00
C. Desarrollo Económico	0.00	0.00	0.00	0.00	0.00	0.00
c1) Asuntos Económicos, Comerciales y Laborales en General	0.00	0.00	0.00	0.00	0.00	0.00
c2) Agropecuaria, Silvicultura, Pesca y Caza	0.00	0.00	0.00	0.00	0.00	0.00
c3) Combustibles y Energía	0.00	0.00	0.00	0.00	0.00	0.00
c4) Minería, Manufacturas y Construcción	0.00	0.00	0.00	0.00	0.00	0.00
c5) Transporte	0.00	0.00	0.00	0.00	0.00	0.00
c6) Comunicaciones	0.00	0.00	0.00	0.00	0.00	0.00
c7) Turismo	0.00	0.00	0.00	0.00	0.00	0.00
c8) Ciencia, Tecnología e Innovación	0.00	0.00	0.00	0.00	0.00	0.00
c9) Otras Industrias y Otros Asuntos Económicos	0.00	0.00	0.00	0.00	0.00	0.00
D. Otras no Clasificadas en Funciones Anteriores	0.00	0.00	0.00	0.00	0.00	0.00
d1) Transac. de la Deuda Pública/Costo Financiero de la Deuda	0.00	0.00	0.00	0.00	0.00	0.00
d2) Transf., Part. y Aport. entre Diferentes Niv. y Ord. de Gob.	0.00	0.00	0.00	0.00	0.00	0.00
d3) Saneamiento del Sistema Financiero	0.00	0.00	0.00	0.00	0.00	0.00
d4) Adeudos de Ejercicios Fiscales Anteriores	0.00	0.00	0.00	0.00	0.00	0.00
II. Gasto Etiquetado	83,950,644.78	-6,429,404.88	77,521,239.90	11,240,631.96	11,240,631.96	66,280,607.94
A. Gobierno	83,950,644.78	-6,429,404.88	77,521,239.90	11,240,631.96	11,240,631.96	66,280,607.94
a1) Legislación	0.00	0.00	0.00	0.00	0.00	0.00
a2) Justicia	0.00	0.00	0.00	0.00	0.00	0.00
a3) Coordinación de la Política de Gobierno	0.00	0.00	0.00	0.00	0.00	0.00
a4) Relaciones Exteriores	0.00	0.00	0.00	0.00	0.00	0.00
a5) Asuntos Financieros y Hacendarios	0.00	0.00	0.00	0.00	0.00	0.00
a6) Seguridad Nacional	0.00	0.00	0.00	0.00	0.00	0.00
a7) Asuntos de Orden Público y de Seguridad Interior	83,950,644.78	-6,429,404.88	77,521,239.90	11,240,631.96	11,240,631.96	66,280,607.94
a8) Otros Servicios Generales	0.00	0.00	0.00	0.00	0.00	0.00
B. Desarrollo Social	0.00	0.00	0.00	0.00	0.00	0.00
b1) Protección Ambiental	0.00	0.00	0.00	0.00	0.00	0.00
b2) Vivienda y Servicios a la Comunidad	0.00	0.00	0.00	0.00	0.00	0.00
b3) Salud	0.00	0.00	0.00	0.00	0.00	0.00
b4) Recreación, Cultura y Otras Manifestaciones Sociales	0.00	0.00	0.00	0.00	0.00	0.00
b5) Educación	0.00	0.00	0.00	0.00	0.00	0.00
b6) Protección Social	0.00	0.00	0.00	0.00	0.00	0.00
b7) Otros Asuntos Sociales	0.00	0.00	0.00	0.00	0.00	0.00
b9) Prueba Función	0.00	0.00	0.00	0.00	0.00	0.00
C. Desarrollo Económico	0.00	0.00	0.00	0.00	0.00	0.00
c1) Asuntos Económicos, Comerciales y Laborales en General	0.00	0.00	0.00	0.00	0.00	0.00
c2) Agropecuaria, Silvicultura, Pesca y Caza	0.00	0.00	0.00	0.00	0.00	0.00
c3) Combustibles y Energía	0.00	0.00	0.00	0.00	0.00	0.00
c4) Minería, Manufacturas y Construcción	0.00	0.00	0.00	0.00	0.00	0.00
c5) Transporte	0.00	0.00	0.00	0.00	0.00	0.00
c6) Comunicaciones	0.00	0.00	0.00	0.00	0.00	0.00
c7) Turismo	0.00	0.00	0.00	0.00	0.00	0.00
c8) Ciencia, Tecnología e Innovación	0.00	0.00	0.00	0.00	0.00	0.00
c9) Otras Industrias y Otros Asuntos Económicos	0.00	0.00	0.00	0.00	0.00	0.00
D. Otras no Clasificadas en Funciones Anteriores	0.00	0.00	0.00	0.00	0.00	0.00
d1) Transac. de la Deuda Pública/Costo Financiero de la Deuda	0.00	0.00	0.00	0.00	0.00	0.00
d2) Transf., Part. y Aport. entre Diferentes Niv. y Ord. de Gob.	0.00	0.00	0.00	0.00	0.00	0.00
d3) Saneamiento del Sistema Financiero	0.00	0.00	0.00	0.00	0.00	0.00
d4) Adeudos de Ejercicios Fiscales Anteriores	0.00	0.00	0.00	0.00	0.00	0.00
III. Total de Egresos	156,653,644.14	85,723,025.77	242,376,669.91	43,430,419.59	42,622,782.69	198,946,250.32

NOMBRE DEL ENTE PÚBLICO : Secretariado Ejecutivo del Sistema Estatal de Seguridad Pública
Estado Analítico del Ejercicio del Presupuesto de Egresos Detallado – LDF 6d.

Clasificación de Servicios Personales por Categoría
Del 1 de Enero al 30 de junio de 2024
(PESOS)

Concepto	Egresos					Subejercicio
	Aprobado	Ampliaciones / Reducciones	Modificado	Devengado	Pagado	
I. Gasto No Etiquetado	53,231,266.10	916,548.39	54,147,814.49	21,481,781.06	20,675,270.09	32,666,033.43
A. Personal Administrativo y de Servicio Público	53,231,266.10	916,548.39	54,147,814.49	21,481,781.06	20,675,270.09	32,666,033.43
B. Magisterio	0.00	0.00	0.00	0.00	0.00	0.00
C. Servicios de Salud	0.00	0.00	0.00	0.00	0.00	0.00
c1) Personal Administrativo	0.00	0.00	0.00	0.00	0.00	0.00
c2) Personal Médico, Paramédico y Afín	0.00	0.00	0.00	0.00	0.00	0.00
D. Seguridad Pública	0.00	0.00	0.00	0.00	0.00	0.00
E. Gastos Asociados a la Implementación de Nuevas Leyes Federales o Reformas a las mismas	0.00	0.00	0.00	0.00	0.00	0.00
e1) Nombre del Programa o Ley 1	0.00	0.00	0.00	0.00	0.00	0.00
F. Sentencias Laborales Definitivas	0.00	0.00	0.00	0.00	0.00	0.00
II. Gasto Etiquetado	0.00	0.00	0.00	0.00	0.00	0.00
A. Personal Administrativo y de Servicio Público	0.00	0.00	0.00	0.00	0.00	0.00
B. Magisterio	0.00	0.00	0.00	0.00	0.00	0.00
C. Servicios de Salud	0.00	0.00	0.00	0.00	0.00	0.00
c1) Personal Administrativo	0.00	0.00	0.00	0.00	0.00	0.00
c2) Personal Médico, Paramédico y Afín	0.00	0.00	0.00	0.00	0.00	0.00
D. Seguridad Pública	0.00	0.00	0.00	0.00	0.00	0.00
E. Gastos Asociados a la Implementación de Nuevas Leyes Federales o Reformas a las mismas	0.00	0.00	0.00	0.00	0.00	0.00
e1) Nombre del Programa o Ley 1	0.00	0.00	0.00	0.00	0.00	0.00
F. Sentencias Laborales Definitivas	0.00	0.00	0.00	0.00	0.00	0.00
III. Total del Gasto en Servicios Personales	53,231,266.10	916,548.39	54,147,814.49	21,481,781.06	20,675,270.09	32,666,033.43

GOBIERNO CONSTITUCIONAL DEL ESTADO DE CHIAPAS
SECRETARIADO EJECUTIVO DEL SISTEMA ESTATAL DE SEGURIDAD
PÚBLICA

SISTEMA CONTABLE 2024
RELACIÓN DE BIENES MUEBLES QUE COMPONEN SU PATRIMONIO
Cuenta Pública al 30 de junio de 2024

Página 1 de 67

Hora: 11:56:38a. m.

Fecha: 30/07/2024

Código	Descripción del Bien	Valor en Libros
1241	Mobiliario y Equipo de Administración	28,434,598.33
1241 121110111A1X00100501 0003	Sillón Ejecutivo Giratorio S/M Serie:S/S Fact:10936 Patrimonio:2030105012775	3,010.82
1241 121110111A1X00100501 0006	Mesa para Computadora S/M 110 Serie:S/S Fact:11831 Patrimonio:2030105013165	7,873.50
1241 121110111A1X00100501 0008	Librero Vertical OFIK S/M Serie:S/S Fact:11872 Patrimonio:2030105013300	3,492.92
1241 121110111A1X00100501 0009	Librero Vertical OFIK S/M Serie:S/S Fact:11872 Patrimonio:2030105013301	3,492.92
1241 121110111A1X00100501 0010	Escritorio Ejecutivo OFIK S/M Serie:S/S Fact:11891 Patrimonio:2030105013302	4,835.76
1241 121110111A1X00100601 0005	C.P.U ACER VERITON 6800 Serie: PS0078824754700034EH00 Fact. 0428-0442 Patrimonio: 2030106000163, 20301200603	18,371.88
1241 121110111A1X00100901 0003	Computadora marca lanix	9,308.51
1241 121110111A1X00100901 0006	Gabinete S/M 770 Serie: S/S Fact: 1430 Patrimonio: 2560009000003	5,623.50
1241 121110111A1X00100901 0007	Escritorio Semiejecutivo NORVID 770 Serie: S/S Fact: 1430 Patrimonio: 2560009000004	6,095.00
1241 121110111A1X00100901 0008	Conjunto Secretarial S/M Serie: S/S Fact: 1430 Patrimonio: 2560009000005	4,473.50
1241 121110111A1X00100901 0013	C.P.U HP DC7900 SF Serie: MXJ95005QK Fact. 4634-4637 Patrimonio: 25600090000841	11,674.80
1241 121110111A1X00100901 0014	C.P.U HP DC7900 SF Serie: MXJ95005M5 Fact. 4634-4637 Patrimonio: 25600090000845	11,674.80
1241 121110111A1X00101001 0004	Computadora Personal HP Compaq DC7900 Procesador Intel Core Duo E7500 Serie MXJ93303KZ	19,262.04
1241 121110111A1X00101001 0005	Computadora Personal HP Compaq DC7900 Procesador Intel Core Duo E7500 Serie MXJ9400616	21,172.86
1241 121110111A1X00101001 0006	Computadora Personal HP Compaq DC7900 Procesador Intel Core Duo E7500 Serie MXJ93303LD	21,252.36
1241 121110111A1X00101001 0007	Computadora Personal HP Compaq DC7900 Procesador Intel Core Duo E7500 Serie MXJ9500CGK	21,252.36
1241 121110111A1X00101001 0008	Computadora Personal HP Compaq DC7900 Procesador Intel Core Duo E7500 Serie MXJ9500CSR	21,692.00
1241 121110111A1X00101001 0009	Computadora Personal HP Compaq DC7900 Procesador Intel Core Duo E7500 Serie MXJ9500CGH	21,475.08
1241 121110111A1X00101001 0020	Impresora HP LaserJet P4014N Serie CNDX159671	14,500.00
1241 121110111A1X00101001 0028	Computadora Personal HP Compaq DC7900 Serie MXJ9500CGL	21,692.00
1241 121110111A1X00101001 0029	Computadora Personal HP Compaq DC7900 Serie MXJ9500CGW	21,692.00
1241 121110111A1X00101001 0030	Computadora Personal HP Compaq DC7900 Serie MXJ9500CGV	21,692.00
1241 121110111A1X00101001 0032	Computadora Personal HP Compaq DC7900 Serie MXJ9500CJJ	21,041.24
1241 121110111A1X00101001 0036	Lectora RFID Handheld	974,980.00
1241 121110111A1X00101301 0005	Escritorio Secretarial, madera formaica, Mod-GNO-527, S/S, No. de Inventario 2560013000081, Fact-1489.	4,720.04
1241 121110111A1X00101301 0006	Escritorio Secretarial, madera formaica, Mod-GNO-527, S/S, No. de Inventario 2560013000082, Fact-1489.	4,720.04
1241 121110111A1X00101301 0007	Escritorio Secretarial, madera formaica, Mod-GNO-527, S/S, No. de Inventario 2560013000083, Fact-1489.	4,720.04
1241 121110111A1X00101301 0008	Escritorio Secretarial, madera formaica, Mod-GNO-527, S/S, No. de Inventario 2560013000084, Fact-1489.	4,720.04

GOBIERNO CONSTITUCIONAL DEL ESTADO DE CHIAPAS
SECRETARIADO EJECUTIVO DEL SISTEMA ESTATAL DE SEGURIDAD
PÚBLICA

SISTEMA CONTABLE 2024
RELACIÓN DE BIENES MUEBLES QUE COMPONEN SU PATRIMONIO
Cuenta Pública al 30 de junio de 2024

Página 2 de 67

Hora: 11:56:38a. m.

Fecha: 30/07/2024

Código	Descripción del Bien	Valor en Libros
1241 121110111A1X00101301 0009	Escritorio Secretarial, madera formaica, Mod-GNO-527, S/S, No. de Inventario 2560013000085, Fact-1489.	4,720.04
1241 121110111A1X00101301 0010	Escritorio Secretarial, madera formaica, Mod-GNO-527, S/S, No. de Inventario 2560013000086, Fact-1489.	4,720.04
1241 121110111A1X00101301 0011	Escritorio Secretarial, madera formaica, Mod-GNO-527, S/S, No. de Inventario 2560013000087, Fact-1489.	4,720.04
1241 121110111A1X00101301 0012	Escritorio Secretarial, madera formaica, Mod-GNO-527, S/S, No. de Inventario 2560013000088, Fact-1489.	4,720.04
1241 121110111A1X00101301 0013	Escritorio Secretarial, madera formaica, Mod-GNO-527, S/S, No. de inventario 2560013000089, Fact-1489.	4,720.04
1241 121110111A1X00101301 0021	Gabinete, madera formaica, Multiusos de 51x59x100cm fabricado todo en 16mm incluye: 2 bisagras bidimensionales, 1 jaladera de arco, 1 cerradura con llave, 4 canaletas con niveladores de altura y cantos impermeabilizados con PVC de 2mm sellado por termofundido, Mod-GNO-548 , S/S, No. de Inventario 2560013000097, Fact-1489.	3,525.76
1241 121110111A1X00101301 0022	Sillón Ejecutivo Giratorio, Metal Tela, Respaldo alto en piel con piston neumatico para control de altura y reclinado. Base de estrella con 5 puntos con rodajas, Mod-GNNS-500P, S/S, No. de Inventario 2560013000098, Fact-1489.	3,373.66
1241 121110111A1X00101301 0023	Sillón Ejecutivo Giratorio, Metal Tela, Respaldo alto en piel con piston neumatico para control de altura y reclinado. Base de estrella con 5 puntos con rodajas, Mod-GNNS-500P, S/S, No. de Inventario 2560013000099, Fact-1489.	3,373.66
1241 121110111A1X00101301 0026	Archivero Horizontal de 2 Gavetas, madera formaica, dimensiones 88x54x75cm que consta de: 1 cubierta y 2 soportes en 28mm 2 frentes y 1 respaldo en 16mm. Incluye: 1 cerradura con llaves simultanea para 2 gavetas, 2 pares de correderas embalinadas de 15cm, 4 canaletas con niveladores de altura, 4 jaladeras, Mod-GNO-513, S/S, No. de Inventario 2560013000102, Fact-1489.	5,615.26
1241 121110111A1X00101301 0027	Conjunto Ejecutivo Modular, madera formaica, Dimensiones 180x220x180 cm formado por: 1 librero sobre credenza con 2 puertas, 1 escritorio peninsular que consta de 3 cubiertas, 2 soportes y 2 soportes de librero en 28mm 2 faldones, 1 pedestal, 1 respaldo, 2 entrepaños, 2 soportes divisorios y 2 puertas, Mod-GNO-570, S/S, No. de inventario, Fact.-1489.	14,243.34
1241 121110111A1X00101301 0028	Mesa para Sala de Juntas, madera formaica, Mesa de consejo oval base rectangular de 240x120x75cm que consta de 1cubierta y 2 soportes en 28mm, 1 faldon en 16mm, incluye 4 canaletas con niveladores de altura y cantos impermeabilizados con PVC de 2mm sellado por termofundido, Mod-GNO-522, S/S, No. de Inventario 2560013000104, Fact-1489	5,931.48
1241 121110111A1X00101301 0029	Mesa para Sala de Juntas, madera formaica, Mesa de consejo oval base rectangular de 240x120x75cm que consta de 1cubierta y 2 soportes en 28mm, 1 faldon en 16mm, incluye 4 canaletas con niveladores de altura y cantos impermeabilizados con PVC de 2mm sellado por termofundido, Mod-GNO-522, S/S, No. de Inventario 2560013000105, Fact-1489	11,863.94
1241 121110111A1X00101301 0031	Archivero Vertical de 3 Gavetas, madera formaica, de 49.5x60x95cm que consta de: 1 cubierta y 2 soportes en 28mm, 3 frentes y un respaldo de 16mm. incluye una cerradura con llave simultanea para 3 gavetas, 3 jaladeras de arco, 4 canaletas con niveladores de altura, 3 pares de correderas embalinadas de 50, Mod-GNO-507 ,S/S, No. de Inventario 2560013000107, Fact-1489.	5,564.10
1241 121110111A1X00101301 0032	Archivero Vertical de 3 Gavetas, madera formaica, de 49.5x60x95cm que consta de: 1 cubierta y 2 soportes en 28mm, 3 frentes y un respaldo de 16mm. incluye una cerradura con llave simultanea para 3 gavetas, 3 jaladeras de arco, 4 canaletas con niveladores de altura, 3 pares de correderas embalinadas de 50, Mod-GNO-507 ,S/S, No. de Inventario 2560013000108, Fact-1489.	5,564.10

GOBIERNO CONSTITUCIONAL DEL ESTADO DE CHIAPAS
SECRETARIADO EJECUTIVO DEL SISTEMA ESTATAL DE SEGURIDAD
PÚBLICA

SISTEMA CONTABLE 2024
RELACIÓN DE BIENES MUEBLES QUE COMPONEN SU PATRIMONIO
Cuenta Pública al 30 de junio de 2024

Página 3 de 67

Hora: 11:56:38a. m.

Fecha: 30/07/2024

Código	Descripción del Bien	Valor en Libros
1241 121110111A1X00101301 0033	Archivero Vertical de 3 Gavetas, madera formaica, de 49.5x60x95cm que consta de: 1 cubierta y 2 soportes en 28mm, 3 frentes y un respaldo de 16mm. incluye una cerradura con llave simultanea para 3 gavetas, 3 jaladeras de arco, 4 canaletas con niveladores de altura, 3 pares de correderas embaladas de 50, Mod-GNO-507 ,S/S, No. de Inventario 2560013000109, Fact-1489.	5,564.10
1241 121110111A1X00101301 0034	Archivero Vertical de 3 Gavetas, madera formaica, de 49.5x60x95cm que consta de: 1 cubierta y 2 soportes en 28mm, 3 frentes y un respaldo de 16mm. incluye una cerradura con llave simultanea para 3 gavetas, 3 jaladeras de arco, 4 canaletas con niveladores de altura, 3 pares de correderas embaladas de 50, Mod-GNO-507 ,S/S, No. de Inventario 2560013000110, Fact-1489	5,564.10
1241 121110111A1X00101301 0035	Archivero Vertical de 3 Gavetas, madera formaica, de 49.5x60x95cm que consta de: 1 cubierta y 2 soportes en 28mm, 3 frentes y un respaldo de 16mm. incluye una cerradura con llave simultanea para 3 gavetas, 3 jaladeras de arco, 4 canaletas con niveladores de altura, 3 pares de correderas embaladas de 50, Mod-GNO-507 ,S/S, No. de Inventario 2560013000111, Fact-1489	5,564.10
1241 121110111A1X00101301 0036	Archivero Vertical de 3 Gavetas, madera formaica, de 49.5x60x95cm que consta de: 1 cubierta y 2 soportes en 28mm, 3 frentes y un respaldo de 16mm. incluye una cerradura con llave simultanea para 3 gavetas, 3 jaladeras de arco, 4 canaletas con niveladores de altura, 3 pares de correderas embaladas de 50, Mod-GNO-507 ,S/S, No. de Inventario 2560013000112, Fact-1489	5,564.10
1241 121110111A1X00101301 0037	Librero Vertical, madera formaica, de 83x35x180cm que consta de: 2 soportes, 1 respaldo 5 entrepaños y 1 peinazo de 16mm. incluye 4 canaletas con niveladores de altura y cantos impermeabilizados con PVC de 2mm sellado por termofundido, Mod-GNO-531 , S/S, No. de inventario 2560013000113, Fact-1489	3,986.66
1241 121110111A1X00101301 0046	Estante de Metal, formado por 4 postes de 2.21 y 5 entrepaños de 91.5x60cm calibre 22 con un refuerzo y 40 tornillos, Mod-GNNM-ESTANTE5XL, S/S, No. de Inventario 2560013000122, Fact-1489.	3,224.80
1241 121110111A1X00101301 0047	Estante de Metal, formado por 4 postes de 2.21 y 5 entrepaños de 91.5x60cm calibre 22 con un refuerzo y 40 tornillos, Mod-GNNM-ESTANTE5XL, S/S, No. de Inventario 2560013000123, Fact-1489.	3,224.80
1241 121110111A1X00101301 0048	Estante de Metal, formado por 4 postes de 2.21 y 5 entrepaños de 91.5x60cm calibre 22 con un refuerzo y 40 tornillos, Mod-GNNM-ESTANTE5XL, S/S, No. de Inventario 2560013000124, Fact-1489.	3,224.80
1241 121110111A1X00101301 0049	Estante de Metal, formado por 4 postes de 2.21 y 5 entrepaños de 91.5x60cm calibre 22 con un refuerzo y 40 tornillos, Mod-GNNM-ESTANTE5XL, S/S, No. de Inventario 2560013000125, Fact-1489.	3,224.80
1241 121110111A1X00101301 0050	Estante de Metal, formado por 4 postes de 2.21 y 5 entrepaños de 91.5x60cm calibre 22 con un refuerzo y 40 tornillos, Mod-GNNM-ESTANTE5XL, S/S, No. de Inventario 2560013000126, Fact-1489.	3,224.80
1241 121110111A1X00101301 0051	Estante de Metal, formado por 4 postes de 2.21 y 5 entrepaños de 91.5x60cm calibre 22 con un refuerzo y 40 tornillos, Mod-GNNM-ESTANTE5XL, S/S, No. de Inventario 2560013000127, Fact-1489.	3,224.80
1241 121110111A1X00101301 0052	Estante de Metal, formado por 4 postes de 2.21 y 5 entrepaños de 91.5x60cm calibre 22 con un refuerzo y 40 tornillos, Mod-GNNM-ESTANTE5XL, S/S, No. de Inventario 2560013000128, Fact-1489.	3,224.80
1241 121110111A1X00101301 0053	Estante de Metal, formado por 4 postes de 2.21 y 5 entrepaños de 91.5x60cm calibre 22 con un refuerzo y 40 tornillos, Mod-GNNM-ESTANTE5XL, S/S, No. de Inventario 2560013000129, Fact-1489.	3,224.80

GOBIERNO CONSTITUCIONAL DEL ESTADO DE CHIAPAS
SECRETARIADO EJECUTIVO DEL SISTEMA ESTATAL DE SEGURIDAD
PÚBLICA

SISTEMA CONTABLE 2024
RELACIÓN DE BIENES MUEBLES QUE COMPONEN SU PATRIMONIO
Cuenta Pública al 30 de junio de 2024

Página 4 de 67

Hora: 11:56:38a. m.

Fecha: 30/07/2024

Código	Descripción del Bien	Valor en Libros
1241 121110111A1X00101301 0054	Estante de Metal, formado por 4 postes de 2.21 y 5 entrepaños de 91.5x60cm calibre 22 con un refuerzo y 40 tornillos, Mod-GNNM-ESTANTE5XL, S/S, No. de Inventario 2560013000130, Fact-1489.	3,224.80
1241 121110111A1X00101301 0055	Estante de Metal, formado por 4 postes de 2.21 y 5 entrepaños de 91.5x60cm calibre 22 con un refuerzo y 40 tornillos, Mod-GNNM-ESTANTE5XL, S/S, No. de Inventario 2560013000131, Fact-1489.	3,224.80
1241 121110111A1X00101301 0056	Estante de Metal, formado por 4 postes de 2.21 y 5 entrepaños de 91.5x60cm calibre 22 con un refuerzo y 40 tornillos, Mod-GNNM-ESTANTE5XL, S/S, No. de Inventario 2560013000132, Fact-1489.	3,224.80
1241 121110111A1X00101301 0057	Estante de Metal, formado por 4 postes de 2.21 y 5 entrepaños de 91.5x60cm calibre 22 con un refuerzo y 40 tornillos, Mod-GNNM-ESTANTE5XL, S/S, No. de Inventario 2560013000133, Fact-1489.	3,224.80
1241 121110111A1X00101301 0058	Estante de Metal, formado por 4 postes de 2.21 y 5 entrepaños de 91.5x60cm calibre 22 con un refuerzo y 40 tornillos, Mod-GNNM-ESTANTE5XL, S/S, No. de Inventario 2560013000134, Fact-1489.	3,224.80
1241 121110111A1X00101301 0059	Estante de Metal, formado por 4 postes de 2.21 y 5 entrepaños de 91.5x60cm calibre 22 con un refuerzo y 40 tornillos, Mod-GNNM-ESTANTE5XL, S/S, No. de Inventario 2560013000135, Fact-1489.	3,224.80
1241 121110111A1X00101301 0060	Estante de Metal, formado por 4 postes de 2.21 y 5 entrepaños de 91.5x60cm calibre 22 con un refuerzo y 40 tornillos, Mod-GNNM-ESTANTE5XL, S/S, No. de Inventario 2560013000136, Fact-1489.	3,224.80
1241 121110111A1X00101301 0061	Estante de Metal, formado por 4 postes de 2.21 y 5 entrepaños de 91.5x60cm calibre 22 con un refuerzo y 40 tornillos, Mod-GNNM-ESTANTE5XL, S/S, No. de Inventario 2560013000137, Fact-1489.	3,224.80
1241 121110111A1X00101301 0062	Estante de Metal, formado por 4 postes de 2.21 y 5 entrepaños de 91.5x60cm calibre 22 con un refuerzo y 40 tornillos, Mod-GNNM-ESTANTE5XL, S/S, No. de Inventario 2560013000138, Fact-1489.	3,224.80
1241 121110111A1X00101301 0063	Estante de Metal, formado por 4 postes de 2.21 y 5 entrepaños de 91.5x60cm calibre 22 con un refuerzo y 40 tornillos, Mod-GNNM-ESTANTE5XL, S/S, No. de Inventario 2560013000139, Fact-1489.	3,224.80
1241 121110111A1X00101301 0064	Estante de Metal, formado por 4 postes de 2.21 y 5 entrepaños de 91.5x60cm calibre 22 con un refuerzo y 40 tornillos, Mod-GNNM-ESTANTE5XL, S/S, No. de Inventario 2560013000140, Fact-1489.	3,224.80
1241 121110111A1X00101301 0065	Estante de Metal, formado por 4 postes de 2.21 y 5 entrepaños de 91.5x60cm calibre 22 con un refuerzo y 40 tornillos, Mod-GNNM-ESTANTE5XL, S/S, No. de Inventario 2560013000141, Fact-1489.	3,224.80
1241 121110111A1X00101301 0066	Estante de Metal, formado por 4 postes de 2.21 y 5 entrepaños de 91.5x60cm calibre 22 con un refuerzo y 40 tornillos, Mod-GNNM-ESTANTE5XL, S/S, No. de Inventario 2560013000142, Fact-1489.	3,224.80
1241 121110111A1X00101301 0067	Estante de Metal, formado por 4 postes de 2.21 y 5 entrepaños de 91.5x60cm calibre 22 con un refuerzo y 40 tornillos, Mod-GNNM-ESTANTE5XL, S/S, No. de Inventario 2560013000143, Fact-1489.	3,224.80
1241 121110111A1X00101301 0068	Estante de Metal, formado por 4 postes de 2.21 y 5 entrepaños de 91.5x60cm calibre 22 con un refuerzo y 40 tornillos, Mod-GNNM-ESTANTE5XL, S/S, No. de Inventario 2560013000144, Fact-1489.	3,224.80
1241 121110111A1X00101301 0069	Estante de Metal, formado por 4 postes de 2.21 y 5 entrepaños de 91.5x60cm calibre 22 con un refuerzo y 40 tornillos, Mod-GNNM-ESTANTE5XL, S/S, No. de Inventario 2560013000145, Fact-1489.	3,224.80
1241 121110111A1X00101301 0070	Estante de Metal, formado por 4 postes de 2.21 y 5 entrepaños de 91.5x60cm calibre 22 con un refuerzo y 40 tornillos, Mod-GNNM-ESTANTE5XL, S/S, No. de Inventario 2560013000146, Fact-1489.	3,224.80

GOBIERNO CONSTITUCIONAL DEL ESTADO DE CHIAPAS
SECRETARIADO EJECUTIVO DEL SISTEMA ESTATAL DE SEGURIDAD
PÚBLICA

SISTEMA CONTABLE 2024
RELACIÓN DE BIENES MUEBLES QUE COMPONEN SU PATRIMONIO
Cuenta Pública al 30 de junio de 2024

Página 5 de 67

Hora: 11:56:38a. m.

Fecha: 30/07/2024

Código	Descripción del Bien	Valor en Libros
1241 121110111A1X00101301 0071	Estante de Metal, formado por 4 postes de 2.21 y 5 entrepaños de 91.5x60cm calibre 22 con un refuerzo y 40 tornillos, Mod-GNNM-ESTANTE5XL, S/S, No. de Inventario 2560013000147, Fact-1489.	3,224.80
1241 121110111A1X00101301 0072	Estante de Metal, formado por 4 postes de 2.21 y 5 entrepaños de 91.5x60cm calibre 22 con un refuerzo y 40 tornillos, Mod-GNNM-ESTANTE5XL, S/S, No. de Inventario 2560013000148, Fact-1489.	3,224.80
1241 121110111A1X00101301 0073	Estante de Metal, formado por 4 postes de 2.21 y 5 entrepaños de 91.5x60cm calibre 22 con un refuerzo y 40 tornillos, Mod-GNNM-ESTANTE5XL, S/S, No. de Inventario 2560013000149, Fact-1489.	3,224.80
1241 121110111A1X00101301 0074	Estante de Metal, formado por 4 postes de 2.21 y 5 entrepaños de 91.5x60cm calibre 22 con un refuerzo y 40 tornillos, Mod-GNNM-ESTANTE5XL, S/S, No. de Inventario 2560013000150, Fact-1489.	3,224.80
1241 121110111A1X00101301 0075	Estante de Metal, formado por 4 postes de 2.21 y 5 entrepaños de 91.5x60cm calibre 22 con un refuerzo y 40 tornillos, Mod-GNNM-ESTANTE5XL, S/S, No. de Inventario 2560013000151, Fact-1489.	3,224.80
1241 121110111A1X00101301 0076	Estante de Metal, formado por 4 postes de 2.21 y 5 entrepaños de 91.5x60cm calibre 22 con un refuerzo y 40 tornillos, Mod-GNNM-ESTANTE5XL, S/S, No. de Inventario 2560013000152, Fact-1489.	3,224.80
1241 121110111A1X00101301 0077	Estante de Metal, formado por 4 postes de 2.21 y 5 entrepaños de 91.5x60cm calibre 22 con un refuerzo y 40 tornillos, Mod-GNNM-ESTANTE5XL, S/S, No. de Inventario 2560013000153, Fact-1489.	3,224.80
1241 121110111A1X00101301 0078	Estante de Metal, formado por 4 postes de 2.21 y 5 entrepaños de 91.5x60cm calibre 22 con un refuerzo y 40 tornillos, Mod-GNNM-ESTANTE5XL, S/S, No. de Inventario 2560013000154, Fact-1489.	3,224.80
1241 121110111A1X00101301 0079	Estante de Metal, formado por 4 postes de 2.21 y 5 entrepaños de 91.5x60cm calibre 22 con un refuerzo y 40 tornillos, Mod-GNNM-ESTANTE5XL, S/S, No. de Inventario 2560013000155, Fact-1489.	3,224.80
1241 121110111A1X00101301 0080	Estante de Metal, formado por 4 postes de 2.21 y 5 entrepaños de 91.5x60cm calibre 22 con un refuerzo y 40 tornillos, Mod-GNNM-ESTANTE5XL, S/S, No. de Inventario 2560013000156, Fact-1489.	3,224.80
1241 121110111A1X00101301 0081	Estante de Metal, formado por 4 postes de 2.21 y 5 entrepaños de 91.5x60cm calibre 22 con un refuerzo y 40 tornillos, Mod-GNNM-ESTANTE5XL, S/S, No. de Inventario 2560013000157, Fact-1489.	3,224.80
1241 121110111A1X00101301 0082	Estante de Metal, formado por 4 postes de 2.21 y 5 entrepaños de 91.5x60cm calibre 22 con un refuerzo y 40 tornillos, Mod-GNNM-ESTANTE5XL, S/S, No. de Inventario 2560013000158, Fact-1489.	3,224.80
1241 121110111A1X00101301 0083	Estante de Metal, formado por 4 postes de 2.21 y 5 entrepaños de 91.5x60cm calibre 22 con un refuerzo y 40 tornillos, Mod-GNNM-ESTANTE5XL, S/S, No. de Inventario 2560013000159, Fact-1489.	3,224.80
1241 121110111A1X00101301 0084	Estante de Metal, formado por 4 postes de 2.21 y 5 entrepaños de 91.5x60cm calibre 22 con un refuerzo y 40 tornillos, Mod-GNNM-ESTANTE5XL, S/S, No. de Inventario 2560013000160, Fact-1489.	3,224.80
1241 121110111A1X00101301 0085	Estante de Metal, formado por 4 postes de 2.21 y 5 entrepaños de 91.5x60cm calibre 22 con un refuerzo y 40 tornillos, Mod-GNNM-ESTANTE5XL, S/S, No. de Inventario 2560013000161, Fact-1489.	3,224.80
1241 121110111A1X00101301 0086	Estante de Metal, formado por 4 postes de 2.21 y 5 entrepaños de 91.5x60cm calibre 22 con un refuerzo y 40 tornillos, Mod-GNNM-ESTANTE5XL, S/S, No. de Inventario 2560013000162, Fact-1489.	3,224.80
1241 121110111A1X00101301 0087	Estante de Metal, formado por 4 postes de 2.21 y 5 entrepaños de 91.5x60cm calibre 22 con un refuerzo y 40 tornillos, Mod-GNNM-ESTANTE5XL, S/S, No. de Inventario 2560013000163, Fact-1489.	3,224.80

GOBIERNO CONSTITUCIONAL DEL ESTADO DE CHIAPAS
SECRETARIADO EJECUTIVO DEL SISTEMA ESTATAL DE SEGURIDAD
PÚBLICA

SISTEMA CONTABLE 2024
RELACIÓN DE BIENES MUEBLES QUE COMPONEN SU PATRIMONIO
Cuenta Pública al 30 de junio de 2024

Página 6 de 67

Hora: 11:56:38a. m.

Fecha: 30/07/2024

Código	Descripción del Bien	Valor en Libros
1241 121110111A1X00101301 0088	Estante de Metal, formado por 4 postes de 2.21 y 5 entrepaños de 91.5x60cm calibre 22 con un refuerzo y 40 tornillos, Mod-GNNM-ESTANTE5XL, S/S, No. de Inventario 2560013000164, Fact-1489.	3,224.80
1241 121110111A1X00101301 0089	Estante de Metal, formado por 4 postes de 2.21 y 5 entrepaños de 91.5x60cm calibre 22 con un refuerzo y 40 tornillos, Mod-GNNM-ESTANTE5XL, S/S, No. de Inventario 2560013000165, Fact-1489.	3,224.80
1241 121110111A1X00101301 0090	Estante de Metal, formado por 4 postes de 2.21 y 5 entrepaños de 91.5x60cm calibre 22 con un refuerzo y 40 tornillos, Mod-GNNM-ESTANTE5XL, S/S, No. de Inventario 2560013000166, Fact-1489.	3,224.80
1241 121110111A1X00101301 0091	Estante de Metal, formado por 4 postes de 2.21 y 5 entrepaños de 91.5x60cm calibre 22 con un refuerzo y 40 tornillos, Mod-GNNM-ESTANTE5XL, S/S, No. de Inventario 2560013000167, Fact-1489.	3,224.80
1241 121110111A1X00101301 0092	Estante de Metal, formado por 4 postes de 2.21 y 5 entrepaños de 91.5x60cm calibre 22 con un refuerzo y 40 tornillos, Mod-GNNM-ESTANTE5XL, S/S, No. de Inventario 2560013000168, Fact-1489.	3,224.80
1241 121110111A1X00101301 0093	Estante de Metal, formado por 4 postes de 2.21 y 5 entrepaños de 91.5x60cm calibre 22 con un refuerzo y 40 tornillos, Mod-GNNM-ESTANTE5XL, S/S, No. de Inventario 2560013000169, Fact-1489.	3,224.80
1241 121110111A1X00101301 0094	Estante de Metal, formado por 4 postes de 2.21 y 5 entrepaños de 91.5x60cm calibre 22 con un refuerzo y 40 tornillos, Mod-GNNM-ESTANTE5XL, S/S, No. de Inventario 2560013000170, Fact-1489.	3,224.80
1241 121110111A1X00101301 0095	Estante de Metal, formado por 4 postes de 2.21 y 5 entrepaños de 91.5x60cm calibre 22 con un refuerzo y 40 tornillos, Mod-GNNM-ESTANTE5XL, S/S, No. de Inventario 2560013000171, Fact-1489.	3,224.80
1241 121110111A1X00101301 0096	Estante de Metal, formado por 4 postes de 2.21 y 5 entrepaños de 91.5x60cm calibre 22 con un refuerzo y 40 tornillos, Mod-GNNM-ESTANTE5XL, S/S, No. de Inventario 2560013000172, Fact-1489.	3,224.80
1241 121110111A1X00101301 0097	Estante de Metal, formado por 4 postes de 2.21 y 5 entrepaños de 91.5x60cm calibre 22 con un refuerzo y 40 tornillos, Mod-GNNM-ESTANTE5XL, S/S, No. de Inventario 2560013000173, Fact-1489.	3,224.80
1241 121110111A1X00101301 0098	Estante de Metal, formado por 4 postes de 2.21 y 5 entrepaños de 91.5x60cm calibre 22 con un refuerzo y 40 tornillos, Mod-GNNM-ESTANTE5XL, S/S, No. de Inventario 2560013000174, Fact-1489.	3,224.80
1241 121110111A1X00101301 0099	Estante de Metal, formado por 4 postes de 2.21 y 5 entrepaños de 91.5x60cm calibre 22 con un refuerzo y 40 tornillos, Mod-GNNM-ESTANTE5XL, S/S, No. de Inventario 2560013000175, Fact-1489.	3,224.80
1241 121110111A1X00101301 0100	Estante de Metal, formado por 4 postes de 2.21 y 5 entrepaños de 91.5x60cm calibre 22 con un refuerzo y 40 tornillos, Mod-GNNM-ESTANTE5XL, S/S, No. de Inventario 2560013000176, Fact-1489.	3,224.80
1241 121110111A1X00101301 0101	Estante de Metal, formado por 4 postes de 2.21 y 5 entrepaños de 91.5x60cm calibre 22 con un refuerzo y 40 tornillos, Mod-GNNM-ESTANTE5XL, S/S, No. de Inventario 2560013000177, Fact-1489.	3,224.80
1241 121110111A1X00101301 0102	Estante de Metal, formado por 4 postes de 2.21 y 5 entrepaños de 91.5x60cm calibre 22 con un refuerzo y 40 tornillos, Mod-GNNM-ESTANTE5XL, S/S, No. de Inventario 2560013000178, Fact-1489.	3,224.80
1241 121110111A1X00101301 0104	Mueble Recepcion Curva de 1.17x0.80x107 Mts Color Wengue Platinum Factura 3517	8,027.20
1241 121110111A1X00101501 0002	Rack Universal Abierto 7x19 Mca. Panduit Mod. CMR19X84 Factura A-54	25,835.52
1241 121110111A1X00101501 0003	Rack Universal Abierto 7x19 Mca. Panduit Mod. CMR19X84 Factura A-54	25,835.52
1241 121110111A1X00101501 0004	Rack Universal Abierto 7x19 Mca. Panduit Mod. CMR19X84 Factura A-54	25,835.52

SISTEMA CONTABLE 2024
RELACIÓN DE BIENES MUEBLES QUE COMPONEN SU PATRIMONIO
Cuenta Pública al 30 de junio de 2024

Página 7 de 67

Hora: 11:56:38a. m.

Fecha: 30/07/2024

Código	Descripción del Bien	Valor en Libros
1241 121110111A1X00101601 0003	RACK ABIERTO DE 4 POSTES,MARCA INTELLINET,MODELO:204163.FACT.14811 DE FECHA 27/JUNIO/2016,O.P.326.	11,932.92
1241 121110191A1X00100001 0210	Scanner Mca. SAGEM, Mod. CAPTOR, Serie 4405	5,060.00
1241 121110191A1X00100001 0241	Morpho Scann Mca. SAGEM, Mod. CAPTOR, Serie 4404	5,060.00
1241 121110191A1X00100101 0001	01 Computadora compaq P4 1.5 monitor 15" 128 megas en ram, dd 40 gb, windows xp	21,548.46
1241 121110191A1X00100201 0247	NoBreak Mca. SOLA BASIC, Mod. MICRO SR INET 800, Serie E02B14159	3,153.30
1241 121110191A1X00100201 0248	NoBreak Mca. SOLA BASIC, Mod. MICRO SR INET 800, Serie E02B14164	3,153.30
1241 121110191A1X00100201 0251	NoBreak Mca. SOLA BASIC, Mod. MICRO SR INET 800, Serie E02B14271	3,153.30
1241 121110191A1X00100201 0834	Cámara Digital Mca. SONY, Mod. DCR-TRV340, Serie S01-1873556-L	14,104.76
1241 121110191A1X00100301 0381	Ruteador Mca. CISCO, Mod. 1760-V, Serie FHK0709112Y	51,908.80
1241 121110191A1X00100301 0417	C.P.U Mca. HP, Mod. D530 CMT, Serie MXJ348039T	10,919.25
1241 121110191A1X00100301 0421	C.P.U Mca. HP, Mod. D530 CMT, Serie MXJ34803B2	10,919.25
1241 121110191A1X00100301 0429	Impresora Mca. HP, Mod. DESKJET 6122, Serie MY3162C047	3,910.00
1241 121110191A1X00100301 0435	Lector Óptico (Código de Barra) Mca. METROLOGY, Mod. VOYAGER 9520, Serie 3503321056	2,783.00
1241 121110191A1X00100401 0006	C.P.U Mca. HP, Mod. EVO D530, Serie MXJ40606B1	469.62
1241 121110191A1X00100401 0105	Switcher Mca. 3COM, Mod. SUPERSTACK 4400 SE, Serie 76DV389BDF80	5,750.00
1241 121110191A1X00100401 0108	Proyector para Computadora Mca. PLUS, Mod. U3-810W, Serie WFSAA3A22599	22,310.00
1241 121110191A1X00100401 0147	Computadora Portátil Mca. IBM, Mod. THINKPAD G40, Serie KM-81417 0311	23,440.34
1241 121110191A1X00100401 0203	C.P.U Mca. IBM, Mod. THINKCENTRE M50, Serie KCAF1DY	427.88
1241 121110191A1X00100401 0333	C.P.U Mca. IBM, Mod. THINKCENTRE M50, Serie KCZT6C8	427.88
1241 121110191A1X00100401 0368	Mouse Mca. SUN MICROS, Mod. S/M, Serie 4421210M07D	3,851.70
1241 121110191A1X00100401 0370	Rack Mca. S/M, Mod. S/M, Serie S/S	4,000.00
1241 121110191A1X00100501 0005	COMPUTADORA PORTATIL ACER MOD TRAVELMATE 4002LCI SERIE LXT53052535120DE9CEM24 FACT/1546 CH588 BAJA 2011 02	18,742.70
1241 121110191A1X00100501 0235	Monitor Mca. COMPAQ, Mod. S/M, Serie CNQ43705MC	7,553.72
1241 121110191A1X00100501 0241	Mouse Mca. HP, Mod. S/M, Serie F66C80FMSQI00JA	107.60
1241 121110191A1X00100501 0265	C.P.U Mca. HP, Mod. EVO D220, Serie MXD4440BMN	11,606.60
1241 121110191A1X00100501 0281	Switch Mca. TRENDNET, Mod. TEG-240WS, Serie 0522B2004207	15,266.26
1241 121110191A1X00100501 0282	Switch Mca. TRENDNET, Mod. TEG-240WS, Serie 0522B2004208	15,266.26
1241 121110191A1X00100501 0283	Switch Mca. TRENDNET, Mod. TEG-240WS, Serie 0522B2004209	15,266.26
1241 121110191A1X00100501 0284	Switch Mca. TRENDNET, Mod. TEG-240WS, Serie 0522B2004210	15,266.26
1241 121110191A1X00100501 0286	Switch Mca. TRENDNET, Mod. TEG-240WS, Serie 0522B2004222	15,266.26
1241 121110191A1X00100501 0287	Switch Mca. TRENDNET, Mod. TEG-240WS, Serie 0522B2004223	15,266.26
1241 121110191A1X00100501 0288	Switch Mca. TRENDNET, Mod. TEG-240WS, Serie 0522B2004224	15,266.26
1241 121110191A1X00100501 0289	Switch Mca. TRENDNET, Mod. TEG-240WS, Serie 0522B2004225	15,266.26
1241 121110191A1X00100501 0319	Switch Mca. 3COM, Mod. 2824, Serie L2JG5J0018984	9,775.00
1241 121110191A1X00100501 0320	Switch Mca. 3COM, Mod. 2824, Serie L2JG5J0018866	9,775.00
1241 121110191A1X00100501 0321	Switch Mca. 3COM, Mod. 2824, Serie L2JG5J0019001	4,887.50
1241 121110191A1X00100501 0322	Switch Mca. 3COM, Mod. 2824, Serie L2JG5J0018911	9,775.00
1241 121110191A1X00100501 0323	Switch Mca. 3COM, Mod. 2824, Serie L2JG5J0018847	9,775.00

GOBIERNO CONSTITUCIONAL DEL ESTADO DE CHIAPAS
SECRETARIADO EJECUTIVO DEL SISTEMA ESTATAL DE SEGURIDAD
PÚBLICA

SISTEMA CONTABLE 2024
RELACIÓN DE BIENES MUEBLES QUE COMPONEN SU PATRIMONIO
Cuenta Pública al 30 de junio de 2024

Página 8 de 67

Hora: 11:56:38a. m.

Fecha: 30/07/2024

Código	Descripción del Bien	Valor en Libros
1241 121110191A1X00100501 0324	Switch Mca. 3COM, Mod. 2824, Serie L2JG5J0019085	9,775.00
1241 121110191A1X00100501 0326	Computadora Portátil Mca. ACER, Mod. 4101WLMl, Serie LXTA8060185310B114EM01	21,792.50
1241 121110191A1X00100501 0330	Monitor Mca. ACER, Mod. AL1714B, Serie ETL18091025280171APQ43	735.57
1241 121110191A1X00100501 0333	C.P.U Mca. ACER, Mod. VT6800, Serie PS0078824753600030EH00	18,730.64
1241 121110191A1X00100501 0337	C.P.U Mca. ACER, Mod. VT6800, Serie PS007882475360000CEH00	18,730.64
1241 121110191A1X00100501 0338	Monitor Mca. ACER, Mod. AL1714B, Serie ETL180910252900138PQ43	1,471.14
1241 121110191A1X00100501 0339	C.P.U Mca. ACER, Mod. VT6800, Serie PS0078824753600024EH00	18,914.64
1241 121110191A1X00100501 0340	Monitor Mca. ACER, Mod. AL1714B, Serie ETL18091025280186DPQ43	1,471.14
1241 121110191A1X00100501 0343	Monitor Mca. ACER, Mod. AL1714B, Serie ETL1809102529000A7PQ43	1,471.14
1241 121110191A1X00100501 0345	Monitor Mca. ACER, Mod. AL1714B, Serie ETL180910252801717PQ43	1,471.14
1241 121110191A1X00100501 0346	C.P.U Mca. ACER, Mod. VT6800, Serie PS007882475360004BE400	18,914.64
1241 121110191A1X00100501 0349	Monitor Mca. ACER, Mod. AL1714B, Serie ETL180910252801865PQ43	1,471.14
1241 121110191A1X00100501 0351	Monitor Mca. ACER, Mod. AL1714B, Serie ETL18091025280171CPQ43	487.03
1241 121110191A1X00100501 0352	C.P.U Mca. ACER, Mod. VT6800, Serie PS0078824753600018EH00	18,708.22
1241 121110191A1X00100501 0355	Monitor Mca. ACER, Mod. AL1714B, Serie ETL1809102529000ABPQ43	1,471.14
1241 121110191A1X00100501 0361	Monitor Mca. ACER, Mod. AL1714B, Serie ETL1809102529000B4PQ43	1,471.14
1241 121110191A1X00100501 0362	C.P.U Mca. ACER, Mod. VT6800, Serie PS0078824753600046EH00	18,914.64
1241 121110191A1X00100501 0363	Monitor Mca. ACER, Mod. AL1714B, Serie ETL18091025280186EPQ43	1,471.14
1241 121110191A1X00100501 0366	Impresora Mca. HP, Mod. LASERJET 1320, Serie CNHC5B4223	4,945.00
1241 121110191A1X00100501 0367	Impresora Mca. HP, Mod. LASERJET 1320, Serie CNHC5B4224	4,945.00
1241 121110191A1X00100501 0368	Impresora Mca. HP, Mod. LASERJET 1320, Serie CNHC5B421S	4,945.00
1241 121110191A1X00100501 0369	Mouse Mca. HP, Mod. S/M, Serie F66C80FMSQI00JA	231.20
1241 121110191A1X00100501 0370	Switch Mca. 3COM, Mod. 2824, Serie L2JG5J0019001	4,887.50
1241 121110191A1X00100501 0371	Monitor Mca. ACER, Mod. AL1714B, Serie ETL18091025280171APQ43	735.57
1241 121110191A1X00100501 0372	C.P.U Mca. ACER, Mod. VT6800, Serie PS007882475360001CEH00	9,457.32
1241 121110191A1X00100501 0373	Monitor Mca. ACER, Mod. AL1714B, Serie ETL180910252801869PQ43	1,471.14
1241 121110191A1X00100601 0004	ESCRITORIO EJECUTIVO CON PENINSULA DE CRISTAL DE 12MM MODELO ETO-003	12,448.78
1241 121110191A1X00100601 0006	CREDENZA EJECUTIVA CON 3 GAVETAS (PAPELERAS Y ARCHIVADORAS) MCA. EUROESPACIO MOD. CTO-003	5,610.52
1241 121110191A1X00100601 0007	LIBRERO PARA COLOCAR SOBRE CREDENZA, CON 2 PUERTAS ABATIBLES MCA. EUROESPACIO MOD. LV-004	5,640.86
1241 121110191A1X00100601 0008	LIBRERO MODULAR DE PISO, CON 2 GABETAS, MEDIDAS .98 x .45 x 1.85 MCA. EUROESPACIO	7,933.98
1241 121110191A1X00100601 0009	SILLON EJECUTIVO RESPALDO MEDIO GIRATORIO CON ANTEBRAZOS MCA. ALBAR MOD. RP-1400	4,008.34
1241 121110191A1X00100601 0010	ARCHIVERO VERTICAL DE 3 GAVETAS CON TABLERO DE AGLOMERADO MCA. ITALIA MOD. 106XL	3,264.26
1241 121110191A1X00100601 0011	JUEGO DE SALA QUE CONSTA DE: 1, 2 Y 3 PLAZAS TAPIZADAS EN DELIPIEL, ESTRUCTURA REFORZADA MARCA SANTA BARBARA MOD. ENIGMA	10,788.00
1241 121110191A1X00100601 0017	CREDENZA EJECUTIVA CON 3 GAVETAS (PAPELERA Y ARCHIVADORA) MCA. EUROESPACIO MOD. EJECUTIVA	3,494.90
1241 121110191A1X00100601 0018	LIBRERO PARA COLOCAR SOBRE CREDENZA CON ENTREPAÑOS MCA. EUROESPACIO MOD. EJECUTIVA	3,639.70

GOBIERNO CONSTITUCIONAL DEL ESTADO DE CHIAPAS
SECRETARIADO EJECUTIVO DEL SISTEMA ESTATAL DE SEGURIDAD
PÚBLICA

SISTEMA CONTABLE 2024
RELACIÓN DE BIENES MUEBLES QUE COMPONEN SU PATRIMONIO
Cuenta Pública al 30 de junio de 2024

Página 9 de 67

Hora: 11:56:38a. m.

Fecha: 30/07/2024

Código	Descripción del Bien	Valor en Libros
1241 121110191A1X00100601 0026	Monitor Mca. DELL, Mod. M993s, Serie CN-0G9838-47609-5BL-B3SW	1,255.80
1241 121110191A1X00100601 0037	CONJUNTO OPERATIVO, CON PORTATECLADO, PORTA CPU MCA. ITALIA MOD. 120CPU	3,459.02
1241 121110191A1X00100601 0044	ESCRITORIO ESPATULA CON LATERAL, CON PORTATECLADO, PORTA CPU. MCA. ITALIA MOD. 120 CPU	3,459.02
1241 121110191A1X00100601 0052	ESCRITORIO CON LATERAL, CON PORTATECLADO DESLIZABLE, PORTA CPU. MCA. ITALIA MOD. 120CPU	3,459.02
1241 121110191A1X00100601 0053	ARCHIVERO VERTICALES METALICOS DE: 0.46 x 0.71 x 1.35 MTS. 4 GAVETAS MCA. CARSA MOD. A-4	2,388.86
1241 121110191A1X00100601 0054	Monitor Mca. ACER, Mod. AL1730, Serie ETL3409004539008AEPQ10	722.47
1241 121110191A1X00100601 0055	C.P.U Mca. ACER, Mod. VERITON 6800, Serie PS0078824754700027EH00	18,578.30
1241 121110191A1X00100601 0056	Monitor Mca. ACER, Mod. AL1730, Serie ETL3409004539008A0PQ10	1,444.94
1241 121110191A1X00100601 0057	ESCRITORIO CON LATERAL, CON PORTATECLADO, PORTA CPU MCA. ITALIA MOD. 120 CPU	3,459.02
1241 121110191A1X00100601 0059	C.P.U Mca. ACER, Mod. VERITON 6800, Serie PS0078824754700023EH00	18,578.30
1241 121110191A1X00100601 0061	C.P.U Mca. ACER, Mod. VERITON 6800, Serie PS0078824754700032EH00	18,578.30
1241 121110191A1X00100601 0067	C.P.U Mca. ACER, Mod. VERITON 6800, Serie PS0078824754700041EH00	18,578.30
1241 121110191A1X00100601 0068	ARCHIVERO VERTICAL DE 4 GAVETAS, METALICO DE: 0.46 x 0.71 x 1.35 MTS. MCA. EUROESPACIO MOD. EJECUTIVA	2,388.86
1241 121110191A1X00100601 0069	Monitor Mca. ACER, Mod. AL1730, Serie ETL340900453900987PQ10	1,444.94
1241 121110191A1X00100601 0070	ESCRITORIO ESPATULA CONLATERAL, CONPORTATECLADO, PORTA CPU MCA. ITALIA MOD. 120 CPU	3,479.90
1241 121110191A1X00100601 0072	C.P.U Mca. ACER, Mod. VERITON 6800, Serie PS0078824754700011EH00	18,578.30
1241 121110191A1X00100601 0073	CREDENZA CON TRES GAVETAS, 2 PAPELERAS Y 1 ARCHIVADORA MCA, EUROESPACIO MOD. EJECUTIVA	3,588.20
1241 121110191A1X00100601 0074	LIBRERO PARA COLOCAR SOBRE CREDENZA, CON ENTREPAÑO 1.80 x .30 x 1.05, MCA. EUROESPACIO MOD. EJECUTIVA	3,733.00
1241 121110191A1X00100601 0078	ESCRITORIO ESPATULA CONLATERAL, CON PORTATECLADO PORTA CPU MCA. ITALICA MOD. 120 CPU	3,479.90
1241 121110191A1X00100601 0079	C.P.U Mca. ACER, Mod. VERITON 6800, Serie PS0078824754700040EH00	14,157.38
1241 121110191A1X00100601 0080	ARCHIVEROS VERTICALES METALICOS MCA. CARSA MOD. A-4	2,576.30
1241 121110191A1X00100601 0081	ARCHIVEROS VERTICALES METALICOS MCA. CARSA MOD. A-4	2,576.30
1241 121110191A1X00100601 0082	ARCHIVEROS VERTICALES METALICOS MCA. CARSA MOD. A-4	2,576.30
1241 121110191A1X00100601 0083	ARCHIVEROS VERTICALES METALICOS MCA. CARSA MOD. A-4	2,576.30
1241 121110191A1X00100601 0085	C.P.U Mca. ACER, Mod. VERITON 6800, Serie PS007882475470001FEH00	18,578.30
1241 121110191A1X00100601 0087	C.P.U Mca. ACER, Mod. VERITON 6800, Serie PS0078824754700034EH00	18,578.30
1241 121110191A1X00100601 0089	Monitor Mca. ACER, Mod. AL1730, Serie ETL3409004539008A6PQ10	1,444.94
1241 121110191A1X00100601 0090	ESCRITORIO ESPATULA CONLATERAL, CON PORTATECLADO PORTA CPU MCA ITALIA MOD. 120 CPU	3,419.70
1241 121110191A1X00100601 0091	C.P.U Mca. ACER, Mod. VERITON 6800, Serie PS007882475470003FEH00	18,578.30
1241 121110191A1X00100601 0092	ESCRITORIO ESPATULA CONLATERAL, CON PORTATECLADO PORTA CPU MCA. ITALICA MOD. 120 CPU	3,419.70
1241 121110191A1X00100601 0093	Monitor Mca. ACER, Mod. AL1730, Serie ETL34090045390089DPQ10	1,444.94
1241 121110191A1X00100601 0094	C.P.U Mca. ACER, Mod. VERITON 6800, Serie PS007882475470001CEH00	18,578.30
1241 121110191A1X00100601 0095	ESCRITORIO ESPATULA CONLATERAL, CON PORTATECLADO PORTA CPU MCA. ITALICA MOD. 120 CPU	3,524.90

GOBIERNO CONSTITUCIONAL DEL ESTADO DE CHIAPAS
SECRETARIADO EJECUTIVO DEL SISTEMA ESTATAL DE SEGURIDAD
PÚBLICA

SISTEMA CONTABLE 2024
RELACIÓN DE BIENES MUEBLES QUE COMPONEN SU PATRIMONIO
Cuenta Pública al 30 de junio de 2024

Página 10 de 67

Hora: 11:56:38a. m.

Fecha: 30/07/2024

Código	Descripción del Bien	Valor en Libros
1241 121110191A1X00100601 0096	Monitor Mca. ACER, Mod. AL1730, Serie ETL3409004539008A1PQ10	1,444.94
1241 121110191A1X00100601 0097	GUILLOTINA CLASICA, BASE DE MADERA 38 x 38 CMS MCA. GBC MOD. INGENTO	2,786.64
1241 121110191A1X00100601 0098	C.P.U Mca. ACER, Mod. VERITON 6800, Serie PS007882475470003BEH00	14,479.14
1241 121110191A1X00100601 0099	ARCHIVEROS VERTICALES DE 4 GAVETAS, METALICOS MCA. CARSA MOD. A-4	2,576.30
1241 121110191A1X00100601 0100	Monitor Mca. ACER, Mod. AL1730, Serie ETL3409004539008B3PQ10	1,126.16
1241 121110191A1X00100601 0102	C.P.U Mca. ACER, Mod. VERITON 6800, Serie PS007882475470003AEH00	18,578.30
1241 121110191A1X00100601 0103	ESCRITORIO EJECUTIVO CON UN PEDESTAL DE 2 GAVETAS MED. 1.80 X .80 X .75 DE ALTO MCA. EUROESPACIO MOD. EJECUTIVA	2,772.18
1241 121110191A1X00100601 0105	CREDENZA CON TRES GAVETAS, 2 PAPELERAS Y 1 ARCHIVADORA MCA. EUROESPACIO MOD. EJECUTIVA	3,588.20
1241 121110191A1X00100601 0106	LIBRERO PARA COLOCAR SOBRE CREDENZA CON ENTREPAÑO MCA. EUROESPACIO MOD. EJECUTIVA	3,733.00
1241 121110191A1X00100601 0110	ESCRITORIO ESPATULA CONLATERAL CON PORTATECLADO MCA. ITALIA MOD. 120 CPU	3,524.90
1241 121110191A1X00100601 0115	ESCRITORIO ESPATULA CONLATERAL, CON PORTATECLADO MCA. ITALIA MOD. 120 CPU	3,524.90
1241 121110191A1X00100601 0119	ESCRITORIO ESPATULA CONLATERAL CON PORTATECLADO MCA. ITALIA MOD. 120 CPU	3,524.90
1241 121110191A1X00100601 0124	ESCRITORIO EJECUTIVO CON UN PEDESTAL DE 2 GAVETAS MED. 1.80 X .80 X .75 DE ALTO MCA. EUROESPACIO MOD. EJECUTIVA	2,857.48
1241 121110191A1X00100601 0126	CREDENZA CON TRES GAVETAS, 2 PAPELERAS Y 1 ARCHIVADORA MCA. EUROESPACIO MOD. EJECUTIVA	3,673.50
1241 121110191A1X00100601 0127	LIBRERO PARA COLOCAR SOBRE CREDENZA, CON ENTREPAÑO 1.80 x .30 x 1.05, MCA. EUROESPACIO MOD. EJECUTIVA	3,818.30
1241 121110191A1X00100601 0129	ESCRITORIO PENINSULAR TIPO GOTA, DE 1.80 x .85 x .75 MCA. EUROESPACIO MOD. EJECUTIVA	2,938.28
1241 121110191A1X00100601 0131	CREDENZA CON 2 GAVETAS (PAPELERA Y ARCHIVADORA) 1.80 x .48 x 75 MCA. EUROESPACIO MOD. EJECUTIVA	3,754.24
1241 121110191A1X00100601 0132	LIBRERO PARA COLOCAR SOBRE CREDENZA, DE: 1.80 x .32 x 1.10 MCA. EUROESPACIO MOD. EJECUTIVA	3,899.12
1241 121110191A1X00100601 0136	ESCRITORIO ESPATULA, CON PORTATECLADO, PORTA CPU MCA. ITALIA MOD. 120 CPU	3,459.02
1241 121110191A1X00100601 0149	MODULO SECRETARIAL CON PORTATECLADO MEDIDAS: ALTO 75 x 120 ANCHO x 61 PROF. CMS MCA. ITALIA MOD. 103S	2,772.18
1241 121110191A1X00100601 0151	CREDENZA CON TRES GAVETAS, 2 PAPELERAS Y 1 ARCHIVADORA MCA. EUROESPACIO MOD. EJECUTIVA	3,588.20
1241 121110191A1X00100601 0152	LIBRERO PARA COLOCAR SOBRE CREDENZA, CON ENTREPAÑO 1.80 x .30 x 1.05, MCA. EUROESPACIO MOD. EJECUTIVA	3,733.00
1241 121110191A1X00100601 0156	ESCRITORIO ESPATULA CONLATERAL CON PORTATECLADO MCA. ITALIA MOD. 120 CPU	3,419.70
1241 121110191A1X00100601 0159	ARCHIVEROS VERTICALES DE 4 GAVETAS, METALICOS MCA. CARSA MOD. A-4	2,367.58
1241 121110191A1X00100601 0160	ARCHIVEROS VERTICALES DE 4 GAVETAS, METALICOS MCA. CARSA MOD. A-4	2,367.58
1241 121110191A1X00100601 0166	ARCHIVEROS VERTICALES DE 4 GAVETAS, METALICOS MCA. CARSA MOD. A-4	2,367.58

GOBIERNO CONSTITUCIONAL DEL ESTADO DE CHIAPAS
SECRETARIADO EJECUTIVO DEL SISTEMA ESTATAL DE SEGURIDAD
PÚBLICA

SISTEMA CONTABLE 2024
RELACIÓN DE BIENES MUEBLES QUE COMPONEN SU PATRIMONIO
Cuenta Pública al 30 de junio de 2024

Página 11 de 67

Hora: 11:56:38a. m.

Fecha: 30/07/2024

Código	Descripción del Bien	Valor en Libros
1241 121110191A1X00100601 0169	ARCHIVEROS VERTICALES DE 4 GAVETAS, METALICOS MCA. CARSA MOD. A-4	2,367.58
1241 121110191A1X00100601 0181	ARCHIVEROS VERTICALES METALICOS MCA. CARSA MOD. A-4	2,409.26
1241 121110191A1X00100601 0182	ARCHIVEROS VERTICALES METALICOS MCA. CARSA MOD. A-4	2,409.26
1241 121110191A1X00100601 0183	ARCHIVEROS VERTICALES METALICOS MCA. CARSA MOD. A-4	2,409.26
1241 121110191A1X00100601 0189	ESCRITORIO EJECUTIVO CON UN PEDESTAL DE 2 GAVETAS MED. 1.80 X .80 X .75 MCA. EUROESPACIO MOD. EJECUTIVA	2,857.48
1241 121110191A1X00100601 0191	CREDENZA EJECUTIVA CON 3 GAVETAS (PAPELERAS Y ARCHIVADORAS) MCA.EUROESPACIO MOD.CTO-003	3,673.50
1241 121110191A1X00100601 0192	LIBRERO PARA COLOCAR SOBRE CREDENZA, CON ENTREPAÑO 1.80 x .30 x 1.05, MCA EUROESPACIO MOD. EJECUTIVA	3,818.30
1241 121110191A1X00100601 0196	PROYECTOR PARA COMPUTADORA MCA. PLUS MOD. U5-111	16,100.12
1241 121110191A1X00100601 0206	ARCHIVEROS VERTICALES DE 4 GAVETAS, METALICOS MCA. CARSA MOD. A-4	2,360.34
1241 121110191A1X00100601 0207	ARCHIVEROS VERTICALES DE 4 GAVETAS, METALICOS MCA. CARSA MOD. A-4	2,360.34
1241 121110191A1X00100601 0208	ARCHIVEROS VERTICALES DE 4 GAVETAS, METALICOS MCA. CARSA MOD. A-4	2,360.34
1241 121110191A1X00100601 0209	ARCHIVEROS VERTICALES DE 4 GAVETAS, METALICOS MCA. CARSA MOD. A-4	2,360.34
1241 121110191A1X00100601 0213	ESCRITORIO EJECUTIVO CON UN PEDESTAL DE 2 GAVETAS DE: 1.80 x .80 x .75 MCA. EUROESPACIO MOD. EJECUTIVA	2,772.18
1241 121110191A1X00100601 0214	Monitor Mca. ACER, Mod. AL1730, Serie ETL3409004539008AEPQ10	722.47
1241 121110191A1X00100601 0215	C.P.U Mca. ACER, Mod. VERITON 6800, Serie PS0078824754700014EH00	18,165.46
1241 121110191A1X00100601 0216	C.P.U Mca. ACER, Mod. VERITON 6800, Serie PS0078824754700007EH00	18,165.46
1241 121110191A1X00100601 0217	C.P.U Mca. ACER, Mod. VERITON 6800, Serie PS0078824754700051EH00	18,578.30
1241 121110191A1X00100601 0218	C.P.U Mca. ACER, Mod. VERITON 6800, Serie PS007882475470002EEH00	18,578.30
1241 121110191A1X00100601 0219	C.P.U Mca. ACER, Mod. VERITON 6800, Serie PS0078824754700038EH00	14,479.14
1241 121110191A1X00100601 0222	Computadora Portátil Mca. ACER, Mod. TRAVELMATE 8102WLMI, Serie LTX72060995450B163EM22	29,876.96
1241 121110191A1X00100601 0223	Impresora Mca. EPSON, Mod. LQ 2090, Serie FSZY003743	1,375.50
1241 121110191A1X00100601 0225	Servidor (CPU) Mca. HP, Mod. ML350G4, Serie USM437108D	1,375.50
1241 121110191A1X00100601 0226	Monitor Mca. COMPAQ, Mod. S/M, Serie CNQ43705M6	17,685.06
1241 121110191A1X00100601 0227	Impresora Mca. HP, Mod. DESKJET 6940, Serie MY6277R08F	1,715.80
1241 121110191A1X00100601 0228	Impresora Mca. HP, Mod. DESKJET 6940, Serie MY6277R07X	1,715.80
1241 121110191A1X00100601 0229	NoBreak Mca. TRIPP LITE, Mod. OMNISMART 500, Serie 9533ALROM501000970	2,070.00
1241 121110191A1X00100601 0230	NoBreak Mca. TRIPP LITE, Mod. OMNISMART 500, Serie 9533ALROM501000695	2,070.00
1241 121110191A1X00100601 0232	NoBreak Mca. TRIPP LITE, Mod. OMNISMART 500, Serie 9533ALROM501000709	2,070.00
1241 121110191A1X00100601 0234	NoBreak Mca. TRIPP LITE, Mod. OMNISMART 500, Serie 9533ALROM501000966	2,070.00
1241 121110191A1X00100601 0238	Scanner Mca. HP, Mod. SCANJET 5590, Serie CN5CTSR1S4	3,808.00
1241 121110191A1X00100601 0239	C.P.U Mca. HP COMPAQ, Mod. DC7600, Serie MXJ638096J	20,022.40
1241 121110191A1X00100601 0241	C.P.U Mca. HP COMPAQ, Mod. DC7600, Serie MXJ638096D	20,022.40
1241 121110191A1X00100601 0245	C.P.U Mca. HP COMPAQ, Mod. DC7600, Serie MXJ638097C	20,477.46

GOBIERNO CONSTITUCIONAL DEL ESTADO DE CHIAPAS
SECRETARIADO EJECUTIVO DEL SISTEMA ESTATAL DE SEGURIDAD
PÚBLICA

SISTEMA CONTABLE 2024
RELACIÓN DE BIENES MUEBLES QUE COMPONEN SU PATRIMONIO
Cuenta Pública al 30 de junio de 2024

Página 12 de 67

Hora: 11:56:38a. m.

Fecha: 30/07/2024

Código	Descripción del Bien	Valor en Libros
1241 121110191A1X00100601 0246	Monitor Mca. HP COMPAQ, Mod. L1706, Serie CNN63111V6	1,592.72
1241 121110191A1X00100601 0247	C.P.U Mca. HP COMPAQ, Mod. DC7600, Serie MXJ638097F	20,477.46
1241 121110191A1X00100601 0248	Monitor Mca. HP COMPAQ, Mod. L1706, Serie CNN6311040	1,592.72
1241 121110191A1X00100601 0253	C.P.U Mca. HP COMPAQ, Mod. DC7600, Serie MXJ638096B	20,477.46
1241 121110191A1X00100601 0254	Monitor Mca. HP COMPAQ, Mod. L1701, Serie CNN6300628	1,592.72
1241 121110191A1X00100601 0257	C.P.U Mca. HP COMPAQ, Mod. DC7600, Serie MXJ638096K	19,247.42
1241 121110191A1X00100601 0258	C.P.U Mca. HP COMPAQ, Mod. DC7600, Serie MXJ6380961	20,477.46
1241 121110191A1X00100601 0260	Monitor Mca. HP COMPAQ, Mod. L1701, Serie CNN6300623	1,592.72
1241 121110191A1X00100601 0261	C.P.U Mca. HP COMPAQ, Mod. DC7600, Serie MXJ6380963	20,477.46
1241 121110191A1X00100601 0262	Computadora Portátil Mca. HP COMPAQ, Mod. NX6320, Serie CNU6370P84	14,760.25
1241 121110191A1X00100601 0263	Computadora Portátil Mca. HP COMPAQ, Mod. NX6320, Serie CNU6372G11	29,520.50
1241 121110191A1X00100601 0264	Computadora Portátil Mca. HP COMPAQ, Mod. NX6320, Serie CNU6372H8W	29,520.50
1241 121110191A1X00100601 0265	Computadora Portátil Mca. HP COMPAQ, Mod. NX6320, Serie CNU6372GW7	29,520.50
1241 121110191A1X00100601 0266	Impresora Mca. HP, Mod. 4250DTN, Serie CNGXK02123	28,738.50
1241 121110191A1X00100601 0267	Impresora Mca. HP, Mod. 4250DTN, Serie CNGXK02121	28,738.50
1241 121110191A1X00100601 0269	Monitor Mca. HP COMPAQ, Mod. L1706, Serie CNN6372GKN	39.54
1241 121110191A1X00100601 0270	Monitor Mca. DELL, Mod. 2405 FPW, Serie CN0CC3024663365M103S	18,356.88
1241 121110191A1X00100601 0271	Lector de Huella Digital Mca. SAGEM, Mod. S/M, Serie 0634L150025	34,603.50
1241 121110191A1X00100601 0272	Lector de Huella Digital Mca. SAGEM, Mod. S/M, Serie 0634L150028	34,603.50
1241 121110191A1X00100601 0273	Lector de Huella Digital Mca. SAGEM, Mod. S/M, Serie 0634L150030	34,603.50
1241 121110191A1X00100601 0274	Impresora Mca. Zebra Mod. TLP2844 Serie 41A061802433	8,104.72
1241 121110191A1X00100601 0275	Impresora Mca. Zebra Mod. TLP2844 Serie 41A061802483	8,104.72
1241 121110191A1X00100601 0276	Impresora Mca. Zebra Mod. TLP2844 Serie 41A061802484	8,104.72
1241 121110191A1X00100701 0006	Estación de Trabajo; Marca:OFIMAGEN; Modelo:S/M; Serie:S/S Factura:2313	6,404.64
1241 121110191A1X00100701 0007	Pedestal; Marca:OFIMAGEN; Modelo:S/M; Serie:S/S Factura:2313	2,989.34
1241 121110191A1X00100701 0008	Aditamento para Escritorio; Marca:OFIMAGEN; Modelo:S/M; Serie:S/S Factura:2313	3,215.40
1241 121110191A1X00100701 0009	Librero Vertical; Marca:OFIMAGEN; Modelo:S/M; Serie:S/S Factura:2313	5,187.57
1241 121110191A1X00100701 0010	Librero Vertical; Marca:OFIMAGEN; Modelo:S/M; Serie:S/S Factura:2313	10,853.14
1241 121110191A1X00100701 0011	Librero Vertical; Marca:OFIMAGEN; Modelo:S/M; Serie:S/S Factura:2313	9,487.50
1241 121110191A1X00100701 0017	Escritorio Secretarial con Aditamento; Marca:OFIMAGEN; Modelo:AF-8; Serie:S/S Factura:2405-2408	2,555.30
1241 121110191A1X00100701 0018	Escritorio Secretarial con Aditamento; Marca:OFIMAGEN; Modelo:AF-8; Serie:S/S Factura:2405-2408	2,555.30
1241 121110191A1X00100701 0019	Escritorio Secretarial con Aditamento; Marca:OFIMAGEN; Modelo:AF-8; Serie:S/S Factura:2405-2408	2,555.30
1241 121110191A1X00100701 0020	Escritorio Secretarial con Aditamento; Marca:OFIMAGEN; Modelo:AF-8; Serie:S/S Factura:2405-2408	2,555.30
1241 121110191A1X00100701 0021	Escritorio Secretarial con Aditamento; Marca:OFIMAGEN; Modelo:AF-8; Serie:S/S Factura:2405-2408	2,555.30
1241 121110191A1X00100701 0022	Escritorio Secretarial con Aditamento; Marca:OFIMAGEN; Modelo:AF-8; Serie:S/S Factura:2405-2408	2,555.30
1241 121110191A1X00100701 0023	Escritorio Secretarial con Aditamento; Marca:OFIMAGEN; Modelo:AF-8; Serie:S/S Factura:2405-2408	2,555.30

GOBIERNO CONSTITUCIONAL DEL ESTADO DE CHIAPAS
SECRETARIADO EJECUTIVO DEL SISTEMA ESTATAL DE SEGURIDAD
PÚBLICA

SISTEMA CONTABLE 2024
RELACIÓN DE BIENES MUEBLES QUE COMPONEN SU PATRIMONIO
Cuenta Pública al 30 de junio de 2024

Página 13 de 67

Hora: 11:56:38a. m.

Fecha: 30/07/2024

Código	Descripción del Bien	Valor en Libros
1241 121110191A1X00100701 0024	Escritorio Secretarial con Aditamento; Marca:OFIMAGEN; Modelo:AF-8; Serie:S/S Factura:2405-2408	2,555.30
1241 121110191A1X00100701 0025	Escritorio Secretarial con Aditamento; Marca:OFIMAGEN; Modelo:AF-8; Serie:S/S Factura:2405-2408	2,555.30
1241 121110191A1X00100701 0026	Escritorio Secretarial con Aditamento; Marca:OFIMAGEN; Modelo:AF-8; Serie:S/S Factura:2405-2408	2,555.30
1241 121110191A1X00100701 0037	Mampara; Marca:OFIMAGEN; Modelo:MP-1; Serie:S/S Factura:2405-2408	2,204.00
1241 121110191A1X00100701 0080	Escritorio Secretarial con Aditamento; Marca:OFIMAGEN; Modelo:IG-4; Serie:S/S Factura:2413-2417	4,715.00
1241 121110191A1X00100701 0083	Escritorio Secretarial con Aditamento; Marca:OFIMAGEN; Modelo:IG-4; Serie:S/S Factura:2413-2417	4,715.00
1241 121110191A1X00100701 0084	Escritorio Secretarial con Aditamento; Marca:OFIMAGEN; Modelo:IG-4; Serie:S/S Factura:2413-2417	4,715.00
1241 121110191A1X00100701 0086	Escritorio Secretarial con Aditamento; Marca:OFIMAGEN; Modelo:IG-4; Serie:S/S Factura:2413-2417	4,715.00
1241 121110191A1X00100701 0087	Escritorio Secretarial con Aditamento; Marca:OFIMAGEN; Modelo:IG-4; Serie:S/S Factura:2413-2417	4,715.00
1241 121110191A1X00100701 0088	Escritorio Secretarial con Aditamento; Marca:OFIMAGEN; Modelo:IG-4; Serie:S/S Factura:2413-2417	4,715.00
1241 121110191A1X00100701 0089	Escritorio Secretarial con Aditamento; Marca:OFIMAGEN; Modelo:IG-4; Serie:S/S Factura:2413-2417	4,715.00
1241 121110191A1X00100701 0092	Escritorio Secretarial con Aditamento; Marca:OFIMAGEN; Modelo:IG-4; Serie:S/S Factura:2413-2417	4,715.00
1241 121110191A1X00100701 0093	Escritorio Secretarial con Aditamento; Marca:OFIMAGEN; Modelo:IG-4; Serie:S/S Factura:2413-2417	4,715.00
1241 121110191A1X00100701 0094	Escritorio Secretarial con Aditamento; Marca:OFIMAGEN; Modelo:IG-4; Serie:S/S Factura:2413-2417	4,715.00
1241 121110191A1X00100701 0104	Silla Secretarial Giratoria; Marca:OFIMAGEN; Modelo:SI-49; Serie:S/S Factura:2413-2417	2,128.34
1241 121110191A1X00100701 0105	Silla Secretarial Giratoria; Marca:OFIMAGEN; Modelo:SI-49; Serie:S/S Factura:2413-2417	2,128.34
1241 121110191A1X00100701 0109	Silla Secretarial Giratoria; Marca:OFIMAGEN; Modelo:SI-49; Serie:S/S Factura:2413-2417	2,128.34
1241 121110191A1X00100701 0110	Silla Secretarial Giratoria; Marca:OFIMAGEN; Modelo:SI-49; Serie:S/S Factura:2413-2417	2,128.34
1241 121110191A1X00100701 0112	Silla Secretarial Giratoria; Marca:OFIMAGEN; Modelo:SI-49; Serie:S/S Factura:2413-2417	2,128.34
1241 121110191A1X00100701 0113	Silla Secretarial Giratoria; Marca:OFIMAGEN; Modelo:SI-49; Serie:S/S Factura:2413-2417	2,128.34
1241 121110191A1X00100701 0117	Silla Secretarial Giratoria; Marca:OFIMAGEN; Modelo:SI-49; Serie:S/S Factura:2413-2417	2,128.34
1241 121110191A1X00100701 0120	Silla Secretarial Giratoria; Marca:OFIMAGEN; Modelo:SI-49; Serie:S/S Factura:2413-2417	2,128.34
1241 121110191A1X00100701 0121	Silla Secretarial Giratoria; Marca:OFIMAGEN; Modelo:SI-49; Serie:S/S Factura:2413-2417	2,128.34
1241 121110191A1X00100701 0122	Silla Secretarial Giratoria; Marca:OFIMAGEN; Modelo:SI-49; Serie:S/S Factura:2413-2417	2,128.34
1241 121110191A1X00100701 0123	Silla Secretarial Giratoria; Marca:OFIMAGEN; Modelo:SI-49; Serie:S/S Factura:2413-2417	2,128.34

GOBIERNO CONSTITUCIONAL DEL ESTADO DE CHIAPAS
SECRETARIADO EJECUTIVO DEL SISTEMA ESTATAL DE SEGURIDAD
PÚBLICA

SISTEMA CONTABLE 2024
RELACIÓN DE BIENES MUEBLES QUE COMPONEN SU PATRIMONIO
Cuenta Pública al 30 de junio de 2024

Página 14 de 67

Hora: 11:56:38a. m.

Fecha: 30/07/2024

Código	Descripción del Bien	Valor en Libros
1241 121110191A1X00100701 0180	Mesa para Sala de Juntas; Marca:OFIMAGEN; Modelo:AF-7; Serie:S/S Factura:2413-2417	3,018.76
1241 121110191A1X00100701 0181	Escritorio Ejecutivo; Marca:OFIMAGEN; Modelo:S/M; Serie:S/S Factura:2413-2417	3,286.70
1241 121110191A1X00100701 0184	Librero; Marca:OFIMAGEN; Modelo:S/M; Serie:S/S Factura:2413-2417	2,424.20
1241 121110191A1X00100701 0187	Sillón Ejecutivo Giratorio; Marca:OFIMAGEN; Modelo:SI-3; Serie:S/S Factura:2413-2417	2,160.86
1241 121110191A1X00100701 0188	Sofá Tres Plazas; Marca:OFIMAGEN; Modelo:SS-5; Serie:S/S Factura:2413-2417	10,960.06
1241 121110191A1X00100701 0189	Librero; Marca:ITALIA; Modelo:181; Serie:S/S Factura:44177	2,260.74
1241 121110191A1X00100701 0190	Librero; Marca:ITALIA; Modelo:181; Serie:S/S Factura:44177	2,260.74
1241 121110191A1X00100701 0191	Librero; Marca:ITALIA; Modelo:181; Serie:S/S Factura:44177	2,260.74
1241 121110191A1X00100701 0198	Lateral para Escritorio; Marca:GEBESA; Modelo:ERGOS; Serie:S/S Factura:E6768-E6771	2,857.77
1241 121110191A1X00100701 0200	Mampara; Marca:GEBESA; Modelo:ERGOS; Serie:S/S Factura:E6768-E6771	3,283.26
1241 121110191A1X00100701 0206	Mampara; Marca:GEBESA; Modelo:ERGOS; Serie:S/S Factura:E6768-E6771	3,283.26
1241 121110191A1X00100701 0210	Lateral para Escritorio; Marca:GEBESA; Modelo:ERGOS; Serie:S/S Factura:E6768-E6771	2,857.76
1241 121110191A1X00100701 0212	Mampara; Marca:GEBESA; Modelo:ERGOS; Serie:S/S Factura:E6768-E6771	3,283.26
1241 121110191A1X00100701 0216	Lateral para Escritorio; Marca:GEBESA; Modelo:ERGOS; Serie:S/S Factura:E6768-E6771	2,857.76
1241 121110191A1X00100701 0218	Mampara; Marca:GEBESA; Modelo:ERGOS; Serie:S/S Factura:E6768-E6771	3,283.26
1241 121110191A1X00100701 0220	Mampara; Marca:GEBESA; Modelo:ERGOS; Serie:S/S Factura:E6768-E6771	2,314.96
1241 121110191A1X00100701 0222	Lateral para Escritorio; Marca:GEBESA; Modelo:ERGOS; Serie:S/S Factura:E6768-E6771	2,857.76
1241 121110191A1X00100701 0227	Escritorio Secretarial con Aditamento; Marca:GEBESA; Modelo:ERGOS; Serie:S/S Factura:E6768-E6771	2,209.80
1241 121110191A1X00100701 0228	Lateral para Escritorio; Marca:GEBESA; Modelo:ERGOS; Serie:S/S Factura:E6768-E6771	2,857.76
1241 121110191A1X00100701 0230	Mampara; Marca:GEBESA; Modelo:ERGOS; Serie:S/S Factura:E6768-E6771	3,283.26
1241 121110191A1X00100701 0231	Mampara; Marca:GEBESA; Modelo:ERGOS; Serie:S/S Factura:E6768-E6771	2,630.64
1241 121110191A1X00100701 0232	Mampara; Marca:GEBESA; Modelo:ERGOS; Serie:S/S Factura:E6768-E6771	2,314.96
1241 121110191A1X00100701 0234	Lateral para Escritorio; Marca:GEBESA; Modelo:ERGOS; Serie:S/S Factura:E6768-E6771	2,857.76
1241 121110191A1X00100701 0237	Mampara; Marca:GEBESA; Modelo:ERGOS; Serie:S/S Factura:E6768-E6771	2,630.64
1241 121110191A1X00100701 0238	Mampara; Marca:GEBESA; Modelo:ERGOS; Serie:S/S Factura:E6768-E6771	2,314.96
1241 121110191A1X00100701 0239	Escritorio Secretarial con Aditamento; Marca:GEBESA; Modelo:ERGOS; Serie:S/S Factura:E6768-E6771	2,209.81
1241 121110191A1X00100701 0240	Lateral para Escritorio; Marca:GEBESA; Modelo:ERGOS; Serie:S/S Factura:E6768-E6771	2,857.76
1241 121110191A1X00100701 0243	Mampara; Marca:GEBESA; Modelo:ERGOS; Serie:S/S Factura:E6768-E6771	2,630.64
1241 121110191A1X00100701 0244	Mampara; Marca:GEBESA; Modelo:ERGOS; Serie:S/S Factura:E6768-E6771	2,314.96
1241 121110191A1X00100701 0245	Escritorio Secretarial con Aditamento; Marca:GEBESA; Modelo:ERGOS; Serie:S/S Factura:E6768-E6771	2,209.80
1241 121110191A1X00100701 0246	Lateral para Escritorio; Marca:GEBESA; Modelo:ERGOS; Serie:S/S Factura:E6768-E6771	2,857.76
1241 121110191A1X00100701 0249	Mampara; Marca:GEBESA; Modelo:ERGOS; Serie:S/S Factura:E6768-E6771	2,630.64

GOBIERNO CONSTITUCIONAL DEL ESTADO DE CHIAPAS
SECRETARIADO EJECUTIVO DEL SISTEMA ESTATAL DE SEGURIDAD
PÚBLICA

SISTEMA CONTABLE 2024
RELACIÓN DE BIENES MUEBLES QUE COMPONEN SU PATRIMONIO
Cuenta Pública al 30 de junio de 2024

Página 15 de 67

Hora: 11:56:38a. m.

Fecha: 30/07/2024

Código	Descripción del Bien	Valor en Libros
1241 121110191A1X00100701 0250	Mampara; Marca:GEBESA; Modelo:ERGOS; Serie:S/S Factura:E6768-E6771	385.62
1241 121110191A1X00100701 0251	Escritorio Secretarial con Aditamento; Marca:GEBESA; Modelo:ERGOS; Serie:S/S Factura:E6768-E6771	2,209.80
1241 121110191A1X00100701 0252	Lateral para Escritorio; Marca:GEBESA; Modelo:ERGOS; Serie:S/S Factura:E6768-E6771	2,857.76
1241 121110191A1X00100701 0286	Sillón Ejecutivo Giratorio; Marca:REQUIEZ; Modelo:RP-4501; Serie:S/S Factura:E6768-E6771	5,455.60
1241 121110191A1X00100701 0287	Sofá Tres Plazas; Marca:ALBAR MUEBLES; Modelo:LISBOA; Serie:S/S Factura:E6768-E6771	5,936.30
1241 121110191A1X00100701 0288	Juego de Sala; Marca:OGAREY; Modelo:BOLIVIA; Serie:S/S Factura:E6768-E6771	31,050.00
1241 121110191A1X00100701 0289	Reposet; Marca:OGAREY; Modelo:DELTA; Serie:S/S Factura:E6768-E6771	6,954.46
1241 121110191A1X00100701 0291	Módulo de Información; Marca:KUKULCAN; Modelo:KUSUS; Serie:S/S Factura:E6768-E6771	12,020.48
1241 121110191A1X00100701 0292	Mesa Multiusos; Marca:GEBESA; Modelo:ERGOS; Serie:S/S Factura:E6768-E6771	2,300.00
1241 121110191A1X00100701 0293	Mesa Multiusos; Marca:GEBESA; Modelo:ERGOS; Serie:S/S Factura:E6768-E6771	2,300.00
1241 121110191A1X00100701 0295	C.P.U Marca:DELL; Modelo:OPTIPLEX 755 MINITOWER; Serie:HR468F1	12,264.76
1241 121110191A1X00100701 0296	Monitor Marca:DELL; Modelo:E178FPb; Serie:MX-0XW368-46634-78F-21EU	953.92
1241 121110191A1X00100701 0297	C.P.U Marca:DELL; Modelo:OPTIPLEX 755 MINITOWER; Serie:GR468F1	12,264.76
1241 121110191A1X00100701 0298	Monitor Marca:DELL; Modelo:E178FPb; Serie:MX-0XW368-46634-78O-1F4U	953.92
1241 121110191A1X00100701 0299	Teclado Marca:DELL; Modelo:SK-8115; Serie:CN-0DJ415-71616-7A5-00EY	272.56
1241 121110191A1X00100701 0300	C.P.U Marca:DELL; Modelo:OPTIPLEX 755 MINITOWER; Serie:9R468F1	12,264.76
1241 121110191A1X00100701 0302	Monitor Marca:DELL; Modelo:E178FPb; Serie:MX-0XW368-46634-78F-21KU	953.92
1241 121110191A1X00100701 0303	Teclado Marca:DELL; Modelo:SK-8115; Serie:CN-0DJ415-71616-7A5-006V	88.56
1241 121110191A1X00100701 0304	Monitor Marca:DELL; Modelo:E178FPb; Serie:MX-0XW368-46634-78O-1F0U	953.92
1241 121110191A1X00100701 0305	C.P.U Marca:HP; Modelo:PAVILLION SLIMLINE S7720LA; Serie:CNH7011N19	15,574.22
1241 121110191A1X00100701 0307	C.P.U Marca:HP; Modelo:DC7700; Serie:MXJ74300RS	16,021.80
1241 121110191A1X00100701 0308	Monitor Marca:HP; Modelo:HSTND-2301-AH; Serie:CNC721PHJM	1,246.14
1241 121110191A1X00100701 0309	Teclado Marca:HP; Modelo:KB-0316; Serie:BC3370CVBUX516	356.04
1241 121110191A1X00100701 0314	Mouse Marca:HP; Modelo:M-SBF96; Serie:FB7330AN3UPBXKV	178.02
1241 121110191A1X00100701 0315	Lector Óptico (Código de Barra) Marca:VOYAGER; Modelo:ms9520; Serie:3507350219	2,875.00
1241 121110191A1X00100701 0316	Lector Óptico (Código de Barra) Marca:VOYAGER; Modelo:ms9520; Serie:8607190579	2,875.00
1241 121110191A1X00100701 0317	Lector Óptico (Código de Barra) Marca:VOYAGER; Modelo:ms9520; Serie:3507401765	2,875.00
1241 121110191A1X00100701 0318	Lector Óptico (Código de Barra) Marca:VOYAGER; Modelo:ms9520; Serie:3507401809	2,875.00
1241 121110191A1X00100701 0319	Lector Óptico (Código de Barra) Marca:VOYAGER; Modelo:ms9520; Serie:3507401818	2,875.00
1241 121110191A1X00100701 0320	Lector Óptico (Código de Barra) Marca:VOYAGER; Modelo:ms9520; Serie:3507350107	2,875.00
1241 121110191A1X00100701 0321	Lector Óptico (Código de Barra) Marca:VOYAGER; Modelo:ms9520; Serie:3507430526	2,875.00

GOBIERNO CONSTITUCIONAL DEL ESTADO DE CHIAPAS
SECRETARIADO EJECUTIVO DEL SISTEMA ESTATAL DE SEGURIDAD
PÚBLICA

SISTEMA CONTABLE 2024
RELACIÓN DE BIENES MUEBLES QUE COMPONEN SU PATRIMONIO
Cuenta Pública al 30 de junio de 2024

Página 16 de 67

Hora: 11:56:38a. m.

Fecha: 30/07/2024

Código	Descripción del Bien	Valor en Libros
1241 121110191A1X00100801 0014	Sillón Ejecutivo Giratorio; Marca:REQUIEZ; Modelo:RP-1400; Serie:S/S Factura:47155	5,528.06
1241 121110191A1X00100801 0015	Sillón Ejecutivo Giratorio; Marca:REQUIEZ; Modelo:RP-1400; Serie:S/S Factura:47155	5,528.06
1241 121110191A1X00100801 0016	C.P.U Marca:LANIX; Modelo:TITAN 3140; Serie:0807521035	8,201.07
1241 121110191A1X00100801 0017	C.P.U Marca:LANIX; Modelo:TITAN 3140; Serie:0807521034	8,330.88
1241 121110191A1X00100801 0018	Monitor Marca:LANIX; Modelo:700W; Serie:FAABU81002602U	668.16
1241 121110191A1X00100801 0019	C.P.U Marca:LANIX; Modelo:TITAN 3140; Serie:0807521036	8,330.88
1241 121110191A1X00100801 0020	Monitor Marca:LANIX; Modelo:700W; Serie:FAABU81002507U	668.16
1241 121110191A1X00100801 0021	Teclado Marca:LANIX; Modelo:KB-0402; Serie:7KA9800529B	190.90
1241 121110191A1X00100801 0022	Computadora Portátil Marca:DELL; Modelo:INSPIRON 1525; Serie:7G9RPF1	14,078.30
1241 121110191A1X00100801 0023	Computadora Portátil Marca:ACER; Modelo:TRAVELMATE 5720; Serie:LXTK90Z03880100CC62000	15,985.00
1241 121110191A1X00100801 0024	Computadora Portátil Marca:DELL; Modelo:INSPIRON 1525; Serie:HXB62H1	13,915.00
1241 121110191A1X00100801 0025	C.P.U Marca:LANIX; Modelo:TITAN 3140; Serie:0808525977	8,135.10
1241 121110191A1X00100801 0026	Monitor Marca:LANIX; Modelo:700W; Serie:FAABU87014981U	632.74
1241 121110191A1X00100801 0027	Teclado Marca:LANIX; Modelo:KB-0402; Serie:7KA9902632B	180.78
1241 121110191A1X00100801 0029	Monitor Marca:LANIX; Modelo:700W; Serie:FAABU87015177U	632.74
1241 121110191A1X00100801 0030	C.P.U Marca:LANIX; Modelo:TITAN 3140; Serie:0808525975	8,135.10
1241 121110191A1X00100801 0031	Monitor Marca:LANIX; Modelo:700W; Serie:FAABU87015124U	632.74
1241 121110191A1X00100801 0032	Teclado Marca:LANIX; Modelo:KB-0402; Serie:7KA9902464B	180.78
1241 121110191A1X00100801 0033	Mouse Marca:LANIX; Modelo:N3 BALL; Serie:200710011203	90.40
1241 121110191A1X00100801 0034	C.P.U Marca:LANIX; Modelo:TITAN 3140; Serie:0808525972	8,135.10
1241 121110191A1X00100801 0035	Monitor Marca:LANIX; Modelo:700W; Serie:FAABU87015185U	632.74
1241 121110191A1X00100801 0036	C.P.U Marca:LANIX; Modelo:TITAN 3140; Serie:0808525976	8,135.10
1241 121110191A1X00100801 0037	Monitor Marca:LANIX; Modelo:700W; Serie:FAABU87015167U	632.74
1241 121110191A1X00100801 0038	Teclado Marca:LANIX; Modelo:KB-0402; Serie:7KA9902781B	180.78
1241 121110191A1X00100801 0039	Monitor Marca:LANIX; Modelo:700W; Serie:FAABU87014763U	639.98
1241 121110191A1X00100801 0040	Teclado Marca:LANIX; Modelo:KB-0402; Serie:6L45802018B	182.86
1241 121110191A1X00100801 0042	Monitor Marca:LANIX; Modelo:700W; Serie:FAABU87015341U	639.98
1241 121110191A1X00100801 0043	Monitor Marca:LANIX; Modelo:700W; Serie:FAABU87015336U	639.98
1241 121110191A1X00100801 0044	Teclado Marca:LANIX; Modelo:KB-0402; Serie:6L45801383B	182.86
1241 121110191A1X00100801 0045	Impresora Marca:HP; Modelo:P4014N; Serie:CNDX316192	9,443.25
1241 121110191A1X00100801 0046	Impresora Marca:HP; Modelo:P4014N; Serie:CNDX108868	9,702.69
1241 121110191A1X00100801 0048	C.P.U Marca:LANIX; Modelo:TITAN 4010; Serie:0811550694	8,690.51
1241 121110191A1X00100801 0049	Monitor Marca:LANIX; Modelo:700W; Serie:FAABU89030762U	756.70
1241 121110191A1X00100801 0050	Mouse Marca:LANIX; Modelo:N3 BALL; Serie:200710011415	108.10
1241 121110191A1X00100801 0051	C.P.U Marca:LANIX; Modelo:TITAN 4010; Serie:0811550693	8,430.89
1241 121110191A1X00100801 0052	Monitor Marca:LANIX; Modelo:700W; Serie:FAABU89030602U	756.70
1241 121110191A1X00100801 0053	Teclado Marca:LANIX; Modelo:KB-0402; Serie:8A68201094B	216.20
1241 121110191A1X00100801 0054	C.P.U Marca:LANIX; Modelo:TITAN 4010; Serie:0811550696	8,430.89
1241 121110191A1X00100801 0055	Monitor Marca:LANIX; Modelo:700W; Serie:FAABU89030558U	756.70

GOBIERNO CONSTITUCIONAL DEL ESTADO DE CHIAPAS
SECRETARIADO EJECUTIVO DEL SISTEMA ESTATAL DE SEGURIDAD
PÚBLICA

SISTEMA CONTABLE 2024
RELACIÓN DE BIENES MUEBLES QUE COMPONEN SU PATRIMONIO
Cuenta Pública al 30 de junio de 2024

Página 17 de 67

Hora: 11:56:38a. m.

Fecha: 30/07/2024

Código	Descripción del Bien	Valor en Libros
1241 121110191A1X00100801 0056	Teclado Marca:LANIX; Modelo:KB-0402; Serie:8A68203306B	216.20
1241 121110191A1X00100801 0057	Teclado Marca:LANIX; Modelo:KB-0402; Serie:8D245B0144B	216.20
1241 121110191A1X00100801 0058	Monitor Marca:LANIX; Modelo:700W; Serie:FAABU89030766U	756.70
1241 121110191A1X00100801 0059	Mouse Marca:LANIX; Modelo:N3 BALL; Serie:200710011496	108.10
1241 121110191A1X00100801 0062	Software Marca:MICROSOFT; Modelo:OFFICE 2007; Serie:S/S	3,450.00
1241 121110191A1X00100801 0067	Teclado Marca:HP, Modelo: S/M, Serie:F5320A0N3VR0EV6	209.42
1241 121110191A1X00100901 0001	Impresora Marca:DATACARD, Modelo:SP75, Serie:N93148	76,000.00
1241 121110191A1X00100901 0003	CD Rom Marca:S/M, Modelo:S/M, Serie:S/N.	148,708.34
1241 121110191A1X00101301 0049	N°. Inv:2230013000402;Descripción:Teléfono Inalámbrico;Marca:ALCATEL-LUCENT;Modelo:DECT 8232;Serie:RTX122810863;Fact:C118	4,850.18
1241 121110191A1X00101301 0316	N°. Inv:2230014000405;Descripción:C.P.U;Marca:HP;Modelo:ELITEDESK 800 MT;Serie:MXL3452S6Q;Fact:TGZ1036	23,954.00
1241 12111021533W01101501 0002	Mesa de consejo con cubierta de cristal de 240x120x75,Fact.2501	14,150.14
1241 12111021533W01101501 0003	Mesa de centro con cubierta de cristal de 100X50X50,Fact.2501	6,571.58
1241 12111021533W01101501 0005	Sillon ejecutivo respaldo alto en vinil con pistón neumatico para control de altura y reclinado,Fact.2501	3,785.30
1241 12111021533W01101501 0006	Juego de sala,Fact.2501	14,352.38
1241 12111021533W01101501 0007	Portafolder colgante para gaveta y cantos impermeabilizados con PVC de 2MM,Sellado por termofundido,Marca GNN,Fact.2976,OP 624	359,796.04
1241 12111021533W01101501 0011	Lote de 3 Gabinete papelerero universal de 81X36X180, consta de 2 puertas abatibles,Marca GNN,Fact 2975,O.P.625	29,479.08
1241 12111021533W01101501 0013	Recepción lineal ergonomica de 126.6x80/60x115/75,Marca GNN,Fact 2975,O.P.625	9,988.80
1241 12111021533W01101501 0014	Conjunto que incluye 2 Sofa ergonomico de 1 plaza acojinado y tapizado en piel/reña y 1 Sofa ergonomico de 3 plazas acojinadas,Marca GNN,Fact 2975,O.P.625	9,996.88
1241 12111021533W01101501 0061	CONJUNTO EJECUTIVO DE 180X220X180 CM LIBRERO SOBRE CREDENZA CON 2 PUERTAS 1 CREDENZA CON PEDESTAL 1 PUENTE CONECTOR Y 1 ESCRITORIO PENINSULAR . MARCA GNN FACT 2980	15,618.68
1241 12111021533W01101501 0063	MÓDULO INDIVIDUAL DE 100X60X180 CM. CUBIERTA ENTREPAÑO Y SOPORTES EN 28MM CANTOS IMPERMEABILIZADOS CON PVC DE 2MM. MARCA GNN FACT 2980	6,579.02
1241 12111021533W01101501 0068	MÓDULO INDIVIDUAL DE 100X60X180 CM. CUBIERTA ENTREPAÑO Y SOPORTES EN 28MM CANTOS IMPERMEABILIZADOS CON PVC DE 2MM. MARCA GNN FACT 2980	6,579.02
1241 12111021533W01101501 0075	MÓDULO INDIVIDUAL DE 100X60X180 CM. CUBIERTA ENTREPAÑO Y SOPORTES EN 28MM CANTOS IMPERMEABILIZADOS CON PVC DE 2MM. MARCA GNN FACT 2980	6,579.02
1241 12111021533W01101501 0076	MÓDULO INDIVIDUAL DE 100X60X180 CM. CUBIERTA ENTREPAÑO Y SOPORTES EN 28MM CANTOS IMPERMEABILIZADOS CON PVC DE 2MM. MARCA GNN FACT 2980	6,579.02
1241 12111021533W01101501 0077	MÓDULO INDIVIDUAL DE 100X60X180 CM. CUBIERTA ENTREPAÑO Y SOPORTES EN 28MM CANTOS IMPERMEABILIZADOS CON PVC DE 2MM. MARCA GNN FACT 2980	6,579.02
1241 12111021533W01101501 0078	MÓDULO INDIVIDUAL DE 100X60X180 CM. CUBIERTA ENTREPAÑO Y SOPORTES EN 28MM CANTOS IMPERMEABILIZADOS CON PVC DE 2MM. MARCA GNN FACT 2980	6,579.02

GOBIERNO CONSTITUCIONAL DEL ESTADO DE CHIAPAS
SECRETARIADO EJECUTIVO DEL SISTEMA ESTATAL DE SEGURIDAD
PÚBLICA

SISTEMA CONTABLE 2024
RELACIÓN DE BIENES MUEBLES QUE COMPONEN SU PATRIMONIO
Cuenta Pública al 30 de junio de 2024

Página 18 de 67

Hora: 11:56:38a. m.

Fecha: 30/07/2024

Código	Descripción del Bien	Valor en Libros
1241 12111021533W01101501 0091	LIBRERO CON PUERTAS DE 83X35X180 CM SOPORTES EN 28 MM ENTREPAÑOS RESPALDO PUERTAS EN 16 MM SELLADO POR TERMOFUNDIDO. MARCA GNN FACT 2980	6,656.46
1241 12111021533W01101501 0096	ESCRITORIO PENINSULAR SECRETARIAL CON LATERAL Y PEDESTAL DE 140X140X75 CM IMPERMEABILIZADOS CON PVC DE 2 MM SELLADO POR TERMOFUNDIDO. MARCA GNN FACT 2980	6,367.64
1241 12111021533W01101501 0116	MÓDULO PARA 4 USUARIOS DE 256X242X120CM 4 CUBIERTAS, 4 SOPORTES DE 28MM; 3 MAMPARAS SELLADO POR TERMOFUNDIDO. MARCA GNN FACT 2980	22,924.48
1241 12111021533W01101501 0309	SILLON EJECUTIVO RESPALDO ALTO EN TELA CON PISTON NEUMATICO PARA CONTROL DE ALTURA Y RECLINADO. BASE DE ESTRELLA CON 5 PUNTOS CON RODAJAS. MARCA GNN FACTURA 2980	3,003.74
1241 12111021533W01101501 0313	SILLON SEMI EJECUTIVO RESPALDO MEDIO EN TELA CON PISTON NEUMATICO PARA CONTROL DE ALTURA Y RECLINADO BASE DE ESTRELLA CON 5 PUNTOS CON RODAJAS. MARCA GNN FACTURA 2980	2,902.98
1241 12111021533W01101501 0314	SILLON SEMI EJECUTIVO RESPALDO MEDIO EN TELA CON PISTON NEUMATICO PARA CONTROL DE ALTURA Y RECLINADO BASE DE ESTRELLA CON 5 PUNTOS CON RODAJAS. MARCA GNN FACTURA 2980	2,902.98
1241 12111021533W01101501 0315	SILLON SEMI EJECUTIVO RESPALDO MEDIO EN TELA CON PISTON NEUMATICO PARA CONTROL DE ALTURA Y RECLINADO BASE DE ESTRELLA CON 5 PUNTOS CON RODAJAS. MARCA GNN FACTURA 2980	2,902.98
1241 12111021533W01101501 0316	SILLON SEMI EJECUTIVO RESPALDO MEDIO EN TELA CON PISTON NEUMATICO PARA CONTROL DE ALTURA Y RECLINADO BASE DE ESTRELLA CON 5 PUNTOS CON RODAJAS. MARCA GNN FACTURA 2980	2,902.98
1241 12111021533W01101501 0351	Escritorio Peninsular Secretarial, color grafito c/lateral y pedestal de 140x140x73.6 cm, Marca GNN, Fact 3176 de fecha 21 /12/2015. E1	6,367.64
1241 12111021533W01101501 0352	Escritorio Peninsular Secretarial, color grafito c/lateral y pedestal de 140x140x73.6 cm, Marca GNN, Fact 3176 de fecha 21 /12/2015. E2	6,367.64
1241 12111021533W01101501 0353	Escritorio Peninsular Secretarial, color grafito c/lateral y pedestal de 140x140x73.6 cm, Marca GNN, Fact 3176 de fecha 21 /12/2015. E3	6,367.64
1241 12111021533W01101501 0354	Escritorio Peninsular Secretarial, color grafito c/lateral y pedestal de 140x140x73.6 cm, Marca GNN, Fact 3176 de fecha 21 /12/2015. E4	6,367.64
1241 12111021533W01101501 0355	Escritorio Peninsular Secretarial, color grafito c/lateral y pedestal de 140x140x73.6 cm, Marca GNN, Fact 3176 de fecha 21 /12/2015. E5	6,367.64
1241 12111021533W01101501 0356	Escritorio Peninsular Secretarial, color grafito c/lateral y pedestal de 140x140x73.6 cm, Marca GNN, Fact 3176 de fecha 21 /12/2015. E6	6,367.64
1241 12111021533W01101501 0357	Escritorio Peninsular Secretarial, color grafito c/lateral y pedestal de 140x140x73.6 cm, Marca GNN, Fact 3176 de fecha 21 /12/2015. E7	6,367.64
1241 12111021533W01101701 0037	Lote de 49 Piezas Archivero metálico MARCA: LINEA ITALIA de 5 entrepaños Formado por 4 postes calibre 14 de 1.80 cm 5 entrepaños. De 91.5x45 cm 2 refuerzos. Factura 114 OP143 precio \$3,388.38	179,046.00
1241 12111021533W01101701 0038	Escritorio ejecutivo MARCA: LINEA ITALIA de 160x160x75 cm con 2 gavetas 2 cubiertas y 1 soporte en 28 mm Faldón y pedestal en 16 mm Cerradura con llave simultánea para 2 gavetas Sistema porta folder ~ara gaveta archivera Factura 114 OP 143.	4,756.00
1241 12111021533W01101701 0039	Escritorio ejecutivo MARCA: LINEA ITALIA de 160x160x75 cm con 2 gavetas 2 cubiertas y 1 soporte en 28 mm Faldón y pedestal en 16 mm Cerradura con llave simultánea para 2 gavetas Sistema porta folder ~ara gaveta archivera Factura 114 OP 143.	4,756.00

GOBIERNO CONSTITUCIONAL DEL ESTADO DE CHIAPAS
SECRETARIADO EJECUTIVO DEL SISTEMA ESTATAL DE SEGURIDAD
PÚBLICA

SISTEMA CONTABLE 2024
RELACIÓN DE BIENES MUEBLES QUE COMPONEN SU PATRIMONIO
Cuenta Pública al 30 de junio de 2024

Página 19 de 67

Hora: 11:56:38a. m.

Fecha: 30/07/2024

Código	Descripción del Bien	Valor en Libros
1241 12111021533W01101701 0040	Escritorio ejecutivo MARCA: LINEA ITALIA de 160x160x75 cm con 2 gavetas 2 cubiertas y 1 soporte en 28 mm Faldón y pedestal en 16 mm Cerradura con llave simultánea para 2 gavetas Sistema porta folder para gaveta archivera Factura 114 OP 143.	4,756.00
1241 12111021533W01101701 0041	Escritorio ejecutivo MARCA: LINEA ITALIA de 160x160x75 cm con 2 gavetas 2 cubiertas y 1 soporte en 28 mm Faldón y pedestal en 16 mm Cerradura con llave simultánea para 2 gavetas Sistema porta folder para gaveta archivera Factura 114 OP 143.	4,756.00
1241 12111021533W01101701 0042	Escritorio ejecutivo MARCA: LINEA ITALIA de 160x160x75 cm con 2 gavetas 2 cubiertas y 1 soporte en 28 mm Faldón y pedestal en 16 mm Cerradura con llave simultánea para 2 gavetas Sistema porta folder para gaveta archivera Factura 114 OP 143.	4,756.00
1241 12111021533W01101701 0043	Escritorio ejecutivo MARCA: LINEA ITALIA de 160x160x75 cm con 2 gavetas 2 cubiertas y 1 soporte en 28 mm Faldón y pedestal en 16 mm Cerradura con llave simultánea para 2 gavetas Sistema porta folder para gaveta archivera Factura 114 OP 143.	4,756.00
1241 12111021533W01101701 0044	Escritorio ejecutivo MARCA: LINEA ITALIA de 160x160x75 cm con 2 gavetas 2 cubiertas y 1 soporte en 28 mm Faldón y pedestal en 16 mm Cerradura con llave simultánea para 2 gavetas Sistema porta folder para gaveta archivera Factura 114 OP 143.	4,756.00
1241 12111021533W01101701 0045	Escritorio ejecutivo MARCA: LINEA ITALIA de 160x160x75 cm con 2 gavetas 2 cubiertas y 1 soporte en 28 mm Faldón y pedestal en 16 mm Cerradura con llave simultánea para 2 gavetas Sistema porta folder para gaveta archivera Factura 114 OP 143.	4,756.00
1241 12111021533W01101701 0046	Escritorio ejecutivo MARCA: LINEA ITALIA de 160x160x75 cm con 2 gavetas 2 cubiertas y 1 soporte en 28 mm Faldón y pedestal en 16 mm Cerradura con llave simultánea para 2 gavetas Sistema porta folder para gaveta archivera Factura 114 OP 143.	4,756.00
1241 12111021533W01101701 0047	Escritorio ejecutivo MARCA: LINEA ITALIA de 160x160x75 cm con 2 gavetas 2 cubiertas y 1 soporte en 28 mm Faldón y pedestal en 16 mm Cerradura con llave simultánea para 2 gavetas Sistema porta folder para gaveta archivera Factura 114 OP 143.	4,756.00
1241 12111021533W01101701 0053	Escritorio ejecutivo MARCA: LINEA ITALIA de 180x220x180 cm 1 librero sobre creélenza con dos puertas 1 credenza con pedestal 1 puente conector1 escritorio peninsular que consta de 3 cubiertas Factura 114 OP 143.	6,612.00
1241 12111021533W01101701 0054	Escritorio ejecutivo MARCA: LINEA ITALIA de 180x220x180 cm 1 librero sobre creélenza con dos puertas 1 credenza con pedestal 1 puente conector1 escritorio peninsular que consta de 3 cubiertas Factura 114 OP 143.	6,612.00
1241 12111021533W01101701 0055	Escritorio ejecutivo MARCA: LINEA ITALIA de 180x220x180 cm 1 librero sobre creélenza con dos puertas 1 credenza con pedestal 1 puente conector1 escritorio peninsular que consta de 3 cubiertas Factura 114 OP 143.	6,612.00
1241 22111011528C00101601 0005	Switch de 10 Puertos, Marca: CISCO, Modelo: SG-300, TGZ001556 ,OPPC 525	2,202.25
1241 22111011528C00101801 0002	Rack Abierto Mca. Intellinet Network 4 Postes Acero Inoxidable Altura 42U 2 Barras de Contacto (Pedido SESESP-ADQ-P-035B-18 Factura 00021433) OP 278	12,465.36
1241 22111011528C010B2201 0002	01 Rack, Marca: LINKEDPRO BY EPCOM, Factura: Folio 4138-A de fecha 30/12/2022	7,772.00
1241 50900111528C00112301 0002	Computadora Portatil Modelo 240 G8 Marca HP Procesador Intel Core i5-1135G7 memoria RAM DDR4 DE 8GB Disco Duro de 512 GB Numero de Serie 5CG32476ZH OP 0114 Factura 6679	15,592.72

GOBIERNO CONSTITUCIONAL DEL ESTADO DE CHIAPAS
SECRETARIADO EJECUTIVO DEL SISTEMA ESTATAL DE SEGURIDAD
PÚBLICA

SISTEMA CONTABLE 2024
RELACIÓN DE BIENES MUEBLES QUE COMPONEN SU PATRIMONIO
Cuenta Pública al 30 de junio de 2024

Página 20 de 67

Hora: 11:56:38a. m.

Fecha: 30/07/2024

Código	Descripción del Bien	Valor en Libros
1241 50900111528C00112301 0003	Computadora Portatil Modelo 240 G8 Marca HP Procesador Intel Core i5-1135G7 memoria RAM DDR4 DE 8GB Disco Duro de 512 GB Numero de Serie 5CG3222KPL OP 0114 Factura 6679	15,592.72
1241 50900111528C00112301 0004	01 Computadora Portatil Mca. MACINTOSH Pantalla de 13.3" Factura Numero 4787-A Orden de Pago 0189	40,600.00
1241 50900111528C010A2301 0012	01 Servidor de Computo Marca Lenovo Modelo THINKSYSTEM SR250 V2 7D7Q Procesador Intel Xeon E-2226G Serie J102CH7H Factura 4218-A OP 009	136,010.00
1241 50900111528C010A2301 0013	01 Unidad de Proteccion y Respaldo de Energia (Ups) Marca Tripp Lite Modelo Smart2200rmxl2U Numero de Serie 3239DVYSM88F300356 Fctura 4218-A OP 009	29,290.00
1241 50900111528C010A2301 0014	01 Escaner Marca Brother Modelo ADS-3600W Factura 4219-A OP 0010	20,184.00
1241 50900121533I01102301 0002	01 Computadora Portatil Media (Procesador A) Marca HP Modelo 240 G8 Serie 5CG2363QTY Factura 4219-A OP 0006	22,330.00
1241 50900121533I01102301 0003	01 Computadora Portatil Media (Procesador A) Marca HP Modelo 240 G8 Serie 5CG2363QVK Factura 4219-A OP 0006	22,330.00
1241 50900121533I01102301 0004	01 Computadora Portatil Media (Procesador A) Marca HP Modelo 240 G8 Serie 5CG2363QJT Factura 4219-A OP 0006	22,330.00
1241 50900121533I01102301 0005	01 Computadora Portatil Media (Procesador A) Marca HP Modelo 240 G8 Serie 5CG2363R2Y Factura 4219-A OP 0006	22,330.00
1241 50900121533I01102301 0006	01 Unidad de Resaldo Energia de 1500 VA Tipo Interactivo Entrada/Salida 120VCA/60HZ Num. Serie 230415-3070286 Contrato CV/77/2023 OP 019	22,620.00
1241 50900121533I01102301 0007	01 Unidad de Resaldo Energia de 1500 VA Tipo Interactivo Entrada/Salida 120VCA/60HZ Num. Serie 230415-3070378 Contrato CV/77/2023 OP 019	22,620.00
1241 50900121533I01102301 0010	01 Lectora Grabadora RFID Rango Frecuencia 902-928 MHZ Interface Ethernet 10/100 Base-T Protocolo AereoISO 8000-6C Contrato CV/77/2023 OP 019	52,200.00
1241 50900121533I01102301 0011	01 Lectora Grabadora RFID Rango Frecuencia 902-928 MHZ Interface Ethernet 10/100 Base-T Protocolo AereoISO 8000-6C Contrato CV/77/2023 OP 019	52,200.00
1241 50900121533I01102301 0012	01 Sistema de Almacenamiento de Datos NAS Mca. SYNOLOGY Mod. DS923+ Num. Serie 2360TQRV0FVT2 Factura BUI-339 Orden de Pago 0039	58,365.40
1241 50900121533I01102301 0013	01 Equipo de Computo de Escritorio Mca. HP Mod. 280 SFF G9 Serie CPU 4CE303B28H Serie Teclado 9CP252N2JJ Serie Mouse FKTFR0AQWHI485 Serie Monitor CN4146186G Factura BUI-339 Orden de Pago 0039	28,414.20
1241 50900121533I01102301 0014	01 Equipo de Computo de Escritorio Mca. HP Mod. 280 SFF G9 Serie CPU 4CE303B27H Serie Teclado 9CP252N2K8 Serie Mouse FKTFR0AQWHI48R Serie Monitor CN4146186X Factura BUI-339 Orden de Pago 0039	28,414.20
1241 50900121533I01102301 0015	01 Equipo de Computo de Escritorio Mca. HP Mod. 280 SFF G9 Serie CPU 4CE318BT4D Serie Teclado BKTAR0CCPHWEJ7 Serie Mouse FKTFR0A67HVGPG Serie Monitor CN4146186F Factura BUI-339 Orden de Pago 0039	28,414.20
1241 50900121533I01102301 0016	01 Equipo de Computo de Escritorio Mca. HP Mod. 280 SFF G9 Serie CPU 4CE303B27B Serie Teclado 9CP252N2JF Serie Mouse FKTFR0AQWHI490 Serie Monitor CN4146186V Factura BUI-339 Orden de Pago 0039	28,414.20
1241 50900121533I01102301 0017	01 Unidad de Proteccion y Respaldo de Eneria (UPS) 1500 VA Mca. TRIPPLITE Mod. Omni 1500 LCDT Num. Serie 3240FV4OM882000034 Factura BUI-339 ORDEN DE PAGO 0039	21,813.80
1241 50900121533I01102301 0022	01 Unidad de Proteccion y Respaldo de Eneria (UPS) 2200 VA Mca. APC Mod. SMT2200RM2UC Num. Serie N12319140431 Factura BUI-339 ORDEN DE PAGO 0039	32,027.60

GOBIERNO CONSTITUCIONAL DEL ESTADO DE CHIAPAS
SECRETARIADO EJECUTIVO DEL SISTEMA ESTATAL DE SEGURIDAD
PÚBLICA

SISTEMA CONTABLE 2024
RELACIÓN DE BIENES MUEBLES QUE COMPONEN SU PATRIMONIO
Cuenta Pública al 30 de junio de 2024

Página 21 de 67

Hora: 11:56:38a. m.

Fecha: 30/07/2024

Código	Descripción del Bien	Valor en Libros
1241 50900121533101102301 0023	01 Servidor de Computo Mca. DELL Mod. POWEREDGE R350 Server Tipo Rack Num. Serie: SERVICE TAG H4WVDZ3 Factura BUI-339 ORDEN DE PAGO 0039	213,556.00
1241 51000111528C00112301 0012	01 Impresora de Matriz de Puntos Marca Epson Carro 10" Modelo S/Mod. Numero Serie X3yf072774 Factura 4783-A OP 0188	12,180.00
1241 51000111528C010A2301 0002	01 Computadora Portatil Media Procesador A Marca HP Modelo 240 GB Procesador Intel Core I5-1135 G7 Serie 5CG2363R30 Factura 4220-A OP 008	22,330.00
1241 51000111528C010A2301 0003	01 Computadora Portatil Media Procesador A Marca HP Modelo 240 GB Procesador Intel Core I5-1135 G7 Serie 5CG2363QQ2 Factura 4220-A OP 008	22,330.00
1241 51000111528C010A2301 0004	01 Computadora Portatil Media Procesador A Marca HP Modelo 240 GB Procesador Intel Core I5-1135 G7 Serie 5CG2363QTX Factura 4220-A OP 008	22,330.00
1241 51000111528C010A2301 0005	01 Computadora Portatil Media Procesador A Marca HP Modelo 240 GB Procesador Intel Core I5-1135 G7 Serie 5CG2363R36 Factura 4220-A OP 008	22,330.00
1241 51000111528C010A2301 0006	01 Computadora Portatil Media Procesador A Marca HP Modelo 240 GB Procesador Intel Core I5-1135 G7 Serie 5CG2363R3L Factura 4220-A OP 008	22,330.00
1241 521110111A1X00100501 0003	Impresora HP DESKJET 6122 Serie:SMY2AU2C1JV Fact:1430,1436 Patrimonio:2030105012673	0.01
1241 521110111A1X00101101 0001	Computadoa de Escritorio HP 8100 SFF Procesador Intel Core 550 Serie MXL11520FB	23,954.00
1241 521110111A1X00101101 0002	Computadoa de Escritorio HP 8100 SFF Procesador Intel Core 550 Serie MXL11520FQ	23,954.00
1241 521110111A1X00101101 0003	Computadoa de Escritorio HP 8100 SFF Procesador Intel Core 550 Serie MXL11520FS	23,954.00
1241 521110111A1X00101101 0004	Computadoa de Escritorio HP 8100 SFF Procesador Intel Core 550 Serie MXL11520FX	23,954.00
1241 521110111A1X00101101 0005	Computadoa de Escritorio HP 8100 SFF Procesador Intel Core 550 Serie MXL11520G9	23,954.00
1241 521110111A1X00101101 0007	Computadora Portatil Probook HP4520S Procesador Intel Core i3-370M Serie 2CE1040LH1	12,477.54
1241 521110111A1X00101101 0008	Computadora Portatil Probook HP4520S Procesador Intel Core i3-370M Serie 2CE1040LL4	24,955.08
1241 521110111A1X00101101 0009	Computadora Portatil Probook HP4520S Procesador Intel Core i3-370M Serie 2CE1040LN1	24,955.08
1241 521110111A1X00101101 0010	Impresora HP LaserJet P4014N Monocromatica Resolucion 1200 dpi Serie CNDX189879	15,995.24
1241 521110111A1X00101101 0011	Impresora HP LaserJet P4014N Monocromatica Resolucion 1200 dpi Serie CNDX189879	15,995.24
1241 521110111A1X00101101 0032	Computadora Portatil Probook HP4430S Procesador Intel Core i3-2310M Serie CNU11910FQ	1,107.13
1241 521110111A1X00101101 0033	Computadora Portatil Probook HP4430S Procesador Intel Core i3-2310M Serie CNU1310V19	1,107.13
1241 521110111A1X00101101 0039	Computadora Portatil Probook HP4430S Procesador Intel Core i3-2310M Serie CNU1190ZW	21,065.38
1241 521110111A1X00101201 0162	Computadora Portatil marca Dell E5430, Pro Intel3rd gen Intel Core, Memoria DDR3.4.0Gb Serie 2RW59W1.	27,956.00
1241 521110111A1X00101201 0163	Computadora Portatil marca Dell E5430, Pro Intel3rd gen Intel Core, Memoria DDR3.4.0Gb Serie 33T59W1	27,956.00
1241 521110111A1X00101201 0164	Computadora Portatil marca Dell E5430, Pro Intel3rd gen Intel Core, Memoria DDR3.4.0Gb Serie 8WS59W1	27,956.00

GOBIERNO CONSTITUCIONAL DEL ESTADO DE CHIAPAS
SECRETARIADO EJECUTIVO DEL SISTEMA ESTATAL DE SEGURIDAD
PÚBLICA

SISTEMA CONTABLE 2024
RELACIÓN DE BIENES MUEBLES QUE COMPONEN SU PATRIMONIO
Cuenta Pública al 30 de junio de 2024

Página 22 de 67

Hora: 11:56:38a. m.

Fecha: 30/07/2024

Código	Descripción del Bien	Valor en Libros
1241 521110111A1X00101201 0166	Computadora Portatil marca Dell E5430, Pro Intel3rd gen Intel Core, Memoria DDR3.4.0Gb Serie 1ZW59W1	27,956.00
1241 521110111A1X00101201 0168	Computadora Portatil marca Dell E5430, Pro Intel3rd gen Intel Core, Memoria DDR3.4.0Gb Serie 4XV59W1	27,956.00
1241 521110111A1X00101201 0170	Computadora Portatil marca Dell E5430, Pro Intel3rd gen Intel Core, Memoria DDR3.4.0Gb Serie 8YW59W1	27,956.00
1241 521110111A1X00101201 0172	Computadora Portatil marca Dell E5430, Pro Intel3rd gen Intel Core, Memoria DDR3.4.0Gb Serie 2JS59W1	27,956.00
1241 521110111A1X00101201 0173	Computadora Portatil marca Dell E5430, Pro Intel3rd gen Intel Core, Memoria DDR3.4.0Gb Serie 6WS59W1	27,956.00
1241 521110111A1X00101201 0174	Computadora Portatil marca Dell E5430, Pro Intel3rd gen Intel Core, Memoria DDR3.4.0Gb Serie 9XS59W1	27,956.00
1241 521110111A1X00101201 0175	Computadora Portatil marca Dell E5430, Pro Intel3rd gen Intel Core, Memoria DDR3.4.0Gb Serie H9V59W1	27,956.00
1241 521110111A1X00101201 0178	Computadora Portatil marca Dell E5430, Pro Intel3rd gen Intel Core, Memoria DDR3.4.0Gb Serie 43T59W1	27,956.00
1241 521110111A1X00101201 0180	Computadora Portatil marca Dell E5430, Pro Intel3rd gen Intel Core, Memoria DDR3.4.0Gb Serie JJW59W1	27,956.00
1241 521110111A1X00101201 0181	Computadora Portatil marca Dell E5430, Pro Intel3rd gen Intel Core, Memoria DDR3.4.0Gb Serie 7JW59W1	27,956.00
1241 521110111A1X00101201 0182	Estación de trabajo Marca Dell Mod. Precision T5600, Procesador Six Core Intel Xeon Serie 5X2RNWI	75,400.00
1241 521110111A1X00101201 0183	Unidad de Respaldo de energia Marca Tripp Lite SMART2200Net Serie 2113JD0SM701400056	14,616.00
1241 521110111A1X00101201 0189	Computadora de Escritorio Marca Dell Mod 7010, Pro Intel Core 13-2120, Memoria 2GB Serie 5ZKQNW1	25,724.16
1241 521110111A1X00101201 0195	Computadora de Escritorio Marca Dell Mod 7010, Pro Intel Core 13-2120, Memoria 2GB Serie 5ZBRNW1	23,645.44
1241 521110111A1X00101201 0198	Computadora de Escritorio Marca Dell Mod 7010, Pro Intel Core 13-2120, Memoria 2GB Serie 5ZCRNW1	25,984.00
1241 521110111A1X00101201 0199	Computadora de Escritorio Marca Dell Mod 7010, Pro Intel Core 13-2120, Memoria 2GB Serie 5ZJRNW1	25,984.00
1241 521110111A1X00101201 0201	Computadora de Escritorio Marca Dell Mod 7010, Pro Intel Core 13-2120, Memoria 2GB Serie 5ZLQNW1	24,165.12
1241 521110111A1X00101201 0202	Computadora de Escritorio Marca Dell Mod 7010, Pro Intel Core 13-2120, Memoria 2GB Serie 5ZJPNW1	25,984.00
1241 521110111A1X00101201 0203	Computadora de Escritorio Marca Dell Mod 7010, Pro Intel Core 13-2120, Memoria 2GB Serie 5ZCSNW1	25,984.00
1241 521110111A1X00101201 0229	Computadora Portatil marca Dell E5430, Proc Intel Core 13-2350M, Memoria DDR3 4. Gb Serie B6G59W1	27,996.60
1241 521110111A1X00101201 0230	Computadora Portatil marca Dell E5430, Proc Intel Core 13-2350M, Memoria DDR3 4. Gb Serie 1LIC9W1	27,996.60
1241 521110111A1X00101201 0231	Computadora Portatil marca Dell E5430, Proc Intel Core 13-2350M, Memoria DDR3 4. Gb Serie 8LHC9W1	27,996.60
1241 521110111A1X00101201 0249	Impresora Multifuncional Laserjet Pro HP 400 M425dn MFP sin nº de serie	15,834.00
1241 521110111A1X00101201 0250	Stand Sin Marca Sin Modelo Sin Serie Factura 2329	187,003.90
1241 521110111A1X00101301 0002	Computadora Portatil Dell Mod. Latitud Intel Core I5-3230M 2.6 Ghz Serie F7TVNX1 Inventario 2560013000009	14,730.84
1241 521110111A1X00101301 0003	Computadora Portatil Dell Mod. Latitud Intel Core I5-3230M 2.6 Ghz Serie B3VVNX1 Inventario 2560013000007	14,730.84

GOBIERNO CONSTITUCIONAL DEL ESTADO DE CHIAPAS
SECRETARIADO EJECUTIVO DEL SISTEMA ESTATAL DE SEGURIDAD
PÚBLICA

SISTEMA CONTABLE 2024
RELACIÓN DE BIENES MUEBLES QUE COMPONEN SU PATRIMONIO
Cuenta Pública al 30 de junio de 2024

Página 23 de 67

Hora: 11:56:38a. m.

Fecha: 30/07/2024

Código	Descripción del Bien	Valor en Libros
1241 521110111A1X00101301 0004	Computadora Portatil Dell Mod. Latitud Intel Core I5-3230M 2.6 Ghz Serie 84VVNX1 Inventario 2560013000004	14,730.84
1241 521110111A1X00101301 0005	Computadora Portatil Dell Mod. Latitud Intel Core I5-3230M 2.6 Ghz Serie 1BWWNX1 Inventario 2560013000002	14,730.84
1241 521110111A1X00101301 0007	Computadora Portatil Dell Mod. Latitud Intel Core I5-3230M 2.6 Ghz Serie 1STVNX1 Inventario 2560013000003	14,730.84
1241 521110111A1X00101301 0016	Computadora Personal Marca: HP, Modelo: EliteDesk 800 G1 SFF PC, Serie: MXL4011W53, Factura: 839, Inventario: 2560014000069	0.01
1241 521110111A1X00101301 0055	Computadora Personal Marca: HP, Modelo: EliteDesk 800 G1 SFF PC, Serie: MXL4011VZG, Factura: 839, Inventario: 2560014000225	0.01
1241 521110111A1X00101301 0057	Computadora Personal Marca: HP, Modelo: EliteDesk 800 G1 SFF PC, Serie: MXL4011VY4, Factura: 839, Inventario: 2560014000233	354.75
1241 521110111A1X00101301 0065	Computadora Personal Mca. Dell Optiplex 9020 MT Procesador Intel Core I5-4570 Serie 4MG49Z1, F-4601	24,217.32
1241 521110111A1X00101301 0066	Computadora Personal Mca. Dell Optiplex 9020 MT Procesador Intel Core I5-4570 Serie 4MF29Z1, F-4601	24,217.32
1241 521110111A1X00101301 0067	Computadora Personal Mca. Dell Optiplex 9020 MT Procesador Intel Core I5-4570 Serie 4MG29Z1, F-4601	22,251.67
1241 521110111A1X00101301 0068	Computadora Personal Mca. Dell Optiplex 9020 MT Procesador Intel Core I5-4570 Serie 4MG39Z1, F-4601	24,217.32
1241 521110111A1X00101301 0069	Computadora Personal Mca. Dell Optiplex 9020 MT Procesador Intel Core I5-4570 Serie 4MF49Z1, F-4601	23,732.98
1241 521110111A1X00101301 0070	Computadora Portatil Mod. Latitud E5430 Mca. Dell Procesador 3a Generacion Intel Core I5-3230M Serie CM6NTY1, F-4601	27,492.00
1241 521110111A1X00101301 0071	Computadora Portatil Mod. Latitud E5430 Mca. Dell Procesador 3a Generacion Intel Core I5-3230M Serie HN6NTY1	27,492.00
1241 521110111A1X00101301 0073	Computadora Portatil Mod. Latitud E5430 Mca. Dell Procesador 3a Generacion Intel Core I5-3230M Serie 5P6NTY1, F-4601	27,492.00
1241 521110111A1X00101301 0074	Escanner de Alta Velocidad Mca Kodak Mod I2600 Serie, F-4601	5,954.28
1241 521110111A1X00101301 0075	Escanner de Alta Velocidad Mca Kodak Mod I2600 Serie, F-4601.	5,954.28
1241 521110111A1X00101301 0076	Escanner de Alta Velocidad Mca Kodak Mod I2600 Serie, F-4601.	5,954.28
1241 521110111A1X00101301 0077	Impresora Multifuncional Laser Monocromatica Mod.WORKCENTRE 3045 Mca. Xerox Serie BE1314173, F-4601	7,059.76
1241 521110111A1X00101301 0078	Impresora Multifuncional Laser Monocromatica Mod.WORKCENTRE 3045 Mca. Xerox Serie BE1314186, F-4601	7,059.76
1241 521110111A1X00101301 0079	Impresora Multifuncional Laser Monocromatica Mod.WORKCENTRE 3045 Mca. Xerox Serie BE1319301, F-4601.	7,059.76
1241 521110111A1X00101301 0081	Impresora Laser Color Mod.Phaser 6500 N Mca. Xerox Serie YXE129436, F-4601	13,421.20
1241 521110111A1X00101301 0082	Unidad de Respaldo de Energia Mod. Smart UPS XL 2220 Mca APC Serie AS1320134928, F-4601	18,263.04
1241 521110111A1X00101301 0083	Firewall de Seguridad Perimetral Mod. SNA2400 Mca Sonicwall Serie 0017C5E23DCC, F-4601.	62,013.60
1241 521110111A1X00101301 0084	Computadora Personal Mca. Dell Optiplex 9020 Procesador Intel Core I5-4570 Serie 4MJ39Z1, F-4431	27,045.40
1241 521110111A1X00101301 0085	Computadora Personal Mca. Dell Optiplex 9020 Procesador Intel Core I5-4570 Serie 4MH39Z1, F-4431	27,045.40
1241 521110111A1X00101301 0086	Computadora Personal Mca. Dell Optiplex 9020 Procesador Intel Core I5-4570 Serie 4MH49Z1, F-4431	27,045.40

GOBIERNO CONSTITUCIONAL DEL ESTADO DE CHIAPAS
SECRETARIADO EJECUTIVO DEL SISTEMA ESTATAL DE SEGURIDAD
PÚBLICA

SISTEMA CONTABLE 2024
RELACIÓN DE BIENES MUEBLES QUE COMPONEN SU PATRIMONIO
Cuenta Pública al 30 de junio de 2024

Página 24 de 67

Hora: 11:56:38a. m.

Fecha: 30/07/2024

Código	Descripción del Bien	Valor en Libros
1241 521110111A1X00101301 0087	Computadora Personal Mca. Dell Optiplex 9020 Procesador Intel Core I5-4570 Serie 4MF39Z1, F-4431	27,045.40
1241 521110111A1X00101301 0088	Computadora Personal Mca. Dell Optiplex 9020 Procesador Intel Core I5-4570 Serie 4MH29Z1, F-4431	27,045.40
1241 521110111A1X00101301 0091	Impresora Multifuncional Laser Mod.WORKCENTRE 3045 Serie BE1319303, F4431	3,200.44
1241 521110111A1X00101301 0093	Impresora Multifuncional Laser Mod.WORKCENTRE 3045 Serie BE1314180, F-4431	3,200.44
1241 521110111A1X00101301 0099	Impresora de Etiqueta Térmica Mod.M84 PRO 203 Marca Sato, F-621	43,356.64
1241 521110111A1X00101301 0103	Computadora Personal Marca: HP, Modelo: EliteDesk 800 G1 SFF PC, Serie: MXL4011W5Q, Factura: 839, Inventario: 2560014000277	26,993.30
1241 521110111A1X00101301 0105	Computadora Personal Marca: HP, Modelo: EliteDesk 800 G1 SFF PC, Serie: MXL4011W3Z, Factura: 839, Inventario: 2560014000285	26,993.30
1241 521110111A1X00101301 0149	39 Computadoras Personales Marca: HP, Modelo: EliteDesk 800 G1 SFF PC, factura: 839, con costo unitario de \$26,993.29, con Núms. de Inventario: 2560014001829-833,837,841,845,849,853,857,861,865,869,873,877,881,885, 889,893,897,901,905,909,913,917,921,925,929,933,937,941,945,949,953,957, 961,965,969,973,977 Y 981.	811.17
1241 521110111A1X00101301 0150	62 Impresoras Multifuncional Marca: HP, Modelo: LaserJet Pro M1212nf MFP, diversos números de serie, con un costo unitario de \$7,069.99 Factura: 839, con número de Inventario del folio: 2560014001985 al folio 2560014002046.	7,069.99
1241 521110111A1X00101301 0152	Lote de 100 NoBreak Marca: TRIPPLITE, Modelo: OMNISMART500, diversos números de Serie, con un Costo Unitario de \$1,500.00 s/Factura: 839, con números de Inventario: del folio 2560014002374 al folio 2560014002473.	3,000.18
1241 521110111A1X00101301 0153	Lote de 100 NoBreak Marca: TRIPPLITE, Modelo: OMNISMART500, diversos números de Serie, con un Costo Unitario de \$1,500.00 s/Factura: 839, con números de Inventario: del folio 2560014002474 al folio 2560014002573.	1,990.46
1241 521110111A1X00101301 0154	Lote de 100 NoBreak Marca: TRIPPLITE, Modelo: OMNISMART500, diversos números de Serie, con un Costo Unitario de \$1,500.00 s/Factura: 839, con números de Inventario: del folio 2560014002574 al folio 2560014002673.	3,000.22
1241 521110111A1X00101301 0155	Lote de 100 NoBreak Marca: TRIPPLITE, Modelo: OMNISMART500, diversos números de Serie, con un Costo Unitario de \$1,500.00 s/Factura: 839, con números de Inventario: del folio 2560014002674 al folio 2560014002773	7,500.18
1241 521110111A1X00101301 0158	Lote de 2 Impresoras Multifuncional, Marca: BROTHER, Modelo: DCP-7065DN, Serie: U62712J3N963430, con costo unitario de \$ 3,916.24 con No. de Inventario: del folio 2560014000022 al 2560014000023.	3,916.24
1241 521110111A1X00101301 0159	Lote de 15 NoBreaks, Marca: TRIPP LITE, Modelo: OMNISMART500, Serie: 2323MD00M663800128, con costo unitario de \$3,449.33 iva incluido con No. de Inventario: del folio 2560014000024 al 2560014000038.	44,841.30
1241 521110111A1X00101301 0160	Lote de 06 Impresoras, Marca: BROTHER, Modelo: HL-4150CDN, Serie: U62499J3J384181, con costo unitario de \$ 6,527.89 iva incluido, con No. de Inventario: del folio 2560014000039 al 2560014000044.	32,639.45
1241 521110111A1X00101301 0161	Lote de 05 Ruteador (Comunicación), Marca: TP-LINK, Modelo: TL-MR3420, Serie: 13483702900, con costo unitario de \$ 3,480.00 IVA incluido, con No. de Inventario: del folio 2560014002263 al folio 2560014002267.	17,400.00
1241 521110111A1X00101301 0162	Lote de 05 FireWalls, Marca: FORTINET, Modelo: FORTIGATE 20C, Serie: FGT20C3X12007292, con costo unitario de \$ 13,920.00 IVA incluido con No. de Inventario: del folio 2560014002268 al folio 2560014002272.	69,600.00
1241 521110111A1X00101301 0163	01 FireWall, Marca: FORTINET, Modelo: FORTIGATE 80C, Serie: FGT80C3913603060, Inventario: 2560014002273	69,600.00

GOBIERNO CONSTITUCIONAL DEL ESTADO DE CHIAPAS
SECRETARIADO EJECUTIVO DEL SISTEMA ESTATAL DE SEGURIDAD
PÚBLICA

SISTEMA CONTABLE 2024
RELACIÓN DE BIENES MUEBLES QUE COMPONEN SU PATRIMONIO
Cuenta Pública al 30 de junio de 2024

Página 25 de 67

Hora: 11:56:38a. m.

Fecha: 30/07/2024

Código	Descripción del Bien	Valor en Libros
1241 521110111A1X00101301 0164	Lote de 13 Lectores, Marca: IMPINJ, Modelo: Speedway R420, Series varias, con costo unitario de \$ 174,000.00 IVA incluido, con No. de Inventario: del folio 2560014002274 al folio 2560014002286.	2,088,000.00
1241 521110111A1X00101301 0165	01 Servidor (CPU), Marca: DELL, Modelo: PowerEdge R720, Serie: JKX0DZ1, con No. de Inventario: 2560014002320	522,000.00
1241 521110111A1X00101301 0166	Lote de 02 Computadoras Personal, Marca: DELL, Modelo: XPS 8700, Serie varias, con costo unitario de \$ 30,160.00 con No. de Inventario: folio 2560014002321 y folio 2560014002325.	30,160.00
1241 521110111A1X00101301 0167	Lote de 07 NoBreaks, Marca: TRIPPLITE, Modelo: OMNISMART500, Series varias, con costo de \$ 3,449.33, con No. de Inventario del folio 2560014002329 al folio 2560014002335.	11,630.67
1241 521110111A1X00101301 0168	01 NoBreak, Marca: TRIPPLITE, Modelo: SMART3000RM2U, Serie: 2351CD0SM836200009, Inventario: 2560014002356	95,690.00
1241 521110111A1X00101301 0169	Lote de 08 Lectorer, Marca: CSL, Modelo: CS101-2, Series varias, con costo unitario \$ 127,600.00 IVA incluido, con No. de Inventario: del folio 2560014002358 al folio 2560014002365.	893,200.00
1241 521110111A1X00101301 0170	Lote de 08 Lectores, Marca: IMPINJ, Modelo: Speedway R420, Serie varias, con soto unitario \$ 185,600.00 IVA incluido, con No. de Inventario del folio: 2560014002366 al folio 2560014002373.	1,484,800.00
1241 521110111A1X00101401 0071	Equipo de Computo	23,200.00
1241 521110111A1X00101401 0100	Computadora HP Probook 440 NoteBook G1 I34000M Procesador Intel Core i3-4000 Fact TX000055	20,996.00
1241 521110111A1X00101401 0101	Computadora HP Probook 440 NoteBook G1 I34000M Procesador Intel Core i3-4000 Fact TX000055	20,996.00
1241 521110111A1X00101401 0102	Computadora HP Probook 440 NoteBook G1 I34000M Procesador Intel Core i3-4000 Fact TX000055	20,996.00
1241 521110111A1X00101401 0104	Computadora HP Probook 440 NoteBook G1 I34000M Procesador Intel Core i3-4000 Fact TX000055	20,996.00
1241 521110111A1X00101401 0105	Computadora HP Probook 440 NoteBook G1 I34000M Procesador Intel Core i3-4000 Fact TX000055	20,996.00
1241 521110111A1X00101401 0106	Computadora HP Probook 440 NoteBook G1 I34000M Procesador Intel Core i3-4000 Fact TX000055	20,996.00
1241 521110111A1X00101401 0107	Computadora HP Probook 440 NoteBook G1 I34000M Procesador Intel Core i3-4000 Fact TX000055	20,996.00
1241 521110111A1X00101401 0109	Computadora HP Probook 440 NoteBook G1 I34000M Procesador Intel Core i3-4000 Fact TX000055	20,996.00
1241 521110111A1X00101401 0110	Computadora HP Probook 440 NoteBook G1 I34000M Procesador Intel Core i3-4000 Fact TX000055	20,996.00
1241 521110111A1X00101401 0111	Computadora HP Probook 440 NoteBook G1 I34000M Procesador Intel Core i3-4000 Fact TX000055	20,996.00
1241 521110111A1X00101401 0112	Computadora HP Probook 440 NoteBook G1 I34000M Procesador Intel Core i3-4000 Fact TX000055	20,996.00
1241 521110111A1X00101401 0113	Computadora HP Probook 440 NoteBook G1 I34000M Procesador Intel Core i3-4000 Fact TX000055	20,996.00
1241 521110111A1X00101601 0003	Switch de 10 Puertos, Marca: CISCO, Modelo: SG-300, TGZ001523 OPPC 439	21,460.00
1241 521110111A1X00101701 0003	Switch de 10 puertos, Marca CISCO, Modelo: SG-300, 10 puertos 10/100/1000 auto conmutables., Factura TGZ001611, OPPC 0052	21,460.00
1241 521110111A1X00101701 0005	Switch de 10 puertos, Marca CISCO, Modelo: SG-300, 10 puertos 10/100/1000 auto conmutables., Factura TGZ001623, OPPC 0052	21,460.00

GOBIERNO CONSTITUCIONAL DEL ESTADO DE CHIAPAS
SECRETARIADO EJECUTIVO DEL SISTEMA ESTATAL DE SEGURIDAD
PÚBLICA

SISTEMA CONTABLE 2024
RELACIÓN DE BIENES MUEBLES QUE COMPONEN SU PATRIMONIO
Cuenta Pública al 30 de junio de 2024

Página 26 de 67

Hora: 11:56:38a. m.

Fecha: 30/07/2024

Código	Descripción del Bien	Valor en Libros
1241 521110111A1X00101701 0006	Grabador NVR de 20 canales, Marca HIKVISION DS-9600NI-XT, Serie: 579442748, Factura TGZ001632 OPPC 0052	125,280.00
1241 521110111A1X00101701 0009	Switch 10 PORT MANEGE MARCA CISCO SG300, Serie: PSZ20351M7V, Factura TGZ001632 OPPC 0052 01	21,460.00
1241 521110111A1X00101701 0010	Switch 10 PORT MANEGE MARCA CISCO SG300, Serie: PSZ20351M7N, Factura TGZ001632 OPPC 0052 02	21,460.00
1241 521110111A1X00101701 0011	Switch 10 PORT MANEGE MARCA CISCO SG300, Serie: PSZ20351M73, Factura TGZ001632 OPPC 0052	29,000.00
1241 521110111A1X00101701 0012	Unidad de Respaldo de Energia de 2200VA No. Serie 721607300053, Factura TGZ001632 OPPC 0052	2,987.00
1241 521110111A1X00101701 0023	COMPUTADORA DE ESCRITORIO MCA. HP MODELO PRODESK 600 G3 SMALL FORM FACTOR BUSINESS PC PROCESADOR INTEL CORE 15-6500 . • MEMORIA DDR4 SDRAM DE 8 GB, RANURAS DE EXPANSIÓN: 4 PCIE . • CONTROLADORA SERIAL ATA INTEGRADO A LA TARJETA MADRE, DISCO DURO SERIAL ATA 1 TB A 7200 RPM. • CONTROLADORA DE SONIDO INTEGRADA A LA TARJETA MADRE. OPS NUMS. 103 Y 116.	29,997.60
1241 521110111A1X00101701 0024	COMPUTADORA DE ESCRITORIO MCA. HP MODELO PRODESK 600 G3 SMALL FORM FACTOR BUSINESS PC PROCESADOR INTEL CORE 15-6500 . • MEMORIA DDR4 SDRAM DE 8 GB, RANURAS DE EXPANSIÓN: 4 PCIE . • CONTROLADORA SERIAL ATA INTEGRADO A LA TARJETA MADRE, DISCO DURO SERIAL ATA 1 TB A 7200 RPM. • CONTROLADORA DE SONIDO INTEGRADA A LA TARJETA MADRE. OPS NUMS. 103 Y 116.	29,997.60
1241 521110111A1X00101701 0025	COMPUTADORA DE ESCRITORIO MCA. HP MODELO PRODESK 600 G3 SMALL FORM FACTOR BUSINESS PC PROCESADOR INTEL CORE 15-6500 . • MEMORIA DDR4 SDRAM DE 8 GB, RANURAS DE EXPANSIÓN: 4 PCIE . • CONTROLADORA SERIAL ATA INTEGRADO A LA TARJETA MADRE, DISCO DURO SERIAL ATA 1 TB A 7200 RPM. • CONTROLADORA DE SONIDO INTEGRADA A LA TARJETA MADRE. OPS NUMS. 103 Y 116.	29,997.60
1241 521110111A1X00101701 0026	COMPUTADORA DE ESCRITORIO MCA. HP MODELO PRODESK 600 G3 SMALL FORM FACTOR BUSINESS PC PROCESADOR INTEL CORE 15-6500 . • MEMORIA DDR4 SDRAM DE 8 GB, RANURAS DE EXPANSIÓN: 4 PCIE . • CONTROLADORA SERIAL ATA INTEGRADO A LA TARJETA MADRE, DISCO DURO SERIAL ATA 1 TB A 7200 RPM. • CONTROLADORA DE SONIDO INTEGRADA A LA TARJETA MADRE. OPS NUMS. 103 Y 116.	29,997.60
1241 521110111A1X00101701 0027	COMPUTADORA DE ESCRITORIO MCA. HP MODELO PRODESK 600 G3 SMALL FORM FACTOR BUSINESS PC PROCESADOR INTEL CORE 15-6500 . • MEMORIA DDR4 SDRAM DE 8 GB, RANURAS DE EXPANSIÓN: 4 PCIE . • CONTROLADORA SERIAL ATA INTEGRADO A LA TARJETA MADRE, DISCO DURO SERIAL ATA 1 TB A 7200 RPM. • CONTROLADORA DE SONIDO INTEGRADA A LA TARJETA MADRE. OPS NUMS. 103 Y 116.	29,997.60
1241 52111011528C00101901 0002	Computadora de escritorio, Marca: HP, Modelo 2BO G3 SFF BUSINESS PC, Factura: 121M; (Serie CPU: 8CG9240HJV, Serie Monitor: 1CR9020FXR, Serie Teclado: BGBYV0CLACC4EI, Serie Mouse: FCMHH0C6YC3K8J)	30,833.98
1241 52111011528C00101901 0003	Computadora de escritorio, Marca: HP, Modelo 2BO G3 SFF BUSINESS PC, Factura: 121M; (Serie CPU: 8CG9240HG0, Serie Monitor: 1CR9020FY0, Serie Teclado: BGBYV0CLACC457, Serie Mouse: FCMHH0C6YC3KSR)	30,996.00
1241 52111011528C00101901 0004	Computadora de escritorio, Marca: HP, Modelo 2BO G3 SFF BUSINESS PC, Factura: 121M; (Serie CPU: 8CG9240HWY, Serie Monitor: 1CR9020FYD, Serie Teclado: BGBYV0CLACC48N, Serie Mouse: FCMHH0C6YC3L14)	30,996.00

GOBIERNO CONSTITUCIONAL DEL ESTADO DE CHIAPAS
SECRETARIADO EJECUTIVO DEL SISTEMA ESTATAL DE SEGURIDAD
PÚBLICA

SISTEMA CONTABLE 2024
RELACIÓN DE BIENES MUEBLES QUE COMPONEN SU PATRIMONIO
Cuenta Pública al 30 de junio de 2024

Página 27 de 67

Hora: 11:56:38a. m.

Fecha: 30/07/2024

Código	Descripción del Bien	Valor en Libros
1241 52111011528C00101901 0005	Computadora de escritorio, Marca: HP, Modelo 2BO G3 SFF BUSINESS PC, Factura: 121M; (Serie CPU:8CG9240HWV, Serie Monitor:1CR9020GG0, Serie Teclado:BGBYV0CLACC4HZ, Serie Mouse:FCMHH0C6YC3K8W)	30,996.00
1241 52111011528C00101901 0006	Computadora de escritorio, Marca: HP, Modelo 2BO G3 SFF BUSINESS PC, Factura: 121M; (Serie CPU:8CG9240HVB, Serie Monitor:1CR90308GT, Serie Teclado:BGBYV0CLACC4G6, Serie Mouse:FCMHH0C6YC3KH1)	30,996.00
1241 52111011528C00101901 0007	Computadora de escritorio, Marca: HP, Modelo 2BO G3 SFF BUSINESS PC, Factura: 121M; (Serie CPU:8CG9240HQ7, Serie Monitor:1CR90308PT, Serie Teclado:BGBYV0CLACC4IM, Serie Mouse:FCMHH0C6YC3KNV)	30,996.00
1241 52111011528C00101901 0008	Computadora de escritorio, Marca: HP, Modelo 2BO G3 SFF BUSINESS PC, Factura: 121M; (Serie CPU:8CG9240HQP, Serie Monitor:1CR904187R, Serie Teclado:BGBYV0CLACC4FM, Serie Mouse:FCMHH0C6YC3L6T)	30,996.00
1241 52111011528C00101901 0009	Computadora de escritorio, Marca: HP, Modelo 2BO G3 SFF BUSINESS PC, Factura: 121M; (Serie CPU:8CG9240HWS, Serie Monitor:1CR904187W, Serie Teclado:BGBYV0CLACC4B3, Serie Mouse:FCMHH0C6YC3KGS)	30,996.00
1241 52111011528C00101901 0010	Computadora de escritorio, Marca: HP, Modelo 2BO G3 SFF BUSINESS PC, Factura: 121M; (Serie CPU:8CG9240HHL, Serie Monitor:1CR904187Y, Serie Teclado:BGBYV0CLACC4EB, Serie Mouse:FCMHH0C6YC3K8X)	30,996.00
1241 52111011528C00101901 0011	Computadora de escritorio, Marca: HP, Modelo 2BO G3 SFF BUSINESS PC, Factura: 121M; (Serie CPU:8CG9240HLJ, Serie Monitor:1CR904188T, Serie Teclado:BGBYV0CLACC4KU, Serie Mouse:FCMHH0C6YC3L5A)	30,996.00
1241 52111011528C00101901 0012	Computadora de escritorio, Marca: HP, Modelo 2BO G3 SFF BUSINESS PC, Factura: 121M; (Serie CPU:8CG9240HWX, Serie Monitor:1CR904188W, Serie Teclado:BGBYV0CLACC0H3, Serie Mouse:FCMHH0C6YC3K8N)	30,996.00
1241 52111011528C00101901 0013	Computadora Portátil, Marca:HP, Modelo: ProBook 450 G6, Factura:121M; (Serie Laptop:5CD9275F4V)	29,990.00
1241 52111011528C00101901 0015	Computadora Portátil, Marca:HP, Modelo: ProBook 450 G6, Factura:121M; (Serie Laptop:5CD9275DRQ)	29,990.00
1241 52111011528C00101901 0016	Computadora Portátil, Marca:HP, Modelo: ProBook 450 G6, Factura:121M; (Serie Laptop:5CD9275DS4)	29,990.00
1241 52111011528C00101901 0017	Computadora Portátil, Marca:HP, Modelo: ProBook 450 G6, Factura:121M; (Serie Laptop:5CD9275DS6)	29,990.00
1241 52111011528C00101901 0018	Computadora Portátil, Marca:HP, Modelo: ProBook 450 G6, Factura:121M; (Serie Laptop:5CD9275DSJ)	29,990.00
1241 52111011528C00101901 0019	Computadora Portátil, Marca:HP, Modelo: ProBook 450 G6, Factura:121M; (Serie Laptop:5CD9275DSX)	29,990.00
1241 52111011528C00101901 0020	Computadora Portátil, Marca:HP, Modelo: ProBook 450 G6, Factura:121M; (Serie Laptop:5CD9275DT0)	29,990.00
1241 52111011528C00101901 0021	Computadora Portátil, Marca:HP, Modelo: ProBook 450 G6, Factura:121M; (Serie Laptop:5CD9275DT2)	29,990.00
1241 52111011528C00101901 0022	Computadora Portátil, Marca:HP, Modelo: ProBook 450 G6, Factura:121M; (Serie Laptop:5CD9275DWX)	29,990.00
1241 52111011528C00101901 0023	Computadora Portátil, Marca:HP, Modelo: ProBook 450 G6, Factura:121M; (Serie Laptop:5CD9275DWY)	29,990.00
1241 52111011528C00101901 0024	Computadora Portátil, Marca:HP, Modelo: ProBook 450 G6, Factura:121M; (Serie Laptop:5CD9275DXP)	29,990.00
1241 52111011528C00101901 0025	Computadora Portátil, Marca:HP, Modelo: ProBook 450 G6, Factura:121M; (Serie Laptop:5CD9275DZJ)	29,990.00

GOBIERNO CONSTITUCIONAL DEL ESTADO DE CHIAPAS
SECRETARIADO EJECUTIVO DEL SISTEMA ESTATAL DE SEGURIDAD
PÚBLICA

SISTEMA CONTABLE 2024
RELACIÓN DE BIENES MUEBLES QUE COMPONEN SU PATRIMONIO
Cuenta Pública al 30 de junio de 2024

Página 28 de 67

Hora: 11:56:38a. m.

Fecha: 30/07/2024

Código	Descripción del Bien	Valor en Libros
1241 52111011528C00101901 0026	01 Escaner Plano HP Scanjet Pro 2000 S1. (L2759A) Superficie plana y alimentador automático de hojas. Escaneo en color y monocromático. Escaneo en ambas caras de la hoja. Tamaño de escaneado oficio (ADF) máximo 216X3100mm, Factura 155M.	13,485.00
1241 52111011528C00101901 0027	02 Escaner Plano HP Scanjet Pro 2000 S1. (L2759A) Superficie plana y alimentador automático de hojas. Escaneo en color y monocromático. Escaneo en ambas caras de la hoja. Tamaño de escaneado oficio (ADF) máximo 216X3100mm, Factura 155M.	13,485.00
1241 52111011528C00101901 0029	02 MULTIFUNCIONAL BROTHER DCP-L2540DW LASER MONOCROMATICO 30ppm iduplex, usb, wifi cama carta, funciones: imprimir/ escanear/copiar, Impresión y copiado rápidos, Factura 155M.	14,490.00
1241 52111011528C00101901 0030	03 MULTIFUNCIONAL BROTHER DCP-L2540DW LASER MONOCROMATICO 30ppm iduplex, usb, wifi cama carta, funciones: imprimir/ escanear/copiar, Impresión y copiado rápidos, Factura 155M.	14,490.00
1241 52111011528C00101901 0031	COMPUTADORA PORTATIL DELL VOSTRO 3480 CORE I5-8265U, 8a generación, Memoria: 8GB, 1x8GB, DDR4, 2666MHZ, Disco Duro 1TB 5400, RPM, SATA, Tarjeta madre diseñada y fabricada por el Fabricante, Factura 155 M.	29,990.00
1241 52111011528C01002101 0002	01 Computadora Básica de Escritorio, Marca:Lenovo Memoria:Ram DDR4 de 8GB, Monitor:LCD 19.5 Teclado Estandar Mouse Optico Folio:3367-A	21,672.28
1241 52111011528C01002101 0003	01 Computadora Básica de Escritorio, Marca:Lenovo Memoria:Ram DDR4 de 8GB, Monitor:LCD 19.5 Teclado Estandar Mouse Optico Folio:3367-A	21,672.28
1241 52111011528C01002101 0004	01 Computadora Básica de Escritorio, Marca:Lenovo Memoria:Ram DDR4 de 8GB, Monitor:LCD 19.5 Teclado Estandar Mouse Optico Folio:3367-A	21,672.28
1241 52111011528C01002101 0005	01 Computadora Básica de Escritorio, Marca:Lenovo Memoria:Ram DDR4 de 8GB, Monitor:LCD 19.5 Teclado Estandar Mouse Optico Folio:3367-A	21,672.28
1241 52111011528C01002101 0014	01 Impresora Laser Marca:Lexmar K Modelo:CS521DN Impresión Duplex Resolución Maxima:2400X600DPI Puerto de Red Gigabit Ethernet 10/100/1000 Base TX Folio:3367-A	14,711.12
1241 52111011528C01002101 0015	01 Impresora Laser Marca:Lexmar K Modelo:CS521DN Impresión Duplex Resolución Maxima:2400X600DPI Puerto de Red Gigabit Ethernet 10/100/1000 Base TX Folio:3367-A	14,711.12
1241 52111011528C01002101 0016	01 Impresora Laser Marca:Lexmar K Modelo:CS521DN Impresión Duplex Resolución Maxima:2400X600DPI Puerto de Red Gigabit Ethernet 10/100/1000 Base TX Folio:3367-A	14,711.12
1241 52111011528C01002101 0017	01 Impresora Laser Marca:Lexmar K Modelo:CS521DN Impresión Duplex Resolución Maxima:2400X600DPI Puerto de Red Gigabit Ethernet 10/100/1000 Base TX Folio:3367-A	14,711.12
1241 52111011528C010B2201 0003	01 Unidad de Respaldo Energia de 2200 VA Tipo Rack Entrada/Salida 120VCA/60HZ	56,898.00
1241 52111011528C010B2201 0004	01 Unidad de Respaldo Energia de 2200 VA Tipo Rack Entrada/Salida 120VCA/60HZ	56,898.00
1241 52111011528C010B2201 0007	01 Lectora Grabadora RFID Frecuencia 928 MHZ Interface Ethernet 10/100 Base-T (RJ-45)	230,724.00
1241 52111011528C010B2201 0008	01 Lectora Grabadora RFID Frecuencia 928 MHZ Interface Ethernet 10/100 Base-T (RJ-45)	230,724.00
1241 52111011528C010B2201 0011	01 Computadora Portatil LapTop Marca HP Modelo 240 G8 Procesador INTEL CORE I5-1035G1 Serie 5CG1366DMC	23,420.40
1241 52111011528C010B2201 0012	01 Computadora Portatil LapTop Marca HP Modelo 240 G8 Procesador INTEL CORE I5-1035G1 Serie 5CG1366DMG	23,420.40

GOBIERNO CONSTITUCIONAL DEL ESTADO DE CHIAPAS
SECRETARIADO EJECUTIVO DEL SISTEMA ESTATAL DE SEGURIDAD
PÚBLICA

SISTEMA CONTABLE 2024
RELACIÓN DE BIENES MUEBLES QUE COMPONEN SU PATRIMONIO
Cuenta Pública al 30 de junio de 2024

Página 29 de 67

Hora: 11:56:38a. m.

Fecha: 30/07/2024

Código	Descripción del Bien	Valor en Libros
1241 52111011528C010B2201 0013	01 Computadora Portatil LapTop Marca HP Modelo 240 G8 Procesador INTEL CORE I5-1035G1 Serie 5CG1366DMQ	23,420.40
1241 52111011528C010B2201 0014	01 Computadora Portatil LapTop Marca HP Modelo 240 G8 Procesador INTEL CORE I5-1035G1 Serie 5CG1366DWD	23,420.40
1241 52111011528C010B2201 0015	01 Computadora Portatil LapTop Marca HP Modelo 240 G8 Procesador INTEL CORE I5-1035G1 Serie 5CG1436JCD	23,420.40
1241 52111011528C010B2201 0016	01 Computadora Portatil LapTop Marca HP Modelo 240 G8 Procesador INTEL CORE I5-1035G1 Serie 5CG1436JBC	23,420.40
1241 52111011528C010B2201 0017	01 Computadora Portatil LapTop Marca HP Modelo 240 G8 Procesador INTEL CORE I5-1035G1 Serie 5CG1436JBR	23,420.40
1241 52111011528C010B2201 0018	01 Computadora Portatil LapTop Marca HP Modelo 240 G8 Procesador INTEL CORE I5-1035G1 Serie 5CG1436JBX	23,420.40
1241 52111011528C010B2201 0019	01 Computadora Portatil LapTop Marca HP Modelo 240 G8 Procesador INTEL CORE I5-1035G1 Serie 5CG1436JC2	23,420.40
1241 52111011528C010B2201 0020	01 Computadora Portatil LapTop Marca HP Modelo 240 G8 Procesador INTEL CORE I5-1035G1 Serie 5CG1436JC4	23,420.40
1241 52111011528C010B2201 0021	01 Computadora Portatil LapTop Marca HP Modelo 240 G8 Procesador INTEL CORE I5-1035G1 Serie 5CG1436JC5	23,420.40
1241 52111011528C010B2201 0022	01 Computadora Portatil LapTop Marca HP Modelo 240 G8 Procesador INTEL CORE I5-1035G1 Serie 5CG1436JCB	23,420.40
1241 52111011528C010B2201 0023	01 Computadora Portatil LapTop Marca HP Modelo 240 G8 Procesador INTEL CORE I5-1035G1 Serie 5CG1436JCF	23,420.40
1241 52111011528C010B2201 0024	01 Computadora Portatil LapTop Marca HP Modelo 240 G8 Procesador INTEL CORE I5-1035G1 Serie 5CG1436JCJ	23,420.40
1241 52111011528C010B2201 0036	01 Computadora Portatil SO Mac OS Marca Apple Modelo Macbook Pro Serie HP14L26HDH Pedido OM/DABYS/588/2022 Folio 3958-A	37,700.00
1241 52111021533W01101501 0002	Computadora de Escritorio,Marca:HP,Fabricante:HEWLETT PACKCARD,Modelo:HP PRODESK 400 G1 SFF,Serie CPU:MXL4412NJX y Serie Monitor:6CM4441YXM,Fac:CHS797	16,201.64
1241 52111021533W01101501 0003	Computadora de Escritorio,Marca:HP,Fabricante:HEWLETT PACKCARD,Modelo:HP PRODESK 400 G1 SFF,Serie CPU:MXL43011MB y Serie Monitor:6CM4441TXH,Fac:CHS797	16,201.64
1241 52111021533W01101501 0004	Computadora de Escritorio,Marca:HP,Fabricante:HEWLETT PACKCARD,Modelo:HP PRODESK 400 G1 SFF,Serie CPU:MXL44133K9 y Serie Monitor:6CM4441YY0,Fac:CHS797	16,201.64
1241 52111021533W01101501 0005	Computadora de Escritorio,Marca:HP,Fabricante:HEWLETT PACKCARD,Modelo:HP PRODESK 400 G1 SFF,Serie CPU:MXL4412M54 y Serie Monitor:6CM4441YY2,Fac:CHS797	16,201.64
1241 52111021533W01101501 0006	Computadora de Escritorio,Marca:HP,Fabricante:HEWLETT PACKCARD,Modelo:HP PRODESK 400 G1 SFF,Serie CPU:MXL4412LMD y Serie Monitor:6CM4441TXG,Fac:CHS797	14,683.20
1241 52111021533W01101501 0007	Computadora de Escritorio,Marca:HP,Fabricante:HEWLETT PACKCARD,Modelo:HP PRODESK 400 G1 SFF,Serie CPU:MXL4412M4P ySerie Monitor:6CM4441W7N,Fac:CHS797	15,067.53
1241 52111021533W01101501 0008	Computadora de Escritorio,Marca:HP,Fabricante:HEWLETT PACKCARD,Modelo:HP PRODESK 400 G1 SFF,Serie CPU:MXL4412NJ0 ySerie Monitor:6CM4441YXQ,Fac:CHS797	14,524.86
1241 52111021533W01101501 0009	Computadora de Escritorio,Marca:HP,Fabricante:HEWLETT PACKCARD,Modelo:HP PRODESK 400 G1 SFF,Serie CPU:MXL43011GP ySerie Monitor:6CM4441YXR,Fac:CHS797	16,201.64

GOBIERNO CONSTITUCIONAL DEL ESTADO DE CHIAPAS
SECRETARIADO EJECUTIVO DEL SISTEMA ESTATAL DE SEGURIDAD
PÚBLICA

SISTEMA CONTABLE 2024
RELACIÓN DE BIENES MUEBLES QUE COMPONEN SU PATRIMONIO
Cuenta Pública al 30 de junio de 2024

Página 30 de 67

Hora: 11:56:38a. m.

Fecha: 30/07/2024

Código	Descripción del Bien	Valor en Libros
1241 52111021533W01101501 0010	Computadora PORTATIL,Marca:HP,Fabricante:HEWLETT PACKCARD,Modelo:HP PROBOOK 440 G1,Serie:CND446BHLK ,Fact:CHS797	15,507.18
1241 52111021533W01101501 0013	Computadora PORTATIL,Marca:HP,Fabricante:HEWLETT PACKCARD,Modelo:HP PROBOOK 440 G1,Serie:CND446BHJW ,Fact:CHS797	15,507.18
1241 52111021533W01101501 0014	Computadora PORTATIL,Marca:HP,Fabricante:HEWLETT PACKCARD,Modelo:HP PROBOOK 440 G1,Serie:CND446BHXJ ,Fact:CHS797	15,507.18
1241 52111021533W01101501 0015	Computadora PORTATIL,Marca:HP,Fabricante:HEWLETT PACKCARD,Modelo:HP PROBOOK 440 G1,Serie:CND446BHSY ,Fact:CHS797	15,507.18
1241 52111021533W01101501 0019	Impresora Multifuncional Laser Monocromatica,Marca:HP,Fabricante:HEWLETT PACKCARD,Modelo:HP M127FN, Serie:CNB9GBYCNP ,Fact:CHS797	15,333.32
1241 52111021533W01101501 0020	Impresora Multifuncional Laser Monocromatica,Marca:HP,Fabricante:HEWLETT PACKCARD,Modelo:HP M127FN, Serie:CNB9GBYCRJ ,Fact:CHS797	15,333.32
1241 52111021533W01101501 0021	Impresora Multifuncional Laser Monocromatica,Marca:HP,Fabricante:HEWLETT PACKCARD,Modelo:HP M127FN, Serie:CNB9GBYCTG ,Fact:CHS797	15,333.32
1241 52111021533W01101501 0023	Impresora a Laser Monocromatica 19PPM,Modelo:LASERJET PRO P1102W,MARCA:HP,Serie:VND3V40543,Fact:F00001453	8,332.16
1241 52111021533W01101501 0024	Impresora a Laser Monocromatica 19PPM,Modelo:LASERJET PRO P1102W,MARCA:HP,Serie:VND3V40565,Fact:F00001453	8,332.16
1241 52111021533W01101501 0025	Impresora a Laser Monocromatica 19PPM,Modelo:LASERJET PRO P1102W,MARCA:HP,Serie:VND3V40555,Fact:F00001453	8,332.16
1241 52111021533W01101501 0026	Impresora a Laser Monocromatica 19PPM,Modelo:LASERJET PRO P1102W,MARCA:HP,Serie:VND3V40545,Fact:F00001453	8,332.16
1241 52111021533W01101501 0027	Impresora a Laser Monocromatica 19PPM,Modelo:LASERJET PRO P1102W,MARCA:HP,Serie:VND3V40569,Fact:F00001453	8,332.16
1241 52111021533W01101501 0028	Impresora a Laser Monocromatica 19PPM,Modelo:LASERJET PRO P1102W,MARCA:HP,Serie:VND3V40552,Fact:F00001454	8,332.20
1241 52111021533W01101501 0030	Escanner de baja velocidad 20 paginas por minuto,Modelo:HP SCANJET PRO 3000 S2,Marca:HP,Serie:CN4AED0582,Fact:F00001453	15,068.40
1241 52111021533W01101501 0031	Escanner de baja velocidad 20 paginas por minuto,Modelo:HP SCANJET PRO 3000 S2,Marca:HP,Serie:CN4AED0570,Fact:F00001453	15,068.40
1241 52111021533W01101501 0032	Escanner de baja velocidad 20 paginas por minuto,Modelo:HP SCANJET PRO 3000 S2,Marca:HP,Serie:CN4AED0463,Fact:F00001453	15,068.40
1241 52111021533W01101501 0033	Escanner de baja velocidad 20 paginas por minuto,Modelo:HP SCANJET PRO 3000 S2,Marca:HP,Serie:CN4AED0562,Fact:F00001453	15,068.40
1241 52111021533W01101501 0034	Escanner de baja velocidad 20 paginas por minuto,Modelo:HP SCANJET PRO 3000 S2,Marca:HP,Serie:CN44N90231,Fact:F00001453	15,068.40
1241 52111021533W01101501 0036	Lector Biometrico de Huella de Dedo,Modelo:ONTHEMINUTE Z4,Marca:National Soft,Serie:0456142500019,Fact:F00001453	2,998.84
1241 52111021533W01101501 0037	Lector Biometrico de Huella de Dedo,Modelo:ONTHEMINUTE Z4,Marca:National Soft,Serie:0456141600054,Fact:F00001453	2,998.84
1241 52111021533W01101501 0038	Lector Biometrico de Huella de Dedo,Modelo:ONTHEMINUTE Z4,Marca:National Soft,Serie:0456142500045,Fact:F00001453	2,998.84
1241 52111021533W01101501 0039	Lector Biometrico de Huella de Dedo,Modelo:ONTHEMINUTE Z4,Marca:National Soft,Serie:0456142500048,Fact:F00001453	2,998.84
1241 52111021533W01101501 0040	Lector Biometrico de Huella de Dedo,Modelo:ONTHEMINUTE Z4,Marca:National Soft,Serie:0456142500057,Fact:F00001453	2,998.84

GOBIERNO CONSTITUCIONAL DEL ESTADO DE CHIAPAS
SECRETARIADO EJECUTIVO DEL SISTEMA ESTATAL DE SEGURIDAD
PÚBLICA

SISTEMA CONTABLE 2024
RELACIÓN DE BIENES MUEBLES QUE COMPONEN SU PATRIMONIO
Cuenta Pública al 30 de junio de 2024

Página 31 de 67

Hora: 11:56:38a. m.

Fecha: 30/07/2024

Código	Descripción del Bien	Valor en Libros
1241 52111021533W01101501 0041	Lector Biometrico de Huella de Dedo,Modelo:ONTHEMINUTE Z4,Marca:National Soft,Serie:0456142500197,Fact:F00001453	2,998.84
1241 52111021533W01101501 0044	Procesador LPR Intelcore I5-540UM DD a Prueba de Golpes Factura F341	448,978.00
1241 52111021533W01101501 0045	Procesador LPR Intelcore I5-540UM DD a Prueba de Golpes Factura F341	448,978.00
1241 52111021533W01101501 0046	Procesador LPR Intelcore I5-540UM DD a Prueba de Golpes Factura F341	448,978.00
1241 52111021533W01101501 0047	Procesador LPR Intelcore I5-540UM DD a Prueba de Golpes Factura F341	448,978.00
1241 52111021533W01101501 0048	Procesador LPR Intelcore I5-540UM DD a Prueba de Golpes Factura F341	448,978.00
1241 52111021533W01101501 0049	Procesador LPR Intelcore I5-540UM DD a Prueba de Golpes Factura F341	448,978.00
1241 52111021533W01101501 0050	Unidad de Respaldo Energia Cyberpower Modelo OR2200PFCRT2U Fcatura F341	2,900.00
1241 52111021533W01101501 0051	Unidad de Respaldo Energia Cyberpower Modelo OR2200PFCRT2U Fcatura F341	2,900.00
1241 52111021533W01101501 0054	Unidad de Respaldo Energia Cyberpower Modelo OR2200PFCRT2U Fcatura F341	2,900.00
1241 52111021533W01101501 0055	Unidad de Respaldo Energia Cyberpower Modelo OR2200PFCRT2U Fcatura F341	2,900.00
1241 52111021533W01101501 0057	Regular de Voltaje de Energia Tripplite 1200 VA BC Factura F341	17,150.60
1241 52111021533W01101501 0058	Regular de Voltaje de Energia Tripplite 1200 VA BC Factura F341	17,150.60
1241 52111021533W01101501 0059	Regular de Voltaje de Energia Tripplite 1200 VA BC Factura F341	17,150.60
1241 52111021533W01101501 0060	Regular de Voltaje de Energia Tripplite 1200 VA BC Factura F341	17,150.60
1241 52111021533W01101501 0062	Swich de 52 Puertos 10/100/1000 4 Gigabit SFP POE Mod. SG300-52P-K9-NA Mca. Sisco para Montaje en Rack Factura A-58	20,300.00
1241 52111021533W01101501 0063	Swich de 52 Puertos 10/100/1000 4 Gigabit SFP POE Mod. SG300-52P-K9-NA Mca. Sisco para Montaje en Rack Factura A-58	20,300.00
1241 52111021533W01101501 0064	Swich de 52 Puertos 10/100/1000 4 Gigabit SFP POE Mod. SG300-52P-K9-NA Mca. Sisco para Montaje en Rack Factura A-58	20,300.00
1241 52111021533W01101501 0231	Escaner vehicular,Marca CJ4 SCANTOOL,extrae los numeros de serie Vehicle Identification Number (CINs),Fact. A 15,O.P.678 -1	13,572.00
1241 52111021533W01101501 0232	Escaner vehicular,Marca CJ4 SCANTOOL,extrae los numeros de serie Vehicle Identification Number (CINs),Fact. A 15,O.P.678 -2	13,572.00
1241 52111021533W01101501 0233	Escaner vehicular,Marca CJ4 SCANTOOL,extrae los numeros de serie Vehicle Identification Number (CINs),Fact. A 15,O.P.678 -3	13,572.00
1241 52111021533W01101501 0234	Escaner vehicular,Marca CJ 300 SCANTOOL 9.0,diagnostico en protocolos JOBD EOBD,OBDII,CAN en vehiculos americanos,asiaticos,europeos y latinoamericanos,Fact. A 15,O.P.678 -1	12,760.00
1241 52111021533W01101501 0235	Escaner vehicular,Marca CJ 300 SCANTOOL 9.0,diagnostico en protocolos JOBD EOBD,OBDII,CAN en vehiculos americanos,asiaticos,europeos y latinoamericanos,Fact. A 15,O.P.678 -2	12,760.00
1241 52111021533W01101501 0236	Escaner vehicular,Marca CJ 300 SCANTOOL 9.0,diagnostico en protocolos JOBD EOBD,OBDII,CAN en vehiculos americanos,asiaticos,europeos y latinoamericanos,Fact. A 15,O.P.678 -3	12,760.00
1241 52111021533W01101501 0237	Computadora de Escritorio Basica,Marca THINKCENTRE M73E,Fact A9 de Fecha 051015,OP.594. -1	18,850.00
1241 52111021533W01101501 0238	Computadora de Escritorio Basica,Marca THINKCENTRE M73E,Fact A9 de Fecha 051015,OP.594. -2	18,850.00
1241 52111021533W01101501 0239	Computadora de Escritorio Basica,Marca THINKCENTRE M73E,Fact A9 de Fecha 051015,OP.594. -3	18,850.00

GOBIERNO CONSTITUCIONAL DEL ESTADO DE CHIAPAS
SECRETARIADO EJECUTIVO DEL SISTEMA ESTATAL DE SEGURIDAD
PÚBLICA

SISTEMA CONTABLE 2024
RELACIÓN DE BIENES MUEBLES QUE COMPONEN SU PATRIMONIO
Cuenta Pública al 30 de junio de 2024

Página 32 de 67

Hora: 11:56:38a. m.

Fecha: 30/07/2024

Código	Descripción del Bien	Valor en Libros
1241 52111021533W01101501 0240	Computadora de Escritorio Basica,Marca THINKENCENTRE M73E,Fact A9 de Fecha 051015,OP.594. -4	18,850.00
1241 52111021533W01101501 0241	Computadora de Escritorio Basica,Marca THINKENCENTRE M73E,Fact A9 de Fecha 051015,OP.594. -5	18,850.00
1241 52111021533W01101501 0242	Computadora de Escritorio Basica,Marca THINKENCENTRE M73E,Fact A9 de Fecha 051015,OP.594. -6	18,850.00
1241 52111021533W01101501 0243	Computadora de Escritorio Basica,Marca THINKENCENTRE M73E,Fact A9 de Fecha 051015,OP.594. -7	18,850.00
1241 52111021533W01101501 0244	Computadora de Escritorio Basica,Marca THINKENCENTRE M73E,Fact A9 de Fecha 051015,OP.594. -8	18,850.00
1241 52111021533W01101501 0245	Computadora de Escritorio Basica,Marca THINKENCENTRE M73E,Fact A9 de Fecha 051015,OP.594. -9	18,850.00
1241 52111021533W01101501 0246	Computadora de Escritorio Basica,Marca THINKENCENTRE M93P,Fact A9 de Fecha 051015,OP.594. -1	21,993.60
1241 52111021533W01101501 0247	Computadora de Escritorio Basica,Marca THINKENCENTRE M93P,Fact A9 de Fecha 051015,OP.594. -2	21,993.60
1241 52111021533W01101501 0248	Intel Core i3-4000,Marca Thikpad L440 CI3,Fact A9 de Fecha 051015,OP.594. -1	20,909.00
1241 52111021533W01101501 0249	Intel Core i3-4000,Marca Thikpad L440 CI3,Fact A9 de Fecha 051015,OP.594. -2	20,909.00
1241 52111021533W01101501 0250	Intel Core i3-4000,Marca Thikpad L440 CI3,Fact A9 de Fecha 051015,OP.594. -3	20,909.00
1241 52111021533W01101501 0251	Intel Core i3-4000,Marca Thikpad L440 CI3,Fact A9 de Fecha 051015,OP.594. -4	20,909.00
1241 52111021533W01101501 0252	Computadora Portatil Ejecutiva de Marca MACBOOK PRO RETINA,Fact A9 de Fecha 051015,OP.594.	49,990.20
1241 52111021533W01101501 0253	Lote de 11 Unidades de Respaldo de Energia,Marca CYBERPOWER 1000VA,Fact A9 de Fecha 051015,OP.594.	34,626.00
1241 52111021533W01101501 0254	Impresora Multifuncional Laser Monocromatica,Marca HP LASERJET PRO MFP M127FN,Fact A9 de Fecha 051015,OP.594. -1	15,428.00
1241 52111021533W01101501 0255	Impresora Multifuncional Laser Monocromatica,Marca HP LASERJET PRO MFP M127FN,Fact A9 de Fecha 051015,OP.594. -2	15,428.00
1241 52111021533W01101501 0256	Impresora Multifuncional Laser Monocromatica,Marca HP LASERJET PRO MFP M127FN,Fact A9 de Fecha 051015,OP.594. -3	15,428.00
1241 52111021533W01101501 0257	Impresora Laser o Led a Color,Marca HP LASERJET PRO400,Fact A9 de Fecha 051015,OP.594. -1	19,749.00
1241 52111021533W01101501 0258	Impresora Laser o Led a Color,Marca HP LASERJET PRO400,Fact A9 de Fecha 051015,OP.594. -2	19,749.00
1241 52111021533W01101501 0270	Switch Administrable,Modelo SRW2024-K9,Marca CISCO,cuenta con 28 puertos,Serie:DNI183000HX,Fact3163,O.P.633	33,176.00
1241 52111021533W01101501 0345	Hardware Procesador Marca LPR,Modelo C320,Serie:041272,FACT. F398 OPCC 671	387,281.00
1241 52111021533W01101501 0346	Hardware Procesador Marca LPR,Modelo C320,Serie:041265,FACT. F398 OPCC 671	387,281.00
1241 52111021533W01101501 0347	Hardware Procesador Marca LPR,Modelo C320,Serie:041261,FACT. F398 OPCC 671	387,281.00
1241 52111021533W01101501 0348	Hardware Procesador Marca LPR,Modelo C320,Serie:041264,FACT. F398 OPCC 671	387,281.00
1241 52111021533W01101501 0349	Unidad de Respaldo de Energia,Marca CYBERPOWER,Modelo OR2200PFCRT2U,Serie :CPDD52000994,FACT. F401 OPCC 668.	14,790.00

GOBIERNO CONSTITUCIONAL DEL ESTADO DE CHIAPAS
SECRETARIADO EJECUTIVO DEL SISTEMA ESTATAL DE SEGURIDAD
PÚBLICA

SISTEMA CONTABLE 2024
RELACIÓN DE BIENES MUEBLES QUE COMPONEN SU PATRIMONIO
Cuenta Pública al 30 de junio de 2024

Página 33 de 67

Hora: 11:56:38a. m.

Fecha: 30/07/2024

Código	Descripción del Bien	Valor en Libros
1241 52111021533W01101501 0350	Unidad de Respaldo de Energia,Marca CYBERPOWER,Modelo OR2200PFCRT2U,Serie :CPDD52000879,FACT. F401 OPCC 668.	14,790.00
1241 52111021533W01101501 0351	Unidad de Respaldo de Energia,Marca CYBERPOWER,Modelo OR2200PFCRT2U,Serie :CPDD52000115,FACT. F401 OPCC 668.	14,790.00
1241 52111021533W01101501 0352	Unidad de Respaldo de Energia,Marca CYBERPOWER,Modelo OR2200PFCRT2U,Serie :CPDD52000548,FACT. F401 OPCC 668.	14,790.00
1241 52111021533W01101501 0356	Computadora de Escritorio Modelo PRODESK 600 G1 BUSINESS PC MARCA HP,CPU:MXL5282LY3,MONITOR:3CQ5261T8H,F 00001897 OPPC 542.	1,719.12
1241 52111021533W01101501 0357	Computadora de Escritorio Modelo PRODESK 600 G1 BUSINESS PC MARCA HP,CPU:MXL5111K2K,MONITOR:3CQ5261T8K,F 00001897 OPPC 542.	20,443.24
1241 52111021533W01101501 0358	Computadora de Escritorio Modelo PRODESK 600 G1 BUSINESS PC MARCA HP,CPU:MXL5111K33,MONITOR:3CQ5261T86,F 00001897 OPPC 542.	20,443.26
1241 52111021533W01101501 0359	Computadora de Escritorio Modelo PRODESK 600 G1 BUSINESS PC MARCA HP,CPU:MXL5111K2J,MONITOR:3CQ5261T89,F 00001897 OPPC 542.	20,443.26
1241 52111021533W01101501 0360	Computadora de Escritorio Modelo PRODESK 600 G1 BUSINESS PC MARCA HP,CPU:MXL5111K3J,MONITOR:3CQ5260C03,F 00001897 OPPC 542.	21,982.00
1241 52111021533W01101501 0361	Computadora de Escritorio Modelo PRODESK 600 G1 BUSINESS PC MARCA HP,CPU:MXL5111K2X,MONITOR:3CQ5261T84,F 00001897 OPPC 542.	20,443.26
1241 52111021533W01101501 0362	Computadora Portatil,Modelo PROBOOK 440 G2 NOTEBOOK PC,Marca HP,Serie:CND5184LRZ,F 00001897 OPPC 542.	25,984.00
1241 52111021533W01101501 0363	Computadora Portatil,Modelo PROBOOK 440 G2 NOTEBOOK PC,Marca HP,Serie:CND50872PB,F 00001897 OPPC 542.	25,984.00
1241 52111021533W01101501 0364	Computadora Portatil,Modelo PROBOOK 440 G2 NOTEBOOK PC,Marca HP,Serie:CND5184LQY,F 00001897 OPPC 542.	25,984.00
1241 52111021533W01101501 0365	Computadora Portatil,Modelo PROBOOK 440 G2 NOTEBOOK PC,Marca HP,Serie:CND50871X3,F 00001897 OPPC 542.	25,984.00
1241 52111021533W01101501 0367	Servidor Modelo PROLIANT DL380 GEN9,Marca HP,Serie:MXQ50900CD,F 00001897 OPPC 542.	391,181.00
1241 52111021533W01101501 0373	Unidad de Respaldo de Energía de 500VA,Modelo OMNISMART500,Marca TRIPP LITE,Serie 2520DD0OM809800093,F 00001897 OPPC 542.	4,350.00
1241 52111021533W01101501 0374	Unidad de Respaldo de Energia de 3000VA,Modelo SU3000RTXL2U,Marca TRIPP LITE,Serie 2451AW0PS87C700184,F 00001897 OPPC 542.	44,892.00
1241 52111021533W01101501 0377	Impresora Laser Monocromatica,Modelo LASERJET PRO M201DW,MARCA HP,Serie: VNB3F35755 ,F 00001897 OPPC 542.	3,781.60
1241 52111021533W01101501 0379	Impresora Multifuncional Laser Monocromatica,Modelo LASERJET PRO M127FN,Marca:HP,Serie:CNB9H3NLJF ,F 00001897 OPPC 542.	6,983.20
1241 52111021533W01101501 0381	Lote de 4 Lectores deCodigo de Barra Modelo VOYAGER 1202G-BF,Marca HONEYWELL,Series:2V15251804,2V15230438,2V15230556,2V15251601.F 00001897 OPPC 542.	3,990.40
1241 52111021533W01101601 0009	Servidor de almacenamiento (Storage),Marca:IBM V5000,Fact No.31 de fecha 11 de Agosto del 2016,O.P.54.	1,467,400.00
1241 52111021533W01101601 0012	Swich de 52 Puertos 10/100/1000 4 Gigabit SFP POE Mod.SG300-52P-K9-NA Mca. Sisco para Montaje en Rack.Factura A-58 se complementa Fact.8	20,300.00
1241 52111021533W01101601 0013	Swich de 52 Puertos 10/100/1000 4 Gigabit SFP POE Mod.SG300-52P-K9-NA Mca. Sisco para Montaje en Rack.Factura A-58 se complementa Fact.8	20,300.00
1241 52111021533W01101601 0014	Swich de 52 Puertos 10/100/1000 4 Gigabit SFP POE Mod.SG300-52P-K9-NA Mca. Sisco para Montaje en Rack.Factura A-58 se complementa Fact.8	20,300.00
1241 52111021533W01101701 0071	MODELO BCDSQL2012 CON SOFTWARE SV-PRO E56260V3 GENETEC-AUTOVU,FACT. TGZ 001665,OPPC 002	382,800.00
1241 52111021533W01101701 0072	Switch con 8 puertos TPLINK,FACT. TGZ 001665,OPPC 002	8,642.00

GOBIERNO CONSTITUCIONAL DEL ESTADO DE CHIAPAS
SECRETARIADO EJECUTIVO DEL SISTEMA ESTATAL DE SEGURIDAD
PÚBLICA

SISTEMA CONTABLE 2024
RELACIÓN DE BIENES MUEBLES QUE COMPONEN SU PATRIMONIO
Cuenta Pública al 30 de junio de 2024

Página 34 de 67

Hora: 11:56:38a. m.

Fecha: 30/07/2024

Código	Descripción del Bien	Valor en Libros
1241 52111021533W01101701 0260	Equipo de seguridad para filtrar información(FIREWALL),Marca:FORTINET,PEDIDO NO.SESESP/ADQ-P-087-17 ES02	53,360.00
1241 52111021533W01101701 0261	Equipo de seguridad para filtrar información(FIREWALL),Marca:FORTINET,PEDIDO NO.SESESP/ADQ-P-087-17 ES03	53,360.00
1241 52111021533W01101701 0262	Equipo de seguridad para filtrar información(FIREWALL),Marca:FORTINET,PEDIDO NO.SESESP/ADQ-P-087-17 ES04	53,360.00
1241 52111021533W01101701 0263	Unidad de protección y respaldo de energía(UPS),Marca:TRIPP-LITE,PEDIDO NO.SESESP/ADQ-P-087-17 UP1	8,700.00
1241 52111021533W01101701 0264	Unidad de protección y respaldo de energía(UPS),Marca:TRIPP-LITE,PEDIDO NO.SESESP/ADQ-P-087-17 UP2	8,700.00
1241 52111021533W01101701 0265	Unidad de protección y respaldo de energía(UPS),Marca:TRIPP-LITE,PEDIDO NO.SESESP/ADQ-P-087-17 UP3	8,700.00
1241 52111021533W01101701 0266	Unidad de protección y respaldo de energía(UPS),Marca:TRIPP-LITE,PEDIDO NO.SESESP/ADQ-P-087-17 UP4	8,700.00
1241 52111021533W01101701 0267	Computadora de escritorio,Marca Hp,PEDIDO NO.SESESP/ADQ-P-087-17 Compu 1	29,000.00
1241 52111021533W01101701 0268	Computadora de escritorio,Marca Hp,PEDIDO NO.SESESP/ADQ-P-087-17 Compu 2	29,000.00
1241 52111021533W01101701 0269	LECTORA/GRABADORA RFID,Marca:IMPINJ,PEDIDO NO.SESESP/ADQ-P-087-17 L01	146,160.00
1241 52111021533W01101701 0270	LECTORA/GRABADORA RFID,Marca:IMPINJ,PEDIDO NO.SESESP/ADQ-P-087-17 L02	146,160.00
1241 52111021533W01101701 0271	LECTORA/GRABADORA RFID,Marca:IMPINJ,PEDIDO NO.SESESP/ADQ-P-087-17 L03	146,160.00
1241 52111021533W01101701 0272	LECTORA/GRABADORA RFID,Marca:IMPINJ,PEDIDO NO.SESESP/ADQ-P-087-17 L04	146,160.00
1241 52111021533W01101701 0273	LECTORA/GRABADORA RFID,Marca:IMPINJ,PEDIDO NO.SESESP/ADQ-P-087-17 L05	146,160.00
1241 52111021533W01101701 0274	LECTORA/GRABADORA RFID,Marca:IMPINJ,PEDIDO NO.SESESP/ADQ-P-087-17 L06	146,160.00
1241 52111021533W01101701 0425	ESCÁNER MCA HPMODELO SCANJET PRO 2500 F1 SUPERFICIE PLANA Y AUMENTADOR AIJTOMÁIICO DE HOJAS ESCAÑEO EN COLOR Y MONOCROMÁTICO RESOLUCIÓN ÓPTICA 600 DPI SOFTWARE RECONOCEDOR DE IMAGEN Y DE CARACTERES (OCR) OPS. NUMS. 103 Y 116.	10,999.94
1241 52111021533W01101701 0426	ESCÁNER MCA HPMODELO SCANJET PRO 2500 F1 SUPERFICIE PLANA Y AUMENTADOR AIJTOMÁIICO DE HOJAS ESCAÑEO EN COLOR Y MONOCROMÁTICO RESOLUCIÓN ÓPTICA 600 DPI SOFTWARE RECONOCEDOR DE IMAGEN Y DE CARACTERES (OCR) OPS. NUMS. 103 Y 116.	10,999.94
1241 52111021533W01101701 0427	ESCÁNER MCA HPMODELO SCANJET PRO 2500 F1 SUPERFICIE PLANA Y AUMENTADOR AIJTOMÁIICO DE HOJAS ESCAÑEO EN COLOR Y MONOCROMÁTICO RESOLUCIÓN ÓPTICA 600 DPI SOFTWARE RECONOCEDOR DE IMAGEN Y DE CARACTERES (OCR) OPS. NUMS. 103 Y 116.	10,999.94
1241 52111021533W01101701 0428	REBOBINADORA PARA ROLLO DE ETIQUETAS MCA. SATO MODELO RWGSOO IMPRESIÓN POR LOTES Y ACOMODA ETIQUETA SOPORTA ROLLOS DE 5 PULGADAS DE ANCHO MÍNIMO. OPS. 103 Y 116.	42,499.98

GOBIERNO CONSTITUCIONAL DEL ESTADO DE CHIAPAS
SECRETARIADO EJECUTIVO DEL SISTEMA ESTATAL DE SEGURIDAD
PÚBLICA

SISTEMA CONTABLE 2024
RELACIÓN DE BIENES MUEBLES QUE COMPONEN SU PATRIMONIO
Cuenta Pública al 30 de junio de 2024

Página 35 de 67

Hora: 11:56:38a. m.

Fecha: 30/07/2024

Código	Descripción del Bien	Valor en Libros
1241 52111021533W01101801 0002	Equipo de Seguridad para filtrar información (FIREWALL), Fact. Ant. 000302,FORTINET	54,500.00
1241 52111021533W01101801 0003	Unidad de Protección y Respaldo de Energía (UPS),Fact. Ant. 000302, TRIPP-LITE	8,420.00
1241 52111021533W01101801 0004	01 Lectora /Grabadora RFID, Fact. Ant. 000302, IMPINJ	151,000.00
1241 52111021533W01101801 0005	01 Lectora /Grabadora RFID, Fact. Ant. 000302 IMPINJ	151,000.00
1241 52111021533W01101801 0006	Computadora de Escritorio, Marca DELL, Modelo OPTIPLEX 3060MT (C.P.U. Serie:JF7TQP2/Monitor Serie:CN-0XJ5TR-FCC00-857-A1PB-A06/Teclado Serie:CN-0F2JV2-LO300-858-00F2-A03/Mouse Serie:CN-0DV0RH-LO300-84R-12W0)Folio 00021488.	23,806.68
1241 52111021533W01101801 0007	Computadora de Escritorio, Marca DELL, Modelo OPTIPLEX 3060MT (C.P.U. Serie:JF8QQP2/Monitor Serie:CN-0XJ5TR-FCC00-857-A1LB-A06/Teclado Serie:CN-0F2JV2-LO300-858-040H-A03/Mouse Serie:CN-0DV0RH-LO300-84R-0Q7V)Folio 00021488.	23,806.68
1241 52111021533W01101801 0008	Computadora de Escritorio, Marca DELL, Modelo OPTIPLEX 3060MT (C.P.U. Serie:JFCMQP2/Monitor Serie:CN-0XJ5TR-FCC00-857-A1VB-A06/Teclado Serie:CN-0F2JV2-LO300-858-040Q-A03/Mouse Serie:CN-0DV0RH-LO300-84R-0Q85)Folio 00021488.	23,806.68
1241 52111021533W01101801 0009	Computadora de Escritorio, Marca DELL, Modelo OPTIPLEX 3060MT (C.P.U. Serie:JFDWQP2/Monitor Serie:CN-0XJ5TR-FCC00-857-A1UB-A06/Teclado Serie:CN-0F2JV2-LO300-858-00F3-A03/Mouse Serie:CN-0DV0RH-LO300-84R-12VM)Folio 00021488.	23,806.68
1241 52111021533W01101801 0010	Servidor de Computo, Marca DELL,Modelo POWEREDGE R740 (Servidor Serie:JCZTTQ2/Teclado Serie:CN-0F2JV2-LO300-79J-0I06-A03/Mouse Serie:CN-0DV0RH-LO300-83R-08PI)Folio 00021488.	240,815.90
1241 52111021533W01101801 0011	Unidad de Protección y Respaldo de Energía (UPS) Marca TRIPP LITE, Modelo SMARTONLINE SU2200RTXL2UA, Serie:2723VLCPS719300380, Folio 00021488.	18,900.00
1241 52111021533W01101901 0002	Computadora Portátil, Marca:HP, Modelo: ProBook 450 G6, Factura:121M; (Serie Laptop:5CD9275F07)	29,990.00
1241 52111021533W01101901 0003	Computadora Portátil, Marca:HP, Modelo: ProBook 450 G6, Factura:121M; (Serie Laptop:5CD9275F3D)	29,990.00
1241 52111021533W01101901 0004	Computadora Portátil, Marca:HP, Modelo: ProBook 450 G6, Factura:121M; (Serie Laptop:5CD9275F3R)	29,990.00
1241 52111021533W01101901 0005	Computadora Portátil, Marca:HP, Modelo: ProBook 450 G6, Factura:121M; (Serie Laptop:5CD9275F4W)	29,990.00
1241 52111021533W01101901 0006	Computadora Portátil, Marca:HP, Modelo: ProBook 450 G6, Factura:121M; (Serie Laptop:5CD9275F56)	29,990.00
1241 52111021533W01101901 0007	Computadora Portátil, Marca:HP, Modelo: ProBook 450 G6, Factura:121M; (Serie Laptop:5CD9275F5Q)	29,990.00
1241 52111021533W01101901 0008	Computadora Portátil, Marca:HP, Modelo: ProBook 450 G6, Factura:121M; (Serie Laptop:5CD9275F6F)	29,990.00
1241 52111021533W01101901 0009	Computadora Portátil, Marca:HP, Modelo: ProBook 450 G6, Factura:121M; (Serie Laptop:5CD9275F6V)	29,990.00
1241 52111021533W01101901 0010	Escáner, Marca: HP, Modelo: Scanjet Pro 2000, Factura: 121M; (Serie Scáner:CN95OA103J)	13,200.00
1241 52111021533W01101901 0011	Escáner, Marca: HP, Modelo: Scanjet Pro 2000, Factura: 121M; (Serie Scáner:CN95PA100M)	13,200.00
1241 52111021533W01101901 0012	Escáner, Marca: HP, Modelo: Scanjet Pro 2000, Factura: 121M; (Serie Scáner:CN95PA101G)	13,200.00

GOBIERNO CONSTITUCIONAL DEL ESTADO DE CHIAPAS
SECRETARIADO EJECUTIVO DEL SISTEMA ESTATAL DE SEGURIDAD
PÚBLICA

SISTEMA CONTABLE 2024
RELACIÓN DE BIENES MUEBLES QUE COMPONEN SU PATRIMONIO
Cuenta Pública al 30 de junio de 2024

Página 36 de 67

Hora: 11:56:38a. m.

Fecha: 30/07/2024

Código	Descripción del Bien	Valor en Libros
1241 52111021533W01101901 0013	Escáner, Marca:HP, Modelo:Scanjet Pro 2500, Factura:121M; (Serie Scáner:CN8CAA10PG)	13,500.00
1241 52111021533W01101901 0014	Escáner, Marca:HP, Modelo:Scanjet Pro 2500, Factura:121M; (Serie Scáner:CN8CAA1092)	13,500.00
1241 52111021533W01101901 0015	Escáner, Marca:HP, Modelo:Scanjet Pro 2500, Factura:121M; (Serie Scáner:CN8CAA1096)	13,500.00
1241 52111021533W01101901 0019	Lector Biometrico de Huellas,S/M,Modelo:SFACE900ID, Factura:121M; (Serie Lector:AF5B190160475)	24,800.00
1241 52111021533W01101901 0020	Impresora, Marca:HP Office Jet Pro 7740, Factura:121M; (Serie Impresora:CN97R5508Q)	10,000.00
1241 52111021533W01101901 0021	Impresora Multifuncional, Marca:HP, Modelo: LaserJet Pro M227 FDW, Factura:121M; (Serie Impresora:VNG3L24104)	14,495.00
1241 52111021533W01101901 0022	Impresora Multifuncional, Marca:HP, Modelo: LaserJet Pro M227 FDW, Factura:121M; (Serie Impresora:VNK3B06756)	14,495.00
1241 52111021533W01101901 0023	Impresora Multifuncional, Marca:HP, Modelo: LaserJet Pro M227 FDW, Factura:121M; (Serie Impresora:VNG3L12057)	14,495.00
1241 52111021533W01101901 0024	Impresora Multifuncional, Marca:HP, Modelo: LaserJet Pro M227 FDW, Factura:121M; (Serie Impresora:VNG3L12056)	14,495.00
1241 52111021533W01101901 0025	Impresora Multifuncional, Marca:HP, Modelo: LaserJet Pro M227 FDW, Factura:121M; (Serie Impresora:VNK3B06748)	14,495.00
1241 52111021533W01101901 0026	Impresora Multifuncional, Marca:HP, Modelo: LaserJet Pro M227 FDW, Factura:121M; (Serie Impresora:VNK3B07369)	14,495.00
1241 52111021533W01101901 0027	Impresora Multifuncional, Marca:HP, Modelo: LaserJet Pro M227 FDW, Factura:121M; (Serie Impresora:VNK3B06759)	14,495.00
1241 52111021533W01101901 0030	No Break, Marca:CDP, Modelo R.-SMART 1010, Factura:121M; (Serie No Break:190320-3900993)	5,980.00
1241 52111021533W01101901 0031	No Break, Marca:CDP, Modelo R.-SMART 1010, Factura:121M; (Serie No Break:190320-3901007)	5,980.00
1241 52111021533W01101901 0032	No Break, Marca:CDP, Modelo R.-SMART 1010, Factura:121M; (Serie No Break:190320-3901097)	5,980.00
1241 52111021533W01101901 0034	No Break, Marca:CDP, Modelo R.-SMART 1010, Factura:121M; (Serie No Break:190320-3901079)	5,980.00
1241 52111021533W01101901 0037	No Break, Marca:CDP, Modelo R.-SMART 1010, Factura:121M; (Serie No Break:190320-3901018)	5,980.00
1241 52111021533W01101901 0038	No Break, Marca:CDP, Modelo R.-SMART 1010, Factura:121M; (Serie No Break:190320-3900849)	5,980.00
1241 52111021533W01101901 0039	Plotter HP DESIGNJET T530 Resolucion 2400x1200dpi Memoria 1GB Serial CN99L1M07V Factura 142M OP 022	65,420.00
1241 52111021533W01101901 0040	Computadora Portátil INSPIRON DELL GAMING G7 17 7790 MSI COREi7 9750H Numero de Serie GP9PHS2 Factura 146M OP. 028	38,253.00
1241 52111021533W01101901 0041	Computadora Portatil Vostro 3480 Color Negro Core I3-7020U A 2.30 Ghz Sin Serie Factura 150M OP 030	29,990.01
1241 52111021533W01101901 0042	Computadora Portatil Vostro 3480 Color Negro Core I3-7020U A 2.30 Ghz Sin Serie Factura 150M OP 030	29,990.00
1241 52111021533W01101901 0043	Computadora Portatil Vostro 3480 Color Negro Core I3-7020U A 2.30 Ghz Sin Serie Factura 150M OP 030	29,990.00
1241 52111021533W01101901 0044	Impresora Marca Canon Laser Monocromatico Imageclass Sin Serie Factura 145M OP.029	14,490.00
1241 52111021533W01101901 0045	Impresora Marca Canon Laser Monocromatico Imageclass Sin Serie Factura 145M OP.029	14,490.00

GOBIERNO CONSTITUCIONAL DEL ESTADO DE CHIAPAS
SECRETARIADO EJECUTIVO DEL SISTEMA ESTATAL DE SEGURIDAD
PÚBLICA

SISTEMA CONTABLE 2024
RELACIÓN DE BIENES MUEBLES QUE COMPONEN SU PATRIMONIO
Cuenta Pública al 30 de junio de 2024

Página 37 de 67

Hora: 11:56:38a. m.

Fecha: 30/07/2024

Código	Descripción del Bien	Valor en Libros
1241 52111021533W01101901 0046	Impresora Marca Canon Laser Monocromatico Imageclass Sin Serie Factura 145M OP.029	14,490.00
1241 52111021533W01101901 0047	Impresora Marca Canon Laser Monocromatico Imageclass Sin Serie Factura 145M OP.029	14,490.00
1241 52111021533W01101901 0048	Impresora Marca Canon Laser Monocromatico Imageclass Sin Serie Factura 145M OP.029	14,490.00
1241 52111021533W01101901 0049	Impresora Marca Canon Laser Monocromatico Imageclass Sin Serie Factura 145M OP.029	14,490.00
1241 52111021533W01101901 0050	Impresora Marca Canon Laser Monocromatico Imageclass Sin Serie Factura 145M OP.029	14,490.00
1241 52111021533W01101901 0051	Impresora Marca Canon Laser Monocromatico Imageclass Sin Serie Factura 145M OP.029	14,490.00
1241 52111021533W01101901 0052	Computadora Portatil Vostro 3480 Core I3-7020u a 2.30Ghz Windows 10 Pro Color Negro Sin Serie Factura 145M OP.029	29,990.00
1241 52111021533W01101901 0053	Computadora Portatil Vostro 3480 Core I3-7020u a 2.30Ghz Windows 10 Pro Color Negro Sin Serie Factura 145M OP.029	29,990.00
1241 52111021533W01101901 0054	Computadora Portatil Vostro 3480 Core I3-7020u a 2.30Ghz Windows 10 Pro Color Negro Sin Serie Factura 145M OP.029	29,990.00
1241 52111021533W01101901 0055	Computadora Portatil Vostro 3480 Core I3-7020u a 2.30Ghz Windows 10 Pro Color Negro Sin Serie Factura 145M OP.029	29,990.00
1241 52111021533W01101901 0056	Computadora Portatil Vostro 3480 Core I3-7020u a 2.30Ghz Windows 10 Pro Color Negro Sin Serie Factura 145M OP.029	29,990.00
1241 52111021533W01101901 0057	Computadora Portatil Vostro 3480 Core I3-7020u a 2.30Ghz Windows 10 Pro Color Negro Sin Serie Factura 145M OP.029	29,990.00
1241 52111021533W01101901 0058	Computadora Portatil Vostro 3480 Core I3-7020u a 2.30Ghz Windows 10 Pro Color Negro Sin Serie Factura 145M OP.029	29,990.00
1241 52111021533W01101901 0059	Computadora Portatil Vostro 3480 Core I3-7020u a 2.30Ghz Windows 10 Pro Color Negro Sin Serie Factura 145M OP.029	29,990.00
1241 52111021533W01101901 0060	Computadora Portatil Vostro 3480 Core I3-7020u a 2.30Ghz Windows 10 Pro Color Negro Sin Serie Factura 145M OP.029	29,990.00
1241 52111021533W01101901 0061	Computadora Portatil Vostro 3480 Core I3-7020u a 2.30Ghz Windows 10 Pro Color Negro Sin Serie Factura 145M OP.029	29,990.00
1241 52111021533W01101901 0062	Computadora Portatil Vostro 3480 Core I3-7020u a 2.30Ghz Windows 10 Pro Color Negro Sin Serie Factura 145M OP.029	29,990.00
1241 52111021533W01101901 0063	Computadora Portatil Vostro 3480 Core I3-7020u a 2.30Ghz Windows 10 Pro Color Negro Sin Serie Factura 145M OP.029	29,990.00
1241 52111021533W01101901 0064	Computadora Portatil Vostro 3480 Core I3-7020u a 2.30Ghz Windows 10 Pro Color Negro Sin Serie Factura 145M OP.029	29,990.00
1241 52111021533W01101901 0065	Computadora Portatil Vostro 3480 Core I3-7020u a 2.30Ghz Windows 10 Pro Color Negro Sin Serie Factura 145M OP.029	29,990.00
1241 52111021533W01101901 0066	Computadora Portatil Vostro 3480 Core I3-7020u a 2.30Ghz Windows 10 Pro Color Negro Sin Serie Factura 145M OP.029	29,990.00
1241 52111021533W01101901 0067	Computadora Portatil Vostro 3480 Core I3-7020u a 2.30Ghz Windows 10 Pro Color Negro Sin Serie Factura 145M OP.029	29,990.00
1241 52111021533W01101901 0068	Computadora Portatil Vostro 3480 Core I3-7020u a 2.30Ghz Windows 10 Pro Color Negro Sin Serie Factura 145M OP.029	29,990.00
1241 52111021533W01101901 0069	Computadora Portatil Vostro 3480 Core I3-7020u a 2.30Ghz Windows 10 Pro Color Negro Sin Serie Factura 145M OP.029	29,990.00
1241 52111021533W01101901 0070	Computadora Portatil Vostro 3480 Core I3-7020u a 2.30Ghz Windows 10 Pro Color Negro Sin Serie Factura 145M OP.029	29,990.00

GOBIERNO CONSTITUCIONAL DEL ESTADO DE CHIAPAS
SECRETARIADO EJECUTIVO DEL SISTEMA ESTATAL DE SEGURIDAD
PÚBLICA

SISTEMA CONTABLE 2024
RELACIÓN DE BIENES MUEBLES QUE COMPONEN SU PATRIMONIO
Cuenta Pública al 30 de junio de 2024

Página 38 de 67

Hora: 11:56:38a. m.

Fecha: 30/07/2024

Código	Descripción del Bien	Valor en Libros
1241 52111021533W01101901 0071	Computadora Portatil Vostro 3480 Core I3-7020u a 2.30Ghz Windows 10 Pro Color Negro Sin Serie Factura 145M OP.029	29,990.00
1241 52111021533W01101901 0072	Computadora Portatil Vostro 3480 Core I3-7020u a 2.30Ghz Windows 10 Pro Color Negro Sin Serie Factura 145M OP.029	29,990.00
1241 52111021533W01101901 0073	Computadora Portatil Vostro 3480 Core I3-7020u a 2.30Ghz Windows 10 Pro Color Negro Sin Serie Factura 145M OP.029	29,990.00
1241 52111021533W01101901 0074	Computadora Portatil Vostro 3480 Core I3-7020u a 2.30Ghz Windows 10 Pro Color Negro Sin Serie Factura 145M OP.029	29,990.00
1241 52111021533W01101901 0075	Computadora Portatil Vostro 3480 Core I3-7020u a 2.30Ghz Windows 10 Pro Color Negro Sin Serie Factura 145M OP.029	29,990.05
1241 52111021533W01101901 0076	Servidor Equipo Central ThinkSystem SR590 Tipo Rack Server Lenovo ThinkSystem Procesador 21xIntel Xeon Gold Sin Serie Factura 145M OP.029	217,480.00
1241 52111021533W01101901 0077	Lector Hanheld RFID Tag AT911N Protocolo Gen 2 ISO/IEC Ranura de Expansion 1 Micro Sin Serie Factura 145M OP.029	106,230.00
1241 52111021533W01101901 0078	Lector Hanheld RFID Tag AT911N Protocolo Gen 2 ISO/IEC Ranura de Expansion 1 Micro Sin Serie Factura 145M OP.029	106,230.00
1241 52111021533W01101901 0079	Lector Hanheld RFID Tag AT911N Protocolo Gen 2 ISO/IEC Ranura de Expansion 1 Micro Sin Serie Factura 145M OP.029	106,230.00
1241 52111021533W01101901 0080	Lector Hanheld RFID Tag AT911N Protocolo Gen 2 ISO/IEC Ranura de Expansion 1 Micro Sin Serie Factura 145M OP.029	106,230.00
1241 52111021533W01101901 0081	Lector Hanheld RFID Tag AT911N Protocolo Gen 2 ISO/IEC Ranura de Expansion 1 Micro Sin Serie Factura 145M OP.029	106,230.00
1241 52111021533W01101901 0082	Lector Hanheld RFID Tag AT911N Protocolo Gen 2 ISO/IEC Ranura de Expansion 1 Micro Sin Serie Factura 145M OP.029	106,230.03
1241 52111021533W01102001 0054	Tablet PC Inventario: 2560020000102 Serie:UGNBB19B06200850 Marca:HUAWEI Modelo:Media Pad T5	15,200.06
1241 52111021533W01102001 0058	Tablet PC Inventario: 2560020000106 Serie:UGNBB19B06200862 Marca:HUAWEI Modelo:Media Pad T5	15,200.06
1241 52111021533W01102001 0059	Tablet PC Inventario: 2560020000107 Serie:UGNBB19B06200863 Marca:HUAWEI Modelo:Media Pad T5	15,200.06
1241 52111021533W01102001 0060	Tablet PC Inventario: 2560020000108 Serie:UGNBB19B06200864 Marca:HUAWEI Modelo:Media Pad T5	15,200.06
1241 52111021533W01102001 0061	Tablet PC Inventario: 2560020000109 Serie:UGNBB19B06200865 Marca:HUAWEI Modelo:Media Pad T5	15,200.06
1241 52111021533W01102001 0071	Tablet PC Inventario: 2560020000119 Serie:UGNBB19B06201014 Marca:HUAWEI Modelo:Media Pad T5	15,200.06
1241 52111021533W01102001 0077	Tablet PC Inventario: 2560020000125 Serie:UGNBB19B06201149 Marca:HUAWEI Modelo:Media Pad T5	15,200.06
1241 52111021533W01102001 0084	Tablet PC Inventario: 2560020000132 Serie:UGNBB19B29200249 Marca:HUAWEI Modelo:Media Pad T5	15,200.06
1241 52111021533W01102001 0085	Tablet PC Inventario: 2560020000133 Serie:UGNBB19B29200269 Marca:HUAWEI Modelo:Media Pad T5	15,200.06
1241 52111021533W01102001 0086	Tablet PC Inventario: 2560020000134 Serie:UGNBB19B29200285 Marca:HUAWEI Modelo:Media Pad T5	15,200.06
1241 52111021533W01102001 0087	Tablet PC Inventario: 2560020000135 Serie:UGNBB19B29200288 Marca:HUAWEI Modelo:Media Pad T5	15,200.06
1241 52111021533W01102001 0090	Tablet PC Inventario: 2560020000138 Serie:UGNBB19B29200657 Marca:HUAWEI Modelo:Media Pad T5	15,200.06
1241 52111021533W01102001 0100	Tablet PC Inventario: 2560020000148 Serie:UGNBB19B29200827 Marca:HUAWEI Modelo:Media Pad T5	15,200.06

GOBIERNO CONSTITUCIONAL DEL ESTADO DE CHIAPAS
SECRETARIADO EJECUTIVO DEL SISTEMA ESTATAL DE SEGURIDAD
PÚBLICA

SISTEMA CONTABLE 2024
RELACIÓN DE BIENES MUEBLES QUE COMPONEN SU PATRIMONIO
Cuenta Pública al 30 de junio de 2024

Página 39 de 67

Hora: 11:56:38a. m.

Fecha: 30/07/2024

Código	Descripción del Bien	Valor en Libros
1241 52111021533W01102001 0101	Tablet PC Inventario: 2560020000149 Serie:UGNBB19B29201115 Marca:HUAWEI Modelo:Media Pad T5	15,200.06
1241 52111021533W01102001 0102	Tablet PC Mca.: HUAWEI Mod.: Media Pad T5 Serie: UGNBB19830200027 Inv.: 2560020000150. Fact.: A-1952 Cedula 25600202006	15,200.00
1241 52111021533W01102001 0103	Tablet PC Mca.: HUAWEI Mod.: Media Pad T5 Serie: UGNBB19830200111 Inv.: 2560020000151. Fact.: A-1952 Cedula 25600202006	15,200.00
1241 52111021533W01102001 0104	Tablet PC Mca.: HUAWEI Mod.: Media Pad T5 Serie: KWLBB19B20201366 Inv.: 2560020000152. Fact.: A-1952 Cedula 25600202006	15,200.00
1241 52111021533W01102001 0105	Tablet PC Mca.: HUAWEI Mod.: Media Pad T5 Serie: KWLBB19B20201361 Inv.: 2560020000153. Fact.: A-1952 Cedula 25600202006	15,200.01
1242	Mobiliario y Equipo Educacional y Recreativo	9,444,033.08
1242 121110111A1X00101001 0001	Grabadora de Etiquetas	76,908.00
1242 121110111A1X00101101 0001	Grabadora de Voz con Cinta Estándar Mca. Sharp Altavoz Frontal Microfono Integrado	3,836.12
1242 121110111A1X00101101 0009	Estudio de Captacion Diafragma Mod. SM-274C	2,999.98
1242 121110111A1X00101601 0002	Pantalla tricolor 1x1,Marca:HPM-LED,Modelo:DIP-96x96,TGZ001524 OPPC 440	37,120.00
1242 121110111A1X00101601 0003	Pantalla tricolor 1x1,Marca:HPM-LED,Modelo:DIP-96x96,TGZ001524 OPPC 440	74,240.00
1242 121110111A1X00101701 0002	Pantalla 1 tricolor 1x1 Marca HPM-LED,MODELO DIP-96x96,Factura TGZ001612,OPPC 0053	74,240.00
1242 121110111A1X00101701 0003	Pantalla 2 tricolor 1x1 Marca HPM-LED,MODELO DIP-96x96,Factura TGZ001612,OPPC 0053	74,240.00
1242 121110111A1X00101701 0004	Pantalla 01 tricolor 1x1 Marca HPM-LED,MODELO DIP-96x96,Factura TGZ001624,OPPC 0053	74,240.00
1242 121110111A1X00101701 0005	Pantalla 02 tricolor 1x1 Marca HPM-LED,MODELO DIP-96x96,Factura TGZ001624,OPPC 0053	74,240.00
1242 12111011528C00101601 0004	Pantalla tricolor 1x1,Marca:HPM-LED,Modelo:DIP-96x96,TGZ001557 ,OPPC 526 P1	74,240.00
1242 12111011528C00101601 0005	Pantalla tricolor 1x1,Marca:HPM-LED,Modelo:DIP-96x96,TGZ001557 ,OPPC 526 P2	74,240.00
1242 121110191A1X00100501 0001	APARATO DE SONIDO S/FACTURA 6563--BE-10351906 CH1211 TRANSF. C4	11,898.00
1242 121110191A1X00100801 0001	Cámara Digital Marca:SONY; Modelo:DSC-W170; Serie:8266371	4,657.50
1242 121110191A1X00100801 0002	Cámara Digital Marca:SONY; Modelo:DSC-W170; Serie:8265534	4,657.50
1242 121110191A1X00100801 0003	Cámara Digital Marca:SONY; Modelo:DSC-W170; Serie:8266479	4,657.50
1242 121110191A1X00100801 0004	Cámara Digital Marca:SONY; Modelo:DSC-W170; Serie:8266501	4,657.50
1242 121110191A1X00100801 0005	Cámara Digital Marca:SONY; Modelo:DSC-W170; Serie:8277439	4,933.50
1242 121110191A1X00100801 0006	Cámara Digital Marca:SONY; Modelo:DSC-W170; Serie:8277785	4,933.50
1242 121110191A1X00101301 0003	N°. Inv.:2230013000041;Descripción:Video Proyector;Marca:EPSON;Fact.:992	7,366.00
1242 12111021533W01101501 0002	Video Proyector,Marca INFOCUS IN124STA DLP XGA 3300 LUM,Fact A 8 de Fecha 15/10/2015 1	19,992.60
1242 12111021533W01101601 0002	Grabadora Digital,Patrimonio:2560016000126,Marca TASCAM,Modelo:US2X2,Serie:0132310,Fact A-84,O.P.037	14,981.40
1242 12111021533W01101801 0002	Digitalizador, Modelo US2X2, Marca TASCAM,Serie:0132237 Fact.188	17,499.99
1242 12111021533W01101801 0003	Micrófono, Modelo:SM7B, Marca:HURE,Fact.188 -1	29,999.99
1242 12111021533W01101801 0004	Micrófono, Modelo:SM7B, Marca:HURE,Fact.188 -2	29,999.99

GOBIERNO CONSTITUCIONAL DEL ESTADO DE CHIAPAS
SECRETARIADO EJECUTIVO DEL SISTEMA ESTATAL DE SEGURIDAD
PÚBLICA

SISTEMA CONTABLE 2024
RELACIÓN DE BIENES MUEBLES QUE COMPONEN SU PATRIMONIO
Cuenta Pública al 30 de junio de 2024

Página 40 de 67

Hora: 11:56:38a. m.

Fecha: 30/07/2024

Código	Descripción del Bien	Valor en Libros
1242 30900121533101102301 0002	01 Cámara Digital Marca CANON Modelo EOS 6D Mark II Lente EF 24-105mm USMII Numero Serie 682053001101 Comprobante FAC-E-27989 Orden Pago 0028	55,460.07
1242 30900121533101102301 0003	01 Cámara Digital Marca CANON Modelo EOS 6D Mark II Lente EF 24-105mm USMII Numero Serie 682053001099 Comprobante FAC-E-27989 Orden Pago 0028	55,460.06
1242 30900121533101102301 0004	01 Cámara Digital Compacta Marca NIKON Modelo COOLPIX P950 Lente Cristal con ZOOM OPTICO Sensor de Imagen Numero Serie 30029106 Comprobante Folio DEC 2909 Orden Pago 0027	31,320.00
1242 30900121533101102301 0005	01 Cámara Digital Compacta Marca NIKON Modelo COOLPIX P950 Lente Cristal con ZOOM OPTICO Sensor de Imagen Numero Serie 30029035 Comprobante Folio DEC 2909 Orden Pago 0027	31,320.00
1242 321110111A1X00100901 0002	Cámara Digital Mca. SONY Mod. DSC-W220 Serie 8279384	4,784.00
1242 321110111A1X00100901 0003	Cámara Digital Mca. SONY Mod. DSC-W220 Serie 8279390	4,784.00
1242 321110111A1X00101301 0002	Camara Fotografica digital Sony DSC-WX80 16.2 mp Serie 4950760 Inventario 2560013000010	4,717.64
1242 321110111A1X00101301 0003	Camara Fotografica digital Sony DSC-wx80 16.2 mp Serie 4950758 Inventario 2560013000011	4,717.64
1242 321110111A1X00101301 0004	Camara Fotografica digital Sony DSC-wx80 16.2 mp Serie 4950757 Inventario 2560013000012	4,717.64
1242 321110111A1X00101301 0005	Camara Fotografica digital Sony DSC-wx80 16.2 mp Serie 4950759 Inventario 2560013000013	4,717.64
1242 321110111A1X00101301 0008	Lote de 46 Cámaras Digitales Marca: SONY, Modelo: DSC-H300, diversos números de serie, con Costo Unitario de \$6,000.00 Factura: 839, Número de Inventario: del folio 2560014002217 al folio 2560014002262.	6,000.00
1242 321110111A1X00101301 0009	Lote de 03 camaras digitales, Sony cyber-shot DSCH-200 20.1 mega pixel c/memoria de 16 GB. con costo unitario de \$ 5,974.00 , No. de series 000005003972, 000005016284 Y 000005002888.	17,922.00
1242 321110111A1X00101401 0002	Camara Digital Nikon COOLPIX P600 Memoria de 16 GB Sin Serie	9,999.98
1242 321110111A1X00101401 0003	Camara Digital Nikon COOLPIX P600 Memoria de 16 GB Sin Serie	9,999.98
1242 321110111A1X00101401 0004	Camara Digital Nikon COOLPIX P600 Memoria de 16 GB Sin Serie	9,999.98
1242 321110111A1X00101401 0005	Camara Digital Nikon COOLPIX P600 Memoria de 16 GB Sin Serie	9,999.98
1242 321110111A1X00101401 0006	Kit de Iluminacion Portatil C/Flashes Speedite Tripie de Iluminacion soporte P/Flash Sombrilla Brillante	9,999.20
1242 321110111A1X00101401 0007	Kit de Iluminacion Portatil C/Flashes Speedite Tripie de Iluminacion soporte P/Flash Sombrilla Brillante	9,999.20
1242 321110111A1X00101701 0003	CÁMARA DIGITAL MCA IVATION DE 20 MEGAPÍXELES A PRUEBA DE POLVO y GOLPES RESISTENTE AL AGUA HASTA 3 METROS CAPTURA FOTOS DE 20MP Y VIDEO DE 640 X 480 (RESOLUCIÓN VGA) DOS PANTALLAS LCD A TODO COLOR: 2,7 ""QUE MIRA HACIA ATRAS y 1,8"" DE FRENTE~SELFIE. SERIE E160017011651302323	5,626.00
1242 321110111A1X00101701 0006	CÁMARA DIGITAL MCA IVATION DE 20 MEGAPÍXELES A PRUEBA DE POLVO y GOLPES RESISTENTE AL AGUA HASTA 3 METROS CAPTURA FOTOS DE 20MP Y VIDEO DE 640 X 480 (RESOLUCIÓN VGA) DOS PANTALLAS LCD A TODO COLOR: 2,7 ""QUE MIRA HACIA ATRAS y 1,8"" DE FRENTE~SELFIE. SERIE E160017011651302326	5,626.00

GOBIERNO CONSTITUCIONAL DEL ESTADO DE CHIAPAS
SECRETARIADO EJECUTIVO DEL SISTEMA ESTATAL DE SEGURIDAD
PÚBLICA

SISTEMA CONTABLE 2024
RELACIÓN DE BIENES MUEBLES QUE COMPONEN SU PATRIMONIO
Cuenta Pública al 30 de junio de 2024

Página 41 de 67

Hora: 11:56:38a. m.

Fecha: 30/07/2024

Código	Descripción del Bien	Valor en Libros
1242 321110111A1X00101701 0010	CÁMARA DIGITAL MCA IVATION DE 20 MEGAPÍXELES A PRUEBA DE POLVO y GOLPES RESISTENTE AL AGUA HASTA 3 METROS CAPTURA FOTOS DE 20MP Y VIDEO DE 640 X 480 (RESOLUCIÓN VGA) DOS PANTALLAS LCD A TODO COLOR: 2,7 ""QUE MIRA HACIA ATRAS y 1,8"" DE FRENTE~SELFIE. SERIE E160017011651302330	5,626.00
1242 321110111A1X00101701 0013	CÁMARA DIGITAL MCA IVATION DE 20 MEGAPÍXELES A PRUEBA DE POLVO y GOLPES RESISTENTE AL AGUA HASTA 3 METROS CAPTURA FOTOS DE 20MP Y VIDEO DE 640 X 480 (RESOLUCIÓN VGA) DOS PANTALLAS LCD A TODO COLOR: 2,7 ""QUE MIRA HACIA ATRAS y 1,8"" DE FRENTE~SELFIE. SERIE E160017011651302333	5,626.00
1242 321110111A1X00101701 0017	CÁMARA DIGITAL MCA IVATION DE 20 MEGAPÍXELES A PRUEBA DE POLVO y GOLPES RESISTENTE AL AGUA HASTA 3 METROS CAPTURA FOTOS DE 20MP Y VIDEO DE 640 X 480 (RESOLUCIÓN VGA) DOS PANTALLAS LCD A TODO COLOR: 2,7 ""QUE MIRA HACIA ATRAS y 1,8"" DE FRENTE~SELFIE. SERIE E160017011651302337	5,626.00
1242 321110111A1X00101701 0023	CÁMARA DIGITAL MCA IVATION DE 20 MEGAPÍXELES A PRUEBA DE POLVO y GOLPES RESISTENTE AL AGUA HASTA 3 METROS CAPTURA FOTOS DE 20MP Y VIDEO DE 640 X 480 (RESOLUCIÓN VGA) DOS PANTALLAS LCD A TODO COLOR: 2,7 ""QUE MIRA HACIA ATRAS y 1,8"" DE FRENTE~SELFIE. SERIE E160017011651302923	5,626.00
1242 321110111A1X00101701 0024	CÁMARA DIGITAL MCA IVATION DE 20 MEGAPÍXELES A PRUEBA DE POLVO y GOLPES RESISTENTE AL AGUA HASTA 3 METROS CAPTURA FOTOS DE 20MP Y VIDEO DE 640 X 480 (RESOLUCIÓN VGA) DOS PANTALLAS LCD A TODO COLOR: 2,7 ""QUE MIRA HACIA ATRAS y 1,8"" DE FRENTE~SELFIE. SERIE E160017011651302924	5,626.00
1242 321110111A1X00101701 0025	CÁMARA DIGITAL MCA IVATION DE 20 MEGAPÍXELES A PRUEBA DE POLVO y GOLPES RESISTENTE AL AGUA HASTA 3 METROS CAPTURA FOTOS DE 20MP Y VIDEO DE 640 X 480 (RESOLUCIÓN VGA) DOS PANTALLAS LCD A TODO COLOR: 2,7 ""QUE MIRA HACIA ATRAS y 1,8"" DE FRENTE~SELFIE. SERIE E160017011651302925	5,626.00
1242 321110111A1X00101701 0026	CÁMARA DIGITAL MCA IVATION DE 20 MEGAPÍXELES A PRUEBA DE POLVO y GOLPES RESISTENTE AL AGUA HASTA 3 METROS CAPTURA FOTOS DE 20MP Y VIDEO DE 640 X 480 (RESOLUCIÓN VGA) DOS PANTALLAS LCD A TODO COLOR: 2,7 ""QUE MIRA HACIA ATRAS y 1,8"" DE FRENTE~SELFIE. SERIE E160017011651302926	5,626.00
1242 321110111A1X00101701 0027	CÁMARA DIGITAL MCA IVATION DE 20 MEGAPÍXELES A PRUEBA DE POLVO y GOLPES RESISTENTE AL AGUA HASTA 3 METROS CAPTURA FOTOS DE 20MP Y VIDEO DE 640 X 480 (RESOLUCIÓN VGA) DOS PANTALLAS LCD A TODO COLOR: 2,7 ""QUE MIRA HACIA ATRAS y 1,8"" DE FRENTE~SELFIE. SERIE E160017011651302927	5,626.00
1242 321110111A1X00101701 0028	CÁMARA DIGITAL MCA IVATION DE 20 MEGAPÍXELES A PRUEBA DE POLVO y GOLPES RESISTENTE AL AGUA HASTA 3 METROS CAPTURA FOTOS DE 20MP Y VIDEO DE 640 X 480 (RESOLUCIÓN VGA) DOS PANTALLAS LCD A TODO COLOR: 2,7 ""QUE MIRA HACIA ATRAS y 1,8"" DE FRENTE~SELFIE. SERIE E160017011651302928	5,626.00
1242 321110111A1X00101701 0030	CÁMARA DIGITAL MCA IVATION DE 20 MEGAPÍXELES A PRUEBA DE POLVO y GOLPES RESISTENTE AL AGUA HASTA 3 METROS CAPTURA FOTOS DE 20MP Y VIDEO DE 640 X 480 (RESOLUCIÓN VGA) DOS PANTALLAS LCD A TODO COLOR: 2,7 ""QUE MIRA HACIA ATRAS y 1,8"" DE FRENTE~SELFIE. SERIE E160017011651302930	5,626.00

GOBIERNO CONSTITUCIONAL DEL ESTADO DE CHIAPAS
SECRETARIADO EJECUTIVO DEL SISTEMA ESTATAL DE SEGURIDAD
PÚBLICA

SISTEMA CONTABLE 2024
RELACIÓN DE BIENES MUEBLES QUE COMPONEN SU PATRIMONIO
Cuenta Pública al 30 de junio de 2024

Página 42 de 67

Hora: 11:56:38a. m.

Fecha: 30/07/2024

Código	Descripción del Bien	Valor en Libros
1242 321110111A1X00101701 0032	CÁMARA DIGITAL MCA IVATION DE 20 MEGAPÍXELES A PRUEBA DE POLVO y GOLPES RESISTENTE AL AGUA HASTA 3 METROS CAPTURA FOTOS DE 20MP Y VIDEO DE 640 X 480 (RESOLUCIÓN VGA) DOS PANTALLAS LCD A TODO COLOR: 2,7 ""QUE MIRA HACIA ATRAS y 1,8"" DE FRENTE~SELFIE. SERIE E160017011651302932	5,626.00
1242 321110111A1X00101701 0033	CÁMARA DIGITAL MCA IVATION DE 20 MEGAPÍXELES A PRUEBA DE POLVO y GOLPES RESISTENTE AL AGUA HASTA 3 METROS CAPTURA FOTOS DE 20MP Y VIDEO DE 640 X 480 (RESOLUCIÓN VGA) DOS PANTALLAS LCD A TODO COLOR: 2,7 ""QUE MIRA HACIA ATRAS y 1,8"" DE FRENTE~SELFIE. SERIE E160017011651302933	5,626.00
1242 321110111A1X00101701 0034	CÁMARA DIGITAL MCA IVATION DE 20 MEGAPÍXELES A PRUEBA DE POLVO y GOLPES RESISTENTE AL AGUA HASTA 3 METROS CAPTURA FOTOS DE 20MP Y VIDEO DE 640 X 480 (RESOLUCIÓN VGA) DOS PANTALLAS LCD A TODO COLOR: 2,7 ""QUE MIRA HACIA ATRAS y 1,8"" DE FRENTE~SELFIE. SERIE E160017011651302934	5,626.00
1242 321110111A1X00101701 0035	CÁMARA DIGITAL MCA IVATION DE 20 MEGAPÍXELES A PRUEBA DE POLVO y GOLPES RESISTENTE AL AGUA HASTA 3 METROS CAPTURA FOTOS DE 20MP Y VIDEO DE 640 X 480 (RESOLUCIÓN VGA) DOS PANTALLAS LCD A TODO COLOR: 2,7 ""QUE MIRA HACIA ATRAS y 1,8"" DE FRENTE~SELFIE. SERIE E160017011651302935	5,626.00
1242 321110111A1X00101701 0038	CÁMARA DIGITAL MCA IVATION DE 20 MEGAPÍXELES A PRUEBA DE POLVO y GOLPES RESISTENTE AL AGUA HASTA 3 METROS CAPTURA FOTOS DE 20MP Y VIDEO DE 640 X 480 (RESOLUCIÓN VGA) DOS PANTALLAS LCD A TODO COLOR: 2,7 ""QUE MIRA HACIA ATRAS y 1,8"" DE FRENTE~SELFIE. SERIE E160017011651302938	5,626.00
1242 321110111A1X00101701 0041	CÁMARA DIGITAL MCA IVATION DE 20 MEGAPÍXELES A PRUEBA DE POLVO y GOLPES RESISTENTE AL AGUA HASTA 3 METROS CAPTURA FOTOS DE 20MP Y VIDEO DE 640 X 480 (RESOLUCIÓN VGA) DOS PANTALLAS LCD A TODO COLOR: 2,7 ""QUE MIRA HACIA ATRAS y 1,8"" DE FRENTE~SELFIE. SERIE E160017011651302941	5,626.00
1242 321110111A1X00101701 0042	CÁMARA DIGITAL MCA IVATION DE 20 MEGAPÍXELES A PRUEBA DE POLVO y GOLPES RESISTENTE AL AGUA HASTA 3 METROS CAPTURA FOTOS DE 20MP Y VIDEO DE 640 X 480 (RESOLUCIÓN VGA) DOS PANTALLAS LCD A TODO COLOR: 2,7 ""QUE MIRA HACIA ATRAS y 1,8"" DE FRENTE~SELFIE. SERIE E160017011651303102	5,626.00
1242 321110111A1X00101701 0043	CÁMARA DIGITAL MCA IVATION DE 20 MEGAPÍXELES A PRUEBA DE POLVO y GOLPES RESISTENTE AL AGUA HASTA 3 METROS CAPTURA FOTOS DE 20MP Y VIDEO DE 640 X 480 (RESOLUCIÓN VGA) DOS PANTALLAS LCD A TODO COLOR: 2,7 ""QUE MIRA HACIA ATRAS y 1,8"" DE FRENTE~SELFIE. SERIE E160017011651303103	5,626.00
1242 321110111A1X00101701 0044	CÁMARA DIGITAL MCA IVATION DE 20 MEGAPÍXELES A PRUEBA DE POLVO y GOLPES RESISTENTE AL AGUA HASTA 3 METROS CAPTURA FOTOS DE 20MP Y VIDEO DE 640 X 480 (RESOLUCIÓN VGA) DOS PANTALLAS LCD A TODO COLOR: 2,7 ""QUE MIRA HACIA ATRAS y 1,8"" DE FRENTE~SELFIE. SERIE E160017011651303104	5,626.00
1242 321110111A1X00101701 0046	CÁMARA DIGITAL MCA IVATION DE 20 MEGAPÍXELES A PRUEBA DE POLVO y GOLPES RESISTENTE AL AGUA HASTA 3 METROS CAPTURA FOTOS DE 20MP Y VIDEO DE 640 X 480 (RESOLUCIÓN VGA) DOS PANTALLAS LCD A TODO COLOR: 2,7 ""QUE MIRA HACIA ATRAS y 1,8"" DE FRENTE~SELFIE. SERIE E160017011651303106	5,626.00

GOBIERNO CONSTITUCIONAL DEL ESTADO DE CHIAPAS
SECRETARIADO EJECUTIVO DEL SISTEMA ESTATAL DE SEGURIDAD
PÚBLICA

SISTEMA CONTABLE 2024
RELACIÓN DE BIENES MUEBLES QUE COMPONEN SU PATRIMONIO
Cuenta Pública al 30 de junio de 2024

Página 43 de 67

Hora: 11:56:38a. m.

Fecha: 30/07/2024

Código	Descripción del Bien	Valor en Libros
1242 321110111A1X00101701 0047	CÁMARA DIGITAL MCA IVATION DE 20 MEGAPÍXELES A PRUEBA DE POLVO y GOLPES RESISTENTE AL AGUA HASTA 3 METROS CAPTURA FOTOS DE 20MP Y VIDEO DE 640 X 480 (RESOLUCIÓN VGA) DOS PANTALLAS LCD A TODO COLOR: 2,7 ""QUE MIRA HACIA ATRAS y 1,8"" DE FRENTE~SELFIE. SERIE E160017011651303107	5,626.00
1242 321110111A1X00101701 0049	CÁMARA DIGITAL MCA IVATION DE 20 MEGAPÍXELES A PRUEBA DE POLVO y GOLPES RESISTENTE AL AGUA HASTA 3 METROS CAPTURA FOTOS DE 20MP Y VIDEO DE 640 X 480 (RESOLUCIÓN VGA) DOS PANTALLAS LCD A TODO COLOR: 2,7 ""QUE MIRA HACIA ATRAS y 1,8"" DE FRENTE~SELFIE. SERIE E160017011651303109	5,626.00
1242 321110111A1X00101701 0051	CÁMARA DIGITAL MCA IVATION DE 20 MEGAPÍXELES A PRUEBA DE POLVO y GOLPES RESISTENTE AL AGUA HASTA 3 METROS CAPTURA FOTOS DE 20MP Y VIDEO DE 640 X 480 (RESOLUCIÓN VGA) DOS PANTALLAS LCD A TODO COLOR: 2,7 ""QUE MIRA HACIA ATRAS y 1,8"" DE FRENTE~SELFIE. SERIE E160017011651303111	5,626.00
1242 321110111A1X00101701 0052	CÁMARA DIGITAL MCA IVATION DE 20 MEGAPÍXELES A PRUEBA DE POLVO y GOLPES RESISTENTE AL AGUA HASTA 3 METROS CAPTURA FOTOS DE 20MP Y VIDEO DE 640 X 480 (RESOLUCIÓN VGA) DOS PANTALLAS LCD A TODO COLOR: 2,7 ""QUE MIRA HACIA ATRAS y 1,8"" DE FRENTE~SELFIE. SERIE E160017011651303112	5,626.00
1242 321110111A1X00101701 0055	CÁMARA DIGITAL MCA IVATION DE 20 MEGAPÍXELES A PRUEBA DE POLVO y GOLPES RESISTENTE AL AGUA HASTA 3 METROS CAPTURA FOTOS DE 20MP Y VIDEO DE 640 X 480 (RESOLUCIÓN VGA) DOS PANTALLAS LCD A TODO COLOR: 2,7 ""QUE MIRA HACIA ATRAS y 1,8"" DE FRENTE~SELFIE. SERIE E160017011651303115	5,626.00
1242 321110111A1X00101701 0056	CÁMARA DIGITAL MCA IVATION DE 20 MEGAPÍXELES A PRUEBA DE POLVO y GOLPES RESISTENTE AL AGUA HASTA 3 METROS CAPTURA FOTOS DE 20MP Y VIDEO DE 640 X 480 (RESOLUCIÓN VGA) DOS PANTALLAS LCD A TODO COLOR: 2,7 ""QUE MIRA HACIA ATRAS y 1,8"" DE FRENTE~SELFIE. SERIE E160017011651303116	5,626.00
1242 321110111A1X00101701 0057	CÁMARA DIGITAL MCA IVATION DE 20 MEGAPÍXELES A PRUEBA DE POLVO y GOLPES RESISTENTE AL AGUA HASTA 3 METROS CAPTURA FOTOS DE 20MP Y VIDEO DE 640 X 480 (RESOLUCIÓN VGA) DOS PANTALLAS LCD A TODO COLOR: 2,7 ""QUE MIRA HACIA ATRAS y 1,8"" DE FRENTE~SELFIE. SERIE E160017011651303117	5,626.00
1242 321110111A1X00101701 0058	CÁMARA DIGITAL MCA IVATION DE 20 MEGAPÍXELES A PRUEBA DE POLVO y GOLPES RESISTENTE AL AGUA HASTA 3 METROS CAPTURA FOTOS DE 20MP Y VIDEO DE 640 X 480 (RESOLUCIÓN VGA) DOS PANTALLAS LCD A TODO COLOR: 2,7 ""QUE MIRA HACIA ATRAS y 1,8"" DE FRENTE~SELFIE. SERIE E160017011651303118	5,626.00
1242 321110111A1X00101701 0059	CÁMARA DIGITAL MCA IVATION DE 20 MEGAPÍXELES A PRUEBA DE POLVO y GOLPES RESISTENTE AL AGUA HASTA 3 METROS CAPTURA FOTOS DE 20MP Y VIDEO DE 640 X 480 (RESOLUCIÓN VGA) DOS PANTALLAS LCD A TODO COLOR: 2,7 ""QUE MIRA HACIA ATRAS y 1,8"" DE FRENTE~SELFIE. SERIE E160017011651303119	5,626.00
1242 321110111A1X00101701 0061	CÁMARA DIGITAL MCA IVATION DE 20 MEGAPÍXELES A PRUEBA DE POLVO y GOLPES RESISTENTE AL AGUA HASTA 3 METROS CAPTURA FOTOS DE 20MP Y VIDEO DE 640 X 480 (RESOLUCIÓN VGA) DOS PANTALLAS LCD A TODO COLOR: 2,7 ""QUE MIRA HACIA ATRAS y 1,8"" DE FRENTE~SELFIE. SERIE E160017011651303121	5,626.00

GOBIERNO CONSTITUCIONAL DEL ESTADO DE CHIAPAS
SECRETARIADO EJECUTIVO DEL SISTEMA ESTATAL DE SEGURIDAD
PÚBLICA

SISTEMA CONTABLE 2024
RELACIÓN DE BIENES MUEBLES QUE COMPONEN SU PATRIMONIO
Cuenta Pública al 30 de junio de 2024

Página 44 de 67

Hora: 11:56:38a. m.

Fecha: 30/07/2024

Código	Descripción del Bien	Valor en Libros
1242 321110111A1X00101701 0062	CÁMARA DIGITAL MCA IVATION DE 20 MEGAPÍXELES A PRUEBA DE POLVO y GOLPES RESISTENTE AL AGUA HASTA 3 METROS CAPTURA FOTOS DE 20MP Y VIDEO DE 640 X 480 (RESOLUCIÓN VGA) DOS PANTALLAS LCD A TODO COLOR: 2,7 ""QUE MIRA HACIA ATRAS y 1,8"" DE FRENTE~SELFIE. SERIE E160017011651300749	5,626.00
1242 321110111A1X00101701 0063	CÁMARA DIGITAL MCA IVATION DE 20 MEGAPÍXELES A PRUEBA DE POLVO y GOLPES RESISTENTE AL AGUA HASTA 3 METROS CAPTURA FOTOS DE 20MP Y VIDEO DE 640 X 480 (RESOLUCIÓN VGA) DOS PANTALLAS LCD A TODO COLOR: 2,7 ""QUE MIRA HACIA ATRAS y 1,8"" DE FRENTE~SELFIE. SERIE E160017011651300745	5,626.00
1242 321110111A1X00101701 0064	CÁMARA DIGITAL MCA IVATION DE 20 MEGAPÍXELES A PRUEBA DE POLVO y GOLPES RESISTENTE AL AGUA HASTA 3 METROS CAPTURA FOTOS DE 20MP Y VIDEO DE 640 X 480 (RESOLUCIÓN VGA) DOS PANTALLAS LCD A TODO COLOR: 2,7 ""QUE MIRA HACIA ATRAS y 1,8"" DE FRENTE~SELFIE. SERIE E160017011651300628	5,626.00
1242 321110111A1X00101701 0067	CÁMARA DIGITAL MCA IVATION DE 20 MEGAPÍXELES A PRUEBA DE POLVO y GOLPES RESISTENTE AL AGUA HASTA 3 METROS CAPTURA FOTOS DE 20MP Y VIDEO DE 640 X 480 (RESOLUCIÓN VGA) DOS PANTALLAS LCD A TODO COLOR: 2,7 ""QUE MIRA HACIA ATRAS y 1,8"" DE FRENTE~SELFIE. SERIE E160017011651300771	5,626.00
1242 321110111A1X00101701 0070	CÁMARA DIGITAL MCA IVATION DE 20 MEGAPÍXELES A PRUEBA DE POLVO y GOLPES RESISTENTE AL AGUA HASTA 3 METROS CAPTURA FOTOS DE 20MP Y VIDEO DE 640 X 480 (RESOLUCIÓN VGA) DOS PANTALLAS LCD A TODO COLOR: 2,7 ""QUE MIRA HACIA ATRAS y 1,8"" DE FRENTE~SELFIE. SERIE E160017011651305575	5,626.00
1242 321110111A1X00101701 0071	CÁMARA DIGITAL MCA IVATION DE 20 MEGAPÍXELES A PRUEBA DE POLVO y GOLPES RESISTENTE AL AGUA HASTA 3 METROS CAPTURA FOTOS DE 20MP Y VIDEO DE 640 X 480 (RESOLUCIÓN VGA) DOS PANTALLAS LCD A TODO COLOR: 2,7 ""QUE MIRA HACIA ATRAS y 1,8"" DE FRENTE~SELFIE. SERIE E160017011651305566	5,626.00
1242 321110111A1X00101701 0073	CÁMARA DIGITAL MCA IVATION DE 20 MEGAPÍXELES A PRUEBA DE POLVO y GOLPES RESISTENTE AL AGUA HASTA 3 METROS CAPTURA FOTOS DE 20MP Y VIDEO DE 640 X 480 (RESOLUCIÓN VGA) DOS PANTALLAS LCD A TODO COLOR: 2,7 ""QUE MIRA HACIA ATRAS y 1,8"" DE FRENTE~SELFIE. SERIE E160017011651305382	5,626.00
1242 321110111A1X00101701 0076	CÁMARA DIGITAL MCA IVATION DE 20 MEGAPÍXELES A PRUEBA DE POLVO y GOLPES RESISTENTE AL AGUA HASTA 3 METROS CAPTURA FOTOS DE 20MP Y VIDEO DE 640 X 480 (RESOLUCIÓN VGA) DOS PANTALLAS LCD A TODO COLOR: 2,7 ""QUE MIRA HACIA ATRAS y 1,8"" DE FRENTE~SELFIE. SERIE E160017011651305576	5,626.00
1242 321110111A1X00101701 0078	CÁMARA DIGITAL MCA IVATION DE 20 MEGAPÍXELES A PRUEBA DE POLVO y GOLPES RESISTENTE AL AGUA HASTA 3 METROS CAPTURA FOTOS DE 20MP Y VIDEO DE 640 X 480 (RESOLUCIÓN VGA) DOS PANTALLAS LCD A TODO COLOR: 2,7 ""QUE MIRA HACIA ATRAS y 1,8"" DE FRENTE~SELFIE. SERIE E160017011651305570	5,626.00
1242 321110111A1X00101701 0079	CÁMARA DIGITAL MCA IVATION DE 20 MEGAPÍXELES A PRUEBA DE POLVO y GOLPES RESISTENTE AL AGUA HASTA 3 METROS CAPTURA FOTOS DE 20MP Y VIDEO DE 640 X 480 (RESOLUCIÓN VGA) DOS PANTALLAS LCD A TODO COLOR: 2,7 ""QUE MIRA HACIA ATRAS y 1,8"" DE FRENTE~SELFIE. SERIE E160017011651300751	5,626.00

GOBIERNO CONSTITUCIONAL DEL ESTADO DE CHIAPAS
SECRETARIADO EJECUTIVO DEL SISTEMA ESTATAL DE SEGURIDAD
PÚBLICA

SISTEMA CONTABLE 2024
RELACIÓN DE BIENES MUEBLES QUE COMPONEN SU PATRIMONIO
Cuenta Pública al 30 de junio de 2024

Página 45 de 67

Hora: 11:56:38a. m.

Fecha: 30/07/2024

Código	Descripción del Bien	Valor en Libros
1242 321110111A1X00101701 0086	CÁMARA DIGITAL MCA IVATION DE 20 MEGAPÍXELES A PRUEBA DE POLVO y GOLPES RESISTENTE AL AGUA HASTA 3 METROS CAPTURA FOTOS DE 20MP Y VIDEO DE 640 X 480 (RESOLUCIÓN VGA) DOS PANTALLAS LCD A TODO COLOR: 2,7 ""QUE MIRA HACIA ATRAS y 1,8"" DE FRENTE~SELFIE. SERIE E160017011651300527	5,626.00
1242 321110111A1X00101701 0088	CÁMARA DIGITAL MCA IVATION DE 20 MEGAPÍXELES A PRUEBA DE POLVO y GOLPES RESISTENTE AL AGUA HASTA 3 METROS CAPTURA FOTOS DE 20MP Y VIDEO DE 640 X 480 (RESOLUCIÓN VGA) DOS PANTALLAS LCD A TODO COLOR: 2,7 ""QUE MIRA HACIA ATRAS y 1,8"" DE FRENTE~SELFIE. SERIE E160017011651300746	5,626.00
1242 321110111A1X00101701 0090	CÁMARA DIGITAL MCA IVATION DE 20 MEGAPÍXELES A PRUEBA DE POLVO y GOLPES RESISTENTE AL AGUA HASTA 3 METROS CAPTURA FOTOS DE 20MP Y VIDEO DE 640 X 480 (RESOLUCIÓN VGA) DOS PANTALLAS LCD A TODO COLOR: 2,7 ""QUE MIRA HACIA ATRAS y 1,8"" DE FRENTE~SELFIE. SERIE E160017011651305579	5,626.00
1242 321110111A1X00101701 0092	CÁMARA DIGITAL MCA IVATION DE 20 MEGAPÍXELES A PRUEBA DE POLVO y GOLPES RESISTENTE AL AGUA HASTA 3 METROS CAPTURA FOTOS DE 20MP Y VIDEO DE 640 X 480 (RESOLUCIÓN VGA) DOS PANTALLAS LCD A TODO COLOR: 2,7 ""QUE MIRA HACIA ATRAS y 1,8"" DE FRENTE~SELFIE. SERIE E160017011651302629	5,626.00
1242 321110111A1X00101701 0095	CÁMARA DIGITAL MCA IVATION DE 20 MEGAPÍXELES A PRUEBA DE POLVO y GOLPES RESISTENTE AL AGUA HASTA 3 METROS CAPTURA FOTOS DE 20MP Y VIDEO DE 640 X 480 (RESOLUCIÓN VGA) DOS PANTALLAS LCD A TODO COLOR: 2,7 ""QUE MIRA HACIA ATRAS y 1,8"" DE FRENTE~SELFIE. SERIE E160017011651300528	5,626.00
1242 321110111A1X00101701 0100	CÁMARA DIGITAL MCA IVATION DE 20 MEGAPÍXELES A PRUEBA DE POLVO y GOLPES RESISTENTE AL AGUA HASTA 3 METROS CAPTURA FOTOS DE 20MP Y VIDEO DE 640 X 480 (RESOLUCIÓN VGA) DOS PANTALLAS LCD A TODO COLOR: 2,7 ""QUE MIRA HACIA ATRAS y 1,8"" DE FRENTE~SELFIE. SERIE E160017011651303139	5,626.00
1242 321110111A1X00101701 0104	CÁMARA DIGITAL MCA IVATION DE 20 MEGAPÍXELES A PRUEBA DE POLVO y GOLPES RESISTENTE AL AGUA HASTA 3 METROS CAPTURA FOTOS DE 20MP Y VIDEO DE 640 X 480 (RESOLUCIÓN VGA) DOS PANTALLAS LCD A TODO COLOR: 2,7 ""QUE MIRA HACIA ATRAS y 1,8"" DE FRENTE~SELFIE. SERIE E160017011651303131	5,626.00
1242 321110111A1X00101701 0106	CÁMARA DIGITAL MCA IVATION DE 20 MEGAPÍXELES A PRUEBA DE POLVO y GOLPES RESISTENTE AL AGUA HASTA 3 METROS CAPTURA FOTOS DE 20MP Y VIDEO DE 640 X 480 (RESOLUCIÓN VGA) DOS PANTALLAS LCD A TODO COLOR: 2,7 ""QUE MIRA HACIA ATRAS y 1,8"" DE FRENTE~SELFIE. SERIE E160017011651303129	5,626.00
1242 321110111A1X00101701 0108	CÁMARA DIGITAL MCA IVATION DE 20 MEGAPÍXELES A PRUEBA DE POLVO y GOLPES RESISTENTE AL AGUA HASTA 3 METROS CAPTURA FOTOS DE 20MP Y VIDEO DE 640 X 480 (RESOLUCIÓN VGA) DOS PANTALLAS LCD A TODO COLOR: 2,7 ""QUE MIRA HACIA ATRAS y 1,8"" DE FRENTE~SELFIE. SERIE E160017011651303127	5,626.00
1242 321110111A1X00101701 0111	CÁMARA DIGITAL MCA IVATION DE 20 MEGAPÍXELES A PRUEBA DE POLVO y GOLPES RESISTENTE AL AGUA HASTA 3 METROS CAPTURA FOTOS DE 20MP Y VIDEO DE 640 X 480 (RESOLUCIÓN VGA) DOS PANTALLAS LCD A TODO COLOR: 2,7 ""QUE MIRA HACIA ATRAS y 1,8"" DE FRENTE~SELFIE. SERIE E160017011651303123	5,626.00

GOBIERNO CONSTITUCIONAL DEL ESTADO DE CHIAPAS
SECRETARIADO EJECUTIVO DEL SISTEMA ESTATAL DE SEGURIDAD
PÚBLICA

SISTEMA CONTABLE 2024
RELACIÓN DE BIENES MUEBLES QUE COMPONEN SU PATRIMONIO
Cuenta Pública al 30 de junio de 2024

Página 46 de 67

Hora: 11:56:38a. m.

Fecha: 30/07/2024

Código	Descripción del Bien	Valor en Libros
1242 32111021533W01101501 0002	Camara de Videovigilancia LPR Modulo de 2 Camaras Monocromatica y Color Zoom Optico 12X Angulo de Vision 48 Grados Factura 342	286,346.00
1242 32111021533W01101501 0003	Camara de Videovigilancia LPR Modulo de 2 Camaras Monocromatica y Color Zoom Optico 12X Angulo de Vision 48 Grados Factura 342	249,226.00
1242 32111021533W01101501 0004	Camara de Videovigilancia LPR Modulo de 2 Camaras Monocromatica y Color Zoom Optico 12X Angulo de Vision 48 Grados Factura 342	286,346.00
1242 32111021533W01101501 0005	Camara de Videovigilancia LPR Modulo de 2 Camaras Monocromatica y Color Zoom Optico 12X Angulo de Vision 48 Grados Factura 342	286,346.00
1242 32111021533W01101501 0006	Camara de Videovigilancia LPR Modulo de 2 Camaras Monocromatica y Color Zoom Optico 12X Angulo de Vision 48 Grados Factura 342	286,346.00
1242 32111021533W01101501 0007	Camara de Videovigilancia LPR Modulo de 2 Camaras Monocromatica y Color Zoom Optico 12X Angulo de Vision 48 Grados Factura 342	286,346.00
1242 32111021533W01101501 0008	Camara de Videovigilancia LPR Modulo de 2 Camaras Monocromatica y Color Zoom Optico 12X Angulo de Vision 48 Grados Factura 342	286,346.00
1242 32111021533W01101501 0009	Camara de Videovigilancia LPR Modulo de 2 Camaras Monocromatica y Color Zoom Optico 12X Angulo de Vision 48 Grados Factura 342	286,346.00
1242 32111021533W01101501 0010	Camara de Videovigilancia LPR Modulo de 2 Camaras Monocromatica y Color Zoom Optico 12X Angulo de Vision 48 Grados Factura 342	286,346.00
1242 32111021533W01101501 0011	Camara de Videovigilancia LPR Modulo de 2 Camaras Monocromatica y Color Zoom Optico 12X Angulo de Vision 48 Grados Factura 342	286,346.00
1242 32111021533W01101501 0012	Camara de Videovigilancia LPR Modulo de 2 Camaras Monocromatica y Color Zoom Optico 12X Angulo de Vision 48 Grados Factura 342	286,346.00
1242 32111021533W01101501 0013	Camara de Videovigilancia LPR Modulo de 2 Camaras Monocromatica y Color Zoom Optico 12X Angulo de Vision 48 Grados Factura 342	286,346.00
1242 32111021533W01101501 0014	Camara de Videovigilancia LPR Modulo de 2 Camaras Monocromatica y Color Zoom Optico 12X Angulo de Vision 48 Grados Factura 342	286,346.00
1242 32111021533W01101501 0015	Camara de Videovigilancia LPR Modulo de 2 Camaras Monocromatica y Color Zoom Optico 12X Angulo de Vision 48 Grados Factura 342	286,346.00
1242 32111021533W01101501 0016	Camara de Videovigilancia LPR Modulo de 2 Camaras Monocromatica y Color Zoom Optico 12X Angulo de Vision 48 Grados Factura 342	286,346.00
1242 32111021533W01101501 0017	Camara de Videovigilancia LPR Modulo de 2 Camaras Monocromatica y Color Zoom Optico 12X Angulo de Vision 48 Grados Factura 342	286,346.00
1242 32111021533W01101501 0018	Camara de Videovigilancia LPR Modulo de 2 Camaras Monocromatica y Color Zoom Optico 12X Angulo de Vision 48 Grados Factura 342	286,346.00
1242 32111021533W01101501 0019	Camara de Videovigilancia LPR Modulo de 2 Camaras Monocromatica y Color Zoom Optico 12X Angulo de Vision 48 Grados Factura 342	286,346.00
1242 32111021533W01101501 0020	Camara de Videovigilancia LPR Modulo de 2 Camaras Monocromatica y Color Zoom Optico 12X Angulo de Vision 48 Grados Factura 342	286,346.00
1242 32111021533W01101501 0021	Camara de Videovigilancia LPR Modulo de 2 Camaras Monocromatica y Color Zoom Optico 12X Angulo de Vision 48 Grados Factura 342	286,346.00
1242 32111021533W01101501 0022	Camara de Videovigilancia LPR Modulo de 2 Camaras Monocromatica y Color Zoom Optico 12X Angulo de Vision 48 Grados Factura 342	286,346.00
1242 32111021533W01101501 0023	Camara de Videovigilancia LPR Modulo de 2 Camaras Monocromatica y Color Zoom Optico 12X Angulo de Vision 48 Grados Factura 342	286,346.00
1242 32111021533W01101501 0024	Camara de Videovigilancia LPR Modulo de 2 Camaras Monocromatica y Color Zoom Optico 12X Angulo de Vision 48 Grados Factura 342	286,346.00
1242 32111021533W01101501 0025	Camara de Videovigilancia LPR Modulo de 2 Camaras Monocromatica y Color Zoom Optico 12X Angulo de Vision 48 Grados Factura 342	286,346.00
1242 32111021533W01101701 0002	Cámara científica ALPR GENETEC ADVANTAGE FIJA P/AUTOVU GENETEC-AUTOVU,FACT. TGZ 001666,OPPC 003 C1	307,400.00

GOBIERNO CONSTITUCIONAL DEL ESTADO DE CHIAPAS
SECRETARIADO EJECUTIVO DEL SISTEMA ESTATAL DE SEGURIDAD
PÚBLICA

SISTEMA CONTABLE 2024
RELACIÓN DE BIENES MUEBLES QUE COMPONEN SU PATRIMONIO
Cuenta Pública al 30 de junio de 2024

Página 47 de 67

Hora: 11:56:38a. m.

Fecha: 30/07/2024

Código	Descripción del Bien	Valor en Libros
1242 32111021533W01101701 0003	Cámara científica ALPR GENETEC ADVANTAGE FIJA P/AUTOVU GENETEC-AUTOVU,FACT. TGZ 001666,OPPC 003 C2	307,400.00
1242 32111021533W01101701 0004	Cámara científica ALPR GENETEC ADVANTAGE FIJA P/AUTOVU GENETEC-AUTOVU,FACT. TGZ 001666,OPPC 003 C3	307,400.00
1242 32111021533W01101701 0005	Cámara científica ALPR GENETEC ADVANTAGE FIJA P/AUTOVU GENETEC-AUTOVU,FACT. TGZ 001666,OPPC 003 C4	307,399.00
1244	Vehículos y Equipo de Transporte	135,588,729.18
1244 10200111528C01002301 0002	01 Vehiculo Marca KIA Tipo Sedan Rio PE Modelo 2023 Color Gris Serie 3KPA24BC7PE580006 Factura FVD-7037 ORDEN DE PAGO 0139	303,900.00
1244 10800111528C001S2301 0002	01 Unidad tipo Pick Up Doble cabina, Color: Blanco, Marca: Nissan Frontier SE, Modelo: 2023, Serie:3N6AD33A4PK867691, Motor:QR25522131H, Factura:471, OPPC 02	680,340.00
1244 10800111528C001S2301 0003	01 Unidad tipo Pick Up Doble cabina, Color: Blanco, Marca: Nissan Frontier SE, Modelo: 2023, Serie:3N6AD33A3PK867648, Motor:QR25522686H, Factura:472, OPPC 02	680,340.00
1244 10800111528C001S2301 0004	01 Unidad tipo Pick Up Doble cabina, Color: Blanco, Marca: Nissan Frontier SE, Modelo: 2023, Serie:3N6AD33A7PK867748, Motor:QR25522916H, Factura:473, OPPC 02	680,340.00
1244 10800111528C001S2301 0005	01 Unidad tipo Pick Up Doble cabina, Color: Blanco, Marca: Nissan Frontier SE, Modelo: 2023, Serie:3N6AD33A9PK867704, Motor:QR25522105H, Factura:474, OPPC 02	680,340.00
1244 10800111528C001S2301 0006	01 Unidad tipo Pick Up Doble cabina, Color: Blanco, Marca: Nissan Frontier SE, Modelo: 2023, Serie:3N6AD33AXPK867968, Motor:QR25522894H, Factura:475, OPPC 02	680,340.00
1244 10800111528C001S2301 0007	01 Unidad tipo Pick Up Doble cabina, Color: Blanco, Marca: Nissan Frontier SE, Modelo: 2023, Serie:3N6AD33A3PK867696, Motor:QR25522213H, Factura:476, OPPC 02	680,340.00
1244 10800111528C001S2301 0008	01 Unidad tipo Pick Up Doble cabina, Color: Blanco, Marca: Nissan Frontier SE, Modelo: 2023, Serie:3N6AD33A3PK867911, Motor:QR25522935H, Factura:477, OPPC 02	680,340.00
1244 10800111528C001S2301 0009	01 Unidad tipo Pick Up Doble cabina, Color: Blanco, Marca: Nissan Frontier SE, Modelo: 2023, Serie:3N6AD33A4PK867710, Motor:QR25522206H, Factura:478, OPPC 02	680,340.00
1244 10800111528C001S2301 0010	01 Unidad tipo Pick Up Doble cabina, Color: Blanco, Marca: Nissan Frontier SE, Modelo: 2023, Serie:3N6AD33A7PK867667, Motor:QR25522855H, Factura:479, OPPC 02	680,340.00
1244 10800111528C001S2301 0011	01 Unidad tipo Pick Up Doble cabina, Color: Blanco, Marca: Nissan Frontier SE, Modelo: 2023, Serie:3N6AD33A7PK867720, Motor:QR25522204H, Factura:480, OPPC 02	680,340.00
1244 10800111528C001S2301 0012	01 Unidad tipo Pick Up Doble cabina, Color: Blanco, Marca: Nissan Frontier SE, Modelo: 2023, Serie:3N6AD33A0PK867767, Motor:QR25522245H, Factura:481, OPPC 02	680,340.00
1244 10800111528C001S2301 0013	01 Unidad tipo Pick Up Doble cabina, Color: Blanco, Marca: Nissan Frontier SE, Modelo: 2023, Serie:3N6AD33A0PK867851, Motor:QR25522880H, Factura:482, OPPC 02	680,340.00
1244 10800111528C001S2301 0014	01 Unidad tipo Pick Up Doble cabina, Color: Blanco, Marca: Nissan Frontier SE, Modelo: 2023, Serie:3N6AD33A1PK867762, Motor:QR25522881H, Factura:483, OPPC 02	680,340.00

GOBIERNO CONSTITUCIONAL DEL ESTADO DE CHIAPAS
SECRETARIADO EJECUTIVO DEL SISTEMA ESTATAL DE SEGURIDAD
PÚBLICA

SISTEMA CONTABLE 2024
RELACIÓN DE BIENES MUEBLES QUE COMPONEN SU PATRIMONIO
Cuenta Pública al 30 de junio de 2024

Página 48 de 67

Hora: 11:56:38a. m.

Fecha: 30/07/2024

Código	Descripción del Bien	Valor en Libros
1244 10800111528C001S2301 0015	01 Unidad tipo Pick Up Doble cabina, Color: Blanco, Marca: Nissan Frontier SE, Modelo: 2023, Serie:3N6AD33A2PK867706, Motor:QR25522100H, Factura:484, OPPC 02	680,340.00
1244 10800111528C001S2301 0016	01 Unidad tipo Pick Up Doble cabina, Color: Blanco, Marca: Nissan Frontier SE, Modelo: 2023, Serie:3N6AD33A2PK867785, Motor:QR25522802H, Factura:485, OPPC 02	680,340.00
1244 10800111528C001S2301 0017	01 Unidad tipo Pick Up Doble cabina, Color: Blanco, Marca: Nissan Frontier SE, Modelo: 2023, Serie:3N6AD33A2PK867804, Motor:QR25522696H, Factura:486, OPPC 02	680,340.00
1244 10800111528C001S2301 0018	01 Unidad tipo Pick Up Doble cabina, Color: Blanco, Marca: Nissan Frontier SE, Modelo: 2023, Serie:3N6AD33AXPK868120, Motor:QR25522919H, Factura:487, OPPC 02	680,340.00
1244 10800111528C001S2301 0019	01 Unidad tipo Pick Up Doble cabina, Color: Blanco, Marca: Nissan Frontier SE, Modelo: 2023, Serie:3N6AD33A9PK867766, Motor:QR25522796H, Factura:488, OPPC 02	680,340.00
1244 10800111528C001S2301 0020	01 Unidad tipo Pick Up Doble cabina, Color: Blanco, Marca: Nissan Frontier SE, Modelo: 2023, Serie:3N6AD33A9PK867847, Motor:QR25522807H, Factura:489, OPPC 02	680,340.00
1244 10800111528C001S2301 0021	01 Unidad tipo Pick Up Doble cabina, Color: Blanco, Marca: Nissan Frontier SE, Modelo: 2023, Serie:3N6AD33A9PK867959, Motor:QR25522702H, Factura:490, OPPC 02	680,340.00
1244 10800111528C001S2301 0022	01 Unidad tipo Pick Up Doble cabina, Color: Blanco, Marca: Nissan Frontier SE, Modelo: 2023, Serie:3N6AD33A2PK867964, Motor:QR25522098H, Factura:491, OPPC 02	680,340.00
1244 10800111528C001S2301 0023	01 Unidad tipo Pick Up Doble cabina, Color: Blanco, Marca: Nissan Frontier SE, Modelo: 2023, Serie:3N6AD33A4PK867741, Motor:QR25522903H, Factura:492, OPPC 02	680,340.00
1244 10800111528C001S2301 0024	01 Unidad tipo Pick Up Doble cabina, Color: Blanco, Marca: Nissan Frontier SE, Modelo: 2023, Serie:3N6AD33A4PK867786, Motor:QR25522800H, Factura:493, OPPC 02	680,340.00
1244 10800111528C001S2301 0025	01 Unidad tipo Pick Up Doble cabina, Color: Blanco, Marca: Nissan Frontier SE, Modelo: 2023, Serie:3N6AD33A5PK867926, Motor:QR25522202H, Factura:494, OPPC 02	680,340.00
1244 10800111528C001S2301 0026	01 Unidad tipo Pick Up Doble cabina, Color: Blanco, Marca: Nissan Frontier SE, Modelo: 2023, Serie:3N6AD33A6PK867630, Motor:QR25522709H, Factura:495, OPPC 02	680,340.00
1244 10800111528C001S2301 0027	01 Unidad tipo Pick Up Doble cabina, Color: Blanco, Marca: Nissan Frontier SE, Modelo: 2023, Serie:3N6AD33A7PK867832, Motor:QR25522785H, Factura:496, OPPC 02	680,340.00
1244 10800111528C001S2301 0028	01 Unidad tipo Pick Up Doble cabina, Color: Blanco, Marca: Nissan Frontier SE, Modelo: 2023, Serie:3N6AD33A2PK867799, Motor:QR25522760H, Factura:497, OPPC 02	680,340.00
1244 10800111528C001S2301 0029	01 Unidad tipo Pick Up Doble cabina, Color: Blanco, Marca: Nissan Frontier SE, Modelo: 2023, Serie:3N6AD33A2PK867818, Motor:QR25522924H, Factura:498, OPPC 02	680,340.00
1244 10800111528C001S2301 0030	01 Unidad tipo Pick Up Doble cabina, Color: Blanco, Marca: Nissan Frontier SE, Modelo: 2023, Serie:3N6AD33A2PK867902, Motor:QR25522879H, Factura:499, OPPC 02	680,340.00
1244 10800111528C001S2301 0031	01 Unidad tipo Pick Up Doble cabina, Color: Blanco, Marca: Nissan Frontier SE, Modelo: 2023, Serie:3N6AD33A3PK867780, Motor:QR25522808H, Factura:500, OPPC 02	680,340.00

GOBIERNO CONSTITUCIONAL DEL ESTADO DE CHIAPAS
SECRETARIADO EJECUTIVO DEL SISTEMA ESTATAL DE SEGURIDAD
PÚBLICA

SISTEMA CONTABLE 2024
RELACIÓN DE BIENES MUEBLES QUE COMPONEN SU PATRIMONIO
Cuenta Pública al 30 de junio de 2024

Página 49 de 67

Hora: 11:56:38a. m.

Fecha: 30/07/2024

Código	Descripción del Bien	Valor en Libros
1244 10800111528C001S2301 0032	01 Unidad tipo Pick Up Doble cabina, Color: Blanco, Marca: Nissan Frontier SE, Modelo: 2023, Serie:3N6AD33A5PK867781, Motor:QR25522810H, Factura:501, OPPC 02	680,340.00
1244 10800111528C001S2301 0033	01 Unidad tipo Pick Up Doble cabina, Color: Blanco, Marca: Nissan Frontier SE, Modelo: 2023, Serie:3N6AD33A8PK867922, Motor:QR25522713H, Factura:502, OPPC 02	680,340.00
1244 10800111528C001S2301 0034	01 Unidad tipo Pick Up Doble cabina, Color: Blanco, Marca: Nissan Frontier SE, Modelo: 2023, Serie:3N6AD33A3PK874065, Motor:QR25529554H, Factura:503, OPPC 02	680,340.00
1244 10800111528C001S2301 0035	01 Unidad tipo Pick Up Doble cabina, Color: Blanco, Marca: Nissan Frontier SE, Modelo: 2023, Serie:3N6AD33AXPK873866, Motor:QR25529643H, Factura:504, OPPC 02	680,340.00
1244 10800111528C001S2301 0036	01 Unidad tipo Pick Up Doble cabina, Color: Blanco, Marca: Nissan Frontier SE, Modelo: 2023, Serie:3N6AD33A2PK867950, Motor:QR25522134H, Factura:505, OPPC 02	680,340.00
1244 10800111528C001S2301 0037	01 Motocicleta Mca. BMW Modelo G310 2023 Serie Motor: 19232169, Factura Número: A 2433, Orden de Pago: 0003	219,583.33
1244 10800111528C001S2301 0038	01 Motocicleta Mca. BMW Modelo G310 2023 Serie Motor: 19232099, Factura Número: A 2434, Orden de Pago: 0003	219,583.33
1244 10800111528C001S2301 0039	01 Motocicleta Mca. BMW Modelo G310 2023 Serie Motor: 24232072, Factura Número: A 2435, Orden de Pago: 0003	219,583.33
1244 10800111528C001S2301 0040	01 Motocicleta Mca. BMW Modelo G310 2023 Serie Motor: 23232399, Factura Número: A 2436, Orden de Pago: 0003	219,583.33
1244 10800111528C001S2301 0041	01 Motocicleta Mca. BMW Modelo G310 2023 Serie Motor: 24232083, Factura Número: A 2437, Orden de Pago: 0003	219,583.33
1244 10800111528C001S2301 0042	01 Motocicleta Mca. BMW Modelo G310 2023 Serie Motor: 19232307, Factura Número: A 2438, Orden de Pago: 0003	219,583.33
1244 10800111528C001S2301 0043	01 Motocicleta Mca. BMW Modelo G310 2023 Serie Motor: 19232182, Factura Número: A 2439, Orden de Pago: 0003	219,583.33
1244 10800111528C001S2301 0044	01 Motocicleta Mca. BMW Modelo G310 2023 Serie Motor: 19232351, Factura Número: A 2440, Orden de Pago: 0003	219,583.33
1244 10800111528C001S2301 0045	01 Motocicleta Mca. BMW Modelo G310 2023 Serie Motor: 18232331, Factura Número: A 2441, Orden de Pago: 0003	219,583.33
1244 10800111528C001S2301 0046	01 Motocicleta Mca. BMW Modelo G310 2023 Serie Motor: 18232178, Factura Número: A 2442, Orden de Pago: 0003	219,583.33
1244 10800111528C001S2301 0047	01 Motocicleta Mca. BMW Modelo G310 2023 Serie Motor: 18232339, Factura Número: A 2443, Orden de Pago: 0003	219,583.33
1244 10800111528C001S2301 0048	01 Motocicleta Mca. BMW Modelo G310 2023 Serie Motor: 18232226, Factura Número: A 2444, Orden de Pago: 0003	219,583.33
1244 10800111528C001S2301 0049	01 Motocicleta Mca. BMW Modelo G310 2023 Serie Motor: 19232026, Factura Número: A 2445, Orden de Pago: 0003	219,583.33
1244 10800111528C001S2301 0050	01 Motocicleta Mca. BMW Modelo G310 2023 Serie Motor: 19232010, Factura Número: A 2446, Orden de Pago: 0003	219,583.33
1244 10800111528C001S2301 0051	01 Motocicleta Mca. BMW Modelo G310 2023 Serie Motor: 19232077, Factura Número: A 2447, Orden de Pago: 0003	219,583.33
1244 10800111528C001S2301 0052	01 Motocicleta Mca. BMW Modelo G310 2023 Serie Motor: 19232177, Factura Número: A 2448, Orden de Pago: 0003	219,583.33
1244 10800111528C001S2301 0053	01 Motocicleta Mca. BMW Modelo G310 2023 Serie Motor: 19232050, Factura Número: A 2449, Orden de Pago: 0003	219,583.33

GOBIERNO CONSTITUCIONAL DEL ESTADO DE CHIAPAS
SECRETARIADO EJECUTIVO DEL SISTEMA ESTATAL DE SEGURIDAD
PÚBLICA

SISTEMA CONTABLE 2024
RELACIÓN DE BIENES MUEBLES QUE COMPONEN SU PATRIMONIO
Cuenta Pública al 30 de junio de 2024

Página 50 de 67

Hora: 11:56:38a. m.

Fecha: 30/07/2024

Código	Descripción del Bien	Valor en Libros
1244 10800111528C001S2301 0054	01 Motocicleta Mca. BMW Modelo G310 2023 Serie Motor: 19232154, Factura Número: A 2450, Orden de Pago: 0003	219,583.33
1244 10800111528C001S2301 0055	01 Motocicleta Mca. BMW Modelo G310 2023 Serie Motor: 19232291, Factura Número: A 2451, Orden de Pago: 0003	219,583.33
1244 10800111528C001S2301 0056	01 Motocicleta Mca. BMW Modelo G310 2023 Serie Motor: 19232287, Factura Número: A 2452, Orden de Pago: 0003	219,583.33
1244 10800111528C001S2301 0057	01 Motocicleta Mca. BMW Modelo G310 2023 Serie Motor: 19232335, Factura Número: A 2453, Orden de Pago: 0003	219,583.33
1244 10800111528C001S2301 0058	01 Motocicleta Mca. BMW Modelo G310 2023 Serie Motor: 19232358, Factura Número: A 2454, Orden de Pago: 0003	219,583.33
1244 10800111528C001S2301 0059	01 Motocicleta Mca. BMW Modelo G310 2023 Serie Motor: 19232286, Factura Número: A 2455, Orden de Pago: 0003	219,583.33
1244 10800111528C001S2301 0060	01 Motocicleta Mca. BMW Modelo G310 2023 Serie Motor: 18232185, Factura Número: A 2456, Orden de Pago: 0003	219,583.33
1244 10800111528C001S2301 0061	01 Motocicleta Mca. BMW Modelo G310 2023 Serie Motor: 24232359, Factura Número: A 2457, Orden de Pago: 0003	219,583.33
1244 10800111528C001S2301 0062	01 Motocicleta Mca. BMW Modelo G310 2023 Serie Motor: 24232413, Factura Número: A 2458, Orden de Pago: 0003	219,583.33
1244 10800111528C001S2301 0063	01 Motocicleta Mca. BMW Modelo G310 2023 Serie Motor: 24232427, Factura Número: A 2459, Orden de Pago: 0003	219,583.33
1244 10800111528C001S2301 0064	01 Motocicleta Mca. BMW Modelo G310 2023 Serie Motor: 19232069, Factura Número: A2461, Orden de Pago: 0003	219,583.33
1244 10800111528C001S2301 0065	01 Motocicleta Mca. BMW Modelo G310 2023 Serie Motor: 19232175, Factura Número: A2462, Orden de Pago: 0003	219,583.33
1244 10800111528C001S2301 0066	01 Motocicleta Mca. BMW Modelo G310 2023 Serie Motor: 24232086, Factura Número: A2463, Orden de Pago: 0003	219,583.33
1244 10800111528C001S2301 0067	01 Motocicleta Mca. BMW Modelo G310 2023 Serie Motor: 24232395, Factura Número: A2464, Orden de Pago: 0003	219,583.33
1244 10800111528C001S2301 0068	01 Motocicleta Mca. BMW Modelo G310 2023 Serie Motor: 24232063, Factura Número: A2465, Orden de Pago: 0003	219,583.33
1244 10800111528C001S2301 0069	01 Motocicleta Mca. BMW Modelo G310 2023 Serie Motor: 18232244, Factura Número: A2467, Orden de Pago: 0003	219,583.33
1244 10800111528C001S2301 0070	01 Motocicleta Mca. BMW Modelo G310 2023 Serie Motor: 20232003, Factura Número: A2468, Orden de Pago: 0003	219,583.33
1244 10800111528C001S2301 0071	01 Motocicleta Mca. BMW Modelo G310 2023 Serie Motor: 19232002, Factura Número: A2469, Orden de Pago: 0003	219,583.33
1244 10800111528C001S2301 0072	01 Motocicleta Mca. BMW Modelo G310 2023 Serie Motor: 18232340, Factura Número: A2470, Orden de Pago: 0003	219,583.33
1244 10800111528C001S2301 0073	01 Motocicleta Mca. BMW Modelo G310 2023 Serie Motor: 24232373, Factura Número: A2471, Orden de Pago: 0003	219,583.33
1244 10800111528C001S2301 0074	01 Motocicleta Mca. BMW Modelo G310 2023 Serie Motor: 24232066, Factura Número: A2472, Orden de Pago: 0003	219,583.33
1244 10800111528C001S2301 0075	01 Motocicleta Mca. BMW Modelo G310 2023 Serie Motor: 24232067, Factura Número: A2473, Orden de Pago: 0003	219,583.33
1244 10800111528C001S2301 0076	01 Motocicleta Mca. BMW Modelo G310 2023 Serie Motor: 24232113, Factura Número: A2474, Orden de Pago: 0003	219,583.33
1244 10800111528C001S2301 0077	01 Motocicleta Mca. BMW Modelo G310 2023 Serie Motor: 24232406, Factura Número: A2475, Orden de Pago: 0003	219,583.33
1244 10800111528C001S2301 0078	01 Motocicleta Mca. BMW Modelo G310 2023 Serie Motor: 19232357, Factura Número: A2476, Orden de Pago: 0003	219,583.33

GOBIERNO CONSTITUCIONAL DEL ESTADO DE CHIAPAS
SECRETARIADO EJECUTIVO DEL SISTEMA ESTATAL DE SEGURIDAD
PÚBLICA

SISTEMA CONTABLE 2024
RELACIÓN DE BIENES MUEBLES QUE COMPONEN SU PATRIMONIO
Cuenta Pública al 30 de junio de 2024

Página 51 de 67

Hora: 11:56:38a. m.

Fecha: 30/07/2024

Código	Descripción del Bien	Valor en Libros
1244 10800111528C001S2301 0079	01 Motocicleta Mca. BMW Modelo G310 2023 Serie Motor: 23232408, Factura Número: A2477, Orden de Pago: 0003	219,583.33
1244 10800111528C001S2301 0080	01 Motocicleta Mca. BMW Modelo G310 2023 Serie Motor: 24232309, Factura Número: A2478, Orden de Pago: 0003	219,583.33
1244 10800111528C001S2301 0081	01 Motocicleta Mca. BMW Modelo G310 2023 Serie Motor: 19232298, Factura Número: A2479, Orden de Pago: 0003	219,583.33
1244 10800111528C001S2301 0082	01 Motocicleta Mca. BMW Modelo G310 2023 Serie Motor: 19232340, Factura Número: A2480, Orden de Pago: 0003	219,583.33
1244 10800111528C001S2301 0083	01 Motocicleta Mca. BMW Modelo G310 2023 Serie Motor: 19232136, Factura Número: A2481, Orden de Pago: 0003	219,583.33
1244 10800111528C001S2301 0084	01 Motocicleta Mca. BMW Modelo G310 2023 Serie Motor: 45222040, Factura Número: A2482, Orden de Pago: 0003	219,583.33
1244 10800111528C001S2301 0085	01 Unidad Tipo Pick Up Doble Cabina Marca NISSAN FRONTIER SE Modelo 2023 Equipada para Patrulla Motor Cuatro Cilindros Factura 562 Pago 50% Anticipo OP 0004	340,170.00
1244 10800111528C001S2301 0086	01 Unidad Tipo Pick Up Doble Cabina Marca NISSAN FRONTIER SE Modelo 2023 Equipada para Patrulla Motor Cuatro Cilindros Factura 563 Pago 50% Anticipo OP 0004	340,170.00
1244 10800111528C001S2301 0087	01 Unidad Tipo Pick Up Doble Cabina Marca NISSAN FRONTIER SE Modelo 2023 Equipada para Patrulla Motor Cuatro Cilindros Factura 564 Pago 50% Anticipo OP 0004	340,170.00
1244 10800111528C001S2301 0088	01 Unidad Tipo Pick Up Doble Cabina Marca NISSAN FRONTIER SE Modelo 2023 Equipada para Patrulla Motor Cuatro Cilindros Factura 565 Pago 50% Anticipo OP 0004	340,170.00
1244 10800111528C001S2301 0089	01 Unidad Tipo Pick Up Doble Cabina Marca NISSAN FRONTIER SE Modelo 2023 Equipada para Patrulla Motor Cuatro Cilindros Factura 566 Pago 50% Anticipo OP 0004	340,170.00
1244 10800111528C001S2301 0090	01 Unidad Tipo Pick Up Doble Cabina Marca NISSAN FRONTIER SE Modelo 2023 Equipada para Patrulla Motor Cuatro Cilindros Factura 567 Pago 50% Anticipo OP 0004	340,170.00
1244 10800111528C001S2301 0091	01 Unidad Tipo Pick Up Doble Cabina Marca NISSAN FRONTIER SE Modelo 2023 Equipada para Patrulla Motor Cuatro Cilindros Factura 568 Pago 50% Anticipo OP 0004	340,170.00
1244 10800111528C001S2301 0092	01 Unidad Tipo Pick Up Doble Cabina Marca NISSAN FRONTIER SE Modelo 2023 Equipada para Patrulla Motor Cuatro Cilindros Factura 569 Pago 50% Anticipo OP 0004	340,170.00
1244 10800111528C001S2301 0093	01 Unidad Tipo Pick Up Doble Cabina Marca NISSAN FRONTIER SE Modelo 2023 Equipada para Patrulla Motor Cuatro Cilindros Factura 570 Pago 50% Anticipo OP 0004	340,170.00
1244 10800111528C001S2401 0002	01 Unidad Tipo Pick Up Doble Cabina Marca NISSAN FRONTIER SE Modelo 2023 Equipada para Patrulla Motor Cuatro Cilindros Factura 583 Pago 50% Finiquito OP 0001 2024.	340,170.00
1244 10800111528C001S2401 0003	01 Unidad Tipo Pick Up Doble Cabina Marca NISSAN FRONTIER SE Modelo 2023 Equipada para Patrulla Motor Cuatro Cilindros Factura 584 Pago 50% Finiquito OP 0001 2024.	340,170.00
1244 10800111528C001S2401 0004	01 Unidad Tipo Pick Up Doble Cabina Marca NISSAN FRONTIER SE Modelo 2023 Equipada para Patrulla Motor Cuatro Cilindros Factura 585 Pago 50% Finiquito OP 0001 2024.	340,170.00
1244 10800111528C001S2401 0005	01 Unidad Tipo Pick Up Doble Cabina Marca NISSAN FRONTIER SE Modelo 2023 Equipada para Patrulla Motor Cuatro Cilindros Factura 586 Pago 50% Finiquito OP 0001 2024.	340,170.00

GOBIERNO CONSTITUCIONAL DEL ESTADO DE CHIAPAS
SECRETARIADO EJECUTIVO DEL SISTEMA ESTATAL DE SEGURIDAD
PÚBLICA

SISTEMA CONTABLE 2024
RELACIÓN DE BIENES MUEBLES QUE COMPONEN SU PATRIMONIO
Cuenta Pública al 30 de junio de 2024

Página 52 de 67

Hora: 11:56:38a. m.

Fecha: 30/07/2024

Código	Descripción del Bien	Valor en Libros
1244 10800111528C001S2401 0006	01 Unidad Tipo Pick Up Doble Cabina Marca NISSAN FRONTIER SE Modelo 2023 Equipada para Patrulla Motor Cuatro Cilindros Factura 587 Pago 50% Finiquito OP 0001 2024.	340,170.00
1244 10800111528C001S2401 0007	01 Unidad Tipo Pick Up Doble Cabina Marca NISSAN FRONTIER SE Modelo 2023 Equipada para Patrulla Motor Cuatro Cilindros Factura 588 Pago 50% Finiquito OP 0001 2024.	340,170.00
1244 10800111528C001S2401 0008	01 Unidad Tipo Pick Up Doble Cabina Marca NISSAN FRONTIER SE Modelo 2023 Equipada para Patrulla Motor Cuatro Cilindros Factura 589 Pago 50% Finiquito OP 0001 2024.	340,170.00
1244 10800111528C001S2401 0009	01 Unidad Tipo Pick Up Doble Cabina Marca NISSAN FRONTIER SE Modelo 2023 Equipada para Patrulla Motor Cuatro Cilindros Factura 590 Pago 50% Finiquito OP 0001 2024.	340,170.00
1244 10800111528C001S2401 0010	01 Unidad Tipo Pick Up Doble Cabina Marca NISSAN FRONTIER SE Modelo 2023 Equipada para Patrulla Motor Cuatro Cilindros Factura 591 Pago 50% Finiquito OP 0001 2024.	340,170.00
1244 10800111528C010A2301 0002	01 Motocicleta Modelo 2022 Marca YAMAHA FZ-25 Num. Motor 63H7E0152079 Serie ME1RG4257N2051141 Color Blanco Adaptado como Vehiculo Moto Patrulla Factura A540	36,028.68
1244 10800121533I01102301 0002	01 Motocicleta Modelo 2022 Marca YAMAHA FZ-25 Num. Motor 63H7E0152079 Serie ME1RG4257N2051141 Color Blanco Adaptado como Vehiculo Moto Patrulla Factura A540	101,307.44
1244 10800121533I01102301 0003	01 Motocicleta Modelo 2022 Marca YAMAHA FZ-25 Num. Motor 63H7E0151991 Serie ME1RG4252N2061113 Color Blanco Adaptado como Vehiculo Moto Patrulla Factura A541	137,335.98
1244 10800121533I01102301 0004	01 Motocicleta Modelo 2022 Marca YAMAHA FZ-25 Num. Motor 63H7E0151977 Serie ME1RG4257N2051138 Color Blanco Adaptado como Vehiculo Moto Patrulla Factura A542	137,335.98
1244 10800121533I01102301 0005	01 Motocicleta Modelo 2022 Marca YAMAHA FZ-25 Num. Motor 63H7E0151978 Serie ME1RG4256N2051101 Color Blanco Adaptado como Vehiculo Moto Patrulla Factura A543	137,335.98
1244 10800121533I01102301 0006	01 Motocicleta Modelo 2022 Marca YAMAHA FZ-25 Num. Motor 63H7E0146713 Serie ME1RG4250N2049087 Color Blanco Adaptado como Vehiculo Moto Patrulla Factura A544	137,335.98
1244 10800121533I01102301 0007	01 Motocicleta Modelo 2022 Marca YAMAHA FZ-25 Num. Motor 63H7E0146719 Serie ME1RG4251N2049062 Color Blanco Adaptado como Vehiculo Moto Patrulla Factura A545	137,335.98
1244 10800121533I01102301 0008	01 Motocicleta Modelo 2022 Marca YAMAHA FZ-25 Num. Motor 63H7E0152079 Serie ME1RG4257N2051141 Color Blanco Adaptado como Vehiculo Moto Patrulla Factura A546	137,335.98
1244 10800121533I01102301 0009	01 Motocicleta Modelo 2022 Marca YAMAHA FZ-25 Num. Motor 63H7E0152138 Serie ME1RG425XN2051201 Color Blanco Adaptado como Vehiculo Moto Patrulla Factura A547	137,335.98
1244 10800121533I01102301 0010	01 Motocicleta Modelo 2022 Marca YAMAHA FZ-25 Num. Motor 63H7E0152135 Serie ME1RG4252N2051208 Color Blanco Adaptado como Vehiculo Moto Patrulla Factura A548	137,335.98
1244 10800121533I01102301 0011	01 Motocicleta Modelo 2022 Marca YAMAHA FZ-25 Num. Motor 63H7E0151952 Serie ME1RG4254N2051081 Color Blanco Adaptado como Vehiculo Moto Patrulla Factura A549	137,335.98
1244 10800121533I01102301 0012	01 Motocicleta Modelo 2022 Marca YAMAHA FZ-25 Num. Motor 63H7E0152078 Serie ME1RG4259N2051142 Color Blanco Adaptado como Vehiculo Moto Patrulla Factura A550	137,335.98

GOBIERNO CONSTITUCIONAL DEL ESTADO DE CHIAPAS
SECRETARIADO EJECUTIVO DEL SISTEMA ESTATAL DE SEGURIDAD
PÚBLICA

SISTEMA CONTABLE 2024
RELACIÓN DE BIENES MUEBLES QUE COMPONEN SU PATRIMONIO
Cuenta Pública al 30 de junio de 2024

Página 53 de 67

Hora: 11:56:38a. m.

Fecha: 30/07/2024

Código	Descripción del Bien	Valor en Libros
1244 10800121533I01102301 0013	01 Motocicleta Modelo 2022 Marca YAMAHA FZ-25 Num. Motor 63H7E0146715 Serie ME1RG4250N2049070 Color Blanco Adaptado como Vehiculo Moto Patrulla Factura A551	137,335.98
1244 10800121533I01102301 0014	01 Motocicleta Modelo 2022 Marca YAMAHA FZ-25 Num. Motor 63H7E0146679 Serie ME1RG4252N2049068 Color Blanco Adaptado como Vehiculo Moto Patrulla Factura A552	137,335.98
1244 10800121533I01102301 0015	01 Motocicleta Modelo 2022 Marca YAMAHA FZ-25 Num. Motor 63H7E0146723 Serie ME1RG4254N2048990 Color Blanco Adaptado como Vehiculo Moto Patrulla Factura A553	137,335.98
1244 10800121533I01102301 0016	01 Vehiculo Tipo Pick Up Doble Cabina Mca Toyota Hilux SR Modelo 2023 Serie MR0CX3DD4P1334674 Num. Motor 2TR-B0185667 Equipada para Patrulla Factura A4157 OP 0005	809,447.00
1244 10800121533I01102301 0017	01 Unidad Tipo Pick Up Doble Cabina Marca TOYOTA HILUX Modelo 2023 Num. Serie MR0CX3DD5P1341178 Numero Motor 2TR-B096187 Factura A-4978	824,644.00
1244 10800121533I01102301 0018	01 Unidad Tipo Pick Up Doble Cabina Marca TOYOTA HILUX Modelo 2023 Num. Serie MR0CX3DD0P1341167 Numero Motor 2TR-B096169 Factura A-4979	824,644.00
1244 10800121533I01102301 0019	01 Unidad Tipo Pick Up Doble Cabina Marca TOYOTA HILUX Modelo 2023 Num. Serie MR0CX3DD9P1341023 Numero Motor 2TR-B096187 Factura A-4980	824,644.00
1244 10800121533I01102301 0020	01 Unidad Tipo Pick Up Doble Cabina Marca TOYOTA HILUX Modelo 2023 Num. Serie MR0CX3DD2P1340554 Numero Motor 2TR-B085130 Factura A-4981	824,644.00
1244 10800121533I01102301 0021	01 Unidad Tipo Pick Up Doble Cabina Marca TOYOTA HILUX Modelo 2023 Num. Serie MR0CX3DD4P1340975 Numero Motor 2TR-B094554 Factura A-4982	824,644.00
1244 10800121533I01102301 0022	01 Unidad Tipo Pick Up Doble Cabina Marca TOYOTA HILUX Modelo 2023 Num. Serie MR0CX3DDXP1341869 Numero Motor 2TR-B101842 Factura A-4983	824,644.00
1244 10800121533I01102301 0023	01 Unidad Tipo Pick Up Doble Cabina Marca TOYOTA HILUX Modelo 2023 Num. Serie MR0CX3DD9P1342916 Numero Motor 2TR-B112493 Factura A-4984	824,644.00
1244 10800121533I01102301 0024	01 Unidad Tipo Pick Up Doble Cabina Marca TOYOTA HILUX Modelo 2023 Num. Serie MR0CX3DDXP1422712 Numero Motor 2TR-B112449 Factura A-4985	824,644.00
1244 10800121533I01102301 0025	01 Unidad Tipo Pick Up Doble Cabina Marca TOYOTA HILUX Modelo 2024 Num. Serie MR0CX3DDXR1345357 Numero Motor 2TR-B131245 Factura A-4986	824,644.00
1244 10800121533I01102301 0026	01 Unidad Tipo Pick Up Doble Cabina Marca TOYOTA HILUX Modelo 2024 Num. Serie MR0CX3DD7R1345039 Numero Motor 2TR-B128425 Factura A-4987	824,644.00
1244 10800121533I01102301 0027	01 Unidad Tipo Pick Up Doble Cabina Marca TOYOTA HILUX Modelo 2024 Num. Serie MR0CX3DD1R1343819 Numero Motor 2TR-B119086 Factura A-4988	824,644.00
1244 10800121533I01102301 0028	01 Unidad Tipo Pick Up Doble Cabina Marca TOYOTA HILUX Modelo 2024 Num. Serie MR0CX3DD3R1343823 Numero Motor 2TR-B119217 Factura A-4989	824,644.00
1244 10800121533I01102301 0029	01 Unidad Tipo Pick Up Doble Cabina Marca TOYOTA HILUX Modelo 2024 Num. Serie MR0CX3DD5R1343824 Numero Motor 2TR-B119096 Factura A-4990	824,644.00

GOBIERNO CONSTITUCIONAL DEL ESTADO DE CHIAPAS
SECRETARIADO EJECUTIVO DEL SISTEMA ESTATAL DE SEGURIDAD
PÚBLICA

SISTEMA CONTABLE 2024
RELACIÓN DE BIENES MUEBLES QUE COMPONEN SU PATRIMONIO
Cuenta Pública al 30 de junio de 2024

Página 54 de 67

Hora: 11:56:38a. m.

Fecha: 30/07/2024

Código	Descripción del Bien	Valor en Libros
1244 10800121533101102301 0030	01 Unidad Tipo Pick Up Doble Cabina Marca TOYOTA HILUX Modelo 2024 Num. Serie MR0CX3DDXR1343821 Numero Motor 2TR-B119281 Factura A-4991	824,644.00
1244 10800121533101102301 0031	01 Unidad Tipo Pick Up Doble Cabina Marca TOYOTA HILUX Modelo 2024 Num. Serie MR0CX3DD9R1343583 Numero Motor 2TR-B117488 Factura A-4992	824,644.00
1244 10800121533101102301 0032	01 Unidad Tipo Pick Up Doble Cabina Marca TOYOTA HILUX Modelo 2024 Num. Serie MR0CX3DD7R1343534 Numero Motor 2TR-B117223 Factura A-4993	824,644.00
1244 10800121533101102301 0033	01 Unidad Tipo Pick Up Doble Cabina Marca TOYOTA HILUX Modelo 2024 Num. Serie MR0CX3DD2R1343537 Numero Motor 2TR-B117289 Factura A-4994	824,644.00
1244 10800121533101102301 0034	01 Unidad Tipo Pick Up Doble Cabina Marca TOYOTA HILUX Modelo 2024 Num. Serie MR0CX3DD3R1343580 Numero Motor 2TR-B117580 Factura A-4995	824,644.00
1244 10800121533101102301 0035	01 Unidad Tipo Pick Up Doble Cabina Marca TOYOTA HILUX Modelo 2024 Num. Serie MR0CX3DDXR1343480 Numero Motor 2TR-B107020 Factura A-4996	824,644.00
1244 10800121533101102301 0036	01 Unidad Tipo Pick Up Doble Cabina Marca TOYOTA HILUX Modelo 2024 Num. Serie MR0CX3DD2R1343618 Numero Motor 2TR-B117781 Factura A-4997	824,644.00
1244 10800121533101102301 0037	01 Unidad Tipo Pick Up Doble Cabina Marca TOYOTA HILUX Modelo 2024 Num. Serie MR0CX3DD2R1343585 Numero Motor 2TR-B117565 Factura A-4998	824,644.00
1244 10800121533101102301 0038	01 Unidad Tipo Pick Up Doble Cabina Marca TOYOTA HILUX Modelo 2024 Num. Serie MR0CX3DD7R1343579 Numero Motor 2TR-B117579 Factura A-4999	824,644.00
1244 10800121533101102301 0039	01 Unidad Tipo Pick Up Doble Cabina Marca TOYOTA HILUX Modelo 2024 Num. Serie MR0CX3DD4R1343572 Numero Motor 2TR-B117621 Factura A-5000	824,644.00
1244 10800121533101102301 0040	01 Unidad Tipo Pick Up Doble Cabina Marca TOYOTA HILUX Modelo 2024 Num. Serie MR0CX3DD5R1343581 Numero Motor 2TR-B117489 Factura A-5001	824,644.00
1244 10800121533101102301 0041	01 Unidad Tipo Pick Up Doble Cabina Marca TOYOTA HILUX Modelo 2024 Num. Serie MR0CX3DD4R1343531 Numero Motor 2TR-B117226 Factura A-5002	824,644.00
1244 10800121533101102301 0042	01 Unidad Tipo Pick Up Doble Cabina Marca TOYOTA HILUX Modelo 2024 Num. Serie MR0CX3DD3R1343479 Numero Motor 2TR-B106976 Factura A-5003	824,644.00
1244 10800121533101102301 0043	01 Unidad Tipo Pick Up Doble Cabina Marca TOYOTA HILUX Modelo 2024 Num. Serie MR0CX3DD7R1343582 Numero Motor 2TR-B117486 Factura A-5004	824,644.00
1244 10800121533101102301 0044	01 Unidad Tipo Pick Up Doble Cabina Marca TOYOTA HILUX Modelo 2024 Num. Serie MR0CX3DD9R1343535 Numero Motor 2TR-B117291 Factura A-5005	824,644.00
1244 10800121533101102301 0045	01 Unidad Tipo Pick Up Doble Cabina Marca TOYOTA HILUX Modelo 2024 Num. Serie MR0CX3DD4R1343619 Numero Motor 2TR-B117951 Factura A-5006	824,644.00
1244 10800121533101102301 0046	01 Unidad Tipo Pick Up Doble Cabina Marca TOYOTA HILUX Modelo 2024 Num. Serie MR0CX3DD8R1343526 Numero Motor 2TR-B117197 Factura A-5007	824,644.00

GOBIERNO CONSTITUCIONAL DEL ESTADO DE CHIAPAS
SECRETARIADO EJECUTIVO DEL SISTEMA ESTATAL DE SEGURIDAD
PÚBLICA

SISTEMA CONTABLE 2024
RELACIÓN DE BIENES MUEBLES QUE COMPONEN SU PATRIMONIO
Cuenta Pública al 30 de junio de 2024

Página 55 de 67

Hora: 11:56:38a. m.

Fecha: 30/07/2024

Código	Descripción del Bien	Valor en Libros
1244 10800121533101102301 0047	01 Unidad Tipo Pick Up Doble Cabina Marca TOYOTA HILUX Modelo 2024 Num. Serie MR0CX3DD5R1343483 Numero Motor 2TR-B106967 Factura A-5008	824,644.00
1244 10800121533101102301 0048	01 Unidad Tipo Pick Up Doble Cabina Marca TOYOTA HILUX Modelo 2024 Num. Serie MR0CX3DD4R1343622 Numero Motor 2TR-B117768 Factura A-5009	824,644.00
1244 10800121533101102301 0049	01 Unidad Tipo Pick Up Doble Cabina Marca TOYOTA HILUX Modelo 2024 Num. Serie MR0CX3DD0R1343620 Numero Motor 2TR-B117967 Factura A-5010	824,644.00
1244 10800121533101102301 0050	01 Unidad Tipo Pick Up Doble Cabina Marca TOYOTA HILUX Modelo 2024 Num. Serie MR0CX3DD5R1343578 Numero Motor 2TR-B117577 Factura A-5011	824,644.00
1244 10800121533101102301 0051	01 Unidad Tipo Pick Up Doble Cabina Marca TOYOTA HILUX Modelo 2024 Num. Serie MR0CX3DD0R1343617 Numero Motor 2TR-B117698 Factura A-5012	824,644.00
1244 10800121533101102301 0052	01 Unidad Tipo Pick Up Doble Cabina Marca TOYOTA HILUX Modelo 2024 Num. Serie MR0CX3DD0R1343584 Numero Motor 2TR-B117596 Factura A-5013	824,644.00
1244 10800121533101102301 0053	01 Unidad Tipo Pick Up Doble Cabina Marca TOYOTA HILUX Modelo 2024 Num. Serie MR0CX3DD0R1343536 Numero Motor 2TR-B117283 Factura A-5014	824,644.00
1244 10800121533101102301 0054	01 Unidad Tipo Pick Up Doble Cabina Marca TOYOTA HILUX Modelo 2024 Num. Serie MR0CX3DDXR1343527 Numero Motor 2TR-B117230 Factura A-5015	824,644.00
1244 10800121533101102301 0055	01 Unidad Tipo Pick Up Doble Cabina Marca TOYOTA HILUX Modelo 2024 Num. Serie MR0CX3DD9R1343731 Numero Motor 2TR-B118524 Factura A-5016	824,644.00
1244 10800121533101102301 0056	01 Unidad Tipo Pick Up Doble Cabina Marca TOYOTA HILUX Modelo 2024 Num. Serie MR0CX3DD8R1343722 Numero Motor 2TR-B118469 Factura A-5017	824,644.00
1244 10800121533101102301 0057	01 Unidad Tipo Pick Up Doble Cabina Marca TOYOTA HILUX Modelo 2024 Num. Serie MR0CX3DD0R1345075 Numero Motor 2TR-B128912 Factura A-5018	824,644.00
1244 10800121533101102301 0058	01 Unidad Tipo Pick Up Doble Cabina Marca TOYOTA HILUX Modelo 2024 Num. Serie MR0CX3DD1R1343772 Numero Motor 2TR-B118801 Factura A-5019	824,644.00
1244 10800121533101102301 0059	01 Unidad Tipo Pick Up Doble Cabina Marca TOYOTA HILUX Modelo 2024 Num. Serie MR0CX3DD4R1345080 Numero Motor 2TR-B128604 Factura A-5020	824,644.00
1244 10800121533101102301 0060	01 Unidad Tipo Pick Up Doble Cabina Marca TOYOTA HILUX Modelo 2024 Num. Serie MR0CX3DD3R1343773 Numero Motor 2TR-B119047 Factura A-5021	824,644.00
1244 10800121533101102301 0061	01 Unidad Tipo Pick Up Doble Cabina Marca TOYOTA HILUX Modelo 2024 Num. Serie MR0CX3DD7R1344358 Numero Motor 2TR-B123249 Factura A-5022	824,644.00
1244 10800121533101102301 0062	01 Unidad Tipo Pick Up Doble Cabina Marca TOYOTA HILUX Modelo 2024 Num. Serie MR0CX3DDXR1344631 Numero Motor 2TR-B123324 Factura A-5023	824,644.00
1244 10800121533101102301 0063	01 Unidad Tipo Pick Up Doble Cabina Marca TOYOTA HILUX Modelo 2024 Num. Serie MR0CX3DD5R1344634 Numero Motor 2TR-B124165 Factura A-5024	824,644.00

SISTEMA CONTABLE 2024
RELACIÓN DE BIENES MUEBLES QUE COMPONEN SU PATRIMONIO
Cuenta Pública al 30 de junio de 2024

Página 56 de 67

Hora: 11:56:38a. m.

Fecha: 30/07/2024

Código	Descripción del Bien	Valor en Libros
1244 10800121533I01102301 0064	01 Unidad Tipo Pick Up Doble Cabina Marca TOYOTA HILUX Modelo 2024 Num. Serie MR0CX3DD7P1342963 Numero Motor 2TR-B112967 Factura A-5025	824,644.00
1244 10800121533I01102401 0002	01 Unidad Pick Up Doble Cabina Marca Nissan Frontier SE Modelo 2023 Motor 4 Cilindros 4 Puertas Equipada para Patrulla Numero Serie 3N6AD33A9PK885832 Numero Motor QR25540964H Factura 614 Orden de Pago 001 y 002 Ejercicio 2024.	680,340.00
1244 10800121533I01102401 0003	01 Unidad Pick Up Doble Cabina Marca Nissan Frontier SE Modelo 2023 Motor 4 Cilindros 4 Puertas Equipada para Patrulla Numero Serie 3N6AD33A9PK884339 Numero Motor QR25539715H Factura 615 Orden de Pago 001 y 002 Ejercicio 2024.	680,340.00
1244 10800121533I01102401 0004	01 Unidad Pick Up Doble Cabina Marca Nissan Frontier SE Modelo 2023 Motor 4 Cilindros 4 Puertas Equipada para Patrulla Numero Serie 3N6AD33A3PK882537 Numero Motor QR25538398H Factura 616 Orden de Pago 001 y 002 Ejercicio 2024.	680,340.00
1244 10800121533I01102401 0005	01 Unidad Pick Up Doble Cabina Marca Nissan Frontier SE Modelo 2023 Motor 4 Cilindros 4 Puertas Equipada para Patrulla Numero Serie 3N6AD33A6PK883861 Numero Motor QR25539747H Factura 617 Orden de Pago 001 y 002 Ejercicio 2024.	680,340.00
1244 10800121533I01102401 0006	01 Unidad Pick Up Doble Cabina Marca Nissan Frontier SE Modelo 2023 Motor 4 Cilindros 4 Puertas Equipada para Patrulla Numero Serie 3N6AD33A9PK887208 Numero Motor QR25542651H Factura 618 Orden de Pago 001 y 002 Ejercicio 2024.	680,340.00
1244 10800121533I01102401 0007	01 Unidad Pick Up Doble Cabina Marca Nissan Frontier SE Modelo 2023 Motor 4 Cilindros 4 Puertas Equipada para Patrulla Numero Serie 3N6AD33A9PK885331 Numero Motor QR25540758H Factura 619 Orden de Pago 001 y 002 Ejercicio 2024.	680,340.00
1244 10900111528C00112301 0002	01 Unidad Vehicular Mca. GML Tipo JAC-T8 FRISON MT IMPORTADA Color Blanco Mod. 2024 Num. Serie LJ11PAB50RC098971 Num. Motor P3017641 Fctura FVC-758	468,000.00
1244 11000111528C00112301 0002	01 Automovil, Marca: Volkswagen, Modelo:2024, Serie:3VW9E6BU4RM025292, Motor:CXD089536, Factura:VVDAT0014109, OPPC:157	634,990.00
1244 121110111A1X00101001 0023	No.Econ.25600100025 Mca. Nissan Tipo Tiida Sedan Mod. 2011 Sandstone Serie 3N1BC1AS7BL410745	147,000.00
1244 121110111A1X00101001 0024	No.Econ.25600100023 Mca. Dodge Tipo PickUp Dakota Mod. 2010 Negro Brillante Serie AS235773	285,899.99
1244 121110111A1X00101101 0019	Ford Escape XLS Mod. 2011 No.Econ 25600110019 Color Negro Serie 1FMCU0C72BKC56525 Motor N/A	245,912.00
1244 121110111A1X00101101 0021	Nissan Pick Up Mod. 2011 No.Econ.25600110021 Color Blanco Serie 3N6DD23T2BK032237 Motor KA24507231A	210,604.00
1244 121110111A1X00101101 0022	Nissan Pick Up Mod. 2011 No.Econ.25600110022 Color Blanco Serie 3N6DD23T1BK041429 Motor KA24518029A	210,604.00
1244 121110111A1X00101101 0023	Nissan Pick Up Mod. 2011 No.Econ.25600110023 Color Blanco Serie 3N6DD23T8BK041055 Motor KA24517612A	210,604.00
1244 121110111A1X00101101 0024	Nissan Pick Up Mod. 2011 No.Econ.25600110024 Color Blanco Serie 3N6DD23TXBK039386 Motor KA24515525A	210,604.00
1244 121110111A1X00101101 0027	Nissan Pick Up Mod. 2011 No.Econ.25600110027 Color Blanco Serie 3N6DD23T5BK036153 Motor KA24512050A	210,604.00
1244 121110111A1X00101101 0028	Nissan Pick Up Mod. 2011 No.Econ.25600110028 Color Blanco Serie 3N6DD23T1BK039793 Motor KA24515986A	210,604.00

GOBIERNO CONSTITUCIONAL DEL ESTADO DE CHIAPAS
SECRETARIADO EJECUTIVO DEL SISTEMA ESTATAL DE SEGURIDAD
PÚBLICA

SISTEMA CONTABLE 2024
RELACIÓN DE BIENES MUEBLES QUE COMPONEN SU PATRIMONIO
Cuenta Pública al 30 de junio de 2024

Página 57 de 67

Hora: 11:56:38a. m.

Fecha: 30/07/2024

Código	Descripción del Bien	Valor en Libros
1244 121110111A1X00101101 0029	Nissan Pick Up Mod. 2011 No.Econ.25600110029 Color Blanco Serie 3N6DD23T1BK039440 Motor KA24515600A	210,604.00
1244 121110111A1X00101101 0030	Nissan Pick Up Mod. 2011 No.Econ.25600110030 Color Blanco Serie 3N6DD23T2BK039737 Motor KA24515922A	210,604.00
1244 121110111A1X00101201 0001	Dodge Wagon Mod. 2013 No. Ecom. 25600120038 Color Blanco serie KMFWB3XR2DU498800	319,900.00
1244 121110111A1X00101401 0003	Num. Econ. 25600140003 Volkswagen Jetta 2014 Color Negro Onix Serie 3VWLW6AJ5EM294549	249,900.00
1244 121110111A1X00101401 0004	Num. Econ. 25600140003 Volkswagen Jetta 2014 Color Negro Onix Serie 3VW2W2AJ1EM251816	249,900.00
1244 121110111A1X00101401 0035	Num. Econ. 25600140036 Dodge Doble Cabina Pick-Up 2014 Color Blanco Serie 3C6SRBDT6EG262064	433,000.00
1244 121110111A1X00102001 0002	Num Econ 25600200170 Mca NISSAN Tipo Sentra Sense CVT Mod 2020 Color BLANCO Serie 3N1AB8AE6LY314420 Motor MR20216298J Factura FVA23580	316,000.00
1244 12111011528C00101801 0002	Unidad Marca Volkswagen, Gol Sedan Trendline, Color Blanco Candy, Modelo 2018, 4 Cilindros, No Motor: CFZT26608 No Factura VVDAT0007930 Serie: 9BWDB45U9JT092858.	192,480.01
1244 12111011528C00101901 0002	25600190001, Marca: VOLKSWAGEN, Tipo: JETTA, Modelo:2019, Placas: DLG-736B, Color: NEGRO PROFUNDO, Serie: 3VWHP6BU3KM232770, No. Motor: CZD918741, Factura: VVDAT0009043	385,410.99
1244 12111011528C00101901 0003	25600190002, Marca: VOLKSWAGEN, Tipo: JETTA, Modelo:2019, Placas: DLG-734B, Color: BLANCO PURO, Serie: 3VWHP6BU4KM172529, No. Motor: CZD910021, Factura: VVDAT0009045	385,410.99
1244 12111011528C00101901 0004	25600190003, Marca: VOLKSWAGEN, Tipo: JETTA, Modelo:2019, Placas: DLG-733B, Color: NEGRO PROFUNDO, Serie: 3VWHP6BUXKM227260, No. Motor: CZD920875, Factura: VVDAT0009053	385,410.99
1244 12111011528C00101901 0005	25600190004, Marca: VOLKSWAGEN, Tipo: JETTA, Modelo:2019, Placas: DLG-732B, Color: GRIS PLATINO METALICO, Serie: 3VWHP6BU5KM090762, No. Motor: CZD694598, Factura: VVDAT0009044	385,410.99
1244 12111011528C00101901 0006	25600190005, Marca: VOLKSWAGEN, Tipo: JETTA, Modelo:2019, Placas: DLG-731B, Color: PLATA BLANCO METALICO, Serie: 3VWTP6BU5KM103844, No. Motor: CZD694361, Factura: VVDAT0009050	413,460.99
1244 12111011528C00101901 0007	25600190006, Marca: VOLKSWAGEN, Tipo: JETTA, Modelo:2019, Placas: DLG-730B, Color: GRIS PLATINO METALICO, Serie: 3VWTP6BU7KM144220, No. Motor: CZD903794, Factura: VVDAT0009051	413,460.99
1244 12111011528C00101901 0009	25600190008, Marca: HYUNDAI, Tipo: VAN STAREX, Modelo:2019, Placas: DLG-737B, Color: BLANCO, Serie: KMFWB3WR3KU037667, No. Motor: G4KGJD084137, Factura: FVC-1815	429,400.00
1244 12111011528C00101901 0010	25600190009, Marca: NISSAN, Tipo: PICK-UP FRONTIER, Modelo:2019, Placas: CY-05824, Color: PLATA, Serie: 3N6AD33A1KK855619, No. Motor: QR25310609H, Factura: FVA21545	377,200.00
1244 12111011528C00102001 0002	Num. Economico 25600200137 Mca. Chevrolet Tipo Colorado Pick Up DC Mod 2020 Color Blanco Serie 1GCGS9EA7L1252146 Motor Hecho en EE.UU Factura FUM18058	608,100.00
1244 12111011528C00102001 0003	Num. Economico 25600200138 Mca. Chevrolet Tipo Colorado Pick Up DC Mod 2020 Color Blanco Serie 1GCGS9EA8L1237025 Motor Hecho en EE.UU Factura FUM18059	608,100.00
1244 12111011528C01002101 0002	01 VEHICULO CON No. ECON. 001/2021 MARCA HYUNDAI TIPO ACCENT SEDAN MODELO 2022 COLOR BLANCO PERLA SERIE 3KPC24B56NE153682 MOTOR G4FGME029534 FACTURA FVC-3181	285,100.00

GOBIERNO CONSTITUCIONAL DEL ESTADO DE CHIAPAS
SECRETARIADO EJECUTIVO DEL SISTEMA ESTATAL DE SEGURIDAD
PÚBLICA

SISTEMA CONTABLE 2024
RELACIÓN DE BIENES MUEBLES QUE COMPONEN SU PATRIMONIO
Cuenta Pública al 30 de junio de 2024

Página 58 de 67

Hora: 11:56:38a. m.

Fecha: 30/07/2024

Código	Descripción del Bien	Valor en Libros
1244 12111011528C01002101 0003	01 VEHICULO CON No. ECON. 002/2021 MARCA NISSAN TIPO SENTRA SENSE CVT MODELO 2021 COLOR BLANCO PERLA SERIE 3N1AB8AE4MY323540 MOTOR MR20352489J FACTURA FVA-24532	337,499.99
1244 12111011528C01002101 0004	01 VEHICULO CON No. ECON.003/2021 MARCA TOYOTA TIPO TACOMA TRD SPORT 4x2 MODELO 2022 COLOR BLANCO SERIE 3TYAZ5CN8NT014638 MOTOR 2GR-P632321	707,500.00
1244 12111011528C01002101 0005	01 VEHICULO CON No. ECON.004/2021 MARCA RAM TIPO RAM 1500 CREW MODELO 2021 COLOR BLANCO BRILLANTE SERIE 3C6SRBDG1MG707635 MOTOR HECHO EN MEXICO OP 0116	729,900.00
1244 12111011528C01002101 0008	01 VEHICULO CON No. ECON.007/2021 MARCA:NISSAN TIPO:NV350 URVAN 15 PAS AMPLIA A/A PAQ SEG MODELO:2022 MOTOR:QR25790258Q SERIE:JN1BE6DSXN9042190 CILINDRO:04 FACTURA:FVA25072	625,824.00
1244 12111011528C010B2201 0002	01 Unidad importada GML JAC-T6 FRISON MT importada, Marca: GML, No. Serie LJ11PAB56PC093691, Modelo: 2023, Factura: FVC-448 de fecha 26/12/2022.	478,000.00
1244 12111011528C010B2201 0003	02 Unidad importada GML JAC-T6 FRISON MT importada, Marca: GML, No. Serie LJ11PAB58PC093692, Modelo: 2023, Factura: FVC-449 de fecha 26/12/2022.	478,000.00
1244 121110191A1X00100401 0003	Volkswagen Sedan Pointer Mod. 2004 Color Rojo Num. Econ. 20301050215 Serie 9BWCC05X44T046001	88,532.00
1244 121110191A1X00100401 0007	Volkswagen Sedan Pointer Mod. 2004 Color Gris Num. Econ. 20301050218 Serie 9BWCC05X34T050721	88,532.00
1244 121110191A1X00100401 0008	Volkswagen Sedan Pointer Mod. 2004 Color Rojo Num. Econ. 20301050216 Serie 9BWCC05XX4T046276	88,532.00
1244 121110191A1X00100501 0002	Chevrolet pick up doble mod. 2005 Color Blanco No.Econ.20301050230 serie 8GGTFRC195A149762	145,954.55
1244 121110191A1X00100701 0003	Chevrolet Optra Mod. 2007 Color Arena Num. Econ.21001070003 Serie KL1JJ51Z47K645185	148,455.00
1244 121110191A1X00100901 0001	Nissan Urban Mod. 2009 Color Blanco Num.Econ. 25600090001 Serie JN1AE56S49X012381	278,037.00
1244 121110191A1X00109901 0002	Dodge Wagon Mod. 1999 Color Verde No.Econ.20301050156 Serie XK545833	200,000.00
1244 12111021533I01102201 0002	01 UNIDAD MOTORIZADA CON No. ECON.001/2022,MARCA:YAMAHA,TIPO:MOTOCICLETA,MODELO:2022,COLOR:BLANCO,SERIE:ME1RG4251N2048462,No. MOTOR:G3H7E0145210,FACTURA:A445	132,336.00
1244 12111021533I01102201 0003	01 UNIDAD MOTORIZADA CON No. ECON.002/2022,MARCA:YAMAHA,TIPO:MOTOCICLETA,MODELO:2022,COLOR:BLANCO,SERIE:ME1RG4254N2048469,No. MOTOR:G3H7E0145192,FACTURA:A446	132,336.00
1244 12111021533I01102201 0004	01 UNIDAD MOTORIZADA CON No. ECON.003/2022,MARCA:YAMAHA,TIPO:MOTOCICLETA,MODELO:2022,COLOR:BLANCO,SERIE:ME1RG4256N2049222,No. MOTOR:G3H7E0146875,FACTURA:A447	132,336.00
1244 12111021533I01102201 0005	01 UNIDAD MOTORIZADA CON No. ECON.004/2022,MARCA:YAMAHA,TIPO:MOTOCICLETA,MODELO:2022,COLOR:BLANCO,SERIE:ME1RG4257N2049230,No. MOTOR:G3H7E0146930,FACTURA:A448	132,336.00

GOBIERNO CONSTITUCIONAL DEL ESTADO DE CHIAPAS
SECRETARIADO EJECUTIVO DEL SISTEMA ESTATAL DE SEGURIDAD
PÚBLICA

SISTEMA CONTABLE 2024
RELACIÓN DE BIENES MUEBLES QUE COMPONEN SU PATRIMONIO
Cuenta Pública al 30 de junio de 2024

Página 59 de 67

Hora: 11:56:38a. m.

Fecha: 30/07/2024

Código	Descripción del Bien	Valor en Libros
1244 12111021533I01102201 0006	01 UNIDAD MOTORIZADA CON No. ECON.005/2022,MARCA:YAMAHA,TIPO:MOTOCICLETA,MODELO:2022,COLOR: BLANCO,SERIE:ME1RG4252N2049247,No. MOTOR:G3H7E0146925,FACTURA:A449	132,336.00
1244 12111021533I01102201 0007	01 UNIDAD MOTORIZADA CON No. ECON.006/2022,MARCA:YAMAHA,TIPO:MOTOCICLETA,MODELO:2022,COLOR: BLANCO,SERIE:ME1RG4256N2049221,No. MOTOR:G3H7E0146868,FACTURA:A450	132,336.00
1244 12111021533I01102201 0008	01 UNIDAD MOTORIZADA CON No. ECON.007/2022,MARCA:YAMAHA,TIPO:MOTOCICLETA,MODELO:2022,COLOR: BLANCO,SERIE:ME1RG4256N2049199,No. MOTOR:G3H7E0146879,FACTURA:A451	132,336.00
1244 12111021533I01102201 0009	01 Vehiculo No. Econ.008/2022, Marca:Toyota, Tipo:HILUX PICK-UP D/C, Modelo:2022, Color:Blanco, Serie:MR0CX3DD6N1329876 , Factura:3366	809,448.00
1244 12111021533I01102201 0010	01 Vehiculo No. Econ.009/2022, Marca:Toyota, Tipo:HILUX PICK-UP D/C, Modelo:2022, Color:Blanco, Serie:MR0CX3DD9N1329936 , Factura:3371	809,448.00
1244 12111021533I01102201 0011	01 Vehiculo No. Econ.010/2022, Marca:Toyota, Tipo:HILUX PICK-UP D/C, Modelo:2022, Color:Blanco, Serie:MR0CX3DD6N1329859 , Factura:3372	809,448.00
1244 12111021533I01102201 0012	01 Vehiculo No. Econ.011/2022, Marca:Toyota, Tipo:HILUX PICK-UP D/C, Modelo:2022, Color:Blanco, Serie:MR0CX3DD4N1329858, Factura:3373	809,448.00
1244 12111021533I01102201 0013	01 Vehiculo No. Econ.012/2022, Marca:Toyota, Tipo:HILUX PICK-UP D/C, Modelo:2022, Color:Blanco, Serie:MR0CX3DD7N1329868 , Factura:3374	809,448.00
1244 12111021533I01102201 0014	01 Vehiculo No. Econ.013/2022, Marca:Toyota, Tipo:HILUX PICK-UP D/C, Modelo:2022, Color:Blanco, Serie:MR0CX3DD1N1329896 , Factura:3375	809,448.00
1244 12111021533I01102201 0015	01 Vehiculo No. Econ.014/2022, Marca:Toyota, Tipo:HILUX PICK-UP D/C, Modelo:2022, Color:Blanco, Serie:MR0CX3DD4N1329925 , Factura:3376	809,448.00
1244 12111021533I01102201 0016	01 Vehiculo No. Econ.015/2022, Marca:Toyota, Tipo:HILUX PICK-UP D/C, Modelo:2022, Color:Blanco, Serie:MR0CX3DD0N1329856, Factura:3377	809,448.00
1244 12111021533I01102201 0017	01 Vehiculo No. Econ.016/2022, Marca:Toyota, Tipo:HILUX PICK-UP D/C, Modelo:2022, Color:Blanco, Serie:MR0CX3DD0N1329887, Factura:3378	809,448.00
1244 12111021533I01102201 0018	01 Vehiculo No. Econ.017/2022, Marca:Toyota, Tipo:HILUX PICK-UP D/C, Modelo:2022, Color:Blanco, Serie:MR0CX3DD8N1329930, Factura:3379	809,448.00
1244 12111021533I01102201 0019	01 Vehiculo No. Econ.018/2022, Marca:Toyota, Tipo:HILUX PICK-UP D/C, Modelo:2022, Color:Blanco, Serie:MR0CX3DD6N1329912, Factura:3380	809,448.00
1244 12111021533I01102201 0020	01 Vehiculo No. Econ.019/2022, Marca:Toyota, Tipo:HILUX PICK-UP D/C, Modelo:2022, Color:Blanco, Serie:MR0CX3DD7N1329854, Factura:3381	809,448.00
1244 12111021533I01102201 0021	01 Vehiculo No. Econ.020/2022, Marca:Toyota, Tipo:HILUX PICK-UP D/C, Modelo:2022, Color:Blanco, Serie:MR0CX3DD2N1329907, Factura:3382	809,448.00
1244 12111021533I01102201 0022	01 Vehiculo No. Econ.021/2022, Marca:Toyota, Tipo:HILUX PICK-UP D/C, Modelo:2022, Color:Blanco, Serie:MR0CX3DD9N1329869, Factura:3383	809,448.00
1244 12111021533I01102201 0023	01 Vehiculo No. Econ.022/2022, Marca:Toyota, Tipo:HILUX PICK-UP D/C, Modelo:2022, Color:Blanco, Serie:MR0CX3DDXN1329895, Factura:3384	809,448.00
1244 12111021533I01102201 0024	01 Vehiculo No. Econ.023/2022, Marca:Toyota, Tipo:HILUX PICK-UP D/C, Modelo:2022, Color:Blanco, Serie:MR0CX3DD9N1329919, Factura:3385	809,448.00
1244 12111021533I01102201 0025	01 Vehiculo No. Econ.024/2022, Marca:Toyota, Tipo:HILUX PICK-UP D/C, Modelo:2022, Color:Blanco, Serie:MR0CX3DD3N1329950, Factura:3386	809,448.00
1244 12111021533I01102201 0026	01 Vehiculo No. Econ.025/2022, Marca:Toyota, Tipo:HILUX PICK-UP D/C, Modelo:2022, Color:Blanco, Serie:MR0CX3DD1N1329929, Factura:3387	809,448.00
1244 12111021533I01102201 0027	01 Vehiculo No. Econ.026/2022, Marca:Toyota, Tipo:HILUX PICK-UP D/C, Modelo:2022, Color:Blanco, Serie:MR0CX3DDXN1329847, Factura:3388	809,448.00

GOBIERNO CONSTITUCIONAL DEL ESTADO DE CHIAPAS
SECRETARIADO EJECUTIVO DEL SISTEMA ESTATAL DE SEGURIDAD
PÚBLICA

SISTEMA CONTABLE 2024
RELACIÓN DE BIENES MUEBLES QUE COMPONEN SU PATRIMONIO
Cuenta Pública al 30 de junio de 2024

Página 60 de 67

Hora: 11:56:38a. m.

Fecha: 30/07/2024

Código	Descripción del Bien	Valor en Libros
1244 12111021533I01102201 0028	01 Vehiculo No. Econ.027/2022, Marca:Toyota, Tipo:HILUX PICK-UP D/C, Modelo:2022, Color:Blanco, Serie:MR0CX3DD4N1329942, Factura:3389	809,448.00
1244 12111021533I01102201 0029	01 Vehiculo No. Econ.028/2022, Marca:Toyota, Tipo:HILUX PICK-UP D/C, Modelo:2022, Color:Blanco, Serie:MR0CX3DD4N1329889, Factura:3390	809,448.00
1244 12111021533I01102201 0030	01 Vehiculo No. Econ.029/2022, Marca:Toyota, Tipo:HILUX PICK-UP D/C, Modelo:2022, Color:Blanco, Serie:MR0CX3DD1N1329932, Factura:3391	809,448.00
1244 12111021533I01102201 0031	01 Vehiculo No. Econ.030/2022, Marca:Toyota, Tipo:HILUX PICK-UP D/C, Modelo:2022, Color:Blanco, Serie:MR0CX3DD7N1329921, Factura:3392	809,448.00
1244 12111021533I01102201 0032	01 Vehiculo No. Econ.031/2022, Marca:Toyota, Tipo:HILUX PICK-UP D/C, Modelo:2022, Color:Blanco, Serie:MR0CX3DD1N1329915, Factura:3393	809,448.00
1244 12111021533I01102201 0033	01 Vehiculo No. Econ.032/2022, Marca:Toyota, Tipo:HILUX PICK-UP D/C, Modelo:2022, Color:Blanco, Serie:MR0CX3DD2N1329860, Factura:3394	809,448.00
1244 12111021533I01102201 0034	01 Vehiculo No. Econ.033/2022, Marca:Toyota, Tipo:HILUX PICK-UP D/C, Modelo:2022, Color:Blanco, Serie:MR0CX3DD2N1329857, Factura:3395	809,448.00
1244 12111021533I01102201 0035	01 Vehiculo No. Econ.034/2022, Marca:Toyota, Tipo:HILUX PICK-UP D/C, Modelo:2022, Color:Blanco, Serie:MR0CX3DD2N1330300, Factura:3396	809,448.00
1244 12111021533I01102201 0036	01 Vehiculo No. Econ.035/2022, Marca:Toyota, Tipo:HILUX PICK-UP D/C, Modelo:2022, Color:Blanco, Serie:MR0CX3DD5N1330260, Factura:3397	809,448.00
1244 12111021533I01102201 0037	01 Vehiculo No. Econ.036/2022, Marca:Toyota, Tipo:HILUX PICK-UP D/C, Modelo:2022, Color:Blanco, Serie:MR0CX3DD9N1330293, Factura:3398	809,448.00
1244 12111021533I01102201 0038	01 Vehiculo No. Econ.037/2022, Marca:Toyota, Tipo:HILUX PICK-UP D/C, Modelo:2022, Color:Blanco, Serie:MR0CX3DD6N1329943, Factura:3399	809,448.00
1244 12111021533I01102201 0039	01 Vehiculo No. Econ.038/2022, Marca:Toyota, Tipo:HILUX PICK-UP D/C, Modelo:2022, Color:Blanco, Serie:MR0CX3DD1N1330272, Factura:3400	809,448.00
1244 12111021533I01102201 0040	01 Vehiculo No. Econ.039/2022, Marca:Toyota, Tipo:HILUX PICK-UP D/C, Modelo:2022, Color:Blanco, Serie:MR0CX3DD2N1329891, Factura:3401	809,448.00
1244 12111021533I01102201 0041	01 Vehiculo No. Econ.040/2022, Marca:Toyota, Tipo:HILUX PICK-UP D/C, Modelo:2022, Color:Blanco, Serie:MR0CX3DD7N1330289, Factura:3402	809,448.00
1244 12111021533I01102201 0042	01 Vehiculo No. Econ.041/2022, Marca:Toyota, Tipo:HILUX PICK-UP D/C, Modelo:2022, Color:Blanco, Serie:MR0CX3DDXN1330271, Factura:3403	809,448.00
1244 12111021533I01102201 0043	01 Vehiculo No. Econ.042/2022, Marca:Toyota, Tipo:HILUX PICK-UP D/C, Modelo:2022, Color:Blanco, Serie:MR0CX3DD6N1329893, Factura:3404	809,448.00
1244 12111021533I01102201 0044	01 Vehiculo No. Econ.043/2022, Marca:Toyota, Tipo:HILUX PICK-UP D/C, Modelo:2022, Color:Blanco, Serie:MR0CX3DD9N1330262, Factura:3405	809,448.00
1244 12111021533I01102201 0045	01 Vehiculo No. Econ.044/2022, Marca:Toyota, Tipo:HILUX PICK-UP D/C, Modelo:2022, Color:Blanco, Serie:MR0CX3DD7N1329918, Factura:3406	809,448.00
1244 12111021533I01102201 0046	01 Vehiculo No. Econ.045/2022, Marca:Toyota, Tipo:HILUX PICK-UP D/C, Modelo:2022, Color:Blanco, Serie:MR0CX3DD0N1330294, Factura:3407	809,448.00
1244 12111021533I01102201 0047	01 Vehiculo No. Econ.046/2022, Marca:Toyota, Tipo:HILUX PICK-UP D/C, Modelo:2022, Color:Blanco, Serie:MR0CX3DD3N1330273, Factura:3408	809,448.00
1244 12111021533I01102201 0048	01 Vehiculo No. Econ.047/2022, Marca:Toyota, Tipo:HILUX PICK-UP D/C, Modelo:2022, Color:Blanco, Serie:MR0CX3DD9N1420253, Factura:3409	809,448.00
1244 12111021533I01102201 0049	01 Vehiculo No. Econ.048/2022, Marca:Toyota, Tipo:HILUX PICK-UP D/C, Modelo:2022, Color:Blanco, Serie:MR0CX3DD1N1329879, Factura:3410	809,448.00
1245	Equipo de Defensa y Seguridad	14,843.97
1245 12111021533W01102101 0002	01 CABINA PORTATIL INSONORIZADA PEDIDO 123 FACTURA 330 ORDEN DE PAGO 0018	14,843.97
1246	Maquinaria, Otros Equipos y Herramientas	12,993,190.45
1246 121110111A1X00100309 0436	Lector Óptico (Código de Barra) Mca. METROLOGY, Mod. VOYAGER 9520, Serie 3503330907	2,783.00

GOBIERNO CONSTITUCIONAL DEL ESTADO DE CHIAPAS
SECRETARIADO EJECUTIVO DEL SISTEMA ESTATAL DE SEGURIDAD
PÚBLICA

SISTEMA CONTABLE 2024
RELACIÓN DE BIENES MUEBLES QUE COMPONEN SU PATRIMONIO
Cuenta Pública al 30 de junio de 2024

Página 61 de 67

Hora: 11:56:38a. m.

Fecha: 30/07/2024

Código	Descripción del Bien	Valor en Libros
1246 121110111A1X00100409 0105	Switcher Mca. 3COM, Mod. SUPERSTACK 4400 SE, Serie 76DV389BDF80	5,750.00
1246 121110111A1X00100501 0001	Aire acondicionado CARRIER JCC183GX-C JCC183GX-C Serie:2502N55134 Fact:00038 Patrimonio:2030105012720	5,750.00
1246 121110111A1X00100501 0002	Aire acondicionado LG LWN24300QA Serie:209KA00342 Fact:11584 Patrimonio:2030105012721	6,105.02
1246 121110111A1X00100501 0003	Aire acondicionado MIRAGE MMS-18211B Serie:405KAFX01499 Fact:1173 Patrimonio:2030105013851	7,910.16
1246 121110111A1X00100601 0269	Sistema Laser P/Remoción de Tatuajes PALOMAR Q-YAG Serie:069489-1 Fact:004 Patrimonio:2030106002615	949,998.90
1246 121110111A1X00100609 0175	Switch Mca. 3 COM, Mod. 3C17401, Serie 73LF5CDC4F760	17,192.50
1246 121110111A1X00100609 0178	Switch Mca. 3 COM, Mod. 3C17401, Serie 73LF5CDC4FED0	17,192.50
1246 121110111A1X00100609 0183	Punto de Acceso Mca. 3 COM, Mod. 3CRWE454A72, Serie M6AA5MDD424F7	2,371.88
1246 121110111A1X00100609 0733	Switch Mca. 3COM, Mod. BASELINE 2824, Serie 0300/Y2JW710044108	8,967.70
1246 121110111A1X00100609 0734	Switch Mca. 3COM, Mod. BASELINE 2824, Serie 0300/Y2JW710043839	8,967.70
1246 121110111A1X00100709 0100	Switch Marca:D-Link; Modelo:DGS-1024D; Serie:DRBW777000202	4,945.00
1246 121110111A1X00100709 0101	Switch Marca:D-Link; Modelo:DGS-1024D; Serie:DRBW777000920	3,746.09
1246 121110111A1X00100709 0102	Switch Marca:D-Link; Modelo:DGS-1024D; Serie:DRBW779000286	4,945.00
1246 121110111A1X00100709 0103	Switch Marca:D-Link; Modelo:DGS-1024D; Serie:DRBW779000287	4,945.00
1246 121110111A1X00100709 0104	Switch Marca:D-Link; Modelo:DGS-1024D; Serie:DRBW779000288	4,945.00
1246 121110111A1X00100809 0053	Switch Marca:3COM; Modelo:2924-SFP; Serie:BB/2TFG9PL8B0A60	4,579.30
1246 121110111A1X00100901 0010	Ruteador 2 Puertos 10/100 Base-T RJ45	175,489.22
1246 121110111A1X00101001 0070	Equipo de Aire Acondicionado	7,241.61
1246 50900121533101102301 0012	01 SWITCH Mca. CISCO Mod. GIGABIT ETHERNET CATALYST 9200L Network Essentials Número de Serie CSGBE9580752 Factura 10506 Orden de Pago 0040	168,600.00
1246 521110111A1X00101101 0012	Interfaz de Audio y Midi usb 2.0 Mod US122L	31,687.84
1246 521110111A1X00101301 0003	Lote de 33 Antenas para Enlace, Marca: ASTRON, Modelo: 928-4, Serie: S/S, con costo unitario de \$ 13,920.00 con No. de Inventario del folio: 2560014002287 al folio 2560014002319.	459,360.00
1246 521110111A1X00101401 0196	Antena de Plato Enlace Punto a Punto Marca:UBIQUITI NETWORKS Modelo:RD5G30 S/Numero de Serie	25,114.00
1246 521110111A1X00101401 0197	Antena de Plato Enlace Punto a Punto Marca:UBIQUITI NETWORKS Modelo:RD5G30 S/Numero de Serie	25,114.00
1246 521110111A1X00101401 0319	Equipo Suscriptor (SU) cor. Antena Integrada y con conector Tipc N Numero Serie P05830IOO0A00DC0	40,020.00
1246 521110111A1X00101401 0320	Equipo Suscriptor (SU) cor. Antena Integrada y con conector Tipc N Numero Serie P05B30IOO0A00DA8	40,020.00
1246 521110111A1X00101401 0377	Gabinete de Usos Multiples Sin Serie	4,524.00
1246 521110111A1X00101401 0378	Gabinete de Usos Multiples Sin Serie	4,524.00
1246 521110111A1X00101401 0448	Radio Suscriptor con Antena Integrada Cap. 10 MBPS Alcance 40 Kms Sin Numero de Serie	48,546.00
1246 521110111A1X00101401 0449	Radio Suscriptor con Antena Integrada Cap. 10 MBPS Alcance 40 Kms Sin Numero de Serie	48,546.00
1246 521110111A1X00101401 0450	Radio Suscriptor con Antena Integrada Cap. 10 MBPS Alcance 40 Kms Sin Numero de Serie	48,546.00
1246 521110111A1X00101401 0452	Radio Suscriptor con Antena Integrada Cap. 10 MBPS Alcance 40 Kms Sin Numero de Serie	48,546.00

GOBIERNO CONSTITUCIONAL DEL ESTADO DE CHIAPAS
SECRETARIADO EJECUTIVO DEL SISTEMA ESTATAL DE SEGURIDAD
PÚBLICA

SISTEMA CONTABLE 2024
RELACIÓN DE BIENES MUEBLES QUE COMPONEN SU PATRIMONIO
Cuenta Pública al 30 de junio de 2024

Página 62 de 67

Hora: 11:56:38a. m.

Fecha: 30/07/2024

Código	Descripción del Bien	Valor en Libros
1246 521110111A1X00101401 0453	Radio Suscriptor con Antena Integrada Cap. 10 MBPS Alcance 40 Kms Sin Numero de Serie	48,546.00
1246 521110111A1X00101401 0507	Gabinete Metalico Con Platina 40x50x20 Mca ABB S/Serie	4,524.00
1246 521110111A1X00101401 0508	Gabinete Metalico Con Platina 40x50x20 Mca ABB S/Serie	4,524.00
1246 521110111A1X00101401 0509	Gabinete Metalico Con Platina 40x50x20 Mca ABB S/Serie	4,524.00
1246 521110111A1X00101401 0510	Gabinete Metalico Con Platina 40x50x20 Mca ABB S/Serie	4,524.00
1246 521110111A1X00101401 0511	Gabinete Metalico Con Platina 40x50x20 Mca ABB S/Serie	4,524.00
1246 521110111A1X00101401 0603	Gabinete de Uso Multiple (Caja de Registro y Conexionado "Caja Nema")	9,933.16
1246 521110111A1X00101501 0056	Cámara de Video Vigilancia,Marca ANPR-NPR,Modelo Dual Módulo de Cámara Monocromática,Serie 14073132,Fact. F404 O.P. 677 y 676.	246,879.00
1246 521110111A1X00101501 0057	Cámara de Video Vigilancia,Marca ANPR-NPR,Modelo Dual Módulo de Cámara Monocromática,Serie 14073123,Fact. F404 O.P. 677 y 676.	246,879.00
1246 521110111A1X00101501 0058	Cámara de Video Vigilancia,Marca ANPR-NPR,Modelo Dual Módulo de Cámara Monocromática,Serie 14073095,Fact. F404 O.P. 677 y 676.	246,879.00
1246 521110111A1X00101501 0059	Cámara de Video Vigilancia,Marca ANPR-NPR,Modelo Dual Módulo de Cámara Monocromática,Serie 14073103,Fact. F404 O.P. 677 y 676.	246,879.00
1246 521110111A1X00101501 0060	Cámara de Video Vigilancia,Marca ANPR-NPR,Modelo Dual Módulo de Cámara Monocromática,Serie 14043037,Fact. F404 O.P. 677 y 676.	246,879.00
1246 521110111A1X00101501 0061	Cámara de Video Vigilancia,Marca ANPR-NPR,Modelo Dual Módulo de Cámara Monocromática,Serie 14043044,Fact. F404 O.P. 677 y 676.	246,879.00
1246 521110111A1X00101501 0062	Cámara de Video Vigilancia,Marca ANPR-NPR,Modelo Dual Módulo de Cámara Monocromática,Serie 14073119,Fact. F404 O.P. 677 y 676.	246,879.00
1246 521110111A1X00101501 0063	Cámara de Video Vigilancia,Marca ANPR-NPR,Modelo Dual Módulo de Cámara Monocromática,Serie 14043052,Fact. F404 O.P. 677 y 676.	246,879.00
1246 521110111A1X00101501 0064	Cámara de Video Vigilancia,Marca ANPR-NPR,Modelo Dual Módulo de Cámara Monocromática,Serie 14073087,Fact. F404 O.P. 677 y 676.	246,879.00
1246 521110111A1X00101501 0065	Cámara de Video Vigilancia,Marca ANPR-NPR,Modelo Dual Módulo de Cámara Monocromática,Serie 12122166,Fact. F404 O.P. 677 y 676.	246,879.00
1246 521110111A1X00101501 0066	Enlace Inalámbrico Punto a Punto,Marca RADWIN,Modelo RW-2954-A125,Serie:P05990I200A00B0 y P05990I200A00C3,Fact. F404 O.P. 677 y 676.Consta de 2 Radios.	185,315.99
1246 521110111A1X00101501 0067	Enlace Inalámbrico Punto a Punto,Marca RADWIN,Modelo RW-2954-A125,Serie:P05990I200A00A6 y P05990I200A00B2,Fact. F404 O.P. 677 y 676.Consta de 2 Radios.	185,315.99
1246 521110111A1X00101501 0068	Enlace Inalámbrico Punto a Punto,Marca RADWIN,Modelo RW-2954-A125,Serie:P05990I200A008E y P05990I200A019B,Fact. F404 O.P. 677 y 676.Conta de 2 Radios.	185,315.99
1246 521110111A1X00101501 0069	Enlace Inalámbrico Punto a Punto,Marca RADWIN,Modelo RW-2954-A125,Serie:P05990I200A00AE y P05990I200A019C,Fact. F404 O.P. 677 y 676.Consta de 2 Radios	185,315.93
1246 521110111A1X00101601 0024	Caja Nema chica Gabinetes Nema ,Modelo: TXG3040, Marca:HIBOX,TGZ001525 OPPC 441	4,593.60
1246 521110111A1X00101601 0025	Caja Nema grande Gabinete Nema,Modelo:AR-1816-10-CHSC,Marca:FIBOX,TGZ001525 OPPC 441	6,781.36
1246 521110111A1X00101601 0026	Caja Nema mediana Gabinete Nema,Modelo:TXG4050,Marca:TXPRO,TGZ001525 OPPC 441	6,612.00
1246 521110111A1X00101601 0027	Camara de Videoidentificaciòn HIKVISION DS2CD20521,Camara de Video Vigilancia IP Fija Tipo Bala,TGZ001525 OPPC 441	103,820.00

GOBIERNO CONSTITUCIONAL DEL ESTADO DE CHIAPAS
SECRETARIADO EJECUTIVO DEL SISTEMA ESTATAL DE SEGURIDAD
PÚBLICA

SISTEMA CONTABLE 2024
RELACIÓN DE BIENES MUEBLES QUE COMPONEN SU PATRIMONIO
Cuenta Pública al 30 de junio de 2024

Página 63 de 67

Hora: 11:56:38a. m.

Fecha: 30/07/2024

Código	Descripción del Bien	Valor en Libros
1246 521110111A1X00101601 0028	Camara de Videoidentificación HIKVISION DS2CD20521,Camara de Video Vigilancia IP Fija Tipo Bala,TGZ001525 OPPC 441	103,820.00
1246 521110111A1X00101601 0029	Camara LPR,Marca Genetec Auto Vu escaneado progresivo,TGZ001525 OPPC 441	130,500.00
1246 521110111A1X00101601 0030	Camara LPR,Marca Genetec Auto Vu escaneado progresivo,TGZ001525 OPPC 441	130,500.00
1246 521110111A1X00101601 0031	Enlace Punto a Punto,Marca CAMBIUM NETWORKS EPMP FORCE 180 INTEGRATED RADIO,TGZ001525 OPPC 441	153,572.40
1246 521110111A1X00101701 0002	Caja NEMA chica Gabinete NEMA,cuerpo gris,cubierta gris para interior y exterior (300x400x160mm),Factura TGZ001613,OPPC 0054	4,593.60
1246 521110111A1X00101701 0003	Caja NEMA grande Gabinete NEMA 4X CON Ventilasy,406.4 (W)x457.2 (H)x 254 (D) mm.Modelo:AR-1816-10-CHSC MARCA FIBOX,Factura TGZ001613,OPPC 0054	6,781.36
1246 521110111A1X00101701 0004	Caja NEMA mediana Gabinetes NEMA,cuerpo gris,cubierta gris para interior y exterior (400x500x160 mm),Factura TGZ001613,OPPC 0054	6,612.00
1246 521110111A1X00101701 0005	Camara 1 de Videoidentificación HIKVISION DS2CD2052I Cámara de Video Vigilancia IP Fija Tipo Bala,Factura TGZ001613,OPPC 0054	103,820.00
1246 521110111A1X00101701 0006	Camara 2 de Videoidentificación HIKVISION DS2CD2052I Cámara de Video Vigilancia IP Fija Tipo Bala,Factura TGZ001613,OPPC 0054	103,820.00
1246 521110111A1X00101701 0007	Camara 01 LPR Marca Genetec Auto Vu escaneo progresivo 1024x946,Factura TGZ001613,OPPC 0054	130,500.00
1246 521110111A1X00101701 0008	Camara 02 LPR Marca Genetec Auto Vu escaneo progresivo 1024x946,Factura TGZ001613,OPPC 0054	130,500.00
1246 521110111A1X00101701 0009	Enlace Punto a Punto marca CAMBIUM NETWORKS EPMP FORCE 180 INTEGRATED RADIO Equipos Suscriptores (SU)con antena integrada o conector tipo N,Factura TGZ001613,OPPC 0054	153,572.40
1246 521110111A1X00101701 0010	Caja NEMA chica Gabinete NEMA,cuerpo gris,cubierta gris para interior y exterior (300x400x160mm),Factura TGZ001625,OPPC 0054	4,593.60
1246 521110111A1X00101701 0011	Caja NEMA grande Gabinete NEMA 4X CON Ventilasy,406.4 (W)x457.2 (H)x 254 (D) mm.Modelo:AR-1816-10-CHSC MARCA FIBOX,Factura TGZ001625,OPPC 0054	6,781.36
1246 521110111A1X00101701 0012	Caja NEMA mediana Gabinetes NEMA,cuerpo gris,cubierta gris para interior y exterior (400x500x160 mm),Factura TGZ001625,OPPC 0054	6,612.00
1246 521110111A1X00101701 0013	Camara 1 de Videoidentificación HIKVISION DS2CD2052I Cámara de Video Vigilancia IP Fija Tipo Bala,Factura TGZ001625,OPPC 0054	103,820.00
1246 521110111A1X00101701 0014	Camara 2 de Videoidentificación HIKVISION DS2CD2052I Cámara de Video Vigilancia IP Fija Tipo Bala,Factura TGZ001625,OPPC 0054	103,820.00
1246 521110111A1X00101701 0015	Camara 01 LPR Marca Genetec Auto Vu escaneo progresivo 1024x946,Factura TGZ001625,OPPC 0054	130,500.00
1246 521110111A1X00101701 0016	Camara 02 LPR Marca Genetec Auto Vu escaneo progresivo 1024x946,Factura TGZ001625,OPPC 0054	130,500.00
1246 521110111A1X00101701 0017	Enlace Punto a Punto marca CAMBIUM NETWORKS EPMP FORCE 180 INTEGRATED RADIO Equipos Suscriptores (SU)con antena integrada o conector tipo N,Factura TGZ001625,OPPC 0054	153,572.40
1246 521110111A1X00101701 0018	Enlace Inalámbrico Punto a Punto PTP PTP FORCE 200 MARCA CAMBIUM NETWORKS,SERIES 7686RH01067 Y 7686RJ21173,Factura TGZ001631,OPPC 0054	85,828.40
1246 521110111A1X00101701 0019	Enlace Inalambrico Punto a Punto PTP FORCE 200 MARCA CAMBIUM NETWORKS,SERIES E8SA47985TBL Y E8SF345655N7,Factura TGZ001631,OPPC 0054	64,252.40

GOBIERNO CONSTITUCIONAL DEL ESTADO DE CHIAPAS
SECRETARIADO EJECUTIVO DEL SISTEMA ESTATAL DE SEGURIDAD
PÚBLICA

SISTEMA CONTABLE 2024
RELACIÓN DE BIENES MUEBLES QUE COMPONEN SU PATRIMONIO
Cuenta Pública al 30 de junio de 2024

Página 64 de 67

Hora: 11:56:38a. m.

Fecha: 30/07/2024

Código	Descripción del Bien	Valor en Libros
1246 52111011528C010B1601 0002	Gabinete NEMA,cuerpo gris,cubierta gris para interior y exterior(300x400x160mm),incluye panel TXG3040 TXPRO Fact.1415 de fecha 29 de Enero de 2016,O.P.29 Gab1	320.00
1246 52111011528C010B1601 0010	GPS Portatil,Fact.3431 de fecha 15 de Marzo del 2016,O.P.084 GPS 1	3,500.00
1246 52111011528C010B1601 0011	GPS Portatil,Fact.3431 de fecha 15 de Marzo del 2016,O.P.084 GPS 2	4,544.00
1246 52111011528C010B1601 0012	GPS Portatil,Fact.3431 de fecha 15 de Marzo del 2016,O.P.084 GPS 3	3,500.00
1246 52111011528C010B1601 0037	Caja Nema chica Gabinetes Nema ,Modelo: TXG3040, Marca:HIBOX,Fact. TGZ001558 ,OPPC 527	4,593.60
1246 52111011528C010B1601 0038	Caja Nema grande Gabinete Nema,Modelo:AR-1816-10-CHSC,Marca:FIBOX,Fact. TGZ001558 ,OPPC 527	6,781.36
1246 52111011528C010B1601 0039	Caja Nema mediana Gabinete Nema,Modelo:TXG4050,Marca:TXPRO,Fact. TGZ001558 ,OPPC 527	6,612.00
1246 52111011528C010B1601 0040	Camara de Videoidentificaciòn HIKVISION DS2CD20521,Camara de Video Vigilancia IP Fija Tipo Bala,Fact. TGZ001558 ,OPPC 527 Camara 1	103,820.00
1246 52111011528C010B1601 0041	Camara de Videoidentificaciòn HIKVISION DS2CD20521,Camara de Video Vigilancia IP Fija Tipo Bala,Fact. TGZ001558 ,OPPC 527 Camara 2	103,820.00
1246 52111011528C010B1601 0042	Camara LPR,Marca Genetec Auto Vu escaneado progresivo,Fact. TGZ001558 ,OPPC 527 Camara 1	130,500.00
1246 52111011528C010B1601 0043	Camara LPR,Marca Genetec Auto Vu escaneado progresivo,Fact. TGZ001558 ,OPPC 527 Camara 2	130,500.00
1246 52111011528C010B1601 0044	Enlace Punto a Punto,Marca CAMBIUM NETWORKS EPMP FORCE 180 INTEGRATED RADIO,Fact. TGZ001558 ,OPPC 527	153,572.40
1246 52111011528C010B1601 0045	Caja Nema chica Gabinetes Nema ,Modelo: TXG3040, Marca:HIBOX,TGZ001538 OPPC 468	4,593.60
1246 52111011528C010B1601 0046	Caja Nema grande Gabinete Nema,Modelo:AR-1816-10-CHSC,Marca:FIBOX,TGZ001538 OPPC 468	6,781.36
1246 52111011528C010B1601 0047	Caja Nema mediana Gabinete Nema,Modelo:TXG4050,Marca:TXPRO,TGZ001538 OPPC 468	6,612.00
1246 52111011528C010B1601 0048	Camara de Videoidentificaciòn HIKVISION DS2CD20521,Camara de Video Vigilancia IP Fija Tipo Bala,TGZ001538 OPPC 468	103,820.00
1246 52111011528C010B1601 0049	Camara de Videoidentificaciòn HIKVISION DS2CD20521,Camara de Video Vigilancia IP Fija Tipo Bala,TGZ001538 OPPC 468	103,820.00
1246 52111011528C010B1601 0050	Camara LPR,Marca Genetec Auto Vu escaneado progresivo,TGZ001538 OPPC 468	130,500.00
1246 52111011528C010B1601 0051	Camara LPR,Marca Genetec Auto Vu escaneado progresivo,TGZ001538 OPPC 468	130,500.00
1246 52111011528C010B1601 0052	Enlace Punto a Punto,Marca CAMBIUM NETWORKS EPMP FORCE 180 INTEGRATED RADIO,TGZ001538 OPPC 468	76,786.20
1246 52111011528C010B2201 0002	01 EQUIPO DE VIDEOCONFERENCIA, MARCA LOGITECH, MODELO: GROUP, NÚMERO DE SERIE: 2138LZ51ZZ79, FACTURA: FCH-3642 DE FECHA 13-JULIO-2022.	33,286.20
1246 52111011528C010B2201 0003	01 Antena Lactura RIFD Direccional Frecuencia 928 MHZ Ganancia Minima 7080 Rdio de FrenteHacia Atras 14 DB Minimo	95,749.93
1246 52111021533W01101501 0002	Kit de 4 Radio Portátil Basico,Modelo:TK3000,Marca:KENWOOD,Serie:B4A03674,B4A03679,B4A03680,B4A03681,Fact:F00001453	11,199.97
1246 52111021533W01101501 0003	Cámara de Video Vigilancia Inalambrica IP para Interiores,Modelo:DS-2CD2432F-IW,Marca:HIKVISION,Serie:486415201,Fact:F00001453	2,814.16

GOBIERNO CONSTITUCIONAL DEL ESTADO DE CHIAPAS
SECRETARIADO EJECUTIVO DEL SISTEMA ESTATAL DE SEGURIDAD
PÚBLICA

SISTEMA CONTABLE 2024
RELACIÓN DE BIENES MUEBLES QUE COMPONEN SU PATRIMONIO
Cuenta Pública al 30 de junio de 2024

Página 65 de 67

Hora: 11:56:38a. m.

Fecha: 30/07/2024

Código	Descripción del Bien	Valor en Libros
1246 52111021533W01101501 0004	Cámara de Video Vigilancia Inalambrica IP para Interiores,Modelo:DS-2CD2432F-IW,Marca:HIKVISION,Serie:486415218,Fact:F00001453	2,814.16
1246 52111021533W01101501 0005	Cámara de Video Vigilancia Inalambrica IP para Interiores,Modelo:DS-2CD2432F-IW,Marca:HIKVISION,Serie:486415164,Fact:F00001453	2,814.16
1246 52111021533W01101501 0006	Cámara de Video Vigilancia Inalambrica IP para Interiores,Modelo:DS-2CD2432F-IW,Marca:HIKVISION,Serie:486415228,Fact:F00001453	2,814.16
1246 52111021533W01101501 0007	Cámara de Video Vigilancia Inalambrica IP para Interiores,Modelo:DS-2CD2432F-IW,Marca:HIKVISION,Serie:486415189,Fact:F00001453	2,814.16
1246 52111021533W01101501 0008	Cámara de Video Vigilancia Inalambrica IP para Interiores,Modelo:DS-2CD2432F-IW,Marca:HIKVISION,Serie:486415200,Fact:F00001453	2,814.16
1246 52111021533W01101501 0009	Cámara de Video Vigilancia Inalambrica IP para Interiores,Modelo:DS-2CD2432F-IW,Marca:HIKVISION,Serie:486415177,Fact:F00001453	2,814.16
1246 52111021533W01101501 0010	Cámara de Video Vigilancia Inalambrica IP para Interiores,Modelo:DS-2CD2432F-IW,Marca:HIKVISION,Serie:486415220,Fact:F00001453	2,814.16
1246 52111021533W01101501 0011	Cámara de Video Vigilancia Inalambrica IP para Interiores,Modelo:DS-2CD2432F-IW,Marca:HIKVISION,Serie:486415222,Fact:F00001453	2,814.16
1246 52111021533W01101501 0012	Cámara de Video Vigilancia Inalambrica IP para Interiores,Modelo:DS-2CD2432F-IW,Marca:HIKVISION,Serie:486415223,Fact:F00001453	2,814.16
1246 52111021533W01101501 0013	Cámara de Video Vigilancia Inalambrica IP para Interiores,Modelo:DS-2CD2432F-IW,Marca:HIKVISION,Serie:486415225,Fact:F00001453	2,814.16
1246 52111021533W01101501 0014	Cámara de Video Vigilancia Inalambrica IP para Interiores,Modelo:DS-2CD2432F-IW,Marca:HIKVISION,Serie:486415233,Fact:F00001453	2,814.16
1246 52111021533W01101501 0015	Cámara de Video Vigilancia Inalambrica IP para Interiores,Modelo:DS-2CD2432F-IW,Marca:HIKVISION,Serie:486415207,Fact:F00001453	2,814.16
1246 52111021533W01101501 0016	Cámara de Video Vigilancia Inalambrica IP para Interiores,Modelo:DS-2CD2432F-IW,Marca:HIKVISION,Serie:486415210,Fact:F00001453	2,814.16
1246 52111021533W01101501 0052	Enlace Inalambrico Punto a Punto Radwin 4.9Ghz Interfaz Ethernet 10/100 Base TX-Ethernet RJ45 Factura F339	107,474.00
1246 52111021533W01101501 0053	Enlace Inalambrico Punto a Punto Radwin 4.9Ghz Interfaz Ethernet 10/100 Base TX-Ethernet RJ45 Factura F339	107,474.00
1246 52111021533W01101501 0054	Enlace Inalambrico Punto a Punto Radwin 4.9Ghz Interfaz Ethernet 10/100 Base TX-Ethernet RJ45 Factura F339	107,474.00
1246 52111021533W01101501 0055	Enlace Inalambrico Punto a Punto Radwin 4.9Ghz Interfaz Ethernet 10/100 Base TX-Ethernet RJ45 Factura F339	107,474.00
1246 52111021533W01101501 0056	Enlace Inalambrico Punto a Punto Radwin 4.9Ghz Interfaz Ethernet 10/100 Base TX-Ethernet RJ45 Factura F339	107,474.00
1246 52111021533W01101501 0057	Enlace Inalambrico Punto a Punto Radwin 4.9Ghz Interfaz Ethernet 10/100 Base TX-Ethernet RJ45 Factura F339	107,474.00

SISTEMA CONTABLE 2024
RELACIÓN DE BIENES MUEBLES QUE COMPONEN SU PATRIMONIO
Cuenta Pública al 30 de junio de 2024

Página 66 de 67

Hora: 11:56:38a. m.

Fecha: 30/07/2024

Código	Descripción del Bien	Valor en Libros
1246 52111021533W01101501 0292	Enlace Punto -Multipunto,Sectorizado Marca UBIQUITI,Modelo RCOKET M5,Equipo Suscriptores (SU),FACT.3213 OPCC 711 EPP001	20,474.09
1246 52111021533W01101501 0293	Enlace Punto -Multipunto,Sectorizado Marca UBIQUITI,Modelo RCOKET M5,Equipo Suscriptores (SU),FACT.3213 OPCC 711 EPP002	58,992.80
1246 52111021533W01101501 0295	Cámara de Video Vigilancia,Marca ANPR-NPR,Modelo Dual Módulo de Cámara Monocromática,Serie 14073117,Fact. F404 O.P. 677 y 676.	246,879.00
1246 52111021533W01101501 0296	Cámara de Video Vigilancia,Marca ANPR-NPR,Modelo Dual Módulo de Cámara Monocromática,Serie 14073136,Fact. F404 O.P. 677 y 676.	246,879.00
1246 52111021533W01101501 0297	Cámara de Video Vigilancia,Marca ANPR-NPR,Modelo Dual Módulo de Cámara Monocromática,Serie 12122181,Fact. F404 O.P. 677 y 676.	246,879.00
1246 52111021533W01101501 0298	Cámara de Video Vigilancia,Marca ANPR-NPR,Modelo Dual Módulo de Cámara Monocromática,Serie 14073112,Fact. F404 O.P. 677 y 676.	246,879.00
1246 52111021533W01101501 0299	Cámara de Video Vigilancia,Marca ANPR-NPR,Modelo Dual Módulo de Cámara Monocromática,Serie 14073131,Fact. F404 O.P. 677 y 676.	246,879.00
1246 52111021533W01101501 0300	Cámara de Video Vigilancia,Marca ANPR-NPR,Modelo Dual Módulo de Cámara Monocromática,Serie 14043023,Fact. F404 O.P. 677 y 676.	246,878.96
1246 52111021533W01101701 0136	Enlace Inalámbrico Punto a Punto PTP RADWIN,FACT. TGZ 001667,OPPC 004	110,780.00
1246 52111021533W01101701 0137	Gabinete de uso múltiple tipo nema. DSE,FACT. TGZ 001667,OPPC 004	10,208.00
1246 52111021533W01101701 0412	ANTENA LECTURA RFID DIRECCIONAL,Marca:ASTRON,PEDIDO NO.SESESP/ADQ-P-087-17 a1	23,664.00
1246 52111021533W01101701 0413	ANTENA LECTURA RFID DIRECCIONAL,Marca:ASTRON,PEDIDO NO.SESESP/ADQ-P-087-17 a2	23,664.00
1246 52111021533W01101701 0414	ANTENA LECTURA RFID DIRECCIONAL,Marca:ASTRON,PEDIDO NO.SESESP/ADQ-P-087-17 a3	23,664.00
1246 52111021533W01101701 0415	ANTENA LECTURA RFID DIRECCIONAL,Marca:ASTRON,PEDIDO NO.SESESP/ADQ-P-087-17 a4	23,664.00
1246 52111021533W01101701 0416	ANTENA LECTURA RFID DIRECCIONAL,Marca:ASTRON,PEDIDO NO.SESESP/ADQ-P-087-17 a5	23,664.00
1246 52111021533W01101701 0417	ANTENA LECTURA RFID DIRECCIONAL,Marca:ASTRON,PEDIDO NO.SESESP/ADQ-P-087-17 a6	23,664.00
1246 52111021533W01101701 0418	ANTENA LECTURA RFID DIRECCIONAL,Marca:ASTRON,PEDIDO NO.SESESP/ADQ-P-087-17 a7	23,664.00
1246 52111021533W01101701 0419	ANTENA LECTURA RFID DIRECCIONAL,Marca:ASTRON,PEDIDO NO.SESESP/ADQ-P-087-17 a8	23,664.00
1246 52111021533W01101801 0002	Antena Lectora RFID DIRECCIONAL,Marca ASTRON,Fact.Ant.000305 -1	24,250.00
1246 52111021533W01101801 0003	Antena Lectora RFID DIRECCIONAL,Marca ASTRON,Fact.Ant.000305 -2	24,250.00
1246 52111021533W01101801 0004	Antena Lectora RFID DIRECCIONAL,Marca ASTRON,Fact.Ant.000305 -3	24,250.00
1246 52111021533W01101801 0005	Antena Lectora RFID DIRECCIONAL,Marca ASTRON,Fact.Ant.000305 -4	24,249.99
1246 621110111A1X00101601 0003	Controlador PROSTART PS-30M,TGZ001526 OPPC 442	11,484.00
1246 621110111A1X00101601 0005	Paneles EPCOM,Mod WK-15012,TGZ001526 OPPC 442	78,787.20
1246 621110111A1X00101701 0002	Lote de 6 Baterías Solares Cale 115ah 12v Ciclo Profundo, Factura TGZ001626 OPPC 0055	67,164.00
1246 621110111A1X00101701 0003	Controlador PROSTART PS-30M, Factura TGZ001626 OPPC 0055	11,484.00
1246 621110111A1X00101701 0004	Inversor 12 a 120 samlex pst-12125a, Factura TGZ001626 OPPC 0055	16,356.00
1246 621110111A1X00101701 0005	Lote de 6 PANELES EPCOM MOD. WK-15012, Factura TGZ001626 OPPC 0055	78,787.20
1246 621110111A1X00101701 0006	Lote de 6 Baterías Solares Cale 115ah 12v Ciclo Profundo, Factura TGZ001614 OPPC 0055	67,164.00

GOBIERNO CONSTITUCIONAL DEL ESTADO DE CHIAPAS
SECRETARIADO EJECUTIVO DEL SISTEMA ESTATAL DE SEGURIDAD
PÚBLICA

SISTEMA CONTABLE 2024
RELACIÓN DE BIENES MUEBLES QUE COMPONEN SU PATRIMONIO
Cuenta Pública al 30 de junio de 2024

Página 67 de 67

Hora: 11:56:38a. m.

Fecha: 30/07/2024

Código	Descripción del Bien	Valor en Libros
1246 621110111A1X00101701 0007	Controlador PROSTART PS-30M, Factura TGZ001614 OPPC 0055	11,484.00
1246 621110111A1X00101701 0008	Inversor 12 a 120 samlex pst-12125a, Factura TGZ001614 OPPC 0055	16,356.00
1246 621110111A1X00101701 0009	Lote de 6 PANELES EPCOM MOD. WK-15012, Factura TGZ001614 OPPC 0055	78,787.20
1246 62111011528C00101601 0003	Lote de 6 Baterias Solares Cale 115ah 12v Ciclo Profundo,TGZ001559 ,OPPC 524	67,164.00
1246 62111011528C00101601 0004	Controlador PROSTART PS-30M,TGZ001559 ,OPPC 524	11,484.00
1246 62111011528C00101601 0005	Inversor 12 a 120 samlex pst-12125a,TGZ001559 ,OPPC 524	16,356.00
1246 62111011528C00101601 0006	Paneles EPCOM,Mod WK-15012,TGZ001559 ,OPPC 524	78,787.20
1246 62111011528C00101601 0007	Lote de 6 Baterias Solares Cale 115ah 12v Ciclo Profundo,TGZ001539 ,OPPC 469	67,164.00
1246 62111011528C00101601 0008	Controlador PROSTART PS-30M,TGZ001539 ,OPPC 469	11,484.00
1246 62111011528C00101601 0009	Inversor 12 a 120 samlex pst-12125a,TGZ001539 ,OPPC 469	16,356.00
1246 62111011528C00101601 0010	Paneles EPCOM,Mod WK-15012,TGZ001539 ,OPPC 469	78,786.20
1246 62111021533W01101701 0002	EQUIPO DE GENERACION ELECTRICA, APARATOS Y ACCESORIOS ELÉCTRICO, MARCA DEEP SEA ELECTRONICS / PEDIDO SESESP-ADQ-P-023-17	52,800.00
1246 62111021533W01101701 0007	Planta de Emergencia CUMMINS modelo CS-30, Motor X3.362 • Capacidad de servicio de 30 KVA. Velocidad angular 1800rpm Voltaje nominal de generación de 220127 VCA. • Capacidad de trabajo nominal de 150 El 1000 msnm Serie: MOTOR: • H68961 GENERADOR: • X17E191402	449,999.99
1246 921110111A1X00101701 0001	CONDENSADOR INVERTER MARCA LG, SERIE 706TAZFC6245 Y EVAPORADORA 706TAHQBB849, FACTURA 97 DE FECHA 26-OCTUBRE-2017 OP 489	14,848.26
1246 921110111A1X00101701 0002	CONDENSADOR INVERTER MARCA LG, SERIE 704KACA1F531 Y EVAPORADORA 704KAXV0DM66, FACTURA 97 DE FECHA 26-OCTUBRE-2017 OP 489	33,858.32
1246 921110111A1X00101801 0001	Equipo Aire Acondicionado Mca LG Tipo Mini Split para Site 18000 BTU Modelo VM182C6 Factura 191 Orden Pago 015	24,723.92
1246 921110111A1X00101801 0002	Equipo Aire Acondicionado Mca LG Tipo Mini Split para Site 18000 BTU Modelo VM182C6 Factura 191 Orden Pago 015	24,723.90

**GOBIERNO CONSTITUCIONAL DEL ESTADO DE CHIAPAS
 SECRETARIADO EJECUTIVO DEL SISTEMA ESTATAL DE SEGURIDAD
 PÚBLICA**

**SISTEMA CONTABLE 2024
 RELACIÓN DE BIENES INMUEBLES QUE COMPONEN SU PATRIMONIO
 Cuenta Pública al 30 de junio de 2024**

Página 1 de 1
 Hora: 11:56:51a. m.
 Fecha: 30/07/2024

Código	Descripción del Bien	Valor en Libros
1231	Terrenos	25,747,146.00
1231 12111011747Z00101701 0003	211-110 SECRETARIADO EJECUTIVO DEL SISTEMA ESTATAL DE SEGURIDAD PUBLICA/PREDIO URBANO (CLAVE CATASTRAL 0101000147512001/FOLIO:CVF-/944072/2024)	25,747,146.00
1233	Edificios no Habitacionales	28,673,633.64
1233 12111011528C00101901 0002	Mejoramiento y/o Ampliación de las Instalaciones en la Azotea y Barda Perimetral del SESESP.	1,204,929.44
1233 12111011528C010B2201 0002	Mejoramiento y/o Ampliación del Área del Estacionamiento Principal en las Instalaciones del SESESP	2,698,088.24
1233 12111021533W01101301 0009	Mejoramiento de Edificio del Consejo Estatal de Seguridad Pública	1,222,500.00
1233 12111021533W01101301 0010	Consejo Estatal de Seguridad Publica Bodega	2,355,687.91
1233 12111021533W01101401 0009	Mejoramiento de Edificio del Consejo Estatal de Seguridad Pública	12,223,869.63
1233 12111021533W01101501 0009	Mejoramiento de Edificio del Consejo Estatal de Seguridad Pública	7,628,513.43
1233 12111021533W01101701 0009	Mejoramiento en el Edificio del Secretariado Ejecutivo del Sistema Estatal de Seguridad Pública (Domo)	1,340,044.99

GOBIERNO CONSTITUCIONAL DEL ESTADO DE CHIAPAS
SECRETARIADO EJECUTIVO DEL SISTEMA ESTATAL DE SEGURIDAD
PÚBLICA

SISTEMA CONTABLE 2024
RELACIÓN DE ACTIVOS INTANGIBLES QUE COMPONEN SU PATRIMONIO
Cuenta Pública al 30 de junio de 2024

Página 1 de 3

Hora: 11:57:02a. m.

Fecha: 30/07/2024

Código	Descripción del Bien	Valor en Libros
1251	Software	3,813,880.71
1251 10900121533I01102301 0002	01 Licencia Marca MOVE Vitalicia del Software Integral de Lectura de Constancias de Inscripción para Puntos de Monitoreo Contrato Número CV/77/2023 OP0024	153,559.64
1251 10900121533I01102301 0003	01 Licencia Marca MOVE Vitalicia del Software Integral de Lectura de Constancias de Inscripción para Puntos de Monitoreo Contrato Número CV/77/2023 OP0024	153,559.64
1251 10900121533I01102301 0004	01 Licencia Marca MOVE Vitalicia del Software Integral de Lectura de Constancias de Inscripción para Puntos de Monitoreo Contrato Número CV/77/2023 OP0024	153,559.64
1251 10900121533I01102301 0005	01 Licencia Marca MOVE Vitalicia del Software Integral de Lectura de Constancias de Inscripción para Puntos de Monitoreo Contrato Número CV/77/2023 OP0024	153,559.64
1251 10900121533I01102301 0006	01 Licencia Marca MOVE Vitalicia del Software Integral de Lectura de Constancias de Inscripción para Puntos de Monitoreo Contrato Número CV/77/2023 OP0024	153,559.64
1251 10900121533I01102301 0007	01 Licencia Marca MOVE Vitalicia del Software Integral de Lectura de Constancias de Inscripción para Puntos de Monitoreo Contrato Número CV/77/2023 OP0024	153,559.64
1251 10900121533I01102301 0008	01 Licencia Marca MOVE Vitalicia del Software Integral de Lectura de Constancias de Inscripción para Puntos de Monitoreo Contrato Número CV/77/2023 OP0024	153,559.64
1251 10900121533I01102301 0009	01 Licencia Marca MOVE Vitalicia del Software Integral de Lectura de Constancias de Inscripción para Puntos de Monitoreo Contrato Número CV/77/2023 OP0024	153,559.64
1251 10900121533I01102301 0010	01 Licencia Marca MOVE Vitalicia del Software Integral de Lectura de Constancias de Inscripción para Puntos de Monitoreo Contrato Número CV/77/2023 OP0024	153,559.64
1251 10900121533I01102301 0011	01 Licencia Marca MOVE Vitalicia del Software Integral de Lectura de Constancias de Inscripción para Puntos de Monitoreo Contrato Número CV/77/2023 OP0024	153,559.64
1251 10900121533I01102301 0012	01 Licencia Marca MOVE Vitalicia del Software Integral de Lectura de Constancias de Inscripción para Puntos de Monitoreo Contrato Número CV/77/2023 OP0024	153,559.64
1251 10900121533I01102301 0013	01 Licencia Marca MOVE Vitalicia del Software Integral de Lectura de Constancias de Inscripción para Puntos de Monitoreo Contrato Número CV/77/2023 OP0024	153,559.64
1251 121110111A1X00100801 0001	Software MICROSOFT OFFICE 2007 Serie: S/S Fact. 1265-1267 Patrimonio: 2100108000259	3,450.00
1251 121110111A1X00100801 0002	Software MICROSOFT OFFICE 2007 Serie: S/S Fact. 1265-1267 Patrimonio: 2100108000260	3,450.00
1251 121110111A1X00100801 0003	Software MICROSOFT OFFICE 2007 Serie: S/S Fact. 1265-1267 Patrimonio: 2100108000261	3,450.00
1251 121110111A1X00100901 0001	Software MICROSOFT SMALL BUSSINES 2007 Serie: S/S Fact: 4634-4637 Patrimonio: 2560009000849	3,795.50
1251 121110111A1X00100901 0002	Software MICROSOFT SMALL BUSSINES 2007 Serie: S/S Fact: 4634-4637 Patrimonio: 2560009000850	3,795.50
1251 121110111A1X00101201 0001	Eset Nod32 Antivirus Business Edition V4.2	35,371.26
1251 121110111A1X00101301 0003	Eset Endpoint Security	52,632.87

GOBIERNO CONSTITUCIONAL DEL ESTADO DE CHIAPAS
SECRETARIADO EJECUTIVO DEL SISTEMA ESTATAL DE SEGURIDAD
PÚBLICA

SISTEMA CONTABLE 2024
RELACIÓN DE ACTIVOS INTANGIBLES QUE COMPONEN SU PATRIMONIO
Cuenta Pública al 30 de junio de 2024

Página 2 de 3

Hora: 11:57:02a. m.

Fecha: 30/07/2024

Código	Descripción del Bien	Valor en Libros
1251 12111011528C01002101 0002	01 Software MS Oficce Licenciamiento Home and Busines en español Incluye:Word, Excel, Power Point, Outlook y One Note. Folio 3367-A	6,944.92
1251 12111011528C01002101 0003	01 Software MS Oficce Licenciamiento Home and Busines en español Incluye:Word, Excel, Power Point, Outlook y One Note. Folio 3367-A	6,944.92
1251 12111011528C01002101 0004	01 Software MS Oficce Licenciamiento Home and Busines en español Incluye:Word, Excel, Power Point, Outlook y One Note. Folio 3367-A	6,944.92
1251 12111011528C01002101 0005	01 Software MS Oficce Licenciamiento Home and Busines en español Incluye:Word, Excel, Power Point, Outlook y One Note. Folio 3367-A	6,944.92
1251 12111011528C010B2201 0002	01 Licencia Move Repuve Licencia Vitalicia del Software para Puntos de Monitoreo Vehicular	408,675.28
1251 121110191A1X00100301 0001	Software Mca. COREL, Mod. VERSION 11, Serie S/S	1,325.00
1251 121110191A1X00100301 0002	Software Mca. MICROSOFT, Mod. .NET, Serie S/S	1,500.00
1251 121110191A1X00100301 0003	Software Mca. ADOBE, Mod. VERSION 7, Serie S/S	11,700.00
1251 121110191A1X00100301 0004	Software Mca. CRISTAL DE, Mod. VERSION 9, Serie S/S	2,050.00
1251 121110191A1X00100301 0005	2560011000251 Software ESET SMART SECURITY BUSINESS S/S FACT230	1,789.56
1251 121110191A1X00100701 0047	Software Marca:MICROSOFT; Modelo:MS OFFICE 2007; Serie:S/S	4,588.50
1251 121110191A1X00100701 0048	Software Marca:MICROSOFT; Modelo:MS OFFICE 2007; Serie:S/S	4,588.50
1251 121110191A1X00100701 0049	Software Marca:MICROSOFT; Modelo:MS OFFICE 2007; Serie:S/S	4,588.50
1251 121110191A1X00100701 0050	Software Marca:MICROSOFT; Modelo:MS OFFICE 2007; Serie:S/S	4,588.50
1251 121110191A1X00100701 0051	Software Marca:MICROSOFT; Modelo:MS OFFICE 2007; Serie:S/S	4,588.50
1251 121110191A1X00100701 0132	Software Marca:MICROSOFT; Modelo:S/M; Serie:S/S	3,182.08
1251 121110191A1X00100701 0133	Software Marca:MICROSOFT; Modelo:S/M; Serie:S/S	3,182.08
1251 121110191A1X00100801 0001	Software Marca Microsoft modelo 2007	3,450.00
1251 121110191A1X00100801 0002	Software Marca Microsoft modelo 2007	3,450.00
1251 121110191A1X00100801 0003	Software Marca Microsoft modelo 2007	3,450.00
1251 121110191A1X00100801 0026	Software Marca:MICROSOFT; Modelo:2007; Serie:S/S	3,013.00
1251 121110191A1X00100801 0027	Software Marca:MICROSOFT; Modelo:2007; Serie:S/S	3,013.00
1251 121110191A1X00100801 0028	Software Marca:MICROSOFT; Modelo:2007; Serie:S/S	3,013.00
1251 121110191A1X00100801 0029	Software Marca:MICROSOFT; Modelo:2007; Serie:S/S	1,506.50
1251 121110191A1X00100801 0030	Software Marca:MICROSOFT; Modelo:2007; Serie:S/S	3,013.00
1251 121110191A1X00100801 0031	Software Marca:MICROSOFT; Modelo:2007; Serie:S/S	3,013.00
1251 121110191A1X00100801 0032	Software Marca:MICROSOFT; Modelo:2007; Serie:S/S	3,013.00
1251 121110191A1X00100801 0033	Software Marca:MICROSOFT; Modelo:2007; Serie:S/S	3,013.00
1251 121110191A1X00100801 0042	Software Marca:MICROSOFT; Modelo:2007; Serie:S/S	3,013.00
1251 121110191A1X00100801 0043	Software Marca:MICROSOFT; Modelo:2007; Serie:S/S	3,013.00
1251 121110191A1X00100801 0044	Software Marca:MICROSOFT; Modelo:2007; Serie:S/S	3,013.00
1251 121110191A1X00100801 0045	Software Marca:MICROSOFT; Modelo:2007; Serie:S/S	3,013.00
1251 121110191A1X00100801 0046	Software Marca:MICROSOFT; Modelo:2007; Serie:S/S	3,013.00
1251 121110191A1X00100801 0047	Software Marca:MICROSOFT; Modelo:2007; Serie:S/S	3,013.00
1251 121110191A1X00100801 0048	Software Marca:MICROSOFT; Modelo:2007; Serie:S/S	3,013.00
1251 121110191A1X00100801 0049	Software Marca:MICROSOFT; Modelo:2007; Serie:S/S	3,013.00
1251 121110191A1X00100801 0050	Software Marca:MICROSOFT; Modelo:2007; Serie:S/S	3,013.00
1251 121110191A1X00100801 0051	Software Marca:MICROSOFT; Modelo:2007; Serie:S/S	3,013.00
1251 121110191A1X00100801 0110	Software Marca:MICROSOFT; Modelo:2007; Serie:-S/S	3,243.00

GOBIERNO CONSTITUCIONAL DEL ESTADO DE CHIAPAS
SECRETARIADO EJECUTIVO DEL SISTEMA ESTATAL DE SEGURIDAD
PÚBLICA

SISTEMA CONTABLE 2024
RELACIÓN DE ACTIVOS INTANGIBLES QUE COMPONEN SU PATRIMONIO
Cuenta Pública al 30 de junio de 2024

Página 3 de 3

Hora: 11:57:02a. m.

Fecha: 30/07/2024

Código	Descripción del Bien	Valor en Libros
1251 121110191A1X00100801 0111	Software Marca:MICROSOFT; Modelo:2007; Serie:-S/S	3,243.00
1251 121110191A1X00100801 0112	Software Marca:MICROSOFT; Modelo:2007; Serie:-S/S	3,243.00
1251 121110191A1X00100801 0113	Software Marca:MICROSOFT; Modelo:2007; Serie:-S/S	3,243.00
1251 121110191A1X00100801 0114	Software Marca:MICROSOFT; Modelo:2007; Serie:-S/S	3,243.00
1251 121110191A1X00100801 0115	Software Marca:MICROSOFT; Modelo:2007; Serie:S/S	1,506.50
1251 12111021533I01102201 0002	01 Licencia Move Repuve Licencia Vitalicia del Software para Puntos de Monitoreo Vehicular	994,924.72
1251 12111021533W01101601 0002	Software de reconocimiento de placas automático,Factura:TGZ001486 de fecha 28 de Julio del 2016,O.P.049.	305,370.00
1252	Patentes, Marcas y Derechos	361,480.36
1252 121110111A1X00101001 0001	Actualizacion de Release de Servidor de Comunicacion	361,480.36
1254	Licencias	457,705.00
1254 10900121533I01102301 0002	01 Licencia (Antivirus) Kaspersky Small Office Security Licenciamiento Corporativo Clave Prodserv 81112300 Factura A-58 Orden de Pago 0037	131,900.00
1254 10900121533I01102301 0009	01 Licencia (Antivirus) Kaspersky Small Office Security Licenciamiento Corporativo Plataforma Windows Clave Prodserv 81112300 Factura A-59 Orden de Pago 0038	37,600.00
1254 121110111A1X00101701 0002	Licencia GENETEC ADVANTAGE, Fact.TGZ001629 ,OPPC 0056	166,460.00
1254 12111011528C010B2201 0003	01 Licencia para uso gubernamental en español, incluye: Word, Excel y Power Point; licencia de uso permanente para Windows media de intalación electronica, Folio:4122-A de fecha 23/12/2022.	20,793.00
1254 12111021533I01102201 0003	01 Licencia Corporativo 50 Usuarios Plataforma Windows Marca Kaspersky Clave Producto 43233205	23,200.00
1254 12111021533W01101901 0002	Licencia Antivirus Mca. ESET Mod. ENDPOINT ADVANCED 150 Usuarios Plataforma Windows Factura 141M OP. 024 23/12/2019	69,400.00
1254 12111021533W01102101 0003	01 LICENCIA SISTEMA DE CONTROL DE ASISTENCIA PROSQL/200 FOLIO 3343-A ORDEN DE PAGO 0026	8,352.00