

**SISTEMA CONTABLE 2024**  
**ESTADO DE SITUACIÓN FINANCIERA**  
**AL 30 DE JUNIO DEL 2024**  
 (Cifras en Pesos)

Concepto	2024	2023	Concepto	2024	2023
<b>ACTIVO</b>			<b>PASIVO</b>		
<i>Activo Circulante</i>			<i>Pasivo Circulante</i>		
Efectivo y Equivalentes	31,116,098.51	49,849,804.92	Cuentas por Pagar a Corto Plazo	391,864.27	13,611,988.05
Derechos a Recibir Efectivo o Equivalentes	0.00	0.00	Documentos por Pagar a Corto Plazo	0.00	0.00
Derechos a Recibir Bienes o Servicios	0.00	0.00	Porción a Corto Plazo de la Deuda Pública a Largo Plazo	0.00	0.00
Inventarios	0.00	0.00	Títulos y Valores a Corto Plazo	0.00	0.00
Almacenes	0.00	0.00	Pasivos Diferidos a Corto Plazo	0.00	0.00
Estimación por Pérdida o Deterioro de Activos Circulantes	0.00	0.00	Fondos y Bienes de Terceros en Garantía y/o Administración a Corto Plazo	0.00	0.00
Otros Activos Circulantes	0.00	0.00	Provisiones a Corto Plazo	0.00	0.00
<b>Total de Activos Circulantes</b>	<b>31,116,098.51</b>	<b>49,849,804.92</b>	Otros Pasivos a Corto Plazo	11,490,280.85	17,812,677.98
<i>Activo No Circulante</i>			<b>Total de Pasivos Circulantes</b>	<b>11,882,145.12</b>	<b>31,424,666.03</b>
Inversiones Financieras a Largo Plazo	0.00	0.00	<i>Pasivo No Circulante</i>		
Derechos a Recibir Efectivo o Equivalentes a Largo Plazo	77,665,234.86	83,871,367.13	Cuentas por Pagar a Largo Plazo	0.00	0.00
Bienes Inmuebles, Infraestructura y Construcciones en Proceso	54,605,711.99	143,945,920.98	Documentos por Pagar a Largo Plazo	0.00	0.00
Bienes Muebles	8,402,694.22	8,397,839.62	Deuda Pública a Largo Plazo	0.00	0.00
Activos Intangibles	76,432.98	76,432.98	Pasivos Diferidos a Largo Plazo	83,231,610.44	89,437,742.71
Depreciación, Deterioro y Amortización Acumulada de Bienes	(7,824,531.26)	(7,824,531.26)	Fondos y Bienes de Terceros en Garantía y/o Administración a Largo Plazo	12,548,164.40	12,304,129.24
Activos Diferidos	4,589,631.33	4,589,631.33	Provisiones a Largo Plazo	0.00	0.00
Estimación por Pérdida o Deterioro de Activos no Circulantes	0.00	0.00	<b>Total de Pasivos No Circulantes</b>	<b>95,779,774.84</b>	<b>101,741,871.95</b>
Otros Activos no Circulantes	418,999.00	418,999.00	<b>Total del Pasivo</b>	<b>107,661,919.96</b>	<b>133,166,537.98</b>
<b>Total de Activos No Circulantes</b>	<b>137,934,173.12</b>	<b>233,475,659.78</b>	<b>HACIENDA PÚBLICA / PATRIMONIO</b>		
<b>Total del Activo</b>	<b>169,050,271.63</b>	<b>283,325,464.70</b>	<i>Hacienda Pública/Patrimonio Contribuido</i>	1,130,756.00	1,130,756.00
			Aportaciones	0.00	0.00
			Donaciones de Capital	1,130,756.00	1,130,756.00
			Actualización de la Hacienda Pública/Patrimonio	0.00	0.00
			<i>Hacienda Pública/Patrimonio Generado</i>	60,257,595.67	149,028,170.72
			Resultados del Ejercicio (Ahorro/Desahorro)	1,793,392.70	90,462,665.04
			Resultados de Ejercicios Anteriores	58,464,202.97	58,565,505.68
			Revalúos	0.00	0.00
			Reservas	0.00	0.00
			Rectificaciones de Resultados de Ejercicios Anteriores	0.00	0.00
			<i>Exceso o Insuficiencia en la Actualización de la Hacienda Pública/Patrimonio</i>	0.00	0.00
			Resultado por Posición Monetaria	0.00	0.00
			Resultado por Tenencia de Activos no Monetarios	0.00	0.00
			<b>Total Hacienda Pública/Patrimonio</b>	<b>61,388,351.67</b>	<b>150,158,926.72</b>
			<b>Total del Pasivo y Hacienda Pública/Patrimonio</b>	<b>169,050,271.63</b>	<b>283,325,464.70</b>

**SISTEMA CONTABLE 2024**  
**ESTADO DE ACTIVIDADES**  
**DEL 1o. DE ENERO AL 30 DE JUNIO DE 2024**  
 (Cifras en Pesos)

Concepto	2024	2023
<b>INGRESOS Y OTROS BENEFICIOS</b>		
<i>Ingresos de Gestión</i>	<b>0.00</b>	<b>0.00</b>
Impuestos	0.00	0.00
Cuotas y Aportaciones de Seguridad Social	0.00	0.00
Contribuciones de Mejoras	0.00	0.00
Derechos	0.00	0.00
Productos	0.00	0.00
Aprovechamientos	0.00	0.00
Ingresos por Venta de Bienes y Prestación de Servicios	0.00	0.00
<i>Participaciones, Aportaciones, Convenios, Incentivos Derivados de la Colaboración Fiscal, Fondos Distintos de Aportaciones, Transferencias, Asignaciones, Subsidios y Subvenciones, y Pensiones y Jubilaciones</i>	<b>17,823,679.32</b>	<b>174,471,221.01</b>
Participaciones, Aportaciones, Convenios, Incentivos Derivados de la Colaboración Fiscal y Fondos Distintos de Aportaciones	0.00	0.00
Transferencias, Asignaciones, Subsidios y Subvenciones, y Pensiones y Jubilaciones	17,823,679.32	174,471,221.01
<i>Otros Ingresos y Beneficios</i>	<b>47.36</b>	<b>31.13</b>
Ingresos Financieros	0.00	0.00
Incremento por Variación de Inventarios	0.00	0.00
Disminución del Exceso de Estimaciones por Pérdida o Deterioro u Obsolescencia	0.00	0.00
Disminución del Exceso de Provisiones	0.00	0.00
Otros Ingresos y Beneficios Varios	47.36	31.13
<b>Total de Ingresos y Otros Beneficios</b>	<b>17,823,726.68</b>	<b>174,471,252.14</b>
<b>GASTOS Y OTRAS PÉRDIDAS</b>		
<i>Gastos de Funcionamiento</i>	<b>16,025,479.38</b>	<b>35,682,595.24</b>
Servicios Personales	11,450,541.04	27,469,237.82
Materiales y Suministros	900,694.38	2,605,917.41
Servicios Generales	3,674,243.96	5,607,440.01
<i>Transferencias, Asignaciones, Subsidios y Otras Ayudas</i>	<b>0.00</b>	<b>47,786,675.87</b>
Transferencias Internas y Asignaciones al Sector Público	0.00	0.00
Transferencias al Resto del Sector Público	0.00	0.00
Subsidios y Subvenciones	0.00	464,417.66
Ayudas Sociales	0.00	47,322,258.21
Pensionamientos y Jubilaciones	0.00	0.00
Transferencias a Fideicomisos, Mandatos y Contratos Análogos	0.00	0.00
Transferencias a la Seguridad Social	0.00	0.00
Donativos	0.00	0.00
Transferencias al Exterior	0.00	0.00
<i>Participaciones y Aportaciones</i>	<b>0.00</b>	<b>0.00</b>
Participaciones	0.00	0.00
Aportaciones	0.00	0.00
Convenios	0.00	0.00
<i>Intereses, Comisiones y Otros Gastos de la Deuda Pública</i>	<b>0.00</b>	<b>0.00</b>
Intereses de la Deuda Pública	0.00	0.00
Comisiones de la Deuda Pública	0.00	0.00
Gastos de la Deuda Pública	0.00	0.00
Costo por Coberturas	0.00	0.00
Apoyos Financieros	0.00	0.00
<i>Otros Gastos y Pérdidas Extraordinarias</i>	<b>4,854.60</b>	<b>539,315.99</b>
Estimaciones, Depreciaciones, Deterioros, Obsolescencia y Amortizaciones	0.00	428,129.98
Provisiones	0.00	0.00
Disminución de Inventarios	0.00	0.00
Otros Gastos	4,854.60	111,186.01
<i>Inversión Pública</i>	<b>0.00</b>	<b>0.00</b>
Inversión Pública no Capitalizable	0.00	0.00
<b>Total de Gastos y Otras Pérdidas</b>	<b>16,030,333.98</b>	<b>84,008,587.10</b>
<b>Resultados del Ejercicio (Ahorro/Desahorro)</b>	<b>1,793,392.70</b>	<b>90,462,665.04</b>

**SISTEMA CONTABLE 2024**  
**ESTADO DE VARIACIÓN EN LA HACIENDA PÚBLICA**  
**DEL 01 DE ENERO AL 30 DE JUNIO DE 2024**

(Cifras en Pesos)

Página 1 de 1

Fecha: 23/07/2024

Concepto	Hacienda Pública / Patrimonio Contribuido	Hacienda Pública / Patrimonio Generado de Ejercicios Anteriores	Hacienda Pública / Patrimonio Generado del Ejercicio	Exceso o Insuficiencia en la Actualización de la Hacienda Pública/Patrimonio	Total
Hacienda Pública / Patrimonio Contribuido Neto de 2023	1,130,756.00				1,130,756.00
Aportaciones	0.00				0.00
Donaciones de Capital	1,130,756.00				1,130,756.00
Actualización de la Hacienda Pública/Patrimonio	0.00				0.00
Hacienda Pública / Patrimonio Generado Neto de 2023		58,565,505.68	90,462,665.04		149,028,170.72
Resultados del Ejercicio (Ahorro/Desahorro)			90,462,665.04		90,462,665.04
Resultado de Ejercicios Anteriores		58,565,505.68			58,565,505.68
Revalúos		0.00			0.00
Reservas		0.00			0.00
Rectificaciones de Resultados de Ejercicios Anteriores		0.00			0.00
<b>Exceso o Insuficiencia en la Actualización de la Hacienda Pública / Patrimonio Neto de 2023</b>				0.00	0.00
Resultado por Posición Monetaria				0.00	0.00
Resultado por Tenencia de Activos no Monetarios				0.00	0.00
<b>Hacienda Pública / Patrimonio Neto Final de 2023</b>	<b>1,130,756.00</b>	<b>58,565,505.68</b>	<b>90,462,665.04</b>	<b>0.00</b>	<b>150,158,926.72</b>
<b>Cambios en la Hacienda Pública / Patrimonio Contribuido</b>					
Neto de 2024	0.00				0.00
Aportaciones	0.00				0.00
Donaciones de Capital	0.00				0.00
Actualización de la Hacienda Pública/Patrimonio	0.00				0.00
<b>Variaciones de la Hacienda Pública / Patrimonio Generado</b>					
Neto de 2024		(101,302.71)	(88,669,272.34)		(88,770,575.05)
Resultados del Ejercicio (Ahorro/Desahorro)			1,793,392.70		1,793,392.70
Resultados de Ejercicios Anteriores		(101,302.71)	(90,462,665.04)		(90,563,967.75)
Revalúos			0.00		0.00
Reservas			0.00		0.00
Rectificaciones de Resultados de Ejercicios Anteriores			0.00		0.00
<b>Cambios en el Exceso o Insuficiencia en la Actualización de la Hacienda Pública / Patrimonio Neto de 2024</b>				0.00	0.00
Resultado por Posición Monetaria				0.00	0.00
Resultado por Tenencia de Activos no Monetarios				0.00	0.00
<b>Hacienda Pública / Patrimonio Neto Final de 2024</b>	<b>1,130,756.00</b>	<b>58,464,202.97</b>	<b>1,793,392.70</b>	<b>0.00</b>	<b>61,388,351.67</b>

**SISTEMA CONTABLE 2024  
 ESTADO DE CAMBIOS EN LA SITUACIÓN FINANCIERA  
 DEL 1o. DE ENERO AL 30 DE JUNIO DE 2024  
 (Cifras en Pesos)**

Página 1 de 1

Fecha: 23/07/2024

Concepto	Origen	Aplicación
<b>ACTIVO</b>	<b>114,280,047.67</b>	<b>4,854.60</b>
<b>Activo Circulante</b>	<b>18,733,706.41</b>	<b>0.00</b>
Efectivo y Equivalentes	18,733,706.41	0.00
Derechos a Recibir Efectivo o Equivalentes	0.00	0.00
Derechos a Recibir Bienes o Servicios	0.00	0.00
Inventarios	0.00	0.00
Almacenes	0.00	0.00
Estimación por Pérdida o Deterioro de Activos Circulantes	0.00	0.00
Otros Activos Circulantes	0.00	0.00
<b>Activo No Circulante</b>	<b>95,546,341.26</b>	<b>4,854.60</b>
Inversiones Financieras a Largo Plazo	0.00	0.00
Derechos a Recibir Efectivo o Equivalentes a Largo Plazo	6,206,132.27	0.00
Bienes Inmuebles, Infraestructura y Construcciones en Proceso	89,340,208.99	0.00
Bienes Muebles	0.00	4,854.60
Activos Intangibles	0.00	0.00
Depreciación, Deterioro y Amortización Acumulada de Bienes	0.00	0.00
Activos Diferidos	0.00	0.00
Estimación por Pérdida o Deterioro de Activos no Circulantes	0.00	0.00
Otros Activos no Circulantes	0.00	0.00
<b>PASIVO</b>	<b>244,035.16</b>	<b>25,748,653.18</b>
<b>Pasivo Circulante</b>	<b>0.00</b>	<b>19,542,520.91</b>
Cuentas por Pagar a Corto Plazo	0.00	13,220,123.78
Documentos por Pagar a Corto Plazo	0.00	0.00
Porción a Corto Plazo de la Deuda Pública a Largo Plazo	0.00	0.00
Títulos y Valores a Corto Plazo	0.00	0.00
Pasivos Diferidos a Corto Plazo	0.00	0.00
Fondos y Bienes de Terceros en Garantía y/o Administración a Corto Plazo	0.00	0.00
Provisiones a Corto Plazo	0.00	0.00
Otros Pasivos a Corto Plazo	0.00	6,322,397.13
<b>Pasivo No Circulante</b>	<b>244,035.16</b>	<b>6,206,132.27</b>
Cuentas a Pagar a Largo Plazo	0.00	0.00
Documentos por Pagar a Largo Plazo	0.00	0.00
Deuda Pública a Largo Plazo	0.00	0.00
Pasivos Diferidos a Largo Plazo	0.00	6,206,132.27
Fondos y Bienes de Terceros en Garantía y/o Administración a Largo Plazo	244,035.16	0.00
Provisiones a Largo Plazo	0.00	0.00
<b>HACIENDA PÚBLICA/PATRIMONIO</b>	<b>0.00</b>	<b>88,770,575.05</b>
<b>Hacienda Pública/Patrimonio Contribuido</b>	<b>0.00</b>	<b>0.00</b>
Aportaciones	0.00	0.00
Donaciones de Capital	0.00	0.00
Actualización de la Hacienda Pública/Patrimonio	0.00	0.00
<b>Hacienda Pública/Patrimonio Generado</b>	<b>0.00</b>	<b>88,770,575.05</b>
Resultados del Ejercicio (Ahorro/Desahorro)	0.00	88,669,272.34
Resultados de Ejercicios Anteriores	0.00	101,302.71
Revalúos	0.00	0.00
Reservas	0.00	0.00
Rectificaciones de Resultados de Ejercicios Anteriores	0.00	0.00
<b>Exceso o Insuficiencia en la Actualización de la Hacienda Pública/Patrimonio</b>	<b>0.00</b>	<b>0.00</b>
Resultado por Posición Monetaria	0.00	0.00
Resultado por Tenencia de Activos no Monetarios	0.00	0.00

**SISTEMA CONTABLE 2024**  
**ESTADO DE FLUJOS DE EFECTIVO**  
**DEL 01 DE ENERO AL 30 DE JUNIO DE 2024**  
 (Cifras en Pesos)

Página 1 de 2

Fecha: 23/07/2024

Concepto	2024	2023
<b>Flujos de Efectivo de las Actividades de Operación</b>		
<b>Origen</b>	<b>17,823,726.68</b>	<b>174,471,252.14</b>
Impuestos	0.00	0.00
Cuotas y Aportaciones de Seguridad Social	0.00	0.00
Contribuciones de Mejoras	0.00	0.00
Derechos	0.00	0.00
Productos	0.00	0.00
Aprovechamientos	0.00	0.00
Ingresos por Venta de Bienes y Prestación de Servicios	0.00	0.00
Participaciones, Aportaciones, Convenios, Incentivos Derivados de la Colaboración Fiscal y Fondos Distintos de Aportaciones	0.00	0.00
Transferencias, Asignaciones, Subsidios y Subvenciones, y Pensiones y Jubilaciones	0.00	0.00
Otros Orígenes de Operación	17,823,726.68	174,471,252.14
<b>Aplicación</b>	<b>16,030,333.98</b>	<b>84,008,587.10</b>
Servicios Personales	11,450,541.04	27,469,237.82
Materiales y Suministros	900,694.38	2,605,917.41
Servicios Generales	3,674,243.96	5,607,440.01
Transferencias Internas y Asignaciones al Sector Público	0.00	0.00
Transferencias al Resto del Sector Público	0.00	0.00
Subsidios y Subvenciones	0.00	464,417.66
Ayudas Sociales	0.00	47,322,258.21
Pensiones y Jubilaciones	0.00	0.00
Transferencias a Fideicomisos, Mandatos y Contratos Análogos	0.00	0.00
Transferencias a la Seguridad Social	0.00	0.00
Donativos	0.00	0.00
Transferencias al Exterior	0.00	0.00
Participaciones	0.00	0.00
Aportaciones	0.00	0.00
Convenios	0.00	0.00
Otras Aplicaciones de Operación	4,854.60	539,315.99
<b>Flujos Netos de Efectivo de las Actividades de Operación</b>	<b>1,793,392.70</b>	<b>90,462,665.04</b>
<b>Flujos de Efectivo de las Actividades de Inversión</b>		
<b>Origen</b>	<b>95,546,341.26</b>	<b>21,159,979.64</b>
Bienes Inmuebles, Infraestructura y Construcciones en Proceso	89,340,208.99	0.00
Bienes Muebles	0.00	0.00
Otros Orígenes de Inversión	6,206,132.27	21,159,979.64
<b>Aplicación</b>	<b>90,568,822.35</b>	<b>102,478,251.54</b>
Bienes Inmuebles, Infraestructura y Construcciones en Proceso	0.00	98,079,938.01
Bienes Muebles	4,854.60	209,158.79
Otras Aplicaciones de Inversión	90,563,967.75	4,189,154.74
<b>Flujos Netos de Efectivo de las Actividades de Inversión</b>	<b>4,977,518.91</b>	<b>(81,318,271.90)</b>
<b>Flujos de Efectivo de las Actividades de Financiamiento</b>		
<b>Origen</b>	<b>244,035.16</b>	<b>18,181,044.34</b>
Endeudamiento Neto	0.00	0.00
Interno	0.00	0.00
Externo	0.00	0.00
Otros Orígenes de Financiamiento	244,035.16	18,181,044.34
<b>Aplicación</b>	<b>25,748,653.18</b>	<b>15,798,203.01</b>
Servicios de la Deuda	0.00	0.00
Interno	0.00	0.00
Externo	0.00	0.00
Otras Aplicaciones de Financiamiento	25,748,653.18	15,798,203.01
<b>Flujos Netos de Efectivo por Actividades de Financiamiento</b>	<b>(25,504,618.02)</b>	<b>2,382,841.33</b>
<b>Incremento/Disminución Neta en el Efectivo y Equivalentes al Efectivo</b>	<b>(18,733,706.41)</b>	<b>11,527,234.47</b>
<b>Efectivo y Equivalentes al Efectivo al Inicio del Ejercicio</b>	<b>49,849,804.92</b>	<b>38,322,570.45</b>
<b>Efectivo y Equivalentes al Efectivo al Final del Ejercicio</b>	<b>31,116,098.51</b>	<b>49,849,804.92</b>



**GOBIERNO CONSTITUCIONAL DEL ESTADO DE CHIAPAS  
PROMOTORA DE VIVIENDA CHIAPAS**

**SISTEMA CONTABLE 2024  
ESTADO DE FLUJOS DE EFECTIVO  
DEL 01 DE ENERO AL 30 DE JUNIO DE 2024  
(Cifras en Pesos)**

Concepto	2024	2023
----------	------	------

**SISTEMA CONTABLE 2024**  
**ESTADO ANALITICO DEL ACTIVO**  
**DEL 01 DE ENERO AL 30 DE JUNIO DEL 2024**

(Cifras en Pesos)

Página 1 de 1

Fecha: 23/07/2024

Concepto	Saldo Inicial	Cargos del Período	Abonos del Período	Saldo Final	Variación del Período
<b>ACTIVO</b>	<b>283,325,464.70</b>	<b>70,055,880.98</b>	<b>184,331,074.05</b>	<b>169,050,271.63</b>	<b>(114,275,193.07)</b>
<b>ACTIVO CIRCULANTE</b>	<b>49,849,804.92</b>	<b>67,609,288.03</b>	<b>86,342,994.44</b>	<b>31,116,098.51</b>	<b>(18,733,706.41)</b>
Efectivo y Equivalentes	49,849,804.92	66,522,759.03	85,256,465.44	31,116,098.51	(18,733,706.41)
Derechos a Recibir Efectivo o Equivalentes	0.00	1,086,529.00	1,086,529.00	0.00	0.00
Derechos a Recibir Bienes o Servicios	0.00	0.00	0.00	0.00	0.00
Inventarios	0.00	0.00	0.00	0.00	0.00
Almacenes	0.00	0.00	0.00	0.00	0.00
Estimación por Pérdida o Deterioro de Activos Circulantes	0.00	0.00	0.00	0.00	0.00
Otros Activos Circulantes	0.00	0.00	0.00	0.00	0.00
<b>ACTIVO NO CIRCULANTE</b>	<b>233,475,659.78</b>	<b>2,446,592.95</b>	<b>97,988,079.61</b>	<b>137,934,173.12</b>	<b>(95,541,486.66)</b>
Inversiones Financieras a Largo Plazo	0.00	0.00	0.00	0.00	0.00
Derechos a Recibir Efectivo o Equivalentes a Largo Plazo	83,871,367.13	2,250,374.90	8,456,507.17	77,665,234.86	(6,206,132.27)
Bienes Inmuebles, Infraestructura y Construcciones en Proceso	143,945,920.98	0.00	89,340,208.99	54,605,711.99	(89,340,208.99)
Bienes Muebles	8,397,839.62	9,709.20	4,854.60	8,402,694.22	4,854.60
Activos Intangibles	76,432.98	0.00	0.00	76,432.98	0.00
Depreciación, Deterioro y Amortización Acumulada de Bienes	(7,824,531.26)	0.00	0.00	(7,824,531.26)	0.00
Activos Diferidos	4,589,631.33	186,508.85	186,508.85	4,589,631.33	0.00
Estimación por Pérdida o Deterioro de Activos no Circulantes	0.00	0.00	0.00	0.00	0.00
Otros Activos no Circulantes	418,999.00	0.00	0.00	418,999.00	0.00

**PROMOTORA DE VIVIENDA CHIAPAS**
**SISTEMA CONTABLE 2024**
**ESTADO ANALÍTICO DE LA DEUDA Y OTROS PASIVOS**
**DEL 1o. DE ENERO AL 30 DE JUNIO DE 2024**
**(Cifras en Pesos)**

DENOMINACIÓN DE LAS DEUDAS	MONEDA DE CONTRATACIÓN	INSTITUCIÓN O PAIS ACREEDOR	SALDO INICIAL DEL PERÍODO	SALDO FINAL DEL PERÍODO
<b>DEUDA PÚBLICA</b>				
<b>Corto Plazo</b>				
<b>Deuda Interna</b>			<b>0.00</b>	<b>0.00</b>
Instituciones de Crédito				
BBVA MEXICO, S.A.	Moneda Nacional	México	0.00	0.00
BANOBRAS, S.N.C.	Moneda Nacional	México	0.00	0.00
BANORTE, S.A.	Moneda Nacional	México	0.00	0.00
INTERACCIONES, S.A.	Moneda Nacional	México	0.00	0.00
SANTANDER, S.A.	Moneda Nacional	México	0.00	0.00
SCOTIABANK INVERLAT, S.A.	Moneda Nacional	México	0.00	0.00
Títulos y Valores	Moneda Nacional	México	0.00	0.00
Arrendamientos Financieros	Moneda Nacional	México	0.00	0.00
<b>Deuda Externa</b>			<b>0.00</b>	<b>0.00</b>
Organismos Financieros Internacionales				
Deuda Bilateral				
Títulos y Valores				
Arrendamientos Financieros				
<b>Subtotal de Deuda Pública a Corto Plazo</b>			<b>0.00</b>	<b>0.00</b>
<b>Largo Plazo</b>				
<b>Deuda Interna</b>			<b>0.00</b>	<b>0.00</b>
Instituciones de Crédito				
BBVA MEXICO, S.A.	Moneda Nacional	México	0.00	0.00
BANOBRAS, S.N.C.	Moneda Nacional	México	0.00	0.00
BANORTE, S.A.	Moneda Nacional	México	0.00	0.00
SANTANDER, S.A.	Moneda Nacional	México	0.00	0.00
Títulos y Valores	Moneda Nacional	México	0.00	0.00
Arrendamientos Financieros	Moneda Nacional	México	0.00	0.00
<b>Deuda Externa</b>			<b>0.00</b>	<b>0.00</b>
Organismos Financieros Internacionales				
Deuda Bilateral				
Títulos y Valores				
Arrendamientos Financieros				
<b>Subtotal de Deuda Pública a Largo Plazo</b>			<b>0.00</b>	<b>0.00</b>
<b>Total de Otros Pasivos</b>	Moneda Nacional	México	<b>133,166,537.98</b>	<b>107,661,919.96</b>
<b>Total de Deuda Pública y Otros Pasivos</b>			<b>133,166,537.98</b>	<b>107,661,919.96</b>



SISTEMA CONTABLE 2024  
INFORME SOBRE PASIVOS CONTINGENTES  
DEL 1o. DE ENERO AL 30 DE JUNIO DE 2024

---

De conformidad a las Principales Reglas de Registro y Valoración del Patrimonio (Elementos Generales), emitidas por el Consejo Nacional de Armonización Contable, publicadas en el capítulo reformado en el Diario Oficial de la Federación el 06 de octubre del 2014, y última reforma del 23 de diciembre de 2020, los Pasivos Contingentes consideran:

- a) Una obligación posible, surgida a raíz de sucesos pasados, cuya existencia ha de ser confirmada sólo por la ocurrencia, o en su caso, por la no ocurrencia, de uno o más eventos inciertos en el futuro, que no están enteramente bajo el control del Ente Público.
- b) Una obligación presente, surgida a raíz de sucesos pasados, que no se ha reconocido contablemente porque: no es probable que la entidad tenga que satisfacerla, desprendiéndose de recursos que incorporen beneficios económicos; o bien el importe de la obligación no pueda ser medido con la suficiente fiabilidad.

Al respecto, se informa que éste Ente Público a esta fecha **NO cuenta con Pasivos Contingentes** significativos pendientes de pago, ya que estos se reconocen y se liquidan en el transcurso del ejercicio, en la vigencia del presupuesto.

---

## **NOTAS A LOS ESTADOS FINANCIEROS**

---

### **Introducción**

Atendiendo a lo establecido por el artículo 17 de la Ley General de Contabilidad Gubernamental, cada ente público es responsable de su contabilidad, de la operación del sistema y en consecuencia de la información que proporciona para la integración de la Cuenta Pública.

De conformidad al artículo 46, fracción I, inciso g), 47, 48 y 49 de la Ley General de Contabilidad Gubernamental, así como, a la normatividad emitida por el Consejo Nacional de Armonización Contable, a continuación, se presentan las notas a los estados financieros de la Promotora de Vivienda Chiapas, correspondiente al 30 de junio de 2024, con los siguientes apartados:

- **Notas de Gestión Administrativa,**
- **Notas de Desglose, y**
- **Notas de Memoria (Cuentas de Orden).**

### **NOTAS DE GESTIÓN ADMINISTRATIVA**

#### **1. Autorización e Historia**

##### ***a) Fecha de Creación del Ente Público***

La Promotora de Vivienda Chiapas; fue creado el 16 de Diciembre de 2009, mediante publicación Número 318 en el periódico oficial Número 204.

Mediante Periódico Oficial No. 204, Tomo III, de fecha 16 de diciembre de 2009, se expide el Decreto N°. 318, por el que se crea la Promotora de Vivienda Chiapas, como un Organismo Descentralizado de la Administración Pública Estatal, sectorizado a la Secretaría de Hacienda.

Con fecha 30 de diciembre de 2009, mediante Periódico Oficial N°. 207-2ª. Sección, Tomo III, Decreto N° 045, se publica el Decreto por el que se reforman, adicionan y derogan diversas disposiciones de la Ley Orgánica de la Administración Pública del Estado de Chiapas, en la que se establece que la Subsecretaría de Vivienda de la Secretaría de Medio Ambiente y Vivienda, se transfieren a la Promotora de Vivienda Chiapas.

A través del Periódico Oficial N°. 233, Tomo III, de fecha 15 de mayo de 2010, Decreto N°. 232, se publica el Decreto por el que se reforman, adicionan y derogan diversas disposiciones de la Ley Orgánica de la Administración Pública del Estado de Chiapas, en la que se establece que la Subsecretaría de Vivienda de la Promotora de Vivienda Chiapas se transfieren a la Secretaría de Medio Ambiente, Vivienda e Historia Natural.

Por medio del Periódico Oficial N°. 259-2ª. Sección, Tomo III, de fecha 27 de octubre de 2010, Decreto N°. 379, se publica el Decreto por el que se reforman, adicionan y derogan diversas disposiciones de la Ley Orgánica de la Administración Pública del Estado de Chiapas, en la que se establece que la coordinadora de sector en materia de vivienda debe corresponder a la Secretaría de Medio Ambiente, Vivienda e Historia Natural.

Mediante Periódico Oficial N°. 263, Tomo III, de fecha 05 de noviembre de 2010, Decreto N°. 407, se publica el Decreto por el que se reforman, adicionan y derogan diversas disposiciones del Decreto por el que se crea a la Promotora de Vivienda Chiapas, en la que se establece la sectorización de esta Entidad a la Secretaría de Medio Ambiente, Vivienda e Historia Natural.

**PROMOTORA DE VIVIENDA CHIAPAS**  
**NOTAS A LOS ESTADOS FINANCIEROS**  
**DEL 1 DE ENERO AL 30 DE JUNIO DE 2024**  
**(Cifras en Pesos)**

Con fecha 30 de marzo de 2011, mediante Periódico Oficial N°. 292, Tomo III, Decreto N°. 150, se publica el Decreto por el que se reforman, adicionan y derogan diversas disposiciones de la Ley Orgánica de la Administración Pública del Estado de Chiapas, en la que se establece que las atribuciones en materia de vivienda, que correspondían a la Secretaría de Medio Ambiente, Vivienda e Historia Natural, se transfieren a la Promotora de Vivienda Chiapas, por lo que la denominación de esa Dependencia se modifica para quedar como Secretaría de Medio Ambiente e Historia Natural.

A través del Periódico Oficial N°. 292, Tomo III, de fecha 30 de marzo de 2011, Decreto N°. 151, se publica el Decreto por el que se reforman y adicionan diversas disposiciones del Decreto por el que se crea a la Promotora de Vivienda Chiapas, en la que se establece la sectorización de esta al Instituto de la Consejería Jurídica y de Asistencia Legal.

Mediante Dictamen Técnico No. SH/SUBA/DGRH/DEO/291/2014 de fecha 22 de septiembre de 2014, se realiza la reestructuración de la Promotora de Vivienda Chiapas.

Por medio del Decreto No. 255, publicado en el Periódico Oficial, 252, 2ª. Sección, Tomo III, de fecha 10 de Agosto de 2016, por el cual se reforman diversas disposiciones que se crea la Promotora de Vivienda Chiapas.

Mediante Dictamen Técnico No. SH/CGRH/DEO/361/2017 06 de Noviembre de 2017, emitido por la Secretaria de Hacienda, en el que se autoriza la reestructuración de la Promotora de Vivienda Chiapas, con la que actualmente realiza sus acciones sustantivas.

Por medio del Decreto No. 037, publicado en el Periódico Oficial del Estado, No. 073, Tomo III, de fecha 18 de diciembre de 2019, por el que se Reforman diversas Disposiciones del Decreto por el que se Crea la Promotora de Vivienda Chiapas.

### ***b) Principales Cambios en su Estructura***

Con la creación de la Promotora de Vivienda Chiapas; también se emitió el reglamento interior de dicha Entidad; el cual muestra la nueva estructura organizacional y las competencias de cada una de sus áreas administrativas reorientados en la actual administración dentro del Plan Nacional de Desarrollo 2019-2024, dando cumplimiento a sus atribuciones conferidas en su decreto de creación en lo señalado por el Plan Estatal de Desarrollo Chiapas 2019-2024.

Derivado de la liquidación de personal de confianza, hubo una reducción de 136 plazas, eliminación de 12 órganos administrativos, los cuales son: Coordinación de delegaciones, Dirección de Financiamiento y desarrollo de proyectos, Departamento de análisis desarrollo de proyectos, Departamento de factibilidad, Departamento de fomento a la vivienda y comercialización, Departamento de normas de construcción, Delegaciones II.-Altos, III.- Fronteriza, IV.-Frailasca, V.-Norte, VI.-Selva y VIII.- Soconusco. Según dictámenes técnicos SH/CGRH/DEO/361/2017 y 230/2018, donde nos autorizan la adecuación de Estructura orgánica y plantilla de plazas de la Promotora de Vivienda Chiapas.

## **2. Panorama Económico y Financiero**

La situación económica y financiera de la Promotora de Vivienda Chiapas fue aceptable durante el ejercicio; debido a que fueron tomados en cuenta todos los lineamientos y normas emitidos por el Consejo Nacional de Armonización Contable (CONAC), y los recursos ministrados por la Secretaría de Hacienda fueron presupuestados y erogados de manera adecuada tanto presupuestal, contable y financiera.

### **3. Organización y Objeto Social**

#### ***a) Objeto Social***

La Promotora de Vivienda Chiapas, es un organismo público descentralizado y tiene como objetivo principal el de satisfacer la necesidad en materia de vivienda y otorgar a la población una mejor calidad de vida mediante el otorgamiento de una vivienda digna a la población menos favorecida y la certeza jurídica a los poseedores de los asentamientos irregulares existentes en todo el Estado, para que puedan contar con un patrimonio familiar propio.

#### ***b) Principal Actividad***

- Realizar la gestión y administración de recursos con el propósito de proporcionar a las familias chiapanecas, un mejor nivel de vida a través de los programas de vivienda en sus diversas vertientes.

#### ***c) Ejercicio Fiscal***

Ejercicio 2024

#### ***d) Régimen Jurídico***

La Promotora de Vivienda Chiapas; está registrada ante el Servicio de Administración Tributaria como persona moral con fines no lucrativos, cuya actividad económica es la administración pública estatal en general, y sus obligaciones son las siguientes:

- Entero mensual de retenciones de ISR de ingresos por arrendamiento.
- Entero de retenciones mensuales de ISR por sueldo y salarios.
- Declaración Informativa anual de pagos y retenciones de servicios profesionales. Personas Morales. Impuesto Sobre la Renta.
- Entero de retención de ISR por servicios profesionales.
- Declaración informativa anual de retenciones de ISR por arrendamiento de inmuebles.

#### ***e) Consideraciones Fiscales del Ente***

La Promotora de Vivienda Chiapas, se ubica dentro de las personas morales a que se refiere el artículo 79 y 86 de la Ley del Impuesto sobre la Renta (LISR), pero tiene otras obligaciones como:

- Pagos provisionales mensuales de retenciones de ISR por Sueldos y salarios, Salarios asimilados y Servicios profesionales e IVA.
- Pago bimestral al INFONAVIT.
- Pago mensual al IMSS.
- Pago bimestral del 2% de impuesto sobre nóminas y prestadores de servicios.
- Pago mensual del 10% de ISR por arrendamientos de inmuebles.
- Pago mensual del 1% de retención para obras y servicios de beneficio social.
- Pago mensual del 0.5% al millar por servicio de vigilancia, inspección, control y evaluación.

**f) Estructura Organizacional Básica**

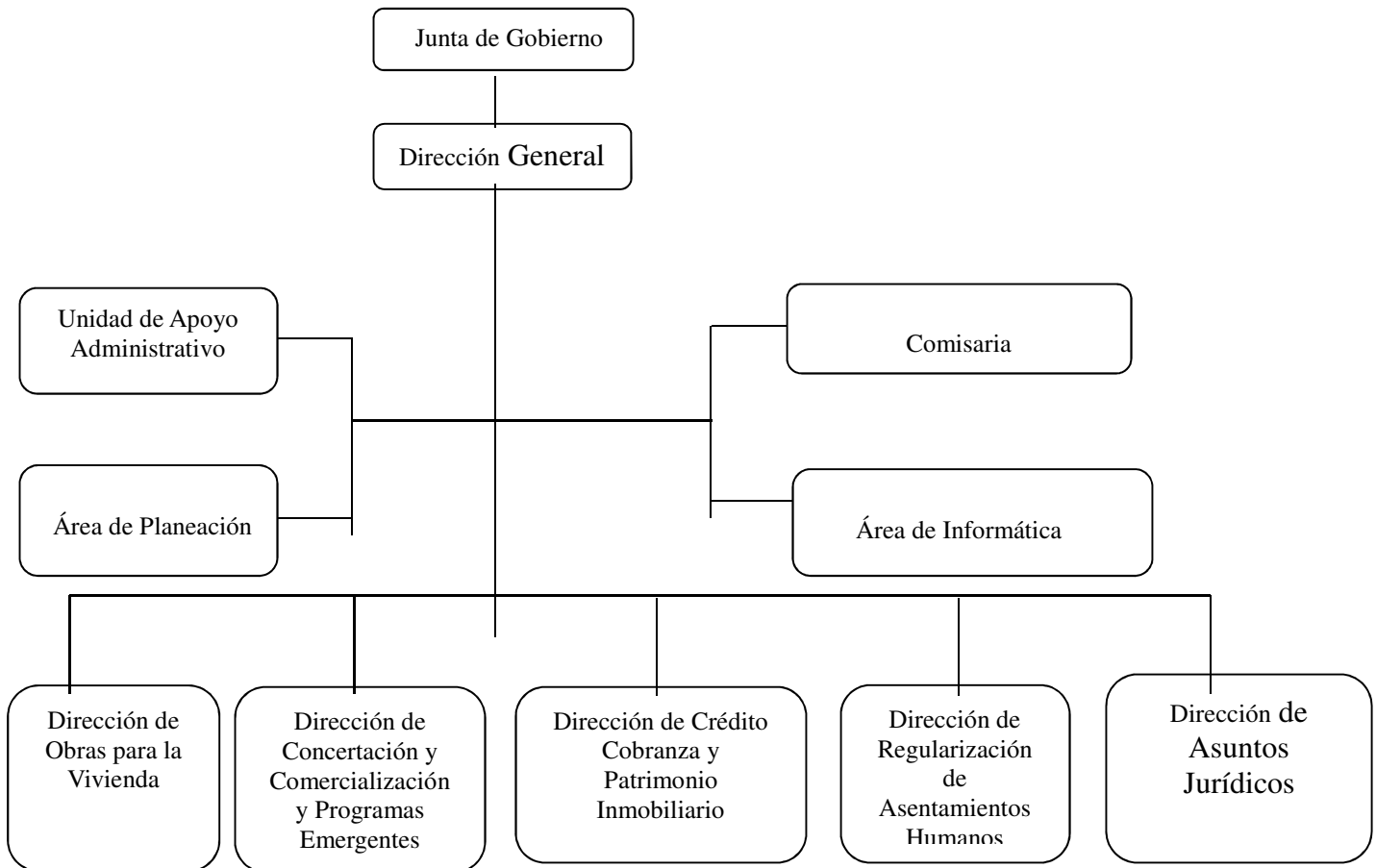

**g) Fideicomisos de los cuales es Fideicomitente o Fideicomisario, y Contratos Análogos, incluyendo Mandatos de los cuales es parte**

(No Aplica)

**4. Bases de Preparación de los Estados Financieros**

Para llevar a cabo la preparación de los Estados Financieros del presente ejercicio se consideró lo siguiente:

**a) Si se ha observado la normatividad emitida por el CONAC y las disposiciones legales aplicables.**

Se ha observado las disposiciones legales de la Normatividad emitida por el CONAC y la Ley General de Contabilidad Gubernamental (LGCG), siendo congruente con la armonización contable en la emisión de los estados financieros.

***b) La normatividad aplicada para el reconocimiento, valuación y revelación de los diferentes rubros de la información financiera, así como las bases de medición utilizadas para la elaboración de los estados financieros; por ejemplo: costo histórico, valor de realización, valor razonable, valor de recuperación o cualquier otro método empleado y los criterios de aplicación de los mismos.***

Todas las cuentas que afectan económicamente a la Promotora de Vivienda Chiapas, están cuantificados en términos monetarios y se registran al costo histórico. El costo histórico de las operaciones corresponde al monto erogado para su adquisición conforme a la documentación contable original justificativa y comprobatoria.

***c) Postulados Básicos de Contabilidad Gubernamental (PBCG).***

Las bases de preparación de los estados financieros de la Promotora de Vivienda Chiapas, aplican los postulados básicos siguientes:

1. Sustancia Económica	7. Consolidación de la Información Financiera
2. Entes Públicos	8. Devengo Contable
3. Existencia Permanente	9. Valuación
4. Revelación Suficiente	10. Dualidad Económica
5. Importancia Relativa	11. Consistencia
6. Registro e Integración Presupuestaria	

***d) Normatividad supletoria. En caso de emplear varios grupos de normatividades (normatividades supletorias), deberá realizar la justificación razonable correspondiente, su alineación con los PBCG y a las características cualitativas asociadas descritas en el Marco Conceptual de Contabilidad Gubernamental (MCCG) y sus modificaciones.***

(No Aplica)

***e) Para las Entidades que por primera vez estén implementando la base devengado de acuerdo a la Ley de Contabilidad; deberán revelar las nuevas políticas de reconocimiento, su plan de implementación, revelar los cambios en las políticas, la clasificación y medición de las mismas, así como su impacto en la información financiera, y presentar los últimos estados financieros con la normatividad anteriormente utilizada con las nuevas políticas para fines de comparación en la transición a la base de devengado.***

(No Aplica)

**5. Políticas de Contabilidad Significativas**

(No Aplica)

**6. Posición en Moneda Extranjera y Protección por Riesgo Cambiario**

(No Aplica)

## **7. Reporte Analítico del Activo**

En las reglas específicas del Registro y Valoración del Patrimonio emitidas por el Consejo Nacional de Armonización Contable, se definió como vida útil de un activo, al periodo durante el que se espera utilizar el activo, además, se menciona que se considerará que un activo tiene una vida útil indefinida cuando, sobre la base de un análisis de todos los factores relevantes, no exista un límite previsible al periodo a lo largo del cual se espera que el activo genere rendimientos económicos o potencial de servicio, o a la utilización en la producción de bienes y servicios públicos. Con base en estas reglas, los activos de la Promotora de Vivienda Chiapas, sitúa la valoración de sus bienes tangibles e intangibles aplicando la depreciación y amortización, utilizando el procedimiento establecido por el Consejo Nacional de Armonización Contable (CONAC).

Las principales variaciones que presenta el activo del 1 de enero al 30 de junio de 2024, se integra de la siguiente manera:

- a) La variación negativa por \$ 18,733,706.41, del rubro efectivo y equivalentes se debe principalmente por el registro de ministraciones y retiros a las cuentas maestras y a la cuenta concentradora de la tesorería de la Secretaría de Hacienda del Estado, para pagos de sueldos y salarios, proveedores y prestadores de servicios y a depósitos de las diferentes cuentas bancarias presupuestales de Ingresos propios, durante el periodo que se informa.
- b) La variación negativa por \$ 6,206,132.27, del rubro derechos a recibir efectivo o equivalentes a largo plazo se debe al traspaso de los Acreditados por venta de Bienes con ingresos propios, por el otorgamiento de créditos por recuperación de lotes, terrenos, casas y regularización de predios de varios Fraccionamientos en los diferentes municipios del Estado.
- c) La variación negativa por \$ 89,340,208.99, del rubro bienes inmuebles, infraestructura y construcciones en proceso se debe principalmente al registro de las actas de entrega recepción de las obras terminadas al periodo que se informa.
- d) La variación positiva por \$ 4,854.60, del rubro bienes muebles se debe principalmente a la adquisición de muebles excepto de oficina y estantería con recurso de ingresos propios.

## **8. Fideicomisos, Mandatos y Análogos**

La Promotora de Vivienda Chiapas no tiene Fideicomisos bajo su responsabilidad o donde se haya hecho aportación de recursos alguna.

## **9. Reporte de la Recaudación**

(No Aplica)

## **10. Información sobre la Deuda y el Reporte Analítico de la Deuda**

(No Aplica)

## **11. Calificaciones Otorgadas**

(No Aplica)

## **12. Proceso de Mejora**

### ***a) Principales Políticas de Control Interno***

Manual de Procedimientos: Nos indica los procedimientos que debemos seguir de forma ordenada en el desarrollo de las actividades; evitando duplicidad de esfuerzos.

Ley General de Contabilidad Gubernamental (LGCG): Nos establece los criterios generales que rigen la contabilidad gubernamental y la emisión de información financiera, incluyendo la presupuestaria y programática en forma razonable y transparente.

Normatividad Contable: Tiene por objeto efectuar el registro contable de los recursos públicos y la preparación de informes financieros de forma armonizada, que dan transparencia para la interpretación, evaluación, fiscalización y entrega de informes; regulando las operaciones contables.

Normas Presupuestarias: Nos indica cómo se ejecuta el gasto público, administrándolo con eficiencia, eficacia, economía, transparencia y honradez, para rendir cuentas de los recursos públicos, así mismo contribuir a fortalecer la armonización presupuestaria y contable.

### ***b) Medidas de Desempeño Financiero, Metas y Alcance***

A través del proceso de armonización contable, se da un cambio trascendental para atender en tiempo y forma el nuevo esquema de la contabilidad gubernamental, logrando resultados en materia de información financiera, transparencia y rendición de cuentas, así como, mantener la liquidez y solvencia económica.

## **13. Información por Segmentos**

(No Aplica)

## **14. Eventos Posteriores al Cierre**

(No Aplica)

## **15. Partes Relacionadas**

“No existen partes relacionadas que pudieran ejercer influencia significativa sobre la toma de decisiones financieras y operativas”

## **16. Responsabilidad sobre la Presentación Razonable de la Información Contable**

“Bajo protesta de decir verdad declaramos que los Estados Financieros y sus Notas, son razonablemente correctos y son responsabilidad del emisor”



**NOTAS DE DESGLOSE**
**NOTAS AL ESTADO DE ACTIVIDADES**

El Estado de Actividades refleja el resultado entre el saldo total de los ingresos captados y el saldo total de los gastos incurridos por la Promotora de Vivienda Chiapas, cuya diferencia positiva o negativa determina el ahorro o desahorro del 1 de enero al 30 de junio de 2024, sin considerar la inversión física en Bienes Muebles e Inmuebles, Infraestructura y Construcciones en Proceso. De esta forma el resultado durante este periodo refleja un ahorro por \$ 1,793,392.70.

**Ingresos y Otros Beneficios**

*Participaciones, Aportaciones, Convenios, Incentivos Derivados de la Colaboración Fiscal, Fondos Distintos de Aportaciones, Transferencias, Asignaciones, Subsidios y Subvenciones, y Pensiones y Jubilaciones*

Al 30 de junio de 2024, el 15 % o más de este rubro están integrados por recursos presupuestales radicados a través de transferencias que la Secretaría de Hacienda realiza con base al presupuesto autorizado, para llevar a cabo las actividades de la Promotora de Vivienda Chiapas.

**PARTICIPACIONES, APORTACIONES, CONVENIOS, INCENTIVOS DERIVADOS DE LA COLABORACIÓN FISCAL, FONDOS DISTINTOS DE APORTACIONES, TRANSFERENCIAS, ASIGNACIONES, SUBSIDIOS Y SUBVENCIONES, Y PENSIONES Y JUBILACIONES**

( Cifras en Pesos )

CONCEPTO	NATURALEZA	2024	2023
Transferencias, Asignaciones, Subsidios y Subvenciones, y Pensiones y Jubilaciones	Acreedora	\$ 17,823,679.32	\$ 174,471,221.01
<b>SUMAS</b>		<b>\$ 17,823,679.32</b>	<b>\$ 174,471,221.01</b>

**Otros Ingresos y Beneficios**

El rubro de Otros Ingresos y Beneficios, corresponden a ingresos obtenidos al 30 de junio de 2024. A continuación, se explican aquellas que en lo individual representan el 15 % o más del total de las mismas, integrado por: Otros Ingresos y beneficios varios con un importe de \$ 47.36 por concepto de rendimientos generados de las cuentas bancarias.

**OTROS INGRESOS Y BENEFICIOS**

( Cifras en Pesos )

CONCEPTO	NATURALEZA	2024	2023
Otros Ingresos y Beneficios Varios	Acreedora	\$ 47.36	\$ 31.13
<b>SUMAS</b>		<b>\$ 47.36</b>	<b>\$ 31.13</b>

<b>TOTAL DE INGRESOS Y OTROS BENEFICIOS</b>	<b>\$ 17,823,726.68</b>	<b>\$ 174,471,252.14</b>
---	-------------------------	--------------------------

## Gastos y Otras Pérdidas

### *Gastos de Funcionamiento*

Los gastos de funcionamiento lo integran todas las erogaciones realizadas en la operatividad al 30 de junio de 2024, principalmente en los capítulos 1000 Servicios Personales, 2000 Materiales y Suministros, y 3000 Servicios Generales.

Del total de los Gastos de Funcionamiento, se explican aquellas que en lo individual representan el 15 % o más, de la totalidad de las mismas, el cual se integra de la siguiente manera: el importe de \$ 11,450,541.04 correspondiente a pagos de sueldos y salarios del personal que labora en la Promotora de Vivienda Chiapas, así como, el importe de \$ 3,674,243.96 del capítulo 3000 Servicios Generales, por concepto de servicios recibidos durante la operatividad, correspondiente al 30 de junio de 2024.

<b>GASTOS DE FUNCIONAMIENTO</b>		
<i>( Cifras en Pesos )</i>		
<b>CONCEPTO</b>	<b>2024</b>	<b>2023</b>
Servicios Personales	\$ 11,450,541.04	\$ 27,469,237.82
Materiales y Suministros	900,694.38	2,605,917.41
Servicios Generales	3,674,243.96	5,607,440.01
<b>SUMAS</b>	<b>\$ 16,025,479.38</b>	<b>\$ 35,682,595.24</b>

### *Transferencias, Asignaciones, Subsidios y Otras Ayudas*

Las Transferencias, Asignaciones, Subsidios y Otras Ayudas, que en lo individual representan el 15 % o más del total del rubro, no refleja saldos de enero al 30 de junio de 2024.

<b>TRANSFERENCIAS, ASIGNACIONES, SUBSIDIOS Y OTRAS AYUDAS</b>		
<i>( Cifras en Pesos )</i>		
<b>CONCEPTO</b>	<b>2024</b>	<b>2023</b>
Subsidios y Subvenciones	\$ 0.00	\$ 464,417.66
Ayudas Sociales	0.00	47,322,258.21
<b>SUMAS</b>	<b>\$ 0.00</b>	<b>\$ 47,786,675.87</b>

### *Otros Gastos y Pérdidas Extraordinarias*

Dentro de este rubro se explican aquellas que en lo individual representan el 15 % o más, de la totalidad de las mismas, el cual se integra de la siguiente manera: con un importe de \$ 4,854.60 de los cuales se integran por los redondeos a cargo por concepto de pagos de facturas e impuestos, al 30 de junio de 2024.

<b>OTROS GASTOS Y PÉRDIDAS EXTRAORDINARIAS</b>		
<i>( Cifras en Pesos )</i>		
<b>CONCEPTO</b>	<b>2024</b>	<b>2023</b>
Estimaciones, Depreciaciones, Deterioros, Obsolescencia y Amortizaciones	\$ 0.00	\$ 428,129.98
Otros Gastos	4,854.60	111,186.01
<b>SUMAS</b>	<b>\$ 4,854.60</b>	<b>\$ 539,315.99</b>
<b>TOTAL DE GASTOS Y OTRAS PÉRDIDAS</b>	<b>\$ 16,030,333.98</b>	<b>\$ 84,008,587.10</b>

## NOTAS AL ESTADO DE SITUACIÓN FINANCIERA

El Estado de Situación Financiera muestra la posición financiera de la Promotora de Vivienda Chiapas, valuados y elaborados de acuerdo con los Postulados Básicos de Contabilidad Gubernamental, Normas y Metodología para la Emisión de Información Financiera y Estructura de los Estados Financieros del Ente Público y Característica de sus Notas, emitidos por el Consejo Nacional de Armonización Contable (CONAC), el cual refleja los bienes y derechos que se clasifican en rubros de acuerdo a su disponibilidad de liquidez al igual que sus obligaciones o compromisos, agrupándolas con relación a su exigibilidad.

### ACTIVO

El activo se compone de los fondos, valores, derechos y bienes cuantificados en términos monetarios, los cuales dispone la Promotora de Vivienda Chiapas, para la operatividad y la prestación de servicios públicos, éste se integra como sigue:

#### Circulante

##### *Efectivo y Equivalentes*

El rubro de efectivo y equivalentes al 30 de Junio de 2024, asciende a \$ 31,116,098.51, el cual representa el 100 % del total de activo circulante, se integra por la disponibilidad financiera para cubrir los compromisos de pagos a los diferentes proveedores, así como, pagos de impuestos y otras contribuciones.

<b>EFFECTIVO Y EQUIVALENTES</b>		
<i>( Cifras en Pesos )</i>		
<b>CONCEPTO</b>	<b>2024</b>	<b>2023</b>
<b>Bancos/Dependencias y Otros</b>	\$ 30,521,210.76	\$ 37,033,055.17
<b>Fondos con Afectación Específica</b>	594,887.75	12,816,749.75
<b>SUMAS</b>	<b>\$ 31,116,098.51</b>	<b>\$ 49,849,804.92</b>

**PROMOTORA DE VIVIENDA CHIAPAS  
 NOTAS A LOS ESTADOS FINANCIEROS  
 DEL 1 DE ENERO AL 30 DE JUNIO DE 2024  
 (Cifras en Pesos)**

<b>FONDOS CON AFECTACIÓN ESPECÍFICA</b>	<b>2024</b>	<b>2023</b>
Fondo General de Participaciones	\$ 499,474.40	\$ 935,794.31
Fondo de Fiscalización y Recaudación	0.00	113,394.52
Ingreso por Venta de Bienes, Prestación de Servicios y Otros Ingresos	0.0	8,644,703.88
ISR Participable Estatal	0.00	2,724,171.84
Otros Incentivos Económicos	(14,852.97)	0.00
Participación por Impuestos Especiales	110,266.32	398,685.20
<b>SUMAS</b>	<b>\$ 594,887.75</b>	<b>\$ 12,816,749.75</b>

**No Circulante**
***Derechos a Recibir Efectivo o Equivalentes a Largo Plazo***

Este rubro del activo asciende a \$ 77,665,234.86, el cual representa el 56.3 % del total del activo circulante, corresponde al periodo que se informa; se integra por los créditos otorgados a los acreditados de diversos Fraccionamientos del Estado de Chiapas, sobre créditos de Lotes, Terrenos y Casas, adquirido con esta Entidad de los Ejercicios 2016, 2017, 2019, 2020, 2021 y 2022.

**DERECHOS A RECIBIR EFECTIVO O EQUIVALENTES A LARGO PLAZO**

( Cifras en Pesos )

<b>CONCEPTO</b>	<b>VENCIMIENTO (DÍAS)</b>	<b>2024</b>	<b>2023</b>
<b>Deudores Diversos a Largo Plazo</b>	> 365	\$ 76,990,234.86	\$ 83,196,367.13
<b>Otros Derechos a Recibir Efectivo o Equivalente a Largo Plazo</b>	> 365	675,000.00	675,000.00
<b>SUMAS</b>		<b>\$ 77,665,234.86</b>	<b>\$ 83,871,367.13</b>

<b>DEUDORES DIVERSOS POR COBRAR A LARGO PLAZO</b>	<b>VENCIMIENTO (DÍAS)</b>	<b>2024</b>	<b>2023</b>
Por Gastos a Comprobar	> 365	\$ 15,000.00	\$ 15,000.00
Por Fondo Revolvente	> 365	5,239.00	5,239.00
Otros Recursos	> 365	76,969,995.86	83,176,128.13
<b>SUMAS</b>		<b>\$ 76,990,234.86</b>	<b>\$ 83,196,367.13</b>

<b>OTROS DERECHOS A RECIBIR EFECTIVO O EQUIVALENTES A LARGO PLAZO</b>	<b>VENCIMIENTO (DÍAS)</b>	<b>2024</b>	<b>2023</b>
Otras Cuentas por Cobrar a Largo Plazo	> 365	\$ 675,000.00	\$ 675,000.00
<b>SUMAS</b>		<b>\$ 675,000.00</b>	<b>\$ 675,000.00</b>

### ***Bienes Inmuebles, Infraestructura y Construcciones en Proceso***

Este rubro representa los bienes inmuebles que son propiedad de la Promotora de Vivienda Chiapas, los cuales fueron adquiridos con recursos propios como son Terrenos, fue: necesario la adquisición del predio denominado "La trinidad" en el municipio de Tapachula, Chiapas con escritura número 1008 libro 17, para estar en condiciones de cumplir con el acuerdo de la Junta de Gobierno No. PROVICH/7.7/1ª ORD/2016 de fecha 26 de Enero de 2016, para reubicar a los beneficiarios de la lotificación del predio Las Palmitas, que por carecer éste, de servicios básicos no fue posible la habilitación de los lotes, Terreno el Cairo 1, Rivera de Cupía, Chiapa de Corzo, Según Periódico oficial 395, tomo III, del 24/10/2012, predio El Porvenir, ubicado a un costado del Barrio San Miguel El Jobo, el cual se considera para el registro contable, ya que se cuenta con Escritura 15,362 Vol. 259 Notario No. 63, y Donación de Terreno con Superficie 09-55-52-909 Hectáreas del Predio "La Chacona San Isidro Corral de Piedras", Ubicado En Carretera Juan Crispín - Chícoasen Km-2.5 de Tuxtla Gutiérrez, Para el Proyectos Construyendo Para La Familia, 5000 Acc de Vivienda ( Periódico Oficial del 30/03/2016, No.230 2a Sección). Así también se registró el Predio denominado "Los Cerritos" en Ciudad Hidalgo, Suchiate, de 54,430 m2, Certificado de Libertad o Gravamen No. 0416384.- Registro 449, Libro 2-2000 Sección 1 Tomo II.

Para el ejercicio 2018, se registraron 8 actas circunstanciadas de hechos, por terrenos transferidos por el extinto Instituto de la Vivienda, a la Promotora de la Vivienda Chiapas, de los Fraccionamientos El Paraíso, de Tapachula Chiapas, Fraccionamiento Estrellas del Oriente de Tuxtla Gutiérrez, Fraccionamiento Morelos de Tuxtla Gutiérrez, y Fraccionamiento Luis Donaldo Colosio Murrieta, según memorándum PROVICH/DAJ/DC/0279/2018 del 28 de Mayo del 2018 y Fraccionamientos LOMA LINDA de Tapachula Chiapas, 13 de Julio de Tuxtla Gtz Chiapas, SAN JUAN DE LOS LAGOS de Tapachula Chiapas y LOS CAPULINES II, de Tuxtla Gtz Chiapas, según memorándum PROVICH/DAJ/DC/0432/2018 de fecha 9 de Agosto del 2018.

Para el ejercicio 2019 se registró del Predio "JESURALEM" ubicado en el Municipio Catazaja, Chiapas. Según escritura Publica 692 del 30/Abril/2016, del Notario Publica 181 del Lic. Aroshi Narvéez Tovar, con superficie de 01-50-00 Hectáreas.

Para el Ejercicio 2021 se registraron los Fraccionamiento Artículo 115 en San Cristóbal de las Casas, Fraccionamiento Atenas en Tuxtla Gutiérrez, Predio Rustico identificado como parcela No 272-Z-1 P1/6 en Mapastepec, Predio Rustico identificado como parcela No 36-Z-1 P1/4, en Arriaga, Fraccionamiento Primero de Enero en SCLC, Víctor Manuel Valenzuela de Ocozocoautla, La Raza de SCLC, Renovación de Tuxtla Gtz, San Marcos de Cintalapa, Capulines I de Tuxtla Gtz, Capulines III de Tuxtla Gtz, Obrera Campesina de Cintalapa, San José Yeguiste de Tuxtla Gtz, Las Garzas de Cintalapa, Trece de Julio de Tuxtla Gtz, San Andrés de Palenque, La Mielera de Palenque,

Para el Ejercicio 2022 se registraron altas de los Fraccionamiento Ampliación Linda Vista en Ocosingo, Fraccionamiento Vida Mejor en Tuxtla Gutiérrez, Fraccionamiento La Flor en Tuzantan, Colonia Pobres Unidos en Tapachula, Colonia Juan Sabines Guerrero en Comitán, Colonia El Laurel en Comitán, Colonia El Carmen Cintular en Frontera Hidalgo y Colonia Molino Utrilla en San Cristóbal las Casas, Predio Rustico Semi-Urbano, Ubicado en la Calzada el Cocal, Segregado del predio Lomas del Timbral, al lado poniente sur de Tuxtla Gutierrez, Lotes de terrenos de la Colonia Dorotea Arango I, del Mpio. de Tapachula, Lotes de terrenos de la Colonia 3 de Marzo, del Mpio. de Chiapa de Corzo, Predio Rustico sub-Urbano Quinta San Caralampio del Mpio. de Comitán, Departamentos del Fraccionamiento Costa Verde del Mpio. de Tapachula, y baja del terreno el Cairo 1, Rivera de Cupía, Chiapa de Corzo.

Al 30 de junio de 2024, este rubro del activo asciende a \$ 54, 605,711.99 que representa el 39.6 % del activo no circulante.

**BIENES INMUEBLES, INFRAESTRUCTURA Y CONSTRUCCIONES EN PROCESO**

( Cifras en Pesos )

CONCEPTO	2024	2023
Terrenos	\$ 54,605,711.99	\$ 54,605,711.99
Construcciones en Proceso en Bienes de Dominio Público	0.00	16,113,883.19
Construcciones en Proceso en Bienes Propios	0.00	73,226,325.80
<b>SUMAS</b>	<b>\$ 54,605,711.99</b>	<b>\$ 143,945,920.98</b>

**Bienes Muebles**

Este rubro representa los bienes muebles que son propiedad de la Promotora de Vivienda Chiapas, como son: Mobiliario y Equipo de Administración, Mobiliario y Equipo Educativo y Recreativo, Vehículos y Equipo de Transporte, Maquinaria, Otros Equipos y Herramientas, que aún se encuentran en buenas condiciones y que son básicos para la operatividad del mismo; los cuales fueron adquiridos con recursos presupuestales, así como, algunos fueron obtenidos mediante transferencias de otros entes públicos, en el periodo que se informa, así como, en ejercicios anteriores.

Al 30 de junio de 2024, este rubro asciende a \$ 8,402,694.22 y representa el 6.1 % del activo no circulante.

**BIENES MUEBLES**

( Cifras en Pesos )

CONCEPTO	2024	2023
Mobiliario y Equipo de Administración	\$ 3,738,695.80	\$ 3,733,841.20
Mobiliario y Equipo Educativo y Recreativo	26,050.78	26,050.78
Vehículos y Equipo de Transporte	4,236,805.00	4,236,805.00
Maquinaria, Otros Equipos y Herramientas	401,142.64	401,142.64
<b>SUMAS</b>	<b>\$ 8,402,694.22</b>	<b>\$ 8,397,839.62</b>

**Activos Intangibles**

Este rubro representa los activos intangibles que son propiedad de la Promotora de Vivienda Chiapas, como son: software de Microsoft que se encuentra en buenas condiciones para la operatividad del mismo, que corresponde a Software de ejercicios anteriores.

Al 30 de junio de 2024, este rubro asciende a \$ 76,432.98, que representa el 0.1 % del activo no circulante.

**ACTIVOS INTANGIBLES**

( Cifras en Pesos )

CONCEPTO	NATURALEZA	2024	2023
Software	Deudora	\$ 76,432.98	\$ 76,432.98
<b>SUMAS</b>		<b>\$ 76,432.98</b>	<b>\$ 76,432.98</b>

### Depreciación, Deterioro y Amortización Acumulada de Bienes

Este rubro representa la depreciación aplicada a los bienes tangibles que son propiedad de la Promotora de Vivienda Chiapas, utilizando el procedimiento establecido por el Consejo Nacional de Armonización Contable (CONAC), aplicados en el ejercicio 2024.

Al periodo que se informa, este rubro presenta una cifra negativa de \$ 7,824,531.26, el cual refleja una disminución del 5.7 % del activo no circulante.

<b>DEPRECIACIÓN, DETERIORO Y AMORTIZACIÓN ACUMULADA DE BIENES</b>		
<i>( Cifras en Pesos )</i>		
<b>CONCEPTO</b>	<b>2024</b>	<b>2023</b>
<b>Depreciación Acumulada de Bienes Muebles</b>	\$ (7,824,531.26)	\$ (7,824,531.26)
<b>SUMAS</b>	<b>\$ (7,824,531.26)</b>	<b>\$ (7,824,531.26)</b>

<b>DEPRECIACIÓN ACUMULADA DE BIENES MUEBLES</b>	<b>MONTO DEL BIEN</b>	<b>DEPRECIACIÓN DEL EJERCICIO</b>	<b>DEPRECIACIÓN ACUMULADA</b>	<b>TASA APLICADA</b>
<b>Mobiliario y Equipo de Administración</b>	\$ 3,738,695.80	\$ 0.00	\$ (3,184,487.42)	10 y 33.3 %
<b>Mobiliario y Equipo Educativo y Recreativo</b>	26,050.78	0.00	(26,050.78)	20 y 33.3 %
<b>Vehículos y Equipo de Transporte</b>	4,236,805.00	0.00	(4,212,850.40)	20 %
<b>Maquinaria, Otros Equipos y Herramientas</b>	401,142.64	0.00	(401,142.66)	10 %
<b>SUMAS</b>	<b>\$ 8,402,694.22</b>	<b>\$ 0.00</b>	<b>\$ (7,824,531.26)</b>	

### Activos Diferidos

Al 30 de junio de 2024, este rubro refleja un monto de \$ 4,589,631.33 el cual representa el 3.3 % del total del activo no circulante, se encuentra integrado por los Anticipos de Ministración de los ejercicios 2010, 2011 y 2012 que están pendientes de proceso de regularización presupuestal y contable del periodo que se informa; actualmente se están llevando a cabo las gestiones necesarias ante la Secretaría de Hacienda para su regularización.

<b>ACTIVOS DIFERIDOS</b>			
<i>( Cifras en Pesos )</i>			
<b>CONCEPTO</b>	<b>NATURALEZA</b>	<b>2024</b>	<b>2023</b>
<b>Otros Activos Diferidos</b>	Deudora	\$ 4,589,631.33	\$ 4,589,631.33
<b>SUMAS</b>		<b>\$ 4,589,631.33</b>	<b>\$ 4,589,631.33</b>

<b>OTROS ACTIVOS DIFERIDOS</b>	<b>NATURALEZA</b>	<b>2024</b>	<b>2023</b>
Anticipo de Ministraciones	Deudora	\$ 4,589,631.33	\$ 4,589,631.33
<b>SUMAS</b>		<b>\$ 4,589,631.33</b>	<b>\$ 4,589,631.33</b>

### **Otros Activos no Circulantes**

El rubro de otros activos no circulantes, refleja el valor de los bienes muebles propiedad de la Promotora de Vivienda Chiapas, los cuales se encuentran bajo contrato de comodato.

Al 30 de junio de 2024, este rubro tiene un saldo de \$ 418,999.00 el cual representa el 0.3 % del total del activo no circulante.

<b>OTROS ACTIVOS NO CIRCULANTES</b>		
( Cifras en Pesos )		
<b>CONCEPTO</b>	<b>2024</b>	<b>2023</b>
<b>Bienes en Comodato</b>	\$ 418,999.00	\$ 418,999.00
<b>SUMAS</b>	<b>\$ 418,999.00</b>	<b>\$ 418,999.00</b>

<b>BIENES EN COMODATO</b>	<b>2024</b>	<b>COMODATARIO</b>
Vehículos y Equipo de Transporte	\$ 418,999.00	Secretaría de Gobierno
<b>SUMAS</b>	<b>\$ 418,999.00</b>	

## **PASIVO**

Es el conjunto de cuentas que permite el registro de las obligaciones contraídas por la Promotora de Vivienda Chiapas, para el desarrollo de sus funciones y la prestación de los servicios públicos. Al 30 de junio de 2024, los estados financieros reflejan principalmente pasivo circulante o corto plazo, es decir, aquellas obligaciones en que la exigibilidad de pago es menor a un año, así también, pasivo no circulante o largo plazo que representa las obligaciones con vencimiento posterior a un año.

### **Circulante**

#### **Cuentas por Pagar a Corto Plazo**

Al 30 de junio de 2024, este rubro asciende a \$ 391,864.27, el cual representa el 3.3 % del total del pasivo circulante, se integra principalmente por creación de pasivo de Sueldos y Salarios, Materiales y Suministros, y por cuotas patronales de Infonavit, 2% de ISN y 6% de Contribución Adicional para el Desarrollo Económico y Social en la Entidad para el funcionamiento del este publico, las cuales se encuentran pendientes de pago

Además se integra por las retenciones a trabajadores como INFONACOT, INFONAVIT, IMSS, ISSS, 2.0 % ISN y 6% Contribución Adicional para el Desarrollo Económico y Social en la Entidad e Intereses generados en las cuentas Bancarias Presupuestales de esta entidad, correspondiente al Ejercicio 2024.



<b>CUENTAS POR PAGAR A CORTO PLAZO</b>			
<i>( Cifras en Pesos )</i>			
<b>CONCEPTO</b>	<b>VENCIMIENTO (DÍAS)</b>	<b>2024</b>	<b>2023</b>
Servicios Personales por Pagar a Corto Plazo	≤ 365	\$ 1,413.75	\$ 452,073.46
Proveedores por Pagar a Corto Plazo	≤ 365	49.47	8,513.00
Contratistas por Obras Públicas por Pagar a Corto Plazo	≤ 365	0	11,467,561.50
Retenciones y Contribuciones por Pagar a Corto Plazo	≤ 365	386,803.87	1,679,320.26
Otras Cuentas por Pagar a Corto Plazo	≤ 365	3,597.18	4,519.83
<b>SUMAS</b>		<b>\$ 391,864.27</b>	<b>\$ 13,611,988.05</b>

### **Otros Pasivos a Corto Plazo**

El saldo de este rubro representa el 96.7 % del total del pasivo circulante y asciende a \$ 11,490,280.85, el cual se integra principalmente de los ingresos por clasificar con ingresos propios, por depósitos a nuestras cuentas bancarias por el otorgamiento de créditos de lotes, terrenos, casas y regularización de predios de varios Fraccionamientos en los diferentes municipios del Estado, Chiapas.

<b>OTROS PASIVOS A CORTO PLAZO</b>		
<i>( Cifras en Pesos )</i>		
<b>CONCEPTO</b>	<b>2024</b>	<b>2023</b>
Ingresos por Clasificar	\$ 11,490,280.85	\$ 17,812,677.98
<b>SUMAS</b>	<b>\$ 11,490,280.85</b>	<b>\$ 17,812,677.98</b>

<b>INGRESOS POR CLASIFICAR</b>	<b>2024</b>	<b>2023</b>
Recuperación de Créditos	\$ 11,490,280.85	\$ 17,812,677.98
<b>SUMAS</b>	<b>\$ 11,490,280.85</b>	<b>\$ 17,812,677.98</b>

### **No Circulante**

#### **Pasivos Diferidos a Largo Plazo**

El saldo de este rubro al 30 de junio de 2024 es de \$ 83,231,610.44, y representa el 86.9 % del total del pasivo no circulante, el cual se integra por el registro de Acta Administrativa de Hechos de la Promotora de Vivienda Chiapas del 31 de Agosto de 2017, por depósitos a diferentes cuentas bancarias pendientes de Reconocer. Así como 2 Pagos pendientes de cobro de Liquidaciones al personal del Ejercicio 2017, Anticipos de ministración de los Ejercicios 2010, 2011 y 2012.

Además se encuentra registrado principalmente a ingresos por clasificar con ingresos propios, por el otorgamiento de créditos por recuperación de lotes, terrenos, casas y regularización de predios de varios Fraccionamientos en los diferentes municipios del Estado de los Ejercicios 2016, 2017, 2019, 2020, 2021, 2022 y 2023.

**PASIVOS DIFERIDOS A LARGO PLAZO**

( Cifras en Pesos )

CONCEPTO	VENCIMIENTO (DÍAS)	2024	2023
Otros Pasivos Diferidos a Largo Plazo	> 365	\$ 83,231,610.44	\$ 89,437,742.71
<b>SUMAS</b>		<b>\$ 83,231,610.44</b>	<b>\$ 89,437,742.71</b>

**Fondos y Bienes de Terceros en Garantía y/o Administración a Largo Plazo**

Al 30 de junio de 2024, este rubro asciende a \$ 12,548,164.40 y representa el 13.1 % del total del pasivo no circulante y se integra por obligaciones con Recursos ajenos, pendientes de pago a largo plazo, correspondiente a ejercicios anteriores.

**FONDOS Y BIENES DE TERCEROS EN GARANTÍA y/o ADMINISTRACIÓN A LARGO PLAZO**

( Cifras en Pesos )

CONCEPTO	NATURALEZA	2024	2023
Fondos en Administración a Largo Plazo	Acreeedora	\$ 12,584,164.40	\$ 12,304,129.24
<b>SUMAS</b>		<b>\$ 12,584,164.40</b>	<b>\$ 12,304,129.24</b>

FONDOS EN ADMINISTRACIÓN A LARGO PLAZO	NATURALEZA	2024	2023
<b>Recursos Ajenos:</b>			
Acreeedores	Acreeedora	\$ 12,584,164.40	\$ 12,304,129.24
<b>SUMAS</b>		<b>\$ 12,584,164.40</b>	<b>\$ 12,304,129.24</b>

**NOTAS AL ESTADO DE VARIACIÓN EN LA HACIENDA PÚBLICA**

La Hacienda Pública representa el importe de los bienes y derechos que son propiedad de la Promotora de Vivienda Chiapas, dicho importe es modificado principalmente por el resultado positivo obtenido al 30 de junio de 2024, el cual asciende a \$ 1,793,392.70.

El Estado de Variación en la Hacienda Pública muestra las modificaciones o cambios realizados en la Hacienda Pública, dichas variaciones representan las adquisiciones de bienes muebles e inmuebles consideradas como inversión, así como, la disponibilidad para la continuidad de obras en proceso, de la misma manera, es afectado por el resultado derivado del registro de operaciones de ejercicios anteriores por reintegros, depuración contable, devoluciones, transferencias de saldos de programas y de fideicomisos no recuperables, regularización de saldos, donaciones, y por la aplicación de los ADEFAS; a la fecha que se informa, la Hacienda Pública refleja un saldo de \$ 61,388,351.67.

**PROMOTORA DE VIVIENDA CHIAPAS  
 NOTAS A LOS ESTADOS FINANCIEROS  
 DEL 1 DE ENERO AL 30 DE JUNIO DE 2024  
 (Cifras en Pesos)**

Así también, es modificado por el aumento o disminución al patrimonio, derivado del registro de movimientos realizados durante el periodo que se informa. A la fecha que se informa la modificación neta negativa al patrimonio es de \$ 88,770,575.05.

<b>HACIENDA PÚBLICA/PATRIMONIO</b>		
<b>( Cifras en Pesos )</b>		
<b>CONCEPTO</b>	<b>2024</b>	<b>2023</b>
<b>Patrimonio Contribuido</b>	\$ 1,130,756.00	\$ 1,130,756.00
<b>Patrimonio Generado</b>	60,257,595.67	149,028,170.72
<b>SUMAS</b>	<b>\$ 61,388,351.67</b>	<b>\$ 150,158,926.72</b>

**Patrimonio Contribuido**
***Donaciones de Capital***

El importe de \$1,130,756.00 corresponde a los bienes recibidos en donación de la Secretaría de Economía, publicado en el Periódico oficial N° 395 del 24 de Octubre de 2012 y consta del terreno el Cairo I, Rivera de Cupia, de Chiapa de Corzo, según oficio SE/UAA/ARFyC/450/2016 y Donación del Predio FINCA SANTA ANA, mediante decreto No 12, Publicado en el periódico oficial 395, del 24/Oct/2012, con superficie de 06-05-48-386 Hectáreas, Ubicado en el tramo Pichucalco-Teapa KM-11+500. Además de una Laptop DELL Latitude E6410, Serie S/S6X692MI.

<b>PATRIMONIO CONTRIBUIDO</b>	<b>NATURALEZA</b>	<b>2024</b>	<b>2023</b>
Donaciones de Capital	Acreeedora	\$ 1,130,756.00	\$ 1,130,756.00
<b>SUMAS</b>		<b>\$ 1,130,756.00</b>	<b>\$ 1,130,756.00</b>

**Patrimonio Generado**
***Resultados del Ejercicio (Ahorro/Desahorro)***

El resultado positivo obtenido al periodo que se informa asciende a \$ 1,793,392.70 y representa las adquisiciones de bienes muebles e inmuebles consideradas como inversión, así como, la disponibilidad financiera para cubrir gastos de operación y/o inversión.

<b>PATRIMONIO GENERADO</b>	<b>PROCEDENCIA</b>	<b>2024</b>	<b>2023</b>
Resultados del Ejercicio (Ahorro/Desahorro)	Ingresos y Otros Beneficios menos Gastos y Otras Pérdidas	\$ 1,793,392.70	\$ 90,462,665.04
<b>SUMAS</b>		<b>\$ 1,793,392.70</b>	<b>\$ 90,462,665.04</b>

**Resultados de Ejercicios Anteriores**

Este rubro se integra principalmente por saldos de años anteriores, así como, por el traspaso del resultado del ejercicio anterior, efectuado al inicio del presente ejercicio; también se incluyen, aquellos movimientos realizados en el periodo que se informa por concepto de: transferencias de bienes muebles e inmuebles a otras dependencias o entes públicos, bajas de activos por encontrarse defectuosos e inservibles y por actas circunstanciadas de hechos, así como, reintegros de años anteriores y depuración de saldos.

<b>PATRIMONIO GENERADO</b>	<b>PROCEDENCIA</b>	<b>2024</b>	<b>2023</b>
Resultados de Ejercicios Anteriores	Traspaso de Saldos, Transferencias y Reintegros.	\$ 58,464,202.97	\$ 58,565,505.68
<b>SUMAS</b>		<b>\$ 58,464,202.97</b>	<b>\$ 58,565,505.68</b>

**NOTAS AL ESTADO DE FLUJOS DE EFECTIVO**

El Estado de Flujos de Efectivo, muestra los flujos de efectivo de la Promotora de Vivienda Chiapas, conformado por los elementos básicos: origen y aplicación de los recursos.

**Flujo de Efectivo de las Actividades de Operación**

Durante el periodo que se informa, los orígenes de actividades de operación cobrados fueron por la cantidad de \$ 17,823,726.68. Las aplicaciones de actividades de operación pagadas por el periodo comprendido del 1 de enero al 30 de junio de 2024, asciende a \$ 16,030,333.98, el cual refleja un flujo neto positivo por actividades de operación por un importe de \$ 1,793,392.70.

**Flujo de Efectivo de las Actividades de Inversión**

Durante el periodo que se informa, los orígenes de actividades de inversión cobrados fueron por la cantidad de \$ 95,546,341.26. Las aplicaciones de actividades de inversión pagadas por el periodo comprendido del 1 de enero al 30 de junio de 2024, asciende a \$ 90,568,822.35, el cual refleja un flujo neto positivo por actividades de inversión por un importe de \$ 4,977,518.91.

**Flujo de Efectivo de las Actividades de Financiamiento**

Durante el periodo que se informa, los orígenes de actividades de financiamiento cobrados fueron por la cantidad de \$ 244,035.16. Las aplicaciones de actividades de financiamiento pagadas por el periodo comprendido del 1 de enero al 30 de junio de 2024, asciende a \$ 25,748,653.18, el cual refleja un flujo neto negativo por actividades de financiamiento por un importe de \$ 25,504,618.02.

**Incremento/Disminución Neta en el Efectivo y Equivalentes al Efectivo**

La disminución neta en el efectivo y equivalentes al 30 de junio de 2024 tiene un saldo de \$ 18,733,706.41.

**Efectivo y Equivalentes al Efectivo al Final del Ejercicio**

Las cifras del efectivo y equivalentes al efectivo, al final del ejercicio que figuran en la última parte del Estado de Flujos de Efectivo, es el siguiente:

**EFFECTIVO Y EQUIVALENTES AL EFFECTIVO AL FINAL DEL EJERCICIO**

( Cifras en Pesos )

CONCEPTO	2024	2023
Efectivo y Equivalentes al Efectivo al Final del Ejercicio	\$ 31,116,098.51	\$ 49,849,804.92

**Efectivo y Equivalentes**

El análisis de los saldos inicial y final del efectivo y equivalentes al efectivo, al final del ejercicio del estado de flujos de efectivo, respecto a la composición del rubro de efectivo y equivalentes es como sigue:

**EFFECTIVO Y EQUIVALENTES**

( Cifras en Pesos )

CONCEPTO	2024	2023
Bancos/Dependencias y Otros	\$ 30,521,210.76	\$ 37,033,055.17
Fondos con Afectación Específica	594,887.75	12,816,749.75
<b>TOTAL</b>	<b>\$ 31,116,098.51</b>	<b>\$ 49,849,804.92</b>

**Adquisiciones de las Actividades de Inversión efectivamente pagadas**

Al 30 de junio de 2024, se realizaron adquisiciones de las Actividades de Inversión efectivamente pagadas, respecto del apartado de aplicación, mismas que a continuación de describen:

**ADQUISICIONES DE ACTIVIDADES DE INVERSIÓN EFECTIVAMENTE PAGADAS**

( Cifras en Pesos )

CONCEPTO	2024	2023
<b>Bienes Inmuebles, Infraestructura y Construcciones en Proceso</b>	<b>\$ 0.00</b>	<b>\$ 98,079,938.01</b>
Terrenos	0.00	8,739,729.02
Construcciones en Proceso en Bienes de Dominio Público	0.00	16,113,883.19
Construcciones en Proceso en Bienes Propios	0.00	73,226,325.80
<b>Bienes Muebles</b>	<b>4,854.60</b>	<b>209,158.79</b>
Mobiliario y Equipo de Administración	4,854.60	209,158.79
<b>Otras Inversiones</b>	<b>90,563,967.75</b>	<b>4,189,154.74</b>
<b>TOTAL</b>	<b>\$ 90,568,822.35</b>	<b>\$ 102,478,251.54</b>

**Conciliación de Flujos de Efectivo Netos**

A continuación, se presenta la Conciliación de los Flujos de Efectivo Netos de las Actividades de Operación y saldos de Resultados del Ejercicio (Ahorro/Desahorro):

<b>CONCILIACIÓN DE FLUJOS DE EFECTIVO NETOS</b>		
( Cifras en Pesos )		
<b>CONCEPTO</b>	<b>2024</b>	<b>2023</b>
<b>Resultados del Ejercicio Ahorro/Desahorro</b>	<b>\$ 1,793,392.70</b>	<b>\$ 90,462,665.04</b>
<b>Movimientos de partidas (o rubros) que no afectan al efectivo</b>	<b>0</b>	<b>0</b>
Disminución de Inventarios	0	0
<b>Flujos de Efectivo Netos de las Actividades de Operación</b>	<b>\$ 1,793,392.70</b>	<b>\$ 90,462,665.04</b>

### **CONCILIACIÓN ENTRE LOS INGRESOS PRESUPUESTARIOS Y CONTABLES, ASÍ COMO ENTRE LOS EGRESOS PRESUPUESTARIOS Y LOS GASTOS CONTABLES**

De conformidad a lo dispuesto por el "Acuerdo por el que se emite el formato de conciliación entre los ingresos presupuestarios y contables, así como entre los egresos presupuestarios y los gastos contables" y sus modificaciones, dictado por el Consejo Nacional de Armonización Contable, a continuación, se presenta la conciliación contable-presupuestaria, correspondiente del 1 de enero al 30 de junio de 2024:

<b>PROMOTORA DE VIVIENDA CHIAPAS</b>	
<b>CONCILIACIÓN ENTRE LOS INGRESOS PRESUPUESTARIOS Y CONTABLES</b>	
<b>DEL 1 DE ENERO AL 30 DE JUNIO DE 2024</b>	
( Cifras en Pesos )	
<b>CONCEPTO</b>	<b>2024</b>
<b>1. Total de Ingresos Presupuestarios</b>	<b>\$ 17,823,679.32</b>
<b>2. Más Ingresos Contables No Presupuestarios</b>	<b>47.36</b>
2.1 Ingresos Financieros	0.00
2.2 Incremento por Variación de Inventarios	0.00
2.3 Disminución del Exceso de Estimaciones por Pérdida o Deterioro u Obsolescencia	0.00
2.4 Disminución del Exceso de Provisiones	0.00
2.5 Otros Ingresos y Beneficios Varios	47.36
2.6 Otros Ingresos Contables No Presupuestarios	0.00
<b>3. Menos Ingresos Presupuestarios No Contables</b>	<b>0.00</b>
3.1 Aprovechamientos Patrimoniales	0.00
3.2 Ingresos Derivados de Financiamientos	0.00
3.3 Otros Ingresos Presupuestarios No Contables	0.00
<b>4. Total de Ingresos Contables</b>	<b>\$ 17,823,726.68</b>

**PROMOTORA DE VIVIENDA CHIAPAS**  
**CONCILIACIÓN ENTRE LOS EGRESOS PRESUPUESTARIOS Y LOS GASTOS CONTABLES**  
**DEL 1 DE ENERO AL 30 DE JUNIO DE 2024**  
**( Cifras en Pesos )**

<b>CONCEPTO</b>	<b>2024</b>
<b>1. Total de Egresos Presupuestarios</b>	<b>\$ 16,035,188.58</b>
<b>2. Menos Egresos Presupuestarios No Contables</b>	<b>4,854.60</b>
2.1 Materias Primas y Materiales de Producción y Comercialización	0.00
2.2 Materiales y Suministros	0.00
2.3 Mobiliario y Equipo de Administración	4,854.60
2.4 Mobiliario y Equipo Educativo y Recreativo	0.00
2.5 Equipo e Instrumental Médico y de Laboratorio	0.00
2.6 Vehículos y Equipo de Transporte	0.00
2.7 Equipo de Defensa y Seguridad	0.00
2.8 Maquinaria, Otros Equipos y Herramientas	0.00
2.9 Activos Biológicos	0.00
2.10 Bienes Inmuebles	0.00
2.11 Activos Intangibles	0.00
2.12 Obra Pública en Bienes de Dominio Público	0.00
2.13 Obra Pública en Bienes Propios	0.00
2.14 Acciones y Participaciones de Capital	0.00
2.15 Compra de Títulos y Valores	0.00
2.16 Concesión de Préstamos	0.00
2.17 Inversiones en Fideicomisos, Mandatos y Otros Análogos	0.00
2.18 Provisiones para Contingencias y Otras Erogaciones Especiales	0.00
2.19 Amortización de la Deuda Pública	0.00
2.20 Adeudos de Ejercicios Fiscales Anteriores (ADEFAS)	0.00
2.21 Otros Egresos Presupuestarios No Contables	0.00
<b>3. Más Gastos Contables No Presupuestarios</b>	<b>0.00</b>
3.1 Estimaciones, Depreciaciones, Deterioros, Obsolescencia y Amortizaciones	0.00
3.2 Provisiones	0.00
3.3 Disminución de Inventarios	0.00
3.4 Otros Gastos	0.00
3.5 Inversión Pública no Capitalizable	0.00
3.6 Materiales y Suministros (consumos)	0.00
3.7 Otros Gastos Contables No Presupuestarios	0.00
<b>4. Total de Gastos Contables</b>	<b>\$ 16,030,333.98</b>

**NOTAS DE MEMORIA (CUENTAS DE ORDEN)**

Las Notas de Memoria contienen información sobre las cuentas de orden tanto contables como presupuestarias que se utilizan para registrar los movimientos de valores que no afecten o modifiquen el Estado de Situación Financiera de la Promotora Vivienda Chiapas, sin embargo, su incorporación en libros es necesaria con fines de recordatorio, de control y en general sobre los aspectos administrativos, o bien, para consignar sus derechos o responsabilidades contingentes que puedan, o no, presentarse en el futuro.

Al 30 de junio de 2024, las cuentas que se manejan para efectos de estas Notas son las siguientes:

**Cuentas de Orden Contables**
***Bienes en Concesionados o en Comodato***

Al 30 de junio de 2024, los registros originados por en bienes otorgados en comodato.

<b>CUENTAS DE ORDEN CONTABLES</b> ( Cifras en Pesos )	
CONCEPTO	2024
Valores	\$ 0
Emisión de Obligaciones	0
Avales y Garantías	0
Juicios	0
Mediante Proyectos para Prestación de Servicios (PPS) y Similares	0
<b>Bienes en Concesionados o en Comodato</b>	<b>163,756.00</b>
<b>SUMAS</b>	<b>\$ 163,756.00</b>

BIENES EN CONCESIONADOS O EN COMODATOS	MONTO	TASA	VENCIMIENTO (DÍAS)
Bienes Inmuebles (Terrenos)	\$ 163,756.00	No Aplica	No Aplica
<b>SUMAS</b>	<b>\$ 163,756.00</b>		

BIENES INMUEBLES	MONTO	TASA	VENCIMIENTO (DÍAS)
Terreno ubicado en el Antiguo Aeropuerto de la Cd. de Tapachula Chiapas	\$ 163,756.00	No Aplica	No Aplica
<b>SUMAS</b>	<b>\$ 163,756.00</b>		



**Cuentas de Orden Presupuestario**

***Cuentas de Ingresos***

(No Aplica)

***Cuentas de Egresos***

Los saldos de los rubros de las cuentas de orden presupuestarias de egresos de la Promotora de Vivienda Chiapas, registrados del 1 de enero al 30 de junio de 2024, son las siguientes:

<b>CUENTAS DE ORDEN PRESUPUESTARIAS DE EGRESOS</b>	
<b>( Cifras en Pesos )</b>	
<b>CONCEPTO</b>	<b>2024</b>
<b>Presupuesto de Egresos Aprobado</b>	<b>23,398,889.90</b>
<b>Presupuesto de Egresos por Ejercer</b>	<b>30,240,670.27</b>
<b>Modificaciones al Presupuesto de Egresos Aprobado</b>	<b>22,876,968.95</b>
<b>Presupuesto de Egresos Comprometido</b>	<b>16,581,924.72</b>
<b>Presupuesto de Egresos Devengado</b>	<b>16,450,332.72</b>
<b>Presupuesto de Egresos Ejercido</b>	<b>16,355,060.50</b>
<b>Presupuesto de Egresos Pagado</b>	<b>16,194,392.93</b>

RUBRO DE INGRESOS	INGRESO					DIFERENCIA
	ESTIMADO	AMPLIACIONES Y REDUCCIONES	MODIFICADO	DEVENGADO	RECAUDADO	(RECAUDADO - ESTIMADO)
Impuestos	0.00	0.00	0.00	0.00	0.00	0.00
Cuotas y Aportaciones de Seguridad Social	0.00	0.00	0.00	0.00	0.00	0.00
Contribuciones de Mejoras	0.00	0.00	0.00	0.00	0.00	0.00
Derechos	0.00	0.00	0.00	0.00	0.00	0.00
Productos	0.00	0.00	0.00	0.00	0.00	0.00
Aprovechamientos	0.00	0.00	0.00	0.00	0.00	0.00
Ingresos por Venta de Bienes, Prestación de Servicios y Otros	0.00	0.00	0.00	0.00	0.00	0.00
Ingresos						
Participaciones, Aportaciones, Convenios, Incentivos	0.00	0.00	0.00	0.00	0.00	0.00
Derivados						
de la Colaboración Fiscal y Fondos Distintos de Aportaciones	0.00	0.00	0.00	0.00	0.00	0.00
Transferencias, Asignaciones, Subsidios y Subvenciones, y	23,398,889.90	6,607,489.34	30,006,379.24	10,184,022.83	10,184,022.83	(13,214,867.07)
Pensiones y Jubilaciones	0.00	0.00	0.00	0.00	0.00	0.00
Ingresos Derivados de Financiamientos	0.00	0.00	0.00	0.00	0.00	0.00
<b>Total</b>	<b>23,398,889.90</b>	<b>6,607,489.34</b>	<b>30,006,379.24</b>	<b>10,184,022.83</b>	<b>10,184,022.83</b>	
				<b>Ingresos Excedentes</b>		<b>(13,214,867.07)</b>

RUBRO DE INGRESOS	INGRESO					DIFERENCIA
	ESTIMADO	AMPLIACIONES Y REDUCCIONES	MODIFICADO	DEVENGADO	RECAUDADO	(RECAUDADO - ESTIMADO)
<b>Ingresos del Poder Ejecutivo Federal o Estatal y de los Municipios</b>	<b>0.00</b>	<b>0.00</b>	<b>0.00</b>	<b>0.00</b>	<b>0.00</b>	<b>0.00</b>
Impuestos	0.00	0.00	0.00	0.00	0.00	0.00
Cuotas y Aportaciones de Seguridad Social	0.00	0.00	0.00	0.00	0.00	0.00
Contribuciones de Mejoras	0.00	0.00	0.00	0.00	0.00	0.00
Derechos	0.00	0.00	0.00	0.00	0.00	0.00
Productos	0.00	0.00	0.00	0.00	0.00	0.00
Aprovechamientos	0.00	0.00	0.00	0.00	0.00	0.00
Participaciones, Aportaciones, Convenios, Incentivos	0.00	0.00	0.00	0.00	0.00	0.00
Derivados de la Colaboración Fiscal y Fondos Distintos de Aportaciones	0.00	0.00	0.00	0.00	0.00	0.00
Transferencias, Asignaciones, Subsidios y Subvenciones, y Pensiones y Jubilaciones	0.00	0.00	0.00	0.00	0.00	0.00
<b>Ingresos de los Entes públicos de los Poderes Legislativo y Judicial, de los Órganos Autónomos y del Sector Paraestatal o Paramunicipal, así como de las Empresas Productivas del Estado</b>	<b>23,398,889.90</b>	<b>6,607,489.34</b>	<b>30,006,379.24</b>	<b>10,184,022.83</b>	<b>10,184,022.83</b>	<b>(13,214,867.07)</b>
Cuotas y Aportaciones de Seguridad Social	0.00	0.00	0.00	0.00	0.00	0.00
Productos	0.00	0.00	0.00	0.00	0.00	0.00
Ingresos por Venta de Bienes, Prestación de Servicios y Otros Ingresos	0.00	0.00	0.00	0.00	0.00	0.00
Transferencias, Asignaciones, Subsidios y Subvenciones, y Pensiones y Jubilaciones	23,398,889.90	6,607,489.34	30,006,379.24	10,184,022.83	10,184,022.83	(13,214,867.07)
<b>Ingresos Derivados de Financiamiento</b>	<b>0.00</b>	<b>0.00</b>	<b>0.00</b>	<b>0.00</b>	<b>0.00</b>	<b>0.00</b>
Ingresos Derivados de Financiamientos	0.00	0.00	0.00	0.00	0.00	0.00
<b>Total</b>	<b>23,398,889.90</b>	<b>6,607,489.34</b>	<b>30,006,379.24</b>	<b>10,184,022.83</b>	<b>10,184,022.83</b>	
				<b>Ingresos Excedentes</b>		<b>(13,214,867.07)</b>



**GOBIERNO DEL ESTADO DE CHIAPAS**  
**RAMO O DEPENDENCIA: Promotora de Vivienda Chiapas**

**ESTADO ANALÍTICO DEL EJERCICIO DEL PRESUPUESTO DE EGRESOS CLASIFICACIÓN POR OBJETO DEL GASTO**  
**(CAPITULOS Y CONCEPTOS)**  
**DEL 1 DE ENERO AL 30 DE JUNIO DE 2024**

(Pesos)

RPA-1

CAPG	CG	DESCRIPCIÓN	PRESUPUESTO DE EGRESOS					SUBEJERCICIO
			APROBADO	AMPLIACIONES - REDUCCIONES	MODIFICADO	DEVENGADO	PAGADO	
<b>1000</b>		<b>Servicios Personales.</b>	<b>21,152,987.34</b>	<b>6,850,006.89</b>	<b>28,002,994.23</b>	<b>11,450,541.04</b>	<b>11,450,063.82</b>	<b>16,552,453.19</b>
	1100	Remuneraciones al Personal de Carácter Permanente.	8,777,201.52	116,100.98	8,893,302.50	4,409,259.42	4,409,259.42	4,484,043.08
	1200	Remuneraciones al Personal de Carácter Transitorio.	0.00	3,347,844.96	3,347,844.96	1,624,627.51	1,624,627.51	1,723,217.45
	1300	Remuneraciones Adicionales y Especiales.	8,286,475.12	1,995,398.03	10,281,873.15	3,327,100.40	3,327,100.38	6,954,772.75
	1400	Seguridad Social.	1,735,710.70	559,229.43	2,294,940.13	832,910.73	832,433.53	1,462,029.40
	1500	Otras Prestaciones Sociales y Económicas.	1,801,200.00	637,733.49	2,438,933.49	1,207,042.98	1,207,042.98	1,231,890.51
	1700	Pago de Estímulos a Servidores Públicos.	552,400.00	193,700.00	746,100.00	49,600.00	49,600.00	696,500.00
<b>2000</b>		<b>Materiales y Suministros</b>	<b>227,532.59</b>	<b>2,193,467.83</b>	<b>2,421,000.42</b>	<b>900,694.38</b>	<b>900,694.38</b>	<b>1,520,306.04</b>
	2100	Materiales de Administración, Emisión de Documentos y Artículos Oficiales.	57,832.59	421,563.69	479,396.28	167,013.75	167,013.75	312,382.53
	2200	Alimentos y Utensilios.	0.00	107,385.15	107,385.15	48,068.71	48,068.71	59,316.44
	2400	Materiales y Artículos de Construcción y de Reparación.	0.00	11,435.05	11,435.05	10,271.38	10,271.38	1,163.67
	2600	Combustibles, Lubricantes y Aditivos.	169,700.00	1,152,175.27	1,321,875.27	472,718.40	472,718.40	849,156.87
	2900	Herramientas, Refacciones y Accesorios Menores.	0.00	500,908.67	500,908.67	202,622.14	202,622.14	298,286.53
<b>3000</b>		<b>Servicios Generales.</b>	<b>2,018,369.97</b>	<b>7,124,998.85</b>	<b>9,143,368.82</b>	<b>3,674,243.96</b>	<b>3,673,257.96</b>	<b>5,469,124.86</b>
	3100	Servicios Básicos.	121,600.00	1,354,591.65	1,476,191.65	943,237.55	943,237.55	532,954.10
	3200	Servicios de Arrendamiento.	1,181,598.00	166,324.73	1,347,922.73	651,080.07	651,080.07	696,842.66
	3300	Servicios Profesionales, Científicos, Técnicos y Otros Servicios.	180,025.69	449,058.10	629,083.79	98,433.63	98,433.63	530,650.16
	3400	Servicios Financieros, Bancarios y Comerciales.	59,300.00	557,809.84	617,109.84	234,108.27	234,108.27	383,001.57
	3500	Servicios de Instalación, Reparación, Mantenimiento y Conservación.	64,200.00	549,679.84	613,879.84	278,935.43	278,935.43	334,944.41
	3600	Servicios de Comunicación Social y Publicidad.	0.00	35,000.00	35,000.00	0.00	0.00	35,000.00
	3700	Servicios de Traslado y Viáticos.	0.00	1,832,796.00	1,832,796.00	776,599.00	776,599.00	1,056,197.00
	3800	Servicios Oficiales.	0.00	156,099.96	156,099.96	60,510.01	60,510.01	95,589.95
	3900	Otros Servicios Generales.	411,646.28	2,023,638.73	2,435,285.01	631,340.00	630,354.00	1,803,945.01
<b>4000</b>		<b>Transferencias, Asignaciones, Subsidios y Otras Ayudas.</b>	<b>0.00</b>	<b>642,200.00</b>	<b>642,200.00</b>	<b>0.00</b>	<b>0.00</b>	<b>642,200.00</b>
	4400	Ayudas Sociales.	0.00	642,200.00	642,200.00	0.00	0.00	642,200.00



GOBIERNO DEL ESTADO DE CHIAPAS  
RAMO O DEPENDENCIA: Promotora de Vivienda Chiapas

ESTADO ANALÍTICO DEL EJERCICIO DEL PRESUPUESTO DE EGRESOS CLASIFICACIÓN POR OBJETO DEL GASTO  
(CAPITULOS Y CONCEPTOS)  
DEL 1 DE ENERO AL 30 DE JUNIO DE 2024

(Pesos)

RPA-1

CAPG	CG	DESCRIPCIÓN	PRESUPUESTO DE EGRESOS					SUB EJERCICIO
			APROBADO	AMPLIACIONES - REDUCCIONES	MODIFICADO	DEVENGADO	PAGADO	
<b>5000</b>		<b>Bienes Muebles, Inmuebles e Intangibles.</b>	<b>0.00</b>	<b>327,953.46</b>	<b>327,953.46</b>	<b>9,709.20</b>	<b>9,709.20</b>	<b>318,244.26</b>
	5100	Mobiliario y Equipo de Administración.	0.00	259,639.90	259,639.90	9,709.20	9,709.20	249,930.70
	5200	Mobiliario y Equipo Educativo y Recreativo.	0.00	17,313.56	17,313.56	0.00	0.00	17,313.56
	5900	Activos Intangibles.	0.00	51,000.00	51,000.00	0.00	0.00	51,000.00
<b>6000</b>		<b>Inversión Pública.</b>	<b>0.00</b>	<b>5,738,341.92</b>	<b>5,738,341.92</b>	<b>0.00</b>	<b>0.00</b>	<b>5,738,341.92</b>
	6100	Obra Pública en Bienes de Dominio Público.	0.00	5,738,341.92	5,738,341.92	0.00	0.00	5,738,341.92
<b>TOTAL DEL GASTO:</b>			<b>23,398,889.90</b>	<b>22,876,968.95</b>	<b>46,275,858.85</b>	<b>16,035,188.58</b>	<b>16,033,725.36</b>	<b>30,240,670.27</b>



GOBIERNO DEL ESTADO DE CHIAPAS

RAMO O DEPENDENCIA: Promotora de Vivienda Chiapas

ESTADO ANALÍTICO DEL EJERCICIO DEL PRESUPUESTO DE EGRESOS CLASIFICACIÓN ECONÓMICA POR TIPO DE GASTO DEL 1 DE ENERO AL 30 DE JUNIO DE 2024

(Pesos)

RPA-2

CONCEPTO	PRESUPUESTO DE EGRESOS					SUBEJERCICIO
	APROBADO	AMPLIACIONES - REDUCCIONES	MODIFICADO	DEVENGADO	PAGADO	
<b>GASTO CORRIENTE</b>	23,398,889.90	16,721,630.33	40,120,520.23	16,025,479.38	16,024,016.16	24,095,040.85
<b>GASTO DE CAPITAL</b>	0.00	6,155,338.62	6,155,338.62	9,709.20	9,709.20	6,145,629.42
<b>AMORTIZACIÓN DE LA DEUDA Y DISMINUCIÓN DE PASIVOS</b>	0.00	0.00	0.00	0.00	0.00	0.00
<b>PENSIONES Y JUBILACIONES</b>	0.00	0.00	0.00	0.00	0.00	0.00
<b>PARTICIPACIONES</b>	0.00	0.00	0.00	0.00	0.00	0.00
<b>TOTAL DEL GASTO:</b>	<b>23,398,889.90</b>	<b>22,876,968.95</b>	<b>46,275,858.85</b>	<b>16,035,188.58</b>	<b>16,033,725.36</b>	<b>30,240,670.27</b>



GOBIERNO CONSTITUCIONAL DEL ESTADO DE CHIAPAS  
RAMO O DEPENDENCIA: Promotora de Vivienda Chiapas  
ESTADO ANALÍTICO DEL EJERCICIO DEL PRESUPUESTO DE EGRESOS EN CLASIFICACIÓN  
ADMINISTRATIVA/ORGANISMO  
DEL 1 DE ENERO AL 30 DE JUNIO DE 2024

(Pesos)

RPA-3

CONCEPTO	PRESUPUESTO DE EGRESOS					SUBEJERCICIO
	APROBADO	AMPLIACIONES - REDUCCIONES	MODIFICADO	DEVENGADO	PAGADO	
<b>TOTAL</b>	<b>23,398,889.90</b>	<b>22,876,968.95</b>	<b>46,275,858.85</b>	<b>16,035,188.58</b>	<b>16,033,725.36</b>	<b>30,240,670.27</b>
<b>ENTIDADES PARAESTATALES Y FIDEICOMISOS NO EMPRESARIALES Y NO FINANCIEROS</b>	<b>23,398,889.90</b>	<b>22,876,968.95</b>	<b>46,275,858.85</b>	<b>16,035,188.58</b>	<b>16,033,725.36</b>	<b>30,240,670.27</b>
Promotora de Vivienda Chiapas	23,398,889.90	22,876,968.95	46,275,858.85	16,035,188.58	16,033,725.36	30,240,670.27



GOBIERNO CONSTITUCIONAL DEL ESTADO DE CHIAPAS  
RAMO O DEPENDENCIA: Promotora de Vivienda Chiapas  
ESTADO ANALÍTICO DEL EJERCICIO DEL PRESUPUESTO DE EGRESOS EN CLASIFICACIÓN  
ADMINISTRATIVA/PODERES  
DEL 1 DE ENERO AL 30 DE JUNIO DE 2024

(Pesos)

RPA-4

CONCEPTO	PRESUPUESTO DE EGRESOS					SUBEJERCICIO
	APROBADO	AMPLIACIONES - REDUCCIONES	MODIFICADO	DEVENGADO	PAGADO	
PODER EJECUTIVO	NO APLICA					
PODER LEGISLATIVO	NO APLICA					
PODER JUDICIAL	NO APLICA					
ORGANOS AUTONOMOS	NO APLICA					







GOBIERNO DEL ESTADO DE CHIAPAS  
RAMO O DEPENDENCIA: Promotora de Vivienda Chiapas

ESTADO ANALÍTICO DEL EJERCICIO DEL PRESUPUESTO DE EGRESOS CLASIFICACIÓN FUNCIONAL (FINALIDAD Y FUNCIÓN)  
DEL 1 DE ENERO AL 30 DE junio DE 2024

(Pesos)

RPA-6

FI	FU	CONCEPTO	EGRESOS					SUB EJERCICIO
			APROBADO	AMPLIACIONES - REDUCCIONES	MODIFICADO	DEVENGADO	PAGADO	
2		<b>Desarrollo Social</b>	<b>23,398,889.90</b>	<b>22,876,968.95</b>	<b>46,275,858.85</b>	<b>16,035,188.58</b>	<b>16,033,725.36</b>	<b>30,240,670.27</b>
	2.2	Vivienda y Servicios a la Comunidad	23,398,889.90	22,876,968.95	46,275,858.85	16,035,188.58	16,033,725.36	30,240,670.27
<b>TOTAL DEL GASTO:</b>			<b>23,398,889.90</b>	<b>22,876,968.95</b>	<b>46,275,858.85</b>	<b>16,035,188.58</b>	<b>16,033,725.36</b>	<b>30,240,670.27</b>

**SISTEMA CONTABLE 2024  
ENDEUDAMIENTO NETO  
DEL 1o. DE ENERO AL 30 DE JUNIO DE 2024**

Fecha:

IDENTIFICACIÓN DE CRÉDITO O INSTRUMENTO	CONTRATACIÓN/ COLOCACIÓN	AMORTIZACIÓN	ENDEUDAMIENTO NETO
CRÉDITOS BANCARIOS			

TOTAL CRÉDITOS BANCARIOS

OTROS INSTRUMENTOS DE DEUDA

**NO APLICA**

TOTAL OTROS INSTRUMENTOS DE DEUDA

TOTAL

**SISTEMA CONTABLE 2024  
INTERESES DE LA DEUDA  
DEL 1o. DE ENERO AL 30 DE JUNIO DE 2024**

Fecha:

IDENTIFICACIÓN DE CRÉDITO O INSTRUMENTO	DEVENGADO	PAGADO
CRÉDITOS BANCARIOS		

TOTAL DE INTERESES DE CRÉDITOS BANCARIOS

OTROS INSTRUMENTOS DE DEUDA
-----------------------------

TOTAL DE INTERESES DE OTROS INSTRUMENTOS DE DEUDA

TOTAL

**NO APLICA**



GOBIERNO DEL ESTADO DE CHIAPAS  
RAMO O DEPENDENCIA: Promotora de Vivienda Chiapas  
GASTO POR CATEGORÍA PROGRAMÁTICA  
DEL 1 DE ENERO AL 30 DE JUNIO DE 2024  
(Pesos)

RPA-7

CONCEPTO	PRESUPUESTO DE EGRESOS					SUB EJERCICIO
	APROBADO	AMPLIACIONES - REDUCCIONES	MODIFICADO	DEVENGADO	PAGADO	
<b>Programas</b>	<b>0.00</b>	<b>16,269,479.61</b>	<b>16,269,479.61</b>	<b>6,016,852.26</b>	<b>6,016,852.26</b>	<b>10,252,627.35</b>
<b>Subsidios: Sector Social y Privado o Entidades Federativas y Municipios</b>	<b>0.00</b>	<b>0.00</b>	<b>0.00</b>	<b>0.00</b>	<b>0.00</b>	<b>0.00</b>
Otros Subsidios	0.00	0.00	0.00	0.00	0.00	0.00
Sujetos a Reglas de Operación	0.00	0.00	0.00	0.00	0.00	0.00
<b>Desempeño de las Funciones</b>	<b>0.00</b>	<b>16,269,479.61</b>	<b>16,269,479.61</b>	<b>6,016,852.26</b>	<b>6,016,852.26</b>	<b>10,252,627.35</b>
Específicos	0.00	16,269,479.61	16,269,479.61	6,016,852.26	6,016,852.26	10,252,627.35
Funciones de las Fuerzas Armadas (Únicamente Gobierno Federal)	0.00	0.00	0.00	0.00	0.00	0.00
Planeación, seguimiento y evaluación de políticas públicas	0.00	0.00	0.00	0.00	0.00	0.00
Prestación de Servicios Públicos	0.00	0.00	0.00	0.00	0.00	0.00
Promoción y fomento	0.00	0.00	0.00	0.00	0.00	0.00
Provisión de Bienes Públicos	0.00	0.00	0.00	0.00	0.00	0.00
Proyectos de inversión	0.00	0.00	0.00	0.00	0.00	0.00
Regulación y supervisión	0.00	0.00	0.00	0.00	0.00	0.00
<b>Administrativos y de Apoyo</b>	<b>0.00</b>	<b>0.00</b>	<b>0.00</b>	<b>0.00</b>	<b>0.00</b>	<b>0.00</b>
Apoyo a la función pública y al mejoramiento de la gestión	0.00	0.00	0.00	0.00	0.00	0.00
Apoyo al proceso presupuestario y para mejorar la eficiencia institucional	0.00	0.00	0.00	0.00	0.00	0.00
Operaciones ajenas	0.00	0.00	0.00	0.00	0.00	0.00
<b>Compromisos</b>	<b>0.00</b>	<b>0.00</b>	<b>0.00</b>	<b>0.00</b>	<b>0.00</b>	<b>0.00</b>
Desastres Naturales	0.00	0.00	0.00	0.00	0.00	0.00
Obligaciones de cumplimiento de resolución jurisdiccional	0.00	0.00	0.00	0.00	0.00	0.00
<b>Obligaciones</b>	<b>0.00</b>	<b>0.00</b>	<b>0.00</b>	<b>0.00</b>	<b>0.00</b>	<b>0.00</b>
Aportaciones a fondos de estabilización	0.00	0.00	0.00	0.00	0.00	0.00
Aportaciones a fondos de inversión y reestructura de pensiones	0.00	0.00	0.00	0.00	0.00	0.00
Aportaciones a la seguridad social	0.00	0.00	0.00	0.00	0.00	0.00
Pensiones y jubilaciones	0.00	0.00	0.00	0.00	0.00	0.00
<b>Programas de Gasto Federalizado (Gobierno Federal)</b>	<b>0.00</b>	<b>0.00</b>	<b>0.00</b>	<b>0.00</b>	<b>0.00</b>	<b>0.00</b>
Gasto Federalizado	0.00	0.00	0.00	0.00	0.00	0.00
<b>Participaciones a entidades federativas y municipios</b>	<b>23,398,889.90</b>	<b>6,607,489.34</b>	<b>30,006,379.24</b>	<b>10,018,336.32</b>	<b>10,016,873.10</b>	<b>19,988,042.92</b>
Costo financiero, deuda o apoyos a deudores y ahorradores de la banca	0.00	0.00	0.00	0.00	0.00	0.00
Adeudos de ejercicios fiscales anteriores	0.00	0.00	0.00	0.00	0.00	0.00
<b>TOTAL DEL GASTO:</b>	<b>23,398,889.90</b>	<b>22,876,968.95</b>	<b>46,275,858.85</b>	<b>16,035,188.58</b>	<b>16,033,725.36</b>	<b>30,240,670.27</b>



GOBIERNO CONSTITUCIONAL DEL ESTADO DE CHIAPAS  
PROMOTORA DE VIVIENDA CHIAPAS

PROGRAMAS Y PROYECTOS DE INVERSIÓN  
DEL 1 DE ENERO AL 30 DE JUNIO DE 2024

FF	RAMO	PF	PROYECTO ESTRATÉGICO	MUNICIPIO / COBERTURA	PRESUPUESTO DE EGRESOS				AVANCE % DEVENGADO/ MODIFICADO
					APROBADO	MODIFICADO	DEVENGADO	PAGADO	

NO APLICA

---



**GOBIERNO CONSTITUCIONAL DEL ESTADO DE CHIAPAS**
**SECRETARÍA DE HACIENDA  
 PRESUPUESTO DE EGRESOS 2024**
**AVANCE DE CUMPLIMIENTO DE INDICADORES ESTRATÉGICOS  
 ENERO - JUNIO**
**Organismo Público:** 2.1.1.2.1.200 Promotora de Vivienda Chiapas

Misión	
Satisfacer las necesidades de vivienda de la población chiapaneca, previniendo el crecimiento ordenado de los asentamientos humanos a través de las acciones que promuevan la inversión y atracción de recursos, así como el fomento para el desarrollo integral de la vivienda y nuevos centros de población, mediante la planeación, institución, gestión y administración de los instrumentos legales y financieros que se requieran con la participación comprometida, seria y profesional de todos los que integramos esta institución.	
Visión	
Ser una institución sólida, socialmente responsable y capaz de planear, formular, desarrollar y ejecutar los programas de vivienda digna en la entidad, coadyuvando a elevar el nivel de vida de los chiapanecos.	

COMPORTAMIENTO DEL EJERCICIO DEL GASTO								
Concepto					Aprobado (A)	Modificado (B)	Devengado (C)	% Devengado
Fin	F	SF	SSF	Descripción				
<b>TOTALES</b>					<b>23,398,889.90</b>	<b>46,275,858.85</b>	<b>16,035,188.58</b>	<b>34.65</b>
2				Desarrollo Social	23,398,889.90	46,275,858.85	16,035,188.58	34.65
	2			Vivienda y Servicios a la Comunidad	23,398,889.90	46,275,858.85	16,035,188.58	34.65
		5		Vivienda	23,398,889.90	46,275,858.85	16,035,188.58	34.65
			1	Vivienda	23,398,889.90	46,275,858.85	16,035,188.58	34.65

Objetivos de Desarrollo Sostenible	
Clave	Descripción
01	Poner fin a la pobreza en todas sus formas en todo el mundo.
05	Lograr la igualdad entre los géneros y empoderar a todas las mujeres y niñas.
11	Lograr que las ciudades y los asentamientos humanos sean inclusivos, seguros, resilientes y sostenibles.

Metas de los Objetivos de Desarrollo Sostenible		
ODS	No. Meta	Descripción
01	01	Poner fin a la pobreza en todas sus formas en todo el mundo. De aquí a 2030, erradicar para todas las personas y en todo el mundo la pobreza extrema (actualmente se considera que sufren pobreza extrema las personas que viven con menos de 1,25 dólares de los Estados Unidos al día)
05	05	Lograr la igualdad entre los géneros y empoderar a todas las mujeres y niñas. Asegurar la participación plena y efectiva de las mujeres y la igualdad de oportunidades de liderazgo a todos los niveles decisorios en la vida política, económica y pública
11	03	Lograr que las ciudades y los asentamientos humanos sean inclusivos, seguros, resilientes y sostenibles. De aquí a 2030, aumentar la urbanización inclusiva y sostenible y la capacidad para la planificación y la gestión participativas, integradas y sostenibles de los asentamientos humanos en todos los países

**GOBIERNO CONSTITUCIONAL DEL ESTADO DE CHIAPAS**
**SECRETARÍA DE HACIENDA  
 PRESUPUESTO DE EGRESOS 2024**
**AVANCE DE CUMPLIMIENTO DE INDICADORES ESTRATÉGICOS  
 ENERO - JUNIO**
**Organismo Público:** 2.1.1.2.1.200 Promotora de Vivienda Chiapas

Objetivos del Plan Nacional		
Eje	Objetivo	Descripción
2	07	Bienestar. Promover y apoyar el acceso a una vivienda adecuada y accesible, en un entorno ordenado y sostenible.

Objetivos del Plan Estatal				
Eje	Tema	Pol. Púb.	Objetivo	Descripción
2	1	01	01	Bienestar Social. Desarrollo social integral. Sociedad con bienestar.
4	2	01	01	Reducir las condiciones de pobreza. Desarrollo Económico y Competitividad. Ordenamiento territorial y obras públicas.
		01	01	Ordenamiento territorial de los asentamientos humanos. Fomentar el ordenamiento territorial de los asentamientos humanos.
		05	01	Infraestructura para una sociedad inclusiva.
			01	Mejorar la infraestructura física para la atención social.

Estrategias del Plan Estatal		
Clave Alineación PED	No. Est.	Descripción
210101	02	Incrementar la cobertura de vivienda digna y servicios básicos.
420101	01	Desarrollar mecanismos para fomentar el ordenamiento territorial y la planeación urbana.
	04	Fomentar asentamientos humanos resilientes.
420501	01	Mejorar la infraestructura para la atención a grupos vulnerables.

Programa Sectorial		
Programa	Clave Alineación	Descripción
G	207210101	Bienestar Social.
H	207420101	Obras Públicas.
	207420501	



**GOBIERNO CONSTITUCIONAL DEL ESTADO DE CHIAPAS**
**SECRETARÍA DE HACIENDA  
 PRESUPUESTO DE EGRESOS 2024**
**AVANCE DE CUMPLIMIENTO DE INDICADORES ESTRATÉGICOS  
 ENERO - JUNIO**
**Organismo Público:** 2.1.1.2.1.200 Promotora de Vivienda Chiapas

Objetivos Estratégicos		
No. Obj.	Clave Alineación	Descripción
1	207210101G	Incrementar la planeación, formulación, desarrollo y ejecución de programas tendientes a solucionar las necesidades de vivienda de las familias chiapanecas.
2	207420101H	Desarrollar programas de ordenamiento territorial y urbano para la regularización de los asentamientos humanos de las familias chiapanecas.
3	207420501H	Desarrollar mecanismos para fomentar el ordenamiento territorial.

Indicadores Estratégicos														
No. Obj	No. Ind	Tipo y Dimensión	Unidad de Medida	Nombre del Indicador	Descripción Cualitativa (Numerador / Denominador)	Año y Valor de Línea Base	Denominador ( A )	Total Numerador	Programado ( B )				Avances	
									Modificado ( C )				Efic. del Ejer. D/C	Meta Indic. D/A
									Alcanzado ( D )					
									Trimestres					
				I	II	III	IV							
1	1	Estratégico Eficacia	Vivienda	Porcentaje de mejoramiento de vivienda otorgados a familias de escasos recursos económicos en el Estado de Chiapas.	Número de mejoramiento de viviendas realizados. / Total de mejoramiento de viviendas programados.	2024 1,000.00	1,000.00	1,000.00 1,000.00 0.00	0.00 0.00 0.00	0.00 0.00 0.00	0.00 0.00 0.00	1,000.00 1,000.00 0.00	0.00%	0.00%
2	1	Estratégico Eficacia	Escritura	Porcentaje de asentamientos humanos regularizados y lotes entregados a familias de escasos recursos económicos.	Número de asentamientos humanos regularizados. / Total de asentamientos humanos programados.	2024 300.00	300.00	300.00 300.00 43.00	0.00 0.00 43.00	130.00 130.00 0.00	85.00 85.00 0.00	85.00 85.00 0.00	14.33%	14.33%
3	1	Estratégico Eficacia	Vivienda	Porcentaje de fomento a la vivienda nueva.	Número de viviendas construidas. / Total de viviendas programadas a construir.	2024 150.00	150.00	150.00 150.00 0.00	0.00 0.00 0.00	0.00 0.00 0.00	50.00 50.00 0.00	100.00 100.00 0.00	0.00%	0.00%

Productos y Servicios	Clientes y Usuarios
Construcción y/o mejoramiento de vivienda, otorgamiento de créditos para adquisición de lotes, regularización de asentamientos humanos irregulares, escrituración de inmuebles, solicitud de lotes para vivienda, expedición de certificados de lote legal y elaboración de contratos de nuevos créditos.	Familias de muy alta, alta marginación y en pobreza extrema, grupos sociales y servidores públicos.

**GOBIERNO CONSTITUCIONAL DEL ESTADO DE CHIAPAS**  
**PROMOTORA DE VIVIENDA CHIAPAS**

**SISTEMA CONTABLE 2024**

**INDICADORES DE POSTURA FISCAL / CON RECURSOS DEL EJERCICIO**

**DEL 1o. DE ENERO AL 30 DE JUNIO DE 2024**

Fecha:

Página 1 de 1  
23/07/2024

CONCEPTO	ESTIMADO	DEVENGADO	PAGADO
<b>I. Ingresos Presupuestarios</b>	<b>23,398,889.90</b>	<b>10,184,022.83</b>	<b>10,184,022.83</b>
Ingresos del Gobierno de la Entidad Federativa	0.00	0.00	0.00
Ingresos del Sector Paraestatal	23,398,889.90	10,184,022.83	10,184,022.83
<b>II. Egresos Presupuestarios</b>	<b>23,398,889.90</b>	<b>10,018,336.32</b>	<b>10,016,873.10</b>
Egresos del Gobierno de la Entidad Federativa	0.00	0.00	0.00
Egresos del Sector Paraestatal	23,398,889.90	10,018,336.32	10,016,873.10
<b>III. Balance Presupuestario (Superávit o Déficit) (III = I - II)</b>	<b>0.00</b>	<b>165,686.51</b>	<b>167,149.73</b>

CONCEPTO	ESTIMADO	DEVENGADO	PAGADO
<b>III. Balance Presupuestario (Superávit o Déficit)</b>	<b>0.00</b>	<b>165,686.51</b>	<b>167,149.73</b>
<b>IV. Intereses, Comisiones y Gastos de la Deuda</b>	<b>0.00</b>	<b>0.00</b>	<b>0.00</b>
<b>V. Balance Primario (Superávit o Déficit) (V = III - IV)</b>	<b>0.00</b>	<b>165,686.51</b>	<b>167,149.73</b>

CONCEPTO	ESTIMADO	DEVENGADO	PAGADO
<b>A. Financiamiento</b>	<b>0.00</b>	<b>0.00</b>	<b>0.00</b>
<b>B. Amortización de la Deuda</b>	<b>0.00</b>	<b>0.00</b>	<b>0.00</b>
<b>C. Endeudamiento o Desendeudamiento (C= A - B)</b>	<b>0.00</b>	<b>0.00</b>	<b>0.00</b>

**SISTEMA CONTABLE 2024**  
**RELACIÓN DE CUENTAS BANCARIAS PRODUCTIVAS ESPECÍFICAS**  
**DEL 1o. DE ENERO AL 30 DE JUNIO DE 2024**

Fecha:

FONDO, PROGRAMA O CONVENIO	DATOS DE LA CUENTA BANCARIA		
	INSTITUCIÓN BANCARIA	NÚMERO DE CUENTA	TIPO DE CUENTA

**NO APLICA**



**GOBIERNO CONSTITUCIONAL DEL ESTADO DE CHIAPAS  
PROMOTORA DE VIVIENDA CHIAPAS**

**SISTEMA CONTABLE 2024  
RELACIÓN DE ESQUEMAS BURSÁTILES Y COBERTURAS FINANCIERAS  
DEL 1o. DE ENERO AL 30 DE JUNIO DE 2024**

Página 1 de 1  
Fecha: 23/07/2024

**RELACIÓN DE ESQUEMAS BURSÁTILES Y DE COBERTURAS FINANCIERAS**

---

**NO APLICA**



**GOBIERNO CONSTITUCIONAL DEL ESTADO DE CHIAPAS**

**PROMOTORA DE VIVIENDA CHIAPAS**

**SISTEMA CONTABLE 2024**

**FORMATO DEL EJERCICIO Y DESTINO DE GASTO FEDERALIZADO Y REINTEGROS**

**DEL 1o. DE ENERO AL 30 DE JUNIO DE 2024**

Página 1 de 1

Fecha:

23/07/2024

Programa o Fondo	Destino de los Recursos	Ejercicio		Reintegro
		DEVENGADO	PAGADO	

**NO APLICA**

Concepto	30 de junio de 2024	31 de diciembre de 2023	Concepto	30 de junio de 2024	31 de diciembre de 2023
<b>ACTIVO</b>			<b>PASIVO</b>		
<b>Activo Circulante</b>			<b>Pasivo Circulante</b>		
<b>Efectivo y Equivalentes</b>	<b>31,116,098.51</b>	<b>49,849,804.92</b>	<b>Cuentas por Pagar a Corto Plazo</b>	<b>391,864.27</b>	<b>13,611,988.05</b>
Efectivo			Servicios Personales por Pagar a Corto Plazo	1,413.75	452,073.46
Bancos/Tesorería			Proveedores por Pagar a Corto Plazo	49.47	8,513.00
Bancos/Dependencias y Otros	30,521,210.76	37,033,055.17	Contratistas por Obras Públicas por Pagar a Corto Plazo		11,467,561.50
Inversiones Temporales (Hasta 3 Meses)			Participaciones y Aportaciones por Pagar a Corto Plazo		
Fondos con Afectación Específica	594,887.75	12,816,749.75	Transferencias Otorgadas por Pagar a Corto Plazo		
Depósitos de Fondos de Terceros en Garantía y/o Administración			Intereses, Comisiones y Otros Gastos de la Deuda Pública por Pagar a Corto Plazo	386,803.87	1,679,320.26
Otros Efectivos y Equivalentes			Retenciones y Contribuciones por Pagar a Corto Plazo		
<b>Derechos a Recibir Efectivo o Equivalentes</b>	<b>0.00</b>	<b>0.00</b>	Devoluciones de la Ley de Ingresos por Pagar a Corto Plazo		
Inversiones Financieras de Corto Plazo			Otras Cuentas por Pagar a Corto Plazo	3,597.18	4,519.83
Cuentas por Cobrar a Corto Plazo			<b>Documentos por Pagar a Corto Plazo</b>	<b>0.00</b>	<b>0.00</b>
Deudores Diversos por Cobrar a Corto Plazo			Documentos Comerciales por Pagar a Corto Plazo		
Ingresos por Recuperar a Corto Plazo			Documentos con Contratistas por Obras Públicas por Pagar a Corto Plazo		
Deudores por Anticipos de la Tesorería a Corto Plazo			Otros Documentos por Pagar a Corto Plazo		
Préstamos Otorgados a Corto Plazo			<b>Porción a Corto Plazo de la Deuda Pública a Largo Plazo</b>	<b>0.00</b>	<b>0.00</b>
Otros Derechos a Recibir Efectivo o Equivalentes a Corto Plazo			Porción a Corto Plazo de la Deuda Pública		
<b>Derechos a Recibir Bienes o Servicios</b>	<b>0.00</b>	<b>0.00</b>	Porción a Corto Plazo de Arrendamiento Financiero		
Anticipos a Proveedores por Adquisición de Bienes y Prestación de Servicios a Corto Plazo			<b>Títulos y Valores a Corto Plazo</b>	<b>0.00</b>	<b>0.00</b>
Anticipo a Proveedores por Adquisición de Bienes Inmuebles y Muebles a Corto Plazo			<b>Pasivos Diferidos a Corto Plazo</b>	<b>0.00</b>	<b>0.00</b>
Anticipo a Proveedores por Adquisición de Bienes Intangibles a Corto Plazo			Ingresos Cobrados por Adelantado a Corto Plazo		
Anticipo a Contratistas por Obras Públicas a Corto Plazo			Intereses Cobrados por Adelantado a Corto Plazo		
Otros Derechos a Recibir Bienes o Servicios a Corto Plazo			Otros Pasivos Diferidos a Corto Plazo		
<b>Inventarios</b>	<b>0.00</b>	<b>0.00</b>	<b>Fondos y Bienes de Terceros en Garantía y/o Administración a Corto Plazo</b>	<b>0.00</b>	<b>0.00</b>
Inventario de Mercancías para Venta			Fondos en Garantía a Corto Plazo		
Inventario de Mercancías Terminadas			Fondos en Administración a Corto Plazo		
Inventario de Mercancías en Proceso de Elaboración			Fondos Contingentes a Corto Plazo		
Inventario de Materias Primas, Materiales y Suministros para Producción			Fondos de Fideicomisos, Mandatos y Contratos Análogos a Corto Plazo		
Bienes en Tránsito			Otros Fondos de Terceros en Garantía y/o Administración a Corto Plazo		
<b>Almacenes</b>	<b>0.00</b>	<b>0.00</b>	Valores y Bienes en Garantía a Corto Plazo		
<b>Estimación por Pérdida o Deterioro de Activos Circulantes</b>	<b>0.00</b>	<b>0.00</b>	<b>Provisiones a Corto Plazo</b>	<b>0.00</b>	<b>0.00</b>
Estimaciones para Cuentas Incobrables por Derechos a Recibir Efectivo o Equivalentes			Provisión para Demandas y Juicios a Corto Plazo		
Estimación por Deterioro de Inventarios			Provisión para Contingencias a Corto Plazo		
<b>Otros Activos Circulantes</b>	<b>0.00</b>	<b>0.00</b>	Otras Provisiones a Corto Plazo		
Valores en Garantía			<b>Otros Pasivos a Corto Plazo</b>	<b>11,490,280.85</b>	<b>17,812,677.98</b>
Bienes en Garantía (excluye depósitos de fondos)			Ingresos por Clasificar	11,490,280.85	17,812,677.98
Bienes Derivados de Embargos, Decomisos, Aseguramientos y Dación en Pago			Recaudación por Participar		
Adquisición con Fondos de Terceros			Otros Pasivos Circulantes		
<b>Total de Activos Circulantes</b>	<b>31,116,098.51</b>	<b>49,849,804.92</b>	<b>Total de Pasivos Circulantes</b>	<b>11,882,145.12</b>	<b>31,424,666.03</b>
<b>Activo No Circulante</b>			<b>Pasivo No Circulante</b>		
<b>Inversiones Financieras a Largo Plazo</b>			<b>Cuentas por Pagar a Largo Plazo</b>		
<b>Derechos a Recibir Efectivo o Equivalentes a Largo Plazo</b>	<b>77,665,234.86</b>	<b>83,871,367.13</b>	<b>Documentos por Pagar a Largo Plazo</b>		
Bienes Inmuebles, Infraestructura y Construcciones en Proceso	54,605,711.99	143,945,920.98	<b>Deuda Pública a Largo Plazo</b>		
Bienes Muebles	8,402,694.22	8,397,839.62	<b>Pasivos Diferidos a Largo Plazo</b>	<b>83,231,610.44</b>	<b>89,437,742.71</b>
Activos Intangibles	76,432.98	76,432.98	Fondos y Bienes de Terceros en Garantía y/o Administración a Largo Plazo	12,548,164.40	12,304,129.24
Depreciación, Deterioro y Amortización Acumulada de Bienes	(7,824,531.26)	(7,824,531.26)	<b>Provisiones a Largo Plazo</b>		
Activos Diferidos	4,589,631.33	4,589,631.33	<b>Total de Pasivos No Circulantes</b>	<b>95,779,774.84</b>	<b>101,741,871.95</b>
Estimación por Pérdida o Deterioro de Activos no Circulantes			<b>Total del Pasivo</b>	<b>107,661,919.96</b>	<b>133,166,537.98</b>
Otros Activos no Circulantes	418,999.00	418,999.00	<b>HACIENDA PÚBLICA / PATRIMONIO</b>		
<b>Total de Activos No Circulantes</b>	<b>137,934,173.12</b>	<b>233,475,659.78</b>	<b>Hacienda Pública/Patrimonio Contribuido</b>	<b>1,130,756.00</b>	<b>1,130,756.00</b>
<b>Total del Activo</b>	<b>169,050,271.63</b>	<b>283,325,464.70</b>	<b>Aportaciones</b>		
			Donaciones de Capital	1,130,756.00	1,130,756.00
			Actualización de la Hacienda Pública/Patrimonio		
			<b>Hacienda Pública/Patrimonio Generado</b>	<b>60,257,595.67</b>	<b>149,028,170.72</b>
			Resultados del Ejercicio (Ahorro/Desahorro)	1,793,392.70	90,462,665.04
			Resultados de Ejercicios Anteriores	58,464,202.97	58,565,505.68
			Revalúos		
			Reservas		
			Rectificaciones de Resultados de Ejercicios Anteriores		
			<b>Exceso o Insuficiencia en la Actualización de la Hacienda Pública/Patrimonio</b>	<b>0.00</b>	<b>0.00</b>
			Resultado por Posición Monetaria		
			Resultado por Tenencia de Activos no Monetarios		
<b>Total de Activos No Circulantes</b>	<b>137,934,173.12</b>	<b>233,475,659.78</b>	<b>Total Hacienda Pública/Patrimonio</b>	<b>61,388,351.67</b>	<b>150,158,926.72</b>
<b>Total del Activo</b>	<b>169,050,271.63</b>	<b>283,325,464.70</b>	<b>Total del Pasivo y Hacienda Pública/Patrimonio</b>	<b>169,050,271.63</b>	<b>283,325,464.70</b>

Concepto	30 de junio de 2024	31 de diciembre de 2023	Concepto	30 de junio de 2024	31 de diciembre de 2023
----------	---------------------	-------------------------	----------	---------------------	-------------------------

**INFORME ANALÍTICO DE LA DEUDA PÚBLICA Y OTROS PASIVOS  
 DEL 1o. DE ENERO AL 30 DE JUNIO DE 2024**

Denominación de la Deuda Pública y Otros Pasivos	Saldo al 31 de diciembre de 2023	Disposiciones del Período	Amortizaciones del Período	Revaluaciones, Reclasificaciones y Otros Ajustes	Saldo Final del Período	Pago de Intereses del Período	Pago de Comisiones y demás costos asociados durante el Período
<b>Deuda Pública</b>	0.00	0.00	0.00	0.00	0.00	0.00	0.00
<b>Corto Plazo</b>	0.00	0.00	0.00	0.00	0.00	0.00	0.00
Instituciones de Crédito							
Títulos y Valores							
Arrendamientos Financieros							
<b>Largo Plazo</b>	0.00	0.00	0.00	0.00	0.00		
Instituciones de Crédito							
Títulos y Valores							
Arrendamientos Financieros							
<b>Otros Pasivos</b>	133,166,537.98				107,661,919.96		
<b>Total de la Deuda Pública y Otros Pasivos</b>	133,166,537.98	0.00	0.00	0.00	107,661,919.96	0.00	0.00

**Deuda Contingente (Informativo)**
**Valor de Instrumentos Bono Cupón Cero (Informativo)**

 Instrumento Bono Cupón Cero 1, Banobras  
 Instrumento Bono Cupón Cero 2, Banobras

Obligaciones a Corto Plazo	Monto Contratado	Plazo Pactado	Tasa de Interés	Comisiones y Costos Relacionados	Tasa Efectiva
<b>Obligaciones a Corto Plazo (Informativo)</b>					



**GOBIERNO CONSTITUCIONAL DEL ESTADO DE CHIAPAS**  
**PROMOTORA DE VIVIENDA CHIAPAS**

**SISTEMA CONTABLE 2024**

**INFORME ANALÍTICO DE OBLIGACIONES DIFERENTES DE FINANCIAMIENTOS**  
**DEL 1o. DE ENERO AL 30 DE JUNIO DE 2024**

Fecha:

LDF-3

DENOMINACIÓN DE LAS OBLIGACIONES DIFERENTES DE FINANCIAMIENTO	FECHA DEL CONTRATO	FECHA DE INICIO DE OPERACIÓN DEL PROYECTO	FECHA DE VENCIMIENTO	MONTO DE LA INVERSIÓN PACTADO	PLAZO PACTADO	MONTO PROMEDIO MENSUAL DEL PAGO DE LA CONTRAPRESTACIÓN	MONTO PROMEDIO MENSUAL DEL PAGO DE LA CONTRAPRESTACIÓN CORRESPONDIENTE AL	MONTO PAGADO DE LA INVERSIÓN AL 30 DE JUNIO DE 2024	MONTO PAGADO DE LA INVERSIÓN ACTUALIZADO AL 30 DE JUNIO DE 2024	SALDO PENDIENTE POR PAGAR DE LA INVERSIÓN AL 30 DE JUNIO DE 2024
---	--------------------	---	----------------------	-------------------------------	---------------	--	---	---	---	--

**APP'S**

- APP 1
- APP 2
- APP 3
- APP XX

**Otros instrumentos**

- Otro instrumento 1
- Otro instrumento 2
- Otro instrumento 3
- Otro instrumento XX

**Total de Obligaciones Diferentes de Financiamiento**



**NO APLICA**

**SISTEMA CONTABLE 2024**
**BALANCE PRESUPUESTARIO**

Fecha: 23/07/2024

**DEL 1o. DE ENERO AL 30 DE JUNIO DE 2024**
**LDF 4**

CONCEPTO	ESTIMADO/APROBADO	DEVENGADO	RECAUDADO/PAGADO
<b>Ingresos Totales</b>	<b>23,398,889.90</b>	<b>10,184,022.83</b>	<b>10,184,022.83</b>
Ingresos de Libre Disposición	23,398,889.90	10,184,022.83	10,184,022.83
Transferencias Federales Etiquetadas	0.00	0.00	0.00
Financiamiento Neto	0.00	0.00	0.00
<b>Egresos Presupuestarios</b>	<b>23,398,889.90</b>	<b>16,035,188.58</b>	<b>16,033,725.36</b>
Gasto No Etiquetado (sin incluir Amortización de la Deuda Pública)	23,398,889.90	16,035,188.58	16,033,725.36
Gasto Etiquetado (sin incluir Amortización de la Deuda Pública)	0.00	0.00	0.00
<b>Remanentes del Ejercicio Anterior</b>		<b>6,016,852.26</b>	<b>6,016,852.26</b>
Remanentes de Ingresos de Libre Disposición aplicados en el periodo		6,016,852.26	6,016,852.26
Remanentes de Transferencias Federales Etiquetadas aplicados en el periodo		0.00	0.00
<b>Balance Presupuestario</b>	<b>0.00</b>	<b>165,686.51</b>	<b>167,149.73</b>
<b>Balance Presupuestario sin Financiamiento Neto</b>	<b>0.00</b>	<b>165,686.51</b>	<b>167,149.73</b>
<b>Balance Presupuestario sin Financiamiento Neto y sin Remanentes del Ejercicio Anterior</b>	<b>0.00</b>	<b>(5,851,165.75)</b>	<b>(5,849,702.53)</b>

CONCEPTO	APROBADO	DEVENGADO	PAGADO
<b>Intereses, Comisiones y Gastos de la Deuda</b>	<b>0.00</b>	<b>0.00</b>	<b>0.00</b>
Intereses, Comisiones y Gastos de la Deuda con Gasto No Etiquetado	0.00	0.00	0.00
Intereses, Comisiones y Gastos de la Deuda con Gasto Etiquetado	0.00	0.00	0.00
<b>Balance Primario</b>	<b>0.00</b>	<b>(5,851,165.75)</b>	<b>(5,849,702.53)</b>

CONCEPTO	ESTIMADO/APROBADO	DEVENGADO	RECAUDADO/PAGADO
<b>Financiamiento</b>	<b>0.00</b>	<b>0.00</b>	<b>0.00</b>
Financiamiento con Fuente de Pago de Ingresos de Libre Disposición	0.00	0.00	0.00
Financiamiento con Fuente de Pago de Transferencias Federales Etiquetadas	0.00	0.00	0.00
<b>Amortización de la Deuda</b>	<b>0.00</b>	<b>0.00</b>	<b>0.00</b>
Amortización de la Deuda Pública con Gasto No Etiquetado	0.00	0.00	0.00
Amortización de la Deuda Pública con Gasto Etiquetado	0.00	0.00	0.00
<b>Financiamiento Neto</b>	<b>0.00</b>	<b>0.00</b>	<b>0.00</b>

CONCEPTO	ESTIMADO/APROBADO	DEVENGADO	RECAUDADO/PAGADO
Ingresos de Libre Disposición	23,398,889.90	10,184,022.83	10,184,022.83
Financiamiento Neto con Fuente de Pago de Ingresos de Libre Disposición	0.00	0.00	0.00
Financiamiento con Fuente de Pago de Ingresos de Libre Disposición	0.00	0.00	0.00
Amortización de la Deuda Pública con Gasto No Etiquetado	0.00	0.00	0.00
Gasto No Etiquetado ( sin incluir amortización de la Deuda Pública)	23,398,889.90	16,035,188.58	16,033,725.36
Remanentes de Ingresos de Libre Disposición aplicados en el periodo		6,016,852.26	6,016,852.26
<b>Balance Presupuestario de Recursos Disponibles</b>	<b>0.00</b>	<b>165,686.51</b>	<b>167,149.73</b>
<b>Balance Presupuestario de Recursos Disponibles sin Financiamiento Neto</b>	<b>0.00</b>	<b>165,686.51</b>	<b>167,149.73</b>

CONCEPTO	ESTIMADO/APROBADO	DEVENGADO	RECAUDADO/PAGADO
Transferencias Federales Etiquetadas	0.00	0.00	0.00
Financiamiento Neto con fuente de Pago de Transferencias Federales Etiquetadas	0.00	0.00	0.00
Financiamiento con Fuente de Pago de Transferencias Federales Etiquetadas	0.00	0.00	0.00
Amortización de la Deuda Pública con Gasto Etiquetado	0.00	0.00	0.00
Gasto Etiquetado ( sin incluir Amortización de la Deuda Pública)	0.00	0.00	0.00
Remanentes de Transferencias Federales Etiquetadas aplicados en el periodo		0.00	0.00
<b>Balance Presupuestario de Recursos Etiquetados</b>	<b>0.00</b>	<b>0.00</b>	<b>0.00</b>
<b>Balance Presupuestario de Recursos Etiquetados sin Financiamiento Neto</b>	<b>0.00</b>	<b>0.00</b>	<b>0.00</b>





**NOMBRE DEL ENTE PUBLICO : Promotora de Vivienda Chiapas**  
**Estado Analítico del Ejercicio del Presupuesto de Egresos Detallado – LDF 6a.**  
**Clasificación por Objeto del Gasto (Capítulo y Concepto)**  
**Del 1 de Enero al 30 de junio de 2024**  
(PESOS)

Concepto			Egresos			Subejercicio
	Aprobado	Ampliaciones / Reducciones	Modificado	Devengado	Pagado	
b5) Productos Químicos, Farmacéuticos y de Laboratorio.	0.00	0.00	0.00	0.00	0.00	0.00
b6) Combustibles, Lubricantes y Aditivos.	0.00	0.00	0.00	0.00	0.00	0.00
b7) Vestuario, Blancos, Prendas de Protección y Artículos Deportivos.	0.00	0.00	0.00	0.00	0.00	0.00
b8) Materiales y Suministros para Seguridad.	0.00	0.00	0.00	0.00	0.00	0.00
b9) Herramientas, Refacciones y Accesorios Menores.	0.00	0.00	0.00	0.00	0.00	0.00
C. Servicios Generales.	0.00	0.00	0.00	0.00	0.00	0.00
c1) Servicios Básicos.	0.00	0.00	0.00	0.00	0.00	0.00
c2) Servicios de Arrendamiento.	0.00	0.00	0.00	0.00	0.00	0.00
c3) Servicios Profesionales, Científicos, Técnicos y Otros Servicios.	0.00	0.00	0.00	0.00	0.00	0.00
c4) Servicios Financieros, Bancarios y Comerciales.	0.00	0.00	0.00	0.00	0.00	0.00
c5) Servicios de Instalación, Reparación, Mantenimiento y Conservación.	0.00	0.00	0.00	0.00	0.00	0.00
c6) Servicios de Comunicación Social y Publicidad.	0.00	0.00	0.00	0.00	0.00	0.00
c7) Servicios de Traslado y Viáticos.	0.00	0.00	0.00	0.00	0.00	0.00
c8) Servicios Oficiales.	0.00	0.00	0.00	0.00	0.00	0.00
c9) Otros Servicios Generales.	0.00	0.00	0.00	0.00	0.00	0.00
D. Transferencias, Asignaciones, Subsidios y Otras Ayudas.	0.00	0.00	0.00	0.00	0.00	0.00
d1) Transferencias Internas y Asignaciones al Sector Público.	0.00	0.00	0.00	0.00	0.00	0.00
d2) Transferencias al Resto del Sector Público.	0.00	0.00	0.00	0.00	0.00	0.00
d3) Subsidios y Subvenciones.	0.00	0.00	0.00	0.00	0.00	0.00
d4) Ayudas Sociales.	0.00	0.00	0.00	0.00	0.00	0.00
d5) Pensiones y Jubilaciones.	0.00	0.00	0.00	0.00	0.00	0.00
d6) Transferencias a Fideicomisos, Mandatos y Otros Análogos.	0.00	0.00	0.00	0.00	0.00	0.00
d7) Transferencias a la Seguridad Social	0.00	0.00	0.00	0.00	0.00	0.00
d8) Donativos	0.00	0.00	0.00	0.00	0.00	0.00
d9) Transferencias al Exterior.	0.00	0.00	0.00	0.00	0.00	0.00
E. Bienes Muebles, Inmuebles e Intangibles.	0.00	0.00	0.00	0.00	0.00	0.00
e1) Mobiliario y Equipo de Administración.	0.00	0.00	0.00	0.00	0.00	0.00
e2) Mobiliario y Equipo Educativo y Recreativo.	0.00	0.00	0.00	0.00	0.00	0.00
e3) Equipo e Instrumental Médico y de Laboratorio.	0.00	0.00	0.00	0.00	0.00	0.00
e4) Vehículos y Equipo de Transporte.	0.00	0.00	0.00	0.00	0.00	0.00
e5) Equipo de Defensa y Seguridad.	0.00	0.00	0.00	0.00	0.00	0.00
e6) Maquinaria, Otros Equipos y Herramientas.	0.00	0.00	0.00	0.00	0.00	0.00
e7) Activos Biológicos.	0.00	0.00	0.00	0.00	0.00	0.00
e8) Bienes Inmuebles.	0.00	0.00	0.00	0.00	0.00	0.00
e9) Activos Intangibles.	0.00	0.00	0.00	0.00	0.00	0.00
F. Inversión Pública.	0.00	0.00	0.00	0.00	0.00	0.00
f1) Obra Pública en Bienes de Dominio Público.	0.00	0.00	0.00	0.00	0.00	0.00
f2) Obra Pública en Bienes Propios.	0.00	0.00	0.00	0.00	0.00	0.00
f3) Proyectos Productivos y Acciones de Fomento	0.00	0.00	0.00	0.00	0.00	0.00
G. Inversiones Financieras y Otras Provisiones.	0.00	0.00	0.00	0.00	0.00	0.00
g1) Inversiones para el Fomento de Actividades Productivas	0.00	0.00	0.00	0.00	0.00	0.00
g2) Acciones y Participaciones de Capital	0.00	0.00	0.00	0.00	0.00	0.00
g3) Compra de Títulos y Valores	0.00	0.00	0.00	0.00	0.00	0.00
g4) Concesión de Préstamos.	0.00	0.00	0.00	0.00	0.00	0.00
g5) Inversiones en Fideicomisos, Mandatos y Otros Análogos. Fideicomiso de Desastres Naturales (informativo)	0.00	0.00	0.00	0.00	0.00	0.00
g6) Otras Inversiones Financieras	0.00	0.00	0.00	0.00	0.00	0.00
g7) Provisiones para Contingencias y Otras Erogaciones Especiales.	0.00	0.00	0.00	0.00	0.00	0.00
H. Participaciones y Aportaciones.	0.00	0.00	0.00	0.00	0.00	0.00
h1) Participaciones.	0.00	0.00	0.00	0.00	0.00	0.00
h2) Aportaciones.	0.00	0.00	0.00	0.00	0.00	0.00
h3) Convenios.	0.00	0.00	0.00	0.00	0.00	0.00
I. Deuda Pública.	0.00	0.00	0.00	0.00	0.00	0.00
i1) Amortización de la Deuda Pública.	0.00	0.00	0.00	0.00	0.00	0.00
i2) Intereses de la Deuda Pública.	0.00	0.00	0.00	0.00	0.00	0.00
i3) Comisiones de la Deuda Pública.	0.00	0.00	0.00	0.00	0.00	0.00
i4) Gastos de la Deuda Pública.	0.00	0.00	0.00	0.00	0.00	0.00
i5) Costo por Coberturas.	0.00	0.00	0.00	0.00	0.00	0.00
i6) Apoyos Financieros.	0.00	0.00	0.00	0.00	0.00	0.00
i7) Adeudos de Ejercicios Fiscales Anteriores (ADEFAS).	0.00	0.00	0.00	0.00	0.00	0.00
<b>III. Total de Egresos</b>	<b>23,398,889.90</b>	<b>22,876,968.95</b>	<b>46,275,858.85</b>	<b>16,035,188.58</b>	<b>16,033,725.36</b>	<b>30,240,670.27</b>

**NOMBRE DEL ENTE PÚBLICO : Promotora de Vivienda Chiapas**  
**Estado Analítico del Ejercicio del Presupuesto de Egresos Detallado – LDF 6b.**

Clasificación Administrativa

Del 1 de Enero al 30 de junio de 2024

(PESOS)

Concepto	Egresos					Subejercicio
	Aprobado	Ampliaciones / Reducciones	Modificado	Devengado	Pagado	
I. Gasto No Etiquetado	23,398,889.90	22,876,968.95	46,275,858.85	16,035,188.58	16,033,725.36	30,240,670.27
E. Entidades Paraestatales y Fideicomisos No Empresariales y No Financieros	23,398,889.90	22,876,968.95	46,275,858.85	16,035,188.58	16,033,725.36	30,240,670.27
Promotora de Vivienda Chiapas	23,398,889.90	22,876,968.95	46,275,858.85	16,035,188.58	16,033,725.36	30,240,670.27
II. Gasto Etiquetado	0.00	0.00	0.00	0.00	0.00	0.00
E. Entidades Paraestatales y Fideicomisos No Empresariales y No Financieros	0.00	0.00	0.00	0.00	0.00	0.00
Promotora de Vivienda Chiapas	0.00	0.00	0.00	0.00	0.00	0.00
<b>III. Total de Egresos</b>	<b>23,398,889.90</b>	<b>22,876,968.95</b>	<b>46,275,858.85</b>	<b>16,035,188.58</b>	<b>16,033,725.36</b>	<b>30,240,670.27</b>

**NOMBRE DEL ENTE PÚBLICO : Promotora de Vivienda Chiapas**

Estado Analítico del Ejercicio del Presupuesto de Egresos Detallado – LDF 6c.

Clasificación Funcional (Finalidad y Función)

Del 1 de Enero al 30 de junio de 2024

(PESOS)

Concepto	Egresos					Subejercicio
	Aprobado	Ampliaciones / Reducciones	Modificado	Devengado	Pagado	
I. Gasto No Etiquetado	23,398,889.90	22,876,968.95	46,275,858.85	16,035,188.58	16,033,725.36	30,240,670.27
A. Gobierno	0.00	0.00	0.00	0.00	0.00	0.00
a1) Legislación	0.00	0.00	0.00	0.00	0.00	0.00
a2) Justicia	0.00	0.00	0.00	0.00	0.00	0.00
a3) Coordinación de la Política de Gobierno	0.00	0.00	0.00	0.00	0.00	0.00
a4) Relaciones Exteriores	0.00	0.00	0.00	0.00	0.00	0.00
a5) Asuntos Financieros y Hacendarios	0.00	0.00	0.00	0.00	0.00	0.00
a6) Seguridad Nacional	0.00	0.00	0.00	0.00	0.00	0.00
a7) Asuntos de Orden Público y de Seguridad Interior	0.00	0.00	0.00	0.00	0.00	0.00
a8) Otros Servicios Generales	0.00	0.00	0.00	0.00	0.00	0.00
B. Desarrollo Social	23,398,889.90	22,876,968.95	46,275,858.85	16,035,188.58	16,033,725.36	30,240,670.27
b1) Protección Ambiental	0.00	0.00	0.00	0.00	0.00	0.00
b2) Vivienda y Servicios a la Comunidad	23,398,889.90	22,876,968.95	46,275,858.85	16,035,188.58	16,033,725.36	30,240,670.27
b3) Salud	0.00	0.00	0.00	0.00	0.00	0.00
b4) Recreación, Cultura y Otras Manifestaciones Sociales	0.00	0.00	0.00	0.00	0.00	0.00
b5) Educación	0.00	0.00	0.00	0.00	0.00	0.00
b6) Protección Social	0.00	0.00	0.00	0.00	0.00	0.00
b7) Otros Asuntos Sociales	0.00	0.00	0.00	0.00	0.00	0.00
b9) Prueba Función	0.00	0.00	0.00	0.00	0.00	0.00
C. Desarrollo Económico	0.00	0.00	0.00	0.00	0.00	0.00
c1) Asuntos Económicos, Comerciales y Laborales en General	0.00	0.00	0.00	0.00	0.00	0.00
c2) Agropecuaria, Silvicultura, Pesca y Caza	0.00	0.00	0.00	0.00	0.00	0.00
c3) Combustibles y Energía	0.00	0.00	0.00	0.00	0.00	0.00
c4) Minería, Manufacturas y Construcción	0.00	0.00	0.00	0.00	0.00	0.00
c5) Transporte	0.00	0.00	0.00	0.00	0.00	0.00
c6) Comunicaciones	0.00	0.00	0.00	0.00	0.00	0.00
c7) Turismo	0.00	0.00	0.00	0.00	0.00	0.00
c8) Ciencia, Tecnología e Innovación	0.00	0.00	0.00	0.00	0.00	0.00
c9) Otras Industrias y Otros Asuntos Económicos	0.00	0.00	0.00	0.00	0.00	0.00
D. Otras no Clasificadas en Funciones Anteriores	0.00	0.00	0.00	0.00	0.00	0.00
d1) Transac. de la Deuda Pública/Costo Financiero de la Deuda	0.00	0.00	0.00	0.00	0.00	0.00
d2) Transf., Part. y Aport. entre Diferentes Niv. y Ord. de Gob.	0.00	0.00	0.00	0.00	0.00	0.00
d3) Saneamiento del Sistema Financiero	0.00	0.00	0.00	0.00	0.00	0.00
d4) Adeudos de Ejercicios Fiscales Anteriores	0.00	0.00	0.00	0.00	0.00	0.00
II. Gasto Etiquetado	0.00	0.00	0.00	0.00	0.00	0.00
A. Gobierno	0.00	0.00	0.00	0.00	0.00	0.00
a1) Legislación	0.00	0.00	0.00	0.00	0.00	0.00
a2) Justicia	0.00	0.00	0.00	0.00	0.00	0.00
a3) Coordinación de la Política de Gobierno	0.00	0.00	0.00	0.00	0.00	0.00
a4) Relaciones Exteriores	0.00	0.00	0.00	0.00	0.00	0.00
a5) Asuntos Financieros y Hacendarios	0.00	0.00	0.00	0.00	0.00	0.00
a6) Seguridad Nacional	0.00	0.00	0.00	0.00	0.00	0.00
a7) Asuntos de Orden Público y de Seguridad Interior	0.00	0.00	0.00	0.00	0.00	0.00
a8) Otros Servicios Generales	0.00	0.00	0.00	0.00	0.00	0.00
B. Desarrollo Social	0.00	0.00	0.00	0.00	0.00	0.00
b1) Protección Ambiental	0.00	0.00	0.00	0.00	0.00	0.00
b2) Vivienda y Servicios a la Comunidad	0.00	0.00	0.00	0.00	0.00	0.00
b3) Salud	0.00	0.00	0.00	0.00	0.00	0.00
b4) Recreación, Cultura y Otras Manifestaciones Sociales	0.00	0.00	0.00	0.00	0.00	0.00
b5) Educación	0.00	0.00	0.00	0.00	0.00	0.00
b6) Protección Social	0.00	0.00	0.00	0.00	0.00	0.00
b7) Otros Asuntos Sociales	0.00	0.00	0.00	0.00	0.00	0.00
b9) Prueba Función	0.00	0.00	0.00	0.00	0.00	0.00
C. Desarrollo Económico	0.00	0.00	0.00	0.00	0.00	0.00
c1) Asuntos Económicos, Comerciales y Laborales en General	0.00	0.00	0.00	0.00	0.00	0.00
c2) Agropecuaria, Silvicultura, Pesca y Caza	0.00	0.00	0.00	0.00	0.00	0.00
c3) Combustibles y Energía	0.00	0.00	0.00	0.00	0.00	0.00
c4) Minería, Manufacturas y Construcción	0.00	0.00	0.00	0.00	0.00	0.00
c5) Transporte	0.00	0.00	0.00	0.00	0.00	0.00
c6) Comunicaciones	0.00	0.00	0.00	0.00	0.00	0.00
c7) Turismo	0.00	0.00	0.00	0.00	0.00	0.00
c8) Ciencia, Tecnología e Innovación	0.00	0.00	0.00	0.00	0.00	0.00
c9) Otras Industrias y Otros Asuntos Económicos	0.00	0.00	0.00	0.00	0.00	0.00
D. Otras no Clasificadas en Funciones Anteriores	0.00	0.00	0.00	0.00	0.00	0.00
d1) Transac. de la Deuda Pública/Costo Financiero de la Deuda	0.00	0.00	0.00	0.00	0.00	0.00
d2) Transf., Part. y Aport. entre Diferentes Niv. y Ord. de Gob.	0.00	0.00	0.00	0.00	0.00	0.00
d3) Saneamiento del Sistema Financiero	0.00	0.00	0.00	0.00	0.00	0.00
d4) Adeudos de Ejercicios Fiscales Anteriores	0.00	0.00	0.00	0.00	0.00	0.00
<b>III. Total de Egresos</b>	<b>23,398,889.90</b>	<b>22,876,968.95</b>	<b>46,275,858.85</b>	<b>16,035,188.58</b>	<b>16,033,725.36</b>	<b>30,240,670.27</b>

**NOMBRE DEL ENTE PÚBLICO : Promotora de Vivienda Chiapas**  
**Estado Analítico del Ejercicio del Presupuesto de Egresos Detallado – LDF 6d.**  
**Clasificación de Servicios Personales por Categoría**  
**Del 1 de Enero al 30 de junio de 2024**  
**(PESOS)**

Concepto	Egresos					Subejercicio
	Aprobado	Ampliaciones / Reducciones	Modificado	Devengado	Pagado	
I. Gasto No Etiquetado	21,564,633.62	6,983,194.37	28,547,827.99	11,598,781.04	11,597,317.82	16,949,046.95
A. Personal Administrativo y de Servicio Público	21,564,633.62	6,983,194.37	28,547,827.99	11,598,781.04	11,597,317.82	16,949,046.95
B. Magisterio	0.00	0.00	0.00	0.00	0.00	0.00
C. Servicios de Salud	0.00	0.00	0.00	0.00	0.00	0.00
c1) Personal Administrativo	0.00	0.00	0.00	0.00	0.00	0.00
c2) Personal Médico, Paramédico y Afín	0.00	0.00	0.00	0.00	0.00	0.00
D. Seguridad Pública	0.00	0.00	0.00	0.00	0.00	0.00
E. Gastos Asociados a la Implementación de Nuevas Leyes Federales o Reformas a las mismas	0.00	0.00	0.00	0.00	0.00	0.00
e1) Nombre del Programa o Ley 1	0.00	0.00	0.00	0.00	0.00	0.00
F. Sentencias Laborales Definitivas	0.00	0.00	0.00	0.00	0.00	0.00
II. Gasto Etiquetado	0.00	0.00	0.00	0.00	0.00	0.00
A. Personal Administrativo y de Servicio Público	0.00	0.00	0.00	0.00	0.00	0.00
B. Magisterio	0.00	0.00	0.00	0.00	0.00	0.00
C. Servicios de Salud	0.00	0.00	0.00	0.00	0.00	0.00
c1) Personal Administrativo	0.00	0.00	0.00	0.00	0.00	0.00
c2) Personal Médico, Paramédico y Afín	0.00	0.00	0.00	0.00	0.00	0.00
D. Seguridad Pública	0.00	0.00	0.00	0.00	0.00	0.00
E. Gastos Asociados a la Implementación de Nuevas Leyes Federales o Reformas a las mismas	0.00	0.00	0.00	0.00	0.00	0.00
e1) Nombre del Programa o Ley 1	0.00	0.00	0.00	0.00	0.00	0.00
F. Sentencias Laborales Definitivas	0.00	0.00	0.00	0.00	0.00	0.00
<b>III. Total del Gasto en Servicios Personales</b>	<b>21,564,633.62</b>	<b>6,983,194.37</b>	<b>28,547,827.99</b>	<b>11,598,781.04</b>	<b>11,597,317.82</b>	<b>16,949,046.95</b>



**SISTEMA CONTABLE 2024**
**RELACIÓN DE BIENES MUEBLES QUE COMPONEN SU PATRIMONIO**
**Cuenta Pública al 30 de junio de 2024**

Página 1 de 13

Hora: 01:55:45p. m.

Fecha: 23/07/2024

Código	Descripción del Bien	Valor en Libros
1241	Mobiliario y Equipo de Administración	3,738,695.80
1241 101001114A3X00102301 0003	1 Sofa de 2 Plazas, estructura de acero, color plata OHM-11002 Fact-25130	7,573.09
1241 102001114A3X00102301 0002	1 Archivero Metalico vertical de 4 gavetas, Fact-24565	7,655.95
1241 121200114A3X00102201 0031	1 SillonEjecutivo de respaldo alto, brazos de doble barra, Marca Offchairs / Fact-22678	8,000.00
1241 12120011747Z00100501 0001	Estante, F--2875	2,875.00
1241 12120011747Z00100501 0002	Anaquele, F--0043	2,700.00
1241 12120011747Z00100801 0001	ARCHIVERO STATUS CON 03 GAVETAS VERTICAL	3,216.93
1241 12120011747Z00100801 0002	MODULO EJECUTIVO SANTE FE CON CAJONERA (F-9811)	4,023.41
1241 12120011747Z00100801 0003	SALA DE 3.1.1. MOD-MICHELLE (F-110)	25,000.00
1241 12120011747Z00100801 0004	SILLON EJECUTIVO (F-B1008-252277)	3,507.50
1241 12120011747Z00100801 0005	ARCHIVERO MOD- STATUS 3 GAVETAS VERTICAL (F-9809)	3,216.93
1241 12120011747Z00100801 0006	ARCHIVERO MOD- STATUS 3 GAVETAS VERTICAL (F-9809)	4,062.21
1241 12120011747Z00100801 0007	CREDENZA CLASICA MOD-H080CON DOS PUERTAS (F-9809)	3,216.47
1241 12120011747Z00100801 0008	MODULO DE RECEPCION MCA. KUMARA MED-120X75 CMS (F-9809)	3,308.76
1241 12120011747Z00100801 0009	MODULO OPERATIVO MOD-ADOS CON DOS PUERTAS (F9809)	2,582.68
1241 12120011747Z00100801 0010	MODULO OPERATIVO MOD-ADOS CON DOS PUERTAS (F9809)	3,045.56
1241 12120011747Z00100801 0011	LIBRERO L CON DOS PUERTAS (F9810)	2,871.24
1241 12120011747Z00100801 0012	LIBRERO L ESQUINERO (F9810)	2,598.53
1241 12120011747Z00100801 0013	Modulo Ejecutivo Mod-Santav Fe, con cajonera (F-9810)	4,023.41
1241 12120011747Z00100801 0014	Modulo Ejecutivo Mod-Santav Fe, con cajonera (F-9810)	4,023.41
1241 12120011747Z00100801 0015	Modulo Ejecutivo Mod-Santav Fe, con cajonera (F-9810)	4,023.41
1241 12120011747Z00100801 0016	Modulo Ejecutivo Mod-Santav Fe, con cajonera (F-9810)	4,023.41
1241 12120011747Z00100801 0017	Modulo Ejecutivo Mod-Santav Fe, con cajonera (F-9810)	4,023.41
1241 12120011747Z00100801 0018	Modulo Operativo Mod-H75, (F-9810)	3,562.94
1241 12120011747Z00100801 0019	Modulo Operativo Mod-H75, (F-9810)	3,562.94
1241 12120011747Z00100801 0020	Modulo Operativo Mod-H165, con 2 puertas (F-9810)	3,045.56
1241 12120011747Z00100801 0021	Modulo Operativo Mod-H165, con 2 puertas (F-9810)	3,045.56
1241 12120011747Z00100801 0022	Modulo Operativo Mod-H165, con 2 puertas (F-9810)	3,045.56
1241 12120011747Z00100801 0023	Modulo Operativo Mod-H165, con 2 puertas (F-9810)	3,045.56
1241 12120011747Z00100801 0024	Archivero Mod-Stratus con 3 gavetas vertical (F9811)	3,216.93
1241 12120011747Z00100801 0025	Archivero Mod-Stratus con 3 gavetas vertical (F9811)	3,216.93
1241 12120011747Z00100801 0026	Archivero Mod-Stratus con 3 gavetas vertical (F9811)	3,216.93
1241 12120011747Z00100801 0027	Archivero Mod-Stratus con 3 gavetas vertical (F9811)	3,216.93
1241 12120011747Z00100801 0028	Archivero Mod-Stratus con 3 gavetas vertical (F9811)	3,216.93
1241 12120011747Z00100801 0029	Modulo Operativo H165, con 2 puertas (F-9811)	3,045.56
1241 12120011747Z00100801 0030	Modulo Operativo H165, con 2 puertas (F-9811)	3,045.56
1241 12120011747Z00100801 0031	Modulo Operativo H165, con 2 puertas (F-9811)	3,045.56
1241 12120011747Z00100801 0032	Modulo Operativo H165, con 2 puertas (F-9811)	3,045.56
1241 12120011747Z00100801 0033	Modulo Operativo H165, con 2 puertas (F-9811)	3,045.56
1241 12120011747Z00100801 0034	Modulo Operativo H165, con 2 puertas abatibles (F-9811)	3,045.56

**SISTEMA CONTABLE 2024**  
**RELACIÓN DE BIENES MUEBLES QUE COMPONEN SU PATRIMONIO**  
**Cuenta Pública al 30 de junio de 2024**

Página 2 de 13

Hora: 01:55:45p. m.

Fecha: 23/07/2024

Código	Descripción del Bien	Valor en Libros
1241 12120011747Z00100801 0035	Modulo Operativo H165, con 2 puertas abatibles (F-9811)	3,045.56
1241 12120011747Z00100801 0036	Modulo Operativo H165, con 2 puertas abatibles (F-9811)	3,045.56
1241 12120011747Z00100801 0037	Modulo Operativo Mod-H165 (F-9810)	2,582.68
1241 12120011747Z00100801 0038	Modulo Operativo Mod-H165 (F-9810)	2,582.68
1241 12120011747Z00100801 0039	Modulo Operativo Mod-H165 (F-9810)	2,582.68
1241 12120011747Z00100801 0040	Modulo Operativo Mod-H165 (F-9810)	2,582.68
1241 12120011747Z00100801 0041	Modulo Operativo Mod-H165 (F-9810)	2,582.68
1241 12120011747Z00100801 0042	Modulo Operativo Mod-H165 (F-9810)	2,582.68
1241 12120011747Z00100801 0043	Modulo Operativo Mod-H165 (F-9810)	2,582.68
1241 12120011747Z00100801 0044	Modulo Operativo Mod-H165 (F-9810)	2,582.68
1241 12120011747Z00100801 0045	Modulo Operativo Mod-H165 (F-9810)	2,582.68
1241 12120011747Z00100801 0046	Modulo Ejecutivo Mod-Santav Fe, con cajonera (F-9809)	4,023.41
1241 12120011747Z00100801 0047	Modulo Ejecutivo Mod-Santav Fe, con cajonera (F-9809)	4,023.41
1241 12120011747Z00100801 0048	Modulo Ejecutivo Mod-Santav Fe, con cajonera (F-9809)	4,023.41
1241 12120011747Z00100801 0049	Archivero Mod-Stratus con 3 gavetas vertical (F-9810)	3,216.93
1241 12120011747Z00100801 0050	Archivero Mod-Stratus con 3 gavetas vertical (F-9810)	3,216.93
1241 12120011747Z00100801 0051	Archivero Mod-Stratus con 4 gavetas vertical (F-9810)	4,062.21
1241 12120011747Z00100801 0052	Archivero Mod-Stratus con 4 gavetas vertical (F-9810)	4,062.21
1241 12120011747Z00100801 0053	Conjunto para Director Mod-Ergo (F-9810)	9,067.34
1241 12120011747Z00100801 0054	Conjunto para Director Mod-Ergo (F-9810)	9,067.34
1241 12120011747Z00100801 0055	Conjunto para Director Mod-Ergo (F-9811)	9,067.34
1241 12120011747Z00100801 0056	Conjunto para Director Mod-Ergo (F-9811)	9,067.34
1241 12120011747Z00100801 0057	Módulo, Mca-Kukulcan, Mod-Status fact- 9809	3,045.56
1241 12120011747Z00100801 0058	Módulo, Mca-Kukulcan, Mod-Status fact- 9810	3,045.56
1241 12120011747Z00100801 0059	Módulo, Mca-Kukulcan, Mod-Status fact- 9810	3,045.56
1241 12120011747Z00100801 0060	Módulo, Mca-Kukulcan, Mod-Status fact- 9810	3,045.56
1241 12120011747Z00100801 0061	Módulo, Mca-Kukulcan, Mod-Status fact- 9810	3,045.56
1241 12120011747Z00100801 0062	Módulo, Mca-Kukulcan, Mod-Status fact- 9810	3,045.56
1241 12120011747Z00100801 0063	Módulo, Mca-Kukulcan, Mod-Status fact- 9810	3,045.56
1241 12120011747Z00100801 0064	Módulo, Mca-Kukulcan, Mod-Status fact- 9810	3,045.56
1241 12120011747Z00100801 0065	Módulo, Mca-Kukulcan, Mod-Status fact- 9810	3,045.56
1241 12120011747Z00100801 0066	Módulo, Mca-Kukulcan, Mod-Status fact- 9810	3,045.56
1241 12120011747Z00100801 0067	Módulo, Mca-Kukulcan, Mod-Status fact- 9810	3,045.56
1241 12120011747Z00100801 0068	Módulo, Mca-Kukulcan, Mod-Status fact- 9810	3,045.56
1241 12120011747Z00100801 0069	Módulo, Mca-Kukulcan, Mod-Status fact- 9810	3,045.56
1241 12120011747Z00100801 0070	Módulo, Mca-Kukulcan, Mod-Status fact- 9811	3,045.56
1241 12120011747Z00100801 0071	Módulo, Mca-Kukulcan, Mod-Status fact- 9811	3,045.56
1241 12120011747Z00100801 0072	Módulo, Mca-Kukulcan, Mod-Status fact- 9811	3,045.56
1241 12120011747Z00100801 0073	Módulo, Mca-Kukulcan, Mod-Status fact- 9811	3,045.56
1241 12120011747Z00100801 0074	Módulo, Mca-Kukulcan, Mod-Status fact- 9811	3,045.56
1241 12120011747Z00100801 0075	Módulo, Mca-Kukulcan, Mod-Status fact- 9811	3,045.56
1241 12120011747Z00100801 0076	Módulo, Mca-Kukulcan, Mod-Status fact- 9811	3,045.56

**SISTEMA CONTABLE 2024**  
**RELACIÓN DE BIENES MUEBLES QUE COMPONEN SU PATRIMONIO**  
**Cuenta Pública al 30 de junio de 2024**

Página 3 de 13

Hora: 01:55:45p. m.

Fecha: 23/07/2024

Código	Descripción del Bien	Valor en Libros
1241 12120011747Z00100801 0077	Módulo, Mca-Kukulcan, Mod-Status fact- 9811	3,045.56
1241 12120011747Z00100801 0078	Módulo, Mca-Kukulcan, Mod-Status fact- 9811	4,023.41
1241 12120011747Z00100801 0079	Módulo, Mca-Kukulcan, Mod-Status fact- 9811	4,023.41
1241 12120011747Z00100801 0080	Módulo, Mca-Kukulcan, Mod-Status fact- 9811	4,023.41
1241 12120011747Z00100801 0081	Conjunto Ejecutivo Modular-GEBESA-MODELO-S/N-SERIE-S/N-F--E8478	7,116.53
1241 12120011747Z00100801 0082	Cuadro (Decorativo)--MODELO-S/N-SERIE-S/N-F--0111	8,000.01
1241 12120011747Z00100901 0001	MODULO DIRECTOR ERGONOMICO SXF 200 X 200 CM	7,091.16
1241 12120011747Z00100901 0002	MODULO DIRECTOR ERGONOMICO SXF 200 X 200 CM	7,091.16
1241 12120011747Z00100901 0003	MODULO DIRECTOR ERGONOMICO SXF 200 X 200 CM	7,091.16
1241 12120011747Z00100901 0004	MODULO DIRECTOR ERGONOMICO SXF 200 X 200 CM	7,091.16
1241 12120011747Z00100901 0005	MODULO EJECUT STA FE H 75 X 180 X 160 CON CAJONERA	4,646.45
1241 12120011747Z00100901 0006	MODULO EJECUT STA FE H 75 X 180 X 160 CON CAJONERA	4,646.45
1241 12120011747Z00100901 0007	MODULO EJECUT STA FE H 75 X 180 X 160 CON CAJONERA	4,646.45
1241 12120011747Z00100901 0008	MODULO EJECUT STA FE H 75 X 180 X 160 CON CAJONERA	4,646.45
1241 12120011747Z00100901 0009	MODULO EJECUTIVO STA FE H 75 X 180 X 160 CON CAJONERA	4,646.45
1241 12120011747Z00100901 0010	MODULO OPERATIVO H165 100 X 110 CM P/2 PERSONAS	5,008.17
1241 12120011747Z00100901 0011	MODULO OPERATIVO H165 100 X 110 CM P/2 PERSONAS	5,008.17
1241 12120011747Z00100901 0012	MODULO OPERATIVO H165 100 X 110 CM P/2 PERSONAS	5,008.17
1241 12120011747Z00100901 0013	MODULO OPERATIVO H165 100 X 110 CM P/2 PERSONAS	5,008.17
1241 12120011747Z00100901 0014	MODULO OPERATIVO H165 100 X 110 CM P/2 PERSONAS	5,008.17
1241 12120011747Z00100901 0015	MODULO OPERATIVO H165 100 X 110 CM C/4 PUERTAS ABATIBLES	5,986.31
1241 12120011747Z00100901 0016	MODULO OPERATIVO H165 100 X 110 CM C/4 PUERTAS ABATIBLES	5,986.31
1241 12120011747Z00100901 0017	MODULO OPERATIVO H165 100 X 110 CM C/4 PUERTAS ABATIBLES	5,986.31
1241 12120011747Z00100901 0018	MODULO OPERATIVO H165 100 X 110 CM C/4 PUERTAS ABATIBLES	5,986.31
1241 12120011747Z00100901 0019	MODULO OPERATIVO H165 100 X 110 CM C/4 PUERTAS ABATIBLES	5,986.31
1241 12120011747Z00100901 0020	MODULO OPERATIVO H165 100 X 110 CM C/4 PUERTAS ABATIBLES	5,986.31
1241 12120011747Z00100901 0021	MODULO OPERATIVO H165 100 X 110 CM C/4 PUERTAS ABATIBLES	5,986.31
1241 12120011747Z00100901 0022	MODULO OPERATIVO H165 100 X 110 CM C/4 PUERTAS ABATIBLES	5,986.31
1241 12120011747Z00100901 0023	MODULO OPERATIVO H165 100 X 110 CM C/4 PUERTAS ABATIBLES	5,986.31
1241 12120011747Z00100901 0024	MODULO OPERATIVO H165 100 X 110 CM C/4 PUERTAS ABATIBLES	5,986.31
1241 12120011747Z00100901 0025	LIBRERO L 25 H190 030 X 085 2 PUERTAS	2,813.44
1241 12120011747Z00100901 0026	LIBRRERO L 25 H180 35 X 80 CON TAPA	2,635.25
1241 12120011747Z00100901 0027	LIBRERO L 25 H190 030 X 085 2 PUERTAS	2,813.44
1241 12120011747Z00100901 0028	VALET ARBORAE SOS PERCHERO DE MADERA	2,199.00
1241 12120011747Z00100901 0029	Estación de Trabajo (Work Station)-DELL-MODELO-PRECISION T3400-SERIE-H9VSTK1-F--10742	263,586.75
1241 12120011747Z00100901 0030	Foto Mural,	2,832.00
1241 12120011747Z00100901 0031	Marco--MODELO-S/N-SERIE-S/N-F--S/F	7,607.42
1241 12120011747Z00100901 0032	Engargoladora GBC DUAL TWIN 2:1 Y 3:1 AISA F.- 0701	7,210.50
1241 12120011747Z00101001 0001	Horno de Microondas LG, MODELO-MS1745S/00, SERIE-911TAUL00478, F--0005	2,771.70
1241 12120011747Z00101001 0002	Maquina de Escribir Eléctrica, BROTHER, MODELO-6X-6750, SERIE-K9K9435575. F--0005	2,531.36

**SISTEMA CONTABLE 2024**  
**RELACIÓN DE BIENES MUEBLES QUE COMPONEN SU PATRIMONIO**  
**Cuenta Pública al 30 de junio de 2024**

Página 4 de 13

Hora: 01:55:45p. m.

Fecha: 23/07/2024

Código	Descripción del Bien	Valor en Libros
1241 12120011747Z00101001 0003	Convertidor de Corriente--MODELO-S/N-SERIE-04078729-F--S/F	3,999.99
1241 12120011747Z00101001 0004	Escritorio-ELIPSE, MODELO-520, F--6911	3,098.94
1241 12120011747Z00101001 0005	Escritorio-ELIPSE, MODELO-520, F--6911	3,098.94
1241 12120011747Z00101101 0001	Cofre Empotrable Modelo COR-45 Marca STRONG, Mide: 40 X 45 X 40 CMS. y Pesa 95 KGS.	3,441.00
1241 12120011747Z00101101 0002	Archivero Horizontal de 3 Gavetas--MODELO-S/N-SERIE-S/N-F--012609	3,279.90
1241 12120011747Z00101101 0003	Archivero Vertical de 3 Gavetas--MODELO-S/N-SERIE-S/N-F--012609	3,279.90
1241 12120011747Z00101101 0004	Estación de Trabajo (Work Station)-DELL-MODELO-PRECISION T3500-SERIE-GRRFGQ1-F--56362	27,243.76
1241 12120011747Z00101101 0005	Estación de Trabajo (Work Station)-DELL-MODELO-PRECISION T3500-SERIE-6RRGGQ1-F--56362	27,243.76
1241 12120011747Z00101101 0006	Frigo-bar-MABE-MODELO-MA004Y07-SERIE-1102A207041-F--0058	4,814.00
1241 12120011747Z00101101 0007	Frigo-bar-MABE-MODELO-MA004Y07-SERIE-1102A208422-F--0058	4,814.00
1241 12120011747Z00101101 0008	Archivero Vertical de 4 Gavetas--MODELO-S/N-SERIE-S/N-F--0051	6,066.80
1241 12120011747Z00101101 0009	Archivero Vertical de 4 Gavetas--MODELO-S/N-SERIE-S/N-F--0051	6,066.80
1241 12120011747Z00101201 0001	Equipo de Topografía-TRIMBLE-MODELO-M3-SERIE-C651463-F--3971	114,000.00
1241 12120011747Z00101401 0001	Bastón de Aplomador, F--100	2,400.00
1241 12120011747Z00101401 0002	Bastón de Aplomador, F--100	2,400.00
1241 12120011747Z00101401 0003	Lector Biométrico de Huellas-FINGKEY HAMSTER II-MODELO-HFDU06M-SERIE-15071HP0355-F--00001706	4,035.22
1241 12120011747Z00101401 0004	Lector Biométrico de Huellas-FINGKEY HAMSTER II-MODELO-HFDU06M-SERIE-15071HP0340-F--00001706	4,035.22
1241 12120011747Z00101901 0002	Sofa 3 Plazas tapizado Vinil Chocolate ( Fact-C27223 Suministros Tuxtla)	6,533.12
1241 121200117AYY00101501 0002	Archivero Vertical de 4 Gavetas GNO-508 / Fact. F000168	5,333.68
1241 121200117AYY00101501 0003	Archivero Vertical de 4 Gavetas GNO-508 / Fact. F000168	5,333.68
1241 121200117AYY00101501 0004	Escritorio GNO-527 Fact. F000168	3,491.60
1241 121200117AYY00101501 0005	Escritorio GNO-527 Fact. F000168	3,491.60
1241 121200117AYY00101501 0006	Escritorio GNO-527 Fact. F000168	3,491.60
1241 121200117AYY00101501 0007	Escritorio GNO-527 Fact. F000168	3,491.60
1241 121200117AYY00101501 0008	Escritorio GNO-527 Fact. F000168	3,491.60
1241 121200117AYY00101501 0009	Escritorio GNO-527 Fact. F000168	3,491.60
1241 121200117AYY00101501 0010	Escritorio GNO-527 Fact. F000168	3,491.60
1241 121200117AYY00101501 0011	Escritorio GNO-527 Fact. F000168	3,491.60
1241 207001114A3X00102401 0002	1 Horno de Microondas de 1.1 pies Marca Whirlpool	4,854.60
1241 501001114A3X00102301 0002	1 Computadora de Escritorio, Mod-ThinkCentre M75s, Gen2, Marca LENOVO, Serie-MJOHRSN9	19,157.40
1241 501001114A3X00102301 0003	1 Computadora de Escritorio, Mod-ThinkCentre M75s, Gen2, Marca LENOVO, Serie-MJOHRSP	19,157.40
1241 501001114A3X00102301 0004	1 Computadora portatil Mod-245 G8, Marca HP, Serie-5CG23814SV	20,398.60
1241 502001114A3X00102301 0002	1 Computadora de Escritorio, Mod-ThinkCentre M75s, Gen2, Marca LENOVO, Serie-MJOHRSN	19,157.40
1241 503001114A3X00102301 0002	1 Computadora Portatil, Mod-Probook 450 G9, Marca HP, Serie-5CD225NYYJ	24,360.00
1241 504001114A3X00102301 0002	1 Computadora de Escritorio, Mod-ThinkCentre M75s, Gen2, Marca LENOVO, Serie-MJOHRSPD	19,157.40
1241 505001114A3X00102301 0002	1 Computadora portatil Mod-245 G8, Marca HP, Serie-5CG23814SX	20,398.60

**SISTEMA CONTABLE 2024**  
**RELACIÓN DE BIENES MUEBLES QUE COMPONEN SU PATRIMONIO**  
**Cuenta Pública al 30 de junio de 2024**

Página 5 de 13

Hora: 01:55:45p. m.

Fecha: 23/07/2024

Código	Descripción del Bien	Valor en Libros
1241 505001114A3X00102301 0003	1 Computadora portatil Mod-245 G8, Marca HP, Serie-5CG23814NZ	20,398.60
1241 507001114A3X00102301 0002	1 Computadora portatil Mod-245 G8, Marca HP, Serie-5CG23814MR	20,398.60
1241 508001114A3X00102301 0002	1 Computadora portatil Mod-245 G8, Marca HP, Serie-5CG23814MW	20,398.60
1241 521200114A3X00102101 0008	1 Computadora de Escritorio Marca HUAWEI, Modelo-Mate Station B515 / Fact-3875	22,492.40
1241 521200114A3X00102101 0009	1 Computadora de Escritorio Marca HUAWEI, Modelo-Mate Station B515 / Fact-3875	22,492.40
1241 521200114A3X00102101 0010	1 Computadora de Escritorio Marca HUAWEI, Modelo-Mate Station B515 / Fact-3875	22,492.40
1241 521200114A3X00102101 0011	1 Impresora Laser a Color 35/35 PPM, Marca XEROX, Modelo Versalink C400 / Fact-3353-A	12,325.00
1241 521200114A3X00102101 0012	1 Computadora Portatil Basica (Procesador Tipo B) Marca LENOVO, Modelo V14 ADA / Fact-3353-A	15,805.00
1241 521200114A3X00102201 0024	1 Computadora de Escritorio Basico Mod-ProDesk 405 G6 SFF, Marca-HP, Serie-ICZ20108S4	24,325.20
1241 521200114A3X00102201 0025	1 Computadora de Escritorio Basico Mod-ProDesk 405 G6 SFF, Marca-HP, Serie-ICZ20108RD	24,325.20
1241 521200114A3X00102201 0026	1 Computadora de Portatil Basica Mod-245 G8 Notebook, Marca-HP, Serie-5CG14882WB	15,950.00
1241 521200114A3X00102201 0027	1 Computadora de Portatil Basica Mod-245 G8 Notebook, Marca-HP, Serie-5CG1488385	15,950.00
1241 521200114A3X00102201 0028	1 Computadora de Portatil Basica Mod-245 G8 Notebook, Marca-HP, Serie-5CG14886MS	15,950.00
1241 521200114A3X00102201 0029	1 Computadora de Portatil Basica Mod-245 G8 Notebook, Marca-HP, Serie-5CG14887K6	15,950.00
1241 521200114A3X00102201 0030	1 Computadora de Portatil Basica Mod-245 G8 Notebook, Marca-HP, Serie-5CG14883FT	15,950.00
1241 521200114A3X00102201 0031	1 Computadora de Portatil Basica Mod-245 G8 Notebook, Marca-HP, Serie-5CG14882W1	15,950.00
1241 521200114A3X00102201 0032	1 Impresora Laser a Color 35/35 PPM Mod-CS521dn, Mca-LEXMARK, Serie-502914104HKMR	11,832.00
1241 521200114A3X00102201 0033	1 Impresora Laser a Color 35/35 PPM Mod-CS521dn, Mca-LEXMARK, Serie-502912703DH9X	11,832.00
1241 521200117AYY00101501 0002	Computadora de Escritorio Modelo EliteDesk 705 GI Small From Business PC Marca HP, Serie-MXL5470CSF / Fact. F000169	17,168.00
1241 521200117AYY00101501 0003	Computadora de Escritorio Modelo EliteDesk 705 GI Small From Business PC Marca HP, Serie-MXL5470CRW / Fact. F000169	17,168.00
1241 521200117AYY00101501 0004	Computadora de Escritorio Modelo EliteDesk 705 GI Small From Business PC Marca HP, Serie-MXL5470CQK / Fact. F000169	17,168.00
1241 521200117AYY00101501 0005	Computadora de Escritorio Modelo EliteDesk 705 GI Small From Business PC Marca HP, Serie-MXL5470CRY / Fact. F000169	17,168.00
1241 521200117AYY00101501 0006	Computadora de Escritorio Modelo EliteDesk 705 GI Small From Business PC Marca HP, Serie-MXL5470CPC / Fact. F000169	17,168.00
1241 521200117AYY00101501 0007	Computadora de Escritorio Modelo EliteDesk 705 GI Small From Business PC Marca HP, Serie-MXL5470CMP / Fact. F000169	17,168.00
1241 521200117AYY00101501 0008	Computadora de Escritorio Modelo EliteDesk 705 GI Small From Business PC Marca HP, Serie-MXL5470CS7 / Fact. F000169	17,168.00
1241 521200117AYY00101501 0009	Computadora de Escritorio Modelo EliteDesk 705 GI Small From Business PC Marca HP, Serie-MXL5470CQX / Fact. F000169	17,168.00

**SISTEMA CONTABLE 2024**  
**RELACIÓN DE BIENES MUEBLES QUE COMPONEN SU PATRIMONIO**  
**Cuenta Pública al 30 de junio de 2024**

Página 6 de 13

Hora: 01:55:45p. m.

Fecha: 23/07/2024

Código	Descripción del Bien	Valor en Libros
1241 521200117AYY00101501 0010	Computadora de Escritorio Modelo EliteDesk 705 GI Small From Business PC Marca HP, Serie-MXL5470CST / Fact. F000169	17,168.00
1241 521200117AYY00101501 0011	Computadora de Escritorio Modelo EliteDesk 705 GI Small From Business PC Marca HP, Serie-MXL5470CQQ / Fact. F000169	17,168.00
1241 521200117AYY00101501 0012	Computadora de Escritorio Modelo EliteDesk 705 GI Small From Business PC Marca HP Serie-MXL5470CS6 / Fact. F000169	17,168.00
1241 521200117AYY00101501 0013	Computadora de Escritorio Modelo EliteDesk 705 GI Small From Business PC Marca HP, Serie-MXL5470CSR / Fact. F000169	17,168.00
1241 521200117AYY00101501 0014	Computadora de Escritorio Modelo EliteDesk 705 GI Small From Business PC Marca HP, Serie-MXL5470CQJ / Fact. F000169	17,168.00
1241 521200117AYY00101501 0015	Computadora de Escritorio Modelo EliteDesk 705 GI Small From Business PC Marca HP, Serie-MXL5470CS9 / Fact. F000169	17,168.00
1241 521200117AYY00101501 0016	Computadora de Escritorio Modelo EliteDesk 705 GI Small From Business PC Marca HP, Serie-MXL5470CQR / Fact. F000169 ( Dado de baja el CPU)	1,716.80
1241 521200117AYY00101501 0017	Computadora de Escritorio Modelo EliteDesk 705 GI Small From Business PC Marca HP, Serie-MXL5470CP9 / Fact. F000169	17,168.00
1241 521200117AYY00101501 0018	Computadora de Escritorio Modelo EliteDesk 705 GI Small From Business PC Marca HP, Serie-MXL5470CLN / Fact. F000169	17,168.00
1241 521200117AYY00101501 0019	Computadora de Escritorio Modelo EliteDesk 705 GI Small From Business PC Marca HP, Serie-MXL5470CQH / Fact. F000169	17,168.00
1241 521200117AYY00101501 0020	Computadora de Escritorio Modelo EliteDesk 705 GI Small From Business PC Marca HP, Serie-MXL5470CR8 / Fact. F000169	17,168.00
1241 521200117AYY00101501 0021	Computadora de Escritorio Modelo EliteDesk 705 GI Small From Business PC Marca HP, Serie-MXL5470CQL / Fact. F000169	17,168.00
1241 521200117AYY00101501 0022	Computadora de Escritorio Modelo EliteDesk 705 GI Small From Business PC Marca HP, Serie-MXL5470CSD / Fact. F000169	17,168.00
1241 521200117AYY00101501 0023	Computadora de Escritorio Modelo EliteDesk 705 GI Small From Business PC Marca HP, Serie-MXL5470CQF / Fact. F000169	17,168.00
1241 521200117AYY00101501 0024	Computadora de Escritorio Modelo EliteDesk 705 GI Small From Business PC Marca HP, Serie-MXL5470CRH / Fact. F000169	17,168.00
1241 521200117AYY00101501 0025	Computadora de Escritorio Modelo EliteDesk 705 GI Small From Business PC Marca HP, Serie-MXL5470CQ6 / Fact. F000169 ( Dado de baja el CPU)	1,716.80
1241 521200117AYY00101501 0026	Computadora de Escritorio Media B Con tarjeta de video, Modelo HP-Z230 Small Form Factor WORKSTATION Marca HP, Serie-2UA5361KGR / Fact. F000169	38,222.00
1241 521200117AYY00101501 0027	Computadora de Escritorio Media B Con tarjeta de video, Modelo HP-Z230 Small Form Factor WORKSTATION Marca HP, Serie-2UA546206J / Fact. F000169	38,222.00
1241 521200117AYY00101501 0029	Computadora Portatil Modelo Probook 655 G1, Marca HP, Serie-5CG4525R53 / Fact. F000169	18,154.00
1241 521200117AYY00101501 0030	Multifuncional de Inyeccion de tinta Modelo OFFICEJET PRO X476DW Marca HP, Serie-CN4ATJK0BV / Fact. F000169	14,500.00
1241 521200117AYY00101501 0031	Multifuncional de Inyeccion de tinta Modelo OFFICEJET PRO X476DW Marca HP, Serie-CN4ATJK0FF / Fact. F000169	14,500.00
1241 521200117AYY00101501 0032	Multifuncional de Inyeccion de tinta Modelo OFFICEJET PRO X476DW Marca HP, Serie-CN4AUJK0OF / Fact. F000169	14,500.00
1241 521200117AYY00101501 0033	Multifuncional de Inyeccion de tinta Modelo OFFICEJET PRO X476DW Marca HP, Serie-CN4AUJK008 / Fact. F000169	14,500.00
1241 521200117AYY00101501 0034	Multifuncional de Inyeccion de tinta Modelo OFFICEJET PRO X476DW Marca HP, Serie-CN4AUJK02K / Fact. F000169	14,500.00

**SISTEMA CONTABLE 2024**  
**RELACIÓN DE BIENES MUEBLES QUE COMPONEN SU PATRIMONIO**  
**Cuenta Pública al 30 de junio de 2024**

Página 7 de 13

Hora: 01:55:45p. m.

Fecha: 23/07/2024

Código	Descripción del Bien	Valor en Libros
1241 521200117AAY00101501 0035	Multifuncional de Inyeccion de tinta Modelo OFFICEJET PRO X476DW Marca HP, Serie-CN4AUJK056 / Fact. F000169	14,500.00
1241 521200117AAY00101501 0036	Multifuncional de Inyeccion de tinta Modelo OFFICEJET PRO X476DW Marca HP, Serie-CN4AUJK095 / Fact. F000169	14,500.00
1241 521200117AAY00101501 0037	Multifuncional de Inyeccion de tinta Modelo OFFICEJET PRO X476DW Marca HP, Serie-CN4AUJK098 / Fact. F000169	14,500.00
1241 521200117AAY00101501 0038	Multifuncional de Inyeccion de tinta Modelo OFFICEJET PRO X476DW Marca HP, Serie-CN4AUJK0CD / Fact. F000169	14,500.00
1241 52120021747Z00100501 0001	Impresora-HP-MODELO-1000-SERIE-CNBR522927-F--3421	3,421.00
1241 52120021747Z00100501 0002	Impresora-H.P.-MODELO-LASER JET 1320-SERIE-CNFC5391GZ-F--5285.4	5,285.40
1241 52120021747Z00100501 0003	Impresora-LASER JET-MODELO-2420-SERIE-CNGKC71210-F--7762.5	7,762.50
1241 52120021747Z00100601 0001	C.P.U-H.P. COMPAQ-MODELO-DC 7600-SERIE-MXJ6290243-F--30390	15,796.80
1241 52120021747Z00100701 0001	C.P.U-DELL-MODELO-S/N-SERIE-DWQYBFI-F--2437-2441	15,980.00
1241 52120021747Z00100701 0002	Monitor-DELL-MODELO-S/N-SERIE-MX0C9536742627AN2GWL-F--2437-2441	6,800.00
1241 52120021747Z00100701 0003	C.P.U-LANIX-MODELO-TITAN3140-SERIE-0712469881-F--4590-4595	6,050.00
1241 52120021747Z00100701 0004	C.P.U-LANIX-MODELO-TITAN3140-SERIE-0712469864-F--4590-4595	6,050.00
1241 52120021747Z00100701 0005	C.P.U-LANIX-MODELO-TITAN3140-SERIE-0712469848-F--4590-4595	6,050.00
1241 52120021747Z00100701 0006	C.P.U-LANIX-MODELO-TITAN3140-SERIE-0712469856-F--4590-4595	6,050.00
1241 52120021747Z00100701 0007	Monitor-LANIX, MODELO-SVGA, SERIE-FYNU79128241U, F--4590-4595	2,850.00
1241 52120021747Z00100701 0008	Monitor-LANIX, MODELO-SVGA, SERIE-FYNU79127895U, F--4590-4595	2,850.00
1241 52120021747Z00100701 0009	Monitor-LANIX, MODELO-SVGA, SERIE-FYNU79129454U, F--4590-4595	2,850.00
1241 52120021747Z00100801 0001	Conjunto Ejecutivo Modular-GEBESA-MODELO-SPAZ10-SERIE-S/N-F--E8478	4,693.15
1241 52120021747Z00100901 0001	Impresora TLP2844 TT/ET 4" de ancho, Vel. 4"/seg	7,935.00
1241 52120021747Z00100901 0002	Servidor HP MOD. DL380 G6 procesador INTEL XEON QUAD CORE 5530 A 2.40 GHZ MEM DDR de 08GBC/EXP a 144 GB disco duro/300GB de 15000RPM. num. serie CPU 2UX9 340 6U8, monitor : 3CQ91929S9 INC. Lic. de uso	5,226.06
1241 52120021747Z00100901 0003	Computadora portatil marca DELL modelo LATITUDE E6400 serie numero HDGWTK1	19,774.25
1241 52120021747Z00100901 0004	Computadora persona básica marca DELL modelo OPTIPLEX 760 CPU número de serie 3T4VTK1 monitor número de serie CNOUO72N6418096G1JSU	13,398.08
1241 52120021747Z00100901 0005	Computadora personal básica marca DELL modelo OPTIPLEX 760 monitor número de serie: CNOUO72N6418096G025U CPU número de serie 1V4VTK1	13,398.08
1241 52120021747Z00100901 0006	Computadora personal básica marca DELL modelo OPTIPLEX 760 monitor número de serie CNOUO72N6418096G1H8U CPU serie número GT4VTK1	13,398.08
1241 52120021747Z00100901 0007	Computadora portatil marca DELL modelo LATITUDE E6400 procesador INTEL CORE 2 DUO P8400 2.26 GHZ 3M L2 memoria DDR2 SDRAM con 02GB 800 SDRAM con número de serie 4FGWTK1	19,774.25
1241 52120021747Z00100901 0008	Computadora personal básica marca DELL modelo OPTIPLEX 760 monitor número de serie CNOUO72N6418096G1GQU CPU número de serie 6T4VTK1	13,398.08
1241 52120021747Z00100901 0009	Computadora portatil marca DELL modelo LATITUDE E6400 número de serie 2FGWTK1	19,774.25
1241 52120021747Z00100901 0010	Computadora personal básica marca DELL modelo OPTIPLEX 760 CPU número de serie 6V4VTK1 monitor número de serie CNOUO72N6418096G1J7U	13,398.08
1241 52120021747Z00100901 0011	Computadora portatil marca DELL modelo LATITUDE E6400 número de serie 3FGWTK1	19,774.25

**SISTEMA CONTABLE 2024**  
**RELACIÓN DE BIENES MUEBLES QUE COMPONEN SU PATRIMONIO**  
**Cuenta Pública al 30 de junio de 2024**

Página 8 de 13

Hora: 01:55:45p. m.

Fecha: 23/07/2024

Código	Descripción del Bien	Valor en Libros
1241 52120021747Z00100901 0012	Computadora personal básica marca DELL modelo OPTIPLEX 760 CPU número de serie CS4VTK1 monitor con número de serie CNOUO72N6418096G1GSU	13,398.08
1241 52120021747Z00100901 0013	Computadora personal básica marca DELL modelo OPTIPLEX 760 CPU número de serie 4T5VTK1 monitor con número de serie CNOUO72N6418096G02PU	13,398.08
1241 52120021747Z00100901 0014	Computadora personal básica marca DELL modelo OPTIPLEX 760 CPU número de serie BT4VTK1 monitor con número de serie CNOUO72N6418096G01LU	13,398.08
1241 52120021747Z00100901 0015	Computadora personal básica marca DELL modelo OPTIPLEX 760 CPU número de serie JS4VTK1 monitor con número de serie CNOUO72N6418096G01CU	13,398.08
1241 52120021747Z00100901 0016	Computadora personal básica marca DELL modelo OPTIPLEX 760 CPU número de serie 5V4VTK1 monitor con número de serie CNOUO72N6418096G02CU	13,398.08
1241 52120021747Z00100901 0017	Computadora personal básica marca DELL modelo OPTIPLEX 760 CPU número de serie 8T4VTK1 monitor con número de serie CNOUO72N6418096G1GMU	13,398.08
1241 52120021747Z00100901 0018	Computadora personal básica marca DELL modelo OPTIPLEX 760 CPU número de serie 7t4VTK1 monitor con número de serie CNOUO72N6418096G1JAU	13,398.08
1241 52120021747Z00100901 0019	Computadora personal básica marca DELL modelo OPTIPLEX 760 monitor con número de serie CNOUO72N6418096G023U CPU número de serie 2V4VTK1	13,398.08
1241 52120021747Z00100901 0020	Impresara marca XEROX modelo 3250 DN laser número de serie MXX177928 F.N.5848	4,255.00
1241 52120021747Z00100901 0021	Computadora HP TOUCHSMART100 número de serie: 3CR9431N64	15,434.10
1241 52120021747Z00100901 0022	C.P.U-HP COMPAQ-MODELO-DC7900-SERIE-MXJ9030C28-F--2795	12,937.50
1241 52120021747Z00100901 0023	C.P.U-HP COMPAQ-MODELO-DC7900-SERIE-MXJ8490G5Z-F--2795	12,937.50
1241 52120021747Z00100901 0024	Disco Duro, F--1535	2,415.00
1241 52120021747Z00100901 0025	Unidad de Respaldo-PSH-MODELO-PSH-2200-SERIE-E090202946-F--193 MICRO SERVICE	6,100.75
1241 52120021747Z00101001 0001	Engargoladora-IBIMASTER-MODELO-5000-SERIE-S/N-F--1797	7,750.00
1241 52120021747Z00101001 0002	Impresora-EPSON-MODELO-LQ2090-SERIE-FSZY031568-F--00893	8,874.00
1241 52120021747Z00101101 0001	Computadora portatil, HP, Mod-ProBook Fact-417 Serie-CNF1074WDD	12,028.04
1241 52120021747Z00101101 0002	Computadora portatil, HP, Mod-ProBook Fact-417 Serie-CNF1074WBP	12,028.04
1241 52120021747Z00101101 0003	Computadora portatil, HP, Mod-ProBook Fact-417 Serie-CNF1074WD0	12,028.04
1241 52120021747Z00101101 0004	Computadora portatil, HP, Mod-ProBook Fact-417 Serie-CNF1074WBG	12,028.04
1241 52120021747Z00101101 0005	Computadora portatil, HP, Mod-ProBook Fact-417 Serie-CNF1074WBX	12,028.04
1241 52120021747Z00101101 0006	Computadora portatil, HP, Mod-ProBook Fact-417 Serie-CNF1074WDK	12,028.04
1241 52120021747Z00101101 0007	Computadora portatil, HP, Mod-ProBook Fact-417 Serie-CNF1074WBS	12,028.04
1241 52120021747Z00101101 0008	Computadora portatil, HP, Mod-ProBook Fact-417 Serie-CNF1074WC9	12,028.04
1241 52120021747Z00101101 0009	Computadora portatil, HP, Mod-ProBook Fact-417 Serie-CNF1074WD2	12,028.04
1241 52120021747Z00101101 0010	Computadora portatil, HP, Mod-ProBook Fact-417 Serie-CNF1074WC8	12,028.04
1241 52120021747Z00101101 0011	Computadora portatil, HP, Mod-ProBook Fact-417 Serie-CNF1074WD4	12,028.04
1241 52120021747Z00101101 0012	Computadora portatil, HP, Mod-ProBook Fact-417 Serie-CNF1074WBZ	12,028.04
1241 52120021747Z00101101 0013	Computadora portatil, HP, Mod-ProBook Fact-417 Serie-CNF1074WCH	12,028.04



**SISTEMA CONTABLE 2024**  
**RELACIÓN DE BIENES MUEBLES QUE COMPONEN SU PATRIMONIO**  
**Cuenta Pública al 30 de junio de 2024**

Página 9 de 13

Hora: 01:55:45p. m.

Fecha: 23/07/2024

Código	Descripción del Bien	Valor en Libros
1241 52120021747Z00101101 0014	Computadora portatil, HP, Mod-ProBook Fact-417 Serie-CNF1074WB8	12,028.04
1241 52120021747Z00101101 0015	Computadora portatil, HP, Mod-ProBook Fact-417 Serie-CNF1074WCZ	12,028.04
1241 52120021747Z00101101 0016	Computadora portatil, HP, Mod-ProBook Fact-417 Serie-CNF1074WCT	12,028.04
1241 52120021747Z00101101 0017	Computadora Personal LANIX, Mod-TITAN HX-4140, Fact-6370/6376, Serie-1106985809	8,513.82
1241 52120021747Z00101101 0018	Computadora Personal LANIX, Mod-TITAN HX-4140, Fact-6370/6376, Serie-1106985825	8,513.82
1241 52120021747Z00101101 0019	Computadora Personal LANIX, Mod-TITAN HX-4140, Fact-6370/6376, Serie-1106985815	8,513.82
1241 52120021747Z00101101 0020	Computadora Personal LANIX, Mod-TITAN HX-4140, Fact-6370/6376, Serie-1106985828	8,513.82
1241 52120021747Z00101101 0021	Computadora Personal LANIX, Mod-TITAN HX-4140, Fact-6370/6376, Serie-1106985829	8,513.82
1241 52120021747Z00101101 0022	Computadora Personal LANIX, Mod-TITAN HX-4140, Fact-6370/6376, Serie-1106985832	8,513.82
1241 52120021747Z00101101 0023	Computadora Personal LANIX, Mod-TITAN HX-4140, Fact-6370/6376, Serie-1106985847	8,513.82
1241 52120021747Z00101101 0024	Computadora Personal LANIX, Mod-TITAN HX-4140, Fact-6370/6376, Serie-1106985869	8,513.82
1241 52120021747Z00101101 0025	Computadora Personal LANIX, Mod-TITAN HX-4140, Fact-6370/6376, Serie-1106985871	8,513.82
1241 52120021747Z00101101 0026	Computadora Personal LANIX, Mod-TITAN HX-4140, Fact-6370/6376, Serie-1106985818	8,513.82
1241 52120021747Z00101101 0027	Computadora Personal LANIX, Mod-TITAN HX-4140, Fact-6370/6376, Serie-1106985854	8,513.82
1241 52120021747Z00101101 0028	Computadora Personal LANIX, Mod-TITAN HX-4140, Fact-6370/6376, Serie-1106985823	8,513.82
1241 52120021747Z00101101 0029	Computadora Personal LANIX, Mod-TITAN HX-4140, Fact-6370/6376, Serie-1106985811	8,513.82
1241 52120021747Z00101101 0030	Computadora Personal LANIX, Mod-TITAN HX-4140, Fact-6370/6376, Serie-1106985839	8,513.82
1241 52120021747Z00101101 0031	Computadora Personal LANIX, Mod-TITAN HX-4140, Fact-6370/6376, Serie-1106985846	8,513.82
1241 52120021747Z00101101 0032	Computadora Personal LANIX, Mod-TITAN HX-4140, Fact-6370/6376, Serie-1106985873	8,513.82
1241 52120021747Z00101101 0033	Computadora Personal LANIX, Mod-TITAN HX-4140, Fact-6370/6376, Serie-1106985856	8,513.82
1241 52120021747Z00101101 0034	Computadora Personal LANIX, Mod-TITAN HX-4140, Fact-6370/6376, Serie-1106985859	8,513.82
1241 52120021747Z00101101 0035	Computadora Personal LANIX, Mod-TITAN HX-4140, Fact-6370/6376, Serie-1106985824	8,513.82
1241 52120021747Z00101101 0036	Computadora Personal LANIX, Mod-TITAN HX-4140, Fact-6370/6376, Serie-1106985848	8,513.82
1241 52120021747Z00101101 0037	Computadora Personal LANIX, Mod-TITAN HX-4140, Fact-6370/6376, Serie-1106985853	8,513.82
1241 52120021747Z00101101 0038	Computadora Personal LANIX, Mod-TITAN HX-4140, Fact-6370/6376, Serie-1106985807	8,513.82
1241 52120021747Z00101101 0039	Computadora Personal LANIX, Mod-TITAN HX-4140, Fact-6370/6376, Serie-1106985834	8,513.82

**SISTEMA CONTABLE 2024**  
**RELACIÓN DE BIENES MUEBLES QUE COMPONEN SU PATRIMONIO**  
**Cuenta Pública al 30 de junio de 2024**

Página 10 de 13

Hora: 01:55:45p. m.

Fecha: 23/07/2024

Código	Descripción del Bien	Valor en Libros
1241 52120021747Z00101101 0040	Computadora Personal LANIX, Mod-TITAN HX-4140, Fact-6370/6376, Serie-1106985863	8,513.82
1241 52120021747Z00101101 0041	Computadora Personal LANIX, Mod-TITAN HX-4140, Fact-6370/6376, Serie-1106985826	8,513.82
1241 52120021747Z00101101 0042	Computadora Personal LANIX, Mod-TITAN HX-4140, Fact-6370/6376, Serie-1106985827	8,513.82
1241 52120021747Z00101101 0043	Computadora Personal LANIX, Mod-TITAN HX-4140, Fact-6370/6376, Serie-1106985840	8,513.82
1241 52120021747Z00101101 0044	Computadora Personal LANIX, Mod-TITAN HX-4140, Fact-6370/6376, Serie-1106985861	8,513.82
1241 52120021747Z00101101 0045	Computadora Personal LANIX, Mod-TITAN HX-4140, Fact-6370/6376, Serie-1106985841	8,513.82
1241 52120021747Z00101101 0046	Computadora Personal LANIX, Mod-TITAN HX-4140, Fact-6370/6376, Serie-1106985872	8,513.82
1241 52120021747Z00101101 0047	Computadora Personal LANIX, Mod-TITAN HX-4140, Fact-6370/6376, Serie-1106985816	8,513.82
1241 52120021747Z00101101 0048	Computadora Personal LANIX, Mod-TITAN HX-4140, Fact-6370/6376, Serie-1106985860	8,513.82
1241 52120021747Z00101101 0049	Computadora Personal LANIX, Mod-TITAN HX-4140, Fact-6370/6376, Serie-1106985868	8,513.82
1241 52120021747Z00101101 0050	Computadora Personal LANIX, Mod-TITAN HX-4140, Fact-6370/6376, Serie-1106985833	8,513.82
1241 52120021747Z00101101 0051	Computadora Personal LANIX, Mod-TITAN HX-4140, Fact-6370/6376, Serie-1106985849	8,513.82
1241 52120021747Z00101101 0052	Computadora Personal LANIX, Mod-TITAN HX-4140, Fact-6370/6376, Serie-1106985842	8,513.82
1241 52120021747Z00101101 0053	Computadora Personal LANIX, Mod-TITAN HX-4140, Fact-6370/6376, Serie-1106985843	8,513.82
1241 52120021747Z00101101 0054	Computadora Personal LANIX, Mod-TITAN HX-4140, Fact-6370/6376, Serie-1106985831	8,513.82
1241 52120021747Z00101101 0055	Computadora Personal LANIX, Mod-TITAN HX-4140, Fact-6370/6376, Serie-1106985870	8,513.82
1241 52120021747Z00101101 0056	Computadora Personal LANIX, Mod-TITAN HX-4140, Fact-6370/6376, Serie-1106985817	8,513.82
1241 52120021747Z00101101 0057	Computadora Personal LANIX, Mod-TITAN HX-4140, Fact-6370/6376, Serie-1106985822	8,513.82
1241 52120021747Z00101101 0058	Computadora Personal LANIX, Mod-TITAN HX-4140, Fact-6370/6376, Serie-1106985821	8,513.82
1241 52120021747Z00101101 0059	Computadora Personal LANIX, Mod-TITAN HX-4140, Fact-6370/6376, Serie-1106985838	8,513.82
1241 52120021747Z00101101 0060	Computadora Personal LANIX, Mod-TITAN HX-4140, Fact-6370/6376, Serie-1106985820	8,513.82
1241 52120021747Z00101101 0061	Computadora Personal LANIX, Mod-TITAN HX-4140, Fact-6370/6376, Serie-1106985850	8,513.82
1241 52120021747Z00101101 0062	Computadora Personal LANIX, Mod-TITAN HX-4140, Fact-6370/6376, Serie-1106985857	8,513.82
1241 52120021747Z00101101 0063	Computadora Personal LANIX, Mod-TITAN HX-4140, Fact-6370/6376, Serie-1106985862	8,513.82
1241 52120021747Z00101101 0064	Computadora Personal LANIX, Mod-TITAN HX-4140, Fact-6370/6376, Serie-1106985810	8,513.82

**SISTEMA CONTABLE 2024**  
**RELACIÓN DE BIENES MUEBLES QUE COMPONEN SU PATRIMONIO**  
**Cuenta Pública al 30 de junio de 2024**

Página 11 de 13

Hora: 01:55:45p. m.

Fecha: 23/07/2024

Código	Descripción del Bien	Valor en Libros
1241 52120021747Z00101101 0065	Computadora Personal LANIX, Mod-TITAN HX-4140, Fact-6370/6376, Serie-1106985845	8,513.82
1241 52120021747Z00101101 0066	Computadora Personal LANIX, Mod-TITAN HX-4140, Fact-6370/6376, Serie-1106985865	8,513.82
1241 52120021747Z00101101 0067	Computadora Personal LANIX, Mod-TITAN HX-4140, Fact-6370/6376, Serie-1106985830	8,513.82
1241 52120021747Z00101101 0068	Computadora Personal LANIX, Mod-TITAN HX-4140, Fact-6370/6376, Serie-1106985866	8,513.82
1241 52120021747Z00101101 0069	Computadora Personal LANIX, Mod-TITAN HX-4140, Fact-6370/6376, Serie-1106985819	8,513.82
1241 52120021747Z00101101 0070	Computadora Personal LANIX, Mod-TITAN HX-4140, Fact-6370/6376, Serie-1106985837	8,513.82
1241 52120021747Z00101101 0071	Computadora Personal LANIX, Mod-TITAN HX-4140, Fact-6370/6376, Serie-1106985844	8,513.82
1241 52120021747Z00101101 0072	Computadora Personal LANIX, Mod-TITAN HX-4140, Fact-6370/6376, Serie-1106985813	8,513.82
1241 52120021747Z00101101 0073	Computadora Personal LANIX, Mod-TITAN HX-4140, Fact-6370/6376, Serie-1106985835	8,513.82
1241 52120021747Z00101101 0074	Computadora Personal LANIX, Mod-TITAN HX-4140, Fact-6370/6376, Serie-1106985864	8,513.82
1241 52120021747Z00101101 0075	Computadora Personal LANIX, Mod-TITAN HX-4140, Fact-6370/6376, Serie-1106985858	8,608.42
1241 52120021747Z00101101 0076	Computadora Portátil-HP-MODELO-DV 2237-SERIE-CNU11006CB-F--ZCE71252	14,999.99
1241 52120021747Z00101101 0077	Impresora-HP, MODELO-PRO M1132, SERIE-CNG9C33GY8	2,992.80
1241 52120021747Z00101101 0078	Impresora-HP, MODELO-PRO M1132, SERIE-CNG9C33GYB	2,992.80
1241 52120021747Z00101101 0079	Impresora-HP, MODELO-PRO M1132, SERIE-CNG9C33GY7	2,992.80
1241 52120021747Z00101101 0080	Impresora-HP, MODELO-PRO M1132, SERIE-CNG9C33GXV	2,992.80
1241 52120021747Z00101101 0081	Impresora-HP, MODELO-PRO M1132, SERIE-CNG9C33GY3	2,992.80
1241 52120021747Z00101101 0082	Impresora-HP, MODELO-PRO M1132-SERIE, CNG9C33GXZ	2,992.80
1241 52120021747Z00101401 0001	Disco Duro Externo ADATA, MODELO-NH03, F--801	2,690.00
1241 52120021747Z00101401 0002	Disco Duro Externo ADATA, MODELO-NH03, SERIE-1E4620125690, F--821	2,690.00
1241 52120021747Z00101801 0002	Laptop DELL Latitude 6320, Procesador core I5, 4gb de Ram y 500 HD, serie NHQ49AL00483801F663400	4,176.00
1241 52120021747Z00101801 0003	Laptop DELL Latitude 6320, Procesador core I5, 4gb de Ram y 500 HD, SERIE NHQ49AL004838012D73400	4,176.00
1241 52120021747Z00101801 0004	Laptop DELL Latitude 6320, Procesador core I5, 4gb de Ram y 500 HD	4,176.00
1241 52120021747Z00101801 0005	Laptop DELL Latitude 6320, Procesador core I5, 4gb de Ram y 500 HD	4,176.00
1241 52120021747Z00101801 0006	Laptop DELL Latitude 6320, Procesador core I5, 4gb de Ram y 500 HD	4,176.00
1241 52120021747Z00101901 0002	Laptop DELL Latitude E6410, Serie S/S6X692MI	2,700.00
1241 52120021747Z00102001 0002	Laptop GAMING ACER AN515-52-744A, Serie NHQ49AL00483801F663400	34,304.62
1241 52120021747Z00102001 0003	Laptop GAMING ACER AN515-52-744A, Serie NHQ49AL004838012D73400	34,304.62
1241 52120021747Z00102001 0004	Laptop LENOVO T495 14" 20NKS07S00, Serie PFXPAZQ	35,212.72
1241 921200114A3X00102101 0002	1 Aire Acondicionado, de 18,000 BTU, Tipo Minisplit, Modelo-Inverter X,	11,301.10
1241 921200114A3X00102101 0003	1 Aire Acondicionado, de 18,000 BTU, Tipo Minisplit, Modelo-Inverter X,	11,301.10
1241 921200114A3X00102101 0004	1 Aire Acondicionado, de 18,000 BTU, Tipo Minisplit, Modelo-Inverter X,	11,301.10
1241 921200114A3X00102101 0005	1 Aire Acondicionado, de 18,000 BTU, Tipo Minisplit, Modelo-Inverter X,	11,301.11

**SISTEMA CONTABLE 2024**  
**RELACIÓN DE BIENES MUEBLES QUE COMPONEN SU PATRIMONIO**  
**Cuenta Pública al 30 de junio de 2024**

Página 12 de 13

Hora: 01:55:45p. m.

Fecha: 23/07/2024

Código	Descripción del Bien	Valor en Libros
1241 921200114A3X00102101 0006	1 Aire Acondicionado, de 18,000 BTU, Tipo Minisplit, Modelo-Inverter X,	11,301.10
1241 921200114A3X00102101 0007	1 Aire Acondicionado, de 18,000 BTU, Tipo Minisplit, Modelo-Inverter X,	11,301.11
1241 921200114A3X00102101 0008	1 Aire Acondicionado, de 18,000 BTU, Tipo Minisplit, Modelo-Inverter X,	11,301.10
1241 921200114A3X00102101 0009	1 Aire Acondicionado, de 18,000 BTU, Tipo Minisplit, Modelo-Inverter X,	11,301.11
1241 921200114A3X00102101 0010	1 Aire Acondicionado, de 18,000 BTU, Tipo Minisplit, Modelo-Inverter X,	11,301.10
1241 921200114A3X00102101 0011	1 Aire Acondicionado, de 36,000 BTU, Tipo Minisplit, Modelo-Inverter X,	21,280.00
1241 921200114A3X00102101 0012	1 Aire Acondicionado, de 36,000 BTU, Tipo Minisplit, Modelo-Inverter X,	21,280.01
1241 921200114A3X00102101 0013	1 Aire Acondicionado, de 36,000 BTU, Tipo Minisplit, Modelo-Inverter X,	21,280.00
1241 921200114A3X00102101 0014	1 Aire Acondicionado, de 36,000 BTU, Tipo Minisplit, Modelo-Inverter X,	21,280.00
1241 921200114A3X00102101 0015	1 Aire Acondicionado, de 36,000 BTU, Tipo Minisplit, Modelo-Inverter X,	21,280.00
1241 921200114A3X00102101 0016	1 Aire Acondicionado, de 12,000 BTU, Tipo Minisplit, Modelo-Inverter X,	9,570.00
1241 921200114A3X00102101 0017	1 Televisor Smart GHIA de 50"	10,866.22
1241 921200114A3X00102101 0020	1 Frigobar Mabe, Color Plata	6,356.45
1241 921200114A3X00102101 0021	1 Frigobar Mabe, Color Plata	6,356.45
1241 921200114A3X00102101 0022	1 Frigobar Mabe, Color Plata	6,356.45
1241 921200114A3X00102101 0023	1 Frigobar Mabe, Color Plata	6,356.45
1241 921200114A3X00102201 0007	1 Equipo de Aire Acondicionado Tipo-MINI Split de 18,000 BTU a 220V, Serie 1KK018019PNP0CCA4HJ40218	9,860.00
1241 921200114A3X00102201 0008	1 Equipo de Aire Acondicionado Tipo-MINI Split de 18,000 BTU a 220V, Serie 1KK018019PNP0CCA4HJ40265	9,860.00
1241 92120011747Z00100901 0001	Frigobar de 4 pies, marca: LG	3,050.00
1241 92120011747Z00100901 0002	Televisión marca LG pantalla LCD, 37"	8,921.42
1241 92120011747Z00100901 0003	HANDPUNCH 2000 lector biomedico y Tiempo y Asistencia	20,500.00
1241 92120011747Z00101001 0001	Frigobar MABE DE 4pies cubicos plateado número de serie: 1006a202021	3,944.00
1241 92120011747Z00101001 0002	Frigobar MABE de 4pies cubicos plateado número de serie: 1006A202158	3,944.00
1241 92120011747Z00101001 0003	Frigobar MABE de 4pies cubicos plateado número de serie: 1006A201899	3,944.00
1241 92120011747Z00101101 0001	Lector HONEYWELL MODELO VAYAGER SERIE-S/N fACT-0055	4,223.56
1242	Mobiliario y Equipo Educacional y Recreativo	26,050.78
1242 32120011533W00301501 0001	Camara Canon Powershot SX410 IS Negro 20MP 40X HD	3,953.00
1242 32120011533W00301501 0002	Camara Canon Powershot SX410 IS Negro 20MP 40X HD	3,953.00
1242 32120011747Z00100901 0001	Camara Digital SONY mod. KIT DSC-H20 serie 2247221, Tarjeta de memoria SONY MOD. MS-MT8G y estuche p/camara SONY MOD LCD-CSJ F.N. 3297	6,666.00
1242 32120011747Z00102001 0002	VideoProyector EPSON POWER S39, Serie X4YF0100008	11,478.78
1244	Vehículos y Equipo de Transporte	4,236,805.00
1244 12120011747Z00100301 0001	Chevrolet Luv Doble Cabina, Modelo 2003, Serie 8GGTFRC173A121245	138,200.00
1244 12120011747Z00100601 0001	Camioneta Ford F-250, Modelo 2006, Serie-3FTGF18W86MA22684	187,500.00
1244 12120011747Z00101101 0001	Ford F-150 XL Mod-2011 Tipo Pick up Serie-1FTMF1EM3BKD80654	310,241.00
1244 12120011747Z00101101 0002	Ford Escape XLS Tipo suv Mod-2011 Serie-1FMCU0C7XBKC56725	266,597.00
1244 12120011747Z00101101 0003	Ford F-150 XL Mod-2011 Tipo Pick up Serie-1FTMF1EM4BFA78668	310,241.00
1244 12120011747Z00101201 0001	Nissan Tsuru GSI TM Mod-2012 Serie-3N1EB31S6CK348368	137,400.00
1244 12120011747Z00101201 0002	1.- Ford Escape XLS M.- 2010, S-1FCU0C76AKC75030, F.- No. 32875	261,532.00
1244 12120011747Z00101301 0002	Pick Up RAM 2500 4 x 4 Automática S-EG112455 Motor 5.7L F-12202	418,999.00
1244 12120011747Z00101301 0004	Pick Up RAM 2500 4 x 4 Automática S-EG112457 Motor 5.7L F-12203	418,999.00

**SISTEMA CONTABLE 2024**  
**RELACIÓN DE BIENES MUEBLES QUE COMPONEN SU PATRIMONIO**  
**Cuenta Pública al 30 de junio de 2024**

Página 13 de 13

Hora: 01:55:45p. m.

Fecha: 23/07/2024

Código	Descripción del Bien	Valor en Libros
1244 12120011747Z00101401 0002	Jetta Sedan, Modelo 2014, Serie: 3VW1V49M9EM028688	167,904.00
1244 12120011747Z00101401 0003	Jetta Sedan, Modelo 2014, Serie: 3VW1V49M3EM029531	167,904.00
1244 12120011747Z00101401 0004	Jetta Sedan, Modelo 2014, Serie: 3VW1V49M0EM028689	167,904.00
1244 12120011747Z00101801 0002	Vehiculo Versa Drive Mca-NISSAN, Modelo 2019, Fact-N:FVA 19907	176,000.00
1244 12120011747Z00102001 0002	Pick Up Doble Cabina NISSAN NP-300 Modelo-2020 Serie-3N6AD33A9LK868653	369,128.00
1244 12120011747Z00102001 0003	Pick Up Doble Cabina NISSAN NP-300 Modelo-2020 Serie-3N6AD33A5LK872313	369,128.00
1244 12120011747Z00102001 0004	Pick Up Doble Cabina NISSAN NP-300 Modelo-2020 Serie-3N6AD33AXLK874638	369,128.00
1246	Maquinaria, Otros Equipos y Herramientas	401,142.64
1246 12120011747Z00101001 0001	Teléfono-PANASONIC-MODELO-KX-T7665X-SERIE-8D8VD257182-F--0006	3,444.04
1246 12120011747Z00101601 0001	Teléfono KX-DT521 Panasonic Dig 8 Teclas F-C15233	2,830.05
1246 12120011747Z00101601 0002	Teléfono KX-DT521 Panasonic Dig 8 Teclas F-C15233	2,830.05
1246 52120011533W00301501 0001	GPS Marca Unistrong Mod-Odin ( Carlson GIS360), Serie-ODIN210200117	24,738.00
1246 52120011533W00301501 0002	GPS Marca Unistrong Mod-Odin ( Carlson GIS360), Serie-ODIN210200024	24,738.00
1246 92120011747Z00101301 0002	Estación GPS RKT Mod.GRX1 Mca. Sokkia F-386 CH-63 Bnt-848711662	342,562.50

**SISTEMA CONTABLE 2024**
**RELACIÓN DE BIENES INMUEBLES QUE COMPONEN SU PATRIMONIO**
**Cuenta Pública al 30 de junio de 2024**

Página 1 de 113

Hora: 01:55:57p. m.

Fecha: 23/07/2024

Código	Descripción del Bien	Valor en Libros
1231	Terrenos	54,605,711.99
1231 121200114A3X00101004 0001	Fraccionamiento Atenas de Tuxtla Gtz, Chiapas, Mza-01, Lote-06, Escritura Publica No 10,052, Vol-167, del 22/11/2010, Notario Publico Jose Antonio Gonzalez Solorzano	52,644.00
1231 121200114A3X00101004 0002	Fraccionamiento Atenas de Tuxtla Gtz, Chiapas, Mza-01, Lote-08, Escritura Publica No 10,052, Vol-167, del 22/11/2010, Notario Publico Jose Antonio Gonzalez Solorzano	78,780.00
1231 121200114A3X00101004 0003	Fraccionamiento Atenas de Tuxtla Gtz, Chiapas, Mza-03, Lote-03, Escritura Publica No 10,052, Vol-167, del 22/11/2010, Notario Publico Jose Antonio Gonzalez Solorzano	78,780.00
1231 121200114A3X00101004 0004	Fraccionamiento Atenas de Tuxtla Gtz, Chiapas, Mza-03, Lote-04, Escritura Publica No 10,052, Vol-167, del 22/11/2010, Notario Publico Jose Antonio Gonzalez Solorzano	78,780.00
1231 121200114A3X00101004 0005	Fraccionamiento Atenas de Tuxtla Gtz, Chiapas, Mza-03, Lote-10, Escritura Publica No 10,052, Vol-167, del 22/11/2010, Notario Publico Jose Antonio Gonzalez Solorzano	52,644.00
1231 121200114A3X00101004 0006	Fraccionamiento Atenas de Tuxtla Gtz, Chiapas, Mza-04, Lote-02, Escritura Publica No 10,052, Vol-167, del 22/11/2010, Notario Publico Jose Antonio Gonzalez Solorzano	78,780.00
1231 121200114A3X00101004 0007	Fraccionamiento Atenas de Tuxtla Gtz, Chiapas, Mza-04, Lote-05, Escritura Publica No 10,052, Vol-167, del 22/11/2010, Notario Publico Jose Antonio Gonzalez Solorzano	78,780.00
1231 121200114A3X00101004 0008	Fraccionamiento Atenas de Tuxtla Gtz, Chiapas, Mza-04, Lote-06, Escritura Publica No 10,052, Vol-167, del 22/11/2010, Notario Publico Jose Antonio Gonzalez Solorzano	78,780.00
1231 121200114A3X00101004 0009	Fraccionamiento Atenas de Tuxtla Gtz, Chiapas, Mza-05, Lote-07, Escritura Publica No 10,052, Vol-167, del 22/11/2010, Notario Publico Jose Antonio Gonzalez Solorzano	78,780.00
1231 121200114A3X00101004 0010	Fraccionamiento Atenas de Tuxtla Gtz, Chiapas, Mza-08, Lote-15, Escritura Publica No 10,052, Vol-167, del 22/11/2010, Notario Publico Jose Antonio Gonzalez Solorzano	78,780.00
1231 121200114A3X00101204 0001	Donacion del Predio Denominado "FINCA SANTA ANA" Mediante decreto numero 012, Publicado en el Periodico Oficial 395 del 24/Oct/2012, Con superficie de 06-05-48-386 hectareas, Ubicado en Carretera Tramo Pichucalco-Teapa km 11+500b en Pichucalco Chiapas	106,958.00
1231 121200114A3X00102004 0003	Predio Rustico identificado como parcela No 3-Z-2 P1/1, en el Mpio de Pijijiapan Chis, mediante Contrato de Donacion de Raul Mendez Sanchez, con una superficie de 06-45-62.890 Has, Escritura 24,938, Volumen 307, del 05/06/2020	123,113.00
1231 121200114A3X00102004 0011	Colonia Vivah Universitario, Arriaga Chiapas. Manzana 01, Lote 01	1,080.99
1231 121200114A3X00102004 0012	Colonia Vivah Universitario, Arriaga Chiapas. Manzana 01, Lote 02	1,080.99
1231 121200114A3X00102004 0013	Colonia Vivah Universitario, Arriaga Chiapas. Manzana 01, Lote 03	1,080.99
1231 121200114A3X00102004 0014	Colonia Vivah Universitario, Arriaga Chiapas. Manzana 01, Lote 04	1,080.99
1231 121200114A3X00102004 0015	Colonia Vivah Universitario, Arriaga Chiapas. Manzana 01, Lote 05	1,080.99
1231 121200114A3X00102004 0016	Colonia Vivah Universitario, Arriaga Chiapas. Manzana 01, Lote 06	1,080.99
1231 121200114A3X00102004 0017	Colonia Vivah Universitario, Arriaga Chiapas. Manzana 01, Lote 07	1,080.99
1231 121200114A3X00102004 0018	Colonia Vivah Universitario, Arriaga Chiapas. Manzana 01, Lote 08	1,080.99

**SISTEMA CONTABLE 2024**  
**RELACIÓN DE BIENES INMUEBLES QUE COMPONEN SU PATRIMONIO**  
**Cuenta Pública al 30 de junio de 2024**

Página 2 de 113

Hora: 01:55:57p. m.

Fecha: 23/07/2024

Código	Descripción del Bien	Valor en Libros
1231 121200114A3X00102004 0019	Colonia Vivah Universitario, Arriaga Chiapas. Manzana 01, Lote 09	1,080.99
1231 121200114A3X00102004 0020	Colonia Vivah Universitario, Arriaga Chiapas. Manzana 01, Lote 10	1,080.99
1231 121200114A3X00102004 0021	Colonia Vivah Universitario, Arriaga Chiapas. Manzana 01, Lote 11	1,080.99
1231 121200114A3X00102004 0022	Colonia Vivah Universitario, Arriaga Chiapas. Manzana 01, Lote 12	1,080.99
1231 121200114A3X00102004 0023	Colonia Vivah Universitario, Arriaga Chiapas. Manzana 01, Lote 13	1,080.99
1231 121200114A3X00102004 0024	Colonia Vivah Universitario, Arriaga Chiapas. Manzana 02, Lote 01	1,080.99
1231 121200114A3X00102004 0025	Colonia Vivah Universitario, Arriaga Chiapas. Manzana 02, Lote 02	1,080.99
1231 121200114A3X00102004 0026	Colonia Vivah Universitario, Arriaga Chiapas. Manzana 02, Lote 03	1,080.99
1231 121200114A3X00102004 0027	Colonia Vivah Universitario, Arriaga Chiapas. Manzana 02, Lote 04	1,080.99
1231 121200114A3X00102004 0028	Colonia Vivah Universitario, Arriaga Chiapas. Manzana 02, Lote 05	1,080.99
1231 121200114A3X00102004 0029	Colonia Vivah Universitario, Arriaga Chiapas. Manzana 02, Lote 06	1,080.99
1231 121200114A3X00102004 0030	Colonia Vivah Universitario, Arriaga Chiapas. Manzana 02, Lote 07	1,080.99
1231 121200114A3X00102004 0031	Colonia Vivah Universitario, Arriaga Chiapas. Manzana 02, Lote 08	1,080.99
1231 121200114A3X00102004 0032	Colonia Vivah Universitario, Arriaga Chiapas. Manzana 02, Lote 09	1,080.99
1231 121200114A3X00102004 0033	Colonia Vivah Universitario, Arriaga Chiapas. Manzana 02, Lote 10	1,080.99
1231 121200114A3X00102004 0034	Colonia Vivah Universitario, Arriaga Chiapas. Manzana 02, Lote 11	1,080.99
1231 121200114A3X00102004 0035	Colonia Vivah Universitario, Arriaga Chiapas. Manzana 02, Lote 12	1,080.99
1231 121200114A3X00102004 0036	Colonia Vivah Universitario, Arriaga Chiapas. Manzana 02, Lote 13	1,080.99
1231 121200114A3X00102004 0037	Colonia Vivah Universitario, Arriaga Chiapas. Manzana 02, Lote 14	1,080.99
1231 121200114A3X00102004 0038	Colonia Vivah Universitario, Arriaga Chiapas. Manzana 02, Lote 15	1,080.99
1231 121200114A3X00102004 0039	Colonia Vivah Universitario, Arriaga Chiapas. Manzana 02, Lote 16	1,080.99
1231 121200114A3X00102004 0040	Colonia Vivah Universitario, Arriaga Chiapas. Manzana 02, Lote 17	1,080.99
1231 121200114A3X00102004 0041	Colonia Vivah Universitario, Arriaga Chiapas. Manzana 02, Lote 18	1,080.99
1231 121200114A3X00102004 0042	Colonia Vivah Universitario, Arriaga Chiapas. Manzana 02, Lote 19	1,080.99
1231 121200114A3X00102004 0043	Colonia Vivah Universitario, Arriaga Chiapas. Manzana 02, Lote 20	1,080.99
1231 121200114A3X00102004 0044	Colonia Vivah Universitario, Arriaga Chiapas. Manzana 03, Lote 01	1,080.99
1231 121200114A3X00102004 0045	Colonia Vivah Universitario, Arriaga Chiapas. Manzana 03, Lote 02	1,080.99
1231 121200114A3X00102004 0046	Colonia Vivah Universitario, Arriaga Chiapas. Manzana 03, Lote 03	1,080.99
1231 121200114A3X00102004 0047	Colonia Vivah Universitario, Arriaga Chiapas. Manzana 03, Lote 04	1,080.99
1231 121200114A3X00102004 0048	Colonia Vivah Universitario, Arriaga Chiapas. Manzana 03, Lote 05	1,080.99
1231 121200114A3X00102004 0049	Colonia Vivah Universitario, Arriaga Chiapas. Manzana 03, Lote 06	1,080.99
1231 121200114A3X00102004 0050	Colonia Vivah Universitario, Arriaga Chiapas. Manzana 04, Lote 01	1,080.99
1231 121200114A3X00102004 0051	Colonia Vivah Universitario, Arriaga Chiapas. Manzana 04, Lote 02	1,080.99
1231 121200114A3X00102004 0052	Colonia Vivah Universitario, Arriaga Chiapas. Manzana 04, Lote 03	1,080.99
1231 121200114A3X00102004 0053	Colonia Vivah Universitario, Arriaga Chiapas. Manzana 04, Lote 04	1,080.99
1231 121200114A3X00102004 0054	Colonia Vivah Universitario, Arriaga Chiapas. Manzana 04, Lote 05	1,080.99
1231 121200114A3X00102004 0055	Colonia Vivah Universitario, Arriaga Chiapas. Manzana 04, Lote 06	1,080.99
1231 121200114A3X00102004 0056	Colonia Vivah Universitario, Arriaga Chiapas. Manzana 04, Lote 07	1,080.99
1231 121200114A3X00102004 0057	Colonia Vivah Universitario, Arriaga Chiapas. Manzana 04, Lote 08	1,080.99
1231 121200114A3X00102004 0058	Colonia Vivah Universitario, Arriaga Chiapas. Manzana 04, Lote 09	1,080.99
1231 121200114A3X00102004 0059	Colonia Vivah Universitario, Arriaga Chiapas. Manzana 04, Lote 10	1,080.99
1231 121200114A3X00102004 0060	Colonia Vivah Universitario, Arriaga Chiapas. Manzana 04, Lote 11	1,080.99

**SISTEMA CONTABLE 2024**  
**RELACIÓN DE BIENES INMUEBLES QUE COMPONEN SU PATRIMONIO**  
**Cuenta Pública al 30 de junio de 2024**

Página 3 de 113

Hora: 01:55:57p. m.

Fecha: 23/07/2024

Código	Descripción del Bien	Valor en Libros
1231 121200114A3X00102004 0061	Colonia Vivah Universitario, Arriaga Chiapas. Manzana 04, Lote 12	1,080.99
1231 121200114A3X00102004 0062	Colonia Vivah Universitario, Arriaga Chiapas. Manzana 04, Lote 13	1,080.99
1231 121200114A3X00102004 0063	Colonia Vivah Universitario, Arriaga Chiapas. Manzana 04, Lote 14	1,080.99
1231 121200114A3X00102004 0064	Colonia Vivah Universitario, Arriaga Chiapas. Manzana 05, Lote 01	1,080.99
1231 121200114A3X00102004 0065	Colonia Vivah Universitario, Arriaga Chiapas. Manzana 05, Lote 02	1,080.99
1231 121200114A3X00102004 0066	Colonia Vivah Universitario, Arriaga Chiapas. Manzana 05, Lote 03	1,080.99
1231 121200114A3X00102004 0067	Colonia Vivah Universitario, Arriaga Chiapas. Manzana 05, Lote 04	1,080.99
1231 121200114A3X00102004 0068	Colonia Vivah Universitario, Arriaga Chiapas. Manzana 05, Lote 05	1,080.99
1231 121200114A3X00102004 0069	Colonia Vivah Universitario, Arriaga Chiapas. Manzana 05, Lote 06	1,080.99
1231 121200114A3X00102004 0070	Colonia Vivah Universitario, Arriaga Chiapas. Manzana 05, Lote 07	1,080.99
1231 121200114A3X00102004 0071	Colonia Vivah Universitario, Arriaga Chiapas. Manzana 05, Lote 08	1,080.99
1231 121200114A3X00102004 0072	Colonia Vivah Universitario, Arriaga Chiapas. Manzana 05, Lote 09	1,080.99
1231 121200114A3X00102004 0073	Colonia Vivah Universitario, Arriaga Chiapas. Manzana 05, Lote 10	1,080.99
1231 121200114A3X00102004 0074	Colonia Vivah Universitario, Arriaga Chiapas. Manzana 05, Lote 11	1,080.99
1231 121200114A3X00102004 0075	Colonia Vivah Universitario, Arriaga Chiapas. Manzana 05, Lote 12	1,080.99
1231 121200114A3X00102004 0076	Colonia Vivah Universitario, Arriaga Chiapas. Manzana 05, Lote 13	1,080.99
1231 121200114A3X00102004 0077	Colonia Vivah Universitario, Arriaga Chiapas. Manzana 05, Lote 14	1,080.99
1231 121200114A3X00102004 0078	Colonia Vivah Universitario, Arriaga Chiapas. Manzana 06, Lote 01	1,080.99
1231 121200114A3X00102004 0079	Colonia Vivah Universitario, Arriaga Chiapas. Manzana 06, Lote 02	1,080.99
1231 121200114A3X00102004 0080	Colonia Vivah Universitario, Arriaga Chiapas. Manzana 06, Lote 03	1,080.99
1231 121200114A3X00102004 0081	Colonia Vivah Universitario, Arriaga Chiapas. Manzana 06, Lote 04	1,080.99
1231 121200114A3X00102004 0082	Colonia Vivah Universitario, Arriaga Chiapas. Manzana 06, Lote 05	1,080.99
1231 121200114A3X00102004 0083	Colonia Vivah Universitario, Arriaga Chiapas. Manzana 06, Lote 06	1,080.98
1231 121200114A3X00102004 0084	Colonia Vivah Universitario, Arriaga Chiapas. Manzana 06, Lote 07	1,080.98
1231 121200114A3X00102004 0085	Colonia Vivah Universitario, Arriaga Chiapas. Manzana 06, Lote 08	1,080.98
1231 121200114A3X00102004 0086	Colonia Vivah Universitario, Arriaga Chiapas. Manzana 06, Lote 09	1,080.98
1231 121200114A3X00102004 0087	Colonia Vivah Universitario, Arriaga Chiapas. Manzana 06, Lote 10	1,080.98
1231 121200114A3X00102004 0088	Colonia Vivah Universitario, Arriaga Chiapas. Manzana 06, Lote 11	1,080.98
1231 121200114A3X00102004 0089	Colonia Vivah Universitario, Arriaga Chiapas. Manzana 06, Lote 12	1,080.98
1231 121200114A3X00102004 0090	Colonia Vivah Universitario, Arriaga Chiapas. Manzana 06, Lote 13	1,080.98
1231 121200114A3X00102004 0091	Colonia Vivah Universitario, Arriaga Chiapas. Manzana 06, Lote 14	1,080.98
1231 121200114A3X00102004 0092	Colonia Vivah Universitario, Arriaga Chiapas. Manzana 06, Lote 15	1,080.98
1231 121200114A3X00102004 0093	Colonia Vivah Universitario, Arriaga Chiapas. Manzana 06, Lote 16	1,080.98
1231 121200114A3X00102004 0094	Colonia Vivah Universitario, Arriaga Chiapas. Manzana 06, Lote 17	1,080.98
1231 121200114A3X00102004 0095	Colonia Vivah Universitario, Arriaga Chiapas. Manzana 06, Lote 18	1,080.98
1231 121200114A3X00102004 0096	Colonia Vivah Universitario, Arriaga Chiapas. Manzana 06, Lote 19	1,080.98
1231 121200114A3X00102004 0097	Colonia Vivah Universitario, Arriaga Chiapas. Manzana 06, Lote 20	1,080.98
1231 121200114A3X00102004 0098	Colonia Vivah Universitario, Arriaga Chiapas. Manzana 06, Lote 21	1,080.98
1231 121200114A3X00102004 0099	Colonia Vivah Universitario, Arriaga Chiapas. Manzana 06, Lote 22	1,080.98
1231 121200114A3X00102004 0100	Colonia Vivah Universitario, Arriaga Chiapas. Manzana 06, Lote 23	1,080.98
1231 121200114A3X00102004 0101	Colonia Vivah Universitario, Arriaga Chiapas. Manzana 06, Lote 24	1,080.98
1231 121200114A3X00102004 0102	Colonia Vivah Universitario, Arriaga Chiapas. Manzana 06, Lote 25	1,080.98



**SISTEMA CONTABLE 2024**  
**RELACIÓN DE BIENES INMUEBLES QUE COMPONEN SU PATRIMONIO**  
**Cuenta Pública al 30 de junio de 2024**

Página 4 de 113

Hora: 01:55:57p. m.

Fecha: 23/07/2024

Código	Descripción del Bien	Valor en Libros
1231 121200114A3X00102004 0103	Colonia Vivah Universitario, Arriaga Chiapas. Manzana 07, Lote 01	1,080.98
1231 121200114A3X00102004 0104	Colonia Vivah Universitario, Arriaga Chiapas. Manzana 07, Lote 02	1,080.98
1231 121200114A3X00102004 0105	Colonia Vivah Universitario, Arriaga Chiapas. Manzana 07, Lote 03	1,080.98
1231 121200114A3X00102004 0106	Colonia Vivah Universitario, Arriaga Chiapas. Manzana 07, Lote 04	1,080.98
1231 121200114A3X00102004 0107	Colonia Vivah Universitario, Arriaga Chiapas. Manzana 07, Lote 05	1,080.98
1231 121200114A3X00102004 0108	Colonia Vivah Universitario, Arriaga Chiapas. Manzana 07, Lote 06	1,080.98
1231 121200114A3X00102004 0109	Colonia Vivah Universitario, Arriaga Chiapas. Manzana 07, Lote 07	1,080.98
1231 121200114A3X00102004 0110	Colonia Vivah Universitario, Arriaga Chiapas. Manzana 07, Lote 08	1,080.98
1231 121200114A3X00102004 0111	Colonia Vivah Universitario, Arriaga Chiapas. Manzana 07, Lote 09	1,080.98
1231 121200114A3X00102004 0112	Colonia Vivah Universitario, Arriaga Chiapas. Manzana 07, Lote 10	1,080.98
1231 121200114A3X00102004 0113	Colonia Vivah Universitario, Arriaga Chiapas. Manzana 07, Lote 11	1,080.98
1231 121200114A3X00102004 0114	Colonia Vivah Universitario, Arriaga Chiapas. Manzana 07, Lote 12	1,080.98
1231 121200114A3X00102004 0115	Colonia Vivah Universitario, Arriaga Chiapas. Manzana 07, Lote 13	1,080.98
1231 121200114A3X00102004 0116	Colonia Vivah Universitario, Arriaga Chiapas. Manzana 07, Lote 14	1,080.98
1231 121200114A3X00102004 0117	Colonia Vivah Universitario, Arriaga Chiapas. Manzana 07, Lote 15	1,080.98
1231 121200114A3X00102004 0118	Colonia Vivah Universitario, Arriaga Chiapas. Manzana 08, Lote 01	1,080.98
1231 121200114A3X00102004 0119	Colonia Vivah Universitario, Arriaga Chiapas. Manzana 08, Lote 02	1,080.98
1231 121200114A3X00102004 0120	Colonia Vivah Universitario, Arriaga Chiapas. Manzana 08, Lote 03	1,080.98
1231 121200114A3X00102004 0121	Colonia Vivah Universitario, Arriaga Chiapas. Manzana 08, Lote 04	1,080.98
1231 121200114A3X00102004 0122	Colonia Vivah Universitario, Arriaga Chiapas. Manzana 08, Lote 05	1,080.98
1231 121200114A3X00102004 0123	Colonia Vivah Universitario, Arriaga Chiapas. Manzana 08, Lote 06	1,080.98
1231 121200114A3X00102004 0124	Colonia Vivah Universitario, Arriaga Chiapas. Manzana 08, Lote 07	1,080.98
1231 121200114A3X00102004 0125	Colonia Vivah Universitario, Arriaga Chiapas. Manzana 08, Lote 08	1,080.98
1231 121200114A3X00102004 0126	Colonia Vivah Universitario, Arriaga Chiapas. Manzana 08, Lote 09	1,080.98
1231 121200114A3X00102004 0127	Colonia Vivah Universitario, Arriaga Chiapas. Manzana 08, Lote 10	1,080.98
1231 121200114A3X00102004 0128	Colonia Vivah Universitario, Arriaga Chiapas. Manzana 08, Lote 11	1,080.98
1231 121200114A3X00102004 0129	Colonia Vivah Universitario, Arriaga Chiapas. Manzana 08, Lote 12	1,080.98
1231 121200114A3X00102004 0130	Colonia Vivah Universitario, Arriaga Chiapas. Manzana 08, Lote 13	1,080.98
1231 121200114A3X00102004 0131	Colonia Vivah Universitario, Arriaga Chiapas. Manzana 08, Lote 14	1,080.98
1231 121200114A3X00102004 0132	Colonia Vivah Universitario, Arriaga Chiapas. Manzana 08, Lote 15	1,080.98
1231 121200114A3X00102004 0133	Colonia Vivah Universitario, Arriaga Chiapas. Manzana 09, Lote 01	1,080.98
1231 121200114A3X00102004 0134	Colonia Vivah Universitario, Arriaga Chiapas. Manzana 09, Lote 02	1,080.98
1231 121200114A3X00102004 0135	Colonia Vivah Universitario, Arriaga Chiapas. Manzana 09, Lote 03	1,080.98
1231 121200114A3X00102004 0136	Colonia Vivah Universitario, Arriaga Chiapas. Manzana 09, Lote 04	1,080.98
1231 121200114A3X00102004 0137	Colonia Vivah Universitario, Arriaga Chiapas. Manzana 09, Lote 05	1,080.98
1231 121200114A3X00102004 0138	Colonia Vivah Universitario, Arriaga Chiapas. Manzana 09, Lote 06	1,080.98
1231 121200114A3X00102004 0139	Colonia Vivah Universitario, Arriaga Chiapas. Manzana 09, Lote 07	1,080.98
1231 121200114A3X00102004 0140	Colonia Vivah Universitario, Arriaga Chiapas. Manzana 09, Lote 08	1,080.98
1231 121200114A3X00102004 0141	Colonia Vivah Universitario, Arriaga Chiapas. Manzana 09, Lote 09	1,080.98
1231 121200114A3X00102004 0142	Colonia Vivah Universitario, Arriaga Chiapas. Manzana 09, Lote 10	1,080.98
1231 121200114A3X00102004 0143	Colonia Vivah Universitario, Arriaga Chiapas. Manzana 10, Lote 01	1,080.98
1231 121200114A3X00102004 0144	Colonia Vivah Universitario, Arriaga Chiapas. Manzana 10, Lote 02	1,080.98

**SISTEMA CONTABLE 2024**  
**RELACIÓN DE BIENES INMUEBLES QUE COMPONEN SU PATRIMONIO**  
**Cuenta Pública al 30 de junio de 2024**

Página 5 de 113

Hora: 01:55:57p. m.

Fecha: 23/07/2024

Código	Descripción del Bien	Valor en Libros
1231 121200114A3X00102004 0145	Colonia Vivah Universitario, Arriaga Chiapas. Manzana 10, Lote 03	1,080.98
1231 121200114A3X00102004 0146	Colonia Vivah Universitario, Arriaga Chiapas. Manzana 10, Lote 04	1,080.98
1231 121200114A3X00102004 0147	Colonia Vivah Universitario, Arriaga Chiapas. Manzana 10, Lote 05	1,080.98
1231 121200114A3X00102004 0148	Colonia Vivah Universitario, Arriaga Chiapas. Manzana 10, Lote 06	1,080.98
1231 121200114A3X00102004 0149	Colonia Vivah Universitario, Arriaga Chiapas. Manzana 10, Lote 07	1,080.98
1231 121200114A3X00102004 0150	Colonia Vivah Universitario, Arriaga Chiapas. Manzana 10, Lote 08	1,080.98
1231 121200114A3X00102004 0151	Colonia Vivah Universitario, Arriaga Chiapas. Manzana 10, Lote 09	1,080.98
1231 121200114A3X00102004 0152	Colonia Vivah Universitario, Arriaga Chiapas. Manzana 11, Lote 01	1,080.98
1231 121200114A3X00102004 0153	Colonia Vivah Universitario, Arriaga Chiapas. Manzana 11, Lote 02	1,080.98
1231 121200114A3X00102004 0154	Colonia Vivah Universitario, Arriaga Chiapas. Manzana 11, Lote 03	1,080.98
1231 121200114A3X00102004 0155	Colonia Vivah Universitario, Arriaga Chiapas. Manzana 11, Lote 04	1,080.98
1231 121200114A3X00102004 0156	Colonia Vivah Universitario, Arriaga Chiapas. Manzana 11, Lote 05	1,080.98
1231 121200114A3X00102004 0157	Colonia Vivah Universitario, Arriaga Chiapas. Manzana 11, Lote 06	1,080.98
1231 121200114A3X00102004 0158	Colonia Vivah Universitario, Arriaga Chiapas. Manzana 11, Lote 07	1,080.98
1231 121200114A3X00102004 0159	Colonia Vivah Universitario, Arriaga Chiapas. Manzana 11, Lote 08	1,080.98
1231 121200114A3X00102004 0160	Colonia Vivah Universitario, Arriaga Chiapas. Manzana 11, Lote 09	1,080.98
1231 121200114A3X00102004 0161	Colonia Vivah Universitario, Arriaga Chiapas. Manzana 11, Lote 10	1,080.98
1231 121200114A3X00102004 0162	Colonia Vivah Universitario, Arriaga Chiapas. Manzana 11, Lote 11	1,080.98
1231 121200114A3X00102004 0163	Colonia Vivah Universitario, Arriaga Chiapas. Manzana 11, Lote 12	1,080.98
1231 121200114A3X00102004 0164	Colonia Vivah Universitario, Arriaga Chiapas. Manzana 11, Lote 13	1,080.98
1231 121200114A3X00102004 0165	Colonia Vivah Universitario, Arriaga Chiapas. Manzana 12, Lote 01	1,080.98
1231 121200114A3X00102004 0166	Colonia Vivah Universitario, Arriaga Chiapas. Manzana 12, Lote 02	1,080.98
1231 121200114A3X00102004 0167	Colonia Vivah Universitario, Arriaga Chiapas. Manzana 12, Lote 03	1,080.98
1231 121200114A3X00102004 0168	Colonia Vivah Universitario, Arriaga Chiapas. Manzana 12, Lote 04	1,080.98
1231 121200114A3X00102004 0169	Colonia Vivah Universitario, Arriaga Chiapas. Manzana 12, Lote 05	1,080.98
1231 121200114A3X00102004 0170	Colonia Vivah Universitario, Arriaga Chiapas. Manzana 12, Lote 06	1,080.98
1231 121200114A3X00102004 0171	Colonia Vivah Universitario, Arriaga Chiapas. Manzana 12, Lote 07	1,080.98
1231 121200114A3X00102004 0172	Colonia Vivah Universitario, Arriaga Chiapas. Manzana 12, Lote 08	1,080.98
1231 121200114A3X00102004 0173	Colonia Vivah Universitario, Arriaga Chiapas. Manzana 12, Lote 09	1,080.98
1231 121200114A3X00102004 0174	Colonia Vivah Universitario, Arriaga Chiapas. Manzana 12, Lote 10	1,080.98
1231 121200114A3X00102004 0175	Colonia Vivah Universitario, Arriaga Chiapas. Manzana 12, Lote 11	1,080.98
1231 121200114A3X00102004 0176	Colonia Vivah Universitario, Arriaga Chiapas. Manzana 12, Lote 12	1,080.98
1231 121200114A3X00102004 0177	Colonia Vivah Universitario, Arriaga Chiapas. Manzana 12, Lote 13	1,080.98
1231 121200114A3X00102004 0178	Colonia Vivah Universitario, Arriaga Chiapas. Manzana 13, Lote 01	1,080.98
1231 121200114A3X00102004 0179	Colonia Vivah Universitario, Arriaga Chiapas. Manzana 13, Lote 02	1,080.98
1231 121200114A3X00102004 0180	Colonia Vivah Universitario, Arriaga Chiapas. Manzana 13, Lote 03	1,080.98
1231 121200114A3X00102004 0181	Colonia Vivah Universitario, Arriaga Chiapas. Manzana 13, Lote 04	1,080.98
1231 121200114A3X00102004 0182	Colonia Vivah Universitario, Arriaga Chiapas. Manzana 13, Lote 05	1,080.98
1231 121200114A3X00102004 0183	Colonia Vivah Universitario, Arriaga Chiapas. Manzana 13, Lote 06	1,080.98
1231 121200114A3X00102004 0184	Colonia Vivah Universitario, Arriaga Chiapas. Manzana 13, Lote 07	1,080.98
1231 121200114A3X00102004 0185	Colonia Vivah Universitario, Arriaga Chiapas. Manzana 13, Lote 08	1,080.98
1231 121200114A3X00102004 0186	Colonia Vivah Universitario, Arriaga Chiapas. Manzana 13, Lote 09	1,080.98

**SISTEMA CONTABLE 2024**  
**RELACIÓN DE BIENES INMUEBLES QUE COMPONEN SU PATRIMONIO**  
**Cuenta Pública al 30 de junio de 2024**

Página 6 de 113

Hora: 01:55:57p. m.

Fecha: 23/07/2024

Código	Descripción del Bien	Valor en Libros
1231 121200114A3X00102004 0187	Colonia Vivah Universitario, Arriaga Chiapas. Manzana 13, Lote 10	1,080.98
1231 121200114A3X00102004 0188	Colonia Vivah Universitario, Arriaga Chiapas. Manzana 13, Lote 11	1,080.98
1231 121200114A3X00102004 0189	Colonia Vivah Universitario, Arriaga Chiapas. Manzana 13, Lote 12	1,080.98
1231 121200114A3X00102004 0190	Colonia Vivah Universitario, Arriaga Chiapas. Manzana 13, Lote 13	1,080.98
1231 121200114A3X00102004 0191	Colonia Vivah Universitario, Arriaga Chiapas. Manzana 14, Lote 01	1,080.98
1231 121200114A3X00102004 0192	Colonia Vivah Universitario, Arriaga Chiapas. Manzana 14, Lote 02	1,080.98
1231 121200114A3X00102004 0193	Colonia Vivah Universitario, Arriaga Chiapas. Manzana 14, Lote 03	1,080.98
1231 121200114A3X00102004 0194	Colonia Vivah Universitario, Arriaga Chiapas. Manzana 14, Lote 04	1,080.98
1231 121200114A3X00102004 0195	Colonia Vivah Universitario, Arriaga Chiapas. Manzana 14, Lote 05	1,080.98
1231 121200114A3X00102004 0196	Colonia Vivah Universitario, Arriaga Chiapas. Manzana 14, Lote 06	1,080.98
1231 121200114A3X00102004 0197	Colonia Vivah Universitario, Arriaga Chiapas. Manzana 14, Lote 07	1,080.98
1231 121200114A3X00102004 0198	Colonia Vivah Universitario, Arriaga Chiapas. Manzana 14, Lote 08	1,080.98
1231 121200114A3X00102004 0199	Colonia Vivah Universitario, Arriaga Chiapas. Manzana 14, Lote 09	1,080.98
1231 121200114A3X00102004 0200	Colonia Vivah Universitario, Arriaga Chiapas. Manzana 14, Lote 10	1,080.98
1231 121200114A3X00102004 0201	Colonia Vivah Universitario, Arriaga Chiapas. Manzana 14, Lote 11	1,080.98
1231 121200114A3X00102004 0202	Colonia Vivah Universitario, Arriaga Chiapas. Manzana 14, Lote 12	1,080.98
1231 121200114A3X00102004 0203	Colonia Vivah Universitario, Arriaga Chiapas. Manzana 14, Lote 13	1,080.98
1231 121200114A3X00102004 0204	Colonia Vivah Universitario, Arriaga Chiapas. Manzana 15, Lote 01	1,080.98
1231 121200114A3X00102004 0205	Colonia Vivah Universitario, Arriaga Chiapas. Manzana 15, Lote 02	1,080.98
1231 121200114A3X00102004 0206	Colonia Vivah Universitario, Arriaga Chiapas. Manzana 15, Lote 03	1,080.98
1231 121200114A3X00102004 0207	Colonia Vivah Universitario, Arriaga Chiapas. Manzana 15, Lote 04	1,080.98
1231 121200114A3X00102004 0208	Colonia Vivah Universitario, Arriaga Chiapas. Manzana 15, Lote 05	1,080.98
1231 121200114A3X00102004 0209	Colonia Vivah Universitario, Arriaga Chiapas. Manzana 15, Lote 06	1,080.98
1231 121200114A3X00102004 0210	Colonia Vivah Universitario, Arriaga Chiapas. Manzana 15, Lote 07	1,080.98
1231 121200114A3X00102004 0211	Colonia Vivah Universitario, Arriaga Chiapas. Manzana 15, Lote 08	1,080.98
1231 121200114A3X00102004 0212	Colonia Vivah Universitario, Arriaga Chiapas. Manzana 15, Lote 09	1,080.98
1231 121200114A3X00102004 0213	Colonia Vivah Universitario, Arriaga Chiapas. Manzana 15, Lote 10	1,080.98
1231 121200114A3X00102004 0214	Colonia Vivah Universitario, Arriaga Chiapas. Manzana 15, Lote 11	1,080.98
1231 121200114A3X00102004 0215	Colonia Vivah Universitario, Arriaga Chiapas. Manzana 15, Lote 12	1,080.98
1231 121200114A3X00102004 0216	Colonia Vivah Universitario, Arriaga Chiapas. Manzana 15, Lote 13	1,080.98
1231 121200114A3X00102004 0217	Colonia Vivah Universitario, Arriaga Chiapas. Manzana 16, Lote 01	1,080.98
1231 121200114A3X00102004 0218	Colonia Vivah Universitario, Arriaga Chiapas. Manzana 16, Lote 02	1,080.98
1231 121200114A3X00102004 0219	Colonia Vivah Universitario, Arriaga Chiapas. Manzana 16, Lote 03	1,080.98
1231 121200114A3X00102004 0220	Colonia Vivah Universitario, Arriaga Chiapas. Manzana 16, Lote 04	1,080.98
1231 121200114A3X00102004 0221	Colonia Vivah Universitario, Arriaga Chiapas. Manzana 16, Lote 05	1,080.98
1231 121200114A3X00102004 0222	Colonia Vivah Universitario, Arriaga Chiapas. Manzana 16, Lote 06	1,080.98
1231 121200114A3X00102004 0223	Colonia Vivah Universitario, Arriaga Chiapas. Manzana 16, Lote 07	1,080.98
1231 121200114A3X00102004 0224	Colonia Vivah Universitario, Arriaga Chiapas. Manzana 16, Lote 08	1,080.98
1231 121200114A3X00102004 0225	Colonia Vivah Universitario, Arriaga Chiapas. Manzana 16, Lote 09	1,080.98
1231 121200114A3X00102004 0226	Colonia Vivah Universitario, Arriaga Chiapas. Manzana 16, Lote 10	1,080.98
1231 121200114A3X00102004 0227	Colonia Vivah Universitario, Arriaga Chiapas. Manzana 16, Lote 11	1,080.98
1231 121200114A3X00102004 0228	Colonia Vivah Universitario, Arriaga Chiapas. Manzana 16, Lote 12	1,080.98

**SISTEMA CONTABLE 2024**  
**RELACIÓN DE BIENES INMUEBLES QUE COMPONEN SU PATRIMONIO**  
**Cuenta Pública al 30 de junio de 2024**

Página 7 de 113

Hora: 01:55:57p. m.

Fecha: 23/07/2024

Código	Descripción del Bien	Valor en Libros
1231 121200114A3X00102004 0229	Colonia Vivah Universitario, Arriaga Chiapas. Manzana 16, Lote 13	1,080.98
1231 121200114A3X00102004 0230	Colonia Vivah Universitario, Arriaga Chiapas. Manzana 17, Lote 01	1,080.98
1231 121200114A3X00102004 0231	Colonia Vivah Universitario, Arriaga Chiapas. Manzana 18, Lote 01	1,080.98
1231 121200114A3X00102004 0232	Colonia Vivah Universitario, Arriaga Chiapas. Manzana 18, Lote 02	1,080.98
1231 121200114A3X00102004 0233	Colonia Vivah Universitario, Arriaga Chiapas. Manzana 18, Lote 03	1,080.98
1231 121200114A3X00102004 0234	Colonia Vivah Universitario, Arriaga Chiapas. Manzana 18, Lote 04	1,080.98
1231 121200114A3X00102004 0235	Colonia Vivah Universitario, Arriaga Chiapas. Manzana 18, Lote 05	1,080.98
1231 121200114A3X00102004 0236	Colonia Vivah Universitario, Arriaga Chiapas. Manzana 18, Lote 06	1,080.98
1231 121200114A3X00102004 0237	Colonia Vivah Universitario, Arriaga Chiapas. Manzana 18, Lote 07	1,080.98
1231 121200114A3X00102004 0238	Colonia Vivah Universitario, Arriaga Chiapas. Manzana 18, Lote 08	1,080.98
1231 121200114A3X00102004 0239	Colonia Vivah Universitario, Arriaga Chiapas. Manzana 18, Lote 09	1,080.98
1231 121200114A3X00102004 0240	Colonia Vivah Universitario, Arriaga Chiapas. Manzana 18, Lote 10	1,080.98
1231 121200114A3X00102004 0241	Colonia Vivah Universitario, Arriaga Chiapas. Manzana 18, Lote 11	1,080.98
1231 121200114A3X00102004 0242	Colonia Vivah Universitario, Arriaga Chiapas. Manzana 18, Lote 12	1,080.98
1231 121200114A3X00102004 0243	Colonia Vivah Universitario, Arriaga Chiapas. Manzana 18, Lote 13	1,080.98
1231 121200114A3X00102004 0244	Colonia Vivah Universitario, Arriaga Chiapas. Manzana 19, Lote 01	1,080.98
1231 121200114A3X00102004 0245	Colonia Vivah Universitario, Arriaga Chiapas. Manzana 19, Lote 02	1,080.98
1231 121200114A3X00102004 0246	Colonia Vivah Universitario, Arriaga Chiapas. Manzana 19, Lote 03	1,080.98
1231 121200114A3X00102204 0002	Predio Rustico Semi-Urbano, Ubicado en la Calzada el Cocal, Segregado del predio Lomas del Timbral, al lado poniente sur de Tuxtla Gtz, Chiapas. con una superficie de 1,050 M2, Escritura publica 1,240, Vol-36, del 23/02/2022, Notario Publico 183 Lic Wenceslao Camacho Pimienta / Donado por el Instituto de Patrimonio del Estado de Chiapas.	549,267.00
1231 12120011747Z00101401 0001	Predio El Porvenir, a un costado del barrio San Miguel El Jobo, Tuxtla Gutiérrez, Chiapas.- Escritura 15,362 Vol. 259. Notario No. 63.	12,500,000.00
1231 12120011747Z00101601 0001	Predio La Trinidad, ubicado en Tapachula, Chis.- Escritura Pública No.1008, Libro 17.	6,003,001.33
1231 12120011747Z00101601 0002	Predio Rusticos LOS CASCABELES, en el Municipio Solosuchiapa, Superficie 1,000 M2, Escritura Publica 725, Vol-XXVIII, Notario Publico 181. Lic. Aroschi Narvaez Tovar,	337,500.00
1231 12120011747Z00101701 0002	Predio denominado "Los Cerritos" en Ciudad Hidalgo, Suchiate, de 54,506,232 m2, Certif Lib o Grav No. 0416384.- Registro 449, Libro 2-2000 Seccion 1 Tomo II.	2,980,000.00
1231 121200117A5X00300201 0001	Colonia Dorotea Arango I, del Mpio. de Tapachula Chiapas. Mza-1, Lote-4, / Intrumento publico 190, Vol-3, del 28/Enero/2002, Not Publico 27, Lic. Jorge Cruz Toledo Trujillo	6,411.24
1231 121200117A5X00300201 0002	Colonia Dorotea Arango I, del Mpio. de Tapachula Chiapas. Mza-1, Lote-11, / Intrumento publico 190, Vol-3, del 28/Enero/2002, Not Publico 27, Lic. Jorge Cruz Toledo Trujillo	6,411.24
1231 121200117A5X00300201 0003	Colonia Dorotea Arango I, del Mpio. de Tapachula Chiapas. Mza-2, Lote-1, / Intrumento publico 190, Vol-3, del 28/Enero/2002, Not Publico 27, Lic. Jorge Cruz Toledo Trujillo	6,411.24
1231 121200117A5X00300201 0004	Colonia Dorotea Arango I, del Mpio. de Tapachula Chiapas. Mza-3, Lote-3, / Intrumento publico 190, Vol-3, del 28/Enero/2002, Not Publico 27, Lic. Jorge Cruz Toledo Trujillo	6,411.24

**SISTEMA CONTABLE 2024**
**RELACIÓN DE BIENES INMUEBLES QUE COMPONEN SU PATRIMONIO**
**Cuenta Pública al 30 de junio de 2024**

Página 8 de 113

Hora: 01:55:57p. m.

Fecha: 23/07/2024

Código	Descripción del Bien	Valor en Libros
1231 121200117A5X00300201 0005	Colonia Dorotea Arango I, del Mpio. de Tapachula Chiapas. Mza-3, Lote-6, / Intrumento publico 190, Vol-3, del 28/Enero/2002, Not Publico 27, Lic. Jorge Cruz Toledo Trujillo	6,411.24
1231 121200117A5X00300201 0006	Colonia Dorotea Arango I, del Mpio. de Tapachula Chiapas. Mza-3, Lote-8, / Intrumento publico 190, Vol-3, del 28/Enero/2002, Not Publico 27, Lic. Jorge Cruz Toledo Trujillo	6,411.24
1231 121200117A5X00300201 0007	Colonia Dorotea Arango I, del Mpio. de Tapachula Chiapas. Mza-4, Lote-10, / Intrumento publico 190, Vol-3, del 28/Enero/2002, Not Publico 27, Lic. Jorge Cruz Toledo Trujillo	6,411.24
1231 121200117A5X00300201 0008	Colonia Dorotea Arango I, del Mpio. de Tapachula Chiapas. Mza-4, Lote-19, / Intrumento publico 190, Vol-3, del 28/Enero/2002, Not Publico 27, Lic. Jorge Cruz Toledo Trujillo	6,411.24
1231 121200117A5X00300201 0009	Colonia Dorotea Arango I, del Mpio. de Tapachula Chiapas. Mza-4, Lote-20, / Intrumento publico 190, Vol-3, del 28/Enero/2002, Not Publico 27, Lic. Jorge Cruz Toledo Trujillo	6,411.24
1231 121200117A5X00300201 0010	Colonia Dorotea Arango I, del Mpio. de Tapachula Chiapas. Mza-5, Lote-1, / Intrumento publico 190, Vol-3, del 28/Enero/2002, Not Publico 27, Lic. Jorge Cruz Toledo Trujillo	6,411.24
1231 121200117A5X00300201 0011	Colonia Dorotea Arango I, del Mpio. de Tapachula Chiapas. Mza-5, Lote-3, / Intrumento publico 190, Vol-3, del 28/Enero/2002, Not Publico 27, Lic. Jorge Cruz Toledo Trujillo	6,411.24
1231 121200117A5X00300201 0012	Colonia Dorotea Arango I, del Mpio. de Tapachula Chiapas. Mza-5, Lote-8, / Intrumento publico 190, Vol-3, del 28/Enero/2002, Not Publico 27, Lic. Jorge Cruz Toledo Trujillo	6,411.24
1231 121200117A5X00300201 0013	Colonia Dorotea Arango I, del Mpio. de Tapachula Chiapas. Mza-5, Lote-18, / Intrumento publico 190, Vol-3, del 28/Enero/2002, Not Publico 27, Lic. Jorge Cruz Toledo Trujillo	6,411.24
1231 121200117A5X00300201 0014	Colonia Dorotea Arango I, del Mpio. de Tapachula Chiapas. Mza-6, Lote-3, / Intrumento publico 190, Vol-3, del 28/Enero/2002, Not Publico 27, Lic. Jorge Cruz Toledo Trujillo	6,411.24
1231 121200117A5X00300201 0015	Colonia Dorotea Arango I, del Mpio. de Tapachula Chiapas. Mza-6, Lote-15, / Intrumento publico 190, Vol-3, del 28/Enero/2002, Not Publico 27, Lic. Jorge Cruz Toledo Trujillo	6,411.24
1231 121200117A5X00300201 0016	Colonia Dorotea Arango I, del Mpio. de Tapachula Chiapas. Mza-6, Lote-21, / Intrumento publico 190, Vol-3, del 28/Enero/2002, Not Publico 27, Lic. Jorge Cruz Toledo Trujillo	6,411.24
1231 121200117A5X00300301 0001	Fracc PRIMERO DE ENERO de San Cristobal Las Casas, Chiapas / Manz-1, Lote-9 / Escritura Publica 1,287 Vol-25 del 27/11/2003	11,709.70
1231 121200117A5X00300301 0002	Fracc PRIMERO DE ENERO de San Cristobal Las Casas, Chiapas / Manz-1, Lote-18 / Escritura Publica 1,287 Vol-25 del 27/11/2003	11,709.70
1231 121200117A5X00300301 0003	Fracc PRIMERO DE ENERO de San Cristobal Las Casas, Chiapas / Manz-1, Lote-21 / Escritura Publica 1,287 Vol-25 del 27/11/2003	11,709.70
1231 121200117A5X00300301 0004	Fracc PRIMERO DE ENERO de San Cristobal Las Casas, Chiapas / Manz-3, Lote-19 / Escritura Publica 1,287 Vol-25 del 27/11/2003	11,709.70
1231 121200117A5X00300301 0005	Fracc PRIMERO DE ENERO de San Cristobal Las Casas, Chiapas / Manz-6, Lote-18 / Escritura Publica 1,287 Vol-25 del 27/11/2003	11,709.70
1231 121200117A5X00300301 0006	Fracc PRIMERO DE ENERO de San Cristobal Las Casas, Chiapas / Manz-6, Lote-19 / Escritura Publica 1,287 Vol-25 del 27/11/2003	11,709.70
1231 121200117A5X00300301 0007	Fracc PRIMERO DE ENERO de San Cristobal Las Casas, Chiapas / Manz-6, Lote-20 / Escritura Publica 1,287 Vol-25 del 27/11/2003	11,709.70

**SISTEMA CONTABLE 2024**
**RELACIÓN DE BIENES INMUEBLES QUE COMPONEN SU PATRIMONIO**
**Cuenta Pública al 30 de junio de 2024**

Página 9 de 113

Hora: 01:55:57p. m.

Fecha: 23/07/2024

Código	Descripción del Bien	Valor en Libros
1231 121200117A5X00300301 0008	Fracc PRIMERO DE ENERO de San Cristobal Las Casas, Chiapas / Manz-8, Lote-6 / Escritura Publica 1,287 Vol-25 del 27/11/2003	11,709.70
1231 121200117A5X00300301 0009	Fracc PRIMERO DE ENERO de San Cristobal Las Casas, Chiapas / Manz-9, Lote-7 / Escritura Publica 1,287 Vol-25 del 27/11/2003	11,709.70
1231 121200117A5X00300301 0010	Fracc PRIMERO DE ENERO de San Cristobal Las Casas, Chiapas / Manz-9, Lote-16 / Escritura Publica 1,287 Vol-25 del 27/11/2003	11,709.70
1231 121200117A5X00300301 0011	Fracc PRIMERO DE ENERO de San Cristobal Las Casas, Chiapas / Manz-13, Lote-16 / Escritura Publica 1,287 Vol-25 del 27/11/2003	11,709.70
1231 121200117A5X00300301 0012	Fracc PRIMERO DE ENERO de San Cristobal Las Casas, Chiapas / Manz-14, Lote-11 / Escritura Publica 1,287 Vol-25 del 27/11/2003	11,709.70
1231 121200117A5X00300301 0013	Fracc PRIMERO DE ENERO de San Cristobal Las Casas, Chiapas / Manz-14, Lote-12 / Escritura Publica 1,287 Vol-25 del 27/11/2003	11,709.70
1231 121200117A5X00300301 0014	Fracc PRIMERO DE ENERO de San Cristobal Las Casas, Chiapas / Manz-15, Lote-2 / Escritura Publica 1,287 Vol-25 del 27/11/2003	11,709.70
1231 121200117A5X00300301 0015	Fracc PRIMERO DE ENERO de San Cristobal Las Casas, Chiapas / Manz-18, Lote-6 / Escritura Publica 1,287 Vol-25 del 27/11/2003	11,709.70
1231 121200117A5X00300301 0016	Fracc PRIMERO DE ENERO de San Cristobal Las Casas, Chiapas / Manz-18, Lote-13 / Escritura Publica 1,287 Vol-25 del 27/11/2003	11,709.70
1231 121200117A5X00300301 0017	Fracc PRIMERO DE ENERO de San Cristobal Las Casas, Chiapas / Manz-18, Lote-14 / Escritura Publica 1,287 Vol-25 del 27/11/2003	11,709.70
1231 121200117A5X00300301 0018	Fracc PRIMERO DE ENERO de San Cristobal Las Casas, Chiapas / Manz-20, Lote-2 / Escritura Publica 1,287 Vol-25 del 27/11/2003	11,709.70
1231 121200117A5X00300301 0019	Fracc PRIMERO DE ENERO de San Cristobal Las Casas, Chiapas / Manz-24, Lote-14 / Escritura Publica 1,287 Vol-25 del 27/11/2003	11,709.70
1231 121200117A5X00300301 0020	Fracc PRIMERO DE ENERO de San Cristobal Las Casas, Chiapas / Manz-25, Lote-1 / Escritura Publica 1,287 Vol-25 del 27/11/2003	11,709.70
1231 121200117A5X00300301 0021	Fracc PRIMERO DE ENERO de San Cristobal Las Casas, Chiapas / Manz-25, Lote-11 / Escritura Publica 1,287 Vol-25 del 27/11/2003	11,709.70
1231 121200117A5X00300301 0022	Fracc PRIMERO DE ENERO de San Cristobal Las Casas, Chiapas / Manz-27, Lote-9 / Escritura Publica 1,287 Vol-25 del 27/11/2003	11,709.70
1231 121200117A5X00300301 0023	Fracc PRIMERO DE ENERO de San Cristobal Las Casas, Chiapas / Manz-27, Lote-10 / Escritura Publica 1,287 Vol-25 del 27/11/2003	11,709.70
1231 121200117A5X00300301 0024	Fracc PRIMERO DE ENERO de San Cristobal Las Casas, Chiapas / Manz-29, Lote-6 / Escritura Publica 1,287 Vol-25 del 27/11/2003	11,709.70
1231 121200117A5X00300301 0025	Fracc PRIMERO DE ENERO de San Cristobal Las Casas, Chiapas / Manz-30, Lote-4 / Escritura Publica 1,287 Vol-25 del 27/11/2003	11,709.70
1231 121200117A5X00300301 0026	Fracc PRIMERO DE ENERO de San Cristobal Las Casas, Chiapas / Manz-31, Lote-10 / Escritura Publica 1,287 Vol-25 del 27/11/2003	11,709.70
1231 121200117A5X00300301 0027	Fracc PRIMERO DE ENERO de San Cristobal Las Casas, Chiapas / Manz-31, Lote-11 / Escritura Publica 1,287 Vol-25 del 27/11/2003	11,709.70
1231 121200117A5X00300301 0028	Fracc PRIMERO DE ENERO de San Cristobal Las Casas, Chiapas / Manz-32, Lote-8 / Escritura Publica 1,287 Vol-25 del 27/11/2003	11,709.70
1231 121200117A5X00300301 0101	Fraccionamiento VICTOR MANUEL VALENZUELA de Ocozocoautla de Espinosa, Chiapas / Manz-2, Lote-7 / Escritura Publica 24,876, Libro 837 del 13/06/2003	17,203.20
1231 121200117A5X00300301 0102	Fraccionamiento VICTOR MANUEL VALENZUELA de Ocozocoautla de Espinosa, Chiapas / Manz-2, Lote-13 / Escritura Publica 24,876, Libro 837 del 13/06/2003	17,203.20

**SISTEMA CONTABLE 2024**
**RELACIÓN DE BIENES INMUEBLES QUE COMPONEN SU PATRIMONIO**
**Cuenta Pública al 30 de junio de 2024**

Página 10 de 113

Hora: 01:55:57p. m.

Fecha: 23/07/2024

Código	Descripción del Bien	Valor en Libros
1231 121200117A5X00300301 0103	Fraccionamiento VICTOR MANUEL VALENZUELA de Ocozocoautla de Espinosa, Chiapas / Manz-3, Lote-1 / Escritura Publica 24,876, Libro 837 del 13/06/2003	17,203.20
1231 121200117A5X00300301 0104	Fraccionamiento VICTOR MANUEL VALENZUELA de Ocozocoautla de Espinosa, Chiapas / Manz-3, Lote-6 / Escritura Publica 24,876, Libro 837 del 13/06/2003	17,203.20
1231 121200117A5X00300301 0105	Fraccionamiento VICTOR MANUEL VALENZUELA de Ocozocoautla de Espinosa, Chiapas / Manz-3, Lote-7 / Escritura Publica 24,876, Libro 837 del 13/06/2003	17,203.20
1231 121200117A5X00300301 0106	Fraccionamiento VICTOR MANUEL VALENZUELA de Ocozocoautla de Espinosa, Chiapas / Manz-3, Lote-8 / Escritura Publica 24,876, Libro 837 del 13/06/2003	17,203.20
1231 121200117A5X00300301 0107	Fraccionamiento VICTOR MANUEL VALENZUELA de Ocozocoautla de Espinosa, Chiapas / Manz-3, Lote-9 / Escritura Publica 24,876, Libro 837 del 13/06/2003	17,203.20
1231 121200117A5X00300301 0108	Fraccionamiento VICTOR MANUEL VALENZUELA de Ocozocoautla de Espinosa, Chiapas / Manz-3, Lote-11 / Escritura Publica 24,876, Libro 837 del 13/06/2003	17,203.20
1231 121200117A5X00300301 0109	Fraccionamiento VICTOR MANUEL VALENZUELA de Ocozocoautla de Espinosa, Chiapas / Manz-5, Lote-2 / Escritura Publica 24,876, Libro 837 del 13/06/2003	17,203.20
1231 121200117A5X00300301 0110	Fraccionamiento VICTOR MANUEL VALENZUELA de Ocozocoautla de Espinosa, Chiapas / Manz-5, Lote-3 / Escritura Publica 24,876, Libro 837 del 13/06/2003	17,203.20
1231 121200117A5X00300301 0111	Fraccionamiento VICTOR MANUEL VALENZUELA de Ocozocoautla de Espinosa, Chiapas / Manz-5, Lote-4 / Escritura Publica 24,876, Libro 837 del 13/06/2003	17,203.20
1231 121200117A5X00300301 0112	Fraccionamiento VICTOR MANUEL VALENZUELA de Ocozocoautla de Espinosa, Chiapas / Manz-7, Lote-3 / Escritura Publica 24,876, Libro 837 del 13/06/2003	17,203.20
1231 121200117A5X00300301 0113	Fraccionamiento VICTOR MANUEL VALENZUELA de Ocozocoautla de Espinosa, Chiapas / Manz-7, Lote-4 / Escritura Publica 24,876, Libro 837 del 13/06/2003	17,203.20
1231 121200117A5X00300301 0114	Fraccionamiento VICTOR MANUEL VALENZUELA de Ocozocoautla de Espinosa, Chiapas / Manz-7, Lote-5 / Escritura Publica 24,876, Libro 837 del 13/06/2003	17,203.20
1231 121200117A5X00300301 0115	Fraccionamiento VICTOR MANUEL VALENZUELA de Ocozocoautla de Espinosa, Chiapas / Manz-8, Lote-4 / Escritura Publica 24,876, Libro 837 del 13/06/2003	17,203.20
1231 121200117A5X00300301 0116	Fraccionamiento VICTOR MANUEL VALENZUELA de Ocozocoautla de Espinosa, Chiapas / Manz-8, Lote-6 / Escritura Publica 24,876, Libro 837 del 13/06/2003	17,203.20
1231 121200117A5X00300301 0117	Fraccionamiento VICTOR MANUEL VALENZUELA de Ocozocoautla de Espinosa, Chiapas / Manz-8, Lote-7 / Escritura Publica 24,876, Libro 837 del 13/06/2003	17,203.20
1231 121200117A5X00300301 0118	Fraccionamiento VICTOR MANUEL VALENZUELA de Ocozocoautla de Espinosa, Chiapas / Manz-8, Lote-8 / Escritura Publica 24,876, Libro 837 del 13/06/2003	17,203.20
1231 121200117A5X00300301 0119	Fraccionamiento VICTOR MANUEL VALENZUELA de Ocozocoautla de Espinosa, Chiapas / Manz-9, Lote-2 / Escritura Publica 24,876, Libro 837 del 13/06/2003	17,203.20

**SISTEMA CONTABLE 2024**  
**RELACIÓN DE BIENES INMUEBLES QUE COMPONEN SU PATRIMONIO**  
**Cuenta Pública al 30 de junio de 2024**

Página 11 de 113

Hora: 01:55:57p. m.

Fecha: 23/07/2024

Código	Descripción del Bien	Valor en Libros
1231 121200117A5X00300301 0120	Fraccionamiento VICTOR MANUEL VALENZUELA de Ocozocoautla de Espinosa, Chiapas / Manz-10, Lote-1 / Escritura Publica 24,876, Libro 837 del 13/06/2003	17,203.20
1231 121200117A5X00300301 0121	Fraccionamiento VICTOR MANUEL VALENZUELA de Ocozocoautla de Espinosa, Chiapas / Manz-10, Lote-4 / Escritura Publica 24,876, Libro 837 del 13/06/2003	17,203.20
1231 121200117A5X00300301 0122	Fraccionamiento VICTOR MANUEL VALENZUELA de Ocozocoautla de Espinosa, Chiapas / Manz-10, Lote-7 / Escritura Publica 24,876, Libro 837 del 13/06/2003	17,203.20
1231 121200117A5X00300301 0123	Fraccionamiento VICTOR MANUEL VALENZUELA de Ocozocoautla de Espinosa, Chiapas / Manz-11, Lote-7 / Escritura Publica 24,876, Libro 837 del 13/06/2003	17,203.20
1231 121200117A5X00300301 0124	Fraccionamiento VICTOR MANUEL VALENZUELA de Ocozocoautla de Espinosa, Chiapas / Manz-11, Lote-8 / Escritura Publica 24,876, Libro 837 del 13/06/2003	17,203.20
1231 121200117A5X00300301 0125	Fraccionamiento VICTOR MANUEL VALENZUELA de Ocozocoautla de Espinosa, Chiapas / Manz-11, Lote-9 / Escritura Publica 24,876, Libro 837 del 13/06/2003	17,203.20
1231 121200117A5X00300301 0126	Fraccionamiento VICTOR MANUEL VALENZUELA de Ocozocoautla de Espinosa, Chiapas / Manz-12, Lote-5 / Escritura Publica 24,876, Libro 837 del 13/06/2003	17,203.20
1231 121200117A5X00300301 0127	Fraccionamiento VICTOR MANUEL VALENZUELA de Ocozocoautla de Espinosa, Chiapas / Manz-Unica, Lote-1 / Escritura Publica 24,876, Libro 837 del 13/06/2003	17,203.20
1231 121200117A5X00300401 0001	Fracc LA RAZA de San Cristobal las Casas / Manz-1, Lote-1 / Escritura Publica 2658, Vol 42 del 10/11/2004	3,139.01
1231 121200117A5X00300401 0002	Fracc LA RAZA de San Cristobal las Casas / Manz-1, Lote-4 / Escritura Publica 2658, Vol 42 del 10/11/2004	3,139.01
1231 121200117A5X00300401 0003	Fracc LA RAZA de San Cristobal las Casas / Manz-1, Lote-5 / Escritura Publica 2658, Vol 42 del 10/11/2004	3,139.01
1231 121200117A5X00300401 0004	Fracc LA RAZA de San Cristobal las Casas / Manz-1, Lote-7 / Escritura Publica 2658, Vol 42 del 10/11/2004	3,139.01
1231 121200117A5X00300401 0005	Fracc LA RAZA de San Cristobal las Casas / Manz-1, Lote-8 / Escritura Publica 2658, Vol 42 del 10/11/2004	3,139.01
1231 121200117A5X00300401 0006	Fracc LA RAZA de San Cristobal las Casas / Manz-1, Lote-12 / Escritura Publica 2658, Vol 42 del 10/11/2004	3,139.01
1231 121200117A5X00300401 0007	Fracc LA RAZA de San Cristobal las Casas / Manz-1, Lote-17 / Escritura Publica 2658, Vol 42 del 10/11/2004	3,139.01
1231 121200117A5X00300401 0008	Fracc LA RAZA de San Cristobal las Casas / Manz-1, Lote-19 / Escritura Publica 2658, Vol 42 del 10/11/2004	3,139.01
1231 121200117A5X00300401 0009	Fracc LA RAZA de San Cristobal las Casas / Manz-1, Lote-22 / Escritura Publica 2658, Vol 42 del 10/11/2004	3,139.01
1231 121200117A5X00300401 0010	Fracc LA RAZA de San Cristobal las Casas / Manz-1, Lote-23 / Escritura Publica 2658, Vol 42 del 10/11/2004	3,139.01
1231 121200117A5X00300401 0011	Fracc LA RAZA de San Cristobal las Casas / Manz-1, Lote-28 / Escritura Publica 2658, Vol 42 del 10/11/2004	3,139.01
1231 121200117A5X00300401 0012	Fracc LA RAZA de San Cristobal las Casas / Manz-1, Lote-30 / Escritura Publica 2658, Vol 42 del 10/11/2004	3,139.01
1231 121200117A5X00300401 0013	Fracc LA RAZA de San Cristobal las Casas / Manz-2, Lote-1 / Escritura Publica 2658, Vol 42 del 10/11/2004	3,139.01



**SISTEMA CONTABLE 2024**  
**RELACIÓN DE BIENES INMUEBLES QUE COMPONEN SU PATRIMONIO**  
**Cuenta Pública al 30 de junio de 2024**

Página 12 de 113

Hora: 01:55:57p. m.

Fecha: 23/07/2024

Código	Descripción del Bien	Valor en Libros
1231 121200117A5X00300401 0014	Fracc LA RAZA de San Cristobal las Casas / Manz-2, Lote-4 / Escritura Publica 2658, Vol 42 del 10/11/2004	3,139.01
1231 121200117A5X00300401 0015	Fracc LA RAZA de San Cristobal las Casas / Manz-2, Lote-5 / Escritura Publica 2658, Vol 42 del 10/11/2004	3,139.01
1231 121200117A5X00300401 0016	Fracc LA RAZA de San Cristobal las Casas / Manz-2, Lote-7 / Escritura Publica 2658, Vol 42 del 10/11/2004	3,139.01
1231 121200117A5X00300401 0017	Fracc LA RAZA de San Cristobal las Casas / Manz-2, Lote-8 / Escritura Publica 2658, Vol 42 del 10/11/2004	3,139.01
1231 121200117A5X00300401 0018	Fracc LA RAZA de San Cristobal las Casas / Manz-2, Lote-9 / Escritura Publica 2658, Vol 42 del 10/11/2004	3,139.01
1231 121200117A5X00300401 0019	Fracc LA RAZA de San Cristobal las Casas / Manz-2, Lote-10 / Escritura Publica 2658, Vol 42 del 10/11/2004	3,139.01
1231 121200117A5X00300401 0020	Fracc LA RAZA de San Cristobal las Casas / Manz-2, Lote-12 / Escritura Publica 2658, Vol 42 del 10/11/2004	3,139.01
1231 121200117A5X00300401 0021	Fracc LA RAZA de San Cristobal las Casas / Manz-2, Lote-17 / Escritura Publica 2658, Vol 42 del 10/11/2004	3,139.01
1231 121200117A5X00300401 0022	Fracc LA RAZA de San Cristobal las Casas / Manz-2, Lote-21 / Escritura Publica 2658, Vol 42 del 10/11/2004	3,139.01
1231 121200117A5X00300401 0023	Fracc LA RAZA de San Cristobal las Casas / Manz-2, Lote-22 / Escritura Publica 2658, Vol 42 del 10/11/2004	3,139.01
1231 121200117A5X00300401 0024	Fracc LA RAZA de San Cristobal las Casas / Manz-2, Lote-23 / Escritura Publica 2658, Vol 42 del 10/11/2004	3,139.01
1231 121200117A5X00300401 0025	Fracc LA RAZA de San Cristobal las Casas / Manz-2, Lote-24 / Escritura Publica 2658, Vol 42 del 10/11/2004	3,139.01
1231 121200117A5X00300401 0026	Fracc LA RAZA de San Cristobal las Casas / Manz-2, Lote-25 / Escritura Publica 2658, Vol 42 del 10/11/2004	3,139.01
1231 121200117A5X00300401 0027	Fracc LA RAZA de San Cristobal las Casas / Manz-2, Lote-31 / Escritura Publica 2658, Vol 42 del 10/11/2004	3,139.01
1231 121200117A5X00300401 0028	Fracc LA RAZA de San Cristobal las Casas / Manz-2, Lote-33 / Escritura Publica 2658, Vol 42 del 10/11/2004	3,139.01
1231 121200117A5X00300401 0029	Fracc LA RAZA de San Cristobal las Casas / Manz-2, Lote-34 / Escritura Publica 2658, Vol 42 del 10/11/2004	3,139.01
1231 121200117A5X00300401 0030	Fracc LA RAZA de San Cristobal las Casas / Manz-2, Lote-37 / Escritura Publica 2658, Vol 42 del 10/11/2004	3,139.01
1231 121200117A5X00300401 0031	Fracc LA RAZA de San Cristobal las Casas / Manz-2, Lote-38 / Escritura Publica 2658, Vol 42 del 10/11/2004	3,139.01
1231 121200117A5X00300401 0032	Fracc LA RAZA de San Cristobal las Casas / Manz-2, Lote-40 / Escritura Publica 2658, Vol 42 del 10/11/2004	3,139.01
1231 121200117A5X00300401 0033	Fracc LA RAZA de San Cristobal las Casas / Manz-2, Lote-44 / Escritura Publica 2658, Vol 42 del 10/11/2004	3,139.01
1231 121200117A5X00300401 0034	Fracc LA RAZA de San Cristobal las Casas / Manz-2, Lote-45 / Escritura Publica 2658, Vol 42 del 10/11/2004	3,139.01
1231 121200117A5X00300401 0035	Fracc LA RAZA de San Cristobal las Casas / Manz-3, Lote-1 / Escritura Publica 2658, Vol 42 del 10/11/2004	3,139.01
1231 121200117A5X00300401 0036	Fracc LA RAZA de San Cristobal las Casas / Manz-3, Lote-3 / Escritura Publica 2658, Vol 42 del 10/11/2004	3,139.01
1231 121200117A5X00300401 0037	Fracc LA RAZA de San Cristobal las Casas / Manz-3, Lote-5 / Escritura Publica 2658, Vol 42 del 10/11/2004	3,139.01
1231 121200117A5X00300401 0038	Fracc LA RAZA de San Cristobal las Casas / Manz-3, Lote-8 / Escritura Publica 2658, Vol 42 del 10/11/2004	3,139.01

**SISTEMA CONTABLE 2024**
**RELACIÓN DE BIENES INMUEBLES QUE COMPONEN SU PATRIMONIO**
**Cuenta Pública al 30 de junio de 2024**

Página 13 de 113

Hora: 01:55:57p. m.

Fecha: 23/07/2024

Código	Descripción del Bien	Valor en Libros
1231 121200117A5X00300401 0039	Fracc LA RAZA de San Cristobal las Casas / Manz-3, Lote-12 / Escritura Publica 2658, Vol 42 del 10/11/2004	3,139.01
1231 121200117A5X00300401 0040	Fracc LA RAZA de San Cristobal las Casas / Manz-3, Lote-19 / Escritura Publica 2658, Vol 42 del 10/11/2004	3,139.01
1231 121200117A5X00300401 0041	Fracc LA RAZA de San Cristobal las Casas / Manz-3, Lote-24 / Escritura Publica 2658, Vol 42 del 10/11/2004	3,139.01
1231 121200117A5X00300401 0042	Fracc LA RAZA de San Cristobal las Casas / Manz-3, Lote-25 / Escritura Publica 2658, Vol 42 del 10/11/2004	3,139.01
1231 121200117A5X00300401 0043	Fracc LA RAZA de San Cristobal las Casas / Manz-4, Lote-1 / Escritura Publica 2658, Vol 42 del 10/11/2004	3,139.01
1231 121200117A5X00300401 0044	Fracc LA RAZA de San Cristobal las Casas / Manz-4, Lote-2 / Escritura Publica 2658, Vol 42 del 10/11/2004	3,139.01
1231 121200117A5X00300401 0045	Fracc LA RAZA de San Cristobal las Casas / Manz-4, Lote-6 / Escritura Publica 2658, Vol 42 del 10/11/2004	3,139.01
1231 121200117A5X00300401 0046	Fracc LA RAZA de San Cristobal las Casas / Manz-4, Lote-10 / Escritura Publica 2658, Vol 42 del 10/11/2004	3,139.01
1231 121200117A5X00300401 0047	Fracc LA RAZA de San Cristobal las Casas / Manz-4, Lote-11 / Escritura Publica 2658, Vol 42 del 10/11/2004	3,139.01
1231 121200117A5X00300401 0048	Fracc LA RAZA de San Cristobal las Casas / Manz-4, Lote-13 / Escritura Publica 2658, Vol 42 del 10/11/2004	3,139.01
1231 121200117A5X00300401 0049	Fracc LA RAZA de San Cristobal las Casas / Manz-4, Lote-15 / Escritura Publica 2658, Vol 42 del 10/11/2004	3,139.01
1231 121200117A5X00300401 0050	Fracc LA RAZA de San Cristobal las Casas / Manz-4, Lote-18 / Escritura Publica 2658, Vol 42 del 10/11/2004	3,139.01
1231 121200117A5X00300401 0051	Fracc LA RAZA de San Cristobal las Casas / Manz-4, Lote-19 / Escritura Publica 2658, Vol 42 del 10/11/2004	3,139.01
1231 121200117A5X00300401 0052	Fracc LA RAZA de San Cristobal las Casas / Manz-5, Lote- / Escritura Publica 2658, Vol 42 del 10/11/2004	3,139.01
1231 121200117A5X00300401 0053	Fracc LA RAZA de San Cristobal las Casas / Manz-5, Lote-2 / Escritura Publica 2658, Vol 42 del 10/11/2004	3,139.01
1231 121200117A5X00300401 0054	Fracc LA RAZA de San Cristobal las Casas / Manz-5, Lote-3 / Escritura Publica 2658, Vol 42 del 10/11/2004	3,139.01
1231 121200117A5X00300401 0055	Fracc LA RAZA de San Cristobal las Casas / Manz-5, Lote-6 / Escritura Publica 2658, Vol 42 del 10/11/2004	3,139.01
1231 121200117A5X00300401 0056	Fracc LA RAZA de San Cristobal las Casas / Manz-5, Lote-7 / Escritura Publica 2658, Vol 42 del 10/11/2004	3,139.01
1231 121200117A5X00300401 0057	Fracc LA RAZA de San Cristobal las Casas / Manz-5, Lote-9 / Escritura Publica 2658, Vol 42 del 10/11/2004	3,139.01
1231 121200117A5X00300401 0058	Fracc LA RAZA de San Cristobal las Casas / Manz-5, Lote-17 / Escritura Publica 2658, Vol 42 del 10/11/2004	3,139.01
1231 121200117A5X00300401 0059	Fracc LA RAZA de San Cristobal las Casas / Manz-6, Lote-1 / Escritura Publica 2658, Vol 42 del 10/11/2004	3,139.01
1231 121200117A5X00300401 0060	Fracc LA RAZA de San Cristobal las Casas / Manz-6, Lote-3 / Escritura Publica 2658, Vol 42 del 10/11/2004	3,139.01
1231 121200117A5X00300401 0061	Fracc LA RAZA de San Cristobal las Casas / Manz-6, Lote-5 / Escritura Publica 2658, Vol 42 del 10/11/2004	3,139.01
1231 121200117A5X00300401 0062	Fracc LA RAZA de San Cristobal las Casas / Manz-6, Lote-6 / Escritura Publica 2658, Vol 42 del 10/11/2004	3,139.01
1231 121200117A5X00300401 0063	Fracc LA RAZA de San Cristobal las Casas / Manz-6, Lote-7 / Escritura Publica 2658, Vol 42 del 10/11/2004	3,139.01

**SISTEMA CONTABLE 2024**  
**RELACIÓN DE BIENES INMUEBLES QUE COMPONEN SU PATRIMONIO**  
**Cuenta Pública al 30 de junio de 2024**

Código	Descripción del Bien	Valor en Libros
1231 121200117A5X00300401 0064	Fracc LA RAZA de San Cristobal las Casas / Manz-6, Lote-8 / Escritura Publica 2658, Vol 42 del 10/11/2004	3,139.01
1231 121200117A5X00300401 0065	Fracc LA RAZA de San Cristobal las Casas / Manz-6, Lote-10 / Escritura Publica 2658, Vol 42 del 10/11/2004	3,139.01
1231 121200117A5X00300401 0066	Fracc LA RAZA de San Cristobal las Casas / Manz-6, Lote-11 / Escritura Publica 2658, Vol 42 del 10/11/2004	3,139.01
1231 121200117A5X00300401 0067	Fracc LA RAZA de San Cristobal las Casas / Manz-6, Lote-12 / Escritura Publica 2658, Vol 42 del 10/11/2004	3,139.01
1231 121200117A5X00300401 0068	Fracc LA RAZA de San Cristobal las Casas / Manz-6, Lote-13 / Escritura Publica 2658, Vol 42 del 10/11/2004	3,139.01
1231 121200117A5X00300401 0069	Fracc LA RAZA de San Cristobal las Casas / Manz-6, Lote-21 / Escritura Publica 2658, Vol 42 del 10/11/2004	3,139.01
1231 121200117A5X00300401 0070	Fracc LA RAZA de San Cristobal las Casas / Manz-6, Lote-22 / Escritura Publica 2658, Vol 42 del 10/11/2004	3,139.01
1231 121200117A5X00300401 0071	Fracc LA RAZA de San Cristobal las Casas / Manz-6, Lote-26 / Escritura Publica 2658, Vol 42 del 10/11/2004	3,139.01
1231 121200117A5X00300401 0072	Fracc LA RAZA de San Cristobal las Casas / Manz-6, Lote-29 / Escritura Publica 2658, Vol 42 del 10/11/2004	3,139.01
1231 121200117A5X00300401 0073	Fracc LA RAZA de San Cristobal las Casas / Manz-6, Lote-30 / Escritura Publica 2658, Vol 42 del 10/11/2004	3,139.01
1231 121200117A5X00300401 0074	Fracc LA RAZA de San Cristobal las Casas / Manz-6, Lote-31 / Escritura Publica 2658, Vol 42 del 10/11/2004	3,139.01
1231 121200117A5X00300401 0075	Fracc LA RAZA de San Cristobal las Casas / Manz-6, Lote-32 / Escritura Publica 2658, Vol 42 del 10/11/2004	3,139.01
1231 121200117A5X00300401 0076	Fracc LA RAZA de San Cristobal las Casas / Manz-7, Lote-1 / Escritura Publica 2658, Vol 42 del 10/11/2004	3,139.01
1231 121200117A5X00300401 0077	Fracc LA RAZA de San Cristobal las Casas / Manz-7, Lote-3 / Escritura Publica 2658, Vol 42 del 10/11/2004	3,139.01
1231 121200117A5X00300401 0078	Fracc LA RAZA de San Cristobal las Casas / Manz-7, Lote-6 / Escritura Publica 2658, Vol 42 del 10/11/2004	3,139.01
1231 121200117A5X00300401 0079	Fracc LA RAZA de San Cristobal las Casas / Manz-7, Lote-8 / Escritura Publica 2658, Vol 42 del 10/11/2004	3,139.01
1231 121200117A5X00300401 0080	Fracc LA RAZA de San Cristobal las Casas / Manz-7, Lote-11 / Escritura Publica 2658, Vol 42 del 10/11/2004	3,139.01
1231 121200117A5X00300401 0081	Fracc LA RAZA de San Cristobal las Casas / Manz-7, Lote-14 / Escritura Publica 2658, Vol 42 del 10/11/2004	3,139.01
1231 121200117A5X00300401 0082	Fracc LA RAZA de San Cristobal las Casas / Manz-7, Lote-15 / Escritura Publica 2658, Vol 42 del 10/11/2004	3,139.01
1231 121200117A5X00300401 0083	Fracc LA RAZA de San Cristobal las Casas / Manz-7, Lote-16 / Escritura Publica 2658, Vol 42 del 10/11/2004	3,139.01
1231 121200117A5X00300401 0084	Fracc LA RAZA de San Cristobal las Casas / Manz-7, Lote-22 / Escritura Publica 2658, Vol 42 del 10/11/2004	3,139.01
1231 121200117A5X00300401 0085	Fracc LA RAZA de San Cristobal las Casas / Manz-7, Lote-23 / Escritura Publica 2658, Vol 42 del 10/11/2004	3,139.01
1231 121200117A5X00300401 0086	Fracc LA RAZA de San Cristobal las Casas / Manz-7, Lote-24 / Escritura Publica 2658, Vol 42 del 10/11/2004	3,139.01
1231 121200117A5X00300401 0087	Fracc LA RAZA de San Cristobal las Casas / Manz-7, Lote-25 / Escritura Publica 2658, Vol 42 del 10/11/2004	3,139.01
1231 121200117A5X00300401 0088	Fracc LA RAZA de San Cristobal las Casas / Manz-7, Lote-26 / Escritura Publica 2658, Vol 42 del 10/11/2004	3,139.01

**SISTEMA CONTABLE 2024**  
**RELACIÓN DE BIENES INMUEBLES QUE COMPONEN SU PATRIMONIO**  
**Cuenta Pública al 30 de junio de 2024**

Página 15 de 113

Hora: 01:55:57p. m.

Fecha: 23/07/2024

Código	Descripción del Bien	Valor en Libros
1231 121200117A5X00300401 0089	Fracc LA RAZA de San Cristobal las Casas / Manz-7, Lote-27 / Escritura Publica 2658, Vol 42 del 10/11/2004	3,139.01
1231 121200117A5X00300401 0090	Fracc LA RAZA de San Cristobal las Casas / Manz-7, Lote-28 / Escritura Publica 2658, Vol 42 del 10/11/2004	3,139.01
1231 121200117A5X00300401 0091	Fracc LA RAZA de San Cristobal las Casas / Manz-7, Lote-29 / Escritura Publica 2658, Vol 42 del 10/11/2004	3,139.01
1231 121200117A5X00300401 0092	Fracc LA RAZA de San Cristobal las Casas / Manz-7, Lote-30 / Escritura Publica 2658, Vol 42 del 10/11/2004	3,139.01
1231 121200117A5X00300401 0093	Fracc LA RAZA de San Cristobal las Casas / Manz-7, Lote-31 / Escritura Publica 2658, Vol 42 del 10/11/2004	3,139.01
1231 121200117A5X00300401 0094	Fracc LA RAZA de San Cristobal las Casas / Manz-7, Lote-35 / Escritura Publica 2658, Vol 42 del 10/11/2004	3,139.01
1231 121200117A5X00300401 0095	Fracc LA RAZA de San Cristobal las Casas / Manz-7, Lote-36 / Escritura Publica 2658, Vol 42 del 10/11/2004	3,139.01
1231 121200117A5X00300401 0096	Fracc LA RAZA de San Cristobal las Casas / Manz-7, Lote-37 / Escritura Publica 2658, Vol 42 del 10/11/2004	3,139.01
1231 121200117A5X00300401 0097	Fracc LA RAZA de San Cristobal las Casas / Manz-8, Lote-1 / Escritura Publica 2658, Vol 42 del 10/11/2004	3,139.01
1231 121200117A5X00300401 0098	Fracc LA RAZA de San Cristobal las Casas / Manz-8, Lote-4 / Escritura Publica 2658, Vol 42 del 10/11/2004	3,139.01
1231 121200117A5X00300401 0099	Fracc LA RAZA de San Cristobal las Casas / Manz-8, Lote-6 / Escritura Publica 2658, Vol 42 del 10/11/2004	3,139.01
1231 121200117A5X00300401 0100	Fracc LA RAZA de San Cristobal las Casas / Manz-8, Lote-8 / Escritura Publica 2658, Vol 42 del 10/11/2004	3,139.01
1231 121200117A5X00300401 0201	Colonia Las Gardenias, Tapachula Chis, Mza-02, Lote-01	12,256.45
1231 121200117A5X00300401 0202	Colonia Las Gardenias, Tapachula Chis, Mza-02, Lote-06	12,256.45
1231 121200117A5X00300401 0203	Colonia Las Gardenias, Tapachula Chis, Mza-02, Lote-18	12,256.45
1231 121200117A5X00300401 0204	Colonia Las Gardenias, Tapachula Chis, Mza-02, Lote-19	12,256.45
1231 121200117A5X00300401 0205	Colonia Las Gardenias, Tapachula Chis, Mza-02, Lote-20	12,256.45
1231 121200117A5X00300401 0206	Colonia Las Gardenias, Tapachula Chis, Mza-02, Lote-21	12,256.45
1231 121200117A5X00300401 0207	Colonia Las Gardenias, Tapachula Chis, Mza-02, Lote-22	12,256.45
1231 121200117A5X00300401 0208	Colonia Las Gardenias, Tapachula Chis, Mza-02, Lote-23	12,256.45
1231 121200117A5X00300401 0209	Colonia Las Gardenias, Tapachula Chis, Mza-02, Lote-24	12,256.45
1231 121200117A5X00300401 0210	Colonia Las Gardenias, Tapachula Chis, Mza-02, Lote-25	12,256.45
1231 121200117A5X00300601 0001	Colonia POBRES UNIDOS del Mpio. de Tapachula Chiapas. Mza- 1, Lote- 1, / Instrumento publico 2,327, Vol-105, del 23/Mayo/2006, Not Publico 24, Lic. Norberto A de Gyves Cordova	16,420.10
1231 121200117A5X00300601 0002	Colonia POBRES UNIDOS del Mpio. de Tapachula Chiapas. Mza- 1, Lote- 7, / Instrumento publico 2,327, Vol-105, del 23/Mayo/2006, Not Publico 24, Lic. Norberto A de Gyves Cordova	16,420.10
1231 121200117A5X00300601 0003	Colonia POBRES UNIDOS del Mpio. de Tapachula Chiapas. Mza- 1, Lote- 16, / Instrumento publico 2,327, Vol-105, del 23/Mayo/2006, Not Publico 24, Lic. Norberto A de Gyves Cordova	16,420.10
1231 121200117A5X00300601 0004	Colonia POBRES UNIDOS del Mpio. de Tapachula Chiapas. Mza- 1, Lote- 17, / Instrumento publico 2,327, Vol-105, del 23/Mayo/2006, Not Publico 24, Lic. Norberto A de Gyves Cordova	16,420.10

**SISTEMA CONTABLE 2024**
**RELACIÓN DE BIENES INMUEBLES QUE COMPONEN SU PATRIMONIO**
**Cuenta Pública al 30 de junio de 2024**

Página 16 de 113

Hora: 01:55:57p. m.

Fecha: 23/07/2024

Código	Descripción del Bien	Valor en Libros
1231 121200117A5X00300601 0005	Colonia POBRES UNIDOS del Mpio. de Tapachula Chiapas. Mza- 1, Lote- 19, / Intrumento publico 2,327, Vol-105, del 23/Mayo/2006, Not Publico 24, Lic. Norberto A de Gyves Cordova	16,420.10
1231 121200117A5X00300601 0006	Colonia POBRES UNIDOS del Mpio. de Tapachula Chiapas. Mza- 1, Lote- 20, / Intrumento publico 2,327, Vol-105, del 23/Mayo/2006, Not Publico 24, Lic. Norberto A de Gyves Cordova	16,420.10
1231 121200117A5X00300601 0007	Colonia POBRES UNIDOS del Mpio. de Tapachula Chiapas. Mza- 1, Lote- 21, / Intrumento publico 2,327, Vol-105, del 23/Mayo/2006, Not Publico 24, Lic. Norberto A de Gyves Cordova	16,420.10
1231 121200117A5X00300601 0008	Colonia POBRES UNIDOS del Mpio. de Tapachula Chiapas. Mza- 1, Lote- 23, / Intrumento publico 2,327, Vol-105, del 23/Mayo/2006, Not Publico 24, Lic. Norberto A de Gyves Cordova	16,420.10
1231 121200117A5X00300601 0009	Colonia POBRES UNIDOS del Mpio. de Tapachula Chiapas. Mza- 2, Lote- 4, / Intrumento publico 2,327, Vol-105, del 23/Mayo/2006, Not Publico 24, Lic. Norberto A de Gyves Cordova	16,420.10
1231 121200117A5X00300601 0010	Colonia POBRES UNIDOS del Mpio. de Tapachula Chiapas. Mza- 2, Lote- 5, / Intrumento publico 2,327, Vol-105, del 23/Mayo/2006, Not Publico 24, Lic. Norberto A de Gyves Cordova	16,420.10
1231 121200117A5X00300601 0011	Colonia POBRES UNIDOS del Mpio. de Tapachula Chiapas. Mza- 2, Lote- 6, / Intrumento publico 2,327, Vol-105, del 23/Mayo/2006, Not Publico 24, Lic. Norberto A de Gyves Cordova	16,420.10
1231 121200117A5X00300601 0012	Colonia POBRES UNIDOS del Mpio. de Tapachula Chiapas. Mza- 2, Lote- 7, / Intrumento publico 2,327, Vol-105, del 23/Mayo/2006, Not Publico 24, Lic. Norberto A de Gyves Cordova	16,420.10
1231 121200117A5X00300601 0013	Colonia POBRES UNIDOS del Mpio. de Tapachula Chiapas. Mza- 2, Lote- 8, / Intrumento publico 2,327, Vol-105, del 23/Mayo/2006, Not Publico 24, Lic. Norberto A de Gyves Cordova	16,420.10
1231 121200117A5X00300601 0014	Colonia POBRES UNIDOS del Mpio. de Tapachula Chiapas. Mza- 2, Lote- 9, / Intrumento publico 2,327, Vol-105, del 23/Mayo/2006, Not Publico 24, Lic. Norberto A de Gyves Cordova	16,420.10
1231 121200117A5X00300601 0015	Colonia POBRES UNIDOS del Mpio. de Tapachula Chiapas. Mza- 2, Lote- 10, / Intrumento publico 2,327, Vol-105, del 23/Mayo/2006, Not Publico 24, Lic. Norberto A de Gyves Cordova	16,420.10
1231 121200117A5X00300601 0016	Colonia POBRES UNIDOS del Mpio. de Tapachula Chiapas. Mza- 2, Lote- 12, / Intrumento publico 2,327, Vol-105, del 23/Mayo/2006, Not Publico 24, Lic. Norberto A de Gyves Cordova	16,420.10
1231 121200117A5X00300601 0017	Colonia POBRES UNIDOS del Mpio. de Tapachula Chiapas. Mza- 2, Lote- 17, / Intrumento publico 2,327, Vol-105, del 23/Mayo/2006, Not Publico 24, Lic. Norberto A de Gyves Cordova	16,420.10
1231 121200117A5X00300601 0018	Colonia POBRES UNIDOS del Mpio. de Tapachula Chiapas. Mza- 3, Lote- 1, / Intrumento publico 2,327, Vol-105, del 23/Mayo/2006, Not Publico 24, Lic. Norberto A de Gyves Cordova	16,420.10
1231 121200117A5X00300601 0019	Colonia POBRES UNIDOS del Mpio. de Tapachula Chiapas. Mza- 3, Lote- 9, / Intrumento publico 2,327, Vol-105, del 23/Mayo/2006, Not Publico 24, Lic. Norberto A de Gyves Cordova	16,420.10
1231 121200117A5X00300601 0020	Colonia POBRES UNIDOS del Mpio. de Tapachula Chiapas. Mza- 3, Lote- 10, / Intrumento publico 2,327, Vol-105, del 23/Mayo/2006, Not Publico 24, Lic. Norberto A de Gyves Cordova	16,420.10
1231 121200117A5X00300601 0021	Colonia POBRES UNIDOS del Mpio. de Tapachula Chiapas. Mza- 3, Lote-14, / Intrumento publico 2,327, Vol-105, del 23/Mayo/2006, Not Publico 24, Lic. Norberto A de Gyves Cordova	16,420.10

**SISTEMA CONTABLE 2024**
**RELACIÓN DE BIENES INMUEBLES QUE COMPONEN SU PATRIMONIO**
**Cuenta Pública al 30 de junio de 2024**

Página 17 de 113

Hora: 01:55:57p. m.

Fecha: 23/07/2024

Código	Descripción del Bien	Valor en Libros
1231 121200117A5X00300601 0022	Colonia POBRES UNIDOS del Mpio. de Tapachula Chiapas. Mza-3, Lote-15, / Intrumento publico 2,327, Vol-105, del 23/Mayo/2006, Not Publico 24, Lic. Norberto A de Gyves Cordova	16,420.10
1231 121200117A5X00300601 0023	Colonia POBRES UNIDOS del Mpio. de Tapachula Chiapas. Mza-3, Lote- 16, / Intrumento publico 2,327, Vol-105, del 23/Mayo/2006, Not Publico 24, Lic. Norberto A de Gyves Cordova	16,420.10
1231 121200117A5X00300601 0024	Colonia POBRES UNIDOS del Mpio. de Tapachula Chiapas. Mza- 3, Lote- 19, / Intrumento publico 2,327, Vol-105, del 23/Mayo/2006, Not Publico 24, Lic. Norberto A de Gyves Cordova	16,420.10
1231 121200117A5X00300601 0025	Colonia POBRES UNIDOS del Mpio. de Tapachula Chiapas. Mza- 4, Lote-4, / Intrumento publico 2,327, Vol-105, del 23/Mayo/2006, Not Publico 24, Lic. Norberto A de Gyves Cordova	16,420.10
1231 121200117A5X00300601 0026	Colonia POBRES UNIDOS del Mpio. de Tapachula Chiapas. Mza-4, Lote- 5, / Intrumento publico 2,327, Vol-105, del 23/Mayo/2006, Not Publico 24, Lic. Norberto A de Gyves Cordova	16,420.10
1231 121200117A5X00300601 0027	Colonia POBRES UNIDOS del Mpio. de Tapachula Chiapas. Mza- 4, Lote-6, / Intrumento publico 2,327, Vol-105, del 23/Mayo/2006, Not Publico 24, Lic. Norberto A de Gyves Cordova	16,420.10
1231 121200117A5X00300601 0028	Colonia POBRES UNIDOS del Mpio. de Tapachula Chiapas. Mza- 4, Lote- 12, / Intrumento publico 2,327, Vol-105, del 23/Mayo/2006, Not Publico 24, Lic. Norberto A de Gyves Cordova	16,420.10
1231 121200117A5X00300601 0029	Colonia POBRES UNIDOS del Mpio. de Tapachula Chiapas. Mza- 4, Lote- 13, / Intrumento publico 2,327, Vol-105, del 23/Mayo/2006, Not Publico 24, Lic. Norberto A de Gyves Cordova	16,420.10
1231 121200117A5X00300601 0030	Colonia POBRES UNIDOS del Mpio. de Tapachula Chiapas. Mza- 4, Lote- 18, / Intrumento publico 2,327, Vol-105, del 23/Mayo/2006, Not Publico 24, Lic. Norberto A de Gyves Cordova	16,420.10
1231 121200117A5X00300601 0031	Colonia POBRES UNIDOS del Mpio. de Tapachula Chiapas. Mza- 4, Lote- 19, / Intrumento publico 2,327, Vol-105, del 23/Mayo/2006, Not Publico 24, Lic. Norberto A de Gyves Cordova	16,420.10
1231 121200117A5X00300601 0032	Colonia POBRES UNIDOS del Mpio. de Tapachula Chiapas. Mza- 5, Lote- 3, / Intrumento publico 2,327, Vol-105, del 23/Mayo/2006, Not Publico 24, Lic. Norberto A de Gyves Cordova	16,420.10
1231 121200117A5X00300601 0033	Colonia POBRES UNIDOS del Mpio. de Tapachula Chiapas. Mza- 5, Lote- 4, / Intrumento publico 2,327, Vol-105, del 23/Mayo/2006, Not Publico 24, Lic. Norberto A de Gyves Cordova	16,420.10
1231 121200117A5X00300601 0034	Colonia POBRES UNIDOS del Mpio. de Tapachula Chiapas. Mza- 6, Lote- 1, / Intrumento publico 2,327, Vol-105, del 23/Mayo/2006, Not Publico 24, Lic. Norberto A de Gyves Cordova	16,420.10
1231 121200117A5X00300601 0035	Colonia POBRES UNIDOS del Mpio. de Tapachula Chiapas. Mza- 6, Lote- 3, / Intrumento publico 2,327, Vol-105, del 23/Mayo/2006, Not Publico 24, Lic. Norberto A de Gyves Cordova	16,420.10
1231 121200117A5X00300601 0036	Colonia POBRES UNIDOS del Mpio. de Tapachula Chiapas. Mza- 6, Lote- 7, / Intrumento publico 2,327, Vol-105, del 23/Mayo/2006, Not Publico 24, Lic. Norberto A de Gyves Cordova	16,420.10
1231 121200117A5X00300601 0037	Colonia POBRES UNIDOS del Mpio. de Tapachula Chiapas. Mza- 6, Lote- 9, / Intrumento publico 2,327, Vol-105, del 23/Mayo/2006, Not Publico 24, Lic. Norberto A de Gyves Cordova	16,420.10
1231 121200117A5X00300601 0038	Colonia POBRES UNIDOS del Mpio. de Tapachula Chiapas. Mza- 6, Lote- 12, / Intrumento publico 2,327, Vol-105, del 23/Mayo/2006, Not Publico 24, Lic. Norberto A de Gyves Cordova	16,420.10

**SISTEMA CONTABLE 2024**
**RELACIÓN DE BIENES INMUEBLES QUE COMPONEN SU PATRIMONIO**
**Cuenta Pública al 30 de junio de 2024**

Página 18 de 113

Hora: 01:55:57p. m.

Fecha: 23/07/2024

Código	Descripción del Bien	Valor en Libros
1231 121200117A5X00300601 0039	Colonia POBRES UNIDOS del Mpio. de Tapachula Chiapas. Mza- 6, Lote- 14, / Intrumento publico 2,327, Vol-105, del 23/Mayo/2006, Not Publico 24, Lic. Norberto A de Gyves Cordova	16,420.10
1231 121200117A5X00300601 0040	Colonia POBRES UNIDOS del Mpio. de Tapachula Chiapas. Mza-6, Lote- 15, / Intrumento publico 2,327, Vol-105, del 23/Mayo/2006, Not Publico 24, Lic. Norberto A de Gyves Cordova	16,420.10
1231 121200117A5X00300601 0041	Colonia POBRES UNIDOS del Mpio. de Tapachula Chiapas. Mza- 6, Lote- 17, / Intrumento publico 2,327, Vol-105, del 23/Mayo/2006, Not Publico 24, Lic. Norberto A de Gyves Cordova	16,420.10
1231 121200117A5X00300601 0042	Colonia POBRES UNIDOS del Mpio. de Tapachula Chiapas. Mza-6, Lote- 18, / Intrumento publico 2,327, Vol-105, del 23/Mayo/2006, Not Publico 24, Lic. Norberto A de Gyves Cordova	16,420.10
1231 121200117A5X00300601 0043	Colonia POBRES UNIDOS del Mpio. de Tapachula Chiapas. Mza-7, Lote-2, / Intrumento publico 2,327, Vol-105, del 23/Mayo/2006, Not Publico 24, Lic. Norberto A de Gyves Cordova	16,420.10
1231 121200117A5X00300601 0044	Colonia POBRES UNIDOS del Mpio. de Tapachula Chiapas. Mza- 7, Lote- 9, / Intrumento publico 2,327, Vol-105, del 23/Mayo/2006, Not Publico 24, Lic. Norberto A de Gyves Cordova	16,420.10
1231 121200117A5X00300601 0045	Colonia POBRES UNIDOS del Mpio. de Tapachula Chiapas. Mza-7, Lote-13, / Intrumento publico 2,327, Vol-105, del 23/Mayo/2006, Not Publico 24, Lic. Norberto A de Gyves Cordova	16,420.10
1231 121200117A5X00300601 0046	Colonia POBRES UNIDOS del Mpio. de Tapachula Chiapas. Mza- 7, Lote- 19, / Intrumento publico 2,327, Vol-105, del 23/Mayo/2006, Not Publico 24, Lic. Norberto A de Gyves Cordova	16,420.10
1231 121200117A5X00300601 0047	Colonia POBRES UNIDOS del Mpio. de Tapachula Chiapas. Mza- 7, Lote- 20, / Intrumento publico 2,327, Vol-105, del 23/Mayo/2006, Not Publico 24, Lic. Norberto A de Gyves Cordova	16,420.10
1231 121200117A5X00300601 0048	Colonia POBRES UNIDOS del Mpio. de Tapachula Chiapas. Mza- 8, Lote- 1, / Intrumento publico 2,327, Vol-105, del 23/Mayo/2006, Not Publico 24, Lic. Norberto A de Gyves Cordova	16,420.10
1231 121200117A5X00300601 0049	Colonia POBRES UNIDOS del Mpio. de Tapachula Chiapas. Mza- 8, Lote- 4, / Intrumento publico 2,327, Vol-105, del 23/Mayo/2006, Not Publico 24, Lic. Norberto A de Gyves Cordova	16,420.10
1231 121200117A5X00300601 0050	Colonia POBRES UNIDOS del Mpio. de Tapachula Chiapas. Mza- 8, Lote-10, / Intrumento publico 2,327, Vol-105, del 23/Mayo/2006, Not Publico 24, Lic. Norberto A de Gyves Cordova	16,420.10
1231 121200117A5X00300601 0051	Colonia POBRES UNIDOS del Mpio. de Tapachula Chiapas. Mza- 8, Lote- 11, / Intrumento publico 2,327, Vol-105, del 23/Mayo/2006, Not Publico 24, Lic. Norberto A de Gyves Cordova	16,420.10
1231 121200117A5X00300601 0052	Colonia POBRES UNIDOS del Mpio. de Tapachula Chiapas. Mza- 8, Lote-16, / Intrumento publico 2,327, Vol-105, del 23/Mayo/2006, Not Publico 24, Lic. Norberto A de Gyves Cordova	16,420.10
1231 121200117A5X00300601 0053	Colonia POBRES UNIDOS del Mpio. de Tapachula Chiapas. Mza-8, Lote-20, / Intrumento publico 2,327, Vol-105, del 23/Mayo/2006, Not Publico 24, Lic. Norberto A de Gyves Cordova	16,420.10
1231 121200117A5X00300601 0054	Colonia POBRES UNIDOS del Mpio. de Tapachula Chiapas. Mza- 9, Lote- 3, / Intrumento publico 2,327, Vol-105, del 23/Mayo/2006, Not Publico 24, Lic. Norberto A de Gyves Cordova	16,420.10
1231 121200117A5X00300601 0055	Colonia POBRES UNIDOS del Mpio. de Tapachula Chiapas. Mza- 10, Lote- 4, / Intrumento publico 2,327, Vol-105, del 23/Mayo/2006, Not Publico 24, Lic. Norberto A de Gyves Cordova	16,420.10

**SISTEMA CONTABLE 2024**  
**RELACIÓN DE BIENES INMUEBLES QUE COMPONEN SU PATRIMONIO**  
**Cuenta Pública al 30 de junio de 2024**

Página 19 de 113

Hora: 01:55:57p. m.

Fecha: 23/07/2024

Código	Descripción del Bien	Valor en Libros
1231 121200117A5X00300601 0056	Colonia POBRES UNIDOS del Mpio. de Tapachula Chiapas. Mza- 10, Lote- 5, / Intrumento publico 2,327, Vol-105, del 23/Mayo/2006, Not Publico 24, Lic. Norberto A de Gyves Cordova	16,420.10
1231 121200117A5X00300601 0057	Colonia POBRES UNIDOS del Mpio. de Tapachula Chiapas. Mza- 10, Lote- 9, / Intrumento publico 2,327, Vol-105, del 23/Mayo/2006, Not Publico 24, Lic. Norberto A de Gyves Cordova	16,420.10
1231 121200117A5X00300601 0058	Colonia POBRES UNIDOS del Mpio. de Tapachula Chiapas. Mza- 10, Lote- 10, / Intrumento publico 2,327, Vol-105, del 23/Mayo/2006, Not Publico 24, Lic. Norberto A de Gyves Cordova	16,420.10
1231 121200117A5X00300601 0059	Colonia POBRES UNIDOS del Mpio. de Tapachula Chiapas. Mza- 11, Lote- 4, / Intrumento publico 2,327, Vol-105, del 23/Mayo/2006, Not Publico 24, Lic. Norberto A de Gyves Cordova	16,420.10
1231 121200117A5X00300601 0060	Colonia POBRES UNIDOS del Mpio. de Tapachula Chiapas. Mza- 11, Lote-8, / Intrumento publico 2,327, Vol-105, del 23/Mayo/2006, Not Publico 24, Lic. Norberto A de Gyves Cordova	16,420.10
1231 121200117A5X00300601 0061	Colonia POBRES UNIDOS del Mpio. de Tapachula Chiapas. Mza- 11, Lote- 10, / Intrumento publico 2,327, Vol-105, del 23/Mayo/2006, Not Publico 24, Lic. Norberto A de Gyves Cordova	16,420.10
1231 121200117A5X00300601 0062	Colonia POBRES UNIDOS del Mpio. de Tapachula Chiapas. Mza- 11, Lote- 12, / Intrumento publico 2,327, Vol-105, del 23/Mayo/2006, Not Publico 24, Lic. Norberto A de Gyves Cordova	16,420.10
1231 121200117A5X00300601 0063	Colonia POBRES UNIDOS del Mpio. de Tapachula Chiapas. Mza- 11, Lote- 13, / Intrumento publico 2,327, Vol-105, del 23/Mayo/2006, Not Publico 24, Lic. Norberto A de Gyves Cordova	16,420.10
1231 121200117A5X00300601 0064	Colonia POBRES UNIDOS del Mpio. de Tapachula Chiapas. Mza- 11, Lote- 14, / Intrumento publico 2,327, Vol-105, del 23/Mayo/2006, Not Publico 24, Lic. Norberto A de Gyves Cordova	16,420.10
1231 121200117A5X00300601 0065	Colonia POBRES UNIDOS del Mpio. de Tapachula Chiapas. Mza- 11, Lote- 18, / Intrumento publico 2,327, Vol-105, del 23/Mayo/2006, Not Publico 24, Lic. Norberto A de Gyves Cordova	16,420.10
1231 121200117A5X00300601 0066	Colonia POBRES UNIDOS del Mpio. de Tapachula Chiapas. Mza- 11, Lote- 20, / Intrumento publico 2,327, Vol-105, del 23/Mayo/2006, Not Publico 24, Lic. Norberto A de Gyves Cordova	16,420.10
1231 121200117A5X00300601 0067	Colonia POBRES UNIDOS del Mpio. de Tapachula Chiapas. Mza- 13, Lote- 1, / Intrumento publico 2,327, Vol-105, del 23/Mayo/2006, Not Publico 24, Lic. Norberto A de Gyves Cordova	16,420.10
1231 121200117A5X00300601 0068	Colonia POBRES UNIDOS del Mpio. de Tapachula Chiapas. Mza- 13, Lote- 8, / Intrumento publico 2,327, Vol-105, del 23/Mayo/2006, Not Publico 24, Lic. Norberto A de Gyves Cordova	16,420.10
1231 121200117A5X00300601 0069	Colonia POBRES UNIDOS del Mpio. de Tapachula Chiapas. Mza- 13, Lote- 10, / Intrumento publico 2,327, Vol-105, del 23/Mayo/2006, Not Publico 24, Lic. Norberto A de Gyves Cordova	16,420.10
1231 121200117A5X00300601 0070	Colonia POBRES UNIDOS del Mpio. de Tapachula Chiapas. Mza- 13, Lote- 11, / Intrumento publico 2,327, Vol-105, del 23/Mayo/2006, Not Publico 24, Lic. Norberto A de Gyves Cordova	16,420.10
1231 121200117A5X00300601 0071	Colonia POBRES UNIDOS del Mpio. de Tapachula Chiapas. Mza- 13, Lote- 15, / Intrumento publico 2,327, Vol-105, del 23/Mayo/2006, Not Publico 24, Lic. Norberto A de Gyves Cordova	16,420.10
1231 121200117A5X00300601 0072	Colonia POBRES UNIDOS del Mpio. de Tapachula Chiapas. Mza- 13, Lote-2, / Intrumento publico 2,327, Vol-105, del 23/Mayo/2006, Not Publico 24, Lic. Norberto A de Gyves Cordova	16,420.10



**SISTEMA CONTABLE 2024**
**RELACIÓN DE BIENES INMUEBLES QUE COMPONEN SU PATRIMONIO**
**Cuenta Pública al 30 de junio de 2024**

Página 20 de 113

Hora: 01:55:57p. m.

Fecha: 23/07/2024

Código	Descripción del Bien	Valor en Libros
1231 121200117A5X00300601 0073	Colonia POBRES UNIDOS del Mpio. de Tapachula Chiapas. Mza- 15, Lote- 3, / Intrumento publico 2,327, Vol-105, del 23/Mayo/2006, Not Publico 24, Lic. Norberto A de Gyves Cordova	16,420.10
1231 121200117A5X00300601 0074	Colonia POBRES UNIDOS del Mpio. de Tapachula Chiapas. Mza- 15, Lote- 6, / Intrumento publico 2,327, Vol-105, del 23/Mayo/2006, Not Publico 24, Lic. Norberto A de Gyves Cordova	16,420.10
1231 121200117A5X00300601 0075	Colonia POBRES UNIDOS del Mpio. de Tapachula Chiapas. Mza- 15, Lote- 9, / Intrumento publico 2,327, Vol-105, del 23/Mayo/2006, Not Publico 24, Lic. Norberto A de Gyves Cordova	16,420.10
1231 121200117A5X00300601 0076	Colonia POBRES UNIDOS del Mpio. de Tapachula Chiapas. Mza- 15, Lote- 10, / Intrumento publico 2,327, Vol-105, del 23/Mayo/2006, Not Publico 24, Lic. Norberto A de Gyves Cordova	16,420.10
1231 121200117A5X00300601 0077	Colonia POBRES UNIDOS del Mpio. de Tapachula Chiapas. Mza- 16, Lote -1 , / Intrumento publico 2,327, Vol-105, del 23/Mayo/2006, Not Publico 24, Lic. Norberto A de Gyves Cordova	16,420.10
1231 121200117A5X00300601 0078	Colonia POBRES UNIDOS del Mpio. de Tapachula Chiapas. Mza- 16, Lote-7, / Intrumento publico 2,327, Vol-105, del 23/Mayo/2006, Not Publico 24, Lic. Norberto A de Gyves Cordova	16,420.10
1231 121200117A5X00300601 0079	Colonia POBRES UNIDOS del Mpio. de Tapachula Chiapas. Mza- 16, Lote- 11, / Intrumento publico 2,327, Vol-105, del 23/Mayo/2006, Not Publico 24, Lic. Norberto A de Gyves Cordova	16,420.10
1231 121200117A5X00300601 0080	Colonia POBRES UNIDOS del Mpio. de Tapachula Chiapas. Mza- 17,Lote-1, / Intrumento publico 2,327, Vol-105, del 23/Mayo/2006, Not Publico 24, Lic. Norberto A de Gyves Cordova	16,420.10
1231 121200117A5X00300601 0081	Colonia POBRES UNIDOS del Mpio. de Tapachula Chiapas. Mza- 17, Lote- 15, / Intrumento publico 2,327, Vol-105, del 23/Mayo/2006, Not Publico 24, Lic. Norberto A de Gyves Cordova	16,420.10
1231 121200117A5X00300601 0082	Colonia POBRES UNIDOS del Mpio. de Tapachula Chiapas. Mza- 17, Lote- 19, / Intrumento publico 2,327, Vol-105, del 23/Mayo/2006, Not Publico 24, Lic. Norberto A de Gyves Cordova	16,420.10
1231 121200117A5X00300601 0083	Colonia POBRES UNIDOS del Mpio. de Tapachula Chiapas. Mza- 18, Lote-1, / Intrumento publico 2,327, Vol-105, del 23/Mayo/2006, Not Publico 24, Lic. Norberto A de Gyves Cordova	16,420.10
1231 121200117A5X00300601 0084	Colonia POBRES UNIDOS del Mpio. de Tapachula Chiapas. Mza- 18, Lote- 3, / Intrumento publico 2,327, Vol-105, del 23/Mayo/2006, Not Publico 24, Lic. Norberto A de Gyves Cordova	16,420.10
1231 121200117A5X00300601 0085	Colonia POBRES UNIDOS del Mpio. de Tapachula Chiapas. Mza- 19, Lote- 7, / Intrumento publico 2,327, Vol-105, del 23/Mayo/2006, Not Publico 24, Lic. Norberto A de Gyves Cordova	16,420.10
1231 121200117A5X00300601 0086	Colonia POBRES UNIDOS del Mpio. de Tapachula Chiapas. Mza- 19, Lote- 10, / Intrumento publico 2,327, Vol-105, del 23/Mayo/2006, Not Publico 24, Lic. Norberto A de Gyves Cordova	16,420.10
1231 121200117A5X00300601 0087	Colonia POBRES UNIDOS del Mpio. de Tapachula Chiapas. Mza- 19, Lote- 15, / Intrumento publico 2,327, Vol-105, del 23/Mayo/2006, Not Publico 24, Lic. Norberto A de Gyves Cordova	16,420.10
1231 121200117A5X00300601 0088	Colonia POBRES UNIDOS del Mpio. de Tapachula Chiapas. Mza- 19, Lote- 19, / Intrumento publico 2,327, Vol-105, del 23/Mayo/2006, Not Publico 24, Lic. Norberto A de Gyves Cordova	16,420.10
1231 121200117A5X00300601 0089	Colonia POBRES UNIDOS del Mpio. de Tapachula Chiapas. Mza- 20, Lote- 3, / Intrumento publico 2,327, Vol-105, del 23/Mayo/2006, Not Publico 24, Lic. Norberto A de Gyves Cordova	16,420.10

**SISTEMA CONTABLE 2024**
**RELACIÓN DE BIENES INMUEBLES QUE COMPONEN SU PATRIMONIO**
**Cuenta Pública al 30 de junio de 2024**

Página 21 de 113

Hora: 01:55:57p. m.

Fecha: 23/07/2024

Código	Descripción del Bien	Valor en Libros
1231 121200117A5X00300601 0090	Colonia POBRES UNIDOS del Mpio. de Tapachula Chiapas. Mza- 20, Lote- 5, / Intrumento publico 2,327, Vol-105, del 23/Mayo/2006, Not Publico 24, Lic. Norberto A de Gyves Cordova	16,420.10
1231 121200117A5X00300601 0091	Colonia POBRES UNIDOS del Mpio. de Tapachula Chiapas. Mza- 21, Lote- 3, / Intrumento publico 2,327, Vol-105, del 23/Mayo/2006, Not Publico 24, Lic. Norberto A de Gyves Cordova	16,420.10
1231 121200117A5X00300601 0092	Colonia POBRES UNIDOS del Mpio. de Tapachula Chiapas. Mza- 21, Lote- 9, / Intrumento publico 2,327, Vol-105, del 23/Mayo/2006, Not Publico 24, Lic. Norberto A de Gyves Cordova	16,420.10
1231 121200117A5X00300601 0093	Colonia POBRES UNIDOS del Mpio. de Tapachula Chiapas. Mza- 21, Lote- 11, / Intrumento publico 2,327, Vol-105, del 23/Mayo/2006, Not Publico 24, Lic. Norberto A de Gyves Cordova	16,420.10
1231 121200117A5X00300601 0094	Colonia POBRES UNIDOS del Mpio. de Tapachula Chiapas. Mza- 21, Lote- 12, / Intrumento publico 2,327, Vol-105, del 23/Mayo/2006, Not Publico 24, Lic. Norberto A de Gyves Cordova	16,420.10
1231 121200117A5X00300601 0095	Colonia POBRES UNIDOS del Mpio. de Tapachula Chiapas. Mza- 22, Lote- 1, / Intrumento publico 2,327, Vol-105, del 23/Mayo/2006, Not Publico 24, Lic. Norberto A de Gyves Cordova	16,420.10
1231 121200117A5X00300601 0096	Colonia POBRES UNIDOS del Mpio. de Tapachula Chiapas. Mza- 22, Lote- 5, / Intrumento publico 2,327, Vol-105, del 23/Mayo/2006, Not Publico 24, Lic. Norberto A de Gyves Cordova	16,420.10
1231 121200117A5X00300601 0097	Colonia POBRES UNIDOS del Mpio. de Tapachula Chiapas. Mza- 22, Lote- 6, / Intrumento publico 2,327, Vol-105, del 23/Mayo/2006, Not Publico 24, Lic. Norberto A de Gyves Cordova	16,420.10
1231 121200117A5X00300601 0098	Colonia POBRES UNIDOS del Mpio. de Tapachula Chiapas. Mza- 22, Lote- 7, / Intrumento publico 2,327, Vol-105, del 23/Mayo/2006, Not Publico 24, Lic. Norberto A de Gyves Cordova	16,420.10
1231 121200117A5X00300601 0099	Colonia POBRES UNIDOS del Mpio. de Tapachula Chiapas. Mza- 22, Lote- 8, / Intrumento publico 2,327, Vol-105, del 23/Mayo/2006, Not Publico 24, Lic. Norberto A de Gyves Cordova	16,420.10
1231 121200117A5X00300601 0100	Colonia POBRES UNIDOS del Mpio. de Tapachula Chiapas. Mza- 22, Lote- 9, / Intrumento publico 2,327, Vol-105, del 23/Mayo/2006, Not Publico 24, Lic. Norberto A de Gyves Cordova	16,420.10
1231 121200117A5X00300601 0101	Colonia POBRES UNIDOS del Mpio. de Tapachula Chiapas. Mza- 22, Lote- 15, / Intrumento publico 2,327, Vol-105, del 23/Mayo/2006, Not Publico 24, Lic. Norberto A de Gyves Cordova	16,420.10
1231 121200117A5X00300601 0102	Colonia POBRES UNIDOS del Mpio. de Tapachula Chiapas. Mza- 22, Lote- 17, / Intrumento publico 2,327, Vol-105, del 23/Mayo/2006, Not Publico 24, Lic. Norberto A de Gyves Cordova	16,420.10
1231 121200117A5X00300601 0103	Colonia POBRES UNIDOS del Mpio. de Tapachula Chiapas. Mza- 22, Lote- 20, / Intrumento publico 2,327, Vol-105, del 23/Mayo/2006, Not Publico 24, Lic. Norberto A de Gyves Cordova	16,420.10
1231 121200117A5X00300601 0104	Colonia POBRES UNIDOS del Mpio. de Tapachula Chiapas. Mza- 22, Lote- 21, / Intrumento publico 2,327, Vol-105, del 23/Mayo/2006, Not Publico 24, Lic. Norberto A de Gyves Cordova	16,420.10
1231 121200117A5X00300601 0105	Colonia POBRES UNIDOS del Mpio. de Tapachula Chiapas. Mza- 23, Lote- 4, / Intrumento publico 2,327, Vol-105, del 23/Mayo/2006, Not Publico 24, Lic. Norberto A de Gyves Cordova	16,420.10
1231 121200117A5X00300601 0106	Colonia POBRES UNIDOS del Mpio. de Tapachula Chiapas. Mza- 23, Lote- 7, / Intrumento publico 2,327, Vol-105, del 23/Mayo/2006, Not Publico 24, Lic. Norberto A de Gyves Cordova	16,420.10

**SISTEMA CONTABLE 2024**
**RELACIÓN DE BIENES INMUEBLES QUE COMPONEN SU PATRIMONIO**
**Cuenta Pública al 30 de junio de 2024**

Página 22 de 113

Hora: 01:55:57p. m.

Fecha: 23/07/2024

Código	Descripción del Bien	Valor en Libros
1231 121200117A5X00300601 0107	Colonia POBRES UNIDOS del Mpio. de Tapachula Chiapas. Mza- 23, Lote- 8, / Intrumento publico 2,327, Vol-105, del 23/Mayo/2006, Not Publico 24, Lic. Norberto A de Gyves Cordova	16,420.10
1231 121200117A5X00300601 0108	Colonia POBRES UNIDOS del Mpio. de Tapachula Chiapas. Mza- 23, Lote- 11, / Intrumento publico 2,327, Vol-105, del 23/Mayo/2006, Not Publico 24, Lic. Norberto A de Gyves Cordova	16,420.10
1231 121200117A5X00300601 0109	Colonia POBRES UNIDOS del Mpio. de Tapachula Chiapas. Mza- 23, Lote- 16, / Intrumento publico 2,327, Vol-105, del 23/Mayo/2006, Not Publico 24, Lic. Norberto A de Gyves Cordova	16,420.10
1231 121200117A5X00300601 0110	Colonia POBRES UNIDOS del Mpio. de Tapachula Chiapas. Mza- 24, Lote- 1, / Intrumento publico 2,327, Vol-105, del 23/Mayo/2006, Not Publico 24, Lic. Norberto A de Gyves Cordova	16,420.10
1231 121200117A5X00300601 0111	Colonia POBRES UNIDOS del Mpio. de Tapachula Chiapas. Mza- 24, Lote- 2, / Intrumento publico 2,327, Vol-105, del 23/Mayo/2006, Not Publico 24, Lic. Norberto A de Gyves Cordova	16,420.10
1231 121200117A5X00300601 0112	Colonia POBRES UNIDOS del Mpio. de Tapachula Chiapas. Mza- 24, Lote- 3, / Intrumento publico 2,327, Vol-105, del 23/Mayo/2006, Not Publico 24, Lic. Norberto A de Gyves Cordova	16,420.10
1231 121200117A5X00300601 0113	Colonia POBRES UNIDOS del Mpio. de Tapachula Chiapas. Mza- 24, Lote- 9, / Intrumento publico 2,327, Vol-105, del 23/Mayo/2006, Not Publico 24, Lic. Norberto A de Gyves Cordova	16,420.10
1231 121200117A5X00300601 0114	Colonia POBRES UNIDOS del Mpio. de Tapachula Chiapas. Mza- 25, Lote- 13, / Intrumento publico 2,327, Vol-105, del 23/Mayo/2006, Not Publico 24, Lic. Norberto A de Gyves Cordova	16,420.10
1231 121200117A5X00300601 0115	Colonia POBRES UNIDOS del Mpio. de Tapachula Chiapas. Mza- 25, Lote- 20, / Intrumento publico 2,327, Vol-105, del 23/Mayo/2006, Not Publico 24, Lic. Norberto A de Gyves Cordova	16,420.10
1231 121200117A5X00300601 0116	Colonia POBRES UNIDOS del Mpio. de Tapachula Chiapas. Mza- 26, Lote- 1, / Intrumento publico 2,327, Vol-105, del 23/Mayo/2006, Not Publico 24, Lic. Norberto A de Gyves Cordova	16,420.10
1231 121200117A5X00300601 0117	Colonia POBRES UNIDOS del Mpio. de Tapachula Chiapas. Mza- 27, Lote- 2, / Intrumento publico 2,327, Vol-105, del 23/Mayo/2006, Not Publico 24, Lic. Norberto A de Gyves Cordova	16,420.10
1231 121200117A5X00300601 0118	Colonia POBRES UNIDOS del Mpio. de Tapachula Chiapas. Mza- 27, Lote- 7, / Intrumento publico 2,327, Vol-105, del 23/Mayo/2006, Not Publico 24, Lic. Norberto A de Gyves Cordova	16,420.10
1231 121200117A5X00300601 0119	Colonia POBRES UNIDOS del Mpio. de Tapachula Chiapas. Mza-27, Lote- 10, / Intrumento publico 2,327, Vol-105, del 23/Mayo/2006, Not Publico 24, Lic. Norberto A de Gyves Cordova	16,420.10
1231 121200117A5X00300601 0120	Colonia POBRES UNIDOS del Mpio. de Tapachula Chiapas. Mza- 27, Lote-11, / Intrumento publico 2,327, Vol-105, del 23/Mayo/2006, Not Publico 24, Lic. Norberto A de Gyves Cordova	16,420.10
1231 121200117A5X00300601 0121	Colonia POBRES UNIDOS del Mpio. de Tapachula Chiapas. Mza- 27, Lote-15, / Intrumento publico 2,327, Vol-105, del 23/Mayo/2006, Not Publico 24, Lic. Norberto A de Gyves Cordova	16,420.10
1231 121200117A5X00300601 0122	Colonia POBRES UNIDOS del Mpio. de Tapachula Chiapas. Mza- 27, Lote- 17, / Intrumento publico 2,327, Vol-105, del 23/Mayo/2006, Not Publico 24, Lic. Norberto A de Gyves Cordova	16,420.10
1231 121200117A5X00300601 0123	Colonia POBRES UNIDOS del Mpio. de Tapachula Chiapas. Mza- 27, Lote- 18, / Intrumento publico 2,327, Vol-105, del 23/Mayo/2006, Not Publico 24, Lic. Norberto A de Gyves Cordova	16,420.10

**SISTEMA CONTABLE 2024**
**RELACIÓN DE BIENES INMUEBLES QUE COMPONEN SU PATRIMONIO**  
**Cuenta Pública al 30 de junio de 2024**

Página 23 de 113

Hora: 01:55:57p. m.

Fecha: 23/07/2024

Código	Descripción del Bien	Valor en Libros
1231 121200117A5X00300601 0124	Colonia POBRES UNIDOS del Mpio. de Tapachula Chiapas. Mza- 27, Lote- 19, / Intrumento publico 2,327, Vol-105, del 23/Mayo/2006, Not Publico 24, Lic. Norberto A de Gyves Cordova	16,420.10
1231 121200117A5X00300601 0125	Colonia POBRES UNIDOS del Mpio. de Tapachula Chiapas. Mza- 27, Lote- 20, / Intrumento publico 2,327, Vol-105, del 23/Mayo/2006, Not Publico 24, Lic. Norberto A de Gyves Cordova	16,420.10
1231 121200117A5X00300601 0126	Colonia POBRES UNIDOS del Mpio. de Tapachula Chiapas. Mza- 28, Lote- 1, / Intrumento publico 2,327, Vol-105, del 23/Mayo/2006, Not Publico 24, Lic. Norberto A de Gyves Cordova	16,420.10
1231 121200117A5X00300601 0127	Colonia POBRES UNIDOS del Mpio. de Tapachula Chiapas. Mza- 28, Lote- 2, / Intrumento publico 2,327, Vol-105, del 23/Mayo/2006, Not Publico 24, Lic. Norberto A de Gyves Cordova	16,420.10
1231 121200117A5X00300601 0128	Colonia POBRES UNIDOS del Mpio. de Tapachula Chiapas. Mza- 28, Lote- 8, / Intrumento publico 2,327, Vol-105, del 23/Mayo/2006, Not Publico 24, Lic. Norberto A de Gyves Cordova	16,420.10
1231 121200117A5X00300601 0129	Colonia POBRES UNIDOS del Mpio. de Tapachula Chiapas. Mza- 28, Lote- 13, / Intrumento publico 2,327, Vol-105, del 23/Mayo/2006, Not Publico 24, Lic. Norberto A de Gyves Cordova	16,420.10
1231 121200117A5X00300601 0130	Colonia POBRES UNIDOS del Mpio. de Tapachula Chiapas. Mza- 28, Lote- 14, / Intrumento publico 2,327, Vol-105, del 23/Mayo/2006, Not Publico 24, Lic. Norberto A de Gyves Cordova	16,420.10
1231 121200117A5X00300601 0201	Colonia JUAN SABINES GUERRERO del Mpio. de Comitán Chiapas. Mza- 1, Lote- 13, / Intrumento publico 1,262 Vol-42, del04/Oct/2006, Not Publico 20, Lic. Vicente G Pensamiento Maldonado	22,164.95
1231 121200117A5X00300601 0202	Colonia JUAN SABINES GUERRERO del Mpio. de Comitán Chiapas. Mza- 1, Lote- 15, / Intrumento publico 1,262 Vol-42, del04/Oct/2006, Not Publico 20, Lic. Vicente G Pensamiento Maldonado	22,164.95
1231 121200117A5X00300601 0203	Colonia JUAN SABINES GUERRERO del Mpio. de Comitán Chiapas. Mza- 2, Lote-21, / Intrumento publico 1,262 Vol-42, del04/Oct/2006, Not Publico 20, Lic. Vicente G Pensamiento Maldonado	22,164.95
1231 121200117A5X00300601 0204	Colonia JUAN SABINES GUERRERO del Mpio. de Comitán Chiapas. Mza- 2, Lote- 23, / Intrumento publico 1,262 Vol-42, del04/Oct/2006, Not Publico 20, Lic. Vicente G Pensamiento Maldonado	22,164.95
1231 121200117A5X00300601 0205	Colonia JUAN SABINES GUERRERO del Mpio. de Comitán Chiapas. Mza- 3, Lote- 16, / Intrumento publico 1,262 Vol-42, del04/Oct/2006, Not Publico 20, Lic. Vicente G Pensamiento Maldonado	22,164.95
1231 121200117A5X00300601 0206	Colonia JUAN SABINES GUERRERO del Mpio. de Comitán Chiapas. Mza- 3, Lote- 18, / Intrumento publico 1,262 Vol-42, del04/Oct/2006, Not Publico 20, Lic. Vicente G Pensamiento Maldonado	22,164.95
1231 121200117A5X00300601 0207	Colonia JUAN SABINES GUERRERO del Mpio. de Comitán Chiapas. Mza- 3, Lote- 19, / Intrumento publico 1,262 Vol-42, del04/Oct/2006, Not Publico 20, Lic. Vicente G Pensamiento Maldonado	22,164.95
1231 121200117A5X00300601 0208	Colonia JUAN SABINES GUERRERO del Mpio. de Comitán Chiapas. Mza- 4, Lote- 5, / Intrumento publico 1,262 Vol-42, del04/Oct/2006, Not Publico 20, Lic. Vicente G Pensamiento Maldonado	22,164.95
1231 121200117A5X00300601 0209	Colonia JUAN SABINES GUERRERO del Mpio. de Comitán Chiapas. Mza- 4, Lote- 13, / Intrumento publico 1,262 Vol-42, del04/Oct/2006, Not Publico 20, Lic. Vicente G Pensamiento Maldonado	22,164.95
1231 121200117A5X00300601 0210	Colonia JUAN SABINES GUERRERO del Mpio. de Comitán Chiapas. Mza- 4, Lote-17, / Intrumento publico 1,262 Vol-42, del04/Oct/2006, Not Publico 20, Lic. Vicente G Pensamiento Maldonado	22,164.95

**SISTEMA CONTABLE 2024**
**RELACIÓN DE BIENES INMUEBLES QUE COMPONEN SU PATRIMONIO**
**Cuenta Pública al 30 de junio de 2024**

Página 24 de 113

Hora: 01:55:57p. m.

Fecha: 23/07/2024

Código	Descripción del Bien	Valor en Libros
1231 121200117A5X00300601 0211	Colonia JUAN SABINES GUERRERO del Mpio. de Comitán Chiapas. Mza- 5, Lote- 1, / Instrumento público 1,262 Vol-42, del04/Oct/2006, Not Público 20, Lic. Vicente G Pensamiento Maldonado	22,164.95
1231 121200117A5X00300601 0212	Colonia JUAN SABINES GUERRERO del Mpio. de Comitán Chiapas. Mza- 5, Lote- 8, / Instrumento público 1,262 Vol-42, del04/Oct/2006, Not Público 20, Lic. Vicente G Pensamiento Maldonado	22,164.95
1231 121200117A5X00300601 0213	Colonia JUAN SABINES GUERRERO del Mpio. de Comitán Chiapas. Mza- 5, Lote- 10, / Instrumento público 1,262 Vol-42, del04/Oct/2006, Not Público 20, Lic. Vicente G Pensamiento Maldonado	22,164.95
1231 121200117A5X00300601 0214	Colonia JUAN SABINES GUERRERO del Mpio. de Comitán Chiapas. Mza- 5, Lote- 11, / Instrumento público 1,262 Vol-42, del04/Oct/2006, Not Público 20, Lic. Vicente G Pensamiento Maldonado	22,164.95
1231 121200117A5X00300601 0215	Colonia JUAN SABINES GUERRERO del Mpio. de Comitán Chiapas. Mza- 5, Lote- 16, / Instrumento público 1,262 Vol-42, del04/Oct/2006, Not Público 20, Lic. Vicente G Pensamiento Maldonado	22,164.95
1231 121200117A5X00300601 0216	Colonia JUAN SABINES GUERRERO del Mpio. de Comitán Chiapas. Mza- 6, Lote-3, / Instrumento público 1,262 Vol-42, del04/Oct/2006, Not Público 20, Lic. Vicente G Pensamiento Maldonado	22,164.95
1231 121200117A5X00300601 0217	Colonia JUAN SABINES GUERRERO del Mpio. de Comitán Chiapas. Mza- 7, Lote- 3, / Instrumento público 1,262 Vol-42, del04/Oct/2006, Not Público 20, Lic. Vicente G Pensamiento Maldonado	22,164.95
1231 121200117A5X00300601 0218	Colonia JUAN SABINES GUERRERO del Mpio. de Comitán Chiapas. Mza- 7, Lote- 4, / Instrumento público 1,262 Vol-42, del04/Oct/2006, Not Público 20, Lic. Vicente G Pensamiento Maldonado	22,164.95
1231 121200117A5X00300601 0219	Colonia JUAN SABINES GUERRERO del Mpio. de Comitán Chiapas. Mza- 7, Lote- 5, / Instrumento público 1,262 Vol-42, del04/Oct/2006, Not Público 20, Lic. Vicente G Pensamiento Maldonado	22,164.95
1231 121200117A5X00300601 0220	Colonia JUAN SABINES GUERRERO del Mpio. de Comitán Chiapas. Mza- 7, Lote- 8, / Instrumento público 1,262 Vol-42, del04/Oct/2006, Not Público 20, Lic. Vicente G Pensamiento Maldonado	22,164.95
1231 121200117A5X00300601 0221	Colonia JUAN SABINES GUERRERO del Mpio. de Comitán Chiapas. Mza-7, Lote- 15, / Instrumento público 1,262 Vol-42, del04/Oct/2006, Not Público 20, Lic. Vicente G Pensamiento Maldonado	22,164.95
1231 121200117A5X00300601 0222	Colonia JUAN SABINES GUERRERO del Mpio. de Comitán Chiapas. Mza- 8, Lote- 3, / Instrumento público 1,262 Vol-42, del04/Oct/2006, Not Público 20, Lic. Vicente G Pensamiento Maldonado	22,164.95
1231 121200117A5X00300601 0223	Colonia JUAN SABINES GUERRERO del Mpio. de Comitán Chiapas. Mza- 8, Lote- 8, / Instrumento público 1,262 Vol-42, del04/Oct/2006, Not Público 20, Lic. Vicente G Pensamiento Maldonado	22,164.95
1231 121200117A5X00300601 0224	Colonia JUAN SABINES GUERRERO del Mpio. de Comitán Chiapas. Mza-8, Lote- 15, / Instrumento público 1,262 Vol-42, del04/Oct/2006, Not Público 20, Lic. Vicente G Pensamiento Maldonado	22,164.95
1231 121200117A5X00300601 0225	Colonia JUAN SABINES GUERRERO del Mpio. de Comitán Chiapas. Mza- 8, Lote- 17, / Instrumento público 1,262 Vol-42, del04/Oct/2006, Not Público 20, Lic. Vicente G Pensamiento Maldonado	22,164.95
1231 121200117A5X00300601 0226	Colonia JUAN SABINES GUERRERO del Mpio. de Comitán Chiapas. Mza- 9, Lote-5, / Instrumento público 1,262 Vol-42, del04/Oct/2006, Not Público 20, Lic. Vicente G Pensamiento Maldonado	22,164.95
1231 121200117A5X00300601 0227	Colonia JUAN SABINES GUERRERO del Mpio. de Comitán Chiapas. Mza- 9, Lote-6, / Instrumento público 1,262 Vol-42, del04/Oct/2006, Not Público 20, Lic. Vicente G Pensamiento Maldonado	22,164.95

**SISTEMA CONTABLE 2024**  
**RELACIÓN DE BIENES INMUEBLES QUE COMPONEN SU PATRIMONIO**  
**Cuenta Pública al 30 de junio de 2024**

Página 25 de 113

Hora: 01:55:57p. m.

Fecha: 23/07/2024

Código	Descripción del Bien	Valor en Libros
1231 121200117A5X00300601 0228	Colonia JUAN SABINES GUERRERO del Mpio. de Comitán Chiapas. Mza- 9, Lote-7, / Instrumento público 1,262 Vol-42, del04/Oct/2006, Not Público 20, Lic. Vicente G Pensamiento Maldonado	22,164.95
1231 121200117A5X00300601 0229	Colonia JUAN SABINES GUERRERO del Mpio. de Comitán Chiapas. Mza- 9, Lote-8, / Instrumento público 1,262 Vol-42, del04/Oct/2006, Not Público 20, Lic. Vicente G Pensamiento Maldonado	22,164.95
1231 121200117A5X00300601 0230	Colonia JUAN SABINES GUERRERO del Mpio. de Comitán Chiapas. Mza- 9, Lote- 9, / Instrumento público 1,262 Vol-42, del04/Oct/2006, Not Público 20, Lic. Vicente G Pensamiento Maldonado	22,164.95
1231 121200117A5X00300601 0231	Colonia JUAN SABINES GUERRERO del Mpio. de Comitán Chiapas. Mza- 9, Lote- 10, / Instrumento público 1,262 Vol-42, del04/Oct/2006, Not Público 20, Lic. Vicente G Pensamiento Maldonado	22,164.95
1231 121200117A5X00300601 0232	Colonia JUAN SABINES GUERRERO del Mpio. de Comitán Chiapas. Mza- 9, Lote- 11, / Instrumento público 1,262 Vol-42, del04/Oct/2006, Not Público 20, Lic. Vicente G Pensamiento Maldonado	22,164.95
1231 121200117A5X00300601 0233	Colonia JUAN SABINES GUERRERO del Mpio. de Comitán Chiapas. Mza- 9, Lote- 12, / Instrumento público 1,262 Vol-42, del04/Oct/2006, Not Público 20, Lic. Vicente G Pensamiento Maldonado	22,164.95
1231 121200117A5X00300601 0234	Colonia JUAN SABINES GUERRERO del Mpio. de Comitán Chiapas. Mza- 10, Lote- 1, / Instrumento público 1,262 Vol-42, del04/Oct/2006, Not Público 20, Lic. Vicente G Pensamiento Maldonado	22,164.95
1231 121200117A5X00300601 0235	Colonia JUAN SABINES GUERRERO del Mpio. de Comitán Chiapas. Mza- 10, Lote- 10, / Instrumento público 1,262 Vol-42, del04/Oct/2006, Not Público 20, Lic. Vicente G Pensamiento Maldonado	22,164.95
1231 121200117A5X00300601 0236	Colonia JUAN SABINES GUERRERO del Mpio. de Comitán Chiapas. Mza- 10, Lote- 16, / Instrumento público 1,262 Vol-42, del04/Oct/2006, Not Público 20, Lic. Vicente G Pensamiento Maldonado	22,164.95
1231 121200117A5X00300601 0237	Colonia JUAN SABINES GUERRERO del Mpio. de Comitán Chiapas. Mza- 10, Lote- 17, / Instrumento público 1,262 Vol-42, del04/Oct/2006, Not Público 20, Lic. Vicente G Pensamiento Maldonado	22,164.95
1231 121200117A5X00300601 0238	Colonia JUAN SABINES GUERRERO del Mpio. de Comitán Chiapas. Mza- 11, Lote- 1, / Instrumento público 1,262 Vol-42, del04/Oct/2006, Not Público 20, Lic. Vicente G Pensamiento Maldonado	22,164.95
1231 121200117A5X00300601 0239	Colonia JUAN SABINES GUERRERO del Mpio. de Comitán Chiapas. Mza- 11, Lote- 2, / Instrumento público 1,262 Vol-42, del04/Oct/2006, Not Público 20, Lic. Vicente G Pensamiento Maldonado	22,164.95
1231 121200117A5X00300601 0240	Colonia JUAN SABINES GUERRERO del Mpio. de Comitán Chiapas. Mza- 11, Lote- 3, / Instrumento público 1,262 Vol-42, del04/Oct/2006, Not Público 20, Lic. Vicente G Pensamiento Maldonado	22,164.95
1231 121200117A5X00300601 0301	Colonia EL CARMEN CINTULAR del Mpio. de Frontera Hidalgo Chiapas. Mza- 1, Lote- 1, / Instrumento público 2,415, Vol-113, del 06/Sept/2006, Not Público 24 Lic. Norberto A de Gyves Cordova	17,777.78
1231 121200117A5X00300601 0302	Colonia EL CARMEN CINTULAR del Mpio. de Frontera Hidalgo Chiapas. Mza- 1, Lote- 2, / Instrumento público 2,415, Vol-113, del 06/Sept/2006, Not Público 24 Lic. Norberto A de Gyves Cordova	17,777.78
1231 121200117A5X00300601 0303	Colonia EL CARMEN CINTULAR del Mpio. de Frontera Hidalgo Chiapas. Mza- 1, Lote- 3, / Instrumento público 2,415, Vol-113, del 06/Sept/2006, Not Público 24 Lic. Norberto A de Gyves Cordova	17,777.78
1231 121200117A5X00300601 0304	Colonia EL CARMEN CINTULAR del Mpio. de Frontera Hidalgo Chiapas. Mza- 1, Lote- 4, / Instrumento público 2,415, Vol-113, del 06/Sept/2006, Not Público 24 Lic. Norberto A de Gyves Cordova	17,777.78

**SISTEMA CONTABLE 2024**
**RELACIÓN DE BIENES INMUEBLES QUE COMPONEN SU PATRIMONIO**
**Cuenta Pública al 30 de junio de 2024**

Página 26 de 113

Hora: 01:55:57p. m.

Fecha: 23/07/2024

Código	Descripción del Bien	Valor en Libros
1231 121200117A5X00300601 0305	Colonia EL CARMEN CINTULAR del Mpio. de Frontera Hidalgo Chiapas. Mza-1, Lote- 5, / Instrumento publico 2,415, Vol-113, del 06/Sept/2006, Not Publico 24 Lic. Norberto A de Gyves Cordova	17,777.78
1231 121200117A5X00300601 0306	Colonia EL CARMEN CINTULAR del Mpio. de Frontera Hidalgo Chiapas. Mza-1, Lote- 6, / Instrumento publico 2,415, Vol-113, del 06/Sept/2006, Not Publico 24 Lic. Norberto A de Gyves Cordova	17,777.78
1231 121200117A5X00300601 0307	Colonia EL CARMEN CINTULAR del Mpio. de Frontera Hidalgo Chiapas. Mza-1, Lote- 7, / Instrumento publico 2,415, Vol-113, del 06/Sept/2006, Not Publico 24 Lic. Norberto A de Gyves Cordova	17,777.78
1231 121200117A5X00300601 0308	Colonia EL CARMEN CINTULAR del Mpio. de Frontera Hidalgo Chiapas. Mza-1, Lote- 8, / Instrumento publico 2,415, Vol-113, del 06/Sept/2006, Not Publico 24 Lic. Norberto A de Gyves Cordova	17,777.78
1231 121200117A5X00300601 0309	Colonia EL CARMEN CINTULAR del Mpio. de Frontera Hidalgo Chiapas. Mza-1, Lote- 9, / Instrumento publico 2,415, Vol-113, del 06/Sept/2006, Not Publico 24 Lic. Norberto A de Gyves Cordova	17,777.78
1231 121200117A5X00300601 0310	Colonia EL CARMEN CINTULAR del Mpio. de Frontera Hidalgo Chiapas. Mza-2, Lote- 1, / Instrumento publico 2,415, Vol-113, del 06/Sept/2006, Not Publico 24 Lic. Norberto A de Gyves Cordova	17,777.78
1231 121200117A5X00300601 0311	Colonia EL CARMEN CINTULAR del Mpio. de Frontera Hidalgo Chiapas. Mza-2, Lote-2, / Instrumento publico 2,415, Vol-113, del 06/Sept/2006, Not Publico 24 Lic. Norberto A de Gyves Cordova	17,777.78
1231 121200117A5X00300601 0312	Colonia EL CARMEN CINTULAR del Mpio. de Frontera Hidalgo Chiapas. Mza-2, Lote- 3, / Instrumento publico 2,415, Vol-113, del 06/Sept/2006, Not Publico 24 Lic. Norberto A de Gyves Cordova	17,777.78
1231 121200117A5X00300601 0313	Colonia EL CARMEN CINTULAR del Mpio. de Frontera Hidalgo Chiapas. Mza-2, Lote- 4, / Instrumento publico 2,415, Vol-113, del 06/Sept/2006, Not Publico 24 Lic. Norberto A de Gyves Cordova	17,777.78
1231 121200117A5X00300601 0314	Colonia EL CARMEN CINTULAR del Mpio. de Frontera Hidalgo Chiapas. Mza-2, Lote- 5, / Instrumento publico 2,415, Vol-113, del 06/Sept/2006, Not Publico 24 Lic. Norberto A de Gyves Cordova	17,777.78
1231 121200117A5X00300601 0315	Colonia EL CARMEN CINTULAR del Mpio. de Frontera Hidalgo Chiapas. Mza-2, Lote-6, / Instrumento publico 2,415, Vol-113, del 06/Sept/2006, Not Publico 24 Lic. Norberto A de Gyves Cordova	17,777.78
1231 121200117A5X00300601 0316	Colonia EL CARMEN CINTULAR del Mpio. de Frontera Hidalgo Chiapas. Mza-2, Lote-7, / Instrumento publico 2,415, Vol-113, del 06/Sept/2006, Not Publico 24 Lic. Norberto A de Gyves Cordova	17,777.78
1231 121200117A5X00300601 0317	Colonia EL CARMEN CINTULAR del Mpio. de Frontera Hidalgo Chiapas. Mza-2, Lote- 8, / Instrumento publico 2,415, Vol-113, del 06/Sept/2006, Not Publico 24 Lic. Norberto A de Gyves Cordova	17,777.78
1231 121200117A5X00300601 0318	Colonia EL CARMEN CINTULAR del Mpio. de Frontera Hidalgo Chiapas. Mza-2, Lote-9, / Instrumento publico 2,415, Vol-113, del 06/Sept/2006, Not Publico 24 Lic. Norberto A de Gyves Cordova	17,777.78
1231 121200117A5X00300601 0401	Colonia MOLINO UTRILLA del Mpio. de SCLC Chiapas. Mza-01, Lote-07, / Instrumento publico 27,438, Vol-749, del 09/Marzo/2006, Not Publico 16 Lic. Oscar Gabriel Esquinca Camacho	24,696.43
1231 121200117A5X00300601 0402	Colonia MOLINO UTRILLA del Mpio. de SCLC Chiapas. Mza-01, Lote-17, / Instrumento publico 27,438, Vol-749, del 09/Marzo/2006, Not Publico 16 Lic. Oscar Gabriel Esquinca Camacho	24,696.43
1231 121200117A5X00300601 0403	Colonia MOLINO UTRILLA del Mpio. de SCLC Chiapas. Mza- 01, Lote-20, / Instrumento publico 27,438, Vol-749, del 09/Marzo/2006, Not Publico 16 Lic. Oscar Gabriel Esquinca Camacho	24,696.43

**SISTEMA CONTABLE 2024**  
**RELACIÓN DE BIENES INMUEBLES QUE COMPONEN SU PATRIMONIO**  
**Cuenta Pública al 30 de junio de 2024**

Página 27 de 113

Hora: 01:55:57p. m.

Fecha: 23/07/2024

Código	Descripción del Bien	Valor en Libros
1231 121200117A5X00300601 0404	Colonia MOLINO UTRILLA del Mpio. de SCLC Chiapas. Mza- 01, Lote- 22, / Intrumento publico 27,438, Vol-749, del 09/Marzo/2006, Not Publico 16 Lic. Oscar Gabriel Esquinca Camacho	24,696.43
1231 121200117A5X00300601 0405	Colonia MOLINO UTRILLA del Mpio. de SCLC Chiapas. Mza- 02, Lote- 02, / Intrumento publico 27,438, Vol-749, del 09/Marzo/2006, Not Publico 16 Lic. Oscar Gabriel Esquinca Camacho	24,696.43
1231 121200117A5X00300601 0406	Colonia MOLINO UTRILLA del Mpio. de SCLC Chiapas. Mza- 02, Lote- 06, / Intrumento publico 27,438, Vol-749, del 09/Marzo/2006, Not Publico 16 Lic. Oscar Gabriel Esquinca Camacho	24,696.43
1231 121200117A5X00300601 0407	Colonia MOLINO UTRILLA del Mpio. de SCLC Chiapas. Mza- 02, Lote- 08, / Intrumento publico 27,438, Vol-749, del 09/Marzo/2006, Not Publico 16 Lic. Oscar Gabriel Esquinca Camacho	24,696.43
1231 121200117A5X00300601 0408	Colonia MOLINO UTRILLA del Mpio. de SCLC Chiapas. Mza- 02, Lote- 11, / Intrumento publico 27,438, Vol-749, del 09/Marzo/2006, Not Publico 16 Lic. Oscar Gabriel Esquinca Camacho	24,696.43
1231 121200117A5X00300601 0409	Colonia MOLINO UTRILLA del Mpio. de SCLC Chiapas. Mza-02, Lote- 12, / Intrumento publico 27,438, Vol-749, del 09/Marzo/2006, Not Publico 16 Lic. Oscar Gabriel Esquinca Camacho	24,696.43
1231 121200117A5X00300601 0410	Colonia MOLINO UTRILLA del Mpio. de SCLC Chiapas. Mza- 02, Lote- 14, / Intrumento publico 27,438, Vol-749, del 09/Marzo/2006, Not Publico 16 Lic. Oscar Gabriel Esquinca Camacho	24,696.43
1231 121200117A5X00300601 0411	Colonia MOLINO UTRILLA del Mpio. de SCLC Chiapas. Mza- 02, Lote- 18, / Intrumento publico 27,438, Vol-749, del 09/Marzo/2006, Not Publico 16 Lic. Oscar Gabriel Esquinca Camacho	24,696.43
1231 121200117A5X00300601 0412	Colonia MOLINO UTRILLA del Mpio. de SCLC Chiapas. Mza- 02, Lote- 20, / Intrumento publico 27,438, Vol-749, del 09/Marzo/2006, Not Publico 16 Lic. Oscar Gabriel Esquinca Camacho	24,696.43
1231 121200117A5X00300601 0413	Colonia MOLINO UTRILLA del Mpio. de SCLC Chiapas. Mza- 02, Lote- 24, / Intrumento publico 27,438, Vol-749, del 09/Marzo/2006, Not Publico 16 Lic. Oscar Gabriel Esquinca Camacho	24,696.43
1231 121200117A5X00300601 0414	Colonia MOLINO UTRILLA del Mpio. de SCLC Chiapas. Mza- 03, Lote- 08, / Intrumento publico 27,438, Vol-749, del 09/Marzo/2006, Not Publico 16 Lic. Oscar Gabriel Esquinca Camacho	24,696.43
1231 121200117A5X00300601 0415	Colonia MOLINO UTRILLA del Mpio. de SCLC Chiapas. Mza- 03, Lote- 09, / Intrumento publico 27,438, Vol-749, del 09/Marzo/2006, Not Publico 16 Lic. Oscar Gabriel Esquinca Camacho	24,696.43
1231 121200117A5X00300601 0416	Colonia MOLINO UTRILLA del Mpio. de SCLC Chiapas. Mza- 03, Lote- 11, / Intrumento publico 27,438, Vol-749, del 09/Marzo/2006, Not Publico 16 Lic. Oscar Gabriel Esquinca Camacho	24,696.43
1231 121200117A5X00300601 0417	Colonia MOLINO UTRILLA del Mpio. de SCLC Chiapas. Mza- 03, Lote- 12, / Intrumento publico 27,438, Vol-749, del 09/Marzo/2006, Not Publico 16 Lic. Oscar Gabriel Esquinca Camacho	24,696.43
1231 121200117A5X00300601 0418	Colonia MOLINO UTRILLA del Mpio. de SCLC Chiapas. Mza- 04, Lote- 02, / Intrumento publico 27,438, Vol-749, del 09/Marzo/2006, Not Publico 16 Lic. Oscar Gabriel Esquinca Camacho	24,696.43
1231 121200117A5X00300601 0419	Colonia MOLINO UTRILLA del Mpio. de SCLC Chiapas. Mza- 04, Lote- 03, / Intrumento publico 27,438, Vol-749, del 09/Marzo/2006, Not Publico 16 Lic. Oscar Gabriel Esquinca Camacho	24,696.43
1231 121200117A5X00300601 0420	Colonia MOLINO UTRILLA del Mpio. de SCLC Chiapas. Mza- 04, Lote- 04, / Intrumento publico 27,438, Vol-749, del 09/Marzo/2006, Not Publico 16 Lic. Oscar Gabriel Esquinca Camacho	24,696.43



**SISTEMA CONTABLE 2024**
**RELACIÓN DE BIENES INMUEBLES QUE COMPONEN SU PATRIMONIO**
**Cuenta Pública al 30 de junio de 2024**

Página 28 de 113

Hora: 01:55:57p. m.

Fecha: 23/07/2024

Código	Descripción del Bien	Valor en Libros
1231 121200117A5X00300601 0421	Colonia MOLINO UTRILLA del Mpio. de SCLC Chiapas. Mza- 04, Lote- 05, / Intrumento publico 27,438, Vol-749, del 09/Marzo/2006, Not Publico 16 Lic. Oscar Gabriel Esquinca Camacho	24,696.43
1231 121200117A5X00300601 0422	Colonia MOLINO UTRILLA del Mpio. de SCLC Chiapas. Mza- 04, Lote- 06, / Intrumento publico 27,438, Vol-749, del 09/Marzo/2006, Not Publico 16 Lic. Oscar Gabriel Esquinca Camacho	24,696.43
1231 121200117A5X00300601 0423	Colonia MOLINO UTRILLA del Mpio. de SCLC Chiapas. Mza- 04, Lote- 07, / Intrumento publico 27,438, Vol-749, del 09/Marzo/2006, Not Publico 16 Lic. Oscar Gabriel Esquinca Camacho	24,696.43
1231 121200117A5X00300601 0424	Colonia MOLINO UTRILLA del Mpio. de SCLC Chiapas. Mza- 04, Lote- 08, / Intrumento publico 27,438, Vol-749, del 09/Marzo/2006, Not Publico 16 Lic. Oscar Gabriel Esquinca Camacho	24,696.43
1231 121200117A5X00300601 0425	Colonia MOLINO UTRILLA del Mpio. de SCLC Chiapas. Mza- 04, Lote- 09, / Intrumento publico 27,438, Vol-749, del 09/Marzo/2006, Not Publico 16 Lic. Oscar Gabriel Esquinca Camacho	24,696.43
1231 121200117A5X00300601 0426	Colonia MOLINO UTRILLA del Mpio. de SCLC Chiapas. Mza- 04, Lote- 10, / Intrumento publico 27,438, Vol-749, del 09/Marzo/2006, Not Publico 16 Lic. Oscar Gabriel Esquinca Camacho	24,696.43
1231 121200117A5X00300601 0427	Colonia MOLINO UTRILLA del Mpio. de SCLC Chiapas. Mza- 05, Lote- 02, / Intrumento publico 27,438, Vol-749, del 09/Marzo/2006, Not Publico 16 Lic. Oscar Gabriel Esquinca Camacho	24,696.43
1231 121200117A5X00300601 0428	Colonia MOLINO UTRILLA del Mpio. de SCLC Chiapas. Mza- 05, Lote- 03, / Intrumento publico 27,438, Vol-749, del 09/Marzo/2006, Not Publico 16 Lic. Oscar Gabriel Esquinca Camacho	24,696.43
1231 121200117A5X00300601 0429	Colonia MOLINO UTRILLA del Mpio. de SCLC Chiapas. Mza- 05, Lote- 04, / Intrumento publico 27,438, Vol-749, del 09/Marzo/2006, Not Publico 16 Lic. Oscar Gabriel Esquinca Camacho	24,696.43
1231 121200117A5X00300601 0430	Colonia MOLINO UTRILLA del Mpio. de SCLC Chiapas. Mza- 06, Lote- 01, / Intrumento publico 27,438, Vol-749, del 09/Marzo/2006, Not Publico 16 Lic. Oscar Gabriel Esquinca Camacho	24,696.43
1231 121200117A5X00300601 0431	Colonia MOLINO UTRILLA del Mpio. de SCLC Chiapas. Mza- 06, Lote- 02, / Intrumento publico 27,438, Vol-749, del 09/Marzo/2006, Not Publico 16 Lic. Oscar Gabriel Esquinca Camacho	24,696.43
1231 121200117A5X00300601 0432	Colonia MOLINO UTRILLA del Mpio. de SCLC Chiapas. Mza- 08, Lote- 02, / Intrumento publico 27,438, Vol-749, del 09/Marzo/2006, Not Publico 16 Lic. Oscar Gabriel Esquinca Camacho	24,696.43
1231 121200117A5X00300601 0433	Colonia MOLINO UTRILLA del Mpio. de SCLC Chiapas. Mza- 08, Lote- 03, / Intrumento publico 27,438, Vol-749, del 09/Marzo/2006, Not Publico 16 Lic. Oscar Gabriel Esquinca Camacho	24,696.43
1231 121200117A5X00300601 0501	Colonia Santa Maria la Rivera, Tapachula Chis, Mza-01, Lote- 02	22,911.68
1231 121200117A5X00300601 0502	Colonia Santa Maria la Rivera, Tapachula Chis, Mza-01, Lote- 03	22,911.68
1231 121200117A5X00300601 0503	Colonia Santa Maria la Rivera, Tapachula Chis, Mza-01, Lote- 05	22,911.68
1231 121200117A5X00300601 0504	Colonia Santa Maria la Rivera, Tapachula Chis, Mza-01, Lote- 06	22,911.68
1231 121200117A5X00300601 0505	Colonia Santa Maria la Rivera, Tapachula Chis, Mza-01, Lote- 07	22,911.68
1231 121200117A5X00300601 0506	Colonia Santa Maria la Rivera, Tapachula Chis, Mza-01, Lote- 08	22,911.68
1231 121200117A5X00300601 0507	Colonia Santa Maria la Rivera, Tapachula Chis, Mza-01, Lote- 12	22,911.68
1231 121200117A5X00300601 0508	Colonia Santa Maria la Rivera, Tapachula Chis, Mza-02, Lote- 02	22,911.68
1231 121200117A5X00300601 0509	Colonia Santa Maria la Rivera, Tapachula Chis, Mza-02, Lote- 03	22,911.68
1231 121200117A5X00300601 0510	Colonia Santa Maria la Rivera, Tapachula Chis, Mza-02, Lote- 05	22,911.68

**SISTEMA CONTABLE 2024**  
**RELACIÓN DE BIENES INMUEBLES QUE COMPONEN SU PATRIMONIO**  
**Cuenta Pública al 30 de junio de 2024**

Código	Descripción del Bien	Valor en Libros
1231 121200117A5X00300601 0511	Colonia Santa Maria la Rivera, Tapachula Chis, Mza-02, Lote- 06	22,911.68
1231 121200117A5X00300601 0512	Colonia Santa Maria la Rivera, Tapachula Chis, Mza-02, Lote- 07	22,911.68
1231 121200117A5X00300601 0513	Colonia Santa Maria la Rivera, Tapachula Chis, Mza-02, Lote- 08	22,911.68
1231 121200117A5X00300601 0514	Colonia Santa Maria la Rivera, Tapachula Chis, Mza-02, Lote- 10	22,911.68
1231 121200117A5X00300601 0515	Colonia Santa Maria la Rivera, Tapachula Chis, Mza-02, Lote- 13	22,911.68
1231 121200117A5X00300601 0516	Colonia Santa Maria la Rivera, Tapachula Chis, Mza-02, Lote- 14	22,911.68
1231 121200117A5X00300601 0517	Colonia Santa Maria la Rivera, Tapachula Chis, Mza-02, Lote- 15	22,911.68
1231 121200117A5X00300601 0518	Colonia Santa Maria la Rivera, Tapachula Chis, Mza-02, Lote- 16	22,911.68
1231 121200117A5X00300601 0519	Colonia Santa Maria la Rivera, Tapachula Chis, Mza-02, Lote- 18	22,911.68
1231 121200117A5X00300601 0520	Colonia Santa Maria la Rivera, Tapachula Chis, Mza-02, Lote- 19	22,911.68
1231 121200117A5X00300601 0521	Colonia Santa Maria la Rivera, Tapachula Chis, Mza-02, Lote- 20	22,911.68
1231 121200117A5X00300601 0522	Colonia Santa Maria la Rivera, Tapachula Chis, Mza-03, Lote- 04	22,911.68
1231 121200117A5X00300601 0523	Colonia Santa Maria la Rivera, Tapachula Chis, Mza-03, Lote- 05	22,911.68
1231 121200117A5X00300601 0524	Colonia Santa Maria la Rivera, Tapachula Chis, Mza-03, Lote- 06	22,911.68
1231 121200117A5X00300601 0525	Colonia Santa Maria la Rivera, Tapachula Chis, Mza-03, Lote- 08	22,911.68
1231 121200117A5X00300601 0526	Colonia Santa Maria la Rivera, Tapachula Chis, Mza-03, Lote- 09	22,911.68
1231 121200117A5X00300601 0527	Colonia Santa Maria la Rivera, Tapachula Chis, Mza-03, Lote- 10	22,911.68
1231 121200117A5X00300601 0528	Colonia Santa Maria la Rivera, Tapachula Chis, Mza-03, Lote- 11	22,911.68
1231 121200117A5X00300601 0529	Colonia Santa Maria la Rivera, Tapachula Chis, Mza-03, Lote- 12	22,911.68
1231 121200117A5X00300601 0530	Colonia Santa Maria la Rivera, Tapachula Chis, Mza-03, Lote- 14	22,911.68
1231 121200117A5X00300601 0531	Colonia Santa Maria la Rivera, Tapachula Chis, Mza-03, Lote- 15	22,911.68
1231 121200117A5X00300601 0532	Colonia Santa Maria la Rivera, Tapachula Chis, Mza-03, Lote- 16	22,911.68
1231 121200117A5X00300601 0533	Colonia Santa Maria la Rivera, Tapachula Chis, Mza-03, Lote- 19	22,911.68
1231 121200117A5X00300601 0534	Colonia Santa Maria la Rivera, Tapachula Chis, Mza-03, Lote- 20	22,911.68
1231 121200117A5X00300601 0535	Colonia Santa Maria la Rivera, Tapachula Chis, Mza-04, Lote- 03	22,911.68
1231 121200117A5X00300601 0536	Colonia Santa Maria la Rivera, Tapachula Chis, Mza-04, Lote- 13	22,911.68
1231 121200117A5X00300601 0537	Colonia Santa Maria la Rivera, Tapachula Chis, Mza-04, Lote- 14	22,911.68
1231 121200117A5X00300601 0538	Colonia Santa Maria la Rivera, Tapachula Chis, Mza-04, Lote- 15	22,911.68
1231 121200117A5X00300601 0539	Colonia Santa Maria la Rivera, Tapachula Chis, Mza-04, Lote- 16	22,911.68
1231 121200117A5X00300601 0540	Colonia Santa Maria la Rivera, Tapachula Chis, Mza-04, Lote- 17	22,911.68
1231 121200117A5X00300601 0541	Colonia Santa Maria la Rivera, Tapachula Chis, Mza-04, Lote- 18	22,911.68
1231 121200117A5X00300601 0542	Colonia Santa Maria la Rivera, Tapachula Chis, Mza-05, Lote- 02	22,911.68
1231 121200117A5X00300601 0543	Colonia Santa Maria la Rivera, Tapachula Chis, Mza-05, Lote- 04	22,911.68
1231 121200117A5X00300601 0544	Colonia Santa Maria la Rivera, Tapachula Chis, Mza-05, Lote- 08	22,911.68
1231 121200117A5X00300601 0545	Colonia Santa Maria la Rivera, Tapachula Chis, Mza-05, Lote- 10	22,911.68
1231 121200117A5X00300601 0546	Colonia Santa Maria la Rivera, Tapachula Chis, Mza-05, Lote- 12	22,911.68
1231 121200117A5X00300601 0547	Colonia Santa Maria la Rivera, Tapachula Chis, Mza-05, Lote- 13	22,911.68
1231 121200117A5X00300601 0548	Colonia Santa Maria la Rivera, Tapachula Chis, Mza-05, Lote- 14	22,911.68
1231 121200117A5X00300601 0549	Colonia Santa Maria la Rivera, Tapachula Chis, Mza-05, Lote- 17	22,911.68
1231 121200117A5X00300601 0550	Colonia Santa Maria la Rivera, Tapachula Chis, Mza-05, Lote- 18	22,911.68
1231 121200117A5X00300601 0551	Colonia Santa Maria la Rivera, Tapachula Chis, Mza-05, Lote- 19	22,911.68
1231 121200117A5X00300601 0552	Colonia Santa Maria la Rivera, Tapachula Chis, Mza-06, Lote- 05	22,911.68

**SISTEMA CONTABLE 2024**  
**RELACIÓN DE BIENES INMUEBLES QUE COMPONEN SU PATRIMONIO**  
**Cuenta Pública al 30 de junio de 2024**

Página 30 de 113

Hora: 01:55:57p. m.

Fecha: 23/07/2024

Código	Descripción del Bien	Valor en Libros
1231 121200117A5X00300601 0553	Colonia Santa Maria la Rivera, Tapachula Chis, Mza-06, Lote- 08	22,911.68
1231 121200117A5X00300601 0554	Colonia Santa Maria la Rivera, Tapachula Chis, Mza-06, Lote- 09	22,911.68
1231 121200117A5X00300601 0555	Colonia Santa Maria la Rivera, Tapachula Chis, Mza-07, Lote- 02	22,911.68
1231 121200117A5X00300601 0556	Colonia Santa Maria la Rivera, Tapachula Chis, Mza-07, Lote- 05	22,911.68
1231 121200117A5X00300601 0557	Colonia Santa Maria la Rivera, Tapachula Chis, Mza-08, Lote- 01	22,911.68
1231 121200117A5X00300601 0558	Colonia Santa Maria la Rivera, Tapachula Chis, Mza-08, Lote- 02	22,911.68
1231 121200117A5X00300601 0559	Colonia Santa Maria la Rivera, Tapachula Chis, Mza-08, Lote- 03	22,911.68
1231 121200117A5X00300601 0560	Colonia Santa Maria la Rivera, Tapachula Chis, Mza-08, Lote- 06	22,911.68
1231 121200117A5X00300601 0561	Colonia Santa Maria la Rivera, Tapachula Chis, Mza-08, Lote- 09	22,911.68
1231 121200117A5X00300601 0562	Colonia Santa Maria la Rivera, Tapachula Chis, Mza-08, Lote- 10	22,911.68
1231 121200117A5X00300601 0563	Colonia Santa Maria la Rivera, Tapachula Chis, Mza-08, Lote- 11	22,911.68
1231 121200117A5X00300601 0564	Colonia Santa Maria la Rivera, Tapachula Chis, Mza-08, Lote- 12	22,911.68
1231 121200117A5X00300601 0565	Colonia Santa Maria la Rivera, Tapachula Chis, Mza-09, Lote- 06	22,911.68
1231 121200117A5X00300601 0566	Colonia Santa Maria la Rivera, Tapachula Chis, Mza-10, Lote- 02	22,911.68
1231 121200117A5X00300601 0567	Colonia Santa Maria la Rivera, Tapachula Chis, Mza-10, Lote- 03	22,911.68
1231 121200117A5X00300601 0568	Colonia Santa Maria la Rivera, Tapachula Chis, Mza-10, Lote- 04	22,911.68
1231 121200117A5X00300601 0569	Colonia Santa Maria la Rivera, Tapachula Chis, Mza-10, Lote- 06	22,911.68
1231 121200117A5X00300601 0570	Colonia Santa Maria la Rivera, Tapachula Chis, Mza-10, Lote- 07	22,911.68
1231 121200117A5X00300601 0571	Colonia Santa Maria la Rivera, Tapachula Chis, Mza-10, Lote- 08	22,911.68
1231 121200117A5X00300601 0572	Colonia Santa Maria la Rivera, Tapachula Chis, Mza-10, Lote- 12	22,911.68
1231 121200117A5X00300601 0573	Colonia Santa Maria la Rivera, Tapachula Chis, Mza-10, Lote- 14	22,911.68
1231 121200117A5X00300601 0574	Colonia Santa Maria la Rivera, Tapachula Chis, Mza-10, Lote- 18	22,911.68
1231 121200117A5X00301001 0001	Fraccionamiento Morelos de Tuxtla Gtz / Mza-4, Lote-5 / Escritura Publica 10052, Libro 167 del 22/11/2010	7,938.90
1231 121200117A5X00301001 0002	Fraccionamiento Morelos de Tuxtla Gtz / Mza-5, Lote-9 / Escritura Publica 10052, Libro 167 del 22/11/2010	7,938.90
1231 121200117A5X00301001 0003	Fraccionamiento Morelos de Tuxtla Gtz / Mza-8, Lote-3 / Escritura Publica 10052, Libro 167 del 22/11/2010	7,938.90
1231 121200117A5X00301001 0004	Fraccionamiento Morelos de Tuxtla Gtz / Mza-8, Lote-4 / Escritura Publica 10052, Libro 167 del 22/11/2010	7,938.90
1231 121200117A5X00301001 0005	Fraccionamiento Morelos de Tuxtla Gtz / Mza-8, Lote-7 / Escritura Publica 10052, Libro 167 del 22/11/2010	7,938.90
1231 121200117A5X00301001 0006	Fraccionamiento Luis Donald Colosio M. de Tuxtla Gtz / Mza-1, Lote-17 / Escritura Publica 10052, Libro 167 del 22/11/2010	5,604.11
1231 121200117A5X00301001 0007	Fraccionamiento Luis Donald Colosio M. de Tuxtla Gtz / Mza-2, Lote-2 / Escritura Publica 10052, Libro 167 del 22/11/2010	5,604.11
1231 121200117A5X00301001 0008	Fraccionamiento Luis Donald Colosio M. de Tuxtla Gtz / Mza-2, Lote-8 / Escritura Publica 10052, Libro 167 del 22/11/2010	5,604.11
1231 121200117A5X00301001 0009	Fraccionamiento Luis Donald Colosio M. de Tuxtla Gtz / Mza-2, Lote-17 / Escritura Publica 10052, Libro 167 del 22/11/2010	5,604.11
1231 121200117A5X00301001 0010	Fraccionamiento Luis Donald Colosio M. de Tuxtla Gtz / Mza-2, Lote-19 / Escritura Publica 10052, Libro 167 del 22/11/2010	5,604.11
1231 121200117A5X00301001 0011	Fraccionamiento Luis Donald Colosio M. de Tuxtla Gtz / Mza-2, Lote-20 / Escritura Publica 10052, Libro 167 del 22/11/2010	5,604.11
1231 121200117A5X00301001 0012	Fraccionamiento Luis Donald Colosio M. de Tuxtla Gtz / Mza-2, Lote-21 / Escritura Publica 10052, Libro 167 del 22/11/2010	5,604.11

**SISTEMA CONTABLE 2024**  
**RELACIÓN DE BIENES INMUEBLES QUE COMPONEN SU PATRIMONIO**  
**Cuenta Pública al 30 de junio de 2024**

Página 31 de 113

Hora: 01:55:57p. m.

Fecha: 23/07/2024

Código	Descripción del Bien	Valor en Libros
1231 121200117A5X00301001 0013	Fraccionamiento Luis Donald Colosio M. de Tuxtla Gtz / Mza-2, Lote-22 / Escritura Publica 10052, Libro 167 del 22/11/2010	5,604.11
1231 121200117A5X00301001 0014	Fraccionamiento Luis Donald Colosio M. de Tuxtla Gtz / Mza-2, Lote-26 / Escritura Publica 10052, Libro 167 del 22/11/2010	5,604.11
1231 121200117A5X00301001 0015	Fraccionamiento Luis Donald Colosio M. de Tuxtla Gtz / Mza-2, Lote-27 / Escritura Publica 10052, Libro 167 del 22/11/2010	5,604.11
1231 121200117A5X00301001 0016	Fraccionamiento Luis Donald Colosio M. de Tuxtla Gtz / Mza-3, Lote-9 / Escritura Publica 10052, Libro 167 del 22/11/2010	5,604.11
1231 121200117A5X00301001 0017	Fraccionamiento Luis Donald Colosio M. de Tuxtla Gtz / Mza-4, Lote-6 / Escritura Publica 10052, Libro 167 del 22/11/2010	5,604.11
1231 121200117A5X00301001 0018	Fraccionamiento Luis Donald Colosio M. de Tuxtla Gtz / Mza-4, Lote-7 / Escritura Publica 10052, Libro 167 del 22/11/2010	5,604.11
1231 121200117A5X00301001 0019	Fraccionamiento Luis Donald Colosio M. de Tuxtla Gtz / Mza-4, Lote-8 / Escritura Publica 10052, Libro 167 del 22/11/2010	5,604.11
1231 121200117A5X00301001 0020	Fraccionamiento Luis Donald Colosio M. de Tuxtla Gtz / Mza-4, Lote-10 / Escritura Publica 10052, Libro 167 del 22/11/2010	5,604.11
1231 121200117A5X00301001 0021	Fraccionamiento Luis Donald Colosio M. de Tuxtla Gtz / Mza-4, Lote-13 / Escritura Publica 10052, Libro 167 del 22/11/2010	5,604.11
1231 121200117A5X00301001 0022	Fraccionamiento Luis Donald Colosio M. de Tuxtla Gtz / Mza-4, Lote-14 / Escritura Publica 10052, Libro 167 del 22/11/2010	5,604.11
1231 121200117A5X00301001 0023	Fraccionamiento Estrella del Oriente de Tuxtla Gtz / Mza-2, Lote-4 / Escritura Publica 10052, Libro 167 del 22/11/2010	15,103.16
1231 121200117A5X00301001 0024	Fraccionamiento 13 de Julio de Tuxtla Gtz / Mza-B, Lote-14 / Escritura Publica 10052, Libro 167 del 22/11/2010	6,396.64
1231 121200117A5X00301001 0025	Fraccionamiento 13 de Julio de Tuxtla Gtz / Mza-B, Lote-16 / Escritura Publica 10052, Libro 167 del 22/11/2010	6,396.64
1231 121200117A5X00301001 0026	Fraccionamiento 13 de Julio de Tuxtla Gtz / Mza-B, Lote-18 / Escritura Publica 10052, Libro 167 del 22/11/2010	6,396.64
1231 121200117A5X00301001 0027	Fraccionamiento 13 de Julio de Tuxtla Gtz / Mza-C, Lote-8 / Escritura Publica 10052, Libro 167 del 22/11/2010	6,396.64
1231 121200117A5X00301001 0028	Fraccionamiento 13 de Julio de Tuxtla Gtz / Mza-C, Lote-10 / Escritura Publica 10052, Libro 167 del 22/11/2010	6,396.64
1231 121200117A5X00301001 0029	Fraccionamiento 13 de Julio de Tuxtla Gtz / Mza-D, Lote-23 / Escritura Publica 10052, Libro 167 del 22/11/2010	6,396.64
1231 121200117A5X00301001 0030	Fraccionamiento 13 de Julio de Tuxtla Gtz / Mza-D, Lote-24 / Escritura Publica 10052, Libro 167 del 22/11/2010	6,396.64
1231 121200117A5X00301001 0031	Fraccionamiento 13 de Julio de Tuxtla Gtz / Mza-E, Lote-12 / Escritura Publica 10052, Libro 167 del 22/11/2010	6,396.64
1231 121200117A5X00301001 0032	Fraccionamiento 13 de Julio de Tuxtla Gtz / Mza-E, Lote-21 / Escritura Publica 10052, Libro 167 del 22/11/2010	6,396.64
1231 121200117A5X00301001 0033	Fraccionamiento 13 de Julio de Tuxtla Gtz / Mza-F, Lote-9 / Escritura Publica 10052, Libro 167 del 22/11/2010	6,396.64
1231 121200117A5X00301001 0034	Fraccionamiento 13 de Julio de Tuxtla Gtz / Mza-G, Lote-5 / Escritura Publica 10052, Libro 167 del 22/11/2010	6,396.64
1231 121200117A5X00301001 0035	Fraccionamiento 13 de Julio de Tuxtla Gtz / Mza-G, Lote-25 / Escritura Publica 10052, Libro 167 del 22/11/2010	6,396.64
1231 121200117A5X00301001 0036	Fraccionamiento 13 de Julio de Tuxtla Gtz / Mza-H, Lote-10 / Escritura Publica 10052, Libro 167 del 22/11/2010	6,396.64
1231 121200117A5X00301001 0037	Fraccionamiento 13 de Julio de Tuxtla Gtz / Mza-H, Lote-11 / Escritura Publica 10052, Libro 167 del 22/11/2010	6,396.64

**SISTEMA CONTABLE 2024**
**RELACIÓN DE BIENES INMUEBLES QUE COMPONEN SU PATRIMONIO**
**Cuenta Pública al 30 de junio de 2024**

Página 32 de 113

Hora: 01:55:57p. m.

Fecha: 23/07/2024

Código	Descripción del Bien	Valor en Libros
1231 121200117A5X00301001 0038	Fraccionamiento LOS CAPULINES II de Tuxtla Gtz / Mza-1, Lote-1 / Escritura Publica 10052, Libro 167 del 22/11/2010	1,528.91
1231 121200117A5X00301001 0039	Fraccionamiento LOS CAPULINES II de Tuxtla Gtz / Mza-1, Lote-2 / Escritura Publica 10052, Libro 167 del 22/11/2010	1,528.91
1231 121200117A5X00301001 0040	Fraccionamiento LOS CAPULINES II de Tuxtla Gtz / Mza-1, Lote-3 / Escritura Publica 10052, Libro 167 del 22/11/2010	1,528.91
1231 121200117A5X00301001 0041	Fraccionamiento LOS CAPULINES II de Tuxtla Gtz / Mza-1, Lote-5 / Escritura Publica 10052, Libro 167 del 22/11/2010	1,528.91
1231 121200117A5X00301001 0042	Fraccionamiento LOS CAPULINES II de Tuxtla Gtz / Mza-1, Lote-9 / Escritura Publica 10052, Libro 167 del 22/11/2010	1,528.91
1231 121200117A5X00301001 0043	Fraccionamiento LOS CAPULINES II de Tuxtla Gtz / Mza-1, Lote-11 / Escritura Publica 10052, Libro 167 del 22/11/2010	1,528.91
1231 121200117A5X00301001 0044	Fraccionamiento LOS CAPULINES II de Tuxtla Gtz / Mza-1, Lote-13 / Escritura Publica 10052, Libro 167 del 22/11/2010	1,528.91
1231 121200117A5X00301001 0045	Fraccionamiento LOS CAPULINES II de Tuxtla Gtz / Mza-1, Lote-14 / Escritura Publica 10052, Libro 167 del 22/11/2010	1,528.91
1231 121200117A5X00301001 0046	Fraccionamiento LOS CAPULINES II de Tuxtla Gtz / Mza-1, Lote-15 / Escritura Publica 10052, Libro 167 del 22/11/2010	1,528.91
1231 121200117A5X00301001 0047	Fraccionamiento LOS CAPULINES II de Tuxtla Gtz / Mza-1, Lote-17 / Escritura Publica 10052, Libro 167 del 22/11/2010	1,528.91
1231 121200117A5X00301001 0048	Fraccionamiento LOS CAPULINES II de Tuxtla Gtz / Mza-1, Lote-21 / Escritura Publica 10052, Libro 167 del 22/11/2010	1,528.91
1231 121200117A5X00301001 0049	Fraccionamiento LOS CAPULINES II de Tuxtla Gtz / Mza-1, Lote-24 / Escritura Publica 10052, Libro 167 del 22/11/2010	1,528.91
1231 121200117A5X00301001 0050	Fraccionamiento LOS CAPULINES II de Tuxtla Gtz / Mza-1, Lote-28 / Escritura Publica 10052, Libro 167 del 22/11/2010	1,528.91
1231 121200117A5X00301001 0051	Fraccionamiento LOS CAPULINES II de Tuxtla Gtz / Mza-1, Lote-30 / Escritura Publica 10052, Libro 167 del 22/11/2010	1,528.91
1231 121200117A5X00301001 0052	Fraccionamiento LOS CAPULINES II de Tuxtla Gtz / Mza-2, Lote-1 / Escritura Publica 10052, Libro 167 del 22/11/2010	1,528.91
1231 121200117A5X00301001 0053	Fraccionamiento LOS CAPULINES II de Tuxtla Gtz / Mza-2, Lote-2 / Escritura Publica 10052, Libro 167 del 22/11/2010	1,528.91
1231 121200117A5X00301001 0054	Fraccionamiento LOS CAPULINES II de Tuxtla Gtz / Mza-2, Lote-8 / Escritura Publica 10052, Libro 167 del 22/11/2010	1,528.91
1231 121200117A5X00301001 0055	Fraccionamiento LOS CAPULINES II de Tuxtla Gtz / Mza-2, Lote-9 / Escritura Publica 10052, Libro 167 del 22/11/2010	1,528.91
1231 121200117A5X00301001 0056	Fraccionamiento LOS CAPULINES II de Tuxtla Gtz / Mza-2, Lote-10 / Escritura Publica 10052, Libro 167 del 22/11/2010	1,528.91
1231 121200117A5X00301001 0057	Fraccionamiento LOS CAPULINES II de Tuxtla Gtz / Mza-2, Lote-11 / Escritura Publica 10052, Libro 167 del 22/11/2010	1,528.91
1231 121200117A5X00301001 0058	Fraccionamiento LOS CAPULINES II de Tuxtla Gtz / Mza-2, Lote-12 / Escritura Publica 10052, Libro 167 del 22/11/2010	1,528.91
1231 121200117A5X00301001 0059	Fraccionamiento LOS CAPULINES II de Tuxtla Gtz / Mza-2, Lote-14 / Escritura Publica 10052, Libro 167 del 22/11/2010	1,528.91
1231 121200117A5X00301001 0060	Fraccionamiento LOS CAPULINES II de Tuxtla Gtz / Mza-2, Lote-16 / Escritura Publica 10052, Libro 167 del 22/11/2010	1,528.91
1231 121200117A5X00301001 0061	Fraccionamiento LOS CAPULINES II de Tuxtla Gtz / Mza-2, Lote-17 / Escritura Publica 10052, Libro 167 del 22/11/2010	1,528.91
1231 121200117A5X00301001 0062	Fraccionamiento LOS CAPULINES II de Tuxtla Gtz / Mza-2, Lote-18 / Escritura Publica 10052, Libro 167 del 22/11/2010	1,528.91

**SISTEMA CONTABLE 2024**
**RELACIÓN DE BIENES INMUEBLES QUE COMPONEN SU PATRIMONIO**
**Cuenta Pública al 30 de junio de 2024**

Página 33 de 113

Hora: 01:55:57p. m.

Fecha: 23/07/2024

Código	Descripción del Bien	Valor en Libros
1231 121200117A5X00301001 0063	Fraccionamiento LOS CAPULINES II de Tuxtla Gtz / Mza-2, Lote-19 / Escritura Publica 10052, Libro 167 del 22/11/2010	1,528.91
1231 121200117A5X00301001 0064	Fraccionamiento LOS CAPULINES II de Tuxtla Gtz / Mza-2, Lote-21 / Escritura Publica 10052, Libro 167 del 22/11/2010	1,528.91
1231 121200117A5X00301001 0065	Fraccionamiento LOS CAPULINES II de Tuxtla Gtz / Mza-2, Lote-22/ Escritura Publica 10052, Libro 167 del 22/11/2010	1,528.91
1231 121200117A5X00301001 0066	Fraccionamiento LOS CAPULINES II de Tuxtla Gtz / Mza-3, Lote-1 / Escritura Publica 10052, Libro 167 del 22/11/2010	1,528.91
1231 121200117A5X00301001 0067	Fraccionamiento LOS CAPULINES II de Tuxtla Gtz / Mza-3, Lote-2 / Escritura Publica 10052, Libro 167 del 22/11/2010	1,528.91
1231 121200117A5X00301001 0068	Fraccionamiento LOS CAPULINES II de Tuxtla Gtz / Mza-3, Lote-4 / Escritura Publica 10052, Libro 167 del 22/11/2010	1,528.91
1231 121200117A5X00301001 0069	Fraccionamiento LOS CAPULINES II de Tuxtla Gtz / Mza-3, Lote-6 / Escritura Publica 10052, Libro 167 del 22/11/2010	1,528.91
1231 121200117A5X00301001 0070	Fraccionamiento LOS CAPULINES II de Tuxtla Gtz / Mza-3, Lote-7 / Escritura Publica 10052, Libro 167 del 22/11/2010	1,528.91
1231 121200117A5X00301001 0071	Fraccionamiento LOS CAPULINES II de Tuxtla Gtz / Mza-3, Lote-10 / Escritura Publica 10052, Libro 167 del 22/11/2010	1,528.91
1231 121200117A5X00301001 0072	Fraccionamiento LOS CAPULINES II de Tuxtla Gtz / Mza-3, Lote-11 / Escritura Publica 10052, Libro 167 del 22/11/2010	1,528.91
1231 121200117A5X00301001 0073	Fraccionamiento LOS CAPULINES II de Tuxtla Gtz / Mza-3, Lote-12 / Escritura Publica 10052, Libro 167 del 22/11/2010	1,528.91
1231 121200117A5X00301001 0074	Fraccionamiento LOS CAPULINES II de Tuxtla Gtz / Mza-3, Lote-15 / Escritura Publica 10052, Libro 167 del 22/11/2010	1,528.91
1231 121200117A5X00301001 0075	Fraccionamiento LOS CAPULINES II de Tuxtla Gtz / Mza-3, Lote-18 / Escritura Publica 10052, Libro 167 del 22/11/2010	1,528.91
1231 121200117A5X00301001 0076	Fraccionamiento LOS CAPULINES II de Tuxtla Gtz / Mza-3, Lote-19 / Escritura Publica 10052, Libro 167 del 22/11/2010	1,528.91
1231 121200117A5X00301001 0077	Fraccionamiento LOS CAPULINES II de Tuxtla Gtz / Mza-3, Lote-21 / Escritura Publica 10052, Libro 167 del 22/11/2010	1,528.91
1231 121200117A5X00301001 0078	Fraccionamiento LOS CAPULINES II de Tuxtla Gtz / Mza-3, Lote-22/ Escritura Publica 10052, Libro 167 del 22/11/2010	1,528.91
1231 121200117A5X00301001 0079	Fraccionamiento LOS CAPULINES II de Tuxtla Gtz / Mza-3, Lote-24 / Escritura Publica 10052, Libro 167 del 22/11/2010	1,528.91
1231 121200117A5X00301001 0080	Fraccionamiento LOS CAPULINES II de Tuxtla Gtz / Mza-3, Lote-25 / Escritura Publica 10052, Libro 167 del 22/11/2010	1,528.91
1231 121200117A5X00301001 0081	Fraccionamiento LOS CAPULINES II de Tuxtla Gtz / Mza-3, Lote-27 / Escritura Publica 10052, Libro 167 del 22/11/2010	1,528.91
1231 121200117A5X00301001 0082	Fraccionamiento LOS CAPULINES II de Tuxtla Gtz / Mza-4, Lote-2 / Escritura Publica 10052, Libro 167 del 22/11/2010	1,528.91
1231 121200117A5X00301001 0083	Fraccionamiento LOS CAPULINES II de Tuxtla Gtz / Mza-4, Lote-3 / Escritura Publica 10052, Libro 167 del 22/11/2010	1,528.91
1231 121200117A5X00301001 0084	Fraccionamiento LOS CAPULINES II de Tuxtla Gtz / Mza-4, Lote-7 / Escritura Publica 10052, Libro 167 del 22/11/2010	1,528.91
1231 121200117A5X00301001 0085	Fraccionamiento LOS CAPULINES II de Tuxtla Gtz / Mza-4, Lote-9 / Escritura Publica 10052, Libro 167 del 22/11/2010	1,528.91
1231 121200117A5X00301001 0086	Fraccionamiento LOS CAPULINES II de Tuxtla Gtz / Mza-4, Lote-10 / Escritura Publica 10052, Libro 167 del 22/11/2010	1,528.91
1231 121200117A5X00301001 0087	Fraccionamiento LOS CAPULINES II de Tuxtla Gtz / Mza-4, Lote-13 / Escritura Publica 10052, Libro 167 del 22/11/2010	1,528.91

**SISTEMA CONTABLE 2024**
**RELACIÓN DE BIENES INMUEBLES QUE COMPONEN SU PATRIMONIO**
**Cuenta Pública al 30 de junio de 2024**

Página 34 de 113

Hora: 01:55:57p. m.

Fecha: 23/07/2024

Código	Descripción del Bien	Valor en Libros
1231 121200117A5X00301001 0088	Fraccionamiento LOS CAPULINES II de Tuxtla Gtz / Mza-4, Lote-16 / Escritura Publica 10052, Libro 167 del 22/11/2010	1,528.91
1231 121200117A5X00301001 0089	Fraccionamiento LOS CAPULINES II de Tuxtla Gtz / Mza-4, Lote-17 / Escritura Publica 10052, Libro 167 del 22/11/2010	1,528.91
1231 121200117A5X00301001 0090	Fraccionamiento LOS CAPULINES II de Tuxtla Gtz / Mza-4, Lote-18 / Escritura Publica 10052, Libro 167 del 22/11/2010	1,528.91
1231 121200117A5X00301001 0091	Fraccionamiento LOS CAPULINES II de Tuxtla Gtz / Mza-4, Lote-21 / Escritura Publica 10052, Libro 167 del 22/11/2010	1,528.91
1231 121200117A5X00301001 0092	Fraccionamiento LOS CAPULINES II de Tuxtla Gtz / Mza-4, Lote-24 / Escritura Publica 10052, Libro 167 del 22/11/2010	1,528.91
1231 121200117A5X00301001 0093	Fraccionamiento LOS CAPULINES II de Tuxtla Gtz / Mza-4, Lote-25 / Escritura Publica 10052, Libro 167 del 22/11/2010	1,528.91
1231 121200117A5X00301001 0094	Fraccionamiento LOS CAPULINES II de Tuxtla Gtz / Mza-4, Lote-26 / Escritura Publica 10052, Libro 167 del 22/11/2010	1,528.91
1231 121200117A5X00301001 0095	Fraccionamiento LOS CAPULINES II de Tuxtla Gtz / Mza-5, Lote-1 / Escritura Publica 10052, Libro 167 del 22/11/2010	1,528.91
1231 121200117A5X00301001 0096	Fraccionamiento LOS CAPULINES II de Tuxtla Gtz / Mza-5, Lote-5 / Escritura Publica 10052, Libro 167 del 22/11/2010	1,528.91
1231 121200117A5X00301001 0097	Fraccionamiento LOS CAPULINES II de Tuxtla Gtz / Mza-5, Lote-9 / Escritura Publica 10052, Libro 167 del 22/11/2010	1,528.91
1231 121200117A5X00301001 0098	Fraccionamiento LOS CAPULINES II de Tuxtla Gtz / Mza-5, Lote-17 / Escritura Publica 10052, Libro 167 del 22/11/2010	1,528.91
1231 121200117A5X00301001 0099	Fraccionamiento LOS CAPULINES II de Tuxtla Gtz / Mza-5, Lote-18 / Escritura Publica 10052, Libro 167 del 22/11/2010	1,528.91
1231 121200117A5X00301001 0100	Fraccionamiento LOS CAPULINES II de Tuxtla Gtz / Mza-6, Lote-6 / Escritura Publica 10052, Libro 167 del 22/11/2010	1,528.91
1231 121200117A5X00301001 0101	Fraccionamiento LOS CAPULINES II de Tuxtla Gtz / Mza-6, Lote-9 / Escritura Publica 10052, Libro 167 del 22/11/2010	1,528.91
1231 121200117A5X00301001 0102	Fraccionamiento LOS CAPULINES II de Tuxtla Gtz / Mza-6, Lote-11 / Escritura Publica 10052, Libro 167 del 22/11/2010	1,528.91
1231 121200117A5X00301001 0103	Fraccionamiento LOS CAPULINES II de Tuxtla Gtz / Mza-6, Lote-19 / Escritura Publica 10052, Libro 167 del 22/11/2010	1,528.91
1231 121200117A5X00301001 0104	Fraccionamiento LOS CAPULINES II de Tuxtla Gtz / Mza-6, Lote-21 / Escritura Publica 10052, Libro 167 del 22/11/2010	1,528.91
1231 121200117A5X00301001 0105	Fraccionamiento LOS CAPULINES II de Tuxtla Gtz / Mza-7, Lote-2 / Escritura Publica 10052, Libro 167 del 22/11/2010	1,528.91
1231 121200117A5X00301001 0106	Fraccionamiento LOS CAPULINES II de Tuxtla Gtz / Mza-7, Lote-5 / Escritura Publica 10052, Libro 167 del 22/11/2010	1,528.91
1231 121200117A5X00301001 0107	Fraccionamiento LOS CAPULINES II de Tuxtla Gtz / Mza-7, Lote-7 / Escritura Publica 10052, Libro 167 del 22/11/2010	1,528.91
1231 121200117A5X00301001 0108	Fraccionamiento LOS CAPULINES II de Tuxtla Gtz / Mza-7, Lote-9 / Escritura Publica 10052, Libro 167 del 22/11/2010	1,528.91
1231 121200117A5X00301001 0109	Fraccionamiento LOS CAPULINES II de Tuxtla Gtz / Mza-7, Lote-10 / Escritura Publica 10052, Libro 167 del 22/11/2010	1,528.91
1231 121200117A5X00301001 0110	Fraccionamiento LOS CAPULINES II de Tuxtla Gtz / Mza-7, Lote-13 / Escritura Publica 10052, Libro 167 del 22/11/2010	1,528.91
1231 121200117A5X00301001 0111	Fraccionamiento LOS CAPULINES II de Tuxtla Gtz / Mza-7, Lote-14 / Escritura Publica 10052, Libro 167 del 22/11/2010	1,528.91
1231 121200117A5X00301001 0112	Fraccionamiento LOS CAPULINES II de Tuxtla Gtz / Mza-8, Lote-2 / Escritura Publica 10052, Libro 167 del 22/11/2010	1,528.91

**SISTEMA CONTABLE 2024**
**RELACIÓN DE BIENES INMUEBLES QUE COMPONEN SU PATRIMONIO**
**Cuenta Pública al 30 de junio de 2024**

Página 35 de 113

Hora: 01:55:57p. m.

Fecha: 23/07/2024

Código	Descripción del Bien	Valor en Libros
1231 121200117A5X00301001 0113	Fraccionamiento LOS CAPULINES II de Tuxtla Gtz / Mza-8, Lote-3 / Escritura Publica 10052, Libro 167 del 22/11/2010	1,528.91
1231 121200117A5X00301001 0114	Fraccionamiento LOS CAPULINES II de Tuxtla Gtz / Mza-8, Lote-4 / Escritura Publica 10052, Libro 167 del 22/11/2010	1,528.91
1231 121200117A5X00301001 0115	Fraccionamiento LOS CAPULINES II de Tuxtla Gtz / Mza-8, Lote-7 / Escritura Publica 10052, Libro 167 del 22/11/2010	1,528.91
1231 121200117A5X00301001 0116	Fraccionamiento LOS CAPULINES II de Tuxtla Gtz / Mza-8, Lote-8 / Escritura Publica 10052, Libro 167 del 22/11/2010	1,528.91
1231 121200117A5X00301001 0117	Fraccionamiento LOS CAPULINES II de Tuxtla Gtz / Mza-8, Lote-13 / Escritura Publica 10052, Libro 167 del 22/11/2010	1,528.91
1231 121200117A5X00301001 0118	Fraccionamiento LOS CAPULINES II de Tuxtla Gtz / Mza-8, Lote-15 / Escritura Publica 10052, Libro 167 del 22/11/2010	1,528.91
1231 121200117A5X00301001 0119	Fraccionamiento LOS CAPULINES II de Tuxtla Gtz / Mza-9, Lote-3 / Escritura Publica 10052, Libro 167 del 22/11/2010	1,528.91
1231 121200117A5X00301001 0120	Fraccionamiento LOS CAPULINES II de Tuxtla Gtz / Mza-9, Lote-4 / Escritura Publica 10052, Libro 167 del 22/11/2010	1,528.91
1231 121200117A5X00301001 0121	Fraccionamiento LOS CAPULINES II de Tuxtla Gtz / Mza-9, Lote-7 / Escritura Publica 10052, Libro 167 del 22/11/2010	1,528.91
1231 121200117A5X00301001 0122	Fraccionamiento LOS CAPULINES II de Tuxtla Gtz / Mza-9, Lote-8 / Escritura Publica 10052, Libro 167 del 22/11/2010	1,528.91
1231 121200117A5X00301001 0123	Fraccionamiento LOS CAPULINES II de Tuxtla Gtz / Mza-9, Lote-9 / Escritura Publica 10052, Libro 167 del 22/11/2010	1,528.91
1231 121200117A5X00301001 0124	Fraccionamiento LOS CAPULINES II de Tuxtla Gtz / Mza-9, Lote-14 / Escritura Publica 10052, Libro 167 del 22/11/2010	1,528.91
1231 121200117A5X00301001 0125	Fraccionamiento LOS CAPULINES II de Tuxtla Gtz / Mza-10, Lote-1 / Escritura Publica 10052, Libro 167 del 22/11/2010	1,528.91
1231 121200117A5X00301001 0126	Fraccionamiento LOS CAPULINES II de Tuxtla Gtz / Mza-10, Lote-3 / Escritura Publica 10052, Libro 167 del 22/11/2010	1,528.91
1231 121200117A5X00301001 0127	Fraccionamiento LOS CAPULINES II de Tuxtla Gtz / Mza-10, Lote-13 / Escritura Publica 10052, Libro 167 del 22/11/2010	1,528.91
1231 121200117A5X00301001 0128	Fraccionamiento LOS CAPULINES II de Tuxtla Gtz / Mza-10, Lote-14 / Escritura Publica 10052, Libro 167 del 22/11/2010	1,528.91
1231 121200117A5X00301001 0129	Fraccionamiento LOS CAPULINES II de Tuxtla Gtz / Mza-10, Lote-15 / Escritura Publica 10052, Libro 167 del 22/11/2010	1,528.91
1231 121200117A5X00301001 0130	Fraccionamiento LOS CAPULINES II de Tuxtla Gtz / Mza-10, Lote-17 / Escritura Publica 10052, Libro 167 del 22/11/2010	1,528.91
1231 121200117A5X00301001 0131	Fraccionamiento LOS CAPULINES II de Tuxtla Gtz / Mza-10, Lote-18 / Escritura Publica 10052, Libro 167 del 22/11/2010	1,528.91
1231 121200117A5X00301001 0132	Fraccionamiento LOS CAPULINES II de Tuxtla Gtz / Mza-10, Lote-19 / Escritura Publica 10052, Libro 167 del 22/11/2010	1,528.91
1231 121200117A5X00301001 0133	Fraccionamiento LOS CAPULINES II de Tuxtla Gtz / Mza-10, Lote-20 / Escritura Publica 10052, Libro 167 del 22/11/2010	1,528.91
1231 121200117A5X00301001 0134	Fraccionamiento LOS CAPULINES II de Tuxtla Gtz / Mza-11, Lote-3 / Escritura Publica 10052, Libro 167 del 22/11/2010	1,528.91
1231 121200117A5X00301001 0135	Fraccionamiento LOS CAPULINES II de Tuxtla Gtz / Mza-11, Lote-7 / Escritura Publica 10052, Libro 167 del 22/11/2010	1,528.91
1231 121200117A5X00301001 0136	Fraccionamiento LOS CAPULINES II de Tuxtla Gtz / Mza-11, Lote-8 / Escritura Publica 10052, Libro 167 del 22/11/2010	1,528.91
1231 121200117A5X00301001 0137	Fraccionamiento LOS CAPULINES II de Tuxtla Gtz / Mza-11, Lote-10 / Escritura Publica 10052, Libro 167 del 22/11/2010	1,528.91



**SISTEMA CONTABLE 2024**  
**RELACIÓN DE BIENES INMUEBLES QUE COMPONEN SU PATRIMONIO**  
**Cuenta Pública al 30 de junio de 2024**

Página 36 de 113

Hora: 01:55:57p. m.

Fecha: 23/07/2024

Código	Descripción del Bien	Valor en Libros
1231 121200117A5X00301001 0138	Fraccionamiento LOS CAPULINES II de Tuxtla Gtz / Mza-11, Lote-11 / Escritura Publica 10052, Libro 167 del 22/11/2010	1,528.91
1231 121200117A5X00301001 0139	Fraccionamiento LOS CAPULINES II de Tuxtla Gtz / Mza-11, Lote-13 / Escritura Publica 10052, Libro 167 del 22/11/2010	1,528.91
1231 121200117A5X00301001 0140	Fraccionamiento LOS CAPULINES II de Tuxtla Gtz / Mza-13, Lote-2 / Escritura Publica 10052, Libro 167 del 22/11/2010	1,528.91
1231 121200117A5X00301001 0141	Fraccionamiento LOS CAPULINES II de Tuxtla Gtz / Mza-13, Lote-4 / Escritura Publica 10052, Libro 167 del 22/11/2010	1,528.91
1231 121200117A5X00301001 0142	Fraccionamiento LOS CAPULINES II de Tuxtla Gtz / Mza-13, Lote-6 / Escritura Publica 10052, Libro 167 del 22/11/2010	1,528.91
1231 121200117A5X00301001 0143	Fraccionamiento LOS CAPULINES II de Tuxtla Gtz / Mza-13, Lote-7 / Escritura Publica 10052, Libro 167 del 22/11/2010	1,528.91
1231 121200117A5X00301001 0144	Fraccionamiento LOS CAPULINES II de Tuxtla Gtz / Mza-13, Lote-11 / Escritura Publica 10052, Libro 167 del 22/11/2010	1,528.91
1231 121200117A5X00301001 0145	Fraccionamiento LOS CAPULINES II de Tuxtla Gtz / Mza-13, Lote-12 / Escritura Publica 10052, Libro 167 del 22/11/2010	1,528.91
1231 121200117A5X00301001 0146	Fraccionamiento LOS CAPULINES II de Tuxtla Gtz / Mza-13, Lote-14 / Escritura Publica 10052, Libro 167 del 22/11/2010	1,528.91
1231 121200117A5X00301001 0147	Fraccionamiento LOS CAPULINES II de Tuxtla Gtz / Mza-13, Lote-16 / Escritura Publica 10052, Libro 167 del 22/11/2010	1,528.91
1231 121200117A5X00301001 0148	Fraccionamiento LOS CAPULINES II de Tuxtla Gtz / Mza-13, Lote-22 / Escritura Publica 10052, Libro 167 del 22/11/2010	1,528.91
1231 121200117A5X00301001 0149	Fraccionamiento LOS CAPULINES II de Tuxtla Gtz / Mza-13, Lote-25 / Escritura Publica 10052, Libro 167 del 22/11/2010	1,528.91
1231 121200117A5X00301001 0150	Fraccionamiento LOS CAPULINES II de Tuxtla Gtz / Mza-13, Lote-28 / Escritura Publica 10052, Libro 167 del 22/11/2010	1,528.91
1231 121200117A5X00301001 0151	Fraccionamiento LOS CAPULINES II de Tuxtla Gtz / Mza-13, Lote-29 / Escritura Publica 10052, Libro 167 del 22/11/2010	1,528.91
1231 121200117A5X00301001 0152	Fraccionamiento LOS CAPULINES II de Tuxtla Gtz / Mza-13, Lote-30 / Escritura Publica 10052, Libro 167 del 22/11/2010	1,528.91
1231 121200117A5X00301001 0153	Fraccionamiento LOS CAPULINES II de Tuxtla Gtz / Mza-Ñ, Lote-9 / Escritura Publica 10052, Libro 167 del 22/11/2010	1,528.91
1231 121200117A5X00301001 0154	Fraccionamiento LOS CAPULINES II de Tuxtla Gtz / Mza-Ñ, Lote-10 / Escritura Publica 10052, Libro 167 del 22/11/2010	1,528.91
1231 121200117A5X00301001 0155	Fraccionamiento LOS CAPULINES II de Tuxtla Gtz / Mza-Ñ, Lote-11 / Escritura Publica 10052, Libro 167 del 22/11/2010	1,528.91
1231 121200117A5X00301001 0156	Fraccionamiento LOS CAPULINES II de Tuxtla Gtz / Mza-O, Lote-11 / Escritura Publica 10052, Libro 167 del 22/11/2010	1,528.91
1231 121200117A5X00301001 0157	Fraccionamiento LOS CAPULINES II de Tuxtla Gtz / Mza-O, Lote-12 / Escritura Publica 10052, Libro 167 del 22/11/2010	1,528.91
1231 121200117A5X00301001 0158	Fraccionamiento LOS CAPULINES II de Tuxtla Gtz / Mza-P, Lote-11 / Escritura Publica 10052, Libro 167 del 22/11/2010	1,528.91
1231 121200117A5X00301001 0159	Fraccionamiento LOS CAPULINES II de Tuxtla Gtz / Mza-P, Lote-12 / Escritura Publica 10052, Libro 167 del 22/11/2010	1,528.91
1231 121200117A5X00301001 0160	Fraccionamiento LOS CAPULINES II de Tuxtla Gtz / Mza-Q, Lote-9 / Escritura Publica 10052, Libro 167 del 22/11/2010	1,528.91
1231 121200117A5X00301001 0161	Fraccionamiento LOS CAPULINES II de Tuxtla Gtz / Mza-T, Lote-10 / Escritura Publica 10052, Libro 167 del 22/11/2010	1,528.91
1231 121200117A5X00301001 0162	Fraccionamiento LOS CAPULINES II de Tuxtla Gtz / Mza-T, Lote-11 / Escritura Publica 10052, Libro 167 del 22/11/2010	1,528.91

**SISTEMA CONTABLE 2024**
**RELACIÓN DE BIENES INMUEBLES QUE COMPONEN SU PATRIMONIO**
**Cuenta Pública al 30 de junio de 2024**

Página 37 de 113

Hora: 01:55:57p. m.

Fecha: 23/07/2024

Código	Descripción del Bien	Valor en Libros
1231 121200117A5X00301001 0163	Fraccionamiento LOS CAPULINES II de Tuxtla Gtz / Mza-U, Lote-10 / Escritura Publica 10052, Libro 167 del 22/11/2010	1,528.91
1231 121200117A5X00301101 0002	Fraccionamiento El Paraiso I de Tapachula Chis / Mza-3, Lote-3 / Escritura Publica 10305, Libro 172 del 19/05/2011	11,013.00
1231 121200117A5X00301101 0003	Fraccionamiento Loma Linda, de Tapachula Chis / Mza-A, Lote-18 / Escritura Publica 10305, Libro 172 del 19/05/2011	5,480.58
1231 121200117A5X00301101 0004	Fraccionamiento Loma Linda, de Tapachula Chis / Mza-B, Lote-15 / Escritura Publica 10305, Libro 172 del 19/05/2011	5,480.58
1231 121200117A5X00301101 0005	Fraccionamiento Loma Linda, de Tapachula Chis / Mza-D, Lote-2 / Escritura Publica 10305, Libro 172 del 19/05/2011	5,480.58
1231 121200117A5X00301101 0006	Fraccionamiento SAN JUAN DE LOS LAGOS, de Tapachula Chis / Mza-1, Lote-3 / Escritura Publica 10305, Libro 172 del 19/05/2011	2,114.87
1231 121200117A5X00301101 0007	Fraccionamiento SAN JUAN DE LOS LAGOS, de Tapachula Chis / Mza-2, Lote-4 / Escritura Publica 10305, Libro 172 del 19/05/2011	2,114.87
1231 121200117A5X00301101 0008	Fraccionamiento SAN JUAN DE LOS LAGOS, de Tapachula Chis / Mza-3, Lote-6 / Escritura Publica 10305, Libro 172 del 19/05/2011	2,114.87
1231 121200117A5X00301101 0101	Colonia "OCTAVIO PAZ" de Tapachula, Chiapas, Terreno, Mza 01. , Lote 01	5,386.30
1231 121200117A5X00301101 0102	Colonia "OCTAVIO PAZ" de Tapachula, Chiapas, Terreno, Mza 01. , Lote 02	5,386.30
1231 121200117A5X00301101 0103	Colonia "OCTAVIO PAZ" de Tapachula, Chiapas, Terreno, Mza 01. , Lote 03	5,386.30
1231 121200117A5X00301101 0104	Colonia "OCTAVIO PAZ" de Tapachula, Chiapas, Terreno, Mza 01. , Lote 04	5,386.30
1231 121200117A5X00301101 0105	Colonia "OCTAVIO PAZ" de Tapachula, Chiapas, Terreno, Mza 01. , Lote 05	5,386.30
1231 121200117A5X00301101 0106	Colonia "OCTAVIO PAZ" de Tapachula, Chiapas, Terreno, Mza 01. , Lote 06	5,386.30
1231 121200117A5X00301101 0107	Colonia "OCTAVIO PAZ" de Tapachula, Chiapas, Terreno, Mza 01. , Lote 07	5,386.30
1231 121200117A5X00301101 0108	Colonia "OCTAVIO PAZ" de Tapachula, Chiapas, Terreno, Mza 01. , Lote 08	5,386.30
1231 121200117A5X00301101 0109	Colonia "OCTAVIO PAZ" de Tapachula, Chiapas, Terreno, Mza 01. , Lote 09	5,386.30
1231 121200117A5X00301101 0110	Colonia "OCTAVIO PAZ" de Tapachula, Chiapas, Terreno, Mza 01. , Lote 10	5,386.30
1231 121200117A5X00301101 0111	Colonia "OCTAVIO PAZ" de Tapachula, Chiapas, Terreno, Mza 01. , Lote 11	5,386.30
1231 121200117A5X00301101 0112	Colonia "OCTAVIO PAZ" de Tapachula, Chiapas, Terreno, Mza 01. , Lote 12	5,386.30
1231 121200117A5X00301101 0113	Colonia "OCTAVIO PAZ" de Tapachula, Chiapas, Terreno, Mza 01. , Lote 13	5,386.30
1231 121200117A5X00301101 0114	Colonia "OCTAVIO PAZ" de Tapachula, Chiapas, Terreno, Mza 01. , Lote 14	5,386.30
1231 121200117A5X00301101 0115	Colonia "OCTAVIO PAZ" de Tapachula, Chiapas, Terreno, Mza 01. , Lote 15 y 16	5,386.30
1231 121200117A5X00301101 0116	Colonia "OCTAVIO PAZ" de Tapachula, Chiapas, Terreno, Mza 01. , Lote 17	5,386.30
1231 121200117A5X00301101 0117	Colonia "OCTAVIO PAZ" de Tapachula, Chiapas, Terreno, Mza 02, Lote 01	5,386.30
1231 121200117A5X00301101 0118	Colonia "OCTAVIO PAZ" de Tapachula, Chiapas, Terreno, Mza 02, Lote 02	5,386.30
1231 121200117A5X00301101 0119	Colonia "OCTAVIO PAZ" de Tapachula, Chiapas, Terreno, Mza 02, Lote 03	5,386.30
1231 121200117A5X00301101 0120	Colonia "OCTAVIO PAZ" de Tapachula, Chiapas, Terreno, Mza 02, Lote 04	5,386.30
1231 121200117A5X00301101 0121	Colonia "OCTAVIO PAZ" de Tapachula, Chiapas, Terreno, Mza 02, Lote 05	5,386.30
1231 121200117A5X00301101 0122	Colonia "OCTAVIO PAZ" de Tapachula, Chiapas, Terreno, Mza 02, Lote 06	5,386.30
1231 121200117A5X00301101 0123	Colonia "OCTAVIO PAZ" de Tapachula, Chiapas, Terreno, Mza 02, Lote 07	5,386.30
1231 121200117A5X00301101 0124	Colonia "OCTAVIO PAZ" de Tapachula, Chiapas, Terreno, Mza 02, Lote 08	5,386.30
1231 121200117A5X00301101 0125	Colonia "OCTAVIO PAZ" de Tapachula, Chiapas, Terreno, Mza 02, Lote 09	5,386.30
1231 121200117A5X00301101 0126	Colonia "OCTAVIO PAZ" de Tapachula, Chiapas, Terreno, Mza 02, Lote 10	5,386.30
1231 121200117A5X00301101 0127	Colonia "OCTAVIO PAZ" de Tapachula, Chiapas, Terreno, Mza 02, Lote 11	5,386.30
1231 121200117A5X00301101 0128	Colonia "OCTAVIO PAZ" de Tapachula, Chiapas, Terreno, Mza 02, Lote 12	5,386.30
1231 121200117A5X00301101 0129	Colonia "OCTAVIO PAZ" de Tapachula, Chiapas, Terreno, Mza 02, Lote 13	5,386.30

**SISTEMA CONTABLE 2024**  
**RELACIÓN DE BIENES INMUEBLES QUE COMPONEN SU PATRIMONIO**  
**Cuenta Pública al 30 de junio de 2024**

Página 38 de 113

Hora: 01:55:57p. m.

Fecha: 23/07/2024

Código	Descripción del Bien	Valor en Libros
1231 121200117A5X00301101 0130	Colonia "OCTAVIO PAZ" de Tapachula, Chiapas, Terreno, Mza 03, Lote 01	5,386.30
1231 121200117A5X00301101 0131	Colonia "OCTAVIO PAZ" de Tapachula, Chiapas, Terreno, Mza 03, Lote 02	5,386.30
1231 121200117A5X00301101 0132	Colonia "OCTAVIO PAZ" de Tapachula, Chiapas, Terreno, Mza 03, Lote 03	5,386.30
1231 121200117A5X00301101 0133	Colonia "OCTAVIO PAZ" de Tapachula, Chiapas, Terreno, Mza 03, Lote 04	5,386.30
1231 121200117A5X00301101 0134	Colonia "OCTAVIO PAZ" de Tapachula, Chiapas, Terreno, Mza 03, Lote 05	5,386.30
1231 121200117A5X00301101 0135	Colonia "OCTAVIO PAZ" de Tapachula, Chiapas, Terreno, Mza 03, Lote 06	5,386.30
1231 121200117A5X00301101 0136	Colonia "OCTAVIO PAZ" de Tapachula, Chiapas, Terreno, Mza 03, Lote 07	5,386.30
1231 121200117A5X00301101 0137	Colonia "OCTAVIO PAZ" de Tapachula, Chiapas, Terreno, Mza 03, Lote 08	5,386.30
1231 121200117A5X00301101 0138	Colonia "OCTAVIO PAZ" de Tapachula, Chiapas, Terreno, Mza 04, Lote 01	5,386.30
1231 121200117A5X00301101 0139	Colonia "OCTAVIO PAZ" de Tapachula, Chiapas, Terreno, Mza 04, Lote 02	5,386.30
1231 121200117A5X00301101 0140	Colonia "OCTAVIO PAZ" de Tapachula, Chiapas, Terreno, Mza 04, Lote 03	5,386.30
1231 121200117A5X00301101 0141	Colonia "OCTAVIO PAZ" de Tapachula, Chiapas, Terreno, Mza 04, Lote 04	5,386.30
1231 121200117A5X00301101 0142	Colonia "OCTAVIO PAZ" de Tapachula, Chiapas, Terreno, Mza 04, Lote 05	5,386.30
1231 121200117A5X00301101 0143	Colonia "OCTAVIO PAZ" de Tapachula, Chiapas, Terreno, Mza 04, Lote 06	5,386.30
1231 121200117A5X00301101 0144	Colonia "OCTAVIO PAZ" de Tapachula, Chiapas, Terreno, Mza 04, Lote 07	5,386.30
1231 121200117A5X00301101 0145	Colonia "OCTAVIO PAZ" de Tapachula, Chiapas, Terreno, Mza 04, Lote 08	5,386.30
1231 121200117A5X00301101 0146	Colonia "OCTAVIO PAZ" de Tapachula, Chiapas, Terreno, Mza 04, Lote 09	5,386.30
1231 121200117A5X00301101 0147	Colonia "OCTAVIO PAZ" de Tapachula, Chiapas, Terreno, Mza 04, Lote 10	5,386.30
1231 121200117A5X00301101 0148	Colonia "OCTAVIO PAZ" de Tapachula, Chiapas, Terreno, Mza 04, Lote 11	5,386.30
1231 121200117A5X00301101 0149	Colonia "OCTAVIO PAZ" de Tapachula, Chiapas, Terreno, Mza 04, Lote 12	5,386.30
1231 121200117A5X00301101 0150	Colonia "OCTAVIO PAZ" de Tapachula, Chiapas, Terreno, Mza 04, Lote 13	5,386.30
1231 121200117A5X00301101 0151	Colonia "OCTAVIO PAZ" de Tapachula, Chiapas, Terreno, Mza 04, Lote 14	5,386.30
1231 121200117A5X00301101 0152	Colonia "OCTAVIO PAZ" de Tapachula, Chiapas, Terreno, Mza 04, Lote 15	5,386.30
1231 121200117A5X00301101 0153	Colonia "OCTAVIO PAZ" de Tapachula, Chiapas, Terreno, Mza 04, Lote 16	5,386.30
1231 121200117A5X00301101 0154	Colonia "OCTAVIO PAZ" de Tapachula, Chiapas, Terreno, Mza 04, Lote 17	5,386.30
1231 121200117A5X00301101 0155	Colonia "OCTAVIO PAZ" de Tapachula, Chiapas, Terreno, Mza 04, Lote 18	5,386.30
1231 121200117A5X00301101 0156	Colonia "OCTAVIO PAZ" de Tapachula, Chiapas, Terreno, Mza 05, Lote 01	5,386.30
1231 121200117A5X00301101 0157	Colonia "OCTAVIO PAZ" de Tapachula, Chiapas, Terreno, Mza 05, Lote 02	5,386.30
1231 121200117A5X00301101 0158	Colonia "OCTAVIO PAZ" de Tapachula, Chiapas, Terreno, Mza 05, Lote 03	5,386.30
1231 121200117A5X00301101 0159	Colonia "OCTAVIO PAZ" de Tapachula, Chiapas, Terreno, Mza 05, Lote 04	5,386.30
1231 121200117A5X00301101 0160	Colonia "OCTAVIO PAZ" de Tapachula, Chiapas, Terreno, Mza 05, Lote 05	5,386.30
1231 121200117A5X00301101 0161	Colonia "OCTAVIO PAZ" de Tapachula, Chiapas, Terreno, Mza 05, Lote 06	5,386.30
1231 121200117A5X00301101 0162	Colonia "OCTAVIO PAZ" de Tapachula, Chiapas, Terreno, Mza 05, Lote 07	5,386.30
1231 121200117A5X00301101 0163	Colonia "OCTAVIO PAZ" de Tapachula, Chiapas, Terreno, Mza 05, Lote 08	5,386.30
1231 121200117A5X00301101 0164	Colonia "OCTAVIO PAZ" de Tapachula, Chiapas, Terreno, Mza 05, Lote 09	5,386.30
1231 121200117A5X00301101 0165	Colonia "OCTAVIO PAZ" de Tapachula, Chiapas, Terreno, Mza 05, Lote 10	5,386.30
1231 121200117A5X00301101 0166	Colonia "OCTAVIO PAZ" de Tapachula, Chiapas, Terreno, Mza 05, Lote 11	5,386.30
1231 121200117A5X00301101 0167	Colonia "OCTAVIO PAZ" de Tapachula, Chiapas, Terreno, Mza 05, Lote 12	5,386.30
1231 121200117A5X00301101 0168	Colonia "OCTAVIO PAZ" de Tapachula, Chiapas, Terreno, Mza 05, Lote 13	5,386.30
1231 121200117A5X00301101 0169	Colonia "OCTAVIO PAZ" de Tapachula, Chiapas, Terreno, Mza 05, Lote 14	5,386.30
1231 121200117A5X00301101 0170	Colonia "OCTAVIO PAZ" de Tapachula, Chiapas, Terreno, Mza 05, Lote 15	5,386.30
1231 121200117A5X00301101 0171	Colonia "OCTAVIO PAZ" de Tapachula, Chiapas, Terreno, Mza 05, Lote 16	5,386.30

**SISTEMA CONTABLE 2024**  
**RELACIÓN DE BIENES INMUEBLES QUE COMPONEN SU PATRIMONIO**  
**Cuenta Pública al 30 de junio de 2024**

Página 39 de 113

Hora: 01:55:57p. m.

Fecha: 23/07/2024

Código	Descripción del Bien	Valor en Libros
1231 121200117A5X00301101 0172	Colonia "OCTAVIO PAZ" de Tapachula, Chiapas, Terreno, Mza 05, Lote 17	5,386.30
1231 121200117A5X00301101 0173	Colonia "OCTAVIO PAZ" de Tapachula, Chiapas, Terreno, Mza 05, Lote 18	5,386.30
1231 121200117A5X00301101 0174	Colonia "OCTAVIO PAZ" de Tapachula, Chiapas, Terreno, Mza 06, Lote 01	5,386.30
1231 121200117A5X00301101 0175	Colonia "OCTAVIO PAZ" de Tapachula, Chiapas, Terreno, Mza 06, Lote 02	5,386.30
1231 121200117A5X00301101 0176	Colonia "OCTAVIO PAZ" de Tapachula, Chiapas, Terreno, Mza 06, Lote 03	5,386.30
1231 121200117A5X00301101 0177	Colonia "OCTAVIO PAZ" de Tapachula, Chiapas, Terreno, Mza 06, Lote 04	5,386.30
1231 121200117A5X00301101 0178	Colonia "OCTAVIO PAZ" de Tapachula, Chiapas, Terreno, Mza 06, Lote 05	5,386.30
1231 121200117A5X00301101 0179	Colonia "OCTAVIO PAZ" de Tapachula, Chiapas, Terreno, Mza 06, Lote 06	5,386.30
1231 121200117A5X00301101 0180	Colonia "OCTAVIO PAZ" de Tapachula, Chiapas, Terreno, Mza 06, Lote 07	5,386.30
1231 121200117A5X00301101 0181	Colonia "OCTAVIO PAZ" de Tapachula, Chiapas, Terreno, Mza 06, Lote 08	5,386.30
1231 121200117A5X00301101 0182	Colonia "OCTAVIO PAZ" de Tapachula, Chiapas, Terreno, Mza 06, Lote 09	5,386.30
1231 121200117A5X00301101 0183	Colonia "OCTAVIO PAZ" de Tapachula, Chiapas, Terreno, Mza 06, Lote 10	5,386.30
1231 121200117A5X00301101 0184	Colonia "OCTAVIO PAZ" de Tapachula, Chiapas, Terreno, Mza 06, Lote 11	5,386.30
1231 121200117A5X00301101 0185	Colonia "OCTAVIO PAZ" de Tapachula, Chiapas, Terreno, Mza 06, Lote 12	5,386.30
1231 121200117A5X00301101 0186	Colonia "OCTAVIO PAZ" de Tapachula, Chiapas, Terreno, Mza 06, Lote 13	5,386.30
1231 121200117A5X00301101 0187	Colonia "OCTAVIO PAZ" de Tapachula, Chiapas, Terreno, Mza 06, Lote 14	5,386.30
1231 121200117A5X00301101 0188	Colonia "OCTAVIO PAZ" de Tapachula, Chiapas, Terreno, Mza 06, Lote 15	5,386.30
1231 121200117A5X00301101 0189	Colonia "OCTAVIO PAZ" de Tapachula, Chiapas, Terreno, Mza 06, Lote 16	5,386.30
1231 121200117A5X00301101 0190	Colonia "OCTAVIO PAZ" de Tapachula, Chiapas, Terreno, Mza 06, Lote 17	5,386.30
1231 121200117A5X00301101 0191	Colonia "OCTAVIO PAZ" de Tapachula, Chiapas, Terreno, Mza 06, Lote 18	5,386.30
1231 121200117A5X00301101 0192	Colonia "OCTAVIO PAZ" de Tapachula, Chiapas, Terreno, Mza 07, Lote 01	5,386.30
1231 121200117A5X00301101 0193	Colonia "OCTAVIO PAZ" de Tapachula, Chiapas, Terreno, Mza 07, Lote 02	5,386.30
1231 121200117A5X00301101 0194	Colonia "OCTAVIO PAZ" de Tapachula, Chiapas, Terreno, Mza 07, Lote 03	5,386.30
1231 121200117A5X00301101 0195	Colonia "OCTAVIO PAZ" de Tapachula, Chiapas, Terreno, Mza 07, Lote 04	5,386.30
1231 121200117A5X00301101 0196	Colonia "OCTAVIO PAZ" de Tapachula, Chiapas, Terreno, Mza 07, Lote 05	5,386.30
1231 121200117A5X00301101 0197	Colonia "OCTAVIO PAZ" de Tapachula, Chiapas, Terreno, Mza 07, Lote 06	5,386.30
1231 121200117A5X00301101 0198	Colonia "OCTAVIO PAZ" de Tapachula, Chiapas, Terreno, Mza 07, Lote 07	5,386.30
1231 121200117A5X00301101 0199	Colonia "OCTAVIO PAZ" de Tapachula, Chiapas, Terreno, Mza 07, Lote 08	5,386.30
1231 121200117A5X00301101 0200	Colonia "OCTAVIO PAZ" de Tapachula, Chiapas, Terreno, Mza 07, Lote 09	5,386.30
1231 121200117A5X00301101 0201	Colonia "OCTAVIO PAZ" de Tapachula, Chiapas, Terreno, Mza 07, Lote 10	5,386.30
1231 121200117A5X00301101 0202	Colonia "OCTAVIO PAZ" de Tapachula, Chiapas, Terreno, Mza 07, Lote 11	5,386.30
1231 121200117A5X00301101 0203	Colonia "OCTAVIO PAZ" de Tapachula, Chiapas, Terreno, Mza 07, Lote 12	5,386.30
1231 121200117A5X00301101 0204	Colonia "OCTAVIO PAZ" de Tapachula, Chiapas, Terreno, Mza 07, Lote 13	5,386.30
1231 121200117A5X00301101 0205	Colonia "OCTAVIO PAZ" de Tapachula, Chiapas, Terreno, Mza 07, Lote 14	5,386.30
1231 121200117A5X00301101 0206	Colonia "OCTAVIO PAZ" de Tapachula, Chiapas, Terreno, Mza 07, Lote 15	5,386.30
1231 121200117A5X00301101 0207	Colonia "OCTAVIO PAZ" de Tapachula, Chiapas, Terreno, Mza 07, Lote 16	5,386.30
1231 121200117A5X00301101 0208	Colonia "OCTAVIO PAZ" de Tapachula, Chiapas, Terreno, Mza 07, Lote 17	5,386.30
1231 121200117A5X00301101 0209	Colonia "OCTAVIO PAZ" de Tapachula, Chiapas, Terreno, Mza 07, Lote 18	5,386.30
1231 121200117A5X00301101 0210	Colonia "OCTAVIO PAZ" de Tapachula, Chiapas, Terreno, Mza 07, Lote 19	5,386.30
1231 121200117A5X00301101 0211	Colonia "OCTAVIO PAZ" de Tapachula, Chiapas, Terreno, Mza 07, Lote 20	5,386.30
1231 121200117A5X00301101 0212	Colonia "OCTAVIO PAZ" de Tapachula, Chiapas, Terreno, Mza 07, Lote 21	5,386.30
1231 121200117A5X00301101 0213	Colonia "OCTAVIO PAZ" de Tapachula, Chiapas, Terreno, Mza 07, Lote 22	5,386.30

**SISTEMA CONTABLE 2024**  
**RELACIÓN DE BIENES INMUEBLES QUE COMPONEN SU PATRIMONIO**  
**Cuenta Pública al 30 de junio de 2024**

Página 40 de 113

Hora: 01:55:57p. m.

Fecha: 23/07/2024

Código	Descripción del Bien	Valor en Libros
1231 121200117A5X00301101 0214	Colonia "OCTAVIO PAZ" de Tapachula, Chiapas, Terreno, Mza 08, Lote 01	5,386.30
1231 121200117A5X00301101 0215	Colonia "OCTAVIO PAZ" de Tapachula, Chiapas, Terreno, Mza 08, Lote 02	5,386.30
1231 121200117A5X00301101 0216	Colonia "OCTAVIO PAZ" de Tapachula, Chiapas, Terreno, Mza 08, Lote 03	5,386.30
1231 121200117A5X00301101 0217	Colonia "OCTAVIO PAZ" de Tapachula, Chiapas, Terreno, Mza 08, Lote 04	5,386.30
1231 121200117A5X00301101 0218	Colonia "OCTAVIO PAZ" de Tapachula, Chiapas, Terreno, Mza 08, Lote 05	5,386.30
1231 121200117A5X00301101 0219	Colonia "OCTAVIO PAZ" de Tapachula, Chiapas, Terreno, Mza 08, Lote 06	5,386.30
1231 121200117A5X00301101 0220	Colonia "OCTAVIO PAZ" de Tapachula, Chiapas, Terreno, Mza 08, Lote 07	5,386.30
1231 121200117A5X00301101 0221	Colonia "OCTAVIO PAZ" de Tapachula, Chiapas, Terreno, Mza 08, Lote 08	5,386.30
1231 121200117A5X00301101 0222	Colonia "OCTAVIO PAZ" de Tapachula, Chiapas, Terreno, Mza 08, Lote 09	5,386.30
1231 121200117A5X00301101 0223	Colonia "OCTAVIO PAZ" de Tapachula, Chiapas, Terreno, Mza 08, Lote 10	5,386.30
1231 121200117A5X00301101 0224	Colonia "OCTAVIO PAZ" de Tapachula, Chiapas, Terreno, Mza 08, Lote 11	5,386.30
1231 121200117A5X00301101 0225	Colonia "OCTAVIO PAZ" de Tapachula, Chiapas, Terreno, Mza 08, Lote 12	5,386.30
1231 121200117A5X00301101 0226	Colonia "OCTAVIO PAZ" de Tapachula, Chiapas, Terreno, Mza 08, Lote 13	5,386.30
1231 121200117A5X00301101 0227	Colonia "OCTAVIO PAZ" de Tapachula, Chiapas, Terreno, Mza 08, Lote 14	5,386.30
1231 121200117A5X00301101 0228	Colonia "OCTAVIO PAZ" de Tapachula, Chiapas, Terreno, Mza 08, Lote 15	5,386.30
1231 121200117A5X00301101 0229	Colonia "OCTAVIO PAZ" de Tapachula, Chiapas, Terreno, Mza 09, Lote 01	5,386.30
1231 121200117A5X00301101 0230	Colonia "OCTAVIO PAZ" de Tapachula, Chiapas, Terreno, Mza 09, Lote 02	5,386.30
1231 121200117A5X00301101 0231	Colonia "OCTAVIO PAZ" de Tapachula, Chiapas, Terreno, Mza 09, Lote 03	5,386.30
1231 121200117A5X00301101 0232	Colonia "OCTAVIO PAZ" de Tapachula, Chiapas, Terreno, Mza 09, Lote 04	5,386.30
1231 121200117A5X00301101 0233	Colonia "OCTAVIO PAZ" de Tapachula, Chiapas, Terreno, Mza 09, Lote 05	5,386.30
1231 121200117A5X00301101 0234	Colonia "OCTAVIO PAZ" de Tapachula, Chiapas, Terreno, Mza 09, Lote 06	5,386.30
1231 121200117A5X00301101 0235	Colonia "OCTAVIO PAZ" de Tapachula, Chiapas, Terreno, Mza 09, Lote 07	5,386.30
1231 121200117A5X00301101 0236	Colonia "OCTAVIO PAZ" de Tapachula, Chiapas, Terreno, Mza 09, Lote 08	5,386.30
1231 121200117A5X00301101 0237	Colonia "OCTAVIO PAZ" de Tapachula, Chiapas, Terreno, Mza 10. , Lote 01	5,386.30
1231 121200117A5X00301101 0238	Colonia "OCTAVIO PAZ" de Tapachula, Chiapas, Terreno, Mza 11, Lote 1-A	5,386.30
1231 121200117A5X00301101 0239	Colonia "OCTAVIO PAZ" de Tapachula, Chiapas, Terreno, Mza 11, Lote 01	5,386.30
1231 121200117A5X00301101 0240	Colonia "OCTAVIO PAZ" de Tapachula, Chiapas, Terreno, Mza 11, Lote 02	5,386.30
1231 121200117A5X00301101 0241	Colonia "OCTAVIO PAZ" de Tapachula, Chiapas, Terreno, Mza 11, Lote 03	5,386.30
1231 121200117A5X00301101 0242	Colonia "OCTAVIO PAZ" de Tapachula, Chiapas, Terreno, Mza 11, Lote 04	5,386.30
1231 121200117A5X00301101 0243	Colonia "OCTAVIO PAZ" de Tapachula, Chiapas, Terreno, Mza 11, Lote 05	5,386.30
1231 121200117A5X00301101 0244	Colonia "OCTAVIO PAZ" de Tapachula, Chiapas, Terreno, Mza 11, Lote 06	5,386.30
1231 121200117A5X00301101 0245	Colonia "OCTAVIO PAZ" de Tapachula, Chiapas, Terreno, Mza 11, Lote 07	5,386.30
1231 121200117A5X00301101 0246	Colonia "OCTAVIO PAZ" de Tapachula, Chiapas, Terreno, Mza 11, Lote 08	5,386.30
1231 121200117A5X00301101 0247	Colonia "OCTAVIO PAZ" de Tapachula, Chiapas, Terreno, Mza 11, Lote 09	5,386.30
1231 121200117A5X00301101 0248	Colonia "OCTAVIO PAZ" de Tapachula, Chiapas, Terreno, Mza 11, Lote 10	5,386.30
1231 121200117A5X00301101 0249	Colonia "OCTAVIO PAZ" de Tapachula, Chiapas, Terreno, Mza 12, Lote 01	5,386.30
1231 121200117A5X00301101 0250	Colonia "OCTAVIO PAZ" de Tapachula, Chiapas, Terreno, Mza 12, Lote 02	5,386.30
1231 121200117A5X00301101 0251	Colonia "OCTAVIO PAZ" de Tapachula, Chiapas, Terreno, Mza 12, Lote 03	5,386.30
1231 121200117A5X00301101 0252	Colonia "OCTAVIO PAZ" de Tapachula, Chiapas, Terreno, Mza 12, Lote 04	5,386.30
1231 121200117A5X00301101 0253	Colonia "OCTAVIO PAZ" de Tapachula, Chiapas, Terreno, Mza 12, Lote 05	5,386.30
1231 121200117A5X00301101 0254	Colonia "OCTAVIO PAZ" de Tapachula, Chiapas, Terreno, Mza 12, Lote 06	5,386.30
1231 121200117A5X00301101 0255	Colonia "OCTAVIO PAZ" de Tapachula, Chiapas, Terreno, Mza 12, Lote 07	5,386.30

**SISTEMA CONTABLE 2024**  
**RELACIÓN DE BIENES INMUEBLES QUE COMPONEN SU PATRIMONIO**  
**Cuenta Pública al 30 de junio de 2024**

Página 41 de 113

Hora: 01:55:57p. m.

Fecha: 23/07/2024

Código	Descripción del Bien	Valor en Libros
1231 121200117A5X00301101 0256	Colonia "OCTAVIO PAZ" de Tapachula, Chiapas, Terreno, Mza 12, Lote 08-9	5,386.30
1231 121200117A5X00301101 0257	Colonia "OCTAVIO PAZ" de Tapachula, Chiapas, Terreno, Mza 12, Lote 10-11-12	5,386.30
1231 121200117A5X00301101 0258	Colonia "OCTAVIO PAZ" de Tapachula, Chiapas, Terreno, Mza 12, Lote 13	5,386.30
1231 121200117A5X00301101 0259	Colonia "OCTAVIO PAZ" de Tapachula, Chiapas, Terreno, Mza 12, Lote 14	5,386.30
1231 121200117A5X00301101 0260	Colonia "OCTAVIO PAZ" de Tapachula, Chiapas, Terreno, Mza 12, Lote 15	5,386.30
1231 121200117A5X00301101 0261	Colonia "OCTAVIO PAZ" de Tapachula, Chiapas, Terreno, Mza 12, Lote 16	5,386.30
1231 121200117A5X00301101 0262	Colonia "OCTAVIO PAZ" de Tapachula, Chiapas, Terreno, Mza 12, Lote 17	5,386.30
1231 121200117A5X00301101 0263	Colonia "OCTAVIO PAZ" de Tapachula, Chiapas, Terreno, Mza 12, Lote 18	5,386.30
1231 121200117A5X00301101 0264	Colonia "OCTAVIO PAZ" de Tapachula, Chiapas, Terreno, Mza 13, Lote 01	5,386.30
1231 121200117A5X00301101 0265	Colonia "OCTAVIO PAZ" de Tapachula, Chiapas, Terreno, Mza 13, Lote 02	5,386.30
1231 121200117A5X00301101 0266	Colonia "OCTAVIO PAZ" de Tapachula, Chiapas, Terreno, Mza 13, Lote 03	5,386.30
1231 121200117A5X00301101 0267	Colonia "OCTAVIO PAZ" de Tapachula, Chiapas, Terreno, Mza 13, Lote 04	5,386.30
1231 121200117A5X00301101 0268	Colonia "OCTAVIO PAZ" de Tapachula, Chiapas, Terreno, Mza 13, Lote 05	5,386.30
1231 121200117A5X00301101 0269	Colonia "OCTAVIO PAZ" de Tapachula, Chiapas, Terreno, Mza 13, Lote 06	5,386.30
1231 121200117A5X00301101 0270	Colonia "OCTAVIO PAZ" de Tapachula, Chiapas, Terreno, Mza 13, Lote 07	5,386.30
1231 121200117A5X00301101 0271	Colonia "OCTAVIO PAZ" de Tapachula, Chiapas, Terreno, Mza 13, Lote 08	5,386.30
1231 121200117A5X00301101 0272	Colonia "OCTAVIO PAZ" de Tapachula, Chiapas, Terreno, Mza 13, Lote 09	5,386.30
1231 121200117A5X00301101 0273	Colonia "OCTAVIO PAZ" de Tapachula, Chiapas, Terreno, Mza 13, Lote 10	5,386.30
1231 121200117A5X00301101 0274	Colonia "OCTAVIO PAZ" de Tapachula, Chiapas, Terreno, Mza 13, Lote 11	5,386.30
1231 121200117A5X00301101 0275	Colonia "OCTAVIO PAZ" de Tapachula, Chiapas, Terreno, Mza 13, Lote 12	5,386.30
1231 121200117A5X00301101 0276	Colonia "OCTAVIO PAZ" de Tapachula, Chiapas, Terreno, Mza 13, Lote 13	5,386.30
1231 121200117A5X00301101 0277	Colonia "OCTAVIO PAZ" de Tapachula, Chiapas, Terreno, Mza 13, Lote 14	5,386.30
1231 121200117A5X00301101 0278	Colonia "OCTAVIO PAZ" de Tapachula, Chiapas, Terreno, Mza 13, Lote 15	5,386.30
1231 121200117A5X00301101 0279	Colonia "OCTAVIO PAZ" de Tapachula, Chiapas, Terreno, Mza 13, Lote 16	5,386.30
1231 121200117A5X00301101 0280	Colonia "OCTAVIO PAZ" de Tapachula, Chiapas, Terreno, Mza 13, Lote 17	5,386.30
1231 121200117A5X00301101 0281	Colonia "OCTAVIO PAZ" de Tapachula, Chiapas, Terreno, Mza 13, Lote 18	5,386.30
1231 121200117A5X00301101 0282	Colonia "OCTAVIO PAZ" de Tapachula, Chiapas, Terreno, Mza 14, Lote 01	5,386.30
1231 121200117A5X00301101 0283	Colonia "OCTAVIO PAZ" de Tapachula, Chiapas, Terreno, Mza 14, Lote 02	5,386.30
1231 121200117A5X00301101 0284	Colonia "OCTAVIO PAZ" de Tapachula, Chiapas, Terreno, Mza 14, Lote 03	5,386.30
1231 121200117A5X00301101 0285	Colonia "OCTAVIO PAZ" de Tapachula, Chiapas, Terreno, Mza 14, Lote 04	5,386.30
1231 121200117A5X00301101 0286	Colonia "OCTAVIO PAZ" de Tapachula, Chiapas, Terreno, Mza 14, Lote 05	5,386.30
1231 121200117A5X00301101 0287	Colonia "OCTAVIO PAZ" de Tapachula, Chiapas, Terreno, Mza 14, Lote 06	5,386.30
1231 121200117A5X00301101 0288	Colonia "OCTAVIO PAZ" de Tapachula, Chiapas, Terreno, Mza 14, Lote 07	5,386.30
1231 121200117A5X00301101 0289	Colonia "OCTAVIO PAZ" de Tapachula, Chiapas, Terreno, Mza 14, Lote 08	5,386.30
1231 121200117A5X00301101 0290	Colonia "OCTAVIO PAZ" de Tapachula, Chiapas, Terreno, Mza 14, Lote 09	5,386.30
1231 121200117A5X00301101 0291	Colonia "OCTAVIO PAZ" de Tapachula, Chiapas, Terreno, Mza 14, Lote 10	5,386.30
1231 121200117A5X00301101 0292	Colonia "OCTAVIO PAZ" de Tapachula, Chiapas, Terreno, Mza 14, Lote 11	5,386.30
1231 121200117A5X00301101 0293	Colonia "OCTAVIO PAZ" de Tapachula, Chiapas, Terreno, Mza 14, Lote 12	5,386.30
1231 121200117A5X00301101 0294	Colonia "OCTAVIO PAZ" de Tapachula, Chiapas, Terreno, Mza 14, Lote 13	5,386.30
1231 121200117A5X00301101 0295	Colonia "OCTAVIO PAZ" de Tapachula, Chiapas, Terreno, Mza 14, Lote 14	5,386.30
1231 121200117A5X00301101 0296	Colonia "OCTAVIO PAZ" de Tapachula, Chiapas, Terreno, Mza 14, Lote 15	5,386.30
1231 121200117A5X00301101 0297	Colonia "OCTAVIO PAZ" de Tapachula, Chiapas, Terreno, Mza 14, Lote 16	5,386.30

**SISTEMA CONTABLE 2024**  
**RELACIÓN DE BIENES INMUEBLES QUE COMPONEN SU PATRIMONIO**  
**Cuenta Pública al 30 de junio de 2024**

Código	Descripción del Bien	Valor en Libros
1231 121200117A5X00301101 0298	Colonia "OCTAVIO PAZ" de Tapachula, Chiapas, Terreno, Mza 14, Lote 17	5,386.30
1231 121200117A5X00301101 0299	Colonia "OCTAVIO PAZ" de Tapachula, Chiapas, Terreno, Mza 14, Lote 18	5,386.30
1231 121200117A5X00301101 0300	Colonia "OCTAVIO PAZ" de Tapachula, Chiapas, Terreno, Mza 15, Lote 1-A	5,386.30
1231 121200117A5X00301101 0301	Colonia "OCTAVIO PAZ" de Tapachula, Chiapas, Terreno, Mza 15, Lote 01	5,386.30
1231 121200117A5X00301101 0302	Colonia "OCTAVIO PAZ" de Tapachula, Chiapas, Terreno, Mza 15, Lote 02	5,386.30
1231 121200117A5X00301101 0303	Colonia "OCTAVIO PAZ" de Tapachula, Chiapas, Terreno, Mza 15, Lote 03	5,386.30
1231 121200117A5X00301101 0304	Colonia "OCTAVIO PAZ" de Tapachula, Chiapas, Terreno, Mza 15, Lote 04	5,386.30
1231 121200117A5X00301101 0305	Colonia "OCTAVIO PAZ" de Tapachula, Chiapas, Terreno, Mza 15, Lote 05	5,386.30
1231 121200117A5X00301101 0306	Colonia "OCTAVIO PAZ" de Tapachula, Chiapas, Terreno, Mza 15, Lote 06	5,386.30
1231 121200117A5X00301101 0307	Colonia "OCTAVIO PAZ" de Tapachula, Chiapas, Terreno, Mza 15, Lote 07	5,386.30
1231 121200117A5X00301101 0308	Colonia "OCTAVIO PAZ" de Tapachula, Chiapas, Terreno, Mza 15, Lote 08	5,386.30
1231 121200117A5X00301101 0309	Colonia "OCTAVIO PAZ" de Tapachula, Chiapas, Terreno, Mza 15, Lote 09	5,386.30
1231 121200117A5X00301101 0310	Colonia "OCTAVIO PAZ" de Tapachula, Chiapas, Terreno, Mza 15, Lote 10	5,386.30
1231 121200117A5X00301101 0311	Colonia "OCTAVIO PAZ" de Tapachula, Chiapas, Terreno, Mza 15, Lote 11	5,386.30
1231 121200117A5X00301101 0312	Colonia "OCTAVIO PAZ" de Tapachula, Chiapas, Terreno, Mza 15, Lote 12	5,386.30
1231 121200117A5X00301101 0313	Colonia "OCTAVIO PAZ" de Tapachula, Chiapas, Terreno, Mza 15, Lote 13	5,386.30
1231 121200117A5X00301101 0314	Colonia "OCTAVIO PAZ" de Tapachula, Chiapas, Terreno, Mza 15, Lote 14	5,386.30
1231 121200117A5X00301101 0315	Colonia "OCTAVIO PAZ" de Tapachula, Chiapas, Terreno, Mza 15, Lote 15	5,386.30
1231 121200117A5X00301101 0316	Colonia "OCTAVIO PAZ" de Tapachula, Chiapas, Terreno, Mza 15, Lote 16	5,386.30
1231 121200117A5X00301101 0317	Colonia "OCTAVIO PAZ" de Tapachula, Chiapas, Terreno, Mza 15, Lote 17	5,386.30
1231 121200117A5X00301101 0318	Colonia "OCTAVIO PAZ" de Tapachula, Chiapas, Terreno, Mza 15, Lote 18	5,386.30
1231 121200117A5X00301101 0319	Colonia "OCTAVIO PAZ" de Tapachula, Chiapas, Terreno, Mza 15, Lote 19	5,386.30
1231 121200117A5X00301101 0320	Colonia "OCTAVIO PAZ" de Tapachula, Chiapas, Terreno, Mza 15, Lote 20	5,386.30
1231 121200117A5X00301101 0321	Colonia "OCTAVIO PAZ" de Tapachula, Chiapas, Terreno, Mza 15, Lote 21	5,386.30
1231 121200117A5X00301101 0322	Colonia "OCTAVIO PAZ" de Tapachula, Chiapas, Terreno, Mza 15, Lote 22	5,386.30
1231 121200117A5X00301101 0323	Colonia "OCTAVIO PAZ" de Tapachula, Chiapas, Terreno, Mza 16, Lote 1-A	5,386.30
1231 121200117A5X00301101 0324	Colonia "OCTAVIO PAZ" de Tapachula, Chiapas, Terreno, Mza 16, Lote 01	5,386.30
1231 121200117A5X00301101 0325	Colonia "OCTAVIO PAZ" de Tapachula, Chiapas, Terreno, Mza 16, Lote 02	5,386.30
1231 121200117A5X00301101 0326	Colonia "OCTAVIO PAZ" de Tapachula, Chiapas, Terreno, Mza 16, Lote 03	5,386.30
1231 121200117A5X00301101 0327	Colonia "OCTAVIO PAZ" de Tapachula, Chiapas, Terreno, Mza 16, Lote 04	5,386.30
1231 121200117A5X00301101 0328	Colonia "OCTAVIO PAZ" de Tapachula, Chiapas, Terreno, Mza 16, Lote 05	5,386.30
1231 121200117A5X00301101 0329	Colonia "OCTAVIO PAZ" de Tapachula, Chiapas, Terreno, Mza 16, Lote 06	5,386.30
1231 121200117A5X00301101 0330	Colonia "OCTAVIO PAZ" de Tapachula, Chiapas, Terreno, Mza 16, Lote 07	5,386.30
1231 121200117A5X00301101 0331	Colonia "OCTAVIO PAZ" de Tapachula, Chiapas, Terreno, Mza 16, Lote 08	5,386.30
1231 121200117A5X00301101 0332	Colonia "OCTAVIO PAZ" de Tapachula, Chiapas, Terreno, Mza 16, Lote 09	5,386.30
1231 121200117A5X00301101 0333	Colonia "OCTAVIO PAZ" de Tapachula, Chiapas, Terreno, Mza 16, Lote 10	5,386.30
1231 121200117A5X00301101 0334	Colonia "OCTAVIO PAZ" de Tapachula, Chiapas, Terreno, Mza 16, Lote 11	5,386.30
1231 121200117A5X00301101 0335	Colonia "OCTAVIO PAZ" de Tapachula, Chiapas, Terreno, Mza 16, Lote 12	5,386.30
1231 121200117A5X00301101 0336	Colonia "OCTAVIO PAZ" de Tapachula, Chiapas, Terreno, Mza 17, Lote 01	5,386.30
1231 121200117A5X00301101 0337	Colonia "OCTAVIO PAZ" de Tapachula, Chiapas, Terreno, Mza 17, Lote 02	5,386.30
1231 121200117A5X00301101 0338	Colonia "OCTAVIO PAZ" de Tapachula, Chiapas, Terreno, Mza 17, Lote 03	5,386.30
1231 121200117A5X00301101 0339	Colonia "OCTAVIO PAZ" de Tapachula, Chiapas, Terreno, Mza 17, Lote 04	5,386.30

**SISTEMA CONTABLE 2024**  
**RELACIÓN DE BIENES INMUEBLES QUE COMPONEN SU PATRIMONIO**  
**Cuenta Pública al 30 de junio de 2024**

Página 43 de 113

Hora: 01:55:57p. m.

Fecha: 23/07/2024

Código	Descripción del Bien	Valor en Libros
1231 121200117A5X00301101 0340	Colonia "OCTAVIO PAZ" de Tapachula, Chiapas, Terreno, Mza 18 , Lote 01	5,386.30
1231 121200117A5X00301101 0341	Colonia "OCTAVIO PAZ" de Tapachula, Chiapas, Terreno, Mza 18 , Lote 02	5,386.30
1231 121200117A5X00301101 0342	Colonia "OCTAVIO PAZ" de Tapachula, Chiapas, Terreno, Mza 18 , Lote 03	5,386.30
1231 121200117A5X00301101 0343	Colonia "OCTAVIO PAZ" de Tapachula, Chiapas, Terreno, Mza 18 , Lote 04	5,386.30
1231 121200117A5X00301101 0344	Colonia "OCTAVIO PAZ" de Tapachula, Chiapas, Terreno, Mza 18 , Lote 05	5,386.30
1231 121200117A5X00301101 0345	Colonia "OCTAVIO PAZ" de Tapachula, Chiapas, Terreno, Mza 18 , Lote 06	5,386.30
1231 121200117A5X00301101 0346	Colonia "OCTAVIO PAZ" de Tapachula, Chiapas, Terreno, Mza 18 , Lote 07	5,386.30
1231 121200117A5X00301101 0347	Colonia "OCTAVIO PAZ" de Tapachula, Chiapas, Terreno, Mza 18 , Lote 08	5,386.30
1231 121200117A5X00301101 0348	Colonia "OCTAVIO PAZ" de Tapachula, Chiapas, Terreno, Mza 18 , Lote 09	5,386.30
1231 121200117A5X00301101 0349	Colonia "OCTAVIO PAZ" de Tapachula, Chiapas, Terreno, Mza 18 , Lote 10	5,386.30
1231 121200117A5X00301101 0350	Colonia "OCTAVIO PAZ" de Tapachula, Chiapas, Terreno, Mza 18 , Lote 11	5,386.30
1231 121200117A5X00301101 0351	Colonia "OCTAVIO PAZ" de Tapachula, Chiapas, Terreno, Mza 18 , Lote 12	5,386.30
1231 121200117A5X00301101 0352	Colonia "OCTAVIO PAZ" de Tapachula, Chiapas, Terreno, Mza 18 , Lote 13	5,386.30
1231 121200117A5X00301101 0353	Colonia "OCTAVIO PAZ" de Tapachula, Chiapas, Terreno, Mza 18 , Lote 14	5,386.30
1231 121200117A5X00301101 0354	Colonia "OCTAVIO PAZ" de Tapachula, Chiapas, Terreno, Mza 18 , Lote 15	5,386.30
1231 121200117A5X00301101 0355	Colonia "OCTAVIO PAZ" de Tapachula, Chiapas, Terreno, Mza 18 , Lote 16	5,386.30
1231 121200117A5X00301101 0356	Colonia "OCTAVIO PAZ" de Tapachula, Chiapas, Terreno, Mza 18 , Lote 17	5,386.30
1231 121200117A5X00301101 0357	Colonia "OCTAVIO PAZ" de Tapachula, Chiapas, Terreno, Mza 18 , Lote 18	5,386.30
1231 121200117A5X00301101 0358	Colonia "OCTAVIO PAZ" de Tapachula, Chiapas, Terreno, Mza 18 , Lote 19	5,386.30
1231 121200117A5X00301101 0359	Colonia "OCTAVIO PAZ" de Tapachula, Chiapas, Terreno, Mza 18 , Lote 20	5,386.30
1231 121200117A5X00301101 0360	Colonia "OCTAVIO PAZ" de Tapachula, Chiapas, Terreno, Mza 18 , Lote 21	5,386.30
1231 121200117A5X00301101 0361	Colonia "OCTAVIO PAZ" de Tapachula, Chiapas, Terreno, Mza 18 , Lote 22	5,386.30
1231 121200117A5X00301101 0362	Colonia "OCTAVIO PAZ" de Tapachula, Chiapas, Terreno, Mza 18 , Lote 23	5,386.30
1231 121200117A5X00301101 0363	Colonia "OCTAVIO PAZ" de Tapachula, Chiapas, Terreno, Mza 18 , Lote 24	5,386.30
1231 121200117A5X00301101 0364	Colonia "OCTAVIO PAZ" de Tapachula, Chiapas, Terreno, Mza 19, Lote 01	5,386.30
1231 121200117A5X00301101 0365	Colonia "OCTAVIO PAZ" de Tapachula, Chiapas, Terreno, Mza 19, Lote 02	5,386.30
1231 121200117A5X00301101 0366	Colonia "OCTAVIO PAZ" de Tapachula, Chiapas, Terreno, Mza 19, Lote 03	5,386.30
1231 121200117A5X00301101 0367	Colonia "OCTAVIO PAZ" de Tapachula, Chiapas, Terreno, Mza 19, Lote 04	5,386.30
1231 121200117A5X00301101 0368	Colonia "OCTAVIO PAZ" de Tapachula, Chiapas, Terreno, Mza 19, Lote 05	5,386.30
1231 121200117A5X00301101 0369	Colonia "OCTAVIO PAZ" de Tapachula, Chiapas, Terreno, Mza 19, Lote 06	5,386.30
1231 121200117A5X00301101 0370	Colonia "OCTAVIO PAZ" de Tapachula, Chiapas, Terreno, Mza 19, Lote 07	5,386.30
1231 121200117A5X00301101 0371	Colonia "OCTAVIO PAZ" de Tapachula, Chiapas, Terreno, Mza 19, Lote 08	5,386.30
1231 121200117A5X00301101 0372	Colonia "OCTAVIO PAZ" de Tapachula, Chiapas, Terreno, Mza 19, Lote 09	5,386.30
1231 121200117A5X00301101 0373	Colonia "OCTAVIO PAZ" de Tapachula, Chiapas, Terreno, Mza 19, Lote 10	5,386.30
1231 121200117A5X00301101 0374	Colonia "OCTAVIO PAZ" de Tapachula, Chiapas, Terreno, Mza 19, Lote 11	5,386.30
1231 121200117A5X00301101 0375	Colonia "OCTAVIO PAZ" de Tapachula, Chiapas, Terreno, Mza 19, Lote 12	5,386.30
1231 121200117A5X00301101 0376	Colonia "OCTAVIO PAZ" de Tapachula, Chiapas, Terreno, Mza 19, Lote 13	5,386.30
1231 121200117A5X00301101 0377	Colonia "OCTAVIO PAZ" de Tapachula, Chiapas, Terreno, Mza 19, Lote 14	5,386.30
1231 121200117A5X00301101 0378	Colonia "OCTAVIO PAZ" de Tapachula, Chiapas, Terreno, Mza 19, Lote 15	5,386.30
1231 121200117A5X00301101 0379	Colonia "OCTAVIO PAZ" de Tapachula, Chiapas, Terreno, Mza 19, Lote 16	5,386.30
1231 121200117A5X00301101 0380	Colonia "OCTAVIO PAZ" de Tapachula, Chiapas, Terreno, Mza 19, Lote 17	5,386.30
1231 121200117A5X00301101 0381	Colonia "OCTAVIO PAZ" de Tapachula, Chiapas, Terreno, Mza 19, Lote 18	5,386.30



**SISTEMA CONTABLE 2024**  
**RELACIÓN DE BIENES INMUEBLES QUE COMPONEN SU PATRIMONIO**  
**Cuenta Pública al 30 de junio de 2024**

Página 44 de 113

Hora: 01:55:57p. m.

Fecha: 23/07/2024

Código	Descripción del Bien	Valor en Libros
1231 121200117A5X00301101 0382	Colonia "OCTAVIO PAZ" de Tapachula, Chiapas, Terreno, Mza 19, Lote 19	5,386.30
1231 121200117A5X00301101 0383	Colonia "OCTAVIO PAZ" de Tapachula, Chiapas, Terreno, Mza 19, Lote 20	5,386.30
1231 121200117A5X00301101 0384	Colonia "OCTAVIO PAZ" de Tapachula, Chiapas, Terreno, Mza 19, Lote 21	5,386.30
1231 121200117A5X00301101 0385	Colonia "OCTAVIO PAZ" de Tapachula, Chiapas, Terreno, Mza 19, Lote 22	5,386.30
1231 121200117A5X00301101 0386	Colonia "OCTAVIO PAZ" de Tapachula, Chiapas, Terreno, Mza 19, Lote 23	5,386.30
1231 121200117A5X00301101 0387	Colonia "OCTAVIO PAZ" de Tapachula, Chiapas, Terreno, Mza 19, Lote 24	5,386.30
1231 121200117A5X00301101 0388	Colonia "OCTAVIO PAZ" de Tapachula, Chiapas, Terreno, Mza 20, Lote 01	5,386.30
1231 121200117A5X00301101 0389	Colonia "OCTAVIO PAZ" de Tapachula, Chiapas, Terreno, Mza 20, Lote 02	5,386.30
1231 121200117A5X00301101 0390	Colonia "OCTAVIO PAZ" de Tapachula, Chiapas, Terreno, Mza 20, Lote 03	5,386.30
1231 121200117A5X00301101 0391	Colonia "OCTAVIO PAZ" de Tapachula, Chiapas, Terreno, Mza 20, Lote 04	5,386.30
1231 121200117A5X00301101 0392	Colonia "OCTAVIO PAZ" de Tapachula, Chiapas, Terreno, Mza 20, Lote 05	5,386.30
1231 121200117A5X00301101 0393	Colonia "OCTAVIO PAZ" de Tapachula, Chiapas, Terreno, Mza 20, Lote 06	5,386.30
1231 121200117A5X00301101 0394	Colonia "OCTAVIO PAZ" de Tapachula, Chiapas, Terreno, Mza 20, Lote 07	5,386.30
1231 121200117A5X00301101 0395	Colonia "OCTAVIO PAZ" de Tapachula, Chiapas, Terreno, Mza 20, Lote 08	5,386.30
1231 121200117A5X00301101 0396	Colonia "OCTAVIO PAZ" de Tapachula, Chiapas, Terreno, Mza 20, Lote 09	5,386.30
1231 121200117A5X00301101 0397	Colonia "OCTAVIO PAZ" de Tapachula, Chiapas, Terreno, Mza 20, Lote 10	5,386.30
1231 121200117A5X00301101 0398	Colonia "OCTAVIO PAZ" de Tapachula, Chiapas, Terreno, Mza 20, Lote 11	5,386.30
1231 121200117A5X00301101 0399	Colonia "OCTAVIO PAZ" de Tapachula, Chiapas, Terreno, Mza 20, Lote 12	5,386.30
1231 121200117A5X00301101 0400	Colonia "OCTAVIO PAZ" de Tapachula, Chiapas, Terreno, Mza 20, Lote 13	5,386.30
1231 121200117A5X00301101 0401	Colonia "OCTAVIO PAZ" de Tapachula, Chiapas, Terreno, Mza 20, Lote 14	5,386.30
1231 121200117A5X00301101 0402	Colonia "OCTAVIO PAZ" de Tapachula, Chiapas, Terreno, Mza 20, Lote 15	5,386.30
1231 121200117A5X00301101 0403	Colonia "OCTAVIO PAZ" de Tapachula, Chiapas, Terreno, Mza 20, Lote 16	5,386.30
1231 121200117A5X00301101 0404	Colonia "OCTAVIO PAZ" de Tapachula, Chiapas, Terreno, Mza 20, Lote 17	5,386.30
1231 121200117A5X00301101 0405	Colonia "OCTAVIO PAZ" de Tapachula, Chiapas, Terreno, Mza 20, Lote 18	5,386.30
1231 121200117A5X00301101 0406	Colonia "OCTAVIO PAZ" de Tapachula, Chiapas, Terreno, Mza 20, Lote 19	5,386.30
1231 121200117A5X00301101 0407	Colonia "OCTAVIO PAZ" de Tapachula, Chiapas, Terreno, Mza 20, Lote 20	5,386.30
1231 121200117A5X00301101 0408	Colonia "OCTAVIO PAZ" de Tapachula, Chiapas, Terreno, Mza 20, Lote 21	5,386.30
1231 121200117A5X00301101 0409	Colonia "OCTAVIO PAZ" de Tapachula, Chiapas, Terreno, Mza 20, Lote 22	5,386.30
1231 121200117A5X00301101 0410	Colonia "OCTAVIO PAZ" de Tapachula, Chiapas, Terreno, Mza 20, Lote 23	5,386.30
1231 121200117A5X00301101 0411	Colonia "OCTAVIO PAZ" de Tapachula, Chiapas, Terreno, Mza 20, Lote 24	5,386.30
1231 121200117A5X00301101 0412	Colonia "OCTAVIO PAZ" de Tapachula, Chiapas, Terreno, Mza 21, Lote 01	5,386.30
1231 121200117A5X00301101 0413	Colonia "OCTAVIO PAZ" de Tapachula, Chiapas, Terreno, Mza 21, Lote 02	5,386.30
1231 121200117A5X00301101 0414	Colonia "OCTAVIO PAZ" de Tapachula, Chiapas, Terreno, Mza 21, Lote 03	5,386.30
1231 121200117A5X00301101 0415	Colonia "OCTAVIO PAZ" de Tapachula, Chiapas, Terreno, Mza 21, Lote 04	5,386.30
1231 121200117A5X00301101 0416	Colonia "OCTAVIO PAZ" de Tapachula, Chiapas, Terreno, Mza 21, Lote 05	5,386.30
1231 121200117A5X00301101 0417	Colonia "OCTAVIO PAZ" de Tapachula, Chiapas, Terreno, Mza 21, Lote 06	5,386.30
1231 121200117A5X00301101 0418	Colonia "OCTAVIO PAZ" de Tapachula, Chiapas, Terreno, Mza 21, Lote 07	5,386.30
1231 121200117A5X00301101 0419	Colonia "OCTAVIO PAZ" de Tapachula, Chiapas, Terreno, Mza 21, Lote 8-9-10	5,386.30
1231 121200117A5X00301101 0420	Colonia "OCTAVIO PAZ" de Tapachula, Chiapas, Terreno, Mza 21, Lote 11	5,386.30
1231 121200117A5X00301101 0421	Colonia "OCTAVIO PAZ" de Tapachula, Chiapas, Terreno, Mza 21, Lote 12	5,386.30
1231 121200117A5X00301101 0422	Colonia "OCTAVIO PAZ" de Tapachula, Chiapas, Terreno, Mza 21, Lote 13	5,386.30
1231 121200117A5X00301101 0423	Colonia "OCTAVIO PAZ" de Tapachula, Chiapas, Terreno, Mza 21, Lote 14	5,386.30

**SISTEMA CONTABLE 2024**  
**RELACIÓN DE BIENES INMUEBLES QUE COMPONEN SU PATRIMONIO**  
**Cuenta Pública al 30 de junio de 2024**

Código	Descripción del Bien	Valor en Libros
1231 121200117A5X00301101 0424	Colonia "OCTAVIO PAZ" de Tapachula, Chiapas, Terreno, Mza 21, Lote 15	5,386.30
1231 121200117A5X00301101 0425	Colonia "OCTAVIO PAZ" de Tapachula, Chiapas, Terreno, Mza 21, Lote 16	5,386.30
1231 121200117A5X00301101 0426	Colonia "OCTAVIO PAZ" de Tapachula, Chiapas, Terreno, Mza 21, Lote 17	5,386.30
1231 121200117A5X00301101 0427	Colonia "OCTAVIO PAZ" de Tapachula, Chiapas, Terreno, Mza 21, Lote 18	5,386.30
1231 121200117A5X00301101 0428	Colonia "OCTAVIO PAZ" de Tapachula, Chiapas, Terreno, Mza 21, Lote 19	5,386.30
1231 121200117A5X00301101 0429	Colonia "OCTAVIO PAZ" de Tapachula, Chiapas, Terreno, Mza 21, Lote 20	5,386.30
1231 121200117A5X00301101 0430	Colonia "OCTAVIO PAZ" de Tapachula, Chiapas, Terreno, Mza 21, Lote 21	5,386.30
1231 121200117A5X00301101 0431	Colonia "OCTAVIO PAZ" de Tapachula, Chiapas, Terreno, Mza 21, Lote 22	5,386.30
1231 121200117A5X00301101 0432	Colonia "OCTAVIO PAZ" de Tapachula, Chiapas, Terreno, Mza 21, Lote 23	5,386.30
1231 121200117A5X00301101 0433	Colonia "OCTAVIO PAZ" de Tapachula, Chiapas, Terreno, Mza 21, Lote 24	5,386.30
1231 121200117A5X00301101 0434	Colonia "OCTAVIO PAZ" de Tapachula, Chiapas, Terreno, Mza 22, Lote 01	5,386.30
1231 121200117A5X00301101 0435	Colonia "OCTAVIO PAZ" de Tapachula, Chiapas, Terreno, Mza 22, Lote 02	5,386.30
1231 121200117A5X00301101 0436	Colonia "OCTAVIO PAZ" de Tapachula, Chiapas, Terreno, Mza 22, Lote 03	5,386.30
1231 121200117A5X00301101 0437	Colonia "OCTAVIO PAZ" de Tapachula, Chiapas, Terreno, Mza 22, Lote 04	5,386.30
1231 121200117A5X00301101 0438	Colonia "OCTAVIO PAZ" de Tapachula, Chiapas, Terreno, Mza 22, Lote 05	5,386.30
1231 121200117A5X00301101 0439	Colonia "OCTAVIO PAZ" de Tapachula, Chiapas, Terreno, Mza 22, Lote 06	5,386.30
1231 121200117A5X00301101 0440	Colonia "OCTAVIO PAZ" de Tapachula, Chiapas, Terreno, Mza 22, Lote 07	5,386.30
1231 121200117A5X00301101 0441	Colonia "OCTAVIO PAZ" de Tapachula, Chiapas, Terreno, Mza 22, Lote 08	5,386.30
1231 121200117A5X00301101 0442	Colonia "OCTAVIO PAZ" de Tapachula, Chiapas, Terreno, Mza 22, Lote 09	5,386.30
1231 121200117A5X00301101 0443	Colonia "OCTAVIO PAZ" de Tapachula, Chiapas, Terreno, Mza 22, Lote 10	5,386.30
1231 121200117A5X00301101 0444	Colonia "OCTAVIO PAZ" de Tapachula, Chiapas, Terreno, Mza 22, Lote 11	5,386.30
1231 121200117A5X00301101 0445	Colonia "OCTAVIO PAZ" de Tapachula, Chiapas, Terreno, Mza 22, Lote 12	5,386.30
1231 121200117A5X00301101 0446	Colonia "OCTAVIO PAZ" de Tapachula, Chiapas, Terreno, Mza 22, Lote 12-A	5,386.30
1231 121200117A5X00301101 0447	Colonia "OCTAVIO PAZ" de Tapachula, Chiapas, Terreno, Mza 22, Lote 13	5,386.30
1231 121200117A5X00301101 0448	Colonia "OCTAVIO PAZ" de Tapachula, Chiapas, Terreno, Mza 22, Lote 13-A	5,386.30
1231 121200117A5X00301101 0449	Colonia "OCTAVIO PAZ" de Tapachula, Chiapas, Terreno, Mza 22, Lote 14	5,386.30
1231 121200117A5X00301101 0450	Colonia "OCTAVIO PAZ" de Tapachula, Chiapas, Terreno, Mza 22, Lote 15	5,386.30
1231 121200117A5X00301101 0451	Colonia "OCTAVIO PAZ" de Tapachula, Chiapas, Terreno, Mza 22, Lote 16	5,386.30
1231 121200117A5X00301101 0452	Colonia "OCTAVIO PAZ" de Tapachula, Chiapas, Terreno, Mza 22, Lote 17	5,386.30
1231 121200117A5X00301101 0453	Colonia "OCTAVIO PAZ" de Tapachula, Chiapas, Terreno, Mza 22, Lote 18	5,386.30
1231 121200117A5X00301101 0454	Colonia "OCTAVIO PAZ" de Tapachula, Chiapas, Terreno, Mza 22, Lote 19	5,386.30
1231 121200117A5X00301101 0455	Colonia "OCTAVIO PAZ" de Tapachula, Chiapas, Terreno, Mza 22, Lote 20	5,386.30
1231 121200117A5X00301101 0456	Colonia "OCTAVIO PAZ" de Tapachula, Chiapas, Terreno, Mza 22, Lote 21	5,386.30
1231 121200117A5X00301101 0457	Colonia "OCTAVIO PAZ" de Tapachula, Chiapas, Terreno, Mza 22, Lote 22	5,386.30
1231 121200117A5X00301101 0458	Colonia "OCTAVIO PAZ" de Tapachula, Chiapas, Terreno, Mza 22, Lote 23	5,386.30
1231 121200117A5X00301101 0459	Colonia "OCTAVIO PAZ" de Tapachula, Chiapas, Terreno, Mza 22, Lote 24	5,386.30
1231 121200117A5X00301101 0460	Colonia "OCTAVIO PAZ" de Tapachula, Chiapas, Terreno, Mza 23, Lote 1-A	5,386.30
1231 121200117A5X00301101 0461	Colonia "OCTAVIO PAZ" de Tapachula, Chiapas, Terreno, Mza 23, Lote 01	5,386.30
1231 121200117A5X00301101 0462	Colonia "OCTAVIO PAZ" de Tapachula, Chiapas, Terreno, Mza 23, Lote 02	5,386.30
1231 121200117A5X00301101 0463	Colonia "OCTAVIO PAZ" de Tapachula, Chiapas, Terreno, Mza 23, Lote 03	5,386.30
1231 121200117A5X00301101 0464	Colonia "OCTAVIO PAZ" de Tapachula, Chiapas, Terreno, Mza 23, Lote 04	5,386.30
1231 121200117A5X00301101 0465	Colonia "OCTAVIO PAZ" de Tapachula, Chiapas, Terreno, Mza 23, Lote 05	5,386.30

**SISTEMA CONTABLE 2024**  
**RELACIÓN DE BIENES INMUEBLES QUE COMPONEN SU PATRIMONIO**  
**Cuenta Pública al 30 de junio de 2024**

Código	Descripción del Bien	Valor en Libros
1231 121200117A5X00301101 0466	Colonia "OCTAVIO PAZ" de Tapachula, Chiapas, Terreno, Mza 23, Lote 06	5,386.30
1231 121200117A5X00301101 0467	Colonia "OCTAVIO PAZ" de Tapachula, Chiapas, Terreno, Mza 23, Lote 07	5,386.30
1231 121200117A5X00301101 0468	Colonia "OCTAVIO PAZ" de Tapachula, Chiapas, Terreno, Mza 23, Lote 08	5,386.30
1231 121200117A5X00301101 0469	Colonia "OCTAVIO PAZ" de Tapachula, Chiapas, Terreno, Mza 23, Lote 09	5,386.30
1231 121200117A5X00301101 0470	Colonia "OCTAVIO PAZ" de Tapachula, Chiapas, Terreno, Mza 23, Lote 10	5,386.30
1231 121200117A5X00301101 0471	Colonia "OCTAVIO PAZ" de Tapachula, Chiapas, Terreno, Mza 23, Lote 11	5,386.30
1231 121200117A5X00301101 0472	Colonia "OCTAVIO PAZ" de Tapachula, Chiapas, Terreno, Mza 23, Lote 12	5,386.30
1231 121200117A5X00301101 0473	Colonia "OCTAVIO PAZ" de Tapachula, Chiapas, Terreno, Mza 23, Lote 13	5,386.30
1231 121200117A5X00301101 0474	Colonia "OCTAVIO PAZ" de Tapachula, Chiapas, Terreno, Mza 23, Lote 14	5,386.30
1231 121200117A5X00301101 0475	Colonia "OCTAVIO PAZ" de Tapachula, Chiapas, Terreno, Mza 23, Lote 15	5,386.30
1231 121200117A5X00301101 0476	Colonia "OCTAVIO PAZ" de Tapachula, Chiapas, Terreno, Mza 23, Lote 16	5,386.30
1231 121200117A5X00301101 0477	Colonia "OCTAVIO PAZ" de Tapachula, Chiapas, Terreno, Mza 23, Lote 17	5,386.30
1231 121200117A5X00301101 0478	Colonia "OCTAVIO PAZ" de Tapachula, Chiapas, Terreno, Mza 23, Lote 18	5,386.30
1231 121200117A5X00301101 0479	Colonia "OCTAVIO PAZ" de Tapachula, Chiapas, Terreno, Mza 23, Lote 19	5,386.30
1231 121200117A5X00301101 0480	Colonia "OCTAVIO PAZ" de Tapachula, Chiapas, Terreno, Mza 23, Lote 20	5,386.30
1231 121200117A5X00301101 0481	Colonia "OCTAVIO PAZ" de Tapachula, Chiapas, Terreno, Mza 23, Lote 21	5,386.30
1231 121200117A5X00301101 0482	Colonia "OCTAVIO PAZ" de Tapachula, Chiapas, Terreno, Mza 23, Lote 22	5,386.30
1231 121200117A5X00301101 0483	Colonia "OCTAVIO PAZ" de Tapachula, Chiapas, Terreno, Mza 23, Lote 23	5,386.30
1231 121200117A5X00301101 0484	Colonia "OCTAVIO PAZ" de Tapachula, Chiapas, Terreno, Mza 23, Lote 24	5,386.30
1231 121200117A5X00301101 0485	Colonia "OCTAVIO PAZ" de Tapachula, Chiapas, Terreno, Mza 23, Lote 25	5,386.30
1231 121200117A5X00301101 0486	Colonia "OCTAVIO PAZ" de Tapachula, Chiapas, Terreno, Mza 23, Lote 26	5,386.30
1231 121200117A5X00301101 0487	Colonia "OCTAVIO PAZ" de Tapachula, Chiapas, Terreno, Mza 23, Lote 27	5,386.30
1231 121200117A5X00301101 0488	Colonia "OCTAVIO PAZ" de Tapachula, Chiapas, Terreno, Mza 23, Lote 28	5,386.30
1231 121200117A5X00301101 0489	Colonia "OCTAVIO PAZ" de Tapachula, Chiapas, Terreno, Mza 23, Lote 29	5,386.30
1231 121200117A5X00301101 0490	Colonia "OCTAVIO PAZ" de Tapachula, Chiapas, Terreno, Mza 23, Lote 30	5,386.30
1231 121200117A5X00301101 0491	Colonia "OCTAVIO PAZ" de Tapachula, Chiapas, Terreno, Mza 23, Lote 30-A	5,386.30
1231 121200117A5X00301101 0492	Colonia "OCTAVIO PAZ" de Tapachula, Chiapas, Terreno, Mza 24, Lote 01	5,386.30
1231 121200117A5X00301101 0493	Colonia "OCTAVIO PAZ" de Tapachula, Chiapas, Terreno, Mza 24, Lote 02	5,386.30
1231 121200117A5X00301101 0494	Colonia "OCTAVIO PAZ" de Tapachula, Chiapas, Terreno, Mza 24, Lote 03	5,386.30
1231 121200117A5X00301101 0495	Colonia "OCTAVIO PAZ" de Tapachula, Chiapas, Terreno, Mza 24, Lote 04	5,386.30
1231 121200117A5X00301101 0496	Colonia "OCTAVIO PAZ" de Tapachula, Chiapas, Terreno, Mza 24, Lote 05	5,386.30
1231 121200117A5X00301101 0497	Colonia "OCTAVIO PAZ" de Tapachula, Chiapas, Terreno, Mza 24, Lote 5-A	5,386.30
1231 121200117A5X00301101 0498	Colonia "OCTAVIO PAZ" de Tapachula, Chiapas, Terreno, Mza 24, Lote 06	5,386.30
1231 121200117A5X00301101 0499	Colonia "OCTAVIO PAZ" de Tapachula, Chiapas, Terreno, Mza 24, Lote 07	5,386.30
1231 121200117A5X00301101 0500	Colonia "OCTAVIO PAZ" de Tapachula, Chiapas, Terreno, Mza 24, Lote 08	5,386.30
1231 121200117A5X00301101 0501	Colonia "OCTAVIO PAZ" de Tapachula, Chiapas, Terreno, Mza 24, Lote 09	5,386.30
1231 121200117A5X00301101 0502	Colonia "OCTAVIO PAZ" de Tapachula, Chiapas, Terreno, Mza 24, Lote 10	5,386.30
1231 121200117A5X00301101 0503	Colonia "OCTAVIO PAZ" de Tapachula, Chiapas, Terreno, Mza 24, Lote 11	5,386.30
1231 121200117A5X00301101 0504	Colonia "OCTAVIO PAZ" de Tapachula, Chiapas, Terreno, Mza 24, Lote 12	5,386.30
1231 121200117A5X00301101 0505	Colonia "OCTAVIO PAZ" de Tapachula, Chiapas, Terreno, Mza 24, Lote 12-A	5,386.30
1231 121200117A5X00301101 0506	Colonia "OCTAVIO PAZ" de Tapachula, Chiapas, Terreno, Mza 25, Lote 01	5,386.30
1231 121200117A5X00301101 0507	Colonia "OCTAVIO PAZ" de Tapachula, Chiapas, Terreno, Mza 25, Lote 02	5,386.30

**SISTEMA CONTABLE 2024**  
**RELACIÓN DE BIENES INMUEBLES QUE COMPONEN SU PATRIMONIO**  
**Cuenta Pública al 30 de junio de 2024**

Página 47 de 113

Hora: 01:55:57p. m.

Fecha: 23/07/2024

Código	Descripción del Bien	Valor en Libros
1231 121200117A5X00301101 0508	Colonia "OCTAVIO PAZ" de Tapachula, Chiapas, Terreno, Mza 25, Lote 03	5,386.30
1231 121200117A5X00301101 0509	Colonia "OCTAVIO PAZ" de Tapachula, Chiapas, Terreno, Mza 25, Lote 04	5,386.30
1231 121200117A5X00301101 0510	Colonia "OCTAVIO PAZ" de Tapachula, Chiapas, Terreno, Mza 25, Lote 05	5,386.30
1231 121200117A5X00301101 0511	Colonia "OCTAVIO PAZ" de Tapachula, Chiapas, Terreno, Mza 25, Lote 06	5,386.30
1231 121200117A5X00301101 0512	Colonia "OCTAVIO PAZ" de Tapachula, Chiapas, Terreno, Mza 25, Lote 07	5,386.30
1231 121200117A5X00301101 0513	Colonia "OCTAVIO PAZ" de Tapachula, Chiapas, Terreno, Mza 25, Lote 08	5,386.30
1231 121200117A5X00301101 0514	Colonia "OCTAVIO PAZ" de Tapachula, Chiapas, Terreno, Mza 25, Lote 09	5,386.30
1231 121200117A5X00301101 0515	Colonia "OCTAVIO PAZ" de Tapachula, Chiapas, Terreno, Mza 25, Lote 10	5,386.30
1231 121200117A5X00301101 0516	Colonia "OCTAVIO PAZ" de Tapachula, Chiapas, Terreno, Mza 25, Lote 11	5,386.30
1231 121200117A5X00301101 0517	Colonia "OCTAVIO PAZ" de Tapachula, Chiapas, Terreno, Mza 25, Lote 12	5,386.30
1231 121200117A5X00301101 0518	Colonia "OCTAVIO PAZ" de Tapachula, Chiapas, Terreno, Mza 25, Lote 13	5,386.30
1231 121200117A5X00301101 0519	Colonia "OCTAVIO PAZ" de Tapachula, Chiapas, Terreno, Mza 25, Lote 14	5,386.30
1231 121200117A5X00301101 0520	Colonia "OCTAVIO PAZ" de Tapachula, Chiapas, Terreno, Mza 25, Lote 15	5,386.30
1231 121200117A5X00301101 0521	Colonia "OCTAVIO PAZ" de Tapachula, Chiapas, Terreno, Mza 25, Lote 16	5,386.30
1231 121200117A5X00301101 0522	Colonia "OCTAVIO PAZ" de Tapachula, Chiapas, Terreno, Mza 25, Lote 17	5,386.30
1231 121200117A5X00301101 0523	Colonia "OCTAVIO PAZ" de Tapachula, Chiapas, Terreno, Mza 26, Lote 01	5,386.30
1231 121200117A5X00301101 0524	Colonia "OCTAVIO PAZ" de Tapachula, Chiapas, Terreno, Mza 26, Lote 02	5,386.30
1231 121200117A5X00301101 0525	Colonia "OCTAVIO PAZ" de Tapachula, Chiapas, Terreno, Mza 26, Lote 03	5,386.30
1231 121200117A5X00301101 0526	Colonia "OCTAVIO PAZ" de Tapachula, Chiapas, Terreno, Mza 26, Lote 04	5,386.30
1231 121200117A5X00301101 0527	Colonia "OCTAVIO PAZ" de Tapachula, Chiapas, Terreno, Mza 26, Lote 05	5,386.30
1231 121200117A5X00301101 0528	Colonia "OCTAVIO PAZ" de Tapachula, Chiapas, Terreno, Mza 26, Lote 06	5,386.30
1231 121200117A5X00301101 0529	Colonia "OCTAVIO PAZ" de Tapachula, Chiapas, Terreno, Mza 26, Lote 07	5,386.30
1231 121200117A5X00301101 0530	Colonia "OCTAVIO PAZ" de Tapachula, Chiapas, Terreno, Mza 26, Lote 08	5,386.30
1231 121200117A5X00301101 0531	Colonia "OCTAVIO PAZ" de Tapachula, Chiapas, Terreno, Mza 26, Lote 09	5,386.30
1231 121200117A5X00301101 0532	Colonia "OCTAVIO PAZ" de Tapachula, Chiapas, Terreno, Mza 26, Lote 10	5,386.30
1231 121200117A5X00301101 0533	Colonia "OCTAVIO PAZ" de Tapachula, Chiapas, Terreno, Mza 26, Lote 11	5,386.30
1231 121200117A5X00301101 0534	Colonia "OCTAVIO PAZ" de Tapachula, Chiapas, Terreno, Mza 26, Lote 12	5,386.30
1231 121200117A5X00301101 0535	Colonia "OCTAVIO PAZ" de Tapachula, Chiapas, Terreno, Mza 26, Lote 13	5,386.30
1231 121200117A5X00301101 0536	Colonia "OCTAVIO PAZ" de Tapachula, Chiapas, Terreno, Mza 26, Lote 14	5,386.30
1231 121200117A5X00301101 0537	Colonia "OCTAVIO PAZ" de Tapachula, Chiapas, Terreno, Mza 26, Lote 15	5,386.30
1231 121200117A5X00301101 0538	Colonia "OCTAVIO PAZ" de Tapachula, Chiapas, Terreno, Mza 26, Lote 16	5,386.30
1231 121200117A5X00301101 0539	Colonia "OCTAVIO PAZ" de Tapachula, Chiapas, Terreno, Mza 26, Lote 17	5,386.30
1231 121200117A5X00301101 0540	Colonia "OCTAVIO PAZ" de Tapachula, Chiapas, Terreno, Mza 26, Lote 18	5,386.30
1231 121200117A5X00301101 0541	Colonia "OCTAVIO PAZ" de Tapachula, Chiapas, Terreno, Mza 26, Lote 19	5,386.30
1231 121200117A5X00301101 0542	Colonia "OCTAVIO PAZ" de Tapachula, Chiapas, Terreno, Mza 26, Lote 20	5,386.30
1231 121200117A5X00301101 0543	Colonia "OCTAVIO PAZ" de Tapachula, Chiapas, Terreno, Mza 26, Lote 21	5,386.30
1231 121200117A5X00301101 0544	Colonia "OCTAVIO PAZ" de Tapachula, Chiapas, Terreno, Mza 26, Lote 22	5,386.30
1231 121200117A5X00301101 0545	Colonia "OCTAVIO PAZ" de Tapachula, Chiapas, Terreno, Mza 26, Lote 23	5,386.30
1231 121200117A5X00301101 0546	Colonia "OCTAVIO PAZ" de Tapachula, Chiapas, Terreno, Mza 27, Lote 02	5,386.30
1231 121200117A5X00301101 0547	Colonia "OCTAVIO PAZ" de Tapachula, Chiapas, Terreno, Mza 27, Lote 03	5,386.30
1231 121200117A5X00301101 0548	Colonia "OCTAVIO PAZ" de Tapachula, Chiapas, Terreno, Mza 27, Lote 04	5,386.30
1231 121200117A5X00301101 0549	Colonia "OCTAVIO PAZ" de Tapachula, Chiapas, Terreno, Mza 27, Lote 05	5,386.30

**SISTEMA CONTABLE 2024**  
**RELACIÓN DE BIENES INMUEBLES QUE COMPONEN SU PATRIMONIO**  
**Cuenta Pública al 30 de junio de 2024**

Página 48 de 113

Hora: 01:55:57p. m.

Fecha: 23/07/2024

Código	Descripción del Bien	Valor en Libros
1231 121200117A5X00301101 0550	Colonia "OCTAVIO PAZ" de Tapachula, Chiapas, Terreno, Mza 27, Lote 06	5,386.30
1231 121200117A5X00301101 0551	Colonia "OCTAVIO PAZ" de Tapachula, Chiapas, Terreno, Mza 27, Lote 07	5,386.30
1231 121200117A5X00301101 0552	Colonia "OCTAVIO PAZ" de Tapachula, Chiapas, Terreno, Mza 27, Lote 08	5,386.30
1231 121200117A5X00301101 0553	Colonia "OCTAVIO PAZ" de Tapachula, Chiapas, Terreno, Mza 27, Lote 09	5,386.30
1231 121200117A5X00301101 0554	Colonia "OCTAVIO PAZ" de Tapachula, Chiapas, Terreno, Mza 27, Lote 10	5,386.30
1231 121200117A5X00301101 0555	Colonia "OCTAVIO PAZ" de Tapachula, Chiapas, Terreno, Mza 27, Lote 11	5,386.30
1231 121200117A5X00301101 0556	Colonia "OCTAVIO PAZ" de Tapachula, Chiapas, Terreno, Mza 28, Lote 01	5,386.30
1231 121200117A5X00301101 0557	Colonia "OCTAVIO PAZ" de Tapachula, Chiapas, Terreno, Mza 28, Lote 02	5,386.30
1231 121200117A5X00301101 0558	Colonia "OCTAVIO PAZ" de Tapachula, Chiapas, Terreno, Mza 28, Lote 03	5,386.30
1231 121200117A5X00301101 0559	Colonia "OCTAVIO PAZ" de Tapachula, Chiapas, Terreno, Mza 28, Lote 04	5,386.30
1231 121200117A5X00301101 0560	Colonia "OCTAVIO PAZ" de Tapachula, Chiapas, Terreno, Mza 28, Lote 05	5,386.30
1231 121200117A5X00301101 0561	Colonia "OCTAVIO PAZ" de Tapachula, Chiapas, Terreno, Mza 28, Lote 06	5,386.30
1231 121200117A5X00301101 0562	Colonia "OCTAVIO PAZ" de Tapachula, Chiapas, Terreno, Mza 28, Lote 07	5,386.30
1231 121200117A5X00301101 0563	Colonia "OCTAVIO PAZ" de Tapachula, Chiapas, Terreno, Mza 28, Lote 08	5,386.30
1231 121200117A5X00301101 0564	Colonia "OCTAVIO PAZ" de Tapachula, Chiapas, Terreno, Mza 28, Lote 09	5,386.30
1231 121200117A5X00301101 0565	Colonia "OCTAVIO PAZ" de Tapachula, Chiapas, Terreno, Mza 28, Lote 10	5,386.30
1231 121200117A5X00301101 0566	Colonia "OCTAVIO PAZ" de Tapachula, Chiapas, Terreno, Mza 28, Lote 11	5,386.30
1231 121200117A5X00301101 0567	Colonia "OCTAVIO PAZ" de Tapachula, Chiapas, Terreno, Mza 28, Lote 12	5,386.30
1231 121200117A5X00301201 0001	Fraccionamiento Artículo 115 de SCLC, Chiapas, Mza-1, Lote-2, Escritura Publica No 10,942, Vol-182, del 06/07/2012. Notario Publico Jose Antonio Gonzalez Solorzano	70,063.69
1231 121200117A5X00301201 0002	Fraccionamiento Artículo 115 de SCLC, Chiapas, Mza-1, Lote-5, Escritura Publica No 10,942, Vol-182, del 06/07/2012. Notario Publico Jose Antonio Gonzalez Solorzano	70,063.69
1231 121200117A5X00301201 0003	Fraccionamiento Artículo 115 de SCLC, Chiapas, Mza-1, Lote-12, Escritura Publica No 10,942, Vol-182, del 06/07/2012. Notario Publico Jose Antonio Gonzalez Solorzano	70,063.69
1231 121200117A5X00301201 0004	Fraccionamiento Artículo 115 de SCLC, Chiapas, Mza-1, Lote-13, Escritura Publica No 10,942, Vol-182, del 06/07/2012. Notario Publico Jose Antonio Gonzalez Solorzano	70,063.69
1231 121200117A5X00301201 0005	Fraccionamiento Artículo 115 de SCLC, Chiapas, Mza-2, Lote-3, Escritura Publica No 10,942, Vol-182, del 06/07/2012. Notario Publico Jose Antonio Gonzalez Solorzano	70,063.69
1231 121200117A5X00301201 0006	Fraccionamiento Artículo 115 de SCLC, Chiapas, Mza-2, Lote-8, Escritura Publica No 10,942, Vol-182, del 06/07/2012. Notario Publico Jose Antonio Gonzalez Solorzano	70,063.69
1231 121200117A5X00301201 0007	Fraccionamiento Artículo 115 de SCLC, Chiapas, Mza-2, Lote-10, Escritura Publica No 10,942, Vol-182, del 06/07/2012. Notario Publico Jose Antonio Gonzalez Solorzano	70,063.69
1231 121200117A5X00301201 0008	Fraccionamiento Artículo 115 de SCLC, Chiapas, Mza-2, Lote-11, Escritura Publica No 10,942, Vol-182, del 06/07/2012. Notario Publico Jose Antonio Gonzalez Solorzano	70,063.69
1231 121200117A5X00301201 0009	Fraccionamiento Artículo 115 de SCLC, Chiapas, Mza-2, Lote-12, Escritura Publica No 10,942, Vol-182, del 06/07/2012. Notario Publico Jose Antonio Gonzalez Solorzano	70,063.69

**SISTEMA CONTABLE 2024**  
**RELACIÓN DE BIENES INMUEBLES QUE COMPONEN SU PATRIMONIO**  
**Cuenta Pública al 30 de junio de 2024**

Página 49 de 113

Hora: 01:55:57p. m.

Fecha: 23/07/2024

Código	Descripción del Bien	Valor en Libros
1231 121200117A5X00301201 0010	Fraccionamiento Artículo 115 de SCLC, Chiapas, Mza-2, Lote-13, Escritura Publica No 10,942, Vol-182, del 06/07/2012. Notario Publico Jose Antonio Gonzalez Solorzano	70,063.69
1231 121200117A5X00301201 0011	Fraccionamiento Artículo 115 de SCLC, Chiapas, Mza-2, Lote-14, Escritura Publica No 10,942, Vol-182, del 06/07/2012. Notario Publico Jose Antonio Gonzalez Solorzano	70,063.69
1231 121200117A5X00301201 0012	Fraccionamiento Artículo 115 de SCLC, Chiapas, Mza-2, Lote-15, Escritura Publica No 10,942, Vol-182, del 06/07/2012. Notario Publico Jose Antonio Gonzalez Solorzano	70,063.69
1231 121200117A5X00301201 0013	Fraccionamiento Artículo 115 de SCLC, Chiapas, Mza-2, Lote-16, Escritura Publica No 10,942, Vol-182, del 06/07/2012. Notario Publico Jose Antonio Gonzalez Solorzano	70,063.69
1231 121200117A5X00301201 0014	Fraccionamiento Artículo 115 de SCLC, Chiapas, Mza-3, Lote-3, Escritura Publica No 10,942, Vol-182, del 06/07/2012. Notario Publico Jose Antonio Gonzalez Solorzano	70,063.69
1231 121200117A5X00301201 0015	Fraccionamiento Artículo 115 de SCLC, Chiapas, Mza-3, Lote-5, Escritura Publica No 10,942, Vol-182, del 06/07/2012. Notario Publico Jose Antonio Gonzalez Solorzano	70,063.69
1231 121200117A5X00301201 0016	Fraccionamiento Artículo 115 de SCLC, Chiapas, Mza-3, Lote-9, Escritura Publica No 10,942, Vol-182, del 06/07/2012. Notario Publico Jose Antonio Gonzalez Solorzano	70,063.69
1231 121200117A5X00301201 0017	Fraccionamiento Artículo 115 de SCLC, Chiapas, Mza-3, Lote-10, Escritura Publica No 10,942, Vol-182, del 06/07/2012. Notario Publico Jose Antonio Gonzalez Solorzano	70,063.69
1231 121200117A5X00301201 0018	Fraccionamiento Artículo 115 de SCLC, Chiapas, Mza-3, Lote-11, Escritura Publica No 10,942, Vol-182, del 06/07/2012. Notario Publico Jose Antonio Gonzalez Solorzano	70,063.69
1231 121200117A5X00301201 0019	Fraccionamiento Artículo 115 de SCLC, Chiapas, Mza-3, Lote-12, Escritura Publica No 10,942, Vol-182, del 06/07/2012. Notario Publico Jose Antonio Gonzalez Solorzano	70,063.69
1231 121200117A5X00301201 0020	Fraccionamiento Artículo 115 de SCLC, Chiapas, Mza-3, Lote-13, Escritura Publica No 10,942, Vol-182, del 06/07/2012. Notario Publico Jose Antonio Gonzalez Solorzano	70,063.69
1231 121200117A5X00301201 0021	Fraccionamiento Artículo 115 de SCLC, Chiapas, Mza-3, Lote-14, Escritura Publica No 10,942, Vol-182, del 06/07/2012. Notario Publico Jose Antonio Gonzalez Solorzano	70,063.69
1231 121200117A5X00301201 0022	Fraccionamiento Artículo 115 de SCLC, Chiapas, Mza-4, Lote-1, Escritura Publica No 10,942, Vol-182, del 06/07/2012. Notario Publico Jose Antonio Gonzalez Solorzano	70,063.69
1231 121200117A5X00301201 0023	Fraccionamiento Artículo 115 de SCLC, Chiapas, Mza-4, Lote-2, Escritura Publica No 10,942, Vol-182, del 06/07/2012. Notario Publico Jose Antonio Gonzalez Solorzano	70,063.69
1231 121200117A5X00301201 0024	Fraccionamiento Artículo 115 de SCLC, Chiapas, Mza-4, Lote-6, Escritura Publica No 10,942, Vol-182, del 06/07/2012. Notario Publico Jose Antonio Gonzalez Solorzano	70,063.69
1231 121200117A5X00301201 0025	Fraccionamiento Artículo 115 de SCLC, Chiapas, Mza-4, Lote-10, Escritura Publica No 10,942, Vol-182, del 06/07/2012. Notario Publico Jose Antonio Gonzalez Solorzano	70,063.69
1231 121200117A5X00301201 0026	Fraccionamiento Artículo 115 de SCLC, Chiapas, Mza-4, Lote-13, Escritura Publica No 10,942, Vol-182, del 06/07/2012. Notario Publico Jose Antonio Gonzalez Solorzano	70,063.69

**SISTEMA CONTABLE 2024**  
**RELACIÓN DE BIENES INMUEBLES QUE COMPONEN SU PATRIMONIO**  
**Cuenta Pública al 30 de junio de 2024**

Página 50 de 113

Hora: 01:55:57p. m.

Fecha: 23/07/2024

Código	Descripción del Bien	Valor en Libros
1231 121200117A5X00301201 0027	Fraccionamiento Artículo 115 de SCLC, Chiapas, Mza-5, Lote-2, Escritura Publica No 10,942, Vol-182, del 06/07/2012. Notario Publico Jose Antonio Gonzalez Solorzano	70,063.69
1231 121200117A5X00301201 0028	Fraccionamiento Artículo 115 de SCLC, Chiapas, Mza-5, Lote-6, Escritura Publica No 10,942, Vol-182, del 06/07/2012. Notario Publico Jose Antonio Gonzalez Solorzano	70,063.69
1231 121200117A5X00301201 0029	Fraccionamiento Artículo 115 de SCLC, Chiapas, Mza-5, Lote-7, Escritura Publica No 10,942, Vol-182, del 06/07/2012. Notario Publico Jose Antonio Gonzalez Solorzano	70,063.69
1231 121200117A5X00301201 0030	Fraccionamiento Artículo 115 de SCLC, Chiapas, Mza-6, Lote-1, Escritura Publica No 10,942, Vol-182, del 06/07/2012. Notario Publico Jose Antonio Gonzalez Solorzano	70,063.69
1231 121200117A5X00301201 0031	Fraccionamiento Artículo 115 de SCLC, Chiapas, Mza-6, Lote-3, Escritura Publica No 10,942, Vol-182, del 06/07/2012. Notario Publico Jose Antonio Gonzalez Solorzano	70,063.69
1231 121200117A5X00301201 0032	Fraccionamiento Artículo 115 de SCLC, Chiapas, Mza-6, Lote-4, Escritura Publica No 10,942, Vol-182, del 06/07/2012. Notario Publico Jose Antonio Gonzalez Solorzano	70,063.69
1231 121200117A5X00301201 0033	Fraccionamiento Artículo 115 de SCLC, Chiapas, Mza-6, Lote-5, Escritura Publica No 10,942, Vol-182, del 06/07/2012. Notario Publico Jose Antonio Gonzalez Solorzano	70,063.69
1231 121200117A5X00301201 0034	Fraccionamiento Artículo 115 de SCLC, Chiapas, Mza-6, Lote-7, Escritura Publica No 10,942, Vol-182, del 06/07/2012. Notario Publico Jose Antonio Gonzalez Solorzano	70,063.69
1231 121200117A5X00301201 0035	Fraccionamiento Artículo 115 de SCLC, Chiapas, Mza-6, Lote-8, Escritura Publica No 10,942, Vol-182, del 06/07/2012. Notario Publico Jose Antonio Gonzalez Solorzano	70,063.69
1231 121200117A5X00301201 0036	Fraccionamiento Artículo 115 de SCLC, Chiapas, Mza-6, Lote-10, Escritura Publica No 10,942, Vol-182, del 06/07/2012. Notario Publico Jose Antonio Gonzalez Solorzano	70,063.69
1231 121200117A5X00301201 0037	Fraccionamiento Artículo 115 de SCLC, Chiapas, Mza-7, Lote-1, Escritura Publica No 10,942, Vol-182, del 06/07/2012. Notario Publico Jose Antonio Gonzalez Solorzano	70,063.69
1231 121200117A5X00301201 0038	Fraccionamiento Artículo 115 de SCLC, Chiapas, Mza-7, Lote-7, Escritura Publica No 10,942, Vol-182, del 06/07/2012. Notario Publico Jose Antonio Gonzalez Solorzano	70,063.69
1231 121200117A5X00301201 0039	Fraccionamiento Artículo 115 de SCLC, Chiapas, Mza-7, Lote-88, Escritura Publica No 10,942, Vol-182, del 06/07/2012. Notario Publico Jose Antonio Gonzalez Solorzano	70,063.69
1231 121200117A5X00301201 0040	Fraccionamiento Artículo 115 de SCLC, Chiapas, Mza-8, Lote-4, Escritura Publica No 10,942, Vol-182, del 06/07/2012. Notario Publico Jose Antonio Gonzalez Solorzano	70,063.69
1231 121200117A5X00301201 0041	Fraccionamiento Artículo 115 de SCLC, Chiapas, Mza-8, Lote-7, Escritura Publica No 10,942, Vol-182, del 06/07/2012. Notario Publico Jose Antonio Gonzalez Solorzano	70,063.69
1231 121200117A5X00301201 0042	Fraccionamiento Artículo 115 de SCLC, Chiapas, Mza-9, Lote-6, Escritura Publica No 10,942, Vol-182, del 06/07/2012. Notario Publico Jose Antonio Gonzalez Solorzano	70,063.69
1231 121200117A5X00301201 0043	Fraccionamiento Artículo 115 de SCLC, Chiapas, Mza-9, Lote-11, Escritura Publica No 10,942, Vol-182, del 06/07/2012. Notario Publico Jose Antonio Gonzalez Solorzano	70,063.69

**SISTEMA CONTABLE 2024**  
**RELACIÓN DE BIENES INMUEBLES QUE COMPONEN SU PATRIMONIO**  
**Cuenta Pública al 30 de junio de 2024**

Página 51 de 113

Hora: 01:55:57p. m.

Fecha: 23/07/2024

Código	Descripción del Bien	Valor en Libros
1231 121200117A5X00301201 0044	Fraccionamiento Artículo 115 de SCLC, Chiapas, Mza-9, Lote-17, Escritura Publica No 10,942, Vol-182, del 06/07/2012. Notario Publico Jose Antonio Gonzalez Solorzano	70,063.69
1231 121200117A5X00301201 0045	Fraccionamiento Artículo 115 de SCLC, Chiapas, Mza-9, Lote-18, Escritura Publica No 10,942, Vol-182, del 06/07/2012. Notario Publico Jose Antonio Gonzalez Solorzano	70,063.69
1231 121200117A5X00301201 0046	Fraccionamiento Artículo 115 de SCLC, Chiapas, Mza-9, Lote-21, Escritura Publica No 10,942, Vol-182, del 06/07/2012. Notario Publico Jose Antonio Gonzalez Solorzano	70,063.69
1231 121200117A5X00301201 0047	Fraccionamiento Artículo 115 de SCLC, Chiapas, Mza-9, Lote-22, Escritura Publica No 10,942, Vol-182, del 06/07/2012. Notario Publico Jose Antonio Gonzalez Solorzano	70,063.69
1231 121200117A5X00301201 0048	Fraccionamiento Artículo 115 de SCLC, Chiapas, Mza-9, Lote-25, Escritura Publica No 10,942, Vol-182, del 06/07/2012. Notario Publico Jose Antonio Gonzalez Solorzano	70,063.69
1231 121200117A5X00301201 0049	Fraccionamiento Artículo 115 de SCLC, Chiapas, Mza-9, Lote-28, Escritura Publica No 10,942, Vol-182, del 06/07/2012. Notario Publico Jose Antonio Gonzalez Solorzano	70,063.69
1231 121200117A5X00301201 0050	Fraccionamiento Artículo 115 de SCLC, Chiapas, Mza-9, Lote-29, Escritura Publica No 10,942, Vol-182, del 06/07/2012. Notario Publico Jose Antonio Gonzalez Solorzano	70,063.69
1231 121200117A5X00301201 0051	Fraccionamiento Artículo 115 de SCLC, Chiapas, Mza-9, Lote-31, Escritura Publica No 10,942, Vol-182, del 06/07/2012. Notario Publico Jose Antonio Gonzalez Solorzano	70,063.69
1231 121200117A5X00301201 0052	Fraccionamiento Artículo 115 de SCLC, Chiapas, Mza-9, Lote-32, Escritura Publica No 10,942, Vol-182, del 06/07/2012. Notario Publico Jose Antonio Gonzalez Solorzano	70,063.69
1231 121200117A5X00301201 0053	Fraccionamiento Artículo 115 de SCLC, Chiapas, Mza-9, Lote-36, Escritura Publica No 10,942, Vol-182, del 06/07/2012. Notario Publico Jose Antonio Gonzalez Solorzano	70,063.69
1231 121200117A5X00301201 0054	Fraccionamiento Artículo 115 de SCLC, Chiapas, Mza-9, Lote-40, Escritura Publica No 10,942, Vol-182, del 06/07/2012. Notario Publico Jose Antonio Gonzalez Solorzano	70,063.69
1231 121200117A5X00301201 0055	Fraccionamiento Artículo 115 de SCLC, Chiapas, Mza-9, Lote-43, Escritura Publica No 10,942, Vol-182, del 06/07/2012. Notario Publico Jose Antonio Gonzalez Solorzano	70,063.69
1231 121200117A5X00301201 0056	Fraccionamiento Artículo 115 de SCLC, Chiapas, Mza-9, Lote-44, Escritura Publica No 10,942, Vol-182, del 06/07/2012. Notario Publico Jose Antonio Gonzalez Solorzano	70,063.69
1231 121200117A5X00301201 0057	Fraccionamiento Artículo 115 de SCLC, Chiapas, Mza-9, Lote-49, Escritura Publica No 10,942, Vol-182, del 06/07/2012. Notario Publico Jose Antonio Gonzalez Solorzano	70,063.69
1231 121200117A5X00301201 0058	Fraccionamiento Artículo 115 de SCLC, Chiapas, Mza-9, Lote-53, Escritura Publica No 10,942, Vol-182, del 06/07/2012. Notario Publico Jose Antonio Gonzalez Solorzano	70,063.69
1231 121200117A5X00301201 0059	Fraccionamiento Artículo 115 de SCLC, Chiapas, Mza-9, Lote-54, Escritura Publica No 10,942, Vol-182, del 06/07/2012. Notario Publico Jose Antonio Gonzalez Solorzano	70,063.69
1231 121200117A5X00301201 0060	Fraccionamiento Artículo 115 de SCLC, Chiapas, Mza-9, Lote-58, Escritura Publica No 10,942, Vol-182, del 06/07/2012. Notario Publico Jose Antonio Gonzalez Solorzano	70,063.69



**SISTEMA CONTABLE 2024**  
**RELACIÓN DE BIENES INMUEBLES QUE COMPONEN SU PATRIMONIO**  
**Cuenta Pública al 30 de junio de 2024**

Página 52 de 113

Hora: 01:55:57p. m.

Fecha: 23/07/2024

Código	Descripción del Bien	Valor en Libros
1231 121200117A5X00301201 0061	Fraccionamiento Artículo 115 de SCLC, Chiapas, Mza-9, Lote-59, Escritura Publica No 10,942, Vol-182, del 06/07/2012. Notario Publico Jose Antonio Gonzalez Solorzano	70,063.69
1231 121200117A5X00301301 0001	Lotes de Terreno AMPLIACION LINDA VISTA, del municipio de Ocosingo Chiapas, Manzana 1, Lote-3	16,337.77
1231 121200117A5X00301301 0002	Lotes de Terreno AMPLIACION LINDA VISTA, del municipio de Ocosingo Chiapas, Manzana 1, Lote-4	16,337.77
1231 121200117A5X00301301 0003	Lotes de Terreno AMPLIACION LINDA VISTA, del municipio de Ocosingo Chiapas, Manzana 1, Lote-6	16,337.77
1231 121200117A5X00301301 0004	Lotes de Terreno AMPLIACION LINDA VISTA, del municipio de Ocosingo Chiapas, Manzana 1, Lote-7	16,337.77
1231 121200117A5X00301301 0005	Lotes de Terreno AMPLIACION LINDA VISTA, del municipio de Ocosingo Chiapas, Manzana 1, Lote-8	16,337.77
1231 121200117A5X00301301 0006	Lotes de Terreno AMPLIACION LINDA VISTA, del municipio de Ocosingo Chiapas, Manzana 1, Lote-9	16,337.77
1231 121200117A5X00301301 0007	Lotes de Terreno AMPLIACION LINDA VISTA, del municipio de Ocosingo Chiapas, Manzana 2, Lote-1	16,337.77
1231 121200117A5X00301301 0008	Lotes de Terreno AMPLIACION LINDA VISTA, del municipio de Ocosingo Chiapas, Manzana 2, Lote-2	16,337.77
1231 121200117A5X00301301 0009	Lotes de Terreno AMPLIACION LINDA VISTA, del municipio de Ocosingo Chiapas, Manzana 2, Lote-3	16,337.77
1231 121200117A5X00301301 0010	Lotes de Terreno AMPLIACION LINDA VISTA, del municipio de Ocosingo Chiapas, Manzana 2, Lote-4	16,337.77
1231 121200117A5X00301301 0011	Lotes de Terreno AMPLIACION LINDA VISTA, del municipio de Ocosingo Chiapas, Manzana 2, Lote-6	16,337.77
1231 121200117A5X00301301 0012	Lotes de Terreno AMPLIACION LINDA VISTA, del municipio de Ocosingo Chiapas, Manzana 3, Lote-1	16,337.77
1231 121200117A5X00301301 0013	Lotes de Terreno AMPLIACION LINDA VISTA, del municipio de Ocosingo Chiapas, Manzana 3, Lote-2	16,337.77
1231 121200117A5X00301301 0014	Lotes de Terreno AMPLIACION LINDA VISTA, del municipio de Ocosingo Chiapas, Manzana 3, Lote-4	16,337.77
1231 121200117A5X00301301 0015	Lotes de Terreno AMPLIACION LINDA VISTA, del municipio de Ocosingo Chiapas, Manzana 3, Lote-5	16,337.77
1231 121200117A5X00301301 0016	Lotes de Terreno AMPLIACION LINDA VISTA, del municipio de Ocosingo Chiapas, Manzana 3, Lote-6	16,337.77
1231 121200117A5X00301301 0017	Lotes de Terreno AMPLIACION LINDA VISTA, del municipio de Ocosingo Chiapas, Manzana 3, Lote-7	16,337.77
1231 121200117A5X00301301 0018	Lotes de Terreno AMPLIACION LINDA VISTA, del municipio de Ocosingo Chiapas, Manzana 3, Lote-8	16,337.77
1231 121200117A5X00301301 0019	Lotes de Terreno AMPLIACION LINDA VISTA, del municipio de Ocosingo Chiapas, Manzana 4, Lote-1	16,337.77
1231 121200117A5X00301301 0020	Lotes de Terreno AMPLIACION LINDA VISTA, del municipio de Ocosingo Chiapas, Manzana 4, Lote-3	16,337.77
1231 121200117A5X00301301 0021	Lotes de Terreno AMPLIACION LINDA VISTA, del municipio de Ocosingo Chiapas, Manzana 4, Lote-4	16,337.77
1231 121200117A5X00301301 0022	Lotes de Terreno AMPLIACION LINDA VISTA, del municipio de Ocosingo Chiapas, Manzana 4, Lote-5	16,337.77
1231 121200117A5X00301301 0023	Lotes de Terreno AMPLIACION LINDA VISTA, del municipio de Ocosingo Chiapas, Manzana 4, Lote-6	16,337.77

**SISTEMA CONTABLE 2024**  
**RELACIÓN DE BIENES INMUEBLES QUE COMPONEN SU PATRIMONIO**  
**Cuenta Pública al 30 de junio de 2024**

Página 53 de 113

Hora: 01:55:57p. m.

Fecha: 23/07/2024

Código	Descripción del Bien	Valor en Libros
1231 121200117A5X00301301 0024	Lotes de Terreno AMPLIACION LINDA VISTA, del municipio de Ocosingo Chiapas, Manzana 4, Lote-7	16,337.77
1231 121200117A5X00301301 0025	Lotes de Terreno AMPLIACION LINDA VISTA, del municipio de Ocosingo Chiapas, Manzana 4, Lote-8	16,337.77
1231 121200117A5X00301301 0026	Lotes de Terreno AMPLIACION LINDA VISTA, del municipio de Ocosingo Chiapas, Manzana 4, Lote-11	16,337.77
1231 121200117A5X00301301 0101	Fraccionamiento COSTA VERDE del Mpio. de Tapachula Chiapas. Mza-2 ,Lote-24, Depto-A-PB, Modulo-Av de la Sepultura, Edificio Fresno / Instrumento publico 456, Vol-26, del 11/Noviembre/2013, Not Publico 5, Lic. Marcos Escobar Lopez	293,330.74
1231 121200117A5X00301301 0102	Fraccionamiento COSTA VERDE del Mpio. de Tapachula Chiapas. Mza-2 ,Lote-24, Depto-B-PB, Modulo-Av de la Sepultura, Edificio Fresno / Instrumento publico 456, Vol-26, del 11/Noviembre/2013, Not Publico 5, Lic. Marcos Escobar Lopez	293,330.74
1231 121200117A5X00301301 0103	Fraccionamiento COSTA VERDE del Mpio. de Tapachula Chiapas. Mza-2 ,Lote-24, Depto-C-PA, Modulo-Av de la Sepultura, Edificio Fresno / Instrumento publico 456, Vol-26, del 11/Noviembre/2013, Not Publico 5, Lic. Marcos Escobar Lopez	293,330.74
1231 121200117A5X00301301 0104	Fraccionamiento COSTA VERDE del Mpio. de Tapachula Chiapas. Mza-2 ,Lote-24, Depto-D-PA, Modulo-Av de la Sepultura, Edificio Fresno / Instrumento publico 456, Vol-26, del 11/Noviembre/2013, Not Publico 5, Lic. Marcos Escobar Lopez	293,330.74
1231 121200117A5X00301301 0105	Fraccionamiento COSTA VERDE del Mpio. de Tapachula Chiapas. Mza-11 ,Lote-4, Modulo-A, Depto-4C, Edificio Eucalipto / Instrumento publico 456, Vol-26, del 11/Noviembre/2013, Not Publico 5, Lic. Marcos Escobar Lopez	293,330.74
1231 121200117A5X00301301 0106	Fraccionamiento COSTA VERDE del Mpio. de Tapachula Chiapas. Mza-11 ,Lote-4, Modulo-A, Depto-4D, Edificio Eucalipto / Instrumento publico 456, Vol-26, del 11/Noviembre/2013, Not Publico 5, Lic. Marcos Escobar Lopez	293,330.74
1231 121200117A5X00301301 0107	Fraccionamiento COSTA VERDE del Mpio. de Tapachula Chiapas. Mza-11 ,Lote-4, Modulo-B, Depto-4C, Edificio Eucalipto / Instrumento publico 456, Vol-26, del 11/Noviembre/2013, Not Publico 5, Lic. Marcos Escobar Lopez	293,330.74
1231 121200117A5X00301301 0108	Fraccionamiento COSTA VERDE del Mpio. de Tapachula Chiapas. Mza-11 ,Lote-4, Modulo-B, Depto-4D, Edificio Eucalipto / Instrumento publico 456, Vol-26, del 11/Noviembre/2013, Not Publico 5, Lic. Marcos Escobar Lopez	293,330.74
1231 121200117A5X00301301 0109	Fraccionamiento COSTA VERDE del Mpio. de Tapachula Chiapas. Mza-11 ,Lote-4, Modulo-C, Depto-4B, Edificio Eucalipto / Instrumento publico 456, Vol-26, del 11/Noviembre/2013, Not Publico 5, Lic. Marcos Escobar Lopez	293,330.74
1231 121200117A5X00301301 0110	Fraccionamiento COSTA VERDE del Mpio. de Tapachula Chiapas. Mza-11 ,Lote-4, Modulo-C, Depto-4C, Edificio Eucalipto / Instrumento publico 456, Vol-26, del 11/Noviembre/2013, Not Publico 5, Lic. Marcos Escobar Lopez	293,330.74
1231 121200117A5X00301301 0111	Fraccionamiento COSTA VERDE del Mpio. de Tapachula Chiapas. Mza-11 ,Lote-4, Modulo-C, Depto-4D, Edificio Eucalipto / Instrumento publico 456, Vol-26, del 11/Noviembre/2013, Not Publico 5, Lic. Marcos Escobar Lopez	293,330.74
1231 121200117A5X00301401 0001	Lotes de Terreno VIDA MEJOR, del municipio de Huixtla Chiapas, Manzana 1, Lote-2	15,557.14
1231 121200117A5X00301401 0002	Lotes de Terreno VIDA MEJOR, del municipio de Huixtla Chiapas, Manzana 1, Lote-9	15,557.14
1231 121200117A5X00301401 0003	Lotes de Terreno VIDA MEJOR, del municipio de Huixtla Chiapas, Manzana 1, Lote-10	15,557.14
1231 121200117A5X00301401 0004	Lotes de Terreno VIDA MEJOR, del municipio de Huixtla Chiapas, Manzana 1, Lote-11	15,557.14

**SISTEMA CONTABLE 2024**  
**RELACIÓN DE BIENES INMUEBLES QUE COMPONEN SU PATRIMONIO**  
**Cuenta Pública al 30 de junio de 2024**

Página 54 de 113

Hora: 01:55:57p. m.

Fecha: 23/07/2024

Código	Descripción del Bien	Valor en Libros
1231 121200117A5X00301401 0005	Lotes de Terreno VIDA MEJOR, del municipio de Huixtla Chiapas, Manzana 1, Lote-12	15,557.14
1231 121200117A5X00301401 0006	Lotes de Terreno VIDA MEJOR, del municipio de Huixtla Chiapas, Manzana 2, Lote-8	15,557.14
1231 121200117A5X00301401 0007	Lotes de Terreno VIDA MEJOR, del municipio de Huixtla Chiapas, Manzana 2, Lote-29	15,557.14
1231 121200117A5X00301401 0008	Lotes de Terreno VIDA MEJOR, del municipio de Huixtla Chiapas, Manzana 2, Lote-32	15,557.14
1231 121200117A5X00301401 0009	Lotes de Terreno VIDA MEJOR, del municipio de Huixtla Chiapas, Manzana 2, Lote-33	15,557.14
1231 121200117A5X00301401 0010	Lotes de Terreno VIDA MEJOR, del municipio de Huixtla Chiapas, Manzana 2, Lote-46	15,557.14
1231 121200117A5X00301401 0011	Lotes de Terreno VIDA MEJOR, del municipio de Huixtla Chiapas, Manzana 2, Lote-48	15,557.14
1231 121200117A5X00301401 0012	Lotes de Terreno VIDA MEJOR, del municipio de Huixtla Chiapas, Manzana 2, Lote-55	15,557.14
1231 121200117A5X00301401 0013	Lotes de Terreno VIDA MEJOR, del municipio de Huixtla Chiapas, Manzana 2, Lote-62	15,557.14
1231 121200117A5X00301401 0014	Lotes de Terreno VIDA MEJOR, del municipio de Huixtla Chiapas, Manzana 2, Lote-63	15,557.14
1231 121200117A5X00301401 0015	Lotes de Terreno VIDA MEJOR, del municipio de Huixtla Chiapas, Manzana 2, Lote-69	15,557.14
1231 121200117A5X00301401 0016	Lotes de Terreno VIDA MEJOR, del municipio de Huixtla Chiapas, Manzana 2, Lote-72	15,557.14
1231 121200117A5X00301401 0017	Lotes de Terreno VIDA MEJOR, del municipio de Huixtla Chiapas, Manzana 2, Lote-77	15,557.14
1231 121200117A5X00301401 0018	Lotes de Terreno VIDA MEJOR, del municipio de Huixtla Chiapas, Manzana 2, Lote-79	15,557.14
1231 121200117A5X00301401 0019	Lotes de Terreno VIDA MEJOR, del municipio de Huixtla Chiapas, Manzana 2, Lote-85	15,557.14
1231 121200117A5X00301401 0020	Lotes de Terreno VIDA MEJOR, del municipio de Huixtla Chiapas, Manzana 2, Lote-104	15,557.14
1231 121200117A5X00301401 0021	Lotes de Terreno VIDA MEJOR, del municipio de Huixtla Chiapas, Manzana 3, Lote-8	15,557.14
1231 121200117A5X00301401 0022	Lotes de Terreno VIDA MEJOR, del municipio de Huixtla Chiapas, Manzana 3, Lote-9	15,557.14
1231 121200117A5X00301401 0023	Lotes de Terreno VIDA MEJOR, del municipio de Huixtla Chiapas, Manzana 3, Lote-11	15,557.14
1231 121200117A5X00301401 0024	Lotes de Terreno VIDA MEJOR, del municipio de Huixtla Chiapas, Manzana 3, Lote-17	15,557.14
1231 121200117A5X00301401 0025	Lotes de Terreno VIDA MEJOR, del municipio de Huixtla Chiapas, Manzana 3, Lote-22	15,557.14
1231 121200117A5X00301401 0026	Lotes de Terreno VIDA MEJOR, del municipio de Huixtla Chiapas, Manzana 3, Lote-30	15,557.14
1231 121200117A5X00301401 0027	Lotes de Terreno VIDA MEJOR, del municipio de Huixtla Chiapas, Manzana 3, Lote-31	15,557.14
1231 121200117A5X00301401 0028	Lotes de Terreno VIDA MEJOR, del municipio de Huixtla Chiapas, Manzana 3, Lote-49	15,557.14
1231 121200117A5X00301401 0029	Lotes de Terreno VIDA MEJOR, del municipio de Huixtla Chiapas, Manzana 3, Lote-51	15,557.14

**SISTEMA CONTABLE 2024**  
**RELACIÓN DE BIENES INMUEBLES QUE COMPONEN SU PATRIMONIO**  
**Cuenta Pública al 30 de junio de 2024**

Página 55 de 113

Hora: 01:55:57p. m.

Fecha: 23/07/2024

Código	Descripción del Bien	Valor en Libros
1231 121200117A5X00301401 0030	Lotes de Terreno VIDA MEJOR, del municipio de Huixtla Chiapas, Manzana 3, Lote-63	15,557.14
1231 121200117A5X00301401 0031	Lotes de Terreno VIDA MEJOR, del municipio de Huixtla Chiapas, Manzana 3, Lote-73	15,557.14
1231 121200117A5X00301401 0032	Lotes de Terreno VIDA MEJOR, del municipio de Huixtla Chiapas, Manzana 3, Lote-75	15,557.14
1231 121200117A5X00301401 0033	Lotes de Terreno VIDA MEJOR, del municipio de Huixtla Chiapas, Manzana 3, Lote-79	15,557.14
1231 121200117A5X00301401 0034	Lotes de Terreno VIDA MEJOR, del municipio de Huixtla Chiapas, Manzana 3, Lote-82	15,557.14
1231 121200117A5X00301401 0035	Lotes de Terreno VIDA MEJOR, del municipio de Huixtla Chiapas, Manzana 3, Lote-86	15,557.14
1231 121200117A5X00301401 0036	Lotes de Terreno VIDA MEJOR, del municipio de Huixtla Chiapas, Manzana 3, Lote-87	15,557.14
1231 121200117A5X00301401 0037	Lotes de Terreno VIDA MEJOR, del municipio de Huixtla Chiapas, Manzana 3, Lote-91	15,557.14
1231 121200117A5X00301401 0038	Lotes de Terreno VIDA MEJOR, del municipio de Huixtla Chiapas, Manzana 3, Lote-97	15,557.14
1231 121200117A5X00301401 0039	Lotes de Terreno VIDA MEJOR, del municipio de Huixtla Chiapas, Manzana 3, Lote-102	15,557.14
1231 121200117A5X00301401 0040	Lotes de Terreno VIDA MEJOR, del municipio de Huixtla Chiapas, Manzana 3, Lote-111	15,557.14
1231 121200117A5X00301401 0041	Lotes de Terreno VIDA MEJOR, del municipio de Huixtla Chiapas, Manzana 4, Lote-12	15,557.14
1231 121200117A5X00301401 0042	Lotes de Terreno VIDA MEJOR, del municipio de Huixtla Chiapas, Manzana 5, Lote-14	15,557.14
1231 121200117A5X00301401 0043	Lotes de Terreno VIDA MEJOR, del municipio de Huixtla Chiapas, Manzana 6, Lote-8	15,557.14
1231 121200117A5X00301401 0044	Lotes de Terreno VIDA MEJOR, del municipio de Huixtla Chiapas, Manzana 6, Lote-9	15,557.14
1231 121200117A5X00301401 0045	Lotes de Terreno VIDA MEJOR, del municipio de Huixtla Chiapas, Manzana 9, Lote-4	15,557.14
1231 121200117A5X00301401 0046	Lotes de Terreno VIDA MEJOR, del municipio de Huixtla Chiapas, Manzana 9, Lote-9	15,557.14
1231 121200117A5X00301401 0047	Lotes de Terreno VIDA MEJOR, del municipio de Huixtla Chiapas, Manzana 9, Lote-12	15,557.14
1231 121200117A5X00301401 0048	Lotes de Terreno VIDA MEJOR, del municipio de Huixtla Chiapas, Manzana 12, Lote-8	15,557.14
1231 121200117A5X00301401 0049	Lotes de Terreno VIDA MEJOR, del municipio de Huixtla Chiapas, Manzana 12, Lote-35	15,557.14
1231 121200117A5X00301401 0050	Lotes de Terreno VIDA MEJOR, del municipio de Huixtla Chiapas, Manzana 12, Lote-44	15,557.14
1231 121200117A5X00301401 0051	Lotes de Terreno VIDA MEJOR, del municipio de Huixtla Chiapas, Manzana 12, Lote-46	15,557.14
1231 121200117A5X00301401 0052	Lotes de Terreno VIDA MEJOR, del municipio de Huixtla Chiapas, Manzana 12, Lote-57	15,557.14
1231 121200117A5X00301401 0053	Lotes de Terreno VIDA MEJOR, del municipio de Huixtla Chiapas, Manzana 12, Lote-71	15,557.14
1231 121200117A5X00301401 0054	Lotes de Terreno VIDA MEJOR, del municipio de Huixtla Chiapas, Manzana 12, Lote-75	15,557.14

**SISTEMA CONTABLE 2024**  
**RELACIÓN DE BIENES INMUEBLES QUE COMPONEN SU PATRIMONIO**  
**Cuenta Pública al 30 de junio de 2024**

Página 56 de 113

Hora: 01:55:57p. m.

Fecha: 23/07/2024

Código	Descripción del Bien	Valor en Libros
1231 121200117A5X00301401 0055	Lotes de Terreno VIDA MEJOR, del municipio de Huixtla Chiapas, Manzana 12, Lote-87	15,557.14
1231 121200117A5X00301401 0056	Lotes de Terreno VIDA MEJOR, del municipio de Huixtla Chiapas, Manzana 12, Lote-93	15,557.14
1231 121200117A5X00301401 0057	Lotes de Terreno VIDA MEJOR, del municipio de Huixtla Chiapas, Manzana 12, Lote-97	15,557.14
1231 121200117A5X00301401 0058	Lotes de Terreno VIDA MEJOR, del municipio de Huixtla Chiapas, Manzana 13, Lote-3	15,557.14
1231 121200117A5X00301401 0059	Lotes de Terreno VIDA MEJOR, del municipio de Huixtla Chiapas, Manzana 13, Lote-10	15,557.14
1231 121200117A5X00301401 0060	Lotes de Terreno VIDA MEJOR, del municipio de Huixtla Chiapas, Manzana 13, Lote-12	15,557.14
1231 121200117A5X00301401 0061	Lotes de Terreno VIDA MEJOR, del municipio de Huixtla Chiapas, Manzana 13, Lote-17	15,557.14
1231 121200117A5X00301401 0062	Lotes de Terreno VIDA MEJOR, del municipio de Huixtla Chiapas, Manzana 13, Lote-31	15,557.14
1231 121200117A5X00301401 0063	Lotes de Terreno VIDA MEJOR, del municipio de Huixtla Chiapas, Manzana 13, Lote-35	15,557.14
1231 121200117A5X00301401 0064	Lotes de Terreno VIDA MEJOR, del municipio de Huixtla Chiapas, Manzana 13, Lote-50	15,557.14
1231 121200117A5X00301401 0065	Lotes de Terreno VIDA MEJOR, del municipio de Huixtla Chiapas, Manzana 13, Lote-53	15,557.14
1231 121200117A5X00301401 0066	Lotes de Terreno VIDA MEJOR, del municipio de Huixtla Chiapas, Manzana 13, Lote-60	15,557.14
1231 121200117A5X00301401 0067	Lotes de Terreno VIDA MEJOR, del municipio de Huixtla Chiapas, Manzana 13, Lote-70	15,557.14
1231 121200117A5X00301401 0068	Lotes de Terreno VIDA MEJOR, del municipio de Huixtla Chiapas, Manzana 13, Lote-71	15,557.14
1231 121200117A5X00301401 0069	Lotes de Terreno VIDA MEJOR, del municipio de Huixtla Chiapas, Manzana 13, Lote-72	15,557.14
1231 121200117A5X00301401 0070	Lotes de Terreno VIDA MEJOR, del municipio de Huixtla Chiapas, Manzana 13, Lote-73	15,557.14
1231 121200117A5X00301401 0071	Lotes de Terreno VIDA MEJOR, del municipio de Huixtla Chiapas, Manzana 13, Lote-82	15,557.14
1231 121200117A5X00301401 0072	Lotes de Terreno VIDA MEJOR, del municipio de Huixtla Chiapas, Manzana 13, Lote-85	15,557.14
1231 121200117A5X00301401 0073	Lotes de Terreno VIDA MEJOR, del municipio de Huixtla Chiapas, Manzana 13, Lote-89	15,557.14
1231 121200117A5X00301401 0074	Lotes de Terreno VIDA MEJOR, del municipio de Huixtla Chiapas, Manzana 13, Lote-91	15,557.14
1231 121200117A5X00301401 0075	Lotes de Terreno VIDA MEJOR, del municipio de Huixtla Chiapas, Manzana 14, Lote-15	15,557.14
1231 121200117A5X00301401 0076	Lotes de Terreno VIDA MEJOR, del municipio de Huixtla Chiapas, Manzana 16, Lote-6	15,557.14
1231 121200117A5X00301401 0077	Lotes de Terreno VIDA MEJOR, del municipio de Huixtla Chiapas, Manzana 17, Lote-12	15,557.14
1231 121200117A5X00301401 0078	Lotes de Terreno VIDA MEJOR, del municipio de Huixtla Chiapas, Manzana 18, Lote-3	15,557.14
1231 121200117A5X00301401 0079	Lotes de Terreno VIDA MEJOR, del municipio de Huixtla Chiapas, Manzana 18, Lote-11	15,557.14

**SISTEMA CONTABLE 2024**  
**RELACIÓN DE BIENES INMUEBLES QUE COMPONEN SU PATRIMONIO**  
**Cuenta Pública al 30 de junio de 2024**

Página 57 de 113

Hora: 01:55:57p. m.

Fecha: 23/07/2024

Código	Descripción del Bien	Valor en Libros
1231 121200117A5X00301401 0080	Lotes de Terreno VIDA MEJOR, del municipio de Huixtla Chiapas, Manzana 18, Lote-12	15,557.14
1231 121200117A5X00301401 0081	Lotes de Terreno VIDA MEJOR, del municipio de Huixtla Chiapas, Manzana 19, Lote-4	15,557.14
1231 121200117A5X00301401 0082	Lotes de Terreno VIDA MEJOR, del municipio de Huixtla Chiapas, Manzana 19, Lote-5	15,557.14
1231 121200117A5X00301401 0083	Lotes de Terreno VIDA MEJOR, del municipio de Huixtla Chiapas, Manzana 19, Lote-9	15,557.14
1231 121200117A5X00301401 0084	Lotes de Terreno VIDA MEJOR, del municipio de Huixtla Chiapas, Manzana 19, Lote-12	15,557.14
1231 121200117A5X00301401 0085	Lotes de Terreno VIDA MEJOR, del municipio de Huixtla Chiapas, Manzana 20, Lote-2	15,557.14
1231 121200117A5X00301401 0086	Lotes de Terreno VIDA MEJOR, del municipio de Huixtla Chiapas, Manzana 20, Lote-4	15,557.14
1231 121200117A5X00301401 0087	Lotes de Terreno VIDA MEJOR, del municipio de Huixtla Chiapas, Manzana 20, Lote-12	15,557.14
1231 121200117A5X00301401 0088	Lotes de Terreno VIDA MEJOR, del municipio de Huixtla Chiapas, Manzana 20, Lote-27	15,557.14
1231 121200117A5X00301401 0089	Lotes de Terreno VIDA MEJOR, del municipio de Huixtla Chiapas, Manzana 20, Lote-30	15,557.14
1231 121200117A5X00301401 0090	Lotes de Terreno VIDA MEJOR, del municipio de Huixtla Chiapas, Manzana 20, Lote-31	15,557.14
1231 121200117A5X00301401 0091	Lotes de Terreno VIDA MEJOR, del municipio de Huixtla Chiapas, Manzana 20, Lote-38	15,557.14
1231 121200117A5X00301401 0092	Lotes de Terreno VIDA MEJOR, del municipio de Huixtla Chiapas, Manzana 20, Lote-41	15,557.14
1231 121200117A5X00301401 0093	Lotes de Terreno VIDA MEJOR, del municipio de Huixtla Chiapas, Manzana 20, Lote-43	15,557.14
1231 121200117A5X00301401 0094	Lotes de Terreno VIDA MEJOR, del municipio de Huixtla Chiapas, Manzana 21, Lote-7	15,557.14
1231 121200117A5X00301401 0095	Lotes de Terreno VIDA MEJOR, del municipio de Huixtla Chiapas, Manzana 21, Lote-9	15,557.14
1231 121200117A5X00301401 0096	Lotes de Terreno VIDA MEJOR, del municipio de Huixtla Chiapas, Manzana 21, Lote-10	15,557.14
1231 121200117A5X00301401 0097	Lotes de Terreno VIDA MEJOR, del municipio de Huixtla Chiapas, Manzana 21, Lote-32	15,557.14
1231 121200117A5X00301401 0098	Lotes de Terreno VIDA MEJOR, del municipio de Huixtla Chiapas, Manzana 21, Lote-35	15,557.14
1231 121200117A5X00301401 0099	Lotes de Terreno VIDA MEJOR, del municipio de Huixtla Chiapas, Manzana 21, Lote-36	15,557.14
1231 121200117A5X00301401 0100	Lotes de Terreno VIDA MEJOR, del municipio de Huixtla Chiapas, Manzana 21, Lote-44	15,557.14
1231 121200117A5X00301401 0101	Lotes de Terreno VIDA MEJOR, del municipio de Huixtla Chiapas, Manzana 22, Lote-3	15,557.14
1231 121200117A5X00301401 0102	Lotes de Terreno VIDA MEJOR, del municipio de Huixtla Chiapas, Manzana 22, Lote-7	15,557.14
1231 121200117A5X00301401 0103	Lotes de Terreno VIDA MEJOR, del municipio de Huixtla Chiapas, Manzana 22, Lote-17	15,557.14
1231 121200117A5X00301401 0104	Lotes de Terreno VIDA MEJOR, del municipio de Huixtla Chiapas, Manzana 22, Lote-18	15,557.14

**SISTEMA CONTABLE 2024**  
**RELACIÓN DE BIENES INMUEBLES QUE COMPONEN SU PATRIMONIO**  
**Cuenta Pública al 30 de junio de 2024**

Página 58 de 113

Hora: 01:55:57p. m.

Fecha: 23/07/2024

Código	Descripción del Bien	Valor en Libros
1231 121200117A5X00301401 0105	Lotes de Terreno VIDA MEJOR, del municipio de Huixtla Chiapas, Manzana 22, Lote-22	15,557.14
1231 121200117A5X00301401 0106	Lotes de Terreno VIDA MEJOR, del municipio de Huixtla Chiapas, Manzana 22, Lote-34	15,557.14
1231 121200117A5X00301401 0107	Lotes de Terreno VIDA MEJOR, del municipio de Huixtla Chiapas, Manzana 22, Lote-43	15,557.14
1231 121200117A5X00301401 0108	Lotes de Terreno VIDA MEJOR, del municipio de Huixtla Chiapas, Manzana 23, Lote-6	15,557.14
1231 121200117A5X00301401 0109	Lotes de Terreno VIDA MEJOR, del municipio de Huixtla Chiapas, Manzana 24, Lote-7	15,557.14
1231 121200117A5X00301401 0110	Lotes de Terreno VIDA MEJOR, del municipio de Huixtla Chiapas, Manzana 24, Lote-18	15,557.14
1231 121200117A5X00301401 0111	Lotes de Terreno VIDA MEJOR, del municipio de Huixtla Chiapas, Manzana 24, Lote-19	15,557.14
1231 121200117A5X00301401 0112	Lotes de Terreno VIDA MEJOR, del municipio de Huixtla Chiapas, Manzana 25, Lote-9	15,557.14
1231 121200117A5X00301401 0113	Lotes de Terreno VIDA MEJOR, del municipio de Huixtla Chiapas, Manzana 26, Lote-2	15,557.14
1231 121200117A5X00301401 0114	Lotes de Terreno VIDA MEJOR, del municipio de Huixtla Chiapas, Manzana 26, Lote-3	15,557.14
1231 121200117A5X00301401 0115	Lotes de Terreno VIDA MEJOR, del municipio de Huixtla Chiapas, Manzana 26, Lote-9	15,557.14
1231 121200117A5X00301401 0116	Lotes de Terreno VIDA MEJOR, del municipio de Huixtla Chiapas, Manzana 28, Lote-4	15,557.14
1231 121200117A5X00301401 0117	Lotes de Terreno VIDA MEJOR, del municipio de Huixtla Chiapas, Manzana 29, Lote-32	15,557.14
1231 121200117A5X00301401 0118	Lotes de Terreno VIDA MEJOR, del municipio de Huixtla Chiapas, Manzana 30, Lote-6	15,557.14
1231 121200117A5X00301401 0119	Lotes de Terreno VIDA MEJOR, del municipio de Huixtla Chiapas, Manzana 30, Lote-9	15,557.14
1231 121200117A5X00301401 0120	Lotes de Terreno VIDA MEJOR, del municipio de Huixtla Chiapas, Manzana 30, Lote-11	15,557.14
1231 121200117A5X00301401 0121	Lotes de Terreno VIDA MEJOR, del municipio de Huixtla Chiapas, Manzana 30, Lote-23	15,557.14
1231 121200117A5X00301401 0122	Lotes de Terreno VIDA MEJOR, del municipio de Huixtla Chiapas, Manzana 30, Lote-28	15,557.14
1231 121200117A5X00301401 0123	Lotes de Terreno VIDA MEJOR, del municipio de Huixtla Chiapas, Manzana30 , Lote-33	15,557.14
1231 121200117A5X00301401 0124	Lotes de Terreno VIDA MEJOR, del municipio de Huixtla Chiapas, Manzana 30, Lote-34	15,557.14
1231 121200117A5X00301401 0125	Lotes de Terreno VIDA MEJOR, del municipio de Huixtla Chiapas, Manzana 30, Lote-36	15,557.14
1231 121200117A5X00301401 0126	Lotes de Terreno VIDA MEJOR, del municipio de Huixtla Chiapas, Manzana31 , Lote-5	15,557.14
1231 121200117A5X00301401 0127	Lotes de Terreno VIDA MEJOR, del municipio de Huixtla Chiapas, Manzana 31, Lote-9	15,557.14
1231 121200117A5X00301401 0128	Lotes de Terreno VIDA MEJOR, del municipio de Huixtla Chiapas, Manzana31 , Lote-20	15,557.14
1231 121200117A5X00301601 0001	Predio "JERUSALEM" ubicado en Mpio de Catazaja Chiapas, con Superficie de 01-50-00.00 Hectareas, Escritura Publica 692 Vol. XXVII del 30/Abril/2019,	360,000.00

**SISTEMA CONTABLE 2024**  
**RELACIÓN DE BIENES INMUEBLES QUE COMPONEN SU PATRIMONIO**  
**Cuenta Pública al 30 de junio de 2024**

Página 59 de 113

Hora: 01:55:57p. m.

Fecha: 23/07/2024

Código	Descripción del Bien	Valor en Libros
1231 121200117A5X00301601 0101	Lotes de Terreno LA FLOR, del municipio de Tuzantan Chiapas, Manzana 1, Lote-1/A	12,156.07
1231 121200117A5X00301601 0102	Lotes de Terreno LA FLOR, del municipio de Tuzantan Chiapas, Manzana 1, Lote- 3/A	12,156.07
1231 121200117A5X00301601 0103	Lotes de Terreno LA FLOR, del municipio de Tuzantan Chiapas, Manzana 1, Lote- 5	12,156.07
1231 121200117A5X00301601 0104	Lotes de Terreno LA FLOR, del municipio de Tuzantan Chiapas, Manzana 1, Lote- 10	12,156.07
1231 121200117A5X00301601 0105	Lotes de Terreno LA FLOR, del municipio de Tuzantan Chiapas, Manzana 1, Lote- 25	12,156.07
1231 121200117A5X00301601 0106	Lotes de Terreno LA FLOR, del municipio de Tuzantan Chiapas, Manzana 1, Lote- 27	12,156.07
1231 121200117A5X00301601 0107	Lotes de Terreno LA FLOR, del municipio de Tuzantan Chiapas, Manzana 1, Lote- 28	12,156.07
1231 121200117A5X00301601 0108	Lotes de Terreno LA FLOR, del municipio de Tuzantan Chiapas, Manzana 2, Lote- 8	12,156.07
1231 121200117A5X00301601 0109	Lotes de Terreno LA FLOR, del municipio de Tuzantan Chiapas, Manzana2, Lote-14	12,156.07
1231 121200117A5X00301601 0110	Lotes de Terreno LA FLOR, del municipio de Tuzantan Chiapas, Manzana 2, Lote-23	12,156.07
1231 121200117A5X00301601 0111	Lotes de Terreno LA FLOR, del municipio de Tuzantan Chiapas, Manzana 2, Lote- 24	12,156.07
1231 121200117A5X00301601 0112	Lotes de Terreno LA FLOR, del municipio de Tuzantan Chiapas, Manzana 2, Lote- 35	12,156.07
1231 121200117A5X00301601 0113	Lotes de Terreno LA FLOR, del municipio de Tuzantan Chiapas, Manzana 2, Lote- 36	12,156.07
1231 121200117A5X00301601 0114	Lotes de Terreno LA FLOR, del municipio de Tuzantan Chiapas, Manzana 2, Lote- 37	12,156.07
1231 121200117A5X00301601 0115	Lotes de Terreno LA FLOR, del municipio de Tuzantan Chiapas, Manzana 2, Lote-38	12,156.07
1231 121200117A5X00301601 0116	Lotes de Terreno LA FLOR, del municipio de Tuzantan Chiapas, Manzana 2, Lote- 43/A	12,156.07
1231 121200117A5X00301601 0117	Lotes de Terreno LA FLOR, del municipio de Tuzantan Chiapas, Manzana 3, Lote-10	12,156.07
1231 121200117A5X00301601 0118	Lotes de Terreno LA FLOR, del municipio de Tuzantan Chiapas, Manzana 4, Lote-3	12,156.07
1231 121200117A5X00301601 0119	Lotes de Terreno LA FLOR, del municipio de Tuzantan Chiapas, Manzana 4, Lote- 10	12,156.07
1231 121200117A5X00301601 0120	Lotes de Terreno LA FLOR, del municipio de Tuzantan Chiapas, Manzana 4, Lote-15	12,156.07
1231 121200117A5X00301601 0121	Lotes de Terreno LA FLOR, del municipio de Tuzantan Chiapas, Manzana 4, Lote-16	12,156.07
1231 121200117A5X00301601 0122	Lotes de Terreno LA FLOR, del municipio de Tuzantan Chiapas, Manzana 4, Lote-17	12,156.07
1231 121200117A5X00301601 0123	Lotes de Terreno LA FLOR, del municipio de Tuzantan Chiapas, Manzana 4, Lote- 20	12,156.07
1231 121200117A5X00301601 0124	Lotes de Terreno LA FLOR, del municipio de Tuzantan Chiapas, Manzana 5, Lote-1	12,156.07
1231 121200117A5X00301601 0125	Lotes de Terreno LA FLOR, del municipio de Tuzantan Chiapas, Manzana 5, Lote-4	12,156.07



**SISTEMA CONTABLE 2024**  
**RELACIÓN DE BIENES INMUEBLES QUE COMPONEN SU PATRIMONIO**  
**Cuenta Pública al 30 de junio de 2024**

Página 60 de 113

Hora: 01:55:57p. m.

Fecha: 23/07/2024

Código	Descripción del Bien	Valor en Libros
1231 121200117A5X00301601 0126	Lotes de Terreno LA FLOR, del municipio de Tuzantan Chiapas, Manzana 5, Lote-8	12,156.07
1231 121200117A5X00301601 0127	Lotes de Terreno LA FLOR, del municipio de Tuzantan Chiapas, Manzana 5, Lote-13	12,156.07
1231 121200117A5X00301601 0128	Lotes de Terreno LA FLOR, del municipio de Tuzantan Chiapas, Manzana 5, Lote- 16	12,156.07
1231 121200117A5X00301601 0129	Lotes de Terreno LA FLOR, del municipio de Tuzantan Chiapas, Manzana 5, Lote-19	12,156.07
1231 121200117A5X00301601 0130	Lotes de Terreno LA FLOR, del municipio de Tuzantan Chiapas, Manzana 7, Lote- 1	12,156.07
1231 121200117A5X00301601 0131	Lotes de Terreno LA FLOR, del municipio de Tuzantan Chiapas, Manzana 8, Lote-6	12,156.07
1231 121200117A5X00301601 0132	Lotes de Terreno LA FLOR, del municipio de Tuzantan Chiapas, Manzana 8, Lote-10	12,156.07
1231 121200117A5X00301601 0133	Lotes de Terreno LA FLOR, del municipio de Tuzantan Chiapas, Manzana 8 , Lote-10/A	12,156.07
1231 121200117A5X00301601 0134	Lotes de Terreno LA FLOR, del municipio de Tuzantan Chiapas, Manzana 8, Lote- 10/B	12,156.07
1231 121200117A5X00301601 0135	Lotes de Terreno LA FLOR, del municipio de Tuzantan Chiapas, Manzana 8, Lote- 10/C	12,156.07
1231 121200117A5X00301601 0136	Lotes de Terreno LA FLOR, del municipio de Tuzantan Chiapas, Manzana 8, Lote- 10/D	12,156.07
1231 121200117A5X00301601 0137	Lotes de Terreno LA FLOR, del municipio de Tuzantan Chiapas, Manzana 8, Lote-12	12,156.07
1231 121200117A5X00301601 0138	Lotes de Terreno LA FLOR, del municipio de Tuzantan Chiapas, Manzana 9, Lote- 1	12,156.07
1231 121200117A5X00301601 0139	Lotes de Terreno LA FLOR, del municipio de Tuzantan Chiapas, Manzana 9, Lote-9	12,156.07
1231 121200117A5X00301601 0140	Lotes de Terreno LA FLOR, del municipio de Tuzantan Chiapas, Manzana 9, Lote-15/A	12,156.07
1231 121200117A5X00301601 0141	Lotes de Terreno LA FLOR, del municipio de Tuzantan Chiapas, Manzana 9, Lote-15/B	12,156.07
1231 121200117A5X00301601 0142	Lotes de Terreno LA FLOR, del municipio de Tuzantan Chiapas, Manzana 9, Lote-15/C	12,156.07
1231 121200117A5X00301601 0143	Lotes de Terreno LA FLOR, del municipio de Tuzantan Chiapas, Manzana 9, Lote-16	12,156.07
1231 121200117A5X00301601 0144	Lotes de Terreno LA FLOR, del municipio de Tuzantan Chiapas, Manzana 10, Lote-1	12,156.07
1231 121200117A5X00301601 0145	Lotes de Terreno LA FLOR, del municipio de Tuzantan Chiapas, Manzana 10, Lote-10	12,156.07
1231 121200117A5X00301601 0146	Lotes de Terreno LA FLOR, del municipio de Tuzantan Chiapas, Manzana 10, Lote-10/A	12,156.07
1231 121200117A5X00301601 0147	Lotes de Terreno LA FLOR, del municipio de Tuzantan Chiapas, Manzana 10 , Lote-10/B	12,156.07
1231 121200117A5X00301601 0148	Lotes de Terreno LA FLOR, del municipio de Tuzantan Chiapas, Manzana 10 , Lote-10/C	12,156.07
1231 121200117A5X00301601 0149	Lotes de Terreno LA FLOR, del municipio de Tuzantan Chiapas, Manzana 10, Lote-10/D	12,156.07
1231 121200117A5X00301601 0150	Lotes de Terreno LA FLOR, del municipio de Tuzantan Chiapas, Manzana 10, Lote-12	12,156.07

**SISTEMA CONTABLE 2024**  
**RELACIÓN DE BIENES INMUEBLES QUE COMPONEN SU PATRIMONIO**  
**Cuenta Pública al 30 de junio de 2024**

Página 61 de 113

Hora: 01:55:57p. m.

Fecha: 23/07/2024

Código	Descripción del Bien	Valor en Libros
1231 121200117A5X00301601 0151	Lotes de Terreno LA FLOR, del municipio de Tuzantan Chiapas, Manzana 11, Lote-2	12,156.07
1231 121200117A5X00301601 0152	Lotes de Terreno LA FLOR, del municipio de Tuzantan Chiapas, Manzana 11, Lote-5	12,156.07
1231 121200117A5X00301601 0153	Lotes de Terreno LA FLOR, del municipio de Tuzantan Chiapas, Manzana 12, Lote-2	12,156.07
1231 121200117A5X00301601 0154	Lotes de Terreno LA FLOR, del municipio de Tuzantan Chiapas, Manzana 12, Lote-6	12,156.07
1231 121200117A5X00301601 0155	Lotes de Terreno LA FLOR, del municipio de Tuzantan Chiapas, Manzana 12, Lote-13	12,156.07
1231 121200117A5X00301601 0156	Lotes de Terreno LA FLOR, del municipio de Tuzantan Chiapas, Manzana 12, Lote-15	12,156.07
1231 121200117A5X00301601 0157	Lotes de Terreno LA FLOR, del municipio de Tuzantan Chiapas, Manzana 13, Lote-2	12,156.07
1231 121200117A5X00301601 0158	Lotes de Terreno LA FLOR, del municipio de Tuzantan Chiapas, Manzana13 , Lote-4	12,156.07
1231 121200117A5X00301601 0159	Lotes de Terreno LA FLOR, del municipio de Tuzantan Chiapas, Manzana13 , Lote-11	12,156.07
1231 121200117A5X00301601 0160	Lotes de Terreno LA FLOR, del municipio de Tuzantan Chiapas, Manzana 13 , Lote-11/A	12,156.07
1231 121200117A5X00301601 0161	Lotes de Terreno LA FLOR, del municipio de Tuzantan Chiapas, Manzana 13 , Lote-12	12,156.07
1231 121200117A5X00301601 0162	Lotes de Terreno LA FLOR, del municipio de Tuzantan Chiapas, Manzana 13 , Lote-13	12,156.07
1231 121200117A5X00301601 0163	Lotes de Terreno LA FLOR, del municipio de Tuzantan Chiapas, Manzana14 , Lote-4	12,156.07
1231 121200117A5X00301601 0164	Lotes de Terreno LA FLOR, del municipio de Tuzantan Chiapas, Manzana14 , Lote-5	12,156.07
1231 121200117A5X00301601 0165	Lotes de Terreno LA FLOR, del municipio de Tuzantan Chiapas, Manzana 14 , Lote-8	12,156.07
1231 121200117A5X00301601 0166	Lotes de Terreno LA FLOR, del municipio de Tuzantan Chiapas, Manzana14 , Lote-13	12,156.07
1231 121200117A5X00301601 0167	Lotes de Terreno LA FLOR, del municipio de Tuzantan Chiapas, Manzana 14 , Lote-14/A	12,156.07
1231 121200117A5X00301601 0168	Lotes de Terreno LA FLOR, del municipio de Tuzantan Chiapas, Manzana14, Lote-14/B	12,156.07
1231 121200117A5X00301601 0169	Lotes de Terreno LA FLOR, del municipio de Tuzantan Chiapas, Manzana 14, Lote-15	12,156.07
1231 121200117A5X00301601 0170	Lotes de Terreno LA FLOR, del municipio de Tuzantan Chiapas, Manzana 14, Lote-17	12,156.07
1231 121200117A5X00301601 0171	Lotes de Terreno LA FLOR, del municipio de Tuzantan Chiapas, Manzana 15, Lote-3	12,156.07
1231 121200117A5X00301601 0172	Lotes de Terreno LA FLOR, del municipio de Tuzantan Chiapas, Manzana 15, Lote-8	12,156.07
1231 121200117A5X00301601 0173	Lotes de Terreno LA FLOR, del municipio de Tuzantan Chiapas, Manzana 15, Lote-17	12,156.07
1231 121200117A5X00301601 0174	Lotes de Terreno LA FLOR, del municipio de Tuzantan Chiapas, Manzana 15, Lote-20	12,156.07
1231 121200117A5X00301601 0175	Lotes de Terreno LA FLOR, del municipio de Tuzantan Chiapas, Manzana 16, Lote-2	12,156.07

**SISTEMA CONTABLE 2024**  
**RELACIÓN DE BIENES INMUEBLES QUE COMPONEN SU PATRIMONIO**  
**Cuenta Pública al 30 de junio de 2024**

Página 62 de 113

Hora: 01:55:57p. m.

Fecha: 23/07/2024

Código	Descripción del Bien	Valor en Libros
1231 121200117A5X00301601 0176	Lotes de Terreno LA FLOR, del municipio de Tuzantan Chiapas, Manzana 16, Lote-4/A	12,156.07
1231 121200117A5X00301601 0177	Lotes de Terreno LA FLOR, del municipio de Tuzantan Chiapas, Manzana 16, Lote-10	12,156.07
1231 121200117A5X00301601 0178	Lotes de Terreno LA FLOR, del municipio de Tuzantan Chiapas, Manzana 17, Lote-2	12,156.07
1231 121200117A5X00301601 0179	Lotes de Terreno LA FLOR, del municipio de Tuzantan Chiapas, Manzana 17, Lote-4	12,156.07
1231 121200117A5X00301601 0180	Lotes de Terreno LA FLOR, del municipio de Tuzantan Chiapas, Manzana 17, Lote-11	12,156.07
1231 121200117A5X00301601 0181	Lotes de Terreno LA FLOR, del municipio de Tuzantan Chiapas, Manzana 18, Lote-4	12,156.07
1231 121200117A5X00301601 0182	Lotes de Terreno LA FLOR, del municipio de Tuzantan Chiapas, Manzana 18, Lote-7	12,156.07
1231 121200117A5X00301601 0183	Lotes de Terreno LA FLOR, del municipio de Tuzantan Chiapas, Manzana 18, Lote-10	12,156.07
1231 121200117A5X00301601 0184	Lotes de Terreno LA FLOR, del municipio de Tuzantan Chiapas, Manzana 18, Lote-12	12,156.07
1231 121200117A5X00301601 0185	Lotes de Terreno LA FLOR, del municipio de Tuzantan Chiapas, Manzana 18, Lote-14	12,156.07
1231 121200117A5X00301601 0186	Lotes de Terreno LA FLOR, del municipio de Tuzantan Chiapas, Manzana 18, Lote-16	12,156.07
1231 121200117A5X00301601 0187	Lotes de Terreno LA FLOR, del municipio de Tuzantan Chiapas, Manzana 18, Lote-19	12,156.07
1231 121200117A5X00301601 0188	Lotes de Terreno LA FLOR, del municipio de Tuzantan Chiapas, Manzana 19, Lote-1	12,156.07
1231 121200117A5X00301601 0189	Lotes de Terreno LA FLOR, del municipio de Tuzantan Chiapas, Manzana 19, Lote-4	12,156.07
1231 121200117A5X00301601 0190	Lotes de Terreno LA FLOR, del municipio de Tuzantan Chiapas, Manzana 19, Lote-6	12,156.07
1231 121200117A5X00301601 0191	Lotes de Terreno LA FLOR, del municipio de Tuzantan Chiapas, Manzana 19, Lote-10	12,156.07
1231 121200117A5X00301601 0192	Lotes de Terreno LA FLOR, del municipio de Tuzantan Chiapas, Manzana 20, Lote-3	12,156.07
1231 121200117A5X00301601 0193	Lotes de Terreno LA FLOR, del municipio de Tuzantan Chiapas, Manzana 20, Lote-4	12,156.07
1231 121200117A5X00301601 0194	Lotes de Terreno LA FLOR, del municipio de Tuzantan Chiapas, Manzana 20, Lote-6	12,156.07
1231 121200117A5X00301601 0195	Lotes de Terreno LA FLOR, del municipio de Tuzantan Chiapas, Manzana 20, Lote-7	12,156.07
1231 121200117A5X00301601 0196	Lotes de Terreno LA FLOR, del municipio de Tuzantan Chiapas, Manzana 20, Lote-8	12,156.07
1231 121200117A5X00301601 0197	Lotes de Terreno LA FLOR, del municipio de Tuzantan Chiapas, Manzana 20, Lote-9	12,156.07
1231 121200117A5X00301601 0198	Lotes de Terreno LA FLOR, del municipio de Tuzantan Chiapas, Manzana 21, Lote-3	12,156.07
1231 121200117A5X00301601 0199	Lotes de Terreno LA FLOR, del municipio de Tuzantan Chiapas, Manzana 21, Lote-4	12,156.07
1231 121200117A5X00301601 0200	Lotes de Terreno LA FLOR, del municipio de Tuzantan Chiapas, Manzana 21, Lote-4/A	12,156.07

**SISTEMA CONTABLE 2024**  
**RELACIÓN DE BIENES INMUEBLES QUE COMPONEN SU PATRIMONIO**  
**Cuenta Pública al 30 de junio de 2024**

Página 63 de 113

Hora: 01:55:57p. m.

Fecha: 23/07/2024

Código	Descripción del Bien	Valor en Libros
1231 121200117A5X00301601 0201	Lotes de Terreno LA FLOR, del municipio de Tuzantan Chiapas, Manzana 21, Lote-5	12,156.07
1231 121200117A5X00301601 0202	Lotes de Terreno LA FLOR, del municipio de Tuzantan Chiapas, Manzana 21, Lote-6	12,156.07
1231 121200117A5X00301601 0203	Lotes de Terreno LA FLOR, del municipio de Tuzantan Chiapas, Manzana 22, Lote-1	12,156.07
1231 121200117A5X00301601 0204	Lotes de Terreno LA FLOR, del municipio de Tuzantan Chiapas, Manzana 22, Lote-3	12,156.07
1231 121200117A5X00301601 0205	Lotes de Terreno LA FLOR, del municipio de Tuzantan Chiapas, Manzana 22, Lote-4	12,156.07
1231 121200117A5X00301601 0206	Lotes de Terreno LA FLOR, del municipio de Tuzantan Chiapas, Manzana 22, Lote-5	12,156.07
1231 121200117A5X00301601 0207	Lotes de Terreno LA FLOR, del municipio de Tuzantan Chiapas, Manzana 22, Lote-9	12,156.07
1231 121200117A5X00301601 0208	Lotes de Terreno LA FLOR, del municipio de Tuzantan Chiapas, Manzana 22, Lote-13	12,156.07
1231 121200117A5X00301601 0209	Lotes de Terreno LA FLOR, del municipio de Tuzantan Chiapas, Manzana 23, Lote-1	12,156.07
1231 121200117A5X00301601 0210	Lotes de Terreno LA FLOR, del municipio de Tuzantan Chiapas, Manzana 23, Lote-2	12,156.07
1231 121200117A5X00301601 0211	Lotes de Terreno LA FLOR, del municipio de Tuzantan Chiapas, Manzana 23, Lote-3	12,156.07
1231 121200117A5X00301601 0212	Lotes de Terreno LA FLOR, del municipio de Tuzantan Chiapas, Manzana 23, Lote-4	12,156.07
1231 121200117A5X00301601 0213	Lotes de Terreno LA FLOR, del municipio de Tuzantan Chiapas, Manzana 23, Lote-9	12,156.07
1231 121200117A5X00301601 0214	Lotes de Terreno LA FLOR, del municipio de Tuzantan Chiapas, Manzana 23, Lote-18	12,156.07
1231 121200117A5X00301601 0215	Lotes de Terreno LA FLOR, del municipio de Tuzantan Chiapas, Manzana 24, Lote-5	12,156.07
1231 121200117A5X00301601 0216	Lotes de Terreno LA FLOR, del municipio de Tuzantan Chiapas, Manzana 24 , Lote-7	12,156.07
1231 121200117A5X00301601 0217	Lotes de Terreno LA FLOR, del municipio de Tuzantan Chiapas, Manzana 24 , Lote-14	12,156.07
1231 121200117A5X00301601 0218	Lotes de Terreno LA FLOR, del municipio de Tuzantan Chiapas, Manzana 24 , Lote-18	12,156.07
1231 121200117A5X00301601 0219	Lotes de Terreno LA FLOR, del municipio de Tuzantan Chiapas, Manzana 25, Lote-2	12,156.07
1231 121200117A5X00301601 0220	Lotes de Terreno LA FLOR, del municipio de Tuzantan Chiapas, Manzana25 , Lote-7	12,156.07
1231 121200117A5X00301601 0221	Lotes de Terreno LA FLOR, del municipio de Tuzantan Chiapas, Manzana25 , Lote-8	12,156.07
1231 121200117A5X00301601 0222	Lotes de Terreno LA FLOR, del municipio de Tuzantan Chiapas, Manzana26 , Lote-1	12,156.07
1231 121200117A5X00301601 0223	Lotes de Terreno LA FLOR, del municipio de Tuzantan Chiapas, Manzana26 , Lote-2	12,156.07
1231 121200117A5X00301601 0224	Lotes de Terreno LA FLOR, del municipio de Tuzantan Chiapas, Manzana26 , Lote-3	12,156.07
1231 121200117A5X00301601 0225	Lotes de Terreno LA FLOR, del municipio de Tuzantan Chiapas, Manzana26 , Lote-4	12,156.07

**SISTEMA CONTABLE 2024**  
**RELACIÓN DE BIENES INMUEBLES QUE COMPONEN SU PATRIMONIO**  
**Cuenta Pública al 30 de junio de 2024**

Página 64 de 113

Hora: 01:55:57p. m.

Fecha: 23/07/2024

Código	Descripción del Bien	Valor en Libros
1231 121200117A5X00301601 0226	Lotes de Terreno LA FLOR, del municipio de Tuzantan Chiapas, Manzana 26, Lote-5	12,156.07
1231 121200117A5X00301601 0227	Lotes de Terreno LA FLOR, del municipio de Tuzantan Chiapas, Manzana 26, Lote-6	12,156.07
1231 121200117A5X00301601 0228	Lotes de Terreno LA FLOR, del municipio de Tuzantan Chiapas, Manzana 26, Lote-7	12,156.07
1231 121200117A5X00301601 0229	Lotes de Terreno LA FLOR, del municipio de Tuzantan Chiapas, Manzana 26, Lote-8	12,156.07
1231 121200117A5X00301601 0230	Lotes de Terreno LA FLOR, del municipio de Tuzantan Chiapas, Manzana 26, Lote-9	12,156.07
1231 121200117A5X00301601 0231	Lotes de Terreno LA FLOR, del municipio de Tuzantan Chiapas, Manzana 26, Lote-10	12,156.07
1231 121200117A5X00301601 0232	Lotes de Terreno LA FLOR, del municipio de Tuzantan Chiapas, Manzana 26, Lote-11	12,156.07
1231 121200117A5X00301601 0233	Lotes de Terreno LA FLOR, del municipio de Tuzantan Chiapas, Manzana 26, Lote-12	12,156.07
1231 121200117A5X00301601 0234	Lotes de Terreno LA FLOR, del municipio de Tuzantan Chiapas, Manzana 26, Lote-13	12,156.07
1231 121200117A5X00301601 0235	Lotes de Terreno LA FLOR, del municipio de Tuzantan Chiapas, Manzana 26, Lote-14	12,156.07
1231 121200117A5X00301601 0236	Lotes de Terreno LA FLOR, del municipio de Tuzantan Chiapas, Manzana 27, Lote-1	12,156.07
1231 121200117A5X00301601 0237	Lotes de Terreno LA FLOR, del municipio de Tuzantan Chiapas, Manzana 27, Lote-2	12,156.07
1231 121200117A5X00301601 0238	Lotes de Terreno LA FLOR, del municipio de Tuzantan Chiapas, Manzana 27, Lote-3	12,156.07
1231 121200117A5X00301601 0239	Lotes de Terreno LA FLOR, del municipio de Tuzantan Chiapas, Manzana 27, Lote-4	12,156.07
1231 121200117A5X00301601 0240	Lotes de Terreno LA FLOR, del municipio de Tuzantan Chiapas, Manzana 27, Lote-5	12,156.07
1231 121200117A5X00301601 0241	Lotes de Terreno LA FLOR, del municipio de Tuzantan Chiapas, Manzana 27, Lote-6	12,156.07
1231 121200117A5X00301601 0242	Lotes de Terreno LA FLOR, del municipio de Tuzantan Chiapas, Manzana 27, Lote-7	12,156.07
1231 121200117A5X00301601 0243	Lotes de Terreno LA FLOR, del municipio de Tuzantan Chiapas, Manzana 27, Lote-8	12,156.07
1231 121200117A5X00301601 0244	Lotes de Terreno LA FLOR, del municipio de Tuzantan Chiapas, Manzana 27, Lote-9	12,156.07
1231 121200117A5X00301601 0245	Lotes de Terreno LA FLOR, del municipio de Tuzantan Chiapas, Manzana 27, Lote-10	12,156.07
1231 121200117A5X00301601 0246	Lotes de Terreno LA FLOR, del municipio de Tuzantan Chiapas, Manzana 27, Lote-11	12,156.07
1231 121200117A5X00301601 0247	Lotes de Terreno LA FLOR, del municipio de Tuzantan Chiapas, Manzana 27, Lote-12	12,156.07
1231 121200117A5X00301601 0248	Lotes de Terreno LA FLOR, del municipio de Tuzantan Chiapas, Manzana 27, Lote-13	12,156.07
1231 121200117A5X00301601 0249	Lotes de Terreno LA FLOR, del municipio de Tuzantan Chiapas, Manzana 27, Lote-14	12,156.07
1231 121200117A5X00301601 0250	Lotes de Terreno LA FLOR, del municipio de Tuzantan Chiapas, Manzana 28, Lote-1	12,156.07

**SISTEMA CONTABLE 2024**  
**RELACIÓN DE BIENES INMUEBLES QUE COMPONEN SU PATRIMONIO**  
**Cuenta Pública al 30 de junio de 2024**

Página 65 de 113

Hora: 01:55:57p. m.

Fecha: 23/07/2024

Código	Descripción del Bien	Valor en Libros
1231 121200117A5X00301601 0251	Lotes de Terreno LA FLOR, del municipio de Tuzantan Chiapas, Manzana 28, Lote-2	12,156.07
1231 121200117A5X00301601 0252	Lotes de Terreno LA FLOR, del municipio de Tuzantan Chiapas, Manzana 28, Lote-3	12,156.07
1231 121200117A5X00301601 0253	Lotes de Terreno LA FLOR, del municipio de Tuzantan Chiapas, Manzana 28, Lote-4	12,156.07
1231 121200117A5X00301601 0254	Lotes de Terreno LA FLOR, del municipio de Tuzantan Chiapas, Manzana 28, Lote-5	12,156.07
1231 121200117A5X00301601 0255	Lotes de Terreno LA FLOR, del municipio de Tuzantan Chiapas, Manzana 28, Lote-6	12,156.07
1231 121200117A5X00301601 0256	Lotes de Terreno LA FLOR, del municipio de Tuzantan Chiapas, Manzana 28, Lote-7	12,156.07
1231 121200117A5X00301601 0257	Lotes de Terreno LA FLOR, del municipio de Tuzantan Chiapas, Manzana 28, Lote-8	12,156.07
1231 121200117A5X00301601 0258	Lotes de Terreno LA FLOR, del municipio de Tuzantan Chiapas, Manzana 28, Lote-9	12,156.07
1231 121200117A5X00301601 0259	Lotes de Terreno LA FLOR, del municipio de Tuzantan Chiapas, Manzana 28, Lote-10	12,156.07
1231 121200117A5X00301601 0260	Lotes de Terreno LA FLOR, del municipio de Tuzantan Chiapas, Manzana 28, Lote-11	12,156.07
1231 121200117A5X00301601 0261	Lotes de Terreno LA FLOR, del municipio de Tuzantan Chiapas, Manzana 28, Lote-12	12,156.07
1231 121200117A5X00301601 0262	Lotes de Terreno LA FLOR, del municipio de Tuzantan Chiapas, Manzana 28, Lote-13	12,156.07
1231 121200117A5X00301601 0263	Lotes de Terreno LA FLOR, del municipio de Tuzantan Chiapas, Manzana 28, Lote-14	12,156.07
1231 121200117A5X00301601 0264	Lotes de Terreno LA FLOR, del municipio de Tuzantan Chiapas, Manzana 29, Lote-1	12,156.07
1231 121200117A5X00301601 0265	Lotes de Terreno LA FLOR, del municipio de Tuzantan Chiapas, Manzana 29, Lote-2	12,156.07
1231 121200117A5X00301601 0266	Lotes de Terreno LA FLOR, del municipio de Tuzantan Chiapas, Manzana 29, Lote-3	12,156.07
1231 121200117A5X00301601 0267	Lotes de Terreno LA FLOR, del municipio de Tuzantan Chiapas, Manzana 29, Lote-4	12,156.07
1231 121200117A5X00301601 0268	Lotes de Terreno LA FLOR, del municipio de Tuzantan Chiapas, Manzana 29, Lote-5	12,156.07
1231 121200117A5X00301601 0269	Lotes de Terreno LA FLOR, del municipio de Tuzantan Chiapas, Manzana 29, Lote-6	12,156.07
1231 121200117A5X00301601 0270	Lotes de Terreno LA FLOR, del municipio de Tuzantan Chiapas, Manzana 29, Lote-7	12,156.07
1231 121200117A5X00301601 0271	Lotes de Terreno LA FLOR, del municipio de Tuzantan Chiapas, Manzana 29, Lote-8	12,156.07
1231 121200117A5X00301601 0272	Lotes de Terreno LA FLOR, del municipio de Tuzantan Chiapas, Manzana 29, Lote-9	12,156.07
1231 121200117A5X00301601 0273	Lotes de Terreno LA FLOR, del municipio de Tuzantan Chiapas, Manzana 29, Lote-10	12,156.07
1231 121200117A5X00301601 0274	Lotes de Terreno LA FLOR, del municipio de Tuzantan Chiapas, Manzana 29, Lote-11	12,156.07
1231 121200117A5X00301601 0275	Lotes de Terreno LA FLOR, del municipio de Tuzantan Chiapas, Manzana 29, Lote-12	12,156.07

**SISTEMA CONTABLE 2024**  
**RELACIÓN DE BIENES INMUEBLES QUE COMPONEN SU PATRIMONIO**  
**Cuenta Pública al 30 de junio de 2024**

Página 66 de 113

Hora: 01:55:57p. m.

Fecha: 23/07/2024

Código	Descripción del Bien	Valor en Libros
1231 121200117A5X00301601 0276	Lotes de Terreno LA FLOR, del municipio de Tuzantan Chiapas, Manzana 29, Lote-13	12,156.07
1231 121200117A5X00301601 0277	Lotes de Terreno LA FLOR, del municipio de Tuzantan Chiapas, Manzana 29, Lote-14	12,156.07
1231 121200117A5X00301601 0278	Lotes de Terreno LA FLOR, del municipio de Tuzantan Chiapas, Manzana 30, Lote-1	12,156.07
1231 121200117A5X00301601 0279	Lotes de Terreno LA FLOR, del municipio de Tuzantan Chiapas, Manzana 30, Lote-2	12,156.07
1231 121200117A5X00301601 0280	Lotes de Terreno LA FLOR, del municipio de Tuzantan Chiapas, Manzana 30, Lote-3	12,156.07
1231 121200117A5X00301601 0281	Lotes de Terreno LA FLOR, del municipio de Tuzantan Chiapas, Manzana 30, Lote-4	12,156.07
1231 121200117A5X00301601 0282	Lotes de Terreno LA FLOR, del municipio de Tuzantan Chiapas, Manzana 30, Lote-5	12,156.07
1231 121200117A5X00301601 0283	Lotes de Terreno LA FLOR, del municipio de Tuzantan Chiapas, Manzana 30, Lote-6	12,156.07
1231 121200117A5X00301601 0284	Lotes de Terreno LA FLOR, del municipio de Tuzantan Chiapas, Manzana 30, Lote-7	12,156.07
1231 121200117A5X00301601 0285	Lotes de Terreno LA FLOR, del municipio de Tuzantan Chiapas, Manzana 30, Lote-8	12,156.07
1231 121200117A5X00301601 0286	Lotes de Terreno LA FLOR, del municipio de Tuzantan Chiapas, Manzana 30, Lote-9	12,156.07
1231 121200117A5X00301601 0287	Lotes de Terreno LA FLOR, del municipio de Tuzantan Chiapas, Manzana 30, Lote-10	12,156.07
1231 121200117A5X00301601 0288	Lotes de Terreno LA FLOR, del municipio de Tuzantan Chiapas, Manzana 30, Lote-11	12,156.07
1231 121200117A5X00301601 0289	Lotes de Terreno LA FLOR, del municipio de Tuzantan Chiapas, Manzana 30, Lote-12	12,156.07
1231 121200117A5X00301601 0290	Lotes de Terreno LA FLOR, del municipio de Tuzantan Chiapas, Manzana 30, Lote-13	12,156.07
1231 121200117A5X00301601 0291	Lotes de Terreno LA FLOR, del municipio de Tuzantan Chiapas, Manzana 30, Lote-14	12,156.07
1231 121200117A5X00301601 0292	Lotes de Terreno LA FLOR, del municipio de Tuzantan Chiapas, Manzana 30, Lote-15	12,156.07
1231 121200117A5X00301601 0293	Lotes de Terreno LA FLOR, del municipio de Tuzantan Chiapas, Manzana 30, Lote-16	12,156.07
1231 121200117A5X00301601 0294	Lotes de Terreno LA FLOR, del municipio de Tuzantan Chiapas, Manzana 31, Lote-1	12,156.07
1231 121200117A5X00301601 0295	Lotes de Terreno LA FLOR, del municipio de Tuzantan Chiapas, Manzana 31, Lote-2	12,156.07
1231 121200117A5X00301601 0296	Lotes de Terreno LA FLOR, del municipio de Tuzantan Chiapas, Manzana 31, Lote-3	12,156.07
1231 121200117A5X00301601 0297	Lotes de Terreno LA FLOR, del municipio de Tuzantan Chiapas, Manzana 31, Lote-4	12,156.07
1231 121200117A5X00301601 0298	Lotes de Terreno LA FLOR, del municipio de Tuzantan Chiapas, Manzana 31, Lote-5	12,156.07
1231 121200117A5X00301601 0299	Lotes de Terreno LA FLOR, del municipio de Tuzantan Chiapas, Manzana 31, Lote-6	12,156.07
1231 121200117A5X00301601 0300	Lotes de Terreno LA FLOR, del municipio de Tuzantan Chiapas, Manzana 31, Lote-7	12,156.07

**SISTEMA CONTABLE 2024**  
**RELACIÓN DE BIENES INMUEBLES QUE COMPONEN SU PATRIMONIO**  
**Cuenta Pública al 30 de junio de 2024**

Página 67 de 113

Hora: 01:55:57p. m.

Fecha: 23/07/2024

Código	Descripción del Bien	Valor en Libros
1231 121200117A5X00301601 0301	Lotes de Terreno LA FLOR, del municipio de Tuzantan Chiapas, Manzana 31, Lote-8	12,156.07
1231 121200117A5X00301601 0302	Lotes de Terreno LA FLOR, del municipio de Tuzantan Chiapas, Manzana 32, Lote-1	12,156.07
1231 121200117A5X00301601 0303	Lotes de Terreno LA FLOR, del municipio de Tuzantan Chiapas, Manzana 32, Lote-2	12,156.07
1231 121200117A5X00301601 0304	Lotes de Terreno LA FLOR, del municipio de Tuzantan Chiapas, Manzana 32, Lote-3	12,156.07
1231 121200117A5X00301601 0305	Lotes de Terreno LA FLOR, del municipio de Tuzantan Chiapas, Manzana 32, Lote-4	12,156.07
1231 121200117A5X00301601 0306	Lotes de Terreno LA FLOR, del municipio de Tuzantan Chiapas, Manzana 32, Lote-5	12,156.07
1231 121200117A5X00301601 0307	Lotes de Terreno LA FLOR, del municipio de Tuzantan Chiapas, Manzana 32, Lote-6	12,156.07
1231 121200117A5X00301601 0308	Lotes de Terreno LA FLOR, del municipio de Tuzantan Chiapas, Manzana 32, Lote-7	12,156.07
1231 121200117A5X00301601 0309	Lotes de Terreno LA FLOR, del municipio de Tuzantan Chiapas, Manzana 32, Lote-8	12,156.07
1231 121200117A5X00301601 0401	Colonia 3 de Marzo, del Mpio. de Chiapa de Corzo Chiapas. Mza-1, Lote-1, / Instrumento publico 43, Vol-1, del 11/Agosto/2016, Not Publico 155, Lic. Jorge Javier Culebro Damas.	5,478.96
1231 121200117A5X00301601 0402	Colonia 3 de Marzo, del Mpio. de Chiapa de Corzo Chiapas. Mza-1, Lote-2, / Instrumento publico 43, Vol-1, del 11/Agosto/2016, Not Publico 155, Lic. Jorge Javier Culebro Damas.	5,478.96
1231 121200117A5X00301601 0403	Colonia 3 de Marzo, del Mpio. de Chiapa de Corzo Chiapas. Mza-1, Lote-3, / Instrumento publico 43, Vol-1, del 11/Agosto/2016, Not Publico 155, Lic. Jorge Javier Culebro Damas.	5,478.96
1231 121200117A5X00301601 0404	Colonia 3 de Marzo, del Mpio. de Chiapa de Corzo Chiapas. Mza-2, Lote-1, / Instrumento publico 43, Vol-1, del 11/Agosto/2016, Not Publico 155, Lic. Jorge Javier Culebro Damas.	5,478.96
1231 121200117A5X00301601 0405	Colonia 3 de Marzo, del Mpio. de Chiapa de Corzo Chiapas. Mza-2, Lote-2, / Instrumento publico 43, Vol-1, del 11/Agosto/2016, Not Publico 155, Lic. Jorge Javier Culebro Damas.	5,478.96
1231 121200117A5X00301601 0406	Colonia 3 de Marzo, del Mpio. de Chiapa de Corzo Chiapas. Mza-2, Lote-4, / Instrumento publico 43, Vol-1, del 11/Agosto/2016, Not Publico 155, Lic. Jorge Javier Culebro Damas.	5,478.96
1231 121200117A5X00301601 0407	Colonia 3 de Marzo, del Mpio. de Chiapa de Corzo Chiapas. Mza-2, Lote-7, / Instrumento publico 43, Vol-1, del 11/Agosto/2016, Not Publico 155, Lic. Jorge Javier Culebro Damas.	5,478.96
1231 121200117A5X00301601 0408	Colonia 3 de Marzo, del Mpio. de Chiapa de Corzo Chiapas. Mza-2, Lote-8, / Instrumento publico 43, Vol-1, del 11/Agosto/2016, Not Publico 155, Lic. Jorge Javier Culebro Damas.	5,478.96
1231 121200117A5X00301601 0409	Colonia 3 de Marzo, del Mpio. de Chiapa de Corzo Chiapas. Mza-2, Lote-9, / Instrumento publico 43, Vol-1, del 11/Agosto/2016, Not Publico 155, Lic. Jorge Javier Culebro Damas.	5,478.96
1231 121200117A5X00301601 0410	Colonia 3 de Marzo, del Mpio. de Chiapa de Corzo Chiapas. Mza-2, Lote-10, / Instrumento publico 43, Vol-1, del 11/Agosto/2016, Not Publico 155, Lic. Jorge Javier Culebro Damas.	5,478.96
1231 121200117A5X00301601 0411	Colonia 3 de Marzo, del Mpio. de Chiapa de Corzo Chiapas. Mza-2, Lote-11, / Instrumento publico 43, Vol-1, del 11/Agosto/2016, Not Publico 155, Lic. Jorge Javier Culebro Damas.	5,478.96



**SISTEMA CONTABLE 2024**
**RELACIÓN DE BIENES INMUEBLES QUE COMPONEN SU PATRIMONIO**
**Cuenta Pública al 30 de junio de 2024**

Página 68 de 113

Hora: 01:55:57p. m.

Fecha: 23/07/2024

Código	Descripción del Bien	Valor en Libros
1231 121200117A5X00301601 0412	Colonia 3 de Marzo, del Mpio. de Chiapa de Corzo Chiapas. Mza-3, Lote-5, / Intrumento publico 43, Vol-1, del 11/Agosto/2016, Not Publico 155, Lic. Jorge Javier Culebro Damas.	5,478.96
1231 121200117A5X00301601 0413	Colonia 3 de Marzo, del Mpio. de Chiapa de Corzo Chiapas. Mza-3, Lote-7, / Intrumento publico 43, Vol-1, del 11/Agosto/2016, Not Publico 155, Lic. Jorge Javier Culebro Damas.	5,478.96
1231 121200117A5X00301601 0414	Colonia 3 de Marzo, del Mpio. de Chiapa de Corzo Chiapas. Mza-4, Lote-7, / Intrumento publico 43, Vol-1, del 11/Agosto/2016, Not Publico 155, Lic. Jorge Javier Culebro Damas.	5,478.96
1231 121200117A5X00301601 0415	Colonia 3 de Marzo, del Mpio. de Chiapa de Corzo Chiapas. Mza-4, Lote-8, / Intrumento publico 43, Vol-1, del 11/Agosto/2016, Not Publico 155, Lic. Jorge Javier Culebro Damas.	5,478.96
1231 121200117A5X00301601 0416	Colonia 3 de Marzo, del Mpio. de Chiapa de Corzo Chiapas. Mza-4, Lote-9, / Intrumento publico 43, Vol-1, del 11/Agosto/2016, Not Publico 155, Lic. Jorge Javier Culebro Damas.	5,478.96
1231 121200117A5X00301601 0417	Colonia 3 de Marzo, del Mpio. de Chiapa de Corzo Chiapas. Mza-4, Lote-10, / Intrumento publico 43, Vol-1, del 11/Agosto/2016, Not Publico 155, Lic. Jorge Javier Culebro Damas.	5,478.96
1231 121200117A5X00301601 0418	Colonia 3 de Marzo, del Mpio. de Chiapa de Corzo Chiapas. Mza-5, Lote-4, / Intrumento publico 43, Vol-1, del 11/Agosto/2016, Not Publico 155, Lic. Jorge Javier Culebro Damas.	5,478.96
1231 121200117A5X00301601 0419	Colonia 3 de Marzo, del Mpio. de Chiapa de Corzo Chiapas. Mza-5, Lote-5, / Intrumento publico 43, Vol-1, del 11/Agosto/2016, Not Publico 155, Lic. Jorge Javier Culebro Damas.	5,478.96
1231 121200117A5X00301601 0420	Colonia 3 de Marzo, del Mpio. de Chiapa de Corzo Chiapas. Mza-5, Lote-8, / Intrumento publico 43, Vol-1, del 11/Agosto/2016, Not Publico 155, Lic. Jorge Javier Culebro Damas.	5,478.96
1231 121200117A5X00301601 0421	Colonia 3 de Marzo, del Mpio. de Chiapa de Corzo Chiapas. Mza-5, Lote-9, / Intrumento publico 43, Vol-1, del 11/Agosto/2016, Not Publico 155, Lic. Jorge Javier Culebro Damas.	5,478.96
1231 121200117A5X00301601 0422	Colonia 3 de Marzo, del Mpio. de Chiapa de Corzo Chiapas. Mza-6, Lote-7, / Intrumento publico 43, Vol-1, del 11/Agosto/2016, Not Publico 155, Lic. Jorge Javier Culebro Damas.	5,478.96
1231 121200117A5X00301601 0423	Colonia 3 de Marzo, del Mpio. de Chiapa de Corzo Chiapas. Mza-7, Lote-2, / Intrumento publico 43, Vol-1, del 11/Agosto/2016, Not Publico 155, Lic. Jorge Javier Culebro Damas.	5,478.96
1231 121200117A5X00301601 0424	Colonia 3 de Marzo, del Mpio. de Chiapa de Corzo Chiapas. Mza-7, Lote-3, / Intrumento publico 43, Vol-1, del 11/Agosto/2016, Not Publico 155, Lic. Jorge Javier Culebro Damas.	5,478.96
1231 121200117A5X00301601 0425	Colonia 3 de Marzo, del Mpio. de Chiapa de Corzo Chiapas. Mza-8, Lote-5, / Intrumento publico 43, Vol-1, del 11/Agosto/2016, Not Publico 155, Lic. Jorge Javier Culebro Damas.	5,478.96
1231 121200117A5X00301601 0426	Colonia 3 de Marzo, del Mpio. de Chiapa de Corzo Chiapas. Mza-9, Lote-1, / Intrumento publico 43, Vol-1, del 11/Agosto/2016, Not Publico 155, Lic. Jorge Javier Culebro Damas.	5,478.96
1231 121200117A5X00301601 0427	Colonia 3 de Marzo, del Mpio. de Chiapa de Corzo Chiapas. Mza-9, Lote-2, / Intrumento publico 43, Vol-1, del 11/Agosto/2016, Not Publico 155, Lic. Jorge Javier Culebro Damas.	5,478.96
1231 121200117A5X00301601 0428	Colonia 3 de Marzo, del Mpio. de Chiapa de Corzo Chiapas. Mza-9, Lote-4, / Intrumento publico 43, Vol-1, del 11/Agosto/2016, Not Publico 155, Lic. Jorge Javier Culebro Damas.	5,478.96

**SISTEMA CONTABLE 2024**  
**RELACIÓN DE BIENES INMUEBLES QUE COMPONEN SU PATRIMONIO**  
**Cuenta Pública al 30 de junio de 2024**

Página 69 de 113

Hora: 01:55:57p. m.

Fecha: 23/07/2024

Código	Descripción del Bien	Valor en Libros
1231 121200117A5X00301601 0429	Colonia 3 de Marzo, del Mpio. de Chiapa de Corzo Chiapas. Mza-10, Lote-1, / Intrumento publico 43, Vol-1, del 11/Agosto/2016, Not Publico 155, Lic. Jorge Javier Culebro Damas.	5,478.96
1231 121200117A5X00301601 0430	Colonia 3 de Marzo, del Mpio. de Chiapa de Corzo Chiapas. Mza-10, Lote-3, / Intrumento publico 43, Vol-1, del 11/Agosto/2016, Not Publico 155, Lic. Jorge Javier Culebro Damas.	5,478.96
1231 121200117A5X00301601 0431	Colonia 3 de Marzo, del Mpio. de Chiapa de Corzo Chiapas. Mza-10, Lote-4, / Intrumento publico 43, Vol-1, del 11/Agosto/2016, Not Publico 155, Lic. Jorge Javier Culebro Damas.	5,478.96
1231 121200117A5X00301601 0432	Colonia 3 de Marzo, del Mpio. de Chiapa de Corzo Chiapas. Mza-10, Lote-6, / Intrumento publico 43, Vol-1, del 11/Agosto/2016, Not Publico 155, Lic. Jorge Javier Culebro Damas.	5,478.96
1231 121200117A5X00301601 0433	Colonia 3 de Marzo, del Mpio. de Chiapa de Corzo Chiapas. Mza-10, Lote-11, / Intrumento publico 43, Vol-1, del 11/Agosto/2016, Not Publico 155, Lic. Jorge Javier Culebro Damas.	5,478.96
1231 121200117A5X00301601 0434	Colonia 3 de Marzo, del Mpio. de Chiapa de Corzo Chiapas. Mza-10, Lote-13, / Intrumento publico 43, Vol-1, del 11/Agosto/2016, Not Publico 155, Lic. Jorge Javier Culebro Damas.	5,478.96
1231 121200117A5X00301601 0435	Colonia 3 de Marzo, del Mpio. de Chiapa de Corzo Chiapas. Mza-11 Lote-8, / Intrumento publico 43, Vol-1, del 11/Agosto/2016, Not Publico 155, Lic. Jorge Javier Culebro Damas.	5,478.96
1231 121200117A5X00301601 0436	Colonia 3 de Marzo, del Mpio. de Chiapa de Corzo Chiapas. Mza-12, Lote-2, / Intrumento publico 43, Vol-1, del 11/Agosto/2016, Not Publico 155, Lic. Jorge Javier Culebro Damas.	5,478.96
1231 121200117A5X00301601 0437	Colonia 3 de Marzo, del Mpio. de Chiapa de Corzo Chiapas. Mza-12, Lote-6, / Intrumento publico 43, Vol-1, del 11/Agosto/2016, Not Publico 155, Lic. Jorge Javier Culebro Damas.	5,478.96
1231 121200117A5X00301601 0438	Colonia 3 de Marzo, del Mpio. de Chiapa de Corzo Chiapas. Mza-12, Lote-8, / Intrumento publico 43, Vol-1, del 11/Agosto/2016, Not Publico 155, Lic. Jorge Javier Culebro Damas.	5,478.96
1231 121200117A5X00301601 0439	Colonia 3 de Marzo, del Mpio. de Chiapa de Corzo Chiapas. Mza-13, Lote-2, / Intrumento publico 43, Vol-1, del 11/Agosto/2016, Not Publico 155, Lic. Jorge Javier Culebro Damas.	5,478.96
1231 121200117A5X00301601 0440	Colonia 3 de Marzo, del Mpio. de Chiapa de Corzo Chiapas. Mza-13, Lote-3, / Intrumento publico 43, Vol-1, del 11/Agosto/2016, Not Publico 155, Lic. Jorge Javier Culebro Damas.	5,478.96
1231 121200117A5X00301601 0441	Colonia 3 de Marzo, del Mpio. de Chiapa de Corzo Chiapas. Mza-13, Lote-4, / Intrumento publico 43, Vol-1, del 11/Agosto/2016, Not Publico 155, Lic. Jorge Javier Culebro Damas.	5,478.96
1231 121200117A5X00301601 0442	Colonia 3 de Marzo, del Mpio. de Chiapa de Corzo Chiapas. Mza-13, Lote-6, / Intrumento publico 43, Vol-1, del 11/Agosto/2016, Not Publico 155, Lic. Jorge Javier Culebro Damas.	5,478.96
1231 121200117A5X00301601 0443	Colonia 3 de Marzo, del Mpio. de Chiapa de Corzo Chiapas. Mza-13 Lote-9, / Intrumento publico 43, Vol-1, del 11/Agosto/2016, Not Publico 155, Lic. Jorge Javier Culebro Damas.	5,478.96
1231 121200117A5X00301601 0444	Colonia 3 de Marzo, del Mpio. de Chiapa de Corzo Chiapas. Mza-14, Lote-2, / Intrumento publico 43, Vol-1, del 11/Agosto/2016, Not Publico 155, Lic. Jorge Javier Culebro Damas.	5,478.96
1231 121200117A5X00301601 0445	Colonia 3 de Marzo, del Mpio. de Chiapa de Corzo Chiapas. Mza-14, Lote-3, / Intrumento publico 43, Vol-1, del 11/Agosto/2016, Not Publico 155, Lic. Jorge Javier Culebro Damas.	5,478.96

**SISTEMA CONTABLE 2024**
**RELACIÓN DE BIENES INMUEBLES QUE COMPONEN SU PATRIMONIO**
**Cuenta Pública al 30 de junio de 2024**

Página 70 de 113

Hora: 01:55:57p. m.

Fecha: 23/07/2024

Código	Descripción del Bien	Valor en Libros
1231 121200117A5X00301601 0446	Colonia 3 de Marzo, del Mpio. de Chiapa de Corzo Chiapas. Mza-14, Lote-11, / Intrumento publico 43, Vol-1, del 11/Agosto/2016, Not Publico 155, Lic. Jorge Javier Culebro Damas.	5,478.96
1231 121200117A5X00301601 0447	Colonia 3 de Marzo, del Mpio. de Chiapa de Corzo Chiapas. Mza-14, Lote-12, / Intrumento publico 43, Vol-1, del 11/Agosto/2016, Not Publico 155, Lic. Jorge Javier Culebro Damas.	5,478.96
1231 121200117A5X00301601 0448	Colonia 3 de Marzo, del Mpio. de Chiapa de Corzo Chiapas. Mza-15, Lote-5, / Intrumento publico 43, Vol-1, del 11/Agosto/2016, Not Publico 155, Lic. Jorge Javier Culebro Damas.	5,478.96
1231 121200117A5X00301601 0449	Colonia 3 de Marzo, del Mpio. de Chiapa de Corzo Chiapas. Mza-15, Lote-7, / Intrumento publico 43, Vol-1, del 11/Agosto/2016, Not Publico 155, Lic. Jorge Javier Culebro Damas.	5,478.96
1231 121200117A5X00301601 0450	Colonia 3 de Marzo, del Mpio. de Chiapa de Corzo Chiapas. Mza-15, Lote-8, / Intrumento publico 43, Vol-1, del 11/Agosto/2016, Not Publico 155, Lic. Jorge Javier Culebro Damas.	5,478.96
1231 121200117A5X00301601 0451	Colonia 3 de Marzo, del Mpio. de Chiapa de Corzo Chiapas. Mza-15, Lote-10, / Intrumento publico 43, Vol-1, del 11/Agosto/2016, Not Publico 155, Lic. Jorge Javier Culebro Damas.	5,478.96
1231 121200117A5X00301601 0452	Colonia 3 de Marzo, del Mpio. de Chiapa de Corzo Chiapas. Mza-15, Lote-11, / Intrumento publico 43, Vol-1, del 11/Agosto/2016, Not Publico 155, Lic. Jorge Javier Culebro Damas.	5,478.96
1231 121200117A5X00301601 0453	Colonia 3 de Marzo, del Mpio. de Chiapa de Corzo Chiapas. Mza-16, Lote-2, / Intrumento publico 43, Vol-1, del 11/Agosto/2016, Not Publico 155, Lic. Jorge Javier Culebro Damas.	5,478.96
1231 121200117A5X00301601 0454	Colonia 3 de Marzo, del Mpio. de Chiapa de Corzo Chiapas. Mza-16, Lote-3, / Intrumento publico 43, Vol-1, del 11/Agosto/2016, Not Publico 155, Lic. Jorge Javier Culebro Damas.	5,478.96
1231 121200117A5X00301601 0455	Colonia 3 de Marzo, del Mpio. de Chiapa de Corzo Chiapas. Mza-16, Lote-4, / Intrumento publico 43, Vol-1, del 11/Agosto/2016, Not Publico 155, Lic. Jorge Javier Culebro Damas.	5,478.96
1231 121200117A5X00301601 0456	Colonia 3 de Marzo, del Mpio. de Chiapa de Corzo Chiapas. Mza-16, Lote-5, / Intrumento publico 43, Vol-1, del 11/Agosto/2016, Not Publico 155, Lic. Jorge Javier Culebro Damas.	5,478.96
1231 121200117A5X00301601 0457	Colonia 3 de Marzo, del Mpio. de Chiapa de Corzo Chiapas. Mza-16, Lote-6, / Intrumento publico 43, Vol-1, del 11/Agosto/2016, Not Publico 155, Lic. Jorge Javier Culebro Damas.	5,478.96
1231 121200117A5X00301601 0458	Colonia 3 de Marzo, del Mpio. de Chiapa de Corzo Chiapas. Mza-16, Lote-7, / Intrumento publico 43, Vol-1, del 11/Agosto/2016, Not Publico 155, Lic. Jorge Javier Culebro Damas.	5,478.96
1231 121200117A5X00301601 0459	Colonia 3 de Marzo, del Mpio. de Chiapa de Corzo Chiapas. Mza-16, Lote-8, / Intrumento publico 43, Vol-1, del 11/Agosto/2016, Not Publico 155, Lic. Jorge Javier Culebro Damas.	5,478.96
1231 121200117A5X00301601 0460	Colonia 3 de Marzo, del Mpio. de Chiapa de Corzo Chiapas. Mza-16, Lote-9, / Intrumento publico 43, Vol-1, del 11/Agosto/2016, Not Publico 155, Lic. Jorge Javier Culebro Damas.	5,478.96
1231 121200117A5X00301601 0461	Colonia 3 de Marzo, del Mpio. de Chiapa de Corzo Chiapas. Mza-16, Lote-10, / Intrumento publico 43, Vol-1, del 11/Agosto/2016, Not Publico 155, Lic. Jorge Javier Culebro Damas.	5,478.96
1231 121200117A5X00301601 0462	Colonia 3 de Marzo, del Mpio. de Chiapa de Corzo Chiapas. Mza-16, Lote-11, / Intrumento publico 43, Vol-1, del 11/Agosto/2016, Not Publico 155, Lic. Jorge Javier Culebro Damas.	5,478.96

**SISTEMA CONTABLE 2024**  
**RELACIÓN DE BIENES INMUEBLES QUE COMPONEN SU PATRIMONIO**  
**Cuenta Pública al 30 de junio de 2024**

Página 71 de 113

Hora: 01:55:57p. m.

Fecha: 23/07/2024

Código	Descripción del Bien	Valor en Libros
1231 121200117A5X00302001 0002	Colonia JUAN SABINES Mzna-01, Lote- 01	714.55
1231 121200117A5X00302001 0003	Colonia JUAN SABINES Mzna-01, Lote- 02	714.55
1231 121200117A5X00302001 0004	Colonia JUAN SABINES Mzna-01, Lote- 03	714.55
1231 121200117A5X00302001 0005	Colonia JUAN SABINES Mzna-01, Lote- 04	714.55
1231 121200117A5X00302001 0006	Colonia JUAN SABINES Mzna-01, Lote- 05	714.55
1231 121200117A5X00302001 0007	Colonia JUAN SABINES Mzna-01, Lote- 06	714.55
1231 121200117A5X00302001 0008	Colonia JUAN SABINES Mzna-01, Lote- 07	714.55
1231 121200117A5X00302001 0009	Colonia JUAN SABINES Mzna-01, Lote- 08	714.55
1231 121200117A5X00302001 0010	Colonia JUAN SABINES Mzna-01, Lote- 09	714.55
1231 121200117A5X00302001 0011	Colonia JUAN SABINES Mzna-01, Lote- 10	714.55
1231 121200117A5X00302001 0012	Colonia JUAN SABINES Mzna-01, Lote- 11	714.55
1231 121200117A5X00302001 0013	Colonia JUAN SABINES Mzna-01, Lote- 12	714.55
1231 121200117A5X00302001 0014	Colonia JUAN SABINES Mzna-01, Lote- 13	714.55
1231 121200117A5X00302001 0015	Colonia JUAN SABINES Mzna-01, Lote- 14	714.55
1231 121200117A5X00302001 0016	Colonia JUAN SABINES Mzna-01, Lote- 15	714.55
1231 121200117A5X00302001 0017	Colonia JUAN SABINES Mzna-01, Lote- 16	714.55
1231 121200117A5X00302001 0018	Colonia JUAN SABINES Mzna-02, Lote- 01	714.55
1231 121200117A5X00302001 0019	Colonia JUAN SABINES Mzna-02, Lote- 02	714.55
1231 121200117A5X00302001 0020	Colonia JUAN SABINES Mzna-02, Lote- 03	714.55
1231 121200117A5X00302001 0021	Colonia JUAN SABINES Mzna-02, Lote- 04	714.55
1231 121200117A5X00302001 0022	Colonia JUAN SABINES Mzna-02, Lote- 05	714.55
1231 121200117A5X00302001 0023	Colonia JUAN SABINES Mzna-02, Lote- 06	714.55
1231 121200117A5X00302001 0024	Colonia JUAN SABINES Mzna-02, Lote- 07	714.55
1231 121200117A5X00302001 0025	Colonia JUAN SABINES Mzna-02, Lote- 08	714.55
1231 121200117A5X00302001 0026	Colonia JUAN SABINES Mzna-02, Lote- 09	714.55
1231 121200117A5X00302001 0027	Colonia JUAN SABINES Mzna-02, Lote- 10	714.55
1231 121200117A5X00302001 0028	Colonia JUAN SABINES Mzna-02, Lote- 11	714.55
1231 121200117A5X00302001 0029	Colonia JUAN SABINES Mzna-02, Lote- 12	714.55
1231 121200117A5X00302001 0030	Colonia JUAN SABINES Mzna-02, Lote- 13	714.55
1231 121200117A5X00302001 0031	Colonia JUAN SABINES Mzna-02, Lote- 14	714.55
1231 121200117A5X00302001 0032	Colonia JUAN SABINES Mzna-02, Lote- 15	714.55
1231 121200117A5X00302001 0033	Colonia JUAN SABINES Mzna-02, Lote- 16	714.55
1231 121200117A5X00302001 0034	Colonia JUAN SABINES Mzna-02, Lote- 17	714.55
1231 121200117A5X00302001 0035	Colonia JUAN SABINES Mzna-02, Lote- 18	714.55
1231 121200117A5X00302001 0036	Colonia JUAN SABINES Mzna-02, Lote- 19	714.55
1231 121200117A5X00302001 0037	Colonia JUAN SABINES Mzna-02, Lote- 20	714.55
1231 121200117A5X00302001 0038	Colonia JUAN SABINES Mzna-03, Lote- 01	714.55
1231 121200117A5X00302001 0039	Colonia JUAN SABINES Mzna-03, Lote- 02	714.55
1231 121200117A5X00302001 0040	Colonia JUAN SABINES Mzna-03, Lote- 03	714.55
1231 121200117A5X00302001 0041	Colonia JUAN SABINES Mzna-03, Lote- 04	714.55
1231 121200117A5X00302001 0042	Colonia JUAN SABINES Mzna-03, Lote- 05	714.55
1231 121200117A5X00302001 0043	Colonia JUAN SABINES Mzna-03, Lote- 06	714.55

**SISTEMA CONTABLE 2024**  
**RELACIÓN DE BIENES INMUEBLES QUE COMPONEN SU PATRIMONIO**  
**Cuenta Pública al 30 de junio de 2024**

Página 72 de 113

Hora: 01:55:57p. m.

Fecha: 23/07/2024

Código	Descripción del Bien	Valor en Libros
1231 121200117A5X00302001 0044	Colonia JUAN SABINES Mzna-03, Lote- 07	714.55
1231 121200117A5X00302001 0045	Colonia JUAN SABINES Mzna-03, Lote- 08	714.55
1231 121200117A5X00302001 0046	Colonia JUAN SABINES Mzna-03, Lote- 09	714.55
1231 121200117A5X00302001 0047	Colonia JUAN SABINES Mzna-03, Lote- 10	714.55
1231 121200117A5X00302001 0048	Colonia JUAN SABINES Mzna-03, Lote- 11	714.55
1231 121200117A5X00302001 0049	Colonia JUAN SABINES Mzna-03, Lote- 12	714.55
1231 121200117A5X00302001 0050	Colonia JUAN SABINES Mzna-03, Lote- 13	714.55
1231 121200117A5X00302001 0051	Colonia JUAN SABINES Mzna-03, Lote- 14	714.55
1231 121200117A5X00302001 0052	Colonia JUAN SABINES Mzna-03, Lote- 15	714.55
1231 121200117A5X00302001 0053	Colonia JUAN SABINES Mzna-03, Lote- 16	714.55
1231 121200117A5X00302001 0054	Colonia JUAN SABINES Mzna-03, Lote- 17	714.55
1231 121200117A5X00302001 0055	Colonia JUAN SABINES Mzna-03, Lote- 18	714.55
1231 121200117A5X00302001 0056	Colonia JUAN SABINES Mzna-03, Lote- 19	714.55
1231 121200117A5X00302001 0057	Colonia JUAN SABINES Mzna-03, Lote- 20	714.55
1231 121200117A5X00302001 0058	Colonia JUAN SABINES Mzna-03, Lote- 21	714.55
1231 121200117A5X00302001 0059	Colonia JUAN SABINES Mzna-04, Lote- 01	714.55
1231 121200117A5X00302001 0060	Colonia JUAN SABINES Mzna-04, Lote- 02	714.55
1231 121200117A5X00302001 0061	Colonia JUAN SABINES Mzna-04, Lote- 03	714.55
1231 121200117A5X00302001 0062	Colonia JUAN SABINES Mzna-04, Lote- 04	714.55
1231 121200117A5X00302001 0063	Colonia JUAN SABINES Mzna-04, Lote- 05	714.55
1231 121200117A5X00302001 0064	Colonia JUAN SABINES Mzna-04, Lote- 06	714.55
1231 121200117A5X00302001 0065	Colonia JUAN SABINES Mzna-04, Lote- 07	714.55
1231 121200117A5X00302001 0066	Colonia JUAN SABINES Mzna-04, Lote- 08	714.55
1231 121200117A5X00302001 0067	Colonia JUAN SABINES Mzna-04, Lote- 09	714.55
1231 121200117A5X00302001 0068	Colonia JUAN SABINES Mzna-04, Lote- 10	714.55
1231 121200117A5X00302001 0069	Colonia JUAN SABINES Mzna-04, Lote- 11	714.55
1231 121200117A5X00302001 0070	Colonia JUAN SABINES Mzna-04, Lote- 12	714.55
1231 121200117A5X00302001 0071	Colonia JUAN SABINES Mzna-04, Lote- 13	714.55
1231 121200117A5X00302001 0072	Colonia JUAN SABINES Mzna-04, Lote- 14	714.55
1231 121200117A5X00302001 0073	Colonia JUAN SABINES Mzna-04, Lote- 15	714.55
1231 121200117A5X00302001 0074	Colonia JUAN SABINES Mzna-04, Lote- 16	714.55
1231 121200117A5X00302001 0075	Colonia JUAN SABINES Mzna-04, Lote- 17	714.55
1231 121200117A5X00302001 0076	Colonia JUAN SABINES Mzna-04, Lote- 18	714.55
1231 121200117A5X00302001 0077	Colonia JUAN SABINES Mzna-04, Lote- 19	714.55
1231 121200117A5X00302001 0078	Colonia JUAN SABINES Mzna-04, Lote- 20	714.55
1231 121200117A5X00302001 0079	Colonia JUAN SABINES Mzna-04, Lote- 21	714.55
1231 121200117A5X00302001 0080	Colonia JUAN SABINES Mzna-04, Lote- 22	714.55
1231 121200117A5X00302001 0081	Colonia JUAN SABINES Mzna-04, Lote- 23	714.55
1231 121200117A5X00302001 0082	Colonia JUAN SABINES Mzna-04, Lote- 24	714.55
1231 121200117A5X00302001 0083	Colonia JUAN SABINES Mzna-05, Lote- 01	714.55
1231 121200117A5X00302001 0084	Colonia JUAN SABINES Mzna-05, Lote- 02	714.55
1231 121200117A5X00302001 0085	Colonia JUAN SABINES Mzna-05, Lote- 03	714.55

**SISTEMA CONTABLE 2024**  
**RELACIÓN DE BIENES INMUEBLES QUE COMPONEN SU PATRIMONIO**  
**Cuenta Pública al 30 de junio de 2024**

Página 73 de 113

Hora: 01:55:57p. m.

Fecha: 23/07/2024

Código	Descripción del Bien	Valor en Libros
1231 121200117A5X00302001 0086	Colonia JUAN SABINES Mzna-05, Lote- 04	714.55
1231 121200117A5X00302001 0087	Colonia JUAN SABINES Mzna-05, Lote- 05	714.55
1231 121200117A5X00302001 0088	Colonia JUAN SABINES Mzna-05, Lote- 06	714.55
1231 121200117A5X00302001 0089	Colonia JUAN SABINES Mzna-05, Lote- 07	714.55
1231 121200117A5X00302001 0090	Colonia JUAN SABINES Mzna-05, Lote- 08	714.55
1231 121200117A5X00302001 0091	Colonia JUAN SABINES Mzna-05, Lote- 09	714.55
1231 121200117A5X00302001 0092	Colonia JUAN SABINES Mzna-05, Lote- 10	714.55
1231 121200117A5X00302001 0093	Colonia JUAN SABINES Mzna-05, Lote- 11	714.55
1231 121200117A5X00302001 0094	Colonia JUAN SABINES Mzna-05, Lote- 12	714.55
1231 121200117A5X00302001 0095	Colonia JUAN SABINES Mzna-05, Lote- 13	714.55
1231 121200117A5X00302001 0096	Colonia JUAN SABINES Mzna-05, Lote- 14	714.55
1231 121200117A5X00302001 0097	Colonia JUAN SABINES Mzna-05, Lote- 15	714.55
1231 121200117A5X00302001 0098	Colonia JUAN SABINES Mzna-05, Lote- 16	714.55
1231 121200117A5X00302001 0099	Colonia JUAN SABINES Mzna-05, Lote- 17	714.55
1231 121200117A5X00302001 0100	Colonia JUAN SABINES Mzna-05, Lote- 18	714.55
1231 121200117A5X00302001 0101	Colonia JUAN SABINES Mzna-05, Lote- 19	714.55
1231 121200117A5X00302001 0102	Colonia JUAN SABINES Mzna-05, Lote- 20	714.55
1231 121200117A5X00302001 0103	Colonia JUAN SABINES Mzna-05, Lote- 21	714.55
1231 121200117A5X00302001 0104	Colonia JUAN SABINES Mzna-05, Lote- 22	714.55
1231 121200117A5X00302001 0105	Colonia JUAN SABINES Mzna-05, Lote- 23	714.55
1231 121200117A5X00302001 0106	Colonia JUAN SABINES Mzna-05, Lote- 24	714.55
1231 121200117A5X00302001 0107	Colonia JUAN SABINES Mzna-05, Lote- 25	714.55
1231 121200117A5X00302001 0108	Colonia JUAN SABINES Mzna-05, Lote- 26	714.55
1231 121200117A5X00302001 0109	Colonia JUAN SABINES Mzna-05, Lote- 27	714.55
1231 121200117A5X00302001 0110	Colonia JUAN SABINES Mzna-05, Lote- 28	714.55
1231 121200117A5X00302001 0111	Colonia JUAN SABINES Mzna-05, Lote- 29	714.55
1231 121200117A5X00302001 0112	Colonia JUAN SABINES Mzna-06, Lote- 01	714.55
1231 121200117A5X00302001 0113	Colonia JUAN SABINES Mzna-06, Lote- 02	714.55
1231 121200117A5X00302001 0114	Colonia JUAN SABINES Mzna-06, Lote- 03	714.55
1231 121200117A5X00302001 0115	Colonia JUAN SABINES Mzna-06, Lote- 04	714.55
1231 121200117A5X00302001 0116	Colonia JUAN SABINES Mzna-06, Lote- 05	714.55
1231 121200117A5X00302001 0117	Colonia JUAN SABINES Mzna-06, Lote- 06	714.55
1231 121200117A5X00302001 0118	Colonia JUAN SABINES Mzna-06, Lote- 07	714.55
1231 121200117A5X00302001 0119	Colonia JUAN SABINES Mzna-06, Lote- 08	714.55
1231 121200117A5X00302001 0120	Colonia JUAN SABINES Mzna-06, Lote- 09	714.55
1231 121200117A5X00302001 0121	Colonia JUAN SABINES Mzna-06, Lote- 10	714.55
1231 121200117A5X00302001 0122	Colonia JUAN SABINES Mzna-06, Lote- 11	714.55
1231 121200117A5X00302001 0123	Colonia JUAN SABINES Mzna-06, Lote- 12	714.55
1231 121200117A5X00302001 0124	Colonia JUAN SABINES Mzna-07, Lote- 01	714.55
1231 121200117A5X00302001 0125	Colonia JUAN SABINES Mzna-07, Lote- 02	714.55
1231 121200117A5X00302001 0126	Colonia JUAN SABINES Mzna-07, Lote- 03	714.55
1231 121200117A5X00302001 0127	Colonia JUAN SABINES Mzna-07, Lote- 04	714.55

**SISTEMA CONTABLE 2024**  
**RELACIÓN DE BIENES INMUEBLES QUE COMPONEN SU PATRIMONIO**  
**Cuenta Pública al 30 de junio de 2024**

Página 74 de 113

Hora: 01:55:57p. m.

Fecha: 23/07/2024

Código	Descripción del Bien	Valor en Libros
1231 121200117A5X00302001 0128	Colonia JUAN SABINES Mzna-07, Lote- 05	714.55
1231 121200117A5X00302001 0129	Colonia JUAN SABINES Mzna-07, Lote- 06	714.55
1231 121200117A5X00302001 0130	Colonia JUAN SABINES Mzna-07, Lote- 07	714.55
1231 121200117A5X00302001 0131	Colonia JUAN SABINES Mzna-07, Lote- 08	714.55
1231 121200117A5X00302001 0132	Colonia JUAN SABINES Mzna-07, Lote- 09	714.55
1231 121200117A5X00308301 0001	Fracc RENOVACION de Tuxtla Gtz Chiapas / Manz-1, Lote-2 / Escritura Publica 1,903, Vol 41 del 16/05/1983	5,128.20
1231 121200117A5X00308301 0002	Fracc RENOVACION de Tuxtla Gtz Chiapas / Manz-1, Lote-10 / Escritura Publica 1,903, Vol 41 del 16/05/1983	5,128.20
1231 121200117A5X00308301 0003	Fracc RENOVACION de Tuxtla Gtz Chiapas / Manz-1, Lote-14 / Escritura Publica 1,903, Vol 41 del 16/05/1983	5,128.20
1231 121200117A5X00308301 0004	Fracc RENOVACION de Tuxtla Gtz Chiapas / Manz-1, Lote-15 / Escritura Publica 1,903, Vol 41 del 16/05/1983	5,128.20
1231 121200117A5X00308301 0005	Fracc RENOVACION de Tuxtla Gtz Chiapas / Manz-1, Lote-16 / Escritura Publica 1,903, Vol 41 del 16/05/1983	5,128.20
1231 121200117A5X00308301 0006	Fracc RENOVACION de Tuxtla Gtz Chiapas / Manz-2, Lote-1 / Escritura Publica 1,903, Vol 41 del 16/05/1983	5,128.20
1231 121200117A5X00308301 0007	Fracc RENOVACION de Tuxtla Gtz Chiapas / Manz-2, Lote-4 / Escritura Publica 1,903, Vol 41 del 16/05/1983	5,128.20
1231 121200117A5X00308301 0008	Fracc RENOVACION de Tuxtla Gtz Chiapas / Manz-3, Lote-3 / Escritura Publica 1,903, Vol 41 del 16/05/1983	5,128.20
1231 121200117A5X00308301 0009	Fracc RENOVACION de Tuxtla Gtz Chiapas / Manz-3, Lote-17 / Escritura Publica 1,903, Vol 41 del 16/05/1983	5,128.20
1231 121200117A5X00308301 0010	Fracc RENOVACION de Tuxtla Gtz Chiapas / Manz-3, Lote-21 / Escritura Publica 1,903, Vol 41 del 16/05/1983	5,128.20
1231 121200117A5X00308301 0011	Fracc RENOVACION de Tuxtla Gtz Chiapas / Manz-3, Lote-24 / Escritura Publica 1,903, Vol 41 del 16/05/1983	5,128.20
1231 121200117A5X00308301 0012	Fracc RENOVACION de Tuxtla Gtz Chiapas / Manz-4, Lote-1 / Escritura Publica 1,903, Vol 41 del 16/05/1983	5,128.20
1231 121200117A5X00308301 0013	Fracc RENOVACION de Tuxtla Gtz Chiapas / Manz-4, Lote-2 / Escritura Publica 1,903, Vol 41 del 16/05/1983	5,128.20
1231 121200117A5X00308301 0014	Fracc RENOVACION de Tuxtla Gtz Chiapas / Manz-4, Lote-4 / Escritura Publica 1,903, Vol 41 del 16/05/1983	5,128.20
1231 121200117A5X00308301 0015	Fracc RENOVACION de Tuxtla Gtz Chiapas / Manz-5, Lote-1 / Escritura Publica 1,903, Vol 41 del 16/05/1983	5,128.20
1231 121200117A5X00308301 0016	Fracc RENOVACION de Tuxtla Gtz Chiapas / Manz-5, Lote-7 / Escritura Publica 1,903, Vol 41 del 16/05/1983	5,128.20
1231 121200117A5X00308301 0017	Fracc RENOVACION de Tuxtla Gtz Chiapas / Manz-5, Lote-8 / Escritura Publica 1,903, Vol 41 del 16/05/1983	5,128.20
1231 121200117A5X00308301 0018	Fracc RENOVACION de Tuxtla Gtz Chiapas / Manz-5, Lote-9 / Escritura Publica 1,903, Vol 41 del 16/05/1983	5,128.20
1231 121200117A5X00308301 0019	Fracc RENOVACION de Tuxtla Gtz Chiapas / Manz-7, Lote-1 / Escritura Publica 1,903, Vol 41 del 16/05/1983	5,128.20
1231 121200117A5X00308301 0020	Fracc RENOVACION de Tuxtla Gtz Chiapas / Manz-7, Lote-3 / Escritura Publica 1,903, Vol 41 del 16/05/1983	5,128.20
1231 121200117A5X00308301 0021	Fracc RENOVACION de Tuxtla Gtz Chiapas / Manz-7, Lote-4 / Escritura Publica 1,903, Vol 41 del 16/05/1983	5,128.20
1231 121200117A5X00308301 0022	Fracc RENOVACION de Tuxtla Gtz Chiapas / Manz-7, Lote-7 / Escritura Publica 1,903, Vol 41 del 16/05/1983	5,128.20

**SISTEMA CONTABLE 2024**  
**RELACIÓN DE BIENES INMUEBLES QUE COMPONEN SU PATRIMONIO**  
**Cuenta Pública al 30 de junio de 2024**

Página 75 de 113

Hora: 01:55:57p. m.

Fecha: 23/07/2024

Código	Descripción del Bien	Valor en Libros
1231 121200117A5X00308301 0023	Fracc RENOVACION de Tuxtla Gtz Chiapas / Manz-7, Lote-8 / Escritura Publica 1,903, Vol 41 del 16/05/1983	5,128.20
1231 121200117A5X00308301 0024	Fracc RENOVACION de Tuxtla Gtz Chiapas / Manz-7, Lote-10 / Escritura Publica 1,903, Vol 41 del 16/05/1983	5,128.20
1231 121200117A5X00308301 0025	Fracc RENOVACION de Tuxtla Gtz Chiapas / Manz-8, Lote-1 / Escritura Publica 1,903, Vol 41 del 16/05/1983	5,128.20
1231 121200117A5X00308301 0026	Fracc RENOVACION de Tuxtla Gtz Chiapas / Manz-8, Lote-4 / Escritura Publica 1,903, Vol 41 del 16/05/1983	5,128.20
1231 121200117A5X00308301 0027	Fracc RENOVACION de Tuxtla Gtz Chiapas / Manz-8, Lote-8 / Escritura Publica 1,903, Vol 41 del 16/05/1983	5,128.20
1231 121200117A5X00308301 0028	Fracc RENOVACION de Tuxtla Gtz Chiapas / Manz-8, Lote-9 / Escritura Publica 1,903, Vol 41 del 16/05/1983	5,128.20
1231 121200117A5X00308301 0029	Fracc RENOVACION de Tuxtla Gtz Chiapas / Manz-8, Lote-10 / Escritura Publica 1,903, Vol 41 del 16/05/1983	5,128.20
1231 121200117A5X00308301 0030	Fracc RENOVACION de Tuxtla Gtz Chiapas / Manz-8, Lote-11 / Escritura Publica 1,903, Vol 41 del 16/05/1983	5,128.20
1231 121200117A5X00308301 0031	Fracc RENOVACION de Tuxtla Gtz Chiapas / Manz-8, Lote-13 / Escritura Publica 1,903, Vol 41 del 16/05/1983	5,128.20
1231 121200117A5X00308301 0032	Fracc RENOVACION de Tuxtla Gtz Chiapas / Manz-9, Lote-1 / Escritura Publica 1,903, Vol 41 del 16/05/1983	5,128.20
1231 121200117A5X00308301 0033	Fracc RENOVACION de Tuxtla Gtz Chiapas / Manz-9, Lote-3 / Escritura Publica 1,903, Vol 41 del 16/05/1983	5,128.20
1231 121200117A5X00308301 0034	Fracc RENOVACION de Tuxtla Gtz Chiapas / Manz-9, Lote-4 / Escritura Publica 1,903, Vol 41 del 16/05/1983	5,128.20
1231 121200117A5X00308301 0035	Fracc RENOVACION de Tuxtla Gtz Chiapas / Manz-10, Lote-7 / Escritura Publica 1,903, Vol 41 del 16/05/1983	5,128.20
1231 121200117A5X00308301 0036	Fracc RENOVACION de Tuxtla Gtz Chiapas / Manz-10, Lote-10 / Escritura Publica 1,903, Vol 41 del 16/05/1983	5,128.20
1231 121200117A5X00308301 0037	Fracc RENOVACION de Tuxtla Gtz Chiapas / Manz-10, Lote-11 / Escritura Publica 1,903, Vol 41 del 16/05/1983	5,128.20
1231 121200117A5X00308301 0038	Fracc RENOVACION de Tuxtla Gtz Chiapas / Manz-12, Lote-2 / Escritura Publica 1,903, Vol 41 del 16/05/1983	5,128.20
1231 121200117A5X00308301 0039	Fracc RENOVACION de Tuxtla Gtz Chiapas / Manz-12, Lote-7 / Escritura Publica 1,903, Vol 41 del 16/05/1983	5,128.20
1231 121200117A5X00308301 0040	Fracc RENOVACION de Tuxtla Gtz Chiapas / Manz-12, Lote-11 / Escritura Publica 1,903, Vol 41 del 16/05/1983	5,128.20
1231 121200117A5X00308301 0041	Fracc RENOVACION de Tuxtla Gtz Chiapas / Manz-12, Lote-20 / Escritura Publica 1,903, Vol 41 del 16/05/1983	5,128.20
1231 121200117A5X00308301 0042	Fracc RENOVACION de Tuxtla Gtz Chiapas / Manz-13, Lote-5 / Escritura Publica 1,903, Vol 41 del 16/05/1983	5,128.20
1231 121200117A5X00308301 0043	Fracc RENOVACION de Tuxtla Gtz Chiapas / Manz-13, Lote-12 / Escritura Publica 1,903, Vol 41 del 16/05/1983	5,128.20
1231 121200117A5X00308301 0044	Fracc RENOVACION de Tuxtla Gtz Chiapas / Manz-13, Lote-14 / Escritura Publica 1,903, Vol 41 del 16/05/1983	5,128.20
1231 121200117A5X00308301 0045	Fracc RENOVACION de Tuxtla Gtz Chiapas / Manz-13, Lote-18 / Escritura Publica 1,903, Vol 41 del 16/05/1983	5,128.20
1231 121200117A5X00308301 0046	Fracc RENOVACION de Tuxtla Gtz Chiapas / Manz-13, Lote-19 / Escritura Publica 1,903, Vol 41 del 16/05/1983	5,128.20
1231 121200117A5X00308301 0047	Fracc RENOVACION de Tuxtla Gtz Chiapas / Manz-13, Lote-22 / Escritura Publica 1,903, Vol 41 del 16/05/1983	5,128.20



**SISTEMA CONTABLE 2024**
**RELACIÓN DE BIENES INMUEBLES QUE COMPONEN SU PATRIMONIO**
**Cuenta Pública al 30 de junio de 2024**

Página 76 de 113

Hora: 01:55:57p. m.

Fecha: 23/07/2024

Código	Descripción del Bien	Valor en Libros
1231 121200117A5X00308301 0048	Fracc RENOVACION de Tuxtla Gtz Chiapas / Manz-13, Lote-25 / Escritura Publica 1,903, Vol 41 del 16/05/1983	5,128.20
1231 121200117A5X00308301 0049	Fracc RENOVACION de Tuxtla Gtz Chiapas / Manz-13, Lote-27 / Escritura Publica 1,903, Vol 41 del 16/05/1983	5,128.20
1231 121200117A5X00308301 0050	Fracc RENOVACION de Tuxtla Gtz Chiapas / Manz-14, Lote-3 / Escritura Publica 1,903, Vol 41 del 16/05/1983	5,128.20
1231 121200117A5X00308301 0051	Fracc RENOVACION de Tuxtla Gtz Chiapas / Manz-14, Lote-9 / Escritura Publica 1,903, Vol 41 del 16/05/1983	5,128.20
1231 121200117A5X00308301 0052	Fracc RENOVACION de Tuxtla Gtz Chiapas / Manz-14, Lote-11 / Escritura Publica 1,903, Vol 41 del 16/05/1983	5,128.20
1231 121200117A5X00308301 0053	Fracc RENOVACION de Tuxtla Gtz Chiapas / Manz-14, Lote-13 / Escritura Publica 1,903, Vol 41 del 16/05/1983	5,128.20
1231 121200117A5X00308301 0054	Fracc RENOVACION de Tuxtla Gtz Chiapas / Manz-14, Lote-14 / Escritura Publica 1,903, Vol 41 del 16/05/1983	5,128.20
1231 121200117A5X00309401 0001	Fraccionamiento SAN MARCOS de Cintalapa, Chiapas / Manz-2, Lote-13 / Escritura Publica 1,102 Vol-12 del 08/08/1994	1,519.04
1231 121200117A5X00309401 0002	Fraccionamiento SAN MARCOS de Cintalapa, Chiapas / Manz-2, Lote-17 / Escritura Publica 1,102 Vol-12 del 08/08/1994	1,519.04
1231 121200117A5X00309401 0003	Fraccionamiento SAN MARCOS de Cintalapa, Chiapas / Manz-3, Lote-16 / Escritura Publica 1,102 Vol-12 del 08/08/1994	1,519.04
1231 121200117A5X00309401 0004	Fraccionamiento SAN MARCOS de Cintalapa, Chiapas / Manz-3, Lote-19 / Escritura Publica 1,102 Vol-12 del 08/08/1994	1,519.04
1231 121200117A5X00309401 0005	Fraccionamiento SAN MARCOS de Cintalapa, Chiapas / Manz-3, Lote-29 / Escritura Publica 1,102 Vol-12 del 08/08/1994	1,519.04
1231 121200117A5X00309401 0006	Fraccionamiento SAN MARCOS de Cintalapa, Chiapas / Manz-3, Lote-30 / Escritura Publica 1,102 Vol-12 del 08/08/1994	1,519.04
1231 121200117A5X00309401 0007	Fraccionamiento SAN MARCOS de Cintalapa, Chiapas / Manz-4, Lote-5 / Escritura Publica 1,102 Vol-12 del 08/08/1994	1,519.04
1231 121200117A5X00309401 0008	Fraccionamiento SAN MARCOS de Cintalapa, Chiapas / Manz-4, Lote-6 / Escritura Publica 1,102 Vol-12 del 08/08/1994	1,519.04
1231 121200117A5X00309401 0009	Fraccionamiento SAN MARCOS de Cintalapa, Chiapas / Manz-4, Lote-12 / Escritura Publica 1,102 Vol-12 del 08/08/1994	1,519.04
1231 121200117A5X00309401 0010	Fraccionamiento SAN MARCOS de Cintalapa, Chiapas / Manz-4, Lote-18 / Escritura Publica 1,102 Vol-12 del 08/08/1994	1,519.04
1231 121200117A5X00309401 0011	Fraccionamiento SAN MARCOS de Cintalapa, Chiapas / Manz-4, Lote-21 / Escritura Publica 1,102 Vol-12 del 08/08/1994	1,519.04
1231 121200117A5X00309401 0012	Fraccionamiento SAN MARCOS de Cintalapa, Chiapas / Manz-4, Lote-29 / Escritura Publica 1,102 Vol-12 del 08/08/1994	1,519.04
1231 121200117A5X00309401 0013	Fraccionamiento SAN MARCOS de Cintalapa, Chiapas / Manz-5, Lote-18 / Escritura Publica 1,102 Vol-12 del 08/08/1994	1,519.04
1231 121200117A5X00309401 0014	Fraccionamiento SAN MARCOS de Cintalapa, Chiapas / Manz-6, Lote-12 / Escritura Publica 1,102 Vol-12 del 08/08/1994	1,519.04
1231 121200117A5X00309401 0015	Fraccionamiento SAN MARCOS de Cintalapa, Chiapas / Manz-7, Lote-5 / Escritura Publica 1,102 Vol-12 del 08/08/1994	1,519.04
1231 121200117A5X00309401 0016	Fraccionamiento SAN MARCOS de Cintalapa, Chiapas / Manz-7, Lote-10 / Escritura Publica 1,102 Vol-12 del 08/08/1994	1,519.04
1231 121200117A5X00309401 0017	Fraccionamiento SAN MARCOS de Cintalapa, Chiapas / Manz-7, Lote-17 / Escritura Publica 1,102 Vol-12 del 08/08/1994	1,519.04
1231 121200117A5X00309401 0018	Fraccionamiento SAN MARCOS de Cintalapa, Chiapas / Manz-8, Lote-3 / Escritura Publica 1,102 Vol-12 del 08/08/1994	1,519.04

**SISTEMA CONTABLE 2024**
**RELACIÓN DE BIENES INMUEBLES QUE COMPONEN SU PATRIMONIO**
**Cuenta Pública al 30 de junio de 2024**

Página 77 de 113

Hora: 01:55:57p. m.

Fecha: 23/07/2024

Código	Descripción del Bien	Valor en Libros
1231 121200117A5X00309401 0019	Fraccionamiento SAN MARCOS de Cintalapa, Chiapas / Manz-8, Lote-7 / Escritura Publica 1,102 Vol-12 del 08/08/1994	1,519.04
1231 121200117A5X00309401 0020	Fraccionamiento SAN MARCOS de Cintalapa, Chiapas / Manz-8, Lote-8 / Escritura Publica 1,102 Vol-12 del 08/08/1994	1,519.04
1231 121200117A5X00309401 0021	Fraccionamiento SAN MARCOS de Cintalapa, Chiapas / Manz-8, Lote-10 / Escritura Publica 1,102 Vol-12 del 08/08/1994	1,519.04
1231 121200117A5X00309401 0022	Fraccionamiento SAN MARCOS de Cintalapa, Chiapas / Manz-8, Lote-19 / Escritura Publica 1,102 Vol-12 del 08/08/1994	1,519.04
1231 121200117A5X00309401 0023	Fraccionamiento SAN MARCOS de Cintalapa, Chiapas / Manz-9, Lote-24 / Escritura Publica 1,102 Vol-12 del 08/08/1994	1,519.04
1231 121200117A5X00309401 0024	Fraccionamiento SAN MARCOS de Cintalapa, Chiapas / Manz-9, Lote-31 / Escritura Publica 1,102 Vol-12 del 08/08/1994	1,519.04
1231 121200117A5X00309401 0025	Fraccionamiento SAN MARCOS de Cintalapa, Chiapas / Manz-11, Lote-7 / Escritura Publica 1,102 Vol-12 del 08/08/1994	1,519.04
1231 121200117A5X00309401 0026	Fraccionamiento SAN MARCOS de Cintalapa, Chiapas / Manz-11, Lote-8 / Escritura Publica 1,102 Vol-12 del 08/08/1994	1,519.04
1231 121200117A5X00309401 0027	Fraccionamiento SAN MARCOS de Cintalapa, Chiapas / Manz-11, Lote-22 / Escritura Publica 1,102 Vol-12 del 08/08/1994	1,519.04
1231 121200117A5X00309401 0028	Fraccionamiento SAN MARCOS de Cintalapa, Chiapas / Manz-11, Lote-29 / Escritura Publica 1,102 Vol-12 del 08/08/1994	1,519.04
1231 121200117A5X00309401 0029	Fraccionamiento SAN MARCOS de Cintalapa, Chiapas / Manz-12, Lote-2 / Escritura Publica 1,102 Vol-12 del 08/08/1994	1,519.04
1231 121200117A5X00309401 0030	Fraccionamiento SAN MARCOS de Cintalapa, Chiapas / Manz-12, Lote-21 / Escritura Publica 1,102 Vol-12 del 08/08/1994	1,519.04
1231 121200117A5X00309401 0031	Fraccionamiento SAN MARCOS de Cintalapa, Chiapas / Manz-12, Lote-22 / Escritura Publica 1,102 Vol-12 del 08/08/1994	1,519.04
1231 121200117A5X00309401 0032	Fraccionamiento SAN MARCOS de Cintalapa, Chiapas / Manz-13, Lote-11 / Escritura Publica 1,102 Vol-12 del 08/08/1994	1,519.04
1231 121200117A5X00309401 0033	Fraccionamiento SAN MARCOS de Cintalapa, Chiapas / Manz-13, Lote-12 / Escritura Publica 1,102 Vol-12 del 08/08/1994	1,519.04
1231 121200117A5X00309401 0101	Predio Rustico sub-urbano QUINTA SAN CARALAMPIO del Mpio. de Comitán Chiapas, con superficie de 05-36-50.877 has, Contrato de Compra Venta 32, Vol-1, del 09/Noviembre/1994, Bajo el Registro 669, Seccion primera del 05/Diciembre/1994, del Regsitro Publico de la Propiedad y Comercio del Distrito Judicial de Comitán Chiapasc	185,354.06
1231 121200117A5X00309501 0001	Fraccionamiento CAPULINES I de Tuxtla Gtz, Chiapas,	4,238.90
1231 121200117A5X00309501 0002	Fracc CAPULINES I de Tuxtla Gtz, Chiapas / Manz-A, Lote-5 / Escritura Publica 1,882 Vol-32 del 13/06/1995	4,238.90
1231 121200117A5X00309501 0003	Fracc CAPULINES I de Tuxtla Gtz, Chiapas / Manz-A, Lote-6 / Escritura Publica 1,882 Vol-32 del 13/06/1995	4,238.90
1231 121200117A5X00309501 0004	Fracc CAPULINES I de Tuxtla Gtz, Chiapas / Manz-A, Lote-7 / Escritura Publica 1,882 Vol-32 del 13/06/1995	4,238.90
1231 121200117A5X00309501 0005	Fracc CAPULINES I de Tuxtla Gtz, Chiapas / Manz-A, Lote-10 / Escritura Publica 1,882 Vol-32 del 13/06/1995	4,238.90
1231 121200117A5X00309501 0006	Fracc CAPULINES I de Tuxtla Gtz, Chiapas / Manz-A, Lote-11 / Escritura Publica 1,882 Vol-32 del 13/06/1995	4,238.90
1231 121200117A5X00309501 0007	Fracc CAPULINES I de Tuxtla Gtz, Chiapas / Manz-B, Lote-4 / Escritura Publica 1,882 Vol-32 del 13/06/1995	4,238.90
1231 121200117A5X00309501 0008	Fracc CAPULINES I de Tuxtla Gtz, Chiapas / Manz-B, Lote-5 / Escritura Publica 1,882 Vol-32 del 13/06/1995	4,238.90

**SISTEMA CONTABLE 2024**
**RELACIÓN DE BIENES INMUEBLES QUE COMPONEN SU PATRIMONIO**
**Cuenta Pública al 30 de junio de 2024**

Página 78 de 113

Hora: 01:55:57p. m.

Fecha: 23/07/2024

Código	Descripción del Bien	Valor en Libros
1231 121200117A5X00309501 0009	Fracc CAPULINES I de Tuxtla Gtz, Chiapas / Manz-B, Lote-13 / Escritura Publica 1,882 Vol-32 del 13/06/1995	4,238.90
1231 121200117A5X00309501 0010	Fracc CAPULINES I de Tuxtla Gtz, Chiapas / Manz-B, Lote-16 / Escritura Publica 1,882 Vol-32 del 13/06/1995	4,238.90
1231 121200117A5X00309501 0011	Fracc CAPULINES I de Tuxtla Gtz, Chiapas / Manz-B, Lote-18 / Escritura Publica 1,882 Vol-32 del 13/06/1995	4,238.90
1231 121200117A5X00309501 0012	Fracc CAPULINES I de Tuxtla Gtz, Chiapas / Manz-B, Lote-19 / Escritura Publica 1,882 Vol-32 del 13/06/1995	4,238.90
1231 121200117A5X00309501 0013	Fracc CAPULINES I de Tuxtla Gtz, Chiapas / Manz-B, Lote-20 / Escritura Publica 1,882 Vol-32 del 13/06/1995	4,238.90
1231 121200117A5X00309501 0014	Fracc CAPULINES I de Tuxtla Gtz, Chiapas / Manz-B, Lote-24 / Escritura Publica 1,882 Vol-32 del 13/06/1995	4,238.90
1231 121200117A5X00309501 0015	Fracc CAPULINES I de Tuxtla Gtz, Chiapas / Manz-B, Lote-26 / Escritura Publica 1,882 Vol-32 del 13/06/1995	4,238.90
1231 121200117A5X00309501 0016	Fracc CAPULINES I de Tuxtla Gtz, Chiapas / Manz-B, Lote-27 / Escritura Publica 1,882 Vol-32 del 13/06/1995	4,238.90
1231 121200117A5X00309501 0017	Fracc CAPULINES I de Tuxtla Gtz, Chiapas / Manz-D, Lote-4 / Escritura Publica 1,882 Vol-32 del 13/06/1995	4,238.90
1231 121200117A5X00309501 0018	Fracc CAPULINES I de Tuxtla Gtz, Chiapas / Manz-D, Lote-5 / Escritura Publica 1,882 Vol-32 del 13/06/1995	4,238.90
1231 121200117A5X00309501 0019	Fracc CAPULINES I de Tuxtla Gtz, Chiapas / Manz-D, Lote-6 / Escritura Publica 1,882 Vol-32 del 13/06/1995	4,238.90
1231 121200117A5X00309501 0020	Fracc CAPULINES I de Tuxtla Gtz, Chiapas / Manz-D, Lote-7 / Escritura Publica 1,882 Vol-32 del 13/06/1995	4,238.90
1231 121200117A5X00309501 0021	Fracc CAPULINES I de Tuxtla Gtz, Chiapas / Manz-D, Lote-8 / Escritura Publica 1,882 Vol-32 del 13/06/1995	4,238.90
1231 121200117A5X00309501 0022	Fracc CAPULINES I de Tuxtla Gtz, Chiapas / Manz-D, Lote-9 / Escritura Publica 1,882 Vol-32 del 13/06/1995	4,238.90
1231 121200117A5X00309501 0023	Fracc CAPULINES I de Tuxtla Gtz, Chiapas / Manz-D, Lote-15 / Escritura Publica 1,882 Vol-32 del 13/06/1995	4,238.90
1231 121200117A5X00309501 0024	Fracc CAPULINES I de Tuxtla Gtz, Chiapas / Manz-D, Lote-16 / Escritura Publica 1,882 Vol-32 del 13/06/1995	4,238.90
1231 121200117A5X00309501 0025	Fracc CAPULINES I de Tuxtla Gtz, Chiapas / Manz-D, Lote-17 / Escritura Publica 1,882 Vol-32 del 13/06/1995	4,238.90
1231 121200117A5X00309501 0026	Fracc CAPULINES I de Tuxtla Gtz, Chiapas / Manz-D, Lote-24 / Escritura Publica 1,882 Vol-32 del 13/06/1995	4,238.90
1231 121200117A5X00309501 0027	Fracc CAPULINES I de Tuxtla Gtz, Chiapas / Manz-D, Lote-32 / Escritura Publica 1,882 Vol-32 del 13/06/1995	4,238.90
1231 121200117A5X00309501 0028	Fracc CAPULINES I de Tuxtla Gtz, Chiapas / Manz-D, Lote-34 / Escritura Publica 1,882 Vol-32 del 13/06/1995	4,238.90
1231 121200117A5X00309501 0029	Fracc CAPULINES I de Tuxtla Gtz, Chiapas / Manz-E, Lote-2 / Escritura Publica 1,882 Vol-32 del 13/06/1995	4,238.90
1231 121200117A5X00309501 0030	Fracc CAPULINES I de Tuxtla Gtz, Chiapas / Manz-E, Lote-7 / Escritura Publica 1,882 Vol-32 del 13/06/1995	4,238.90
1231 121200117A5X00309501 0031	Fracc CAPULINES I de Tuxtla Gtz, Chiapas / Manz-E, Lote-8 / Escritura Publica 1,882 Vol-32 del 13/06/1995	4,238.90
1231 121200117A5X00309501 0032	Fracc CAPULINES I de Tuxtla Gtz, Chiapas / Manz-E, Lote-9 / Escritura Publica 1,882 Vol-32 del 13/06/1995	4,238.90
1231 121200117A5X00309501 0033	Fracc CAPULINES I de Tuxtla Gtz, Chiapas / Manz-E, Lote-15 / Escritura Publica 1,882 Vol-32 del 13/06/1995	4,238.90

**SISTEMA CONTABLE 2024**
**RELACIÓN DE BIENES INMUEBLES QUE COMPONEN SU PATRIMONIO**
**Cuenta Pública al 30 de junio de 2024**

Página 79 de 113

Hora: 01:55:57p. m.

Fecha: 23/07/2024

Código	Descripción del Bien	Valor en Libros
1231 121200117A5X00309501 0034	Fracc CAPULINES I de Tuxtla Gtz, Chiapas / Manz-E, Lote-17 / Escritura Publica 1,882 Vol-32 del 13/06/1995	4,238.90
1231 121200117A5X00309501 0035	Fracc CAPULINES I de Tuxtla Gtz, Chiapas / Manz-E, Lote-21 / Escritura Publica 1,882 Vol-32 del 13/06/1995	4,238.90
1231 121200117A5X00309501 0036	Fracc CAPULINES I de Tuxtla Gtz, Chiapas / Manz-E, Lote-27 / Escritura Publica 1,882 Vol-32 del 13/06/1995	4,238.90
1231 121200117A5X00309501 0037	Fracc CAPULINES I de Tuxtla Gtz, Chiapas / Manz-E, Lote-28 / Escritura Publica 1,882 Vol-32 del 13/06/1995	4,238.90
1231 121200117A5X00309501 0038	Fracc CAPULINES I de Tuxtla Gtz, Chiapas / Manz-E, Lote-32 / Escritura Publica 1,882 Vol-32 del 13/06/1995	4,238.90
1231 121200117A5X00309501 0039	Fracc CAPULINES I de Tuxtla Gtz, Chiapas / Manz-E, Lote-35 / Escritura Publica 1,882 Vol-32 del 13/06/1995	4,238.90
1231 121200117A5X00309501 0040	Fracc CAPULINES I de Tuxtla Gtz, Chiapas / Manz-F, Lote-3 / Escritura Publica 1,882 Vol-32 del 13/06/1995	4,238.90
1231 121200117A5X00309501 0041	Fracc CAPULINES I de Tuxtla Gtz, Chiapas / Manz-F, Lote-7 / Escritura Publica 1,882 Vol-32 del 13/06/1995	4,238.90
1231 121200117A5X00309501 0042	Fracc CAPULINES I de Tuxtla Gtz, Chiapas / Manz-F, Lote-9 / Escritura Publica 1,882 Vol-32 del 13/06/1995	4,238.90
1231 121200117A5X00309501 0043	Fracc CAPULINES I de Tuxtla Gtz, Chiapas / Manz-F, Lote-10 / Escritura Publica 1,882 Vol-32 del 13/06/1995	4,238.90
1231 121200117A5X00309501 0044	Fracc CAPULINES I de Tuxtla Gtz, Chiapas / Manz-F, Lote-13 / Escritura Publica 1,882 Vol-32 del 13/06/1995	4,238.90
1231 121200117A5X00309501 0045	Fracc CAPULINES I de Tuxtla Gtz, Chiapas / Manz-F, Lote-14 / Escritura Publica 1,882 Vol-32 del 13/06/1995	4,238.90
1231 121200117A5X00309501 0046	Fracc CAPULINES I de Tuxtla Gtz, Chiapas / Manz-F, Lote-15 / Escritura Publica 1,882 Vol-32 del 13/06/1995	4,238.90
1231 121200117A5X00309501 0047	Fracc CAPULINES I de Tuxtla Gtz, Chiapas / Manz-F, Lote-17 / Escritura Publica 1,882 Vol-32 del 13/06/1995	4,238.90
1231 121200117A5X00309501 0048	Fracc CAPULINES I de Tuxtla Gtz, Chiapas / Manz-F, Lote-21 / Escritura Publica 1,882 Vol-32 del 13/06/1995	4,238.90
1231 121200117A5X00309501 0049	Fracc CAPULINES I de Tuxtla Gtz, Chiapas / Manz-F, Lote-22 / Escritura Publica 1,882 Vol-32 del 13/06/1995	4,238.90
1231 121200117A5X00309501 0050	Fracc CAPULINES I de Tuxtla Gtz, Chiapas / Manz-F, Lote-25 / Escritura Publica 1,882 Vol-32 del 13/06/1995	4,238.90
1231 121200117A5X00309501 0051	Fracc CAPULINES I de Tuxtla Gtz, Chiapas / Manz-F, Lote-27 / Escritura Publica 1,882 Vol-32 del 13/06/1995	4,238.90
1231 121200117A5X00309501 0052	Fracc CAPULINES I de Tuxtla Gtz, Chiapas / Manz-F, Lote-28 / Escritura Publica 1,882 Vol-32 del 13/06/1995	4,238.90
1231 121200117A5X00309501 0053	Fracc CAPULINES I de Tuxtla Gtz, Chiapas / Manz-F, Lote-31 / Escritura Publica 1,882 Vol-32 del 13/06/1995	4,238.90
1231 121200117A5X00309501 0054	Fracc CAPULINES I de Tuxtla Gtz, Chiapas / Manz-F, Lote-34 / Escritura Publica 1,882 Vol-32 del 13/06/1995	4,238.90
1231 121200117A5X00309501 0055	Fracc CAPULINES I de Tuxtla Gtz, Chiapas / Manz-F, Lote-36 / Escritura Publica 1,882 Vol-32 del 13/06/1995	4,238.90
1231 121200117A5X00309501 0056	Fracc CAPULINES I de Tuxtla Gtz, Chiapas / Manz-G, Lote-10 / Escritura Publica 1,882 Vol-32 del 13/06/1995	4,238.90
1231 121200117A5X00309501 0057	Fracc CAPULINES I de Tuxtla Gtz, Chiapas / Manz-G, Lote-15 / Escritura Publica 1,882 Vol-32 del 13/06/1995	4,238.90
1231 121200117A5X00309501 0058	Fracc CAPULINES I de Tuxtla Gtz, Chiapas / Manz-G, Lote-16 / Escritura Publica 1,882 Vol-32 del 13/06/1995	4,238.90

**SISTEMA CONTABLE 2024**
**RELACIÓN DE BIENES INMUEBLES QUE COMPONEN SU PATRIMONIO**
**Cuenta Pública al 30 de junio de 2024**

Página 80 de 113

Hora: 01:55:57p. m.

Fecha: 23/07/2024

Código	Descripción del Bien	Valor en Libros
1231 121200117A5X00309501 0059	Fracc CAPULINES I de Tuxtla Gtz, Chiapas / Manz-G, Lote-22 / Escritura Publica 1,882 Vol-32 del 13/06/1995	4,238.90
1231 121200117A5X00309501 0060	Fracc CAPULINES I de Tuxtla Gtz, Chiapas / Manz-G, Lote-24 / Escritura Publica 1,882 Vol-32 del 13/06/1995	4,238.90
1231 121200117A5X00309501 0061	Fracc CAPULINES I de Tuxtla Gtz, Chiapas / Manz-G, Lote-29 / Escritura Publica 1,882 Vol-32 del 13/06/1995	4,238.90
1231 121200117A5X00309501 0062	Fracc CAPULINES I de Tuxtla Gtz, Chiapas / Manz-G, Lote-32 / Escritura Publica 1,882 Vol-32 del 13/06/1995	4,238.90
1231 121200117A5X00309501 0063	Fracc CAPULINES I de Tuxtla Gtz, Chiapas / Manz-G, Lote-33 / Escritura Publica 1,882 Vol-32 del 13/06/1995	4,238.90
1231 121200117A5X00309501 0064	Fracc CAPULINES I de Tuxtla Gtz, Chiapas / Manz-H, Lote-4 / Escritura Publica 1,882 Vol-32 del 13/06/1995	4,238.90
1231 121200117A5X00309501 0065	Fracc CAPULINES I de Tuxtla Gtz, Chiapas / Manz-H, Lote-5 / Escritura Publica 1,882 Vol-32 del 13/06/1995	4,238.90
1231 121200117A5X00309501 0066	Fracc CAPULINES I de Tuxtla Gtz, Chiapas / Manz-H, Lote-7 / Escritura Publica 1,882 Vol-32 del 13/06/1995	4,238.90
1231 121200117A5X00309501 0067	Fracc CAPULINES I de Tuxtla Gtz, Chiapas / Manz-H, Lote-8 / Escritura Publica 1,882 Vol-32 del 13/06/1995	4,238.90
1231 121200117A5X00309501 0068	Fracc CAPULINES I de Tuxtla Gtz, Chiapas / Manz-H, Lote-9 / Escritura Publica 1,882 Vol-32 del 13/06/1995	4,238.90
1231 121200117A5X00309501 0069	Fracc CAPULINES I de Tuxtla Gtz, Chiapas / Manz-H, Lote-11 / Escritura Publica 1,882 Vol-32 del 13/06/1995	4,238.90
1231 121200117A5X00309501 0070	Fracc CAPULINES I de Tuxtla Gtz, Chiapas / Manz-H, Lote-12 / Escritura Publica 1,882 Vol-32 del 13/06/1995	4,238.90
1231 121200117A5X00309501 0071	Fracc CAPULINES I de Tuxtla Gtz, Chiapas / Manz-H, Lote-14 / Escritura Publica 1,882 Vol-32 del 13/06/1995	4,238.90
1231 121200117A5X00309501 0072	Fracc CAPULINES I de Tuxtla Gtz, Chiapas / Manz-H, Lote-15 / Escritura Publica 1,882 Vol-32 del 13/06/1995	4,238.90
1231 121200117A5X00309501 0073	Fracc CAPULINES I de Tuxtla Gtz, Chiapas / Manz-H, Lote-18 / Escritura Publica 1,882 Vol-32 del 13/06/1995	4,238.90
1231 121200117A5X00309501 0074	Fracc CAPULINES I de Tuxtla Gtz, Chiapas / Manz-H, Lote-21 / Escritura Publica 1,882 Vol-32 del 13/06/1995	4,238.90
1231 121200117A5X00309501 0075	Fracc CAPULINES I de Tuxtla Gtz, Chiapas / Manz-H, Lote-22 / Escritura Publica 1,882 Vol-32 del 13/06/1995	4,238.90
1231 121200117A5X00309501 0076	Fracc CAPULINES I de Tuxtla Gtz, Chiapas / Manz-H, Lote-29 / Escritura Publica 1,882 Vol-32 del 13/06/1995	4,238.90
1231 121200117A5X00309501 0077	Fracc CAPULINES I de Tuxtla Gtz, Chiapas / Manz-H, Lote-32 / Escritura Publica 1,882 Vol-32 del 13/06/1995	4,238.90
1231 121200117A5X00309501 0078	Fracc CAPULINES I de Tuxtla Gtz, Chiapas / Manz-I, Lote-1 / Escritura Publica 1,882 Vol-32 del 13/06/1995	4,238.90
1231 121200117A5X00309501 0079	Fracc CAPULINES I de Tuxtla Gtz, Chiapas / Manz-I, Lote-2 / Escritura Publica 1,882 Vol-32 del 13/06/1995	4,238.90
1231 121200117A5X00309501 0080	Fracc CAPULINES I de Tuxtla Gtz, Chiapas / Manz-I, Lote-5 / Escritura Publica 1,882 Vol-32 del 13/06/1995	4,238.90
1231 121200117A5X00309501 0081	Fracc CAPULINES I de Tuxtla Gtz, Chiapas / Manz-I, Lote-7 / Escritura Publica 1,882 Vol-32 del 13/06/1995	4,238.90
1231 121200117A5X00309501 0082	Fracc CAPULINES I de Tuxtla Gtz, Chiapas / Manz-I, Lote-10 / Escritura Publica 1,882 Vol-32 del 13/06/1995	4,238.90
1231 121200117A5X00309501 0083	Fracc CAPULINES I de Tuxtla Gtz, Chiapas / Manz-I, Lote-13 / Escritura Publica 1,882 Vol-32 del 13/06/1995	4,238.90

**SISTEMA CONTABLE 2024**
**RELACIÓN DE BIENES INMUEBLES QUE COMPONEN SU PATRIMONIO**
**Cuenta Pública al 30 de junio de 2024**

Página 81 de 113

Hora: 01:55:57p. m.

Fecha: 23/07/2024

Código	Descripción del Bien	Valor en Libros
1231 121200117A5X00309501 0084	Fracc CAPULINES I de Tuxtla Gtz, Chiapas / Manz-I, Lote-15 / Escritura Publica 1,882 Vol-32 del 13/06/1995	4,238.90
1231 121200117A5X00309501 0085	Fracc CAPULINES I de Tuxtla Gtz, Chiapas / Manz-I, Lote-17 / Escritura Publica 1,882 Vol-32 del 13/06/1995	4,238.90
1231 121200117A5X00309501 0086	Fracc CAPULINES I de Tuxtla Gtz, Chiapas / Manz-I, Lote-18 / Escritura Publica 1,882 Vol-32 del 13/06/1995	4,238.90
1231 121200117A5X00309501 0087	Fracc CAPULINES I de Tuxtla Gtz, Chiapas / Manz-I, Lote-21 / Escritura Publica 1,882 Vol-32 del 13/06/1995	4,238.90
1231 121200117A5X00309501 0088	Fracc CAPULINES I de Tuxtla Gtz, Chiapas / Manz-I, Lote-22 / Escritura Publica 1,882 Vol-32 del 13/06/1995	4,238.90
1231 121200117A5X00309501 0089	Fracc CAPULINES I de Tuxtla Gtz, Chiapas / Manz-I, Lote-23 / Escritura Publica 1,882 Vol-32 del 13/06/1995	4,238.90
1231 121200117A5X00309501 0090	Fracc CAPULINES I de Tuxtla Gtz, Chiapas / Manz-I, Lote-24 / Escritura Publica 1,882 Vol-32 del 13/06/1995	4,238.90
1231 121200117A5X00309501 0091	Fracc CAPULINES I de Tuxtla Gtz, Chiapas / Manz-I, Lote-26 / Escritura Publica 1,882 Vol-32 del 13/06/1995	4,238.90
1231 121200117A5X00309501 0092	Fracc CAPULINES I de Tuxtla Gtz, Chiapas / Manz-I, Lote-29 / Escritura Publica 1,882 Vol-32 del 13/06/1995	4,238.90
1231 121200117A5X00309501 0093	Fracc CAPULINES I de Tuxtla Gtz, Chiapas / Manz-J, Lote-1 / Escritura Publica 1,882 Vol-32 del 13/06/1995	4,238.90
1231 121200117A5X00309501 0094	Fracc CAPULINES I de Tuxtla Gtz, Chiapas / Manz-J, Lote-2 / Escritura Publica 1,882 Vol-32 del 13/06/1995	4,238.90
1231 121200117A5X00309501 0095	Fracc CAPULINES I de Tuxtla Gtz, Chiapas / Manz-J, Lote-3 / Escritura Publica 1,882 Vol-32 del 13/06/1995	4,238.90
1231 121200117A5X00309501 0096	Fracc CAPULINES I de Tuxtla Gtz, Chiapas / Manz-J, Lote-4 / Escritura Publica 1,882 Vol-32 del 13/06/1995	4,238.90
1231 121200117A5X00309501 0097	Fracc CAPULINES I de Tuxtla Gtz, Chiapas / Manz-J, Lote-6 / Escritura Publica 1,882 Vol-32 del 13/06/1995	4,238.90
1231 121200117A5X00309501 0098	Fracc CAPULINES I de Tuxtla Gtz, Chiapas / Manz-J, Lote-7 / Escritura Publica 1,882 Vol-32 del 13/06/1995	4,238.90
1231 121200117A5X00309501 0099	Fracc CAPULINES I de Tuxtla Gtz, Chiapas / Manz-J, Lote-12 / Escritura Publica 1,882 Vol-32 del 13/06/1995	4,238.90
1231 121200117A5X00309501 0100	Fracc CAPULINES I de Tuxtla Gtz, Chiapas / Manz-J, Lote-15 / Escritura Publica 1,882 Vol-32 del 13/06/1995	4,238.90
1231 121200117A5X00309501 0101	Fracc CAPULINES I de Tuxtla Gtz, Chiapas / Manz-J, Lote-17 / Escritura Publica 1,882 Vol-32 del 13/06/1995	4,238.90
1231 121200117A5X00309501 0102	Fracc CAPULINES I de Tuxtla Gtz, Chiapas / Manz-J, Lote-18 / Escritura Publica 1,882 Vol-32 del 13/06/1995	4,238.90
1231 121200117A5X00309501 0103	Fracc CAPULINES I de Tuxtla Gtz, Chiapas / Manz-J, Lote-20 / Escritura Publica 1,882 Vol-32 del 13/06/1995	4,238.90
1231 121200117A5X00309501 0104	Fracc CAPULINES I de Tuxtla Gtz, Chiapas / Manz-J, Lote-21 / Escritura Publica 1,882 Vol-32 del 13/06/1995	4,238.90
1231 121200117A5X00309501 0105	Fracc CAPULINES I de Tuxtla Gtz, Chiapas / Manz-J, Lote-23 / Escritura Publica 1,882 Vol-32 del 13/06/1995	4,238.90
1231 121200117A5X00309501 0106	Fracc CAPULINES I de Tuxtla Gtz, Chiapas / Manz-J, Lote-26 / Escritura Publica 1,882 Vol-32 del 13/06/1995	4,238.90
1231 121200117A5X00309501 0107	Fracc CAPULINES I de Tuxtla Gtz, Chiapas / Manz-J, Lote-27 / Escritura Publica 1,882 Vol-32 del 13/06/1995	4,238.90
1231 121200117A5X00309501 0108	Fracc CAPULINES I de Tuxtla Gtz, Chiapas / Manz-J, Lote-30 / Escritura Publica 1,882 Vol-32 del 13/06/1995	4,238.90

**SISTEMA CONTABLE 2024**
**RELACIÓN DE BIENES INMUEBLES QUE COMPONEN SU PATRIMONIO**
**Cuenta Pública al 30 de junio de 2024**

Página 82 de 113

Hora: 01:55:57p. m.

Fecha: 23/07/2024

Código	Descripción del Bien	Valor en Libros
1231 121200117A5X00309501 0109	Fracc CAPULINES I de Tuxtla Gtz, Chiapas / Manz-J, Lote-31 / Escritura Publica 1,882 Vol-32 del 13/06/1995	4,238.90
1231 121200117A5X00309501 0110	Fracc CAPULINES I de Tuxtla Gtz, Chiapas / Manz-J, Lote-32 / Escritura Publica 1,882 Vol-32 del 13/06/1995	4,238.90
1231 121200117A5X00309501 0111	Fracc CAPULINES I de Tuxtla Gtz, Chiapas / Manz-K, Lote-1 / Escritura Publica 1,882 Vol-32 del 13/06/1995	4,238.90
1231 121200117A5X00309501 0112	Fracc CAPULINES I de Tuxtla Gtz, Chiapas / Manz-K, Lote-2 / Escritura Publica 1,882 Vol-32 del 13/06/1995	4,238.90
1231 121200117A5X00309501 0113	Fracc CAPULINES I de Tuxtla Gtz, Chiapas / Manz-K, Lote-6 / Escritura Publica 1,882 Vol-32 del 13/06/1995	4,238.90
1231 121200117A5X00309501 0114	Fracc CAPULINES I de Tuxtla Gtz, Chiapas / Manz-K, Lote-7 / Escritura Publica 1,882 Vol-32 del 13/06/1995	4,238.90
1231 121200117A5X00309501 0115	Fracc CAPULINES I de Tuxtla Gtz, Chiapas / Manz-K, Lote-11 / Escritura Publica 1,882 Vol-32 del 13/06/1995	4,238.90
1231 121200117A5X00309501 0116	Fracc CAPULINES I de Tuxtla Gtz, Chiapas / Manz-K, Lote-13 / Escritura Publica 1,882 Vol-32 del 13/06/1995	4,238.90
1231 121200117A5X00309501 0117	Fracc CAPULINES I de Tuxtla Gtz, Chiapas / Manz-K, Lote-18 / Escritura Publica 1,882 Vol-32 del 13/06/1995	4,238.90
1231 121200117A5X00309501 0118	Fracc CAPULINES I de Tuxtla Gtz, Chiapas / Manz-K, Lote-23 / Escritura Publica 1,882 Vol-32 del 13/06/1995	4,238.90
1231 121200117A5X00309501 0119	Fracc CAPULINES I de Tuxtla Gtz, Chiapas / Manz-K, Lote-24 / Escritura Publica 1,882 Vol-32 del 13/06/1995	4,238.90
1231 121200117A5X00309501 0120	Fracc CAPULINES I de Tuxtla Gtz, Chiapas / Manz-K, Lote-28 / Escritura Publica 1,882 Vol-32 del 13/06/1995	4,238.90
1231 121200117A5X00309501 0121	Fracc CAPULINES I de Tuxtla Gtz, Chiapas / Manz-K, Lote-30 / Escritura Publica 1,882 Vol-32 del 13/06/1995	4,238.90
1231 121200117A5X00309501 0122	Fracc CAPULINES I de Tuxtla Gtz, Chiapas / Manz-K, Lote-31 / Escritura Publica 1,882 Vol-32 del 13/06/1995	4,238.90
1231 121200117A5X00309501 0123	Fracc CAPULINES I de Tuxtla Gtz, Chiapas / Manz-K, Lote-32 / Escritura Publica 1,882 Vol-32 del 13/06/1995	4,238.90
1231 121200117A5X00309501 0124	Fracc CAPULINES I de Tuxtla Gtz, Chiapas / Manz-K, Lote-34 / Escritura Publica 1,882 Vol-32 del 13/06/1995	4,238.90
1231 121200117A5X00309501 0125	Fracc CAPULINES I de Tuxtla Gtz, Chiapas / Manz-L, Lote-4 / Escritura Publica 1,882 Vol-32 del 13/06/1995	4,238.90
1231 121200117A5X00309501 0126	Fracc CAPULINES I de Tuxtla Gtz, Chiapas / Manz-L, Lote-8 / Escritura Publica 1,882 Vol-32 del 13/06/1995	4,238.90
1231 121200117A5X00309501 0127	Fracc CAPULINES I de Tuxtla Gtz, Chiapas / Manz-L, Lote-10 / Escritura Publica 1,882 Vol-32 del 13/06/1995	4,238.90
1231 121200117A5X00309501 0128	Fracc CAPULINES I de Tuxtla Gtz, Chiapas / Manz-L, Lote-13 / Escritura Publica 1,882 Vol-32 del 13/06/1995	4,238.90
1231 121200117A5X00309501 0129	Fracc CAPULINES I de Tuxtla Gtz, Chiapas / Manz-L, Lote-15 / Escritura Publica 1,882 Vol-32 del 13/06/1995	4,238.90
1231 121200117A5X00309501 0130	Fracc CAPULINES I de Tuxtla Gtz, Chiapas / Manz-L, Lote-17 / Escritura Publica 1,882 Vol-32 del 13/06/1995	4,238.90
1231 121200117A5X00309501 0131	Fracc CAPULINES I de Tuxtla Gtz, Chiapas / Manz-L, Lote-19 / Escritura Publica 1,882 Vol-32 del 13/06/1995	4,238.90
1231 121200117A5X00309501 0132	Fracc CAPULINES I de Tuxtla Gtz, Chiapas / Manz-L, Lote-20 / Escritura Publica 1,882 Vol-32 del 13/06/1995	4,238.90
1231 121200117A5X00309501 0133	Fracc CAPULINES I de Tuxtla Gtz, Chiapas / Manz-L, Lote-21 / Escritura Publica 1,882 Vol-32 del 13/06/1995	4,238.90

**SISTEMA CONTABLE 2024**
**RELACIÓN DE BIENES INMUEBLES QUE COMPONEN SU PATRIMONIO**
**Cuenta Pública al 30 de junio de 2024**

Página 83 de 113

Hora: 01:55:57p. m.

Fecha: 23/07/2024

Código	Descripción del Bien	Valor en Libros
1231 121200117A5X00309501 0134	Fracc CAPULINES I de Tuxtla Gtz, Chiapas / Manz-L, Lote-25 / Escritura Publica 1,882 Vol-32 del 13/06/1995	4,238.90
1231 121200117A5X00309501 0135	Fracc CAPULINES I de Tuxtla Gtz, Chiapas / Manz-L, Lote-26 / Escritura Publica 1,882 Vol-32 del 13/06/1995	4,238.90
1231 121200117A5X00309501 0136	Fracc CAPULINES I de Tuxtla Gtz, Chiapas / Manz-L, Lote-32 / Escritura Publica 1,882 Vol-32 del 13/06/1995	4,238.90
1231 121200117A5X00309501 0137	Fracc CAPULINES I de Tuxtla Gtz, Chiapas / Manz-M, Lote-4 / Escritura Publica 1,882 Vol-32 del 13/06/1995	4,238.90
1231 121200117A5X00309501 0138	Fracc CAPULINES I de Tuxtla Gtz, Chiapas / Manz-M, Lote-5 / Escritura Publica 1,882 Vol-32 del 13/06/1995	4,238.90
1231 121200117A5X00309501 0139	Fracc CAPULINES I de Tuxtla Gtz, Chiapas / Manz-M, Lote-6 / Escritura Publica 1,882 Vol-32 del 13/06/1995	4,238.90
1231 121200117A5X00309501 0140	Fracc CAPULINES I de Tuxtla Gtz, Chiapas / Manz-M, Lote-12 / Escritura Publica 1,882 Vol-32 del 13/06/1995	4,238.90
1231 121200117A5X00309501 0141	Fracc CAPULINES I de Tuxtla Gtz, Chiapas / Manz-M, Lote-14 / Escritura Publica 1,882 Vol-32 del 13/06/1995	4,238.90
1231 121200117A5X00309501 0142	Fracc CAPULINES I de Tuxtla Gtz, Chiapas / Manz-M, Lote-15 / Escritura Publica 1,882 Vol-32 del 13/06/1995	4,238.90
1231 121200117A5X00309501 0143	Fracc CAPULINES I de Tuxtla Gtz, Chiapas / Manz-M, Lote-17 / Escritura Publica 1,882 Vol-32 del 13/06/1995	4,238.90
1231 121200117A5X00309501 0144	Fracc CAPULINES I de Tuxtla Gtz, Chiapas / Manz-M, Lote-18 / Escritura Publica 1,882 Vol-32 del 13/06/1995	4,238.90
1231 121200117A5X00309501 0145	Fracc CAPULINES I de Tuxtla Gtz, Chiapas / Manz-M, Lote-20 / Escritura Publica 1,882 Vol-32 del 13/06/1995	4,238.90
1231 121200117A5X00309501 0146	Fracc CAPULINES I de Tuxtla Gtz, Chiapas / Manz-M, Lote-22 / Escritura Publica 1,882 Vol-32 del 13/06/1995	4,238.90
1231 121200117A5X00309501 0147	Fracc CAPULINES I de Tuxtla Gtz, Chiapas / Manz-M, Lote-23 / Escritura Publica 1,882 Vol-32 del 13/06/1995	4,238.90
1231 121200117A5X00309501 0148	Fracc CAPULINES I de Tuxtla Gtz, Chiapas / Manz-M, Lote-29 / Escritura Publica 1,882 Vol-32 del 13/06/1995	4,238.90
1231 121200117A5X00309501 0149	Fracc CAPULINES I de Tuxtla Gtz, Chiapas / Manz-M, Lote-33 / Escritura Publica 1,882 Vol-32 del 13/06/1995	4,238.90
1231 121200117A5X00309501 0150	Fracc CAPULINES I de Tuxtla Gtz, Chiapas / Manz-N, Lote-3 / Escritura Publica 1,882 Vol-32 del 13/06/1995	4,238.90
1231 121200117A5X00309501 0151	Fracc CAPULINES I de Tuxtla Gtz, Chiapas / Manz-N, Lote-8 / Escritura Publica 1,882 Vol-32 del 13/06/1995	4,238.90
1231 121200117A5X00309501 0152	Fracc CAPULINES I de Tuxtla Gtz, Chiapas / Manz-N, Lote-9 / Escritura Publica 1,882 Vol-32 del 13/06/1995	4,238.90
1231 121200117A5X00309501 0153	Fracc CAPULINES I de Tuxtla Gtz, Chiapas / Manz-N, Lote-10 / Escritura Publica 1,882 Vol-32 del 13/06/1995	4,238.90
1231 121200117A5X00309501 0154	Fracc CAPULINES I de Tuxtla Gtz, Chiapas / Manz-N, Lote-13 / Escritura Publica 1,882 Vol-32 del 13/06/1995	4,238.90
1231 121200117A5X00309501 0155	Fracc CAPULINES I de Tuxtla Gtz, Chiapas / Manz-N, Lote-15 / Escritura Publica 1,882 Vol-32 del 13/06/1995	4,238.90
1231 121200117A5X00309501 0156	Fracc CAPULINES I de Tuxtla Gtz, Chiapas / Manz-N, Lote-17 / Escritura Publica 1,882 Vol-32 del 13/06/1995	4,238.90
1231 121200117A5X00309501 0157	Fracc CAPULINES I de Tuxtla Gtz, Chiapas / Manz-N, Lote-25 / Escritura Publica 1,882 Vol-32 del 13/06/1995	4,238.90
1231 121200117A5X00309501 0158	Fracc CAPULINES I de Tuxtla Gtz, Chiapas / Manz-N, Lote-27 / Escritura Publica 1,882 Vol-32 del 13/06/1995	4,238.90



**SISTEMA CONTABLE 2024**
**RELACIÓN DE BIENES INMUEBLES QUE COMPONEN SU PATRIMONIO**
**Cuenta Pública al 30 de junio de 2024**

Página 84 de 113

Hora: 01:55:57p. m.

Fecha: 23/07/2024

Código	Descripción del Bien	Valor en Libros
1231 121200117A5X00309501 0159	Fracc CAPULINES I de Tuxtla Gtz, Chiapas / Manz-Ñ, Lote-1 / Escritura Publica 1,882 Vol-32 del 13/06/1995	4,238.90
1231 121200117A5X00309501 0160	Fracc CAPULINES I de Tuxtla Gtz, Chiapas / Manz-Ñ, Lote-3 / Escritura Publica 1,882 Vol-32 del 13/06/1995	4,238.90
1231 121200117A5X00309501 0161	Fracc CAPULINES I de Tuxtla Gtz, Chiapas / Manz-Ñ, Lote-4 / Escritura Publica 1,882 Vol-32 del 13/06/1995	4,238.90
1231 121200117A5X00309501 0162	Fracc CAPULINES I de Tuxtla Gtz, Chiapas / Manz-Ñ, Lote-5 / Escritura Publica 1,882 Vol-32 del 13/06/1995	4,238.90
1231 121200117A5X00309501 0163	Fracc CAPULINES I de Tuxtla Gtz, Chiapas / Manz-Ñ, Lote-7 / Escritura Publica 1,882 Vol-32 del 13/06/1995	4,238.90
1231 121200117A5X00309501 0164	Fracc CAPULINES I de Tuxtla Gtz, Chiapas / Manz-Ñ, Lote-8 / Escritura Publica 1,882 Vol-32 del 13/06/1995	4,238.90
1231 121200117A5X00309501 0165	Fracc CAPULINES I de Tuxtla Gtz, Chiapas / Manz-O, Lote-3 / Escritura Publica 1,882 Vol-32 del 13/06/1995	4,238.90
1231 121200117A5X00309501 0166	Fracc CAPULINES I de Tuxtla Gtz, Chiapas / Manz-O, Lote-5 / Escritura Publica 1,882 Vol-32 del 13/06/1995	4,238.90
1231 121200117A5X00309501 0167	Fracc CAPULINES I de Tuxtla Gtz, Chiapas / Manz-O, Lote-7 / Escritura Publica 1,882 Vol-32 del 13/06/1995	4,238.90
1231 121200117A5X00309501 0168	Fracc CAPULINES I de Tuxtla Gtz, Chiapas / Manz-O, Lote-8 / Escritura Publica 1,882 Vol-32 del 13/06/1995	4,238.90
1231 121200117A5X00309501 0169	Fracc CAPULINES I de Tuxtla Gtz, Chiapas / Manz-P, Lote-2 / Escritura Publica 1,882 Vol-32 del 13/06/1995	4,238.90
1231 121200117A5X00309501 0170	Fracc CAPULINES I de Tuxtla Gtz, Chiapas / Manz-P, Lote-4 / Escritura Publica 1,882 Vol-32 del 13/06/1995	4,238.90
1231 121200117A5X00309501 0171	Fracc CAPULINES I de Tuxtla Gtz, Chiapas / Manz-P, Lote-5 / Escritura Publica 1,882 Vol-32 del 13/06/1995	4,238.90
1231 121200117A5X00309501 0172	Fracc CAPULINES I de Tuxtla Gtz, Chiapas / Manz-P, Lote-6 / Escritura Publica 1,882 Vol-32 del 13/06/1995	4,238.90
1231 121200117A5X00309501 0173	Fracc CAPULINES I de Tuxtla Gtz, Chiapas / Manz-Q, Lote-6 / Escritura Publica 1,882 Vol-32 del 13/06/1995	4,238.90
1231 121200117A5X00309501 0174	Fracc CAPULINES I de Tuxtla Gtz, Chiapas / Manz-Q, Lote-7 / Escritura Publica 1,882 Vol-32 del 13/06/1995	4,238.90
1231 121200117A5X00309501 0175	Fracc CAPULINES I de Tuxtla Gtz, Chiapas / Manz-R, Lote-8 / Escritura Publica 1,882 Vol-32 del 13/06/1995	4,238.90
1231 121200117A5X00309501 0176	Fracc CAPULINES I de Tuxtla Gtz, Chiapas / Manz-S, Lote-3 / Escritura Publica 1,882 Vol-32 del 13/06/1995	4,238.90
1231 121200117A5X00309501 0177	Fracc CAPULINES I de Tuxtla Gtz, Chiapas / Manz-S, Lote-4 / Escritura Publica 1,882 Vol-32 del 13/06/1995	4,238.90
1231 121200117A5X00309501 0178	Fracc CAPULINES I de Tuxtla Gtz, Chiapas / Manz-T, Lote-2 / Escritura Publica 1,882 Vol-32 del 13/06/1995	4,238.90
1231 121200117A5X00309501 0179	Fracc CAPULINES I de Tuxtla Gtz, Chiapas / Manz-T, Lote-5 / Escritura Publica 1,882 Vol-32 del 13/06/1995	4,238.90
1231 121200117A5X00309501 0180	Fracc CAPULINES I de Tuxtla Gtz, Chiapas / Manz-T, Lote-8 / Escritura Publica 1,882 Vol-32 del 13/06/1995	4,238.90
1231 121200117A5X00309501 0181	Fracc CAPULINES I de Tuxtla Gtz, Chiapas / Manz-U, Lote-1 / Escritura Publica 1,882 Vol-32 del 13/06/1995	4,238.90
1231 121200117A5X00309501 0182	Fracc CAPULINES I de Tuxtla Gtz, Chiapas / Manz-U, Lote-3 / Escritura Publica 1,882 Vol-32 del 13/06/1995	4,238.90
1231 121200117A5X00309501 0183	Fracc CAPULINES I de Tuxtla Gtz, Chiapas / Manz-U, Lote-6 / Escritura Publica 1,882 Vol-32 del 13/06/1995	4,238.90

**SISTEMA CONTABLE 2024**  
**RELACIÓN DE BIENES INMUEBLES QUE COMPONEN SU PATRIMONIO**  
**Cuenta Pública al 30 de junio de 2024**

Página 85 de 113

Hora: 01:55:57p. m.

Fecha: 23/07/2024

Código	Descripción del Bien	Valor en Libros
1231 121200117A5X00309501 0184	Fracc CAPULINES I de Tuxtla Gtz, Chiapas / Manz-U, Lote-7 / Escritura Publica 1,882 Vol-32 del 13/06/1995	4,238.90
1231 121200117A5X00309601 0001	Fracc CAPULINES III de Tuxtla Gtz, Chiapas / Manz-1, Lote-1 / Escritura Publica 2,908 Vol-61 del 01/02/1996	1,391.64
1231 121200117A5X00309601 0002	Fracc CAPULINES III de Tuxtla Gtz, Chiapas / Manz-1, Lote-3 / Escritura Publica 2,908 Vol-61 del 01/02/1996	1,391.64
1231 121200117A5X00309601 0003	Fracc CAPULINES III de Tuxtla Gtz, Chiapas / Manz-1, Lote-4 / Escritura Publica 2,908 Vol-61 del 01/02/1996	1,391.64
1231 121200117A5X00309601 0004	Fracc CAPULINES III de Tuxtla Gtz, Chiapas / Manz-1, Lote-6 / Escritura Publica 2,908 Vol-61 del 01/02/1996	1,391.64
1231 121200117A5X00309601 0005	Fracc CAPULINES III de Tuxtla Gtz, Chiapas / Manz-2, Lote-2 / Escritura Publica 2,908 Vol-61 del 01/02/1996	1,391.64
1231 121200117A5X00309601 0006	Fracc CAPULINES III de Tuxtla Gtz, Chiapas / Manz-4, Lote-3 / Escritura Publica 2,908 Vol-61 del 01/02/1996	1,391.64
1231 121200117A5X00309601 0007	Fracc CAPULINES III de Tuxtla Gtz, Chiapas / Manz-4, Lote-7 / Escritura Publica 2,908 Vol-61 del 01/02/1996	1,391.64
1231 121200117A5X00309601 0008	Fracc CAPULINES III de Tuxtla Gtz, Chiapas / Manz-4, Lote-9 / Escritura Publica 2,908 Vol-61 del 01/02/1996	1,391.64
1231 121200117A5X00309601 0009	Fracc CAPULINES III de Tuxtla Gtz, Chiapas / Manz-5, Lote-4 / Escritura Publica 2,908 Vol-61 del 01/02/1996	1,391.64
1231 121200117A5X00309601 0010	Fracc CAPULINES III de Tuxtla Gtz, Chiapas / Manz-5, Lote-5 / Escritura Publica 2,908 Vol-61 del 01/02/1996	1,391.64
1231 121200117A5X00309601 0011	Fracc CAPULINES III de Tuxtla Gtz, Chiapas / Manz-5, Lote-6 / Escritura Publica 2,908 Vol-61 del 01/02/1996	1,391.64
1231 121200117A5X00309601 0012	Fracc CAPULINES III de Tuxtla Gtz, Chiapas / Manz-5, Lote-10 / Escritura Publica 2,908 Vol-61 del 01/02/1996	1,391.64
1231 121200117A5X00309601 0013	Fracc CAPULINES III de Tuxtla Gtz, Chiapas / Manz-5, Lote-11 / Escritura Publica 2,908 Vol-61 del 01/02/1996	1,391.64
1231 121200117A5X00309601 0014	Fracc CAPULINES III de Tuxtla Gtz, Chiapas / Manz-5, Lote-14 / Escritura Publica 2,908 Vol-61 del 01/02/1996	1,391.64
1231 121200117A5X00309601 0015	Fracc CAPULINES III de Tuxtla Gtz, Chiapas / Manz-5, Lote-15 / Escritura Publica 2,908 Vol-61 del 01/02/1996	1,391.64
1231 121200117A5X00309601 0016	Fracc CAPULINES III de Tuxtla Gtz, Chiapas / Manz-5, Lote-16 / Escritura Publica 2,908 Vol-61 del 01/02/1996	1,391.64
1231 121200117A5X00309601 0017	Fracc CAPULINES III de Tuxtla Gtz, Chiapas / Manz-5, Lote-18 / Escritura Publica 2,908 Vol-61 del 01/02/1996	1,391.64
1231 121200117A5X00309601 0018	Fracc CAPULINES III de Tuxtla Gtz, Chiapas / Manz-6, Lote-4 / Escritura Publica 2,908 Vol-61 del 01/02/1996	1,391.64
1231 121200117A5X00309601 0019	Fracc CAPULINES III de Tuxtla Gtz, Chiapas / Manz-6, Lote-7 / Escritura Publica 2,908 Vol-61 del 01/02/1996	1,391.64
1231 121200117A5X00309601 0020	Fracc CAPULINES III de Tuxtla Gtz, Chiapas / Manz-6, Lote-10 / Escritura Publica 2,908 Vol-61 del 01/02/1996	1,391.64
1231 121200117A5X00309601 0021	Fracc CAPULINES III de Tuxtla Gtz, Chiapas / Manz-6, Lote-11 / Escritura Publica 2,908 Vol-61 del 01/02/1996	1,391.64
1231 121200117A5X00309601 0022	Fracc CAPULINES III de Tuxtla Gtz, Chiapas / Manz-7, Lote-7 / Escritura Publica 2,908 Vol-61 del 01/02/1996	1,391.64
1231 121200117A5X00309601 0023	Fracc CAPULINES III de Tuxtla Gtz, Chiapas / Manz-7, Lote-8 / Escritura Publica 2,908 Vol-61 del 01/02/1996	1,391.64
1231 121200117A5X00309601 0024	Fracc CAPULINES III de Tuxtla Gtz, Chiapas / Manz-8, Lote-1 / Escritura Publica 2,908 Vol-61 del 01/02/1996	1,391.64

**SISTEMA CONTABLE 2024**  
**RELACIÓN DE BIENES INMUEBLES QUE COMPONEN SU PATRIMONIO**  
**Cuenta Pública al 30 de junio de 2024**

Página 86 de 113

Hora: 01:55:57p. m.

Fecha: 23/07/2024

Código	Descripción del Bien	Valor en Libros
1231 121200117A5X00309601 0025	Fracc CAPULINES III de Tuxtla Gtz, Chiapas / Manz-8, Lote-2 / Escritura Publica 2,908 Vol-61 del 01/02/1996	1,391.64
1231 121200117A5X00309601 0026	Fracc CAPULINES III de Tuxtla Gtz, Chiapas / Manz-8, Lote-3 / Escritura Publica 2,908 Vol-61 del 01/02/1996	1,391.64
1231 121200117A5X00309601 0027	Fracc CAPULINES III de Tuxtla Gtz, Chiapas / Manz-8, Lote-5 / Escritura Publica 2,908 Vol-61 del 01/02/1996	1,391.64
1231 121200117A5X00309601 0028	Fracc CAPULINES III de Tuxtla Gtz, Chiapas / Manz-8, Lote-6 / Escritura Publica 2,908 Vol-61 del 01/02/1996	1,391.64
1231 121200117A5X00309601 0029	Fracc CAPULINES III de Tuxtla Gtz, Chiapas / Manz-8, Lote-9 / Escritura Publica 2,908 Vol-61 del 01/02/1996	1,391.64
1231 121200117A5X00309601 0030	Fracc CAPULINES III de Tuxtla Gtz, Chiapas / Manz-8, Lote-13 / Escritura Publica 2,908 Vol-61 del 01/02/1996	1,391.64
1231 121200117A5X00309601 0031	Fracc CAPULINES III de Tuxtla Gtz, Chiapas / Manz-8, Lote-14 / Escritura Publica 2,908 Vol-61 del 01/02/1996	1,391.64
1231 121200117A5X00309601 0032	Fracc CAPULINES III de Tuxtla Gtz, Chiapas / Manz-8, Lote-16 / Escritura Publica 2,908 Vol-61 del 01/02/1996	1,391.64
1231 121200117A5X00309601 0033	Fracc CAPULINES III de Tuxtla Gtz, Chiapas / Manz-8, Lote-28 / Escritura Publica 2,908 Vol-61 del 01/02/1996	1,391.64
1231 121200117A5X00309601 0034	Fracc CAPULINES III de Tuxtla Gtz, Chiapas / Manz-8, Lote-30 / Escritura Publica 2,908 Vol-61 del 01/02/1996	1,391.64
1231 121200117A5X00309601 0035	Fracc CAPULINES III de Tuxtla Gtz, Chiapas / Manz-8, Lote-32 / Escritura Publica 2,908 Vol-61 del 01/02/1996	1,391.64
1231 121200117A5X00309601 0036	Fracc CAPULINES III de Tuxtla Gtz, Chiapas / Manz-9, Lote-1 / Escritura Publica 2,908 Vol-61 del 01/02/1996	1,391.64
1231 121200117A5X00309601 0037	Fracc CAPULINES III de Tuxtla Gtz, Chiapas / Manz-9, Lote-2 / Escritura Publica 2,908 Vol-61 del 01/02/1996	1,391.64
1231 121200117A5X00309601 0038	Fracc CAPULINES III de Tuxtla Gtz, Chiapas / Manz-9, Lote-3 / Escritura Publica 2,908 Vol-61 del 01/02/1996	1,391.64
1231 121200117A5X00309601 0039	Fracc CAPULINES III de Tuxtla Gtz, Chiapas / Manz-9, Lote-6 / Escritura Publica 2,908 Vol-61 del 01/02/1996	1,391.64
1231 121200117A5X00309601 0040	Fracc CAPULINES III de Tuxtla Gtz, Chiapas / Manz-9, Lote-9 / Escritura Publica 2,908 Vol-61 del 01/02/1996	1,391.64
1231 121200117A5X00309601 0041	Fracc CAPULINES III de Tuxtla Gtz, Chiapas / Manz-9, Lote-10 / Escritura Publica 2,908 Vol-61 del 01/02/1996	1,391.64
1231 121200117A5X00309601 0042	Fracc CAPULINES III de Tuxtla Gtz, Chiapas / Manz-9, Lote-11 / Escritura Publica 2,908 Vol-61 del 01/02/1996	1,391.64
1231 121200117A5X00309601 0043	Fracc CAPULINES III de Tuxtla Gtz, Chiapas / Manz-9, Lote-13 / Escritura Publica 2,908 Vol-61 del 01/02/1996	1,391.64
1231 121200117A5X00309601 0044	Fracc CAPULINES III de Tuxtla Gtz, Chiapas / Manz-9, Lote-16 / Escritura Publica 2,908 Vol-61 del 01/02/1996	1,391.64
1231 121200117A5X00309601 0045	Fracc CAPULINES III de Tuxtla Gtz, Chiapas / Manz-9, Lote-18 / Escritura Publica 2,908 Vol-61 del 01/02/1996	1,391.64
1231 121200117A5X00309601 0046	Fracc CAPULINES III de Tuxtla Gtz, Chiapas / Manz-9, Lote-19 / Escritura Publica 2,908 Vol-61 del 01/02/1996	1,391.64
1231 121200117A5X00309601 0047	Fracc CAPULINES III de Tuxtla Gtz, Chiapas / Manz-9, Lote-21 / Escritura Publica 2,908 Vol-61 del 01/02/1996	1,391.64
1231 121200117A5X00309601 0048	Fracc CAPULINES III de Tuxtla Gtz, Chiapas / Manz-10, Lote-2 / Escritura Publica 2,908 Vol-61 del 01/02/1996	1,391.64
1231 121200117A5X00309601 0049	Fracc CAPULINES III de Tuxtla Gtz, Chiapas / Manz-10, Lote-5 / Escritura Publica 2,908 Vol-61 del 01/02/1996	1,391.64

**SISTEMA CONTABLE 2024**
**RELACIÓN DE BIENES INMUEBLES QUE COMPONEN SU PATRIMONIO**
**Cuenta Pública al 30 de junio de 2024**

Página 87 de 113

Hora: 01:55:57p. m.

Fecha: 23/07/2024

Código	Descripción del Bien	Valor en Libros
1231 121200117A5X00309601 0050	Fracc CAPULINES III de Tuxtla Gtz, Chiapas / Manz-10, Lote-6 / Escritura Publica 2,908 Vol-61 del 01/02/1996	1,391.64
1231 121200117A5X00309601 0051	Fracc CAPULINES III de Tuxtla Gtz, Chiapas / Manz-10, Lote-7 / Escritura Publica 2,908 Vol-61 del 01/02/1996	1,391.64
1231 121200117A5X00309601 0052	Fracc CAPULINES III de Tuxtla Gtz, Chiapas / Manz-10, Lote-8 / Escritura Publica 2,908 Vol-61 del 01/02/1996	1,391.64
1231 121200117A5X00309601 0053	Fracc CAPULINES III de Tuxtla Gtz, Chiapas / Manz-10, Lote-10 / Escritura Publica 2,908 Vol-61 del 01/02/1996	1,391.64
1231 121200117A5X00309601 0054	Fracc CAPULINES III de Tuxtla Gtz, Chiapas / Manz-11, Lote-3 / Escritura Publica 2,908 Vol-61 del 01/02/1996	1,391.64
1231 121200117A5X00309601 0055	Fracc CAPULINES III de Tuxtla Gtz, Chiapas / Manz-11, Lote-4 / Escritura Publica 2,908 Vol-61 del 01/02/1996	1,391.64
1231 121200117A5X00309601 0056	Fracc CAPULINES III de Tuxtla Gtz, Chiapas / Manz-11, Lote-5 / Escritura Publica 2,908 Vol-61 del 01/02/1996	1,391.64
1231 121200117A5X00309601 0057	Fracc CAPULINES III de Tuxtla Gtz, Chiapas / Manz-11, Lote-7 / Escritura Publica 2,908 Vol-61 del 01/02/1996	1,391.64
1231 121200117A5X00309601 0058	Fracc CAPULINES III de Tuxtla Gtz, Chiapas / Manz-11, Lote-8 / Escritura Publica 2,908 Vol-61 del 01/02/1996	1,391.64
1231 121200117A5X00309601 0059	Fracc CAPULINES III de Tuxtla Gtz, Chiapas / Manz-11, Lote-9 / Escritura Publica 2,908 Vol-61 del 01/02/1996	1,391.64
1231 121200117A5X00309601 0060	Fracc CAPULINES III de Tuxtla Gtz, Chiapas / Manz-11, Lote-10 / Escritura Publica 2,908 Vol-61 del 01/02/1996	1,391.64
1231 121200117A5X00309601 0061	Fracc CAPULINES III de Tuxtla Gtz, Chiapas / Manz-11, Lote-14 / Escritura Publica 2,908 Vol-61 del 01/02/1996	1,391.64
1231 121200117A5X00309601 0062	Fracc CAPULINES III de Tuxtla Gtz, Chiapas / Manz-11, Lote-27 / Escritura Publica 2,908 Vol-61 del 01/02/1996	1,391.64
1231 121200117A5X00309601 0063	Fracc CAPULINES III de Tuxtla Gtz, Chiapas / Manz-11, Lote-29 / Escritura Publica 2,908 Vol-61 del 01/02/1996	1,391.64
1231 121200117A5X00309601 0064	Fracc CAPULINES III de Tuxtla Gtz, Chiapas / Manz-11, Lote-30 / Escritura Publica 2,908 Vol-61 del 01/02/1996	1,391.64
1231 121200117A5X00309601 0065	Fracc CAPULINES III de Tuxtla Gtz, Chiapas / Manz-12, Lote-3 / Escritura Publica 2,908 Vol-61 del 01/02/1996	1,391.64
1231 121200117A5X00309601 0066	Fracc CAPULINES III de Tuxtla Gtz, Chiapas / Manz-12, Lote-4 / Escritura Publica 2,908 Vol-61 del 01/02/1996	1,391.64
1231 121200117A5X00309601 0067	Fracc CAPULINES III de Tuxtla Gtz, Chiapas / Manz-12, Lote-10 / Escritura Publica 2,908 Vol-61 del 01/02/1996	1,391.64
1231 121200117A5X00309601 0068	Fracc CAPULINES III de Tuxtla Gtz, Chiapas / Manz-12, Lote-12 / Escritura Publica 2,908 Vol-61 del 01/02/1996	1,391.64
1231 121200117A5X00309601 0069	Fracc CAPULINES III de Tuxtla Gtz, Chiapas / Manz-12, Lote-14 / Escritura Publica 2,908 Vol-61 del 01/02/1996	1,391.64
1231 121200117A5X00309601 0070	Fracc CAPULINES III de Tuxtla Gtz, Chiapas / Manz-12, Lote-16 / Escritura Publica 2,908 Vol-61 del 01/02/1996	1,391.64
1231 121200117A5X00309601 0071	Fracc CAPULINES III de Tuxtla Gtz, Chiapas / Manz-12, Lote-18 / Escritura Publica 2,908 Vol-61 del 01/02/1996	1,391.64
1231 121200117A5X00309601 0072	Fracc CAPULINES III de Tuxtla Gtz, Chiapas / Manz-12, Lote-19 / Escritura Publica 2,908 Vol-61 del 01/02/1996	1,391.64
1231 121200117A5X00309601 0073	Fracc CAPULINES III de Tuxtla Gtz, Chiapas / Manz-12, Lote-22 / Escritura Publica 2,908 Vol-61 del 01/02/1996	1,391.64
1231 121200117A5X00309601 0074	Fracc CAPULINES III de Tuxtla Gtz, Chiapas / Manz-12, Lote-25 / Escritura Publica 2,908 Vol-61 del 01/02/1996	1,391.64

**SISTEMA CONTABLE 2024**  
**RELACIÓN DE BIENES INMUEBLES QUE COMPONEN SU PATRIMONIO**  
**Cuenta Pública al 30 de junio de 2024**

Página 88 de 113

Hora: 01:55:57p. m.

Fecha: 23/07/2024

Código	Descripción del Bien	Valor en Libros
1231 121200117A5X00309601 0075	Fracc CAPULINES III de Tuxtla Gtz, Chiapas / Manz-12, Lote-26 / Escritura Publica 2,908 Vol-61 del 01/02/1996	1,391.64
1231 121200117A5X00309601 0076	Fracc CAPULINES III de Tuxtla Gtz, Chiapas / Manz-12, Lote-27 / Escritura Publica 2,908 Vol-61 del 01/02/1996	1,391.64
1231 121200117A5X00309601 0077	Fracc CAPULINES III de Tuxtla Gtz, Chiapas / Manz-12, Lote-29 / Escritura Publica 2,908 Vol-61 del 01/02/1996	1,391.64
1231 121200117A5X00309601 0078	Fracc CAPULINES III de Tuxtla Gtz, Chiapas / Manz-13, Lote-30 / Escritura Publica 2,908 Vol-61 del 01/02/1996	1,391.64
1231 121200117A5X00309601 0079	Fracc CAPULINES III de Tuxtla Gtz, Chiapas / Manz-13, Lote-2 / Escritura Publica 2,908 Vol-61 del 01/02/1996	1,391.64
1231 121200117A5X00309601 0080	Fracc CAPULINES III de Tuxtla Gtz, Chiapas / Manz-13, Lote-3 / Escritura Publica 2,908 Vol-61 del 01/02/1996	1,391.64
1231 121200117A5X00309601 0081	Fracc CAPULINES III de Tuxtla Gtz, Chiapas / Manz-13, Lote-6 / Escritura Publica 2,908 Vol-61 del 01/02/1996	1,391.64
1231 121200117A5X00309601 0082	Fracc CAPULINES III de Tuxtla Gtz, Chiapas / Manz-13, Lote-9 / Escritura Publica 2,908 Vol-61 del 01/02/1996	1,391.64
1231 121200117A5X00309601 0083	Fracc CAPULINES III de Tuxtla Gtz, Chiapas / Manz-13, Lote-11 / Escritura Publica 2,908 Vol-61 del 01/02/1996	1,391.64
1231 121200117A5X00309601 0084	Fracc CAPULINES III de Tuxtla Gtz, Chiapas / Manz-13, Lote-13 / Escritura Publica 2,908 Vol-61 del 01/02/1996	1,391.64
1231 121200117A5X00309601 0085	Fracc CAPULINES III de Tuxtla Gtz, Chiapas / Manz-13, Lote-14 / Escritura Publica 2,908 Vol-61 del 01/02/1996	1,391.64
1231 121200117A5X00309601 0086	Fracc CAPULINES III de Tuxtla Gtz, Chiapas / Manz-13, Lote-16 / Escritura Publica 2,908 Vol-61 del 01/02/1996	1,391.64
1231 121200117A5X00309601 0087	Fracc CAPULINES III de Tuxtla Gtz, Chiapas / Manz-13, Lote-17 / Escritura Publica 2,908 Vol-61 del 01/02/1996	1,391.64
1231 121200117A5X00309601 0088	Fracc CAPULINES III de Tuxtla Gtz, Chiapas / Manz-13, Lote-19 / Escritura Publica 2,908 Vol-61 del 01/02/1996	1,391.64
1231 121200117A5X00309601 0089	Fracc CAPULINES III de Tuxtla Gtz, Chiapas / Manz-13, Lote-21 / Escritura Publica 2,908 Vol-61 del 01/02/1996	1,391.64
1231 121200117A5X00309601 0090	Fracc CAPULINES III de Tuxtla Gtz, Chiapas / Manz-13, Lote-25 / Escritura Publica 2,908 Vol-61 del 01/02/1996	1,391.64
1231 121200117A5X00309601 0091	Fracc CAPULINES III de Tuxtla Gtz, Chiapas / Manz-13, Lote-26 / Escritura Publica 2,908 Vol-61 del 01/02/1996	1,391.64
1231 121200117A5X00309601 0092	Fracc CAPULINES III de Tuxtla Gtz, Chiapas / Manz-13, Lote-27 / Escritura Publica 2,908 Vol-61 del 01/02/1996	1,391.64
1231 121200117A5X00309601 0093	Fracc CAPULINES III de Tuxtla Gtz, Chiapas / Manz-14, Lote-1 / Escritura Publica 2,908 Vol-61 del 01/02/1996	1,391.64
1231 121200117A5X00309601 0094	Fracc CAPULINES III de Tuxtla Gtz, Chiapas / Manz-14, Lote-2 / Escritura Publica 2,908 Vol-61 del 01/02/1996	1,391.64
1231 121200117A5X00309601 0095	Fracc CAPULINES III de Tuxtla Gtz, Chiapas / Manz-14, Lote-5 / Escritura Publica 2,908 Vol-61 del 01/02/1996	1,391.64
1231 121200117A5X00309601 0096	Fracc CAPULINES III de Tuxtla Gtz, Chiapas / Manz-14, Lote-6 / Escritura Publica 2,908 Vol-61 del 01/02/1996	1,391.64
1231 121200117A5X00309601 0097	Fracc CAPULINES III de Tuxtla Gtz, Chiapas / Manz-14, Lote-7 / Escritura Publica 2,908 Vol-61 del 01/02/1996	1,391.64
1231 121200117A5X00309601 0098	Fracc CAPULINES III de Tuxtla Gtz, Chiapas / Manz-14, Lote-10 / Escritura Publica 2,908 Vol-61 del 01/02/1996	1,391.64
1231 121200117A5X00309601 0099	Fracc CAPULINES III de Tuxtla Gtz, Chiapas / Manz-15, Lote-5 / Escritura Publica 2,908 Vol-61 del 01/02/1996	1,391.64

**SISTEMA CONTABLE 2024**
**RELACIÓN DE BIENES INMUEBLES QUE COMPONEN SU PATRIMONIO**
**Cuenta Pública al 30 de junio de 2024**

Página 89 de 113

Hora: 01:55:57p. m.

Fecha: 23/07/2024

Código	Descripción del Bien	Valor en Libros
1231 121200117A5X00309601 0100	Fracc CAPULINES III de Tuxtla Gtz, Chiapas / Manz-16, Lote-2 / Escritura Publica 2,908 Vol-61 del 01/02/1996	1,391.64
1231 121200117A5X00309601 0101	Fracc CAPULINES III de Tuxtla Gtz, Chiapas / Manz-16, Lote-4 / Escritura Publica 2,908 Vol-61 del 01/02/1996	1,391.64
1231 121200117A5X00309601 0102	Fracc CAPULINES III de Tuxtla Gtz, Chiapas / Manz-16, Lote-8 / Escritura Publica 2,908 Vol-61 del 01/02/1996	1,391.64
1231 121200117A5X00309601 0103	Fracc CAPULINES III de Tuxtla Gtz, Chiapas / Manz-16, Lote-10 / Escritura Publica 2,908 Vol-61 del 01/02/1996	1,391.64
1231 121200117A5X00309601 0104	Fracc CAPULINES III de Tuxtla Gtz, Chiapas / Manz-17, Lote-1 / Escritura Publica 2,908 Vol-61 del 01/02/1996	1,391.64
1231 121200117A5X00309601 0105	Fracc CAPULINES III de Tuxtla Gtz, Chiapas / Manz-17, Lote-2 / Escritura Publica 2,908 Vol-61 del 01/02/1996	1,391.64
1231 121200117A5X00309601 0106	Fracc CAPULINES III de Tuxtla Gtz, Chiapas / Manz-17, Lote-6 / Escritura Publica 2,908 Vol-61 del 01/02/1996	1,391.64
1231 121200117A5X00309601 0107	Fracc CAPULINES III de Tuxtla Gtz, Chiapas / Manz-17, Lote-9 / Escritura Publica 2,908 Vol-61 del 01/02/1996	1,391.64
1231 121200117A5X00309601 0108	Fracc CAPULINES III de Tuxtla Gtz, Chiapas / Manz-17, Lote-13 / Escritura Publica 2,908 Vol-61 del 01/02/1996	1,391.64
1231 121200117A5X00309601 0109	Fracc CAPULINES III de Tuxtla Gtz, Chiapas / Manz-17, Lote-14 / Escritura Publica 2,908 Vol-61 del 01/02/1996	1,391.64
1231 121200117A5X00309601 0110	Fracc CAPULINES III de Tuxtla Gtz, Chiapas / Manz-17, Lote-16 / Escritura Publica 2,908 Vol-61 del 01/02/1996	1,391.64
1231 121200117A5X00309601 0111	Fracc CAPULINES III de Tuxtla Gtz, Chiapas / Manz-17, Lote-17 / Escritura Publica 2,908 Vol-61 del 01/02/1996	1,391.64
1231 121200117A5X00309601 0112	Fracc CAPULINES III de Tuxtla Gtz, Chiapas / Manz-17, Lote-18 / Escritura Publica 2,908 Vol-61 del 01/02/1996	1,391.64
1231 121200117A5X00309601 0113	Fracc CAPULINES III de Tuxtla Gtz, Chiapas / Manz-18, Lote-7 / Escritura Publica 2,908 Vol-61 del 01/02/1996	1,391.64
1231 121200117A5X00309601 0114	Fracc CAPULINES III de Tuxtla Gtz, Chiapas / Manz-19, Lote-9 / Escritura Publica 2,908 Vol-61 del 01/02/1996	1,391.64
1231 121200117A5X00309601 0115	Fracc CAPULINES III de Tuxtla Gtz, Chiapas / Manz-19, Lote-10 / Escritura Publica 2,908 Vol-61 del 01/02/1996	1,391.64
1231 121200117A5X00309601 0116	Fracc CAPULINES III de Tuxtla Gtz, Chiapas / Manz-19, Lote-11 / Escritura Publica 2,908 Vol-61 del 01/02/1996	1,391.64
1231 121200117A5X00309601 0117	Fracc CAPULINES III de Tuxtla Gtz, Chiapas / Manz-19, Lote-12 / Escritura Publica 2,908 Vol-61 del 01/02/1996	1,391.64
1231 121200117A5X00309601 0118	Fracc CAPULINES III de Tuxtla Gtz, Chiapas / Manz-19, Lote-14 / Escritura Publica 2,908 Vol-61 del 01/02/1996	1,391.64
1231 121200117A5X00309601 0119	Fracc CAPULINES III de Tuxtla Gtz, Chiapas / Manz-19, Lote-17 / Escritura Publica 2,908 Vol-61 del 01/02/1996	1,391.64
1231 121200117A5X00309601 0120	Fracc CAPULINES III de Tuxtla Gtz, Chiapas / Manz-19, Lote-18 / Escritura Publica 2,908 Vol-61 del 01/02/1996	1,391.64
1231 121200117A5X00309601 0121	Fracc CAPULINES III de Tuxtla Gtz, Chiapas / Manz-19, Lote-20 / Escritura Publica 2,908 Vol-61 del 01/02/1996	1,391.64
1231 121200117A5X00309601 0122	Fracc CAPULINES III de Tuxtla Gtz, Chiapas / Manz-19, Lote-22 / Escritura Publica 2,908 Vol-61 del 01/02/1996	1,391.64
1231 121200117A5X00309601 0123	Fracc CAPULINES III de Tuxtla Gtz, Chiapas / Manz-20, Lote-3 / Escritura Publica 2,908 Vol-61 del 01/02/1996	1,391.64
1231 121200117A5X00309601 0124	Fracc CAPULINES III de Tuxtla Gtz, Chiapas / Manz-20, Lote-7 / Escritura Publica 2,908 Vol-61 del 01/02/1996	1,391.64

**SISTEMA CONTABLE 2024**  
**RELACIÓN DE BIENES INMUEBLES QUE COMPONEN SU PATRIMONIO**  
**Cuenta Pública al 30 de junio de 2024**

Página 90 de 113

Hora: 01:55:57p. m.

Fecha: 23/07/2024

Código	Descripción del Bien	Valor en Libros
1231 121200117A5X00309601 0125	Fracc CAPULINES III de Tuxtla Gtz, Chiapas / Manz-20, Lote-11 / Escritura Publica 2,908 Vol-61 del 01/02/1996	1,391.64
1231 121200117A5X00309601 0201	Colonia EL LAUREL del Mpio. de Comitán Chiapas. Mza- 1, Lote- 5, / Instrumento publico 3,159, Vol-62, del 02/Mayo/1996, Not Publico 143 Lic. Amador Coutiño Chavarria	520.13
1231 121200117A5X00309601 0202	Colonia EL LAUREL del Mpio. de Comitán Chiapas. Mza- 1, Lote- 6, / Instrumento publico 3,159, Vol-62, del 02/Mayo/1996, Not Publico 143 Lic. Amador Coutiño Chavarria	520.13
1231 121200117A5X00309601 0203	Colonia EL LAUREL del Mpio. de Comitán Chiapas. Mza- 1, Lote- 14, / Instrumento publico 3,159, Vol-62, del 02/Mayo/1996, Not Publico 143 Lic. Amador Coutiño Chavarria	520.13
1231 121200117A5X00309601 0204	Colonia EL LAUREL del Mpio. de Comitán Chiapas. Mza- 1, Lote- 43, / Instrumento publico 3,159, Vol-62, del 02/Mayo/1996, Not Publico 143 Lic. Amador Coutiño Chavarria	520.13
1231 121200117A5X00309601 0205	Colonia EL LAUREL del Mpio. de Comitán Chiapas. Mza- 1, Lote- 45, / Instrumento publico 3,159, Vol-62, del 02/Mayo/1996, Not Publico 143 Lic. Amador Coutiño Chavarria	520.13
1231 121200117A5X00309601 0206	Colonia EL LAUREL del Mpio. de Comitán Chiapas. Mza- 1, Lote- 46, / Instrumento publico 3,159, Vol-62, del 02/Mayo/1996, Not Publico 143 Lic. Amador Coutiño Chavarria	520.13
1231 121200117A5X00309601 0207	Colonia EL LAUREL del Mpio. de Comitán Chiapas. Mza-1, Lote- 47, / Instrumento publico 3,159, Vol-62, del 02/Mayo/1996, Not Publico 143 Lic. Amador Coutiño Chavarria	520.13
1231 121200117A5X00309601 0208	Colonia EL LAUREL del Mpio. de Comitán Chiapas. Mza- 1, Lote- 48, / Instrumento publico 3,159, Vol-62, del 02/Mayo/1996, Not Publico 143 Lic. Amador Coutiño Chavarria	520.13
1231 121200117A5X00309601 0209	Colonia EL LAUREL del Mpio. de Comitán Chiapas. Mza- 1, Lote- 49, / Instrumento publico 3,159, Vol-62, del 02/Mayo/1996, Not Publico 143 Lic. Amador Coutiño Chavarria	520.13
1231 121200117A5X00309601 0210	Colonia EL LAUREL del Mpio. de Comitán Chiapas. Mza-1 , Lote- 50, / Instrumento publico 3,159, Vol-62, del 02/Mayo/1996, Not Publico 143 Lic. Amador Coutiño Chavarria	520.13
1231 121200117A5X00309601 0211	Colonia EL LAUREL del Mpio. de Comitán Chiapas. Mza-1, Lote- 51, / Instrumento publico 3,159, Vol-62, del 02/Mayo/1996, Not Publico 143 Lic. Amador Coutiño Chavarria	520.13
1231 121200117A5X00309601 0212	Colonia EL LAUREL del Mpio. de Comitán Chiapas. Mza- 1, Lote- 52, / Instrumento publico 3,159, Vol-62, del 02/Mayo/1996, Not Publico 143 Lic. Amador Coutiño Chavarria	520.13
1231 121200117A5X00309601 0213	Colonia EL LAUREL del Mpio. de Comitán Chiapas. Mza- 1, Lote- 53, / Instrumento publico 3,159, Vol-62, del 02/Mayo/1996, Not Publico 143 Lic. Amador Coutiño Chavarria	520.13
1231 121200117A5X00309601 0214	Colonia EL LAUREL del Mpio. de Comitán Chiapas. Mza- 1, Lote- 54, / Instrumento publico 3,159, Vol-62, del 02/Mayo/1996, Not Publico 143 Lic. Amador Coutiño Chavarria	520.13
1231 121200117A5X00309601 0215	Colonia EL LAUREL del Mpio. de Comitán Chiapas. Mza- 1, Casa- 55, / Instrumento publico 3,159, Vol-62, del 02/Mayo/1996, Not Publico 143 Lic. Amador Coutiño Chavarria	520.13
1231 121200117A5X00309601 0216	Colonia EL LAUREL del Mpio. de Comitán Chiapas. Mza- 1, Casa- 57, / Instrumento publico 3,159, Vol-62, del 02/Mayo/1996, Not Publico 143 Lic. Amador Coutiño Chavarria	520.13

**SISTEMA CONTABLE 2024**  
**RELACIÓN DE BIENES INMUEBLES QUE COMPONEN SU PATRIMONIO**  
**Cuenta Pública al 30 de junio de 2024**

Página 91 de 113

Hora: 01:55:57p. m.

Fecha: 23/07/2024

Código	Descripción del Bien	Valor en Libros
1231 121200117A5X00309601 0217	Colonia EL LAUREL del Mpio. de Comitán Chiapas. Mza- 3, Lote- 1, / Intrumento publico 3,159, Vol-62, del 02/Mayo/1996, Not Publico 143 Lic. Amador Coutiño Chavarria	520.13
1231 121200117A5X00309601 0218	Colonia EL LAUREL del Mpio. de Comitán Chiapas. Mza- 3, Casa - 15, / Intrumento publico 3,159, Vol-62, del 02/Mayo/1996, Not Publico 143 Lic. Amador Coutiño Chavarria	520.13
1231 121200117A5X00309601 0219	Colonia EL LAUREL del Mpio. de Comitán Chiapas. Mza- 3, Casa- 39, / Intrumento publico 3,159, Vol-62, del 02/Mayo/1996, Not Publico 143 Lic. Amador Coutiño Chavarria	520.13
1231 121200117A5X00309601 0220	Colonia EL LAUREL del Mpio. de Comitán Chiapas. Mza- 3, Lote- 42, / Intrumento publico 3,159, Vol-62, del 02/Mayo/1996, Not Publico 143 Lic. Amador Coutiño Chavarria	520.13
1231 121200117A5X00309601 0221	Colonia EL LAUREL del Mpio. de Comitán Chiapas. Mza- 4, Lote- 3, / Intrumento publico 3,159, Vol-62, del 02/Mayo/1996, Not Publico 143 Lic. Amador Coutiño Chavarria	520.13
1231 121200117A5X00309601 0222	Colonia EL LAUREL del Mpio. de Comitán Chiapas. Mza- 4, Lote- 4, / Intrumento publico 3,159, Vol-62, del 02/Mayo/1996, Not Publico 143 Lic. Amador Coutiño Chavarria	520.13
1231 121200117A5X00309601 0223	Colonia EL LAUREL del Mpio. de Comitán Chiapas. Mza- 4, Lote- 5, / Intrumento publico 3,159, Vol-62, del 02/Mayo/1996, Not Publico 143 Lic. Amador Coutiño Chavarria	520.13
1231 121200117A5X00309601 0224	Colonia EL LAUREL del Mpio. de Comitán Chiapas. Mza- 4, Lote- 7, / Intrumento publico 3,159, Vol-62, del 02/Mayo/1996, Not Publico 143 Lic. Amador Coutiño Chavarria	520.13
1231 121200117A5X00309601 0225	Colonia EL LAUREL del Mpio. de Comitán Chiapas. Mza- 4, Lote- 9, / Intrumento publico 3,159, Vol-62, del 02/Mayo/1996, Not Publico 143 Lic. Amador Coutiño Chavarria	520.13
1231 121200117A5X00309601 0226	Colonia EL LAUREL del Mpio. de Comitán Chiapas. Mza- 4, Lote- 11, / Intrumento publico 3,159, Vol-62, del 02/Mayo/1996, Not Publico 143 Lic. Amador Coutiño Chavarria	520.13
1231 121200117A5X00309601 0227	Colonia EL LAUREL del Mpio. de Comitán Chiapas. Mza- 4, Lote- 12, / Intrumento publico 3,159, Vol-62, del 02/Mayo/1996, Not Publico 143 Lic. Amador Coutiño Chavarria	520.13
1231 121200117A5X00309601 0228	Colonia EL LAUREL del Mpio. de Comitán Chiapas. Mza- 4, Lote- 13, / Intrumento publico 3,159, Vol-62, del 02/Mayo/1996, Not Publico 143 Lic. Amador Coutiño Chavarria	520.13
1231 121200117A5X00309601 0229	Colonia EL LAUREL del Mpio. de Comitán Chiapas. Mza- 4, Lote- 14, / Intrumento publico 3,159, Vol-62, del 02/Mayo/1996, Not Publico 143 Lic. Amador Coutiño Chavarria	520.13
1231 121200117A5X00309601 0230	Colonia EL LAUREL del Mpio. de Comitán Chiapas. Mza- 4, Lote- 15, / Intrumento publico 3,159, Vol-62, del 02/Mayo/1996, Not Publico 143 Lic. Amador Coutiño Chavarria	520.13
1231 121200117A5X00309601 0231	Colonia EL LAUREL del Mpio. de Comitán Chiapas. Mza- 4, Lote- 16, / Intrumento publico 3,159, Vol-62, del 02/Mayo/1996, Not Publico 143 Lic. Amador Coutiño Chavarria	520.13
1231 121200117A5X00309601 0232	Colonia EL LAUREL del Mpio. de Comitán Chiapas. Mza- 4, Lote- 17, / Intrumento publico 3,159, Vol-62, del 02/Mayo/1996, Not Publico 143 Lic. Amador Coutiño Chavarria	520.13
1231 121200117A5X00309601 0233	Colonia EL LAUREL del Mpio. de Comitán Chiapas. Mza- 4, Lote- 18, / Intrumento publico 3,159, Vol-62, del 02/Mayo/1996, Not Publico 143 Lic. Amador Coutiño Chavarria	520.13



**SISTEMA CONTABLE 2024**  
**RELACIÓN DE BIENES INMUEBLES QUE COMPONEN SU PATRIMONIO**  
**Cuenta Pública al 30 de junio de 2024**

Página 92 de 113

Hora: 01:55:57p. m.

Fecha: 23/07/2024

Código	Descripción del Bien	Valor en Libros
1231 121200117A5X00309601 0234	Colonia EL LAUREL del Mpio. de Comitán Chiapas. Mza- 4, Lote- 19, / Intrumento publico 3,159, Vol-62, del 02/Mayo/1996, Not Publico 143 Lic. Amador Coutiño Chavarria	520.13
1231 121200117A5X00309601 0235	Colonia EL LAUREL del Mpio. de Comitán Chiapas. Mza- 4, Lote- 20, / Intrumento publico 3,159, Vol-62, del 02/Mayo/1996, Not Publico 143 Lic. Amador Coutiño Chavarria	520.13
1231 121200117A5X00309601 0236	Colonia EL LAUREL del Mpio. de Comitán Chiapas. Mza- 5, Casa - 22, / Intrumento publico 3,159, Vol-62, del 02/Mayo/1996, Not Publico 143 Lic. Amador Coutiño Chavarria	520.13
1231 121200117A5X00309601 0237	Colonia EL LAUREL del Mpio. de Comitán Chiapas. Mza- 6, Lote- 1, / Intrumento publico 3,159, Vol-62, del 02/Mayo/1996, Not Publico 143 Lic. Amador Coutiño Chavarria	520.13
1231 121200117A5X00309601 0238	Colonia EL LAUREL del Mpio. de Comitán Chiapas. Mza- 6, Casa- 15, / Intrumento publico 3,159, Vol-62, del 02/Mayo/1996, Not Publico 143 Lic. Amador Coutiño Chavarria	520.13
1231 121200117A5X00309601 0239	Colonia EL LAUREL del Mpio. de Comitán Chiapas. Mza- 6, Lote- 18, / Intrumento publico 3,159, Vol-62, del 02/Mayo/1996, Not Publico 143 Lic. Amador Coutiño Chavarria	520.13
1231 121200117A5X00309601 0240	Colonia EL LAUREL del Mpio. de Comitán Chiapas. Mza- 6, Casa- 30, / Intrumento publico 3,159, Vol-62, del 02/Mayo/1996, Not Publico 143 Lic. Amador Coutiño Chavarria	520.13
1231 121200117A5X00309601 0241	Colonia EL LAUREL del Mpio. de Comitán Chiapas. Mza- 6, Lote- 32, / Intrumento publico 3,159, Vol-62, del 02/Mayo/1996, Not Publico 143 Lic. Amador Coutiño Chavarria	520.13
1231 121200117A5X00309601 0242	Colonia EL LAUREL del Mpio. de Comitán Chiapas. Mza- 7, Lote- 1, / Intrumento publico 3,159, Vol-62, del 02/Mayo/1996, Not Publico 143 Lic. Amador Coutiño Chavarria	520.13
1231 121200117A5X00309601 0243	Colonia EL LAUREL del Mpio. de Comitán Chiapas. Mza- 7, Lote- 3, / Intrumento publico 3,159, Vol-62, del 02/Mayo/1996, Not Publico 143 Lic. Amador Coutiño Chavarria	520.13
1231 121200117A5X00309601 0244	Colonia EL LAUREL del Mpio. de Comitán Chiapas. Mza- 7, Lote- 5, / Intrumento publico 3,159, Vol-62, del 02/Mayo/1996, Not Publico 143 Lic. Amador Coutiño Chavarria	520.13
1231 121200117A5X00309601 0245	Colonia EL LAUREL del Mpio. de Comitán Chiapas. Mza- 7, Lote- 6, / Intrumento publico 3,159, Vol-62, del 02/Mayo/1996, Not Publico 143 Lic. Amador Coutiño Chavarria	520.13
1231 121200117A5X00309601 0246	Colonia EL LAUREL del Mpio. de Comitán Chiapas. Mza- 7, Lote- 7, / Intrumento publico 3,159, Vol-62, del 02/Mayo/1996, Not Publico 143 Lic. Amador Coutiño Chavarria	520.13
1231 121200117A5X00309601 0247	Colonia EL LAUREL del Mpio. de Comitán Chiapas. Mza- 7, Lote- 8, / Intrumento publico 3,159, Vol-62, del 02/Mayo/1996, Not Publico 143 Lic. Amador Coutiño Chavarria	520.13
1231 121200117A5X00309601 0248	Colonia EL LAUREL del Mpio. de Comitán Chiapas. Mza- 7, Lote- 9, / Intrumento publico 3,159, Vol-62, del 02/Mayo/1996, Not Publico 143 Lic. Amador Coutiño Chavarria	520.13
1231 121200117A5X00309601 0249	Colonia EL LAUREL del Mpio. de Comitán Chiapas. Mza- 7, Lote- 10, / Intrumento publico 3,159, Vol-62, del 02/Mayo/1996, Not Publico 143 Lic. Amador Coutiño Chavarria	520.13
1231 121200117A5X00309601 0250	Colonia EL LAUREL del Mpio. de Comitán Chiapas. Mza- 7, Lote- 12, / Intrumento publico 3,159, Vol-62, del 02/Mayo/1996, Not Publico 143 Lic. Amador Coutiño Chavarria	520.13

**SISTEMA CONTABLE 2024**  
**RELACIÓN DE BIENES INMUEBLES QUE COMPONEN SU PATRIMONIO**  
**Cuenta Pública al 30 de junio de 2024**

Página 93 de 113

Hora: 01:55:57p. m.

Fecha: 23/07/2024

Código	Descripción del Bien	Valor en Libros
1231 121200117A5X00309601 0251	Colonia EL LAUREL del Mpio. de Comitán Chiapas. Mza- 7, Lote- 14, / Intrumento publico 3,159, Vol-62, del 02/Mayo/1996, Not Publico 143 Lic. Amador Coutiño Chavarria	520.13
1231 121200117A5X00309601 0252	Colonia EL LAUREL del Mpio. de Comitán Chiapas. Mza- 7, Lote- 15, / Intrumento publico 3,159, Vol-62, del 02/Mayo/1996, Not Publico 143 Lic. Amador Coutiño Chavarria	520.13
1231 121200117A5X00309601 0253	Colonia EL LAUREL del Mpio. de Comitán Chiapas. Mza- 7, Lote- 16, / Intrumento publico 3,159, Vol-62, del 02/Mayo/1996, Not Publico 143 Lic. Amador Coutiño Chavarria	520.13
1231 121200117A5X00309601 0254	Colonia EL LAUREL del Mpio. de Comitán Chiapas. Mza- 7, Lote- 17, / Intrumento publico 3,159, Vol-62, del 02/Mayo/1996, Not Publico 143 Lic. Amador Coutiño Chavarria	520.13
1231 121200117A5X00309601 0255	Colonia EL LAUREL del Mpio. de Comitán Chiapas. Mza- 7, Lote- 18, / Intrumento publico 3,159, Vol-62, del 02/Mayo/1996, Not Publico 143 Lic. Amador Coutiño Chavarria	520.13
1231 121200117A5X00309601 0256	Colonia EL LAUREL del Mpio. de Comitán Chiapas. Mza- 7, Lote- 19, / Intrumento publico 3,159, Vol-62, del 02/Mayo/1996, Not Publico 143 Lic. Amador Coutiño Chavarria	520.13
1231 121200117A5X00309601 0257	Colonia EL LAUREL del Mpio. de Comitán Chiapas. Mza- 7, Lote- 20, / Intrumento publico 3,159, Vol-62, del 02/Mayo/1996, Not Publico 143 Lic. Amador Coutiño Chavarria	520.13
1231 121200117A5X00309601 0258	Colonia EL LAUREL del Mpio. de Comitán Chiapas. Mza- 8, Casa- 8, / Intrumento publico 3,159, Vol-62, del 02/Mayo/1996, Not Publico 143 Lic. Amador Coutiño Chavarria	520.13
1231 121200117A5X00309601 0259	Colonia EL LAUREL del Mpio. de Comitán Chiapas. Mza- 8, Lote- 11, / Intrumento publico 3,159, Vol-62, del 02/Mayo/1996, Not Publico 143 Lic. Amador Coutiño Chavarria	520.13
1231 121200117A5X00309601 0260	Colonia EL LAUREL del Mpio. de Comitán Chiapas. Mza- 8, Lote- 12, / Intrumento publico 3,159, Vol-62, del 02/Mayo/1996, Not Publico 143 Lic. Amador Coutiño Chavarria	520.13
1231 121200117A5X00309601 0261	Colonia EL LAUREL del Mpio. de Comitán Chiapas. Mza- 9, Lote- 1, / Intrumento publico 3,159, Vol-62, del 02/Mayo/1996, Not Publico 143 Lic. Amador Coutiño Chavarria	520.13
1231 121200117A5X00309601 0262	Colonia EL LAUREL del Mpio. de Comitán Chiapas. Mza- 9, Lote- 3, / Intrumento publico 3,159, Vol-62, del 02/Mayo/1996, Not Publico 143 Lic. Amador Coutiño Chavarria	520.13
1231 121200117A5X00309601 0263	Colonia EL LAUREL del Mpio. de Comitán Chiapas. Mza- 9, Lote- 4, / Intrumento publico 3,159, Vol-62, del 02/Mayo/1996, Not Publico 143 Lic. Amador Coutiño Chavarria	520.13
1231 121200117A5X00309601 0264	Colonia EL LAUREL del Mpio. de Comitán Chiapas. Mza- 9, Lote- 5, / Intrumento publico 3,159, Vol-62, del 02/Mayo/1996, Not Publico 143 Lic. Amador Coutiño Chavarria	520.13
1231 121200117A5X00309601 0265	Colonia EL LAUREL del Mpio. de Comitán Chiapas. Mza- 9, Lote- 6, / Intrumento publico 3,159, Vol-62, del 02/Mayo/1996, Not Publico 143 Lic. Amador Coutiño Chavarria	520.13
1231 121200117A5X00309601 0266	Colonia EL LAUREL del Mpio. de Comitán Chiapas. Mza- 9, Lote- 7, / Intrumento publico 3,159, Vol-62, del 02/Mayo/1996, Not Publico 143 Lic. Amador Coutiño Chavarria	520.13
1231 121200117A5X00309601 0267	Colonia EL LAUREL del Mpio. de Comitán Chiapas. Mza- 9, Lote- 8, / Intrumento publico 3,159, Vol-62, del 02/Mayo/1996, Not Publico 143 Lic. Amador Coutiño Chavarria	520.13

**SISTEMA CONTABLE 2024**  
**RELACIÓN DE BIENES INMUEBLES QUE COMPONEN SU PATRIMONIO**  
**Cuenta Pública al 30 de junio de 2024**

Página 94 de 113

Hora: 01:55:57p. m.

Fecha: 23/07/2024

Código	Descripción del Bien	Valor en Libros
1231 121200117A5X00309601 0268	Colonia EL LAUREL del Mpio. de Comitán Chiapas. Mza- 9, Lote- 10, / Intrumento publico 3,159, Vol-62, del 02/Mayo/1996, Not Publico 143 Lic. Amador Coutiño Chavarria	520.13
1231 121200117A5X00309601 0269	Colonia EL LAUREL del Mpio. de Comitán Chiapas. Mza- 9, Lote- 11, / Intrumento publico 3,159, Vol-62, del 02/Mayo/1996, Not Publico 143 Lic. Amador Coutiño Chavarria	520.13
1231 121200117A5X00309601 0270	Colonia EL LAUREL del Mpio. de Comitán Chiapas. Mza- 9, Lote- 12, / Intrumento publico 3,159, Vol-62, del 02/Mayo/1996, Not Publico 143 Lic. Amador Coutiño Chavarria	520.13
1231 121200117A5X00309601 0271	Colonia EL LAUREL del Mpio. de Comitán Chiapas. Mza- 9, Lote- 13, / Intrumento publico 3,159, Vol-62, del 02/Mayo/1996, Not Publico 143 Lic. Amador Coutiño Chavarria	520.13
1231 121200117A5X00309601 0272	Colonia EL LAUREL del Mpio. de Comitán Chiapas. Mza- 9, Lote- 15, / Intrumento publico 3,159, Vol-62, del 02/Mayo/1996, Not Publico 143 Lic. Amador Coutiño Chavarria	520.13
1231 121200117A5X00309601 0273	Colonia EL LAUREL del Mpio. de Comitán Chiapas. Mza- 9, Lote- 17, / Intrumento publico 3,159, Vol-62, del 02/Mayo/1996, Not Publico 143 Lic. Amador Coutiño Chavarria	520.13
1231 121200117A5X00309601 0274	Colonia EL LAUREL del Mpio. de Comitán Chiapas. Mza- 10, Lote- 2, / Intrumento publico 3,159, Vol-62, del 02/Mayo/1996, Not Publico 143 Lic. Amador Coutiño Chavarria	520.13
1231 121200117A5X00309601 0275	Colonia EL LAUREL del Mpio. de Comitán Chiapas. Mza- 10, Lote- 3, / Intrumento publico 3,159, Vol-62, del 02/Mayo/1996, Not Publico 143 Lic. Amador Coutiño Chavarria	520.13
1231 121200117A5X00309601 0276	Colonia EL LAUREL del Mpio. de Comitán Chiapas. Mza- 10, Lote- 4, / Intrumento publico 3,159, Vol-62, del 02/Mayo/1996, Not Publico 143 Lic. Amador Coutiño Chavarria	520.13
1231 121200117A5X00309601 0277	Colonia EL LAUREL del Mpio. de Comitán Chiapas. Mza- 10, Lote-5, / Intrumento publico 3,159, Vol-62, del 02/Mayo/1996, Not Publico 143 Lic. Amador Coutiño Chavarria	520.13
1231 121200117A5X00309601 0278	Colonia EL LAUREL del Mpio. de Comitán Chiapas. Mza- 10, Lote- 6, / Intrumento publico 3,159, Vol-62, del 02/Mayo/1996, Not Publico 143 Lic. Amador Coutiño Chavarria	520.13
1231 121200117A5X00309601 0279	Colonia EL LAUREL del Mpio. de Comitán Chiapas. Mza- 10, Lote- 7, / Intrumento publico 3,159, Vol-62, del 02/Mayo/1996, Not Publico 143 Lic. Amador Coutiño Chavarria	520.13
1231 121200117A5X00309601 0280	Colonia EL LAUREL del Mpio. de Comitán Chiapas. Mza- 10, Lote- 11, / Intrumento publico 3,159, Vol-62, del 02/Mayo/1996, Not Publico 143 Lic. Amador Coutiño Chavarria	520.13
1231 121200117A5X00309601 0281	Colonia EL LAUREL del Mpio. de Comitán Chiapas. Mza- 10, Lote-12, / Intrumento publico 3,159, Vol-62, del 02/Mayo/1996, Not Publico 143 Lic. Amador Coutiño Chavarria	520.13
1231 121200117A5X00309601 0282	Colonia EL LAUREL del Mpio. de Comitán Chiapas. Mza- 10, Lote- 13, / Intrumento publico 3,159, Vol-62, del 02/Mayo/1996, Not Publico 143 Lic. Amador Coutiño Chavarria	520.13
1231 121200117A5X00309601 0283	Colonia EL LAUREL del Mpio. de Comitán Chiapas. Mza- 10, Lote- 14, / Intrumento publico 3,159, Vol-62, del 02/Mayo/1996, Not Publico 143 Lic. Amador Coutiño Chavarria	520.13
1231 121200117A5X00309601 0284	Colonia EL LAUREL del Mpio. de Comitán Chiapas. Mza- 10, Lote- 15, / Intrumento publico 3,159, Vol-62, del 02/Mayo/1996, Not Publico 143 Lic. Amador Coutiño Chavarria	520.13

**SISTEMA CONTABLE 2024**
**RELACIÓN DE BIENES INMUEBLES QUE COMPONEN SU PATRIMONIO**
**Cuenta Pública al 30 de junio de 2024**

Página 95 de 113

Hora: 01:55:57p. m.

Fecha: 23/07/2024

Código	Descripción del Bien	Valor en Libros
1231 121200117A5X00309601 0285	Colonia EL LAUREL del Mpio. de Comitán Chiapas. Mza- 10, Lote- 16, / Intrumento publico 3,159, Vol-62, del 02/Mayo/1996, Not Publico 143 Lic. Amador Coutiño Chavarria	520.13
1231 121200117A5X00309601 0286	Colonia EL LAUREL del Mpio. de Comitán Chiapas. Mza- 10, Lote- 17, / Intrumento publico 3,159, Vol-62, del 02/Mayo/1996, Not Publico 143 Lic. Amador Coutiño Chavarria	520.13
1231 121200117A5X00309601 0287	Colonia EL LAUREL del Mpio. de Comitán Chiapas. Mza- 10, Lote- 18, / Intrumento publico 3,159, Vol-62, del 02/Mayo/1996, Not Publico 143 Lic. Amador Coutiño Chavarria	520.13
1231 121200117A5X00309601 0288	Colonia EL LAUREL del Mpio. de Comitán Chiapas. Mza- 10, Lote- 19, / Intrumento publico 3,159, Vol-62, del 02/Mayo/1996, Not Publico 143 Lic. Amador Coutiño Chavarria	520.13
1231 121200117A5X00309601 0289	Colonia EL LAUREL del Mpio. de Comitán Chiapas. Mza- 10, Lote- 20, / Intrumento publico 3,159, Vol-62, del 02/Mayo/1996, Not Publico 143 Lic. Amador Coutiño Chavarria	520.13
1231 121200117A5X00309601 0290	Colonia EL LAUREL del Mpio. de Comitán Chiapas. Mza-11, Lote- 1, / Intrumento publico 3,159, Vol-62, del 02/Mayo/1996, Not Publico 143 Lic. Amador Coutiño Chavarria	520.13
1231 121200117A5X00309601 0291	Colonia EL LAUREL del Mpio. de Comitán Chiapas. Mza- 11, Lote- 2, / Intrumento publico 3,159, Vol-62, del 02/Mayo/1996, Not Publico 143 Lic. Amador Coutiño Chavarria	520.13
1231 121200117A5X00309601 0292	Colonia EL LAUREL del Mpio. de Comitán Chiapas. Mza- 11, Lote- 3, / Intrumento publico 3,159, Vol-62, del 02/Mayo/1996, Not Publico 143 Lic. Amador Coutiño Chavarria	520.13
1231 121200117A5X00309601 0293	Colonia EL LAUREL del Mpio. de Comitán Chiapas. Mza-11, Lote- 6, / Intrumento publico 3,159, Vol-62, del 02/Mayo/1996, Not Publico 143 Lic. Amador Coutiño Chavarria	520.13
1231 121200117A5X00309601 0294	Colonia EL LAUREL del Mpio. de Comitán Chiapas. Mza- 11, Lote- 7, / Intrumento publico 3,159, Vol-62, del 02/Mayo/1996, Not Publico 143 Lic. Amador Coutiño Chavarria	520.13
1231 121200117A5X00309601 0295	Colonia EL LAUREL del Mpio. de Comitán Chiapas. Mza- 11, Lote- 8, / Intrumento publico 3,159, Vol-62, del 02/Mayo/1996, Not Publico 143 Lic. Amador Coutiño Chavarria	520.13
1231 121200117A5X00309601 0296	Colonia EL LAUREL del Mpio. de Comitán Chiapas. Mza-11, Lote- 9, / Intrumento publico 3,159, Vol-62, del 02/Mayo/1996, Not Publico 143 Lic. Amador Coutiño Chavarria	520.13
1231 121200117A5X00309601 0297	Colonia EL LAUREL del Mpio. de Comitán Chiapas. Mza- 11, Lote- 10, / Intrumento publico 3,159, Vol-62, del 02/Mayo/1996, Not Publico 143 Lic. Amador Coutiño Chavarria	520.13
1231 121200117A5X00309601 0298	Colonia EL LAUREL del Mpio. de Comitán Chiapas. Mza- 11, Lote- 11, / Intrumento publico 3,159, Vol-62, del 02/Mayo/1996, Not Publico 143 Lic. Amador Coutiño Chavarria	520.13
1231 121200117A5X00309601 0299	Colonia EL LAUREL del Mpio. de Comitán Chiapas. Mza- 11, Lote- 13, / Intrumento publico 3,159, Vol-62, del 02/Mayo/1996, Not Publico 143 Lic. Amador Coutiño Chavarria	520.13
1231 121200117A5X00309601 0300	Colonia EL LAUREL del Mpio. de Comitán Chiapas. Mza- 11, Lote- 14, / Intrumento publico 3,159, Vol-62, del 02/Mayo/1996, Not Publico 143 Lic. Amador Coutiño Chavarria	520.13
1231 121200117A5X00309601 0301	Colonia EL LAUREL del Mpio. de Comitán Chiapas. Mza- 11, Lote- 15, / Intrumento publico 3,159, Vol-62, del 02/Mayo/1996, Not Publico 143 Lic. Amador Coutiño Chavarria	520.13

**SISTEMA CONTABLE 2024**  
**RELACIÓN DE BIENES INMUEBLES QUE COMPONEN SU PATRIMONIO**  
**Cuenta Pública al 30 de junio de 2024**

Página 96 de 113

Hora: 01:55:57p. m.

Fecha: 23/07/2024

Código	Descripción del Bien	Valor en Libros
1231 121200117A5X00309601 0302	Colonia EL LAUREL del Mpio. de Comitán Chiapas. Mza- 11, Lote- 16, / Intrumento publico 3,159, Vol-62, del 02/Mayo/1996, Not Publico 143 Lic. Amador Coutiño Chavarria	520.13
1231 121200117A5X00309601 0303	Colonia EL LAUREL del Mpio. de Comitán Chiapas. Mza- 11, Lote- 17, / Intrumento publico 3,159, Vol-62, del 02/Mayo/1996, Not Publico 143 Lic. Amador Coutiño Chavarria	520.13
1231 121200117A5X00309601 0304	Colonia EL LAUREL del Mpio. de Comitán Chiapas. Mza- 11, Lote- 18, / Intrumento publico 3,159, Vol-62, del 02/Mayo/1996, Not Publico 143 Lic. Amador Coutiño Chavarria	520.13
1231 121200117A5X00309601 0305	Colonia EL LAUREL del Mpio. de Comitán Chiapas. Mza- 11, Lote- 19, / Intrumento publico 3,159, Vol-62, del 02/Mayo/1996, Not Publico 143 Lic. Amador Coutiño Chavarria	520.13
1231 121200117A5X00309601 0306	Colonia EL LAUREL del Mpio. de Comitán Chiapas. Mza- 11, Lote- 22, / Intrumento publico 3,159, Vol-62, del 02/Mayo/1996, Not Publico 143 Lic. Amador Coutiño Chavarria	520.13
1231 121200117A5X00309601 0307	Colonia EL LAUREL del Mpio. de Comitán Chiapas. Mza- 11, Lote- 23, / Intrumento publico 3,159, Vol-62, del 02/Mayo/1996, Not Publico 143 Lic. Amador Coutiño Chavarria	520.13
1231 121200117A5X00309601 0308	Colonia EL LAUREL del Mpio. de Comitán Chiapas. Mza- 11, Lote- 24, / Intrumento publico 3,159, Vol-62, del 02/Mayo/1996, Not Publico 143 Lic. Amador Coutiño Chavarria	520.13
1231 121200117A5X00309601 0309	Colonia EL LAUREL del Mpio. de Comitán Chiapas. Mza- 11, Lote- 26, / Intrumento publico 3,159, Vol-62, del 02/Mayo/1996, Not Publico 143 Lic. Amador Coutiño Chavarria	520.13
1231 121200117A5X00309601 0310	Colonia EL LAUREL del Mpio. de Comitán Chiapas. Mza-12, casa- 5, / Intrumento publico 3,159, Vol-62, del 02/Mayo/1996, Not Publico 143 Lic. Amador Coutiño Chavarria	520.13
1231 121200117A5X00309601 0311	Colonia EL LAUREL del Mpio. de Comitán Chiapas. Mza- 13, Lote- 2, / Intrumento publico 3,159, Vol-62, del 02/Mayo/1996, Not Publico 143 Lic. Amador Coutiño Chavarria	520.13
1231 121200117A5X00309601 0312	Colonia EL LAUREL del Mpio. de Comitán Chiapas. Mza- 13, Lote- 3, / Intrumento publico 3,159, Vol-62, del 02/Mayo/1996, Not Publico 143 Lic. Amador Coutiño Chavarria	520.13
1231 121200117A5X00309601 0313	Colonia EL LAUREL del Mpio. de Comitán Chiapas. Mza- 13, Lote- 4, / Intrumento publico 3,159, Vol-62, del 02/Mayo/1996, Not Publico 143 Lic. Amador Coutiño Chavarria	520.13
1231 121200117A5X00309601 0314	Colonia EL LAUREL del Mpio. de Comitán Chiapas. Mza- 13, Lote- 5, / Intrumento publico 3,159, Vol-62, del 02/Mayo/1996, Not Publico 143 Lic. Amador Coutiño Chavarria	520.13
1231 121200117A5X00309601 0315	Colonia EL LAUREL del Mpio. de Comitán Chiapas. Mza- 13, Lote- 6, / Intrumento publico 3,159, Vol-62, del 02/Mayo/1996, Not Publico 143 Lic. Amador Coutiño Chavarria	520.13
1231 121200117A5X00309601 0316	Colonia EL LAUREL del Mpio. de Comitán Chiapas. Mza- 13, Lote- 7, / Intrumento publico 3,159, Vol-62, del 02/Mayo/1996, Not Publico 143 Lic. Amador Coutiño Chavarria	520.13
1231 121200117A5X00309601 0317	Colonia EL LAUREL del Mpio. de Comitán Chiapas. Mza- 13, Lote- 10, / Intrumento publico 3,159, Vol-62, del 02/Mayo/1996, Not Publico 143 Lic. Amador Coutiño Chavarria	520.13
1231 121200117A5X00309601 0318	Colonia EL LAUREL del Mpio. de Comitán Chiapas. Mza- 14, Lote- 2, / Intrumento publico 3,159, Vol-62, del 02/Mayo/1996, Not Publico 143 Lic. Amador Coutiño Chavarria	520.13

**SISTEMA CONTABLE 2024**  
**RELACIÓN DE BIENES INMUEBLES QUE COMPONEN SU PATRIMONIO**  
**Cuenta Pública al 30 de junio de 2024**

Página 97 de 113

Hora: 01:55:57p. m.

Fecha: 23/07/2024

Código	Descripción del Bien	Valor en Libros
1231 121200117A5X00309601 0319	Colonia EL LAUREL del Mpio. de Comitán Chiapas. Mza-14, Lote- 3, / Intrumento publico 3,159, Vol-62, del 02/Mayo/1996, Not Publico 143 Lic. Amador Coutiño Chavarria	520.13
1231 121200117A5X00309601 0320	Colonia EL LAUREL del Mpio. de Comitán Chiapas. Mza- 14, Lote- 5, / Intrumento publico 3,159, Vol-62, del 02/Mayo/1996, Not Publico 143 Lic. Amador Coutiño Chavarria	520.13
1231 121200117A5X00309601 0321	Colonia EL LAUREL del Mpio. de Comitán Chiapas. Mza-14, Lote- 7, / Intrumento publico 3,159, Vol-62, del 02/Mayo/1996, Not Publico 143 Lic. Amador Coutiño Chavarria	520.13
1231 121200117A5X00309601 0322	Colonia EL LAUREL del Mpio. de Comitán Chiapas. Mza-14, Lote-8, / Intrumento publico 3,159, Vol-62, del 02/Mayo/1996, Not Publico 143 Lic. Amador Coutiño Chavarria	520.13
1231 121200117A5X00309601 0323	Colonia EL LAUREL del Mpio. de Comitán Chiapas. Mza-14, Lote-9, / Intrumento publico 3,159, Vol-62, del 02/Mayo/1996, Not Publico 143 Lic. Amador Coutiño Chavarria	520.13
1231 121200117A5X00309601 0324	Colonia EL LAUREL del Mpio. de Comitán Chiapas. Mza- 15, Lote-1, / Intrumento publico 3,159, Vol-62, del 02/Mayo/1996, Not Publico 143 Lic. Amador Coutiño Chavarria	520.13
1231 121200117A5X00309601 0325	Colonia EL LAUREL del Mpio. de Comitán Chiapas. Mza- 15, Lote-2, / Intrumento publico 3,159, Vol-62, del 02/Mayo/1996, Not Publico 143 Lic. Amador Coutiño Chavarria	520.13
1231 121200117A5X00309601 0326	Colonia EL LAUREL del Mpio. de Comitán Chiapas. Mza- 15, Lote-3, / Intrumento publico 3,159, Vol-62, del 02/Mayo/1996, Not Publico 143 Lic. Amador Coutiño Chavarria	520.13
1231 121200117A5X00309601 0327	Colonia EL LAUREL del Mpio. de Comitán Chiapas. Mza- 15, Lote-4 , / Intrumento publico 3,159, Vol-62, del 02/Mayo/1996, Not Publico 143 Lic. Amador Coutiño Chavarria	520.13
1231 121200117A5X00309601 0328	Colonia EL LAUREL del Mpio. de Comitán Chiapas. Mza- 15, Lote-5, / Intrumento publico 3,159, Vol-62, del 02/Mayo/1996, Not Publico 143 Lic. Amador Coutiño Chavarria	520.13
1231 121200117A5X00309601 0329	Colonia EL LAUREL del Mpio. de Comitán Chiapas. Mza-15, Lote- 8, / Intrumento publico 3,159, Vol-62, del 02/Mayo/1996, Not Publico 143 Lic. Amador Coutiño Chavarria	520.13
1231 121200117A5X00309601 0330	Colonia EL LAUREL del Mpio. de Comitán Chiapas. Mza-15, Lote-9, / Intrumento publico 3,159, Vol-62, del 02/Mayo/1996, Not Publico 143 Lic. Amador Coutiño Chavarria	520.13
1231 121200117A5X00309601 0331	Colonia EL LAUREL del Mpio. de Comitán Chiapas. Mza- 15, Lote-10, / Intrumento publico 3,159, Vol-62, del 02/Mayo/1996, Not Publico 143 Lic. Amador Coutiño Chavarria	520.13
1231 121200117A5X00309601 0332	Colonia EL LAUREL del Mpio. de Comitán Chiapas. Mza-15, Lote-11, / Intrumento publico 3,159, Vol-62, del 02/Mayo/1996, Not Publico 143 Lic. Amador Coutiño Chavarria	520.13
1231 121200117A5X00309601 0333	Colonia EL LAUREL del Mpio. de Comitán Chiapas. Mza-15, Lote-12, / Intrumento publico 3,159, Vol-62, del 02/Mayo/1996, Not Publico 143 Lic. Amador Coutiño Chavarria	520.13
1231 121200117A5X00309601 0334	Colonia EL LAUREL del Mpio. de Comitán Chiapas. Mza-15, Lote-13, / Intrumento publico 3,159, Vol-62, del 02/Mayo/1996, Not Publico 143 Lic. Amador Coutiño Chavarria	520.13
1231 121200117A5X00309601 0335	Colonia EL LAUREL del Mpio. de Comitán Chiapas. Mza-15, Lote-15, / Intrumento publico 3,159, Vol-62, del 02/Mayo/1996, Not Publico 143 Lic. Amador Coutiño Chavarria	520.13

**SISTEMA CONTABLE 2024**
**RELACIÓN DE BIENES INMUEBLES QUE COMPONEN SU PATRIMONIO**
**Cuenta Pública al 30 de junio de 2024**

Página 98 de 113

Hora: 01:55:57p. m.

Fecha: 23/07/2024

Código	Descripción del Bien	Valor en Libros
1231 121200117A5X00309601 0336	Colonia EL LAUREL del Mpio. de Comitán Chiapas. Mza-15, Lote-16, / Intrumento publico 3,159, Vol-62, del 02/Mayo/1996, Not Publico 143 Lic. Amador Coutiño Chavarria	520.13
1231 121200117A5X00309601 0337	Colonia EL LAUREL del Mpio. de Comitán Chiapas. Mza-15, Lote-17, / Intrumento publico 3,159, Vol-62, del 02/Mayo/1996, Not Publico 143 Lic. Amador Coutiño Chavarria	520.13
1231 121200117A5X00309601 0338	Colonia EL LAUREL del Mpio. de Comitán Chiapas. Mza- 15, Lote-18, / Intrumento publico 3,159, Vol-62, del 02/Mayo/1996, Not Publico 143 Lic. Amador Coutiño Chavarria	520.13
1231 121200117A5X00309601 0339	Colonia EL LAUREL del Mpio. de Comitán Chiapas. Mza- 15, Lote-19, / Intrumento publico 3,159, Vol-62, del 02/Mayo/1996, Not Publico 143 Lic. Amador Coutiño Chavarria	520.13
1231 121200117A5X00309601 0340	Colonia EL LAUREL del Mpio. de Comitán Chiapas. Mza- 15, Lote- 20, / Intrumento publico 3,159, Vol-62, del 02/Mayo/1996, Not Publico 143 Lic. Amador Coutiño Chavarria	520.13
1231 121200117A5X00309601 0341	Colonia EL LAUREL del Mpio. de Comitán Chiapas. Mza-16, Lote- 1, / Intrumento publico 3,159, Vol-62, del 02/Mayo/1996, Not Publico 143 Lic. Amador Coutiño Chavarria	520.13
1231 121200117A5X00309601 0342	Colonia EL LAUREL del Mpio. de Comitán Chiapas. Mza-16, Lote-2, / Intrumento publico 3,159, Vol-62, del 02/Mayo/1996, Not Publico 143 Lic. Amador Coutiño Chavarria	520.13
1231 121200117A5X00309601 0343	Colonia EL LAUREL del Mpio. de Comitán Chiapas. Mza- 16, Lote- 4, / Intrumento publico 3,159, Vol-62, del 02/Mayo/1996, Not Publico 143 Lic. Amador Coutiño Chavarria	520.13
1231 121200117A5X00309601 0344	Colonia EL LAUREL del Mpio. de Comitán Chiapas. Mza- 16, Lote- 5, / Intrumento publico 3,159, Vol-62, del 02/Mayo/1996, Not Publico 143 Lic. Amador Coutiño Chavarria	520.13
1231 121200117A5X00309601 0345	Colonia EL LAUREL del Mpio. de Comitán Chiapas. Mza- 16, Lote- 6, / Intrumento publico 3,159, Vol-62, del 02/Mayo/1996, Not Publico 143 Lic. Amador Coutiño Chavarria	520.13
1231 121200117A5X00309601 0346	Colonia EL LAUREL del Mpio. de Comitán Chiapas. Mza- 16, Lote- 7, / Intrumento publico 3,159, Vol-62, del 02/Mayo/1996, Not Publico 143 Lic. Amador Coutiño Chavarria	520.13
1231 121200117A5X00309601 0347	Colonia EL LAUREL del Mpio. de Comitán Chiapas. Mza- 16, Lote- 8, / Intrumento publico 3,159, Vol-62, del 02/Mayo/1996, Not Publico 143 Lic. Amador Coutiño Chavarria	520.13
1231 121200117A5X00309601 0348	Colonia EL LAUREL del Mpio. de Comitán Chiapas. Mza- 16, Lote- 9, / Intrumento publico 3,159, Vol-62, del 02/Mayo/1996, Not Publico 143 Lic. Amador Coutiño Chavarria	520.13
1231 121200117A5X00309601 0349	Colonia EL LAUREL del Mpio. de Comitán Chiapas. Mza- 16, Lote- 10, / Intrumento publico 3,159, Vol-62, del 02/Mayo/1996, Not Publico 143 Lic. Amador Coutiño Chavarria	520.13
1231 121200117A5X00309601 0350	Colonia EL LAUREL del Mpio. de Comitán Chiapas. Mza-16, Lote-,11 / Intrumento publico 3,159, Vol-62, del 02/Mayo/1996, Not Publico 143 Lic. Amador Coutiño Chavarria	520.13
1231 121200117A5X00309601 0351	Colonia EL LAUREL del Mpio. de Comitán Chiapas. Mza- 16, Lote- 12, / Intrumento publico 3,159, Vol-62, del 02/Mayo/1996, Not Publico 143 Lic. Amador Coutiño Chavarria	520.13
1231 121200117A5X00309601 0352	Colonia EL LAUREL del Mpio. de Comitán Chiapas. Mza- 16, Lote- 13, / Intrumento publico 3,159, Vol-62, del 02/Mayo/1996, Not Publico 143 Lic. Amador Coutiño Chavarria	520.13

**SISTEMA CONTABLE 2024**  
**RELACIÓN DE BIENES INMUEBLES QUE COMPONEN SU PATRIMONIO**  
**Cuenta Pública al 30 de junio de 2024**

Página 99 de 113

Hora: 01:55:57p. m.

Fecha: 23/07/2024

Código	Descripción del Bien	Valor en Libros
1231 121200117A5X00309601 0353	Colonia EL LAUREL del Mpio. de Comitán Chiapas. Mza- 16, Lote- 14, / Intrumento publico 3,159, Vol-62, del 02/Mayo/1996, Not Publico 143 Lic. Amador Coutiño Chavarria	520.13
1231 121200117A5X00309601 0354	Colonia EL LAUREL del Mpio. de Comitán Chiapas. Mza- 16, Lote-16, / Intrumento publico 3,159, Vol-62, del 02/Mayo/1996, Not Publico 143 Lic. Amador Coutiño Chavarria	520.13
1231 121200117A5X00309601 0355	Colonia EL LAUREL del Mpio. de Comitán Chiapas. Mza- 16, Lote- 18, / Intrumento publico 3,159, Vol-62, del 02/Mayo/1996, Not Publico 143 Lic. Amador Coutiño Chavarria	520.13
1231 121200117A5X00309601 0356	Colonia EL LAUREL del Mpio. de Comitán Chiapas. Mza- 16, Lote- 20, / Intrumento publico 3,159, Vol-62, del 02/Mayo/1996, Not Publico 143 Lic. Amador Coutiño Chavarria	520.13
1231 121200117A5X00309601 0357	Colonia EL LAUREL del Mpio. de Comitán Chiapas. Mza- 16, Lote- 22, / Intrumento publico 3,159, Vol-62, del 02/Mayo/1996, Not Publico 143 Lic. Amador Coutiño Chavarria	520.13
1231 121200117A5X00309601 0358	Colonia EL LAUREL del Mpio. de Comitán Chiapas. Mza- 16, Lote- 23, / Intrumento publico 3,159, Vol-62, del 02/Mayo/1996, Not Publico 143 Lic. Amador Coutiño Chavarria	520.13
1231 121200117A5X00309601 0359	Colonia EL LAUREL del Mpio. de Comitán Chiapas. Mza- 16, Lote- 25, / Intrumento publico 3,159, Vol-62, del 02/Mayo/1996, Not Publico 143 Lic. Amador Coutiño Chavarria	520.13
1231 121200117A5X00309601 0360	Colonia EL LAUREL del Mpio. de Comitán Chiapas. Mza- 16, Lote-26, / Intrumento publico 3,159, Vol-62, del 02/Mayo/1996, Not Publico 143 Lic. Amador Coutiño Chavarria	520.13
1231 121200117A5X00309601 0361	Colonia EL LAUREL del Mpio. de Comitán Chiapas. Mza- 17, Casa-9, / Intrumento publico 3,159, Vol-62, del 02/Mayo/1996, Not Publico 143 Lic. Amador Coutiño Chavarria	520.13
1231 121200117A5X00309601 0362	Colonia EL LAUREL del Mpio. de Comitán Chiapas. Mza- 18, Casa -1, / Intrumento publico 3,159, Vol-62, del 02/Mayo/1996, Not Publico 143 Lic. Amador Coutiño Chavarria	520.13
1231 121200117A5X00309601 0363	Colonia EL LAUREL del Mpio. de Comitán Chiapas. Mza- 19, Lote- 1, / Intrumento publico 3,159, Vol-62, del 02/Mayo/1996, Not Publico 143 Lic. Amador Coutiño Chavarria	520.13
1231 121200117A5X00309601 0364	Colonia EL LAUREL del Mpio. de Comitán Chiapas. Mza- 19, Lote-4, / Intrumento publico 3,159, Vol-62, del 02/Mayo/1996, Not Publico 143 Lic. Amador Coutiño Chavarria	520.13
1231 121200117A5X00309601 0365	Colonia EL LAUREL del Mpio. de Comitán Chiapas. Mza- 19, Lote- 5, / Intrumento publico 3,159, Vol-62, del 02/Mayo/1996, Not Publico 143 Lic. Amador Coutiño Chavarria	520.13
1231 121200117A5X00309601 0366	Colonia EL LAUREL del Mpio. de Comitán Chiapas. Mza- 19, Lote-6, / Intrumento publico 3,159, Vol-62, del 02/Mayo/1996, Not Publico 143 Lic. Amador Coutiño Chavarria	520.13
1231 121200117A5X00309601 0367	Colonia EL LAUREL del Mpio. de Comitán Chiapas. Mza- 19, Lote- 8, / Intrumento publico 3,159, Vol-62, del 02/Mayo/1996, Not Publico 143 Lic. Amador Coutiño Chavarria	520.13
1231 121200117A5X00309601 0368	Colonia EL LAUREL del Mpio. de Comitán Chiapas. Mza- 19, Lote- 10, / Intrumento publico 3,159, Vol-62, del 02/Mayo/1996, Not Publico 143 Lic. Amador Coutiño Chavarria	520.13
1231 121200117A5X00309601 0369	Colonia EL LAUREL del Mpio. de Comitán Chiapas. Mza- 20, Lote- 2, / Intrumento publico 3,159, Vol-62, del 02/Mayo/1996, Not Publico 143 Lic. Amador Coutiño Chavarria	520.13



**SISTEMA CONTABLE 2024**
**RELACIÓN DE BIENES INMUEBLES QUE COMPONEN SU PATRIMONIO**
**Cuenta Pública al 30 de junio de 2024**

Página 100 de 113

Hora: 01:55:57p. m.

Fecha: 23/07/2024

Código	Descripción del Bien	Valor en Libros
1231 121200117A5X00309601 0370	Colonia EL LAUREL del Mpio. de Comitán Chiapas. Mza- 20, Lote- 3, / Intrumento publico 3,159, Vol-62, del 02/Mayo/1996, Not Publico 143 Lic. Amador Coutiño Chavarria	520.13
1231 121200117A5X00309601 0371	Colonia EL LAUREL del Mpio. de Comitán Chiapas. Mza- 20, Lote-4, / Intrumento publico 3,159, Vol-62, del 02/Mayo/1996, Not Publico 143 Lic. Amador Coutiño Chavarria	520.13
1231 121200117A5X00309601 0372	Colonia EL LAUREL del Mpio. de Comitán Chiapas. Mza- 20, Lote 5-, / Intrumento publico 3,159, Vol-62, del 02/Mayo/1996, Not Publico 143 Lic. Amador Coutiño Chavarria	520.13
1231 121200117A5X00309601 0373	Colonia EL LAUREL del Mpio. de Comitán Chiapas. Mza- 20, Lote- 6, / Intrumento publico 3,159, Vol-62, del 02/Mayo/1996, Not Publico 143 Lic. Amador Coutiño Chavarria	520.13
1231 121200117A5X00309601 0374	Colonia EL LAUREL del Mpio. de Comitán Chiapas. Mza- 20, Lote- 7, / Intrumento publico 3,159, Vol-62, del 02/Mayo/1996, Not Publico 143 Lic. Amador Coutiño Chavarria	520.13
1231 121200117A5X00309601 0375	Colonia EL LAUREL del Mpio. de Comitán Chiapas. Mza- 20, Lote- 8, / Intrumento publico 3,159, Vol-62, del 02/Mayo/1996, Not Publico 143 Lic. Amador Coutiño Chavarria	520.13
1231 121200117A5X00309601 0376	Colonia EL LAUREL del Mpio. de Comitán Chiapas. Mza- 20, Lote- 9, / Intrumento publico 3,159, Vol-62, del 02/Mayo/1996, Not Publico 143 Lic. Amador Coutiño Chavarria	520.13
1231 121200117A5X00309601 0377	Colonia EL LAUREL del Mpio. de Comitán Chiapas. Mza- 20, Lote- 11, / Intrumento publico 3,159, Vol-62, del 02/Mayo/1996, Not Publico 143 Lic. Amador Coutiño Chavarria	520.13
1231 121200117A5X00309601 0378	Colonia EL LAUREL del Mpio. de Comitán Chiapas. Mza- 20, Lote- 12, / Intrumento publico 3,159, Vol-62, del 02/Mayo/1996, Not Publico 143 Lic. Amador Coutiño Chavarria	520.13
1231 121200117A5X00309601 0379	Colonia EL LAUREL del Mpio. de Comitán Chiapas. Mza- 20, Lote- 13, / Intrumento publico 3,159, Vol-62, del 02/Mayo/1996, Not Publico 143 Lic. Amador Coutiño Chavarria	520.13
1231 121200117A5X00309601 0380	Colonia EL LAUREL del Mpio. de Comitán Chiapas. Mza- 21, Lote- 1, / Intrumento publico 3,159, Vol-62, del 02/Mayo/1996, Not Publico 143 Lic. Amador Coutiño Chavarria	520.13
1231 121200117A5X00309601 0381	Colonia EL LAUREL del Mpio. de Comitán Chiapas. Mza- 21, Casa-2, / Intrumento publico 3,159, Vol-62, del 02/Mayo/1996, Not Publico 143 Lic. Amador Coutiño Chavarria	520.13
1231 121200117A5X00309701 0001	Fraccionamiento OBRERA CAMPESINA de Cintalapa, Chiapas / Manz-1, Lote-3 / Escritura Publica 123 Vol-3 del 16/05/1997	4,675.15
1231 121200117A5X00309701 0002	Fraccionamiento OBRERA CAMPESINA de Cintalapa, Chiapas / Manz-1, Lote-10 / Escritura Publica 123 Vol-3 del 16/05/1997	4,675.15
1231 121200117A5X00309701 0003	Fraccionamiento OBRERA CAMPESINA de Cintalapa, Chiapas / Manz-1, Lote-11 / Escritura Publica 123 Vol-3 del 16/05/1997	4,675.15
1231 121200117A5X00309701 0004	Fraccionamiento OBRERA CAMPESINA de Cintalapa, Chiapas / Manz-2, Lote-9 / Escritura Publica 123 Vol-3 del 16/05/1997	4,675.15
1231 121200117A5X00309701 0005	Fraccionamiento OBRERA CAMPESINA de Cintalapa, Chiapas / Manz-2, Lote-15 / Escritura Publica 123 Vol-3 del 16/05/1997	4,675.15
1231 121200117A5X00309701 0006	Fraccionamiento OBRERA CAMPESINA de Cintalapa, Chiapas / Manz-3, Lote-1 / Escritura Publica 123 Vol-3 del 16/05/1997	4,675.15
1231 121200117A5X00309701 0007	Fraccionamiento OBRERA CAMPESINA de Cintalapa, Chiapas / Manz-3, Lote-17 / Escritura Publica 123 Vol-3 del 16/05/1997	4,675.15

**SISTEMA CONTABLE 2024**
**RELACIÓN DE BIENES INMUEBLES QUE COMPONEN SU PATRIMONIO**
**Cuenta Pública al 30 de junio de 2024**

Página 101 de 113

Hora: 01:55:57p. m.

Fecha: 23/07/2024

Código	Descripción del Bien	Valor en Libros
1231 121200117A5X00309701 0008	Fraccionamiento OBRERA CAMPESINA de Cintalapa, Chiapas / Manz-3, Lote-18 / Escritura Publica 123 Vol-3 del 16/05/1997	4,675.15
1231 121200117A5X00309701 0009	Fraccionamiento OBRERA CAMPESINA de Cintalapa, Chiapas / Manz-5, Lote-4 / Escritura Publica 123 Vol-3 del 16/05/1997	4,675.15
1231 121200117A5X00309701 0010	Fraccionamiento OBRERA CAMPESINA de Cintalapa, Chiapas / Manz-5, Lote-11 / Escritura Publica 123 Vol-3 del 16/05/1997	4,675.15
1231 121200117A5X00309701 0011	Fraccionamiento OBRERA CAMPESINA de Cintalapa, Chiapas / Manz-6, Lote-10 / Escritura Publica 123 Vol-3 del 16/05/1997	4,675.15
1231 121200117A5X00309701 0012	Fraccionamiento OBRERA CAMPESINA de Cintalapa, Chiapas / Manz-8, Lote-5 / Escritura Publica 123 Vol-3 del 16/05/1997	4,675.15
1231 121200117A5X00309701 0013	Fraccionamiento OBRERA CAMPESINA de Cintalapa, Chiapas / Manz-8, Lote-7 / Escritura Publica 123 Vol-3 del 16/05/1997	4,675.15
1231 121200117A5X00309701 0014	Fraccionamiento OBRERA CAMPESINA de Cintalapa, Chiapas / Manz-8, Lote-15 / Escritura Publica 123 Vol-3 del 16/05/1997	4,675.15
1231 121200117A5X00309701 0015	Fraccionamiento OBRERA CAMPESINA de Cintalapa, Chiapas / Manz-8, Lote-17 / Escritura Publica 123 Vol-3 del 16/05/1997	4,675.15
1231 121200117A5X00309701 0016	Fraccionamiento OBRERA CAMPESINA de Cintalapa, Chiapas / Manz-10, Lote-5 / Escritura Publica 123 Vol-3 del 16/05/1997	4,675.15
1231 121200117A5X00309701 0017	Fraccionamiento OBRERA CAMPESINA de Cintalapa, Chiapas / Manz-10, Lote-8 / Escritura Publica 123 Vol-3 del 16/05/1997	4,675.15
1231 121200117A5X00309701 0018	Fraccionamiento OBRERA CAMPESINA de Cintalapa, Chiapas / Manz-11, Lote-9 / Escritura Publica 123 Vol-3 del 16/05/1997	4,675.15
1231 121200117A5X00309701 0101	Fraccionamiento SAN JOSE YEGUISTE de Tuxtla Gtz, Chiapas / Manz-27, Lote-3 / Escritura Publica 104 Vol-3 del 02/01/1997	12,010.04
1231 121200117A5X00309701 0102	Fraccionamiento SAN JOSE YEGUISTE de Tuxtla Gtz, Chiapas / Manz-27, Lote-6 / Escritura Publica 104 Vol-3 del 02/01/1997	12,010.04
1231 121200117A5X00309701 0103	Fraccionamiento SAN JOSE YEGUISTE de Tuxtla Gtz, Chiapas / Manz-27, Lote-12 / Escritura Publica 104 Vol-3 del 02/01/1997	12,010.04
1231 121200117A5X00309701 0104	Fraccionamiento SAN JOSE YEGUISTE de Tuxtla Gtz, Chiapas / Manz-27/A, Lote-1 / Escritura Publica 104 Vol-3 del 02/01/1997	12,010.04
1231 121200117A5X00309701 0105	Fraccionamiento SAN JOSE YEGUISTE de Tuxtla Gtz, Chiapas / Manz-27/A, Lote-8 / Escritura Publica 104 Vol-3 del 02/01/1997	12,010.04
1231 121200117A5X00309701 0106	Fraccionamiento SAN JOSE YEGUISTE de Tuxtla Gtz, Chiapas / Manz-28, Lote-3 / Escritura Publica 104 Vol-3 del 02/01/1997	12,010.04
1231 121200117A5X00309701 0107	Fraccionamiento SAN JOSE YEGUISTE de Tuxtla Gtz, Chiapas / Manz-28, Lote-5 / Escritura Publica 104 Vol-3 del 02/01/1997	12,010.04
1231 121200117A5X00309701 0108	Fraccionamiento SAN JOSE YEGUISTE de Tuxtla Gtz, Chiapas / Manz-29, Lote-13 / Escritura Publica 104 Vol-3 del 02/01/1997	12,010.04
1231 121200117A5X00309701 0109	Fraccionamiento SAN JOSE YEGUISTE de Tuxtla Gtz, Chiapas / Manz-29, Lote-20 / Escritura Publica 104 Vol-3 del 02/01/1997	12,010.04
1231 121200117A5X00309701 0110	Fraccionamiento SAN JOSE YEGUISTE de Tuxtla Gtz, Chiapas / Manz-29, Lote-24 / Escritura Publica 104 Vol-3 del 02/01/1997	12,010.04
1231 121200117A5X00309701 0111	Fraccionamiento SAN JOSE YEGUISTE de Tuxtla Gtz, Chiapas / Manz-30, Lote-17 / Escritura Publica 104 Vol-3 del 02/01/1997	12,010.04
1231 121200117A5X00309701 0112	Fraccionamiento SAN JOSE YEGUISTE de Tuxtla Gtz, Chiapas / Manz-30, Lote-19 / Escritura Publica 104 Vol-3 del 02/01/1997	12,010.04
1231 121200117A5X00309701 0113	Fraccionamiento SAN JOSE YEGUISTE de Tuxtla Gtz, Chiapas / Manz-30, Lote-28 / Escritura Publica 104 Vol-3 del 02/01/1997	12,010.04
1231 121200117A5X00309701 0114	Fraccionamiento SAN JOSE YEGUISTE de Tuxtla Gtz, Chiapas / Manz-31, Lote-6 / Escritura Publica 104 Vol-3 del 02/01/1997	12,010.04

**SISTEMA CONTABLE 2024**
**RELACIÓN DE BIENES INMUEBLES QUE COMPONEN SU PATRIMONIO**
**Cuenta Pública al 30 de junio de 2024**

Página 102 de 113

Hora: 01:55:57p. m.

Fecha: 23/07/2024

Código	Descripción del Bien	Valor en Libros
1231 121200117A5X00309701 0115	Fraccionamiento SAN JOSE YEGUISTE de Tuxtla Gtz, Chiapas / Manz-31, Lote-13 / Escritura Publica 104 Vol-3 del 02/01/1997	12,010.04
1231 121200117A5X00309701 0116	Fraccionamiento SAN JOSE YEGUISTE de Tuxtla Gtz, Chiapas / Manz-31, Lote-29 / Escritura Publica 104 Vol-3 del 02/01/1997	12,010.04
1231 121200117A5X00309701 0117	Fraccionamiento SAN JOSE YEGUISTE de Tuxtla Gtz, Chiapas / Manz-32, Lote-1 / Escritura Publica 104 Vol-3 del 02/01/1997	12,010.04
1231 121200117A5X00309701 0118	Fraccionamiento SAN JOSE YEGUISTE de Tuxtla Gtz, Chiapas / Manz-32, Lote-3 / Escritura Publica 104 Vol-3 del 02/01/1997	12,010.04
1231 121200117A5X00309701 0119	Fraccionamiento SAN JOSE YEGUISTE de Tuxtla Gtz, Chiapas / Manz-33, Lote-6 / Escritura Publica 104 Vol-3 del 02/01/1997	12,010.04
1231 121200117A5X00309701 0120	Fraccionamiento SAN JOSE YEGUISTE de Tuxtla Gtz, Chiapas / Manz-33, Lote-25 / Escritura Publica 104 Vol-3 del 02/01/1997	12,010.04
1231 121200117A5X00309701 0121	Fraccionamiento SAN JOSE YEGUISTE de Tuxtla Gtz, Chiapas / Manz-34, Lote-1 / Escritura Publica 104 Vol-3 del 02/01/1997	12,010.04
1231 121200117A5X00309701 0122	Fraccionamiento SAN JOSE YEGUISTE de Tuxtla Gtz, Chiapas / Manz-34, Lote-7 / Escritura Publica 104 Vol-3 del 02/01/1997	12,010.04
1231 121200117A5X00309701 0123	Fraccionamiento SAN JOSE YEGUISTE de Tuxtla Gtz, Chiapas / Manz-34, Lote-14 / Escritura Publica 104 Vol-3 del 02/01/1997	12,010.04
1231 121200117A5X00309701 0124	Fraccionamiento SAN JOSE YEGUISTE de Tuxtla Gtz, Chiapas / Manz-34, Lote-19 / Escritura Publica 104 Vol-3 del 02/01/1997	12,010.04
1231 121200117A5X00309701 0125	Fraccionamiento SAN JOSE YEGUISTE de Tuxtla Gtz, Chiapas / Manz-35, Lote-6 / Escritura Publica 104 Vol-3 del 02/01/1997	12,010.04
1231 121200117A5X00309701 0126	Fraccionamiento SAN JOSE YEGUISTE de Tuxtla Gtz, Chiapas / Manz-35, Lote-20 / Escritura Publica 104 Vol-3 del 02/01/1997	12,010.04
1231 121200117A5X00309701 0127	Fraccionamiento SAN JOSE YEGUISTE de Tuxtla Gtz, Chiapas / Manz-35, Lote-38 / Escritura Publica 104 Vol-3 del 02/01/1997	12,010.04
1231 121200117A5X00309701 0128	Fraccionamiento SAN JOSE YEGUISTE de Tuxtla Gtz, Chiapas / Manz-36, Lote-1 / Escritura Publica 104 Vol-3 del 02/01/1997	12,010.04
1231 121200117A5X00309701 0129	Fraccionamiento SAN JOSE YEGUISTE de Tuxtla Gtz, Chiapas / Manz-36, Lote-7 / Escritura Publica 104 Vol-3 del 02/01/1997	12,010.04
1231 121200117A5X00309701 0130	Fraccionamiento SAN JOSE YEGUISTE de Tuxtla Gtz, Chiapas / Manz-36, Lote-12 / Escritura Publica 104 Vol-3 del 02/01/1997	12,010.04
1231 121200117A5X00309701 0131	Fraccionamiento SAN JOSE YEGUISTE de Tuxtla Gtz, Chiapas / Manz-36, Lote-12 / Escritura Publica 104 Vol-3 del 02/01/1997	12,010.04
1231 121200117A5X00309701 0132	Fraccionamiento SAN JOSE YEGUISTE de Tuxtla Gtz, Chiapas / Manz-36, Lote-20 / Escritura Publica 104 Vol-3 del 02/01/1997	12,010.04
1231 121200117A5X00309701 0133	Fraccionamiento SAN JOSE YEGUISTE de Tuxtla Gtz, Chiapas / Manz-37, Lote-3 / Escritura Publica 104 Vol-3 del 02/01/1997	12,010.04
1231 121200117A5X00309701 0134	Fraccionamiento SAN JOSE YEGUISTE de Tuxtla Gtz, Chiapas / Manz-38, Lote-13 / Escritura Publica 104 Vol-3 del 02/01/1997	12,010.04
1231 121200117A5X00309701 0201	Colonia Los Reyes, Tapachula Chis, Mza-01, Lote-01	5,910.93
1231 121200117A5X00309701 0202	Colonia Los Reyes, Tapachula Chis, Mza-01, Lote- 02	5,910.93
1231 121200117A5X00309701 0203	Colonia Los Reyes, Tapachula Chis, Mza-01, Lote- 04	5,910.93
1231 121200117A5X00309701 0204	Colonia Los Reyes, Tapachula Chis, Mza-01, Lote- 05	5,910.93
1231 121200117A5X00309701 0205	Colonia Los Reyes, Tapachula Chis, Mza-01, Lote- 06	5,910.93
1231 121200117A5X00309701 0206	Colonia Los Reyes, Tapachula Chis, Mza-01, Lote- 07	5,910.93
1231 121200117A5X00309701 0207	Colonia Los Reyes, Tapachula Chis, Mza-01, Lote- 08	5,910.93
1231 121200117A5X00309701 0208	Colonia Los Reyes, Tapachula Chis, Mza-01, Lote- 09	5,910.93

**SISTEMA CONTABLE 2024**  
**RELACIÓN DE BIENES INMUEBLES QUE COMPONEN SU PATRIMONIO**  
**Cuenta Pública al 30 de junio de 2024**

Página 103 de 113

Hora: 01:55:57p. m.

Fecha: 23/07/2024

Código	Descripción del Bien	Valor en Libros
1231 121200117A5X00309701 0209	Colonia Los Reyes, Tapachula Chis, Mza-01, Lote- 10	5,910.93
1231 121200117A5X00309701 0210	Colonia Los Reyes, Tapachula Chis, Mza-01, Lote- 11	5,910.93
1231 121200117A5X00309701 0211	Colonia Los Reyes, Tapachula Chis, Mza-01, Lote- 12	5,910.93
1231 121200117A5X00309701 0212	Colonia Los Reyes, Tapachula Chis, Mza-01, Lote- 13	5,910.93
1231 121200117A5X00309701 0213	Colonia Los Reyes, Tapachula Chis, Mza-01, Lote- 14	5,910.93
1231 121200117A5X00309701 0214	Colonia Los Reyes, Tapachula Chis, Mza-01, Lote- 15	5,910.93
1231 121200117A5X00309701 0215	Colonia Los Reyes, Tapachula Chis, Mza-01, Lote- 17	5,910.93
1231 121200117A5X00309701 0216	Colonia Los Reyes, Tapachula Chis, Mza-01, Lote- 18	5,910.93
1231 121200117A5X00309701 0217	Colonia Los Reyes, Tapachula Chis, Mza-02, Lote- 01	5,910.93
1231 121200117A5X00309701 0218	Colonia Los Reyes, Tapachula Chis, Mza-02, Lote- 03	5,910.93
1231 121200117A5X00309701 0219	Colonia Los Reyes, Tapachula Chis, Mza-02, Lote- 9B	5,910.93
1231 121200117A5X00309701 0220	Colonia Los Reyes, Tapachula Chis, Mza-02, Lote- 10	5,910.93
1231 121200117A5X00309701 0221	Colonia Los Reyes, Tapachula Chis, Mza-02, Lote- 14	5,910.93
1231 121200117A5X00309701 0222	Colonia Los Reyes, Tapachula Chis, Mza-02, Lote- 17	5,910.93
1231 121200117A5X00309701 0223	Colonia Los Reyes, Tapachula Chis, Mza-02, Lote- 19	5,910.93
1231 121200117A5X00309701 0224	Colonia Los Reyes, Tapachula Chis, Mza-02, Lote- 21	5,910.93
1231 121200117A5X00309701 0225	Colonia Los Reyes, Tapachula Chis, Mza-02, Lote- 22	5,910.93
1231 121200117A5X00309701 0226	Colonia Los Reyes, Tapachula Chis, Mza-02, Lote- 23	5,910.93
1231 121200117A5X00309701 0227	Colonia Los Reyes, Tapachula Chis, Mza-03, Lote- 01	5,910.93
1231 121200117A5X00309701 0228	Colonia Los Reyes, Tapachula Chis, Mza-03, Lote- 09	5,910.93
1231 121200117A5X00309701 0229	Colonia Los Reyes, Tapachula Chis, Mza-03, Lote- 10	5,910.93
1231 121200117A5X00309701 0230	Colonia Los Reyes, Tapachula Chis, Mza-03, Lote- 22	5,910.93
1231 121200117A5X00309701 0231	Colonia Los Reyes, Tapachula Chis, Mza-03, Lote- 23	5,910.93
1231 121200117A5X00309701 0232	Colonia Los Reyes, Tapachula Chis, Mza-03, Lote- 25	5,910.93
1231 121200117A5X00309701 0233	Colonia Los Reyes, Tapachula Chis, Mza-07, Lote- 07	5,910.93
1231 121200117A5X00309701 0234	Colonia Los Reyes, Tapachula Chis, Mza-07, Lote- 08	5,910.93
1231 121200117A5X00309701 0235	Colonia Los Reyes, Tapachula Chis, Mza-07, Lote- 13	5,910.93
1231 121200117A5X00309701 0236	Colonia Los Reyes, Tapachula Chis, Mza-08, Lote- 01	5,910.93
1231 121200117A5X00309701 0237	Colonia Los Reyes, Tapachula Chis, Mza-08, Lote- 04	5,910.93
1231 121200117A5X00309701 0238	Colonia Los Reyes, Tapachula Chis, Mza-08, Lote- 05	5,910.93
1231 121200117A5X00309701 0239	Colonia Los Reyes, Tapachula Chis, Mza-08, Lote- 08	5,910.93
1231 121200117A5X00309701 0240	Colonia Los Reyes, Tapachula Chis, Mza-08, Lote- 18	5,910.93
1231 121200117A5X00309701 0241	Colonia Los Reyes, Tapachula Chis, Mza-09, Lote- 01	5,910.93
1231 121200117A5X00309701 0242	Colonia Los Reyes, Tapachula Chis, Mza-09, Lote- 02	5,910.93
1231 121200117A5X00309701 0243	Colonia Los Reyes, Tapachula Chis, Mza-09, Lote- 06	5,910.93
1231 121200117A5X00309701 0244	Colonia Los Reyes, Tapachula Chis, Mza-09, Lote- 09	5,910.93
1231 121200117A5X00309701 0245	Colonia Los Reyes, Tapachula Chis, Mza-09, Lote- 11	5,910.93
1231 121200117A5X00309701 0246	Colonia Los Reyes, Tapachula Chis, Mza-09, Lote- 12	5,910.93
1231 121200117A5X00309701 0247	Colonia Los Reyes, Tapachula Chis, Mza-09, Lote- 14	5,910.93
1231 121200117A5X00309701 0248	Colonia Los Reyes, Tapachula Chis, Mza-09, Lote- 15	5,910.93
1231 121200117A5X00309701 0249	Colonia Los Reyes, Tapachula Chis, Mza-09, Lote- 16	5,910.93
1231 121200117A5X00309701 0250	Colonia Los Reyes, Tapachula Chis, Mza-10, Lote- 02	5,910.93

**SISTEMA CONTABLE 2024**  
**RELACIÓN DE BIENES INMUEBLES QUE COMPONEN SU PATRIMONIO**  
**Cuenta Pública al 30 de junio de 2024**

Código	Descripción del Bien	Valor en Libros
1231 121200117A5X00309701 0251	Colonia Los Reyes, Tapachula Chis, Mza-10, Lote- 03	5,910.93
1231 121200117A5X00309701 0252	Colonia Los Reyes, Tapachula Chis, Mza-10, Lote- 05	5,910.93
1231 121200117A5X00309701 0253	Colonia Los Reyes, Tapachula Chis, Mza-10, Lote- 07	5,910.93
1231 121200117A5X00309701 0254	Colonia Los Reyes, Tapachula Chis, Mza-10, Lote- 14	5,910.93
1231 121200117A5X00309701 0255	Colonia Los Reyes, Tapachula Chis, Mza-10, Lote- 15	5,910.93
1231 121200117A5X00309701 0256	Colonia Los Reyes, Tapachula Chis, Mza-10, Lote- 16	5,910.93
1231 121200117A5X00309701 0257	Colonia Los Reyes, Tapachula Chis, Mza-10, Lote- 18	5,910.93
1231 121200117A5X00309701 0258	Colonia Los Reyes, Tapachula Chis, Mza-10, Lote- 19	5,910.93
1231 121200117A5X00309701 0259	Colonia Los Reyes, Tapachula Chis, Mza-10, Lote- 23	5,910.93
1231 121200117A5X00309701 0260	Colonia Los Reyes, Tapachula Chis, Mza-10, Lote- 24	5,910.93
1231 121200117A5X00309701 0261	Colonia Los Reyes, Tapachula Chis, Mza-10, Lote- 27	5,910.93
1231 121200117A5X00309701 0262	Colonia Los Reyes, Tapachula Chis, Mza-11, Lote- 06	5,910.93
1231 121200117A5X00309701 0263	Colonia Los Reyes, Tapachula Chis, Mza-11, Lote- 09	5,910.93
1231 121200117A5X00309701 0264	Colonia Los Reyes, Tapachula Chis, Mza-11, Lote- 12	5,910.93
1231 121200117A5X00309701 0265	Colonia Los Reyes, Tapachula Chis, Mza-11, Lote- 15	5,910.93
1231 121200117A5X00309701 0266	Colonia Los Reyes, Tapachula Chis, Mza-11, Lote- 17	5,910.93
1231 121200117A5X00309701 0267	Colonia Los Reyes, Tapachula Chis, Mza-11, Lote- 21	5,910.93
1231 121200117A5X00309701 0268	Colonia Los Reyes, Tapachula Chis, Mza-11, Lote- 22	5,910.93
1231 121200117A5X00309701 0269	Colonia Los Reyes, Tapachula Chis, Mza-12, Lote- 04	5,910.93
1231 121200117A5X00309701 0270	Colonia Los Reyes, Tapachula Chis, Mza-12, Lote- 05	5,910.93
1231 121200117A5X00309701 0271	Colonia Los Reyes, Tapachula Chis, Mza-12, Lote- 07	5,910.93
1231 121200117A5X00309701 0272	Colonia Los Reyes, Tapachula Chis, Mza-13, Lote- 02	5,910.93
1231 121200117A5X00309701 0273	Colonia Los Reyes, Tapachula Chis, Mza-15, Lote- 01	5,910.93
1231 121200117A5X00309701 0274	Colonia Los Reyes, Tapachula Chis, Mza-15, Lote- 04	5,910.93
1231 121200117A5X00309701 0275	Colonia Los Reyes, Tapachula Chis, Mza-15, Lote- 09	5,910.93
1231 121200117A5X00309701 0276	Colonia Los Reyes, Tapachula Chis, Mza-16, Lote- 03	5,910.93
1231 121200117A5X00309701 0277	Colonia Los Reyes, Tapachula Chis, Mza-16, Lote- 04	5,910.93
1231 121200117A5X00309701 0278	Colonia Los Reyes, Tapachula Chis, Mza-17, Lote- 03	5,910.93
1231 121200117A5X00309701 0279	Colonia Los Reyes, Tapachula Chis, Mza-17, Lote- 04	5,910.93
1231 121200117A5X00309701 0280	Colonia Los Reyes, Tapachula Chis, Mza-17, Lote- 05	5,910.93
1231 121200117A5X00309701 0281	Colonia Los Reyes, Tapachula Chis, Mza-17, Lote- 06	5,910.93
1231 121200117A5X00309701 0282	Colonia Los Reyes, Tapachula Chis, Mza-17, Lote- 07	5,910.93
1231 121200117A5X00309701 0283	Colonia Los Reyes, Tapachula Chis, Mza-17, Lote- 08	5,910.93
1231 121200117A5X00309701 0284	Colonia Los Reyes, Tapachula Chis, Mza-17, Lote- 09	5,910.93
1231 121200117A5X00309701 0285	Colonia Los Reyes, Tapachula Chis, Mza-17, Lote- 11	5,910.93
1231 121200117A5X00309701 0286	Colonia Los Reyes, Tapachula Chis, Mza-17, Lote- 12	5,910.93
1231 121200117A5X00309701 0287	Colonia Los Reyes, Tapachula Chis, Mza-17, Lote- 13	5,910.93
1231 121200117A5X00309701 0288	Colonia Los Reyes, Tapachula Chis, Mza-18, Lote- 01	5,910.93
1231 121200117A5X00309701 0289	Colonia Los Reyes, Tapachula Chis, Mza-18, Lote- 02	5,910.93
1231 121200117A5X00309701 0290	Colonia Los Reyes, Tapachula Chis, Mza-18, Lote- 03	5,910.93
1231 121200117A5X00309701 0291	Colonia Los Reyes, Tapachula Chis, Mza-19, Lote- 01	5,910.93
1231 121200117A5X00309701 0292	Colonia Los Reyes, Tapachula Chis, Mza-19, Lote- 02	5,910.93

**SISTEMA CONTABLE 2024**  
**RELACIÓN DE BIENES INMUEBLES QUE COMPONEN SU PATRIMONIO**  
**Cuenta Pública al 30 de junio de 2024**

Página 105 de 113

Hora: 01:55:57p. m.

Fecha: 23/07/2024

Código	Descripción del Bien	Valor en Libros
1231 121200117A5X00309701 0293	Colonia Los Reyes, Tapachula Chis, Mza-19, Lote- 03	5,910.93
1231 121200117A5X00309701 0294	Colonia Los Reyes, Tapachula Chis, Mza-19, Lote- 05	5,910.93
1231 121200117A5X00309701 0295	Colonia Los Reyes, Tapachula Chis, Mza-19, Lote- 06	5,910.93
1231 121200117A5X00309701 0296	Colonia Los Reyes, Tapachula Chis, Mza-19, Lote- 08	5,910.93
1231 121200117A5X00309701 0297	Colonia Los Reyes, Tapachula Chis, Mza-19, Lote- 09	5,910.93
1231 121200117A5X00309701 0298	Colonia Los Reyes, Tapachula Chis, Mza-20, Lote- 01	5,910.93
1231 121200117A5X00309701 0299	Colonia Los Reyes, Tapachula Chis, Mza-20, Lote- 02	5,910.93
1231 121200117A5X00309701 0300	Colonia Los Reyes, Tapachula Chis, Mza-21, Lote- 02	5,910.93
1231 121200117A5X00309701 0301	Colonia Los Reyes, Tapachula Chis, Mza-21, Lote- 03	5,910.93
1231 121200117A5X00309701 0302	Colonia Los Reyes, Tapachula Chis, Mza-21, Lote- 04	5,910.93
1231 121200117A5X00309701 0303	Colonia Los Reyes, Tapachula Chis, Mza-21, Lote- 05	5,910.93
1231 121200117A5X00309701 0304	Colonia Los Reyes, Tapachula Chis, Mza-21, Lote- 06	5,910.93
1231 121200117A5X00309701 0305	Colonia Los Reyes, Tapachula Chis, Mza-21, Lote- 07	5,910.93
1231 121200117A5X00309701 0306	Colonia Los Reyes, Tapachula Chis, Mza-21, Lote- 08	5,910.93
1231 121200117A5X00309701 0307	Colonia Los Reyes, Tapachula Chis, Mza-21, Lote- 09	5,910.93
1231 121200117A5X00309701 0308	Colonia Los Reyes, Tapachula Chis, Mza-21, Lote- 10	5,910.93
1231 121200117A5X00309701 0309	Colonia Los Reyes, Tapachula Chis, Mza-22, Lote- 01	5,910.93
1231 121200117A5X00309701 0310	Colonia Los Reyes, Tapachula Chis, Mza-22, Lote- 02	5,910.93
1231 121200117A5X00309701 0311	Colonia Los Reyes, Tapachula Chis, Mza-22, Lote- 03	5,910.93
1231 121200117A5X00309701 0312	Colonia Los Reyes, Tapachula Chis, Mza-22, Lote- 04	5,910.93
1231 121200117A5X00309701 0313	Colonia Los Reyes, Tapachula Chis, Mza-22, Lote- 06	5,910.93
1231 121200117A5X00309701 0314	Colonia Los Reyes, Tapachula Chis, Mza-22, Lote- 07	5,910.93
1231 121200117A5X00309701 0315	Colonia Los Reyes, Tapachula Chis, Mza-23, Lote- 02	5,910.93
1231 121200117A5X00309701 0316	Colonia Los Reyes, Tapachula Chis, Mza-23, Lote- 03	5,910.93
1231 121200117A5X00309701 0317	Colonia Los Reyes, Tapachula Chis, Mza-23, Lote- 05	5,910.93
1231 121200117A5X00309701 0318	Colonia Los Reyes, Tapachula Chis, Mza-24, Lote- 01	5,910.93
1231 121200117A5X00309701 0319	Colonia Los Reyes, Tapachula Chis, Mza-24, Lote- 02	5,910.93
1231 121200117A5X00309701 0320	Colonia Los Reyes, Tapachula Chis, Mza-24, Lote- 03	5,910.93
1231 121200117A5X00309701 0321	Colonia Los Reyes, Tapachula Chis, Mza-24, Lote- 05	5,910.93
1231 121200117A5X00309701 0322	Colonia Los Reyes, Tapachula Chis, Mza-24, Lote- 06	5,910.93
1231 121200117A5X00309701 0323	Colonia Los Reyes, Tapachula Chis, Mza-24, Lote- 07	5,910.93
1231 121200117A5X00309701 0324	Colonia Los Reyes, Tapachula Chis, Mza-25, Lote- 02	5,910.93
1231 121200117A5X00309701 0325	Colonia Los Reyes, Tapachula Chis, Mza-25, Lote- 04	5,910.93
1231 121200117A5X00309701 0326	Colonia Los Reyes, Tapachula Chis, Mza-25, Lote- 05	5,910.93
1231 121200117A5X00309701 0327	Colonia Los Reyes, Tapachula Chis, Mza-25, Lote- 06	5,910.93
1231 121200117A5X00309701 0328	Colonia Los Reyes, Tapachula Chis, Mza-25, Lote- 09	5,910.93
1231 121200117A5X00309701 0329	Colonia Los Reyes, Tapachula Chis, Mza-25, Lote- 11	5,910.93
1231 121200117A5X00309701 0330	Colonia Los Reyes, Tapachula Chis, Mza-25, Lote- 12	5,910.93
1231 121200117A5X00309701 0331	Colonia Los Reyes, Tapachula Chis, Mza-25, Lote- 14	5,910.93
1231 121200117A5X00309701 0332	Colonia Los Reyes, Tapachula Chis, Mza-25, Lote- 15	5,910.93
1231 121200117A5X00309701 0333	Colonia Los Reyes, Tapachula Chis, Mza-25, Lote- 17	5,910.93
1231 121200117A5X00309701 0334	Colonia Los Reyes, Tapachula Chis, Mza-25, Lote- 19	5,910.93

**SISTEMA CONTABLE 2024**  
**RELACIÓN DE BIENES INMUEBLES QUE COMPONEN SU PATRIMONIO**  
**Cuenta Pública al 30 de junio de 2024**

Página 106 de 113

Hora: 01:55:57p. m.

Fecha: 23/07/2024

Código	Descripción del Bien	Valor en Libros
1231 121200117A5X00309701 0335	Colonia Los Reyes, Tapachula Chis, Mza-25, Lote- 20	5,910.93
1231 121200117A5X00309701 0336	Colonia Los Reyes, Tapachula Chis, Mza-25, Lote- 21	5,910.93
1231 121200117A5X00309701 0337	Colonia Los Reyes, Tapachula Chis, Mza-25, Lote- 22	5,910.93
1231 121200117A5X00309701 0338	Colonia Los Reyes, Tapachula Chis, Mza-25, Lote- 24	5,910.93
1231 121200117A5X00309701 0339	Colonia Los Reyes, Tapachula Chis, Mza-26, Lote- 02	5,910.93
1231 121200117A5X00309701 0340	Colonia Los Reyes, Tapachula Chis, Mza-26, Lote- 03	5,910.93
1231 121200117A5X00309701 0341	Colonia Los Reyes, Tapachula Chis, Mza-26, Lote- 04	5,910.93
1231 121200117A5X00309701 0342	Colonia Los Reyes, Tapachula Chis, Mza-26, Lote- 08	5,910.93
1231 121200117A5X00309701 0343	Colonia Los Reyes, Tapachula Chis, Mza-26, Lote- 09	5,910.93
1231 121200117A5X00309701 0344	Colonia Los Reyes, Tapachula Chis, Mza-26, Lote- 10	5,910.93
1231 121200117A5X00309701 0345	Colonia Los Reyes, Tapachula Chis, Mza-26, Lote- 11	5,910.93
1231 121200117A5X00309701 0346	Colonia Los Reyes, Tapachula Chis, Mza-26, Lote- 12	5,910.93
1231 121200117A5X00309701 0347	Colonia Los Reyes, Tapachula Chis, Mza-26, Lote- 15	5,910.93
1231 121200117A5X00309701 0348	Colonia Los Reyes, Tapachula Chis, Mza-26, Lote- 18	5,910.93
1231 121200117A5X00309701 0349	Colonia Los Reyes, Tapachula Chis, Mza-26, Lote- 19	5,910.93
1231 121200117A5X00309701 0350	Colonia Los Reyes, Tapachula Chis, Mza-26, Lote- 20	5,910.93
1231 121200117A5X00309701 0351	Colonia Los Reyes, Tapachula Chis, Mza-27, Lote- 01	5,910.93
1231 121200117A5X00309701 0352	Colonia Los Reyes, Tapachula Chis, Mza-27, Lote- 03	5,910.93
1231 121200117A5X00309701 0353	Colonia Los Reyes, Tapachula Chis, Mza-27, Lote- 04	5,910.93
1231 121200117A5X00309701 0354	Colonia Los Reyes, Tapachula Chis, Mza-27, Lote- 05	5,910.93
1231 121200117A5X00309701 0355	Colonia Los Reyes, Tapachula Chis, Mza-27, Lote- 06	5,910.93
1231 121200117A5X00309701 0356	Colonia Los Reyes, Tapachula Chis, Mza-27, Lote- 07	5,910.93
1231 121200117A5X00309701 0357	Colonia Los Reyes, Tapachula Chis, Mza-27, Lote- 09	5,910.93
1231 121200117A5X00309701 0358	Colonia Los Reyes, Tapachula Chis, Mza-27, Lote- 10	5,910.93
1231 121200117A5X00309701 0359	Colonia Los Reyes, Tapachula Chis, Mza-27, Lote- 13	5,910.93
1231 121200117A5X00309701 0360	Colonia Los Reyes, Tapachula Chis, Mza-27, Lote- 17	5,910.93
1231 121200117A5X00309701 0361	Colonia Los Reyes, Tapachula Chis, Mza-27, Lote- 18	5,910.93
1231 121200117A5X00309701 0362	Colonia Los Reyes, Tapachula Chis, Mza-27, Lote- 20	5,910.93
1231 121200117A5X00309701 0363	Colonia Los Reyes, Tapachula Chis, Mza-28, Lote- 01	5,910.93
1231 121200117A5X00309701 0364	Colonia Los Reyes, Tapachula Chis, Mza-28, Lote- 05	5,910.93
1231 121200117A5X00309701 0365	Colonia Los Reyes, Tapachula Chis, Mza-28, Lote- 07	5,910.93
1231 121200117A5X00309701 0366	Colonia Los Reyes, Tapachula Chis, Mza-28, Lote- 11	5,910.93
1231 121200117A5X00309701 0367	Colonia Los Reyes, Tapachula Chis, Mza-28, Lote- 14	5,910.93
1231 121200117A5X00309701 0368	Colonia Los Reyes, Tapachula Chis, Mza-28, Lote- 15	5,910.93
1231 121200117A5X00309701 0369	Colonia Los Reyes, Tapachula Chis, Mza-28, Lote- 16	5,910.93
1231 121200117A5X00309701 0370	Colonia Los Reyes, Tapachula Chis, Mza-28, Lote- 17	5,910.93
1231 121200117A5X00309701 0371	Colonia Los Reyes, Tapachula Chis, Mza-28, Lote- 18	5,910.93
1231 121200117A5X00309701 0372	Colonia Los Reyes, Tapachula Chis, Mza-28, Lote- 20	5,910.93
1231 121200117A5X00309701 0373	Colonia Los Reyes, Tapachula Chis, Mza-28, Lote- 21	5,910.93
1231 121200117A5X00309701 0374	Colonia Los Reyes, Tapachula Chis, Mza-29, Lote- 03	5,910.93
1231 121200117A5X00309701 0375	Colonia Los Reyes, Tapachula Chis, Mza-29, Lote- 04	5,910.93
1231 121200117A5X00309701 0376	Colonia Los Reyes, Tapachula Chis, Mza-29, Lote- 06	5,910.93

**SISTEMA CONTABLE 2024**  
**RELACIÓN DE BIENES INMUEBLES QUE COMPONEN SU PATRIMONIO**  
**Cuenta Pública al 30 de junio de 2024**

Página 107 de 113

Hora: 01:55:57p. m.

Fecha: 23/07/2024

Código	Descripción del Bien	Valor en Libros
1231 121200117A5X00309701 0377	Colonia Los Reyes, Tapachula Chis, Mza-29, Lote- 07	5,910.93
1231 121200117A5X00309701 0378	Colonia Los Reyes, Tapachula Chis, Mza-29, Lote- 08	5,910.93
1231 121200117A5X00309701 0379	Colonia Los Reyes, Tapachula Chis, Mza-29, Lote- 10	5,910.93
1231 121200117A5X00309701 0380	Colonia Los Reyes, Tapachula Chis, Mza-29, Lote- 11	5,910.93
1231 121200117A5X00309701 0381	Colonia Los Reyes, Tapachula Chis, Mza-29, Lote- 12	5,910.93
1231 121200117A5X00309701 0382	Colonia Los Reyes, Tapachula Chis, Mza-29, Lote- 13	5,910.93
1231 121200117A5X00309701 0383	Colonia Los Reyes, Tapachula Chis, Mza-29, Lote- 14	5,910.93
1231 121200117A5X00309701 0384	Colonia Los Reyes, Tapachula Chis, Mza-29, Lote- 15	5,910.93
1231 121200117A5X00309701 0385	Colonia Los Reyes, Tapachula Chis, Mza-29, Lote- 16	5,910.93
1231 121200117A5X00309701 0386	Colonia Los Reyes, Tapachula Chis, Mza-29, Lote- 17	5,910.93
1231 121200117A5X00309701 0387	Colonia Los Reyes, Tapachula Chis, Mza-30, Lote- 01	5,910.93
1231 121200117A5X00309701 0388	Colonia Los Reyes, Tapachula Chis, Mza-30, Lote- 02	5,910.93
1231 121200117A5X00309701 0389	Colonia Los Reyes, Tapachula Chis, Mza-30, Lote- 03	5,910.93
1231 121200117A5X00309701 0390	Colonia Los Reyes, Tapachula Chis, Mza-30, Lote- 04	5,910.93
1231 121200117A5X00309701 0391	Colonia Los Reyes, Tapachula Chis, Mza-30, Lote- 05	5,910.93
1231 121200117A5X00309701 0392	Colonia Los Reyes, Tapachula Chis, Mza-30, Lote- 06	5,910.93
1231 121200117A5X00309701 0393	Colonia Los Reyes, Tapachula Chis, Mza-30, Lote- 07	5,910.93
1231 121200117A5X00309701 0394	Colonia Los Reyes, Tapachula Chis, Mza-30, Lote- 09	5,910.93
1231 121200117A5X00309701 0395	Colonia Los Reyes, Tapachula Chis, Mza-30, Lote- 10	5,910.93
1231 121200117A5X00309701 0396	Colonia Los Reyes, Tapachula Chis, Mza-30, Lote- 11	5,910.93
1231 121200117A5X00309701 0397	Colonia Los Reyes, Tapachula Chis, Mza-30, Lote- 12	5,910.93
1231 121200117A5X00309701 0398	Colonia Los Reyes, Tapachula Chis, Mza-30, Lote- 13	5,910.93
1231 121200117A5X00309701 0399	Colonia Los Reyes, Tapachula Chis, Mza-30, Lote- 16	5,910.93
1231 121200117A5X00309701 0400	Colonia Los Reyes, Tapachula Chis, Mza-30, Lote- 17	5,910.93
1231 121200117A5X00309701 0401	Colonia Los Reyes, Tapachula Chis, Mza-31, Lote- 01	5,910.93
1231 121200117A5X00309701 0402	Colonia Los Reyes, Tapachula Chis, Mza-31, Lote- 02	5,910.93
1231 121200117A5X00309701 0403	Colonia Los Reyes, Tapachula Chis, Mza-31, Lote- 03	5,910.93
1231 121200117A5X00309701 0404	Colonia Los Reyes, Tapachula Chis, Mza-31, Lote- 04	5,910.93
1231 121200117A5X00309701 0405	Colonia Los Reyes, Tapachula Chis, Mza-31, Lote- 05	5,910.93
1231 121200117A5X00309701 0406	Colonia Los Reyes, Tapachula Chis, Mza-31, Lote- 06	5,910.93
1231 121200117A5X00309701 0407	Colonia Los Reyes, Tapachula Chis, Mza-31, Lote- 07	5,910.93
1231 121200117A5X00309701 0408	Colonia Los Reyes, Tapachula Chis, Mza-31, Lote- 08	5,910.93
1231 121200117A5X00309701 0409	Colonia Los Reyes, Tapachula Chis, Mza-31, Lote- 09	5,910.93
1231 121200117A5X00309701 0410	Colonia Los Reyes, Tapachula Chis, Mza-32, Lote- 01	5,910.93
1231 121200117A5X00309701 0411	Colonia Los Reyes, Tapachula Chis, Mza-32, Lote- 02	5,910.93
1231 121200117A5X00309701 0412	Colonia Los Reyes, Tapachula Chis, Mza-32, Lote- 03	5,910.93
1231 121200117A5X00309701 0413	Colonia Los Reyes, Tapachula Chis, Mza-32, Lote- 04	5,910.93
1231 121200117A5X00309701 0414	Colonia Los Reyes, Tapachula Chis, Mza-32, Lote- 05	5,910.93
1231 121200117A5X00309701 0415	Colonia Los Reyes, Tapachula Chis, Mza-32, Lote- 06	5,910.93
1231 121200117A5X00309701 0416	Colonia Los Reyes, Tapachula Chis, Mza-32, Lote- 07	5,910.93
1231 121200117A5X00309701 0417	Colonia Los Reyes, Tapachula Chis, Mza-32, Lote- 08	5,910.93
1231 121200117A5X00309701 0418	Colonia Los Reyes, Tapachula Chis, Mza-32, Lote- 09	5,910.93



**SISTEMA CONTABLE 2024**  
**RELACIÓN DE BIENES INMUEBLES QUE COMPONEN SU PATRIMONIO**  
**Cuenta Pública al 30 de junio de 2024**

Página 108 de 113

Hora: 01:55:57p. m.

Fecha: 23/07/2024

Código	Descripción del Bien	Valor en Libros
1231 121200117A5X00309701 0419	Colonia Los Reyes, Tapachula Chis, Mza-32, Lote- 11	5,910.93
1231 121200117A5X00309701 0420	Colonia Los Reyes, Tapachula Chis, Mza-32, Lote- 12	5,910.93
1231 121200117A5X00309701 0421	Colonia Los Reyes, Tapachula Chis, Mza-32, Lote- 14	5,910.93
1231 121200117A5X00309701 0422	Colonia Los Reyes, Tapachula Chis, Mza-32, Lote- 15	5,910.93
1231 121200117A5X00309801 0001	Fraccionamiento LAS GARZAS de Cintalapa, Chiapas / Manz-1, Lote-5 / Escritura Publica 16,447, Vol-437 del 29/12/1998	10,578.43
1231 121200117A5X00309801 0002	Fraccionamiento LAS GARZAS de Cintalapa, Chiapas / Manz-2, Lote-1 / Escritura Publica 16,447, Vol-437 del 29/12/1998	10,578.43
1231 121200117A5X00309801 0003	Fraccionamiento LAS GARZAS de Cintalapa, Chiapas / Manz-2, Lote-4 / Escritura Publica 16,447, Vol-437 del 29/12/1998	10,578.43
1231 121200117A5X00309801 0004	Fraccionamiento LAS GARZAS de Cintalapa, Chiapas / Manz-2, Lote-5 / Escritura Publica 16,447, Vol-437 del 29/12/1998	10,578.43
1231 121200117A5X00309801 0005	Fraccionamiento LAS GARZAS de Cintalapa, Chiapas / Manz-2, Lote-8 / Escritura Publica 16,447, Vol-437 del 29/12/1998	10,578.43
1231 121200117A5X00309801 0006	Fraccionamiento LAS GARZAS de Cintalapa, Chiapas / Manz-2, Lote-9 / Escritura Publica 16,447, Vol-437 del 29/12/1998	10,578.43
1231 121200117A5X00309801 0007	Fraccionamiento LAS GARZAS de Cintalapa, Chiapas / Manz-2, Lote-11 / Escritura Publica 16,447, Vol-437 del 29/12/1998	10,578.43
1231 121200117A5X00309801 0008	Fraccionamiento LAS GARZAS de Cintalapa, Chiapas / Manz-2, Lote-14 / Escritura Publica 16,447, Vol-437 del 29/12/1998	10,578.43
1231 121200117A5X00309801 0009	Fraccionamiento LAS GARZAS de Cintalapa, Chiapas / Manz-2, Lote-15 / Escritura Publica 16,447, Vol-437 del 29/12/1998	10,578.43
1231 121200117A5X00309801 0010	Fraccionamiento LAS GARZAS de Cintalapa, Chiapas / Manz-2, Lote-16 / Escritura Publica 16,447, Vol-437 del 29/12/1998	10,578.43
1231 121200117A5X00309801 0011	Fraccionamiento LAS GARZAS de Cintalapa, Chiapas / Manz-2, Lote-17 / Escritura Publica 16,447, Vol-437 del 29/12/1998	10,578.43
1231 121200117A5X00309801 0012	Fraccionamiento LAS GARZAS de Cintalapa, Chiapas / Manz-2, Lote-18 / Escritura Publica 16,447, Vol-437 del 29/12/1998	10,578.43
1231 121200117A5X00309801 0013	Fraccionamiento LAS GARZAS de Cintalapa, Chiapas / Manz-2, Lote-19 / Escritura Publica 16,447, Vol-437 del 29/12/1998	10,578.43
1231 121200117A5X00309801 0014	Fraccionamiento LAS GARZAS de Cintalapa, Chiapas / Manz-2, Lote-20 / Escritura Publica 16,447, Vol-437 del 29/12/1998	10,578.43
1231 121200117A5X00309801 0015	Fraccionamiento LAS GARZAS de Cintalapa, Chiapas / Manz-3, Lote-5 / Escritura Publica 16,447, Vol-437 del 29/12/1998	10,578.43
1231 121200117A5X00309801 0016	Fraccionamiento LAS GARZAS de Cintalapa, Chiapas / Manz-3, Lote-6 / Escritura Publica 16,447, Vol-437 del 29/12/1998	10,578.43
1231 121200117A5X00309801 0017	Fraccionamiento LAS GARZAS de Cintalapa, Chiapas / Manz-3, Lote-7 / Escritura Publica 16,447, Vol-437 del 29/12/1998	10,578.43
1231 121200117A5X00309801 0018	Fraccionamiento LAS GARZAS de Cintalapa, Chiapas / Manz-3, Lote-9 / Escritura Publica 16,447, Vol-437 del 29/12/1998	10,578.43
1231 121200117A5X00309801 0019	Fraccionamiento LAS GARZAS de Cintalapa, Chiapas / Manz-3, Lote-13 / Escritura Publica 16,447, Vol-437 del 29/12/1998	10,578.43
1231 121200117A5X00309801 0020	Fraccionamiento LAS GARZAS de Cintalapa, Chiapas / Manz-3, Lote-15 / Escritura Publica 16,447, Vol-437 del 29/12/1998	10,578.43
1231 121200117A5X00309801 0021	Fraccionamiento LAS GARZAS de Cintalapa, Chiapas / Manz-3, Lote-17 / Escritura Publica 16,447, Vol-437 del 29/12/1998	10,578.43
1231 121200117A5X00309801 0022	Fraccionamiento LAS GARZAS de Cintalapa, Chiapas / Manz-3, Lote-18 / Escritura Publica 16,447, Vol-437 del 29/12/1998	10,578.43

**SISTEMA CONTABLE 2024**
**RELACIÓN DE BIENES INMUEBLES QUE COMPONEN SU PATRIMONIO**
**Cuenta Pública al 30 de junio de 2024**

Página 109 de 113

Hora: 01:55:57p. m.

Fecha: 23/07/2024

Código	Descripción del Bien	Valor en Libros
1231 121200117A5X00309801 0023	Fraccionamiento LAS GARZAS de Cintalapa, Chiapas / Manz-3, Lote-21 / Escritura Publica 16,447, Vol-437 del 29/12/1998	10,578.43
1231 121200117A5X00309801 0024	Fraccionamiento LAS GARZAS de Cintalapa, Chiapas / Manz-3, Lote-23 / Escritura Publica 16,447, Vol-437 del 29/12/1998	10,578.43
1231 121200117A5X00309801 0025	Fraccionamiento LAS GARZAS de Cintalapa, Chiapas / Manz-4, Lote-7 / Escritura Publica 16,447, Vol-437 del 29/12/1998	10,578.43
1231 121200117A5X00309801 0026	Fraccionamiento LAS GARZAS de Cintalapa, Chiapas / Manz-4, Lote-8 / Escritura Publica 16,447, Vol-437 del 29/12/1998	10,578.43
1231 121200117A5X00309801 0027	Fraccionamiento LAS GARZAS de Cintalapa, Chiapas / Manz-4, Lote-11 / Escritura Publica 16,447, Vol-437 del 29/12/1998	10,578.43
1231 121200117A5X00309801 0028	Fraccionamiento LAS GARZAS de Cintalapa, Chiapas / Manz-5, Lote-4 / Escritura Publica 16,447, Vol-437 del 29/12/1998	10,578.43
1231 121200117A5X00309801 0029	Fraccionamiento LAS GARZAS de Cintalapa, Chiapas / Manz-5, Lote-7 / Escritura Publica 16,447, Vol-437 del 29/12/1998	10,578.43
1231 121200117A5X00309801 0030	Fraccionamiento LAS GARZAS de Cintalapa, Chiapas / Manz-5, Lote-8 / Escritura Publica 16,447, Vol-437 del 29/12/1998	10,578.43
1231 121200117A5X00309801 0031	Fraccionamiento LAS GARZAS de Cintalapa, Chiapas / Manz-5, Lote-9 / Escritura Publica 16,447, Vol-437 del 29/12/1998	10,578.43
1231 121200117A5X00309801 0101	Fraccionamiento TRECE DE JULIO de Tuxtla Gtz, Chiapas / Manz-F, Lote-27 / Escritura Publica 5,606 Vol-134 del 17/03/1998	6,396.64
1231 121200117A5X00309801 0102	Fraccionamiento TRECE DE JULIO de Tuxtla Gtz, Chiapas / Manz-G, Lote-27 / Escritura Publica 5,606 Vol-134 del 17/03/1998	6,396.64
1231 121200117A5X00309801 0103	Fraccionamiento TRECE DE JULIO de Tuxtla Gtz, Chiapas / Manz-I, Lote-4 / Escritura Publica 5,606 Vol-134 del 17/03/1998	6,396.64
1231 121200117A5X00309801 0104	Fraccionamiento TRECE DE JULIO de Tuxtla Gtz, Chiapas / Manz-I, Lote-5 / Escritura Publica 5,606 Vol-134 del 17/03/1998	6,396.64
1231 121200117A5X00309801 0201	Fracc SAN ANDRES de Palenque, Chiapas / Manz-2, Lote-6 / Escritura Publica 6080 Vol-144 del 12/08/1998	6,468.11
1231 121200117A5X00309801 0202	Fracc SAN ANDRES de Palenque, Chiapas / Manz-3, Lote-5 / Escritura Publica 6080 Vol-144 del 12/08/1998	6,468.11
1231 121200117A5X00309801 0203	Fracc SAN ANDRES de Palenque, Chiapas / Manz-3, Lote-15/ Escritura Publica 6080 Vol-144 del 12/08/1998	6,468.11
1231 121200117A5X00309801 0204	Fracc SAN ANDRES de Palenque, Chiapas / Manz-3, Lote-18 / Escritura Publica 6080 Vol-144 del 12/08/1998	6,468.11
1231 121200117A5X00309801 0205	Fracc SAN ANDRES de Palenque, Chiapas / Manz-4, Lote-19 / Escritura Publica 6080 Vol-144 del 12/08/1998	6,468.11
1231 121200117A5X00309801 0206	Fracc SAN ANDRES de Palenque, Chiapas / Manz-4, Lote-22 / Escritura Publica 6080 Vol-144 del 12/08/1998	6,468.11
1231 121200117A5X00309801 0207	Fracc SAN ANDRES de Palenque, Chiapas / Manz-5, Lote-5 / Escritura Publica 6080 Vol-144 del 12/08/1998	6,468.11
1231 121200117A5X00309801 0208	Fracc SAN ANDRES de Palenque, Chiapas / Manz-5, Lote-7 / Escritura Publica 6080 Vol-144 del 12/08/1998	6,468.11
1231 121200117A5X00309801 0209	Fracc SAN ANDRES de Palenque, Chiapas / Manz-5, Lote-9 / Escritura Publica 6080 Vol-144 del 12/08/1998	6,468.11
1231 121200117A5X00309801 0210	Fracc SAN ANDRES de Palenque, Chiapas / Manz-5, Lote-13 / Escritura Publica 6080 Vol-144 del 12/08/1998	6,468.11
1231 121200117A5X00309801 0211	Fracc SAN ANDRES de Palenque, Chiapas / Manz-6, Lote-13 / Escritura Publica 6080 Vol-144 del 12/08/1998	6,468.11
1231 121200117A5X00309901 0001	Fraccionamiento LA MIELERA de Palenque Chiapas / Manz-1, Lote-6 / Escritura Publica 7,503, Vol-181 del 10/08/1999	20,739.60

**SISTEMA CONTABLE 2024**  
**RELACIÓN DE BIENES INMUEBLES QUE COMPONEN SU PATRIMONIO**  
**Cuenta Pública al 30 de junio de 2024**

Página 110 de 113

Hora: 01:55:57p. m.

Fecha: 23/07/2024

Código	Descripción del Bien	Valor en Libros
1231 121200117A5X00309901 0002	Fraccionamiento LA MIELERA de Palenque Chiapas / Manz-1, Lote-7 / Escritura Publica 7,503, Vol-181 del 10/08/1999	20,739.60
1231 121200117A5X00309901 0003	Fraccionamiento LA MIELERA de Palenque Chiapas / Manz-5, Lote-3 / Escritura Publica 7,503, Vol-181 del 10/08/1999	20,739.60
1231 121200117A5X00309901 0101	Colonia La Antorcha, Tapachula Chis, Mza-01, Lote-06	26,582.27
1231 121200117A5X00309901 0102	Colonia La Antorcha, Tapachula Chis, Mza-01, Lote -07	26,582.27
1231 121200117A5X00309901 0103	Colonia La Antorcha, Tapachula Chis, Mza-01, Lote -08	26,582.27
1231 121200117A5X00309901 0104	Colonia La Antorcha, Tapachula Chis, Mza-01, Lote -10	26,582.27
1231 121200117A5X00309901 0105	Colonia La Antorcha, Tapachula Chis, Mza-02, Lote -01	26,582.27
1231 121200117A5X00309901 0106	Colonia La Antorcha, Tapachula Chis, Mza-02, Lote -02	26,582.27
1231 121200117A5X00309901 0107	Colonia La Antorcha, Tapachula Chis, Mza-02, Lote -07	26,582.27
1231 121200117A5X00309901 0108	Colonia La Antorcha, Tapachula Chis, Mza-02, Lote -08	26,582.27
1231 121200117A5X00309901 0109	Colonia La Antorcha, Tapachula Chis, Mza-02, Lote -09	26,582.27
1231 121200117A5X00309901 0110	Colonia La Antorcha, Tapachula Chis, Mza-02, Lote -14	26,582.27
1231 121200117A5X00309901 0111	Colonia La Antorcha, Tapachula Chis, Mza-02, Lote -16	26,582.27
1231 121200117A5X00309901 0112	Colonia La Antorcha, Tapachula Chis, Mza-02, Lote -17	26,582.27
1231 121200117A5X00309901 0113	Colonia La Antorcha, Tapachula Chis, Mza-02, Lote -18	26,582.27
1231 121200117A5X00309901 0114	Colonia La Antorcha, Tapachula Chis, Mza-02, Lote -19	26,582.27
1231 121200117A5X00309901 0115	Colonia La Antorcha, Tapachula Chis, Mza-02, Lote -20	26,582.27
1231 121200117A5X00309901 0116	Colonia La Antorcha, Tapachula Chis, Mza-02, Lote -21	26,582.27
1231 121200117A5X00309901 0117	Colonia La Antorcha, Tapachula Chis, Mza-02, Lote -22	26,582.27
1231 121200117A5X00309901 0118	Colonia La Antorcha, Tapachula Chis, Mza-02, Lote -26	26,582.27
1231 121200117A5X00309901 0119	Colonia La Antorcha, Tapachula Chis, Mza-02, Lote -27	26,582.27
1231 121200117A5X00309901 0120	Colonia La Antorcha, Tapachula Chis, Mza-03, Lote -05	26,582.27
1231 121200117A5X00309901 0121	Colonia La Antorcha, Tapachula Chis, Mza-03, Lote -08	26,582.27
1231 121200117A5X00309901 0122	Colonia La Antorcha, Tapachula Chis, Mza-03, Lote -09	26,582.27
1231 121200117A5X00309901 0123	Colonia La Antorcha, Tapachula Chis, Mza-03, Lote -10	26,582.27
1231 121200117A5X00309901 0124	Colonia La Antorcha, Tapachula Chis, Mza-03, Lote -14	26,582.27
1231 121200117A5X00309901 0125	Colonia La Antorcha, Tapachula Chis, Mza-03, Lote -15	26,582.27
1231 121200117A5X00309901 0126	Colonia La Antorcha, Tapachula Chis, Mza-03, Lote -17	26,582.27
1231 121200117A5X00309901 0127	Colonia La Antorcha, Tapachula Chis, Mza-03, Lote -18	26,582.27
1231 121200117A5X00309901 0128	Colonia La Antorcha, Tapachula Chis, Mza-04, Lote -04	26,582.27
1231 121200117A5X00309901 0129	Colonia La Antorcha, Tapachula Chis, Mza-04, Lote -06	26,582.27
1231 121200117A5X00309901 0130	Colonia La Antorcha, Tapachula Chis, Mza-04, Lote -08	26,582.27
1231 121200117A5X00309901 0131	Colonia La Antorcha, Tapachula Chis, Mza-04, Lote -10	26,582.27
1231 121200117A5X00309901 0132	Colonia La Antorcha, Tapachula Chis, Mza-04, Lote -15	26,582.27
1231 121200117A5X00309901 0133	Colonia La Antorcha, Tapachula Chis, Mza-04, Lote -16	26,582.27
1231 121200117A5X00309901 0134	Colonia La Antorcha, Tapachula Chis, Mza-04, Lote -18	26,582.27
1231 121200117A5X00309901 0135	Colonia La Antorcha, Tapachula Chis, Mza-04, Lote -19	26,582.27
1231 121200117A5X00309901 0136	Colonia La Antorcha, Tapachula Chis, Mza-04, Lote -20	26,582.27
1231 121200117A5X00309901 0137	Colonia La Antorcha, Tapachula Chis, Mza-04, Lote -21	26,582.27
1231 121200117A5X00309901 0138	Colonia La Antorcha, Tapachula Chis, Mza-04, Lote -22	26,582.27
1231 121200117A5X00309901 0139	Colonia La Antorcha, Tapachula Chis, Mza-04, Lote -23	26,582.27

**SISTEMA CONTABLE 2024**  
**RELACIÓN DE BIENES INMUEBLES QUE COMPONEN SU PATRIMONIO**  
**Cuenta Pública al 30 de junio de 2024**

Página 111 de 113

Hora: 01:55:57p. m.

Fecha: 23/07/2024

Código	Descripción del Bien	Valor en Libros
1231 121200117A5X00309901 0140	Colonia La Antorcha, Tapachula Chis, Mza-04, Lote -28	26,582.27
1231 121200117A5X00309901 0141	Colonia La Antorcha, Tapachula Chis, Mza-04, Lote -29	26,582.27
1231 121200117A5X00309901 0142	Colonia La Antorcha, Tapachula Chis, Mza-04, Lote -30	26,582.27
1231 121200117A5X00309901 0143	Colonia La Antorcha, Tapachula Chis, Mza-04, Lote -31	26,582.27
1231 121200117A5X00309901 0144	Colonia La Antorcha, Tapachula Chis, Mza-04, Lote -34	26,582.27
1231 121200117A5X00309901 0145	Colonia La Antorcha, Tapachula Chis, Mza-04, Lote -35	26,582.27
1231 121200117A5X00309901 0146	Colonia La Antorcha, Tapachula Chis, Mza-04, Lote -36	26,582.27
1231 121200117A5X00309901 0147	Colonia La Antorcha, Tapachula Chis, Mza-05, Lote -02	26,582.27
1231 121200117A5X00309901 0148	Colonia La Antorcha, Tapachula Chis, Mza-05, Lote -03	26,582.27
1231 121200117A5X00309901 0149	Colonia La Antorcha, Tapachula Chis, Mza-05, Lote -07	26,582.27
1231 121200117A5X00309901 0150	Colonia La Antorcha, Tapachula Chis, Mza-05, Lote -08	26,582.27
1231 121200117A5X00309901 0151	Colonia La Antorcha, Tapachula Chis, Mza-05, Lote -10	26,582.27
1231 121200117A5X00309901 0152	Colonia La Antorcha, Tapachula Chis, Mza-05, Lote -14	26,582.27
1231 121200117A5X00309901 0153	Colonia La Antorcha, Tapachula Chis, Mza-05, Lote -16	26,582.27
1231 121200117A5X00309901 0154	Colonia La Antorcha, Tapachula Chis, Mza-05, Lote -17	26,582.27
1231 121200117A5X00309901 0155	Colonia La Antorcha, Tapachula Chis, Mza-05, Lote -19	26,582.27
1231 121200117A5X00309901 0156	Colonia La Antorcha, Tapachula Chis, Mza-05, Lote -25	26,582.27
1231 121200117A5X00309901 0157	Colonia La Antorcha, Tapachula Chis, Mza-06, Lote -03	26,582.27
1231 121200117A5X00309901 0158	Colonia La Antorcha, Tapachula Chis, Mza-06, Lote -04	26,582.27
1231 121200117A5X00309901 0159	Colonia La Antorcha, Tapachula Chis, Mza-06, Lote -05	26,582.27
1231 121200117A5X00309901 0160	Colonia La Antorcha, Tapachula Chis, Mza-06, Lote -10	26,582.27
1231 121200117A5X00309901 0161	Colonia La Antorcha, Tapachula Chis, Mza-06, Lote -21	26,582.27
1231 121200117A5X00309901 0162	Colonia La Antorcha, Tapachula Chis, Mza-06, Lote -22	26,582.27
1231 121200117A5X00309901 0163	Colonia La Antorcha, Tapachula Chis, Mza-06, Lote -27	26,582.27
1231 121200117A5X00309901 0164	Colonia La Antorcha, Tapachula Chis, Mza-06, Lote -28	26,582.27
1231 121200117A5X00309901 0165	Colonia La Antorcha, Tapachula Chis, Mza-07, Lote -01	26,582.27
1231 121200117A5X00309901 0166	Colonia La Antorcha, Tapachula Chis, Mza-07, Lote -02	26,582.27
1231 121200117A5X00309901 0167	Colonia La Antorcha, Tapachula Chis, Mza-07, Lote -03	26,582.27
1231 121200117A5X00309901 0168	Colonia La Antorcha, Tapachula Chis, Mza-07, Lote -05	26,582.27
1231 121200117A5X00309901 0169	Colonia La Antorcha, Tapachula Chis, Mza-07, Lote -06	26,582.27
1231 121200117A5X00309901 0170	Colonia La Antorcha, Tapachula Chis, Mza-07, Lote -07	26,582.27
1231 121200117A5X00309901 0171	Colonia La Antorcha, Tapachula Chis, Mza-07, Lote -14	26,582.27
1231 121200117A5X00309901 0172	Colonia La Antorcha, Tapachula Chis, Mza-07, Lote -16	26,582.27
1231 121200117A5X00309901 0173	Colonia La Antorcha, Tapachula Chis, Mza-08, Lote -01	26,582.27
1231 121200117A5X00309901 0174	Colonia La Antorcha, Tapachula Chis, Mza-08, Lote -03	26,582.27
1231 121200117A5X00309901 0175	Colonia La Antorcha, Tapachula Chis, Mza-08, Lote -05	26,582.27
1231 121200117A5X00309901 0176	Colonia La Antorcha, Tapachula Chis, Mza-08, Lote -06	26,582.27
1231 121200117A5X00309901 0177	Colonia La Antorcha, Tapachula Chis, Mza-08, Lote -08	26,582.27
1231 121200117A5X00309901 0178	Colonia La Antorcha, Tapachula Chis, Mza-08, Lote -09	26,582.27
1231 121200117A5X00309901 0179	Colonia La Antorcha, Tapachula Chis, Mza-08, Lote -11	26,582.27
1231 121200117A5X00309901 0180	Colonia La Antorcha, Tapachula Chis, Mza-08, Lote -13	26,582.27
1231 121200117A5X00309901 0181	Colonia La Antorcha, Tapachula Chis, Mza-08, Lote -14	26,582.27

**SISTEMA CONTABLE 2024**  
**RELACIÓN DE BIENES INMUEBLES QUE COMPONEN SU PATRIMONIO**  
**Cuenta Pública al 30 de junio de 2024**

Página 112 de 113

Hora: 01:55:57p. m.

Fecha: 23/07/2024

Código	Descripción del Bien	Valor en Libros
1231 121200117A5X00309901 0182	Colonia La Antorcha, Tapachula Chis, Mza-08, Lote -15	26,582.27
1231 121200117A5X00309901 0183	Colonia La Antorcha, Tapachula Chis, Mza-08, Lote -17	26,582.27
1231 121200117A5X00309901 0184	Colonia La Antorcha, Tapachula Chis, Mza-08, Lote -20	26,582.27
1231 121200117A5X00309901 0185	Colonia La Antorcha, Tapachula Chis, Mza-08, Lote -22	26,582.27
1231 121200117A5X00309901 0186	Colonia La Antorcha, Tapachula Chis, Mza-08, Lote -23	26,582.27
1231 121200117A5X00309901 0187	Colonia La Antorcha, Tapachula Chis, Mza-08, Lote -24	26,582.27
1231 121200117A5X00309901 0188	Colonia La Antorcha, Tapachula Chis, Mza-08, Lote -26	26,582.27
1231 121200117A5X00309901 0189	Colonia La Antorcha, Tapachula Chis, Mza-08, Lote -28	26,582.27
1231 121200117A5X00309901 0190	Colonia La Antorcha, Tapachula Chis, Mza-09, Lote -01	26,582.27
1231 121200117A5X00309901 0191	Colonia La Antorcha, Tapachula Chis, Mza-09, Lote -02	26,582.27
1231 121200117A5X00309901 0192	Colonia La Antorcha, Tapachula Chis, Mza-09, Lote -06	26,582.27
1231 121200117A5X00309901 0193	Colonia La Antorcha, Tapachula Chis, Mza-09, Lote -08	26,582.27
1231 121200117A5X00309901 0194	Colonia La Antorcha, Tapachula Chis, Mza-09, Lote -10	26,582.27
1231 121200117A5X00309901 0195	Colonia La Antorcha, Tapachula Chis, Mza-10, Lote -04	26,582.27
1231 121200117A5X00309901 0196	Colonia La Antorcha, Tapachula Chis, Mza-10, Lote -06	26,582.27
1231 121200117A5X00309901 0197	Colonia La Antorcha, Tapachula Chis, Mza-10, Lote -07	26,582.27
1231 121200117A5X00309901 0198	Colonia La Antorcha, Tapachula Chis, Mza-10, Lote -08	26,582.27
1231 121200117A5X00309901 0199	Colonia La Antorcha, Tapachula Chis, Mza-11, Lote -02	26,582.27
1231 121200117A5X00309901 0200	Colonia La Antorcha, Tapachula Chis, Mza-11, Lote -06	26,582.27
1231 121200117A5X00309901 0201	Colonia La Antorcha, Tapachula Chis, Mza-11, Lote -07	26,582.27
1231 121200117A5X00309901 0202	Colonia La Antorcha, Tapachula Chis, Mza-11, Lote -09	26,582.27
1231 121200117A5X00309901 0203	Colonia La Antorcha, Tapachula Chis, Mza-11, Lote -13	26,582.27
1231 121200117A5X00309901 0204	Colonia La Antorcha, Tapachula Chis, Mza-11, Lote -14	26,582.27
1231 121200117A5X00309901 0205	Colonia La Antorcha, Tapachula Chis, Mza-03, Lote -14	26,582.27
1231 121200117A5X00309901 0206	Colonia La Antorcha, Tapachula Chis, Mza-12, Lote -02	26,582.27
1231 121200117A5X00309901 0207	Colonia La Antorcha, Tapachula Chis, Mza-12, Lote -04	26,582.27
1231 121200117A5X00309901 0208	Colonia La Antorcha, Tapachula Chis, Mza-12, Lote -05	26,582.27
1231 121200117A5X00309901 0209	Colonia La Antorcha, Tapachula Chis, Mza-12, Lote -06	26,582.27
1231 121200117A5X00309901 0210	Colonia La Antorcha, Tapachula Chis, Mza-12, Lote -07	26,582.27
1231 121200117A5X00309901 0211	Colonia La Antorcha, Tapachula Chis, Mza-12, Lote -09	26,582.27
1231 121200117A5X00309901 0212	Colonia La Antorcha, Tapachula Chis, Mza-12, Lote -10	26,582.27
1231 121200117A5X00309901 0213	Colonia La Antorcha, Tapachula Chis, Mza-12, Lote -11	26,582.27
1231 121200117A5X00309901 0214	Colonia La Antorcha, Tapachula Chis, Mza-12, Lote -13	26,582.27
1231 121200117A5X00309901 0215	Colonia La Antorcha, Tapachula Chis, Mza-12, Lote -14	26,582.27
1231 121200117A5X00309901 0216	Colonia La Antorcha, Tapachula Chis, Mza-12, Lote -18	26,582.27
1231 121200117A5X00309901 0217	Colonia La Antorcha, Tapachula Chis, Mza-13, Lote -02	26,582.27
1231 121200117A5X00309901 0218	Colonia La Antorcha, Tapachula Chis, Mza-13, Lote -03	26,582.27
1231 121200117A5X00309901 0219	Colonia La Antorcha, Tapachula Chis, Mza-13, Lote -05	26,582.27
1231 121200117A5X00309901 0220	Colonia La Antorcha, Tapachula Chis, Mza-13, Lote -06	26,582.27
1231 121200117A5X00309901 0221	Colonia La Antorcha, Tapachula Chis, Mza-13, Lote -09	26,582.27
1231 121200117A5X00309901 0222	Colonia La Antorcha, Tapachula Chis, Mza-13, Lote -15	26,582.27
1231 121200117A5X00309901 0223	Colonia La Antorcha, Tapachula Chis, Mza-13, Lote -18	26,582.27

**SISTEMA CONTABLE 2024**  
**RELACIÓN DE BIENES INMUEBLES QUE COMPONEN SU PATRIMONIO**  
**Cuenta Pública al 30 de junio de 2024**

Página 113 de 113

Hora: 01:55:57p. m.

Fecha: 23/07/2024

Código	Descripción del Bien	Valor en Libros
1231 121200117A5X00309901 0224	Colonia La Antorcha, Tapachula Chis, Mza-13, Lote -30	26,582.27
1231 121200117A5X00309901 0225	Colonia La Antorcha, Tapachula Chis, Mza-13, Lote -31	26,582.27
1231 121200117A5X00309901 0226	Colonia La Antorcha, Tapachula Chis, Mza-13, Lote -32	26,582.27
1231 121200117A5X00309901 0227	Colonia La Antorcha, Tapachula Chis, Mza-13, Lote -36	26,582.27
1231 121200117A5X00309901 0228	Colonia La Antorcha, Tapachula Chis, Mza-14, Lote -01	26,582.27
1231 121200117A5X00309901 0229	Colonia La Antorcha, Tapachula Chis, Mza-14, Lote -02	26,582.27
1231 121200117A5X00309901 0230	Colonia La Antorcha, Tapachula Chis, Mza-14, Lote -04	26,582.27
1231 121200117A5X00309901 0231	Colonia La Antorcha, Tapachula Chis, Mza-14, Lote -05	26,582.27
1231 121200117A5X00309901 0232	Colonia La Antorcha, Tapachula Chis, Mza-14, Lote -06	26,582.27
1231 121200117A5X00309901 0233	Colonia La Antorcha, Tapachula Chis, Mza-14, Lote -09	26,582.27
1231 121200117A5X00309901 0234	Colonia La Antorcha, Tapachula Chis, Mza-15, Lote -02	26,582.27
1231 121200117A5X00309901 0235	Colonia La Antorcha, Tapachula Chis, Mza-15, Lote -03	26,582.27
1231 121200117A5X00309901 0236	Colonia La Antorcha, Tapachula Chis, Mza-15, Lote -06	26,582.27
1231 121200117A5X00309901 0237	Colonia La Antorcha, Tapachula Chis, Mza-15, Lote -09	26,582.27
1231 121200117A5X00309901 0238	Colonia La Antorcha, Tapachula Chis, Mza-15, Lote -15	26,582.27
1231 121200117A5X00309901 0239	Colonia La Antorcha, Tapachula Chis, Mza-15, Lote -17	26,582.27
1231 121200117A5X00309901 0240	Colonia La Antorcha, Tapachula Chis, Mza-15, Lote -18	26,582.27
1231 121200117A5X00309901 0241	Colonia La Antorcha, Tapachula Chis, Mza-15, Lote -19	26,582.27

**SISTEMA CONTABLE 2024**  
**RELACIÓN DE ACTIVOS INTANGIBLES QUE COMPONEN SU PATRIMONIO**  
**Cuenta Pública al 30 de junio de 2024**

Página 1 de 1  
Hora: 01:56:12p. m.  
Fecha: 23/07/2024

Código	Descripción del Bien	Valor en Libros
1251	Software	76,432.98
1251 12120011747Z00101101 0002	Software MODELO S/N, SERIE S/N FACT-0844	76,432.98