

**SISTEMA CONTABLE 2024**  
**ESTADO DE SITUACIÓN FINANCIERA**  
**AL 30 DE JUNIO DEL 2024**  
 (Cifras en Pesos)

Concepto	2024	2023	Concepto	2024	2023
<b>ACTIVO</b>			<b>PASIVO</b>		
<i>Activo Circulante</i>			<i>Pasivo Circulante</i>		
Efectivo y Equivalentes	6,067,671.68	8,104,417.75	Cuentas por Pagar a Corto Plazo	1,643,236.12	2,793,927.27
Derechos a Recibir Efectivo o Equivalentes	0.00	0.00	Documentos por Pagar a Corto Plazo	0.00	0.00
Derechos a Recibir Bienes o Servicios	0.00	0.00	Porción a Corto Plazo de la Deuda Pública a Largo Plazo	0.00	0.00
Inventarios	0.00	0.00	Títulos y Valores a Corto Plazo	0.00	0.00
Almacenes	0.00	0.00	Pasivos Diferidos a Corto Plazo	0.00	0.00
Estimación por Pérdida o Deterioro de Activos Circulantes	0.00	0.00	Fondos y Bienes de Terceros en Garantía y/o Administración a Corto Plazo	0.00	0.00
Otros Activos Circulantes	0.00	0.00	Provisiones a Corto Plazo	0.00	0.00
<b>Total de Activos Circulantes</b>	<b>6,067,671.68</b>	<b>8,104,417.75</b>	Otros Pasivos a Corto Plazo	0.00	0.00
<i>Activo No Circulante</i>			<b>Total de Pasivos Circulantes</b>	<b>1,643,236.12</b>	<b>2,793,927.27</b>
Inversiones Financieras a Largo Plazo	0.00	0.00	<i>Pasivo No Circulante</i>		
Derechos a Recibir Efectivo o Equivalentes a Largo Plazo	343,622.02	343,622.02	Cuentas por Pagar a Largo Plazo	26,927.72	26,927.72
Bienes Inmuebles, Infraestructura y Construcciones en Proceso	0.00	0.00	Documentos por Pagar a Largo Plazo	0.00	0.00
Bienes Muebles	8,597,201.31	8,896,542.30	Deuda Pública a Largo Plazo	0.00	0.00
Activos Intangibles	35,686.59	35,686.59	Pasivos Diferidos a Largo Plazo	4,440,914.15	4,440,914.15
Depreciación, Deterioro y Amortización Acumulada de Bienes	(3,592,105.25)	(3,592,105.25)	Fondos y Bienes de Terceros en Garantía y/o Administración a Largo Plazo	70,005.76	70,005.76
Activos Diferidos	1,258,457.67	0.00	Provisiones a Largo Plazo	0.00	0.00
Estimación por Pérdida o Deterioro de Activos no Circulantes	0.00	0.00			
Otros Activos no Circulantes	0.00	0.00			
<b>Total de Activos No Circulantes</b>	<b>6,642,862.34</b>	<b>5,683,745.66</b>	<b>Total de Pasivos No Circulantes</b>	<b>4,537,847.63</b>	<b>4,537,847.63</b>
			<b>Total del Pasivo</b>	<b>6,181,083.75</b>	<b>7,331,774.90</b>
			<b>HACIENDA PÚBLICA / PATRIMONIO</b>		
			<i>Hacienda Pública/Patrimonio Contribuido</i>	0.00	0.00
			Aportaciones	0.00	0.00
			Donaciones de Capital	0.00	0.00
			Actualización de la Hacienda Pública/Patrimonio	0.00	0.00
			<i>Hacienda Pública/Patrimonio Generado</i>	6,529,450.27	6,456,388.51
			Resultados del Ejercicio (Ahorro/Desahorro)	613,050.24	392,880.02
			Resultados de Ejercicios Anteriores	951,991.61	1,099,100.07
			Revalúos	4,946,523.42	4,946,523.42
			Reservas	0.00	0.00
			Rectificaciones de Resultados de Ejercicios Anteriores	17,885.00	17,885.00
			<i>Exceso o Insuficiencia en la Actualización de la Hacienda Pública/Patrimonio</i>	0.00	0.00
			Resultado por Posición Monetaria	0.00	0.00
			Resultado por Tenencia de Activos no Monetarios	0.00	0.00
			<b>Total Hacienda Pública/Patrimonio</b>	<b>6,529,450.27</b>	<b>6,456,388.51</b>
<b>Total del Activo</b>	<b>12,710,534.02</b>	<b>13,788,163.41</b>	<b>Total del Pasivo y Hacienda Pública/Patrimonio</b>	<b>12,710,534.02</b>	<b>13,788,163.41</b>

**SISTEMA CONTABLE 2024**  
**ESTADO DE ACTIVIDADES**  
**DEL 1o. DE ENERO AL 30 DE JUNIO DE 2024**  
 (Cifras en Pesos)

Concepto	2024	2023
<b>INGRESOS Y OTROS BENEFICIOS</b>		
<i>Ingresos de Gestión</i>	<b>0.00</b>	<b>0.00</b>
Impuestos	0.00	0.00
Cuotas y Aportaciones de Seguridad Social	0.00	0.00
Contribuciones de Mejoras	0.00	0.00
Derechos	0.00	0.00
Productos	0.00	0.00
Aprovechamientos	0.00	0.00
Ingresos por Venta de Bienes y Prestación de Servicios	0.00	0.00
<i>Participaciones, Aportaciones, Convenios, Incentivos Derivados de la Colaboración Fiscal, Fondos Distintos de Aportaciones, Transferencias, Asignaciones, Subsidios y Subvenciones, y Pensiones y Jubilaciones</i>	<b>8,578,910.26</b>	<b>22,900,443.57</b>
Participaciones, Aportaciones, Convenios, Incentivos Derivados de la Colaboración Fiscal y Fondos Distintos de Aportaciones	0.00	0.00
Transferencias, Asignaciones, Subsidios y Subvenciones, y Pensiones y Jubilaciones	8,578,910.26	22,900,443.57
<i>Otros Ingresos y Beneficios</i>	<b>0.10</b>	<b>79.90</b>
Ingresos Financieros	0.00	0.00
Incremento por Variación de Inventarios	0.00	0.00
Disminución del Exceso de Estimaciones por Pérdida o Deterioro u Obsolescencia	0.00	0.00
Disminución del Exceso de Provisiones	0.00	0.00
Otros Ingresos y Beneficios Varios	0.10	79.90
<b>Total de Ingresos y Otros Beneficios</b>	<b>8,578,910.36</b>	<b>22,900,523.47</b>
<b>GASTOS Y OTRAS PÉRDIDAS</b>		
<i>Gastos de Funcionamiento</i>	<b>7,649,960.12</b>	<b>21,688,912.16</b>
Servicios Personales	7,270,300.72	17,942,007.96
Materiales y Suministros	47,963.36	869,293.05
Servicios Generales	331,696.04	2,877,611.15
<i>Transferencias, Asignaciones, Subsidios y Otras Ayudas</i>	<b>0.00</b>	<b>371,299.35</b>
Transferencias Internas y Asignaciones al Sector Público	0.00	0.00
Transferencias al Resto del Sector Público	0.00	0.00
Subsidios y Subvenciones	0.00	371,299.35
Ayudas Sociales	0.00	0.00
Pensiones y Jubilaciones	0.00	0.00
Transferencias a Fideicomisos, Mandatos y Contratos Análogos	0.00	0.00
Transferencias a la Seguridad Social	0.00	0.00
Donativos	0.00	0.00
Transferencias al Exterior	0.00	0.00
<i>Participaciones y Aportaciones</i>	<b>0.00</b>	<b>0.00</b>
Participaciones	0.00	0.00
Aportaciones	0.00	0.00
Convenios	0.00	0.00
<i>Intereses, Comisiones y Otros Gastos de la Deuda Pública</i>	<b>0.00</b>	<b>0.00</b>
Intereses de la Deuda Pública	0.00	0.00
Comisiones de la Deuda Pública	0.00	0.00
Gastos de la Deuda Pública	0.00	0.00
Costo por Coberturas	0.00	0.00
Apoyos Financieros	0.00	0.00
<i>Otros Gastos y Pérdidas Extraordinarias</i>	<b>315,900.00</b>	<b>447,431.94</b>
Estimaciones, Depreciaciones, Deterioros, Obsolescencia y Amortizaciones	315,900.00	169,682.10
Provisiones	0.00	0.00
Disminución de Inventarios	0.00	0.00
Otros Gastos	0.00	277,749.84
<i>Inversión Pública</i>	<b>0.00</b>	<b>0.00</b>
Inversión Pública no Capitalizable	0.00	0.00
<b>Total de Gastos y Otras Pérdidas</b>	<b>7,965,860.12</b>	<b>22,507,643.45</b>
<b>Resultados del Ejercicio (Ahorro/Desahorro)</b>	<b>613,050.24</b>	<b>392,880.02</b>

**SISTEMA CONTABLE 2024**  
**ESTADO DE VARIACIÓN EN LA HACIENDA PÚBLICA**  
**DEL 01 DE ENERO AL 30 DE JUNIO DE 2024**

(Cifras en Pesos)

Página 1 de 1

Fecha:

24/07/2024

Concepto	Hacienda Pública / Patrimonio Contribuido	Hacienda Pública / Patrimonio Generado de Ejercicios Anteriores	Hacienda Pública / Patrimonio Generado del Ejercicio	Exceso o Insuficiencia en la Actualización de la Hacienda Pública/Patrimonio	Total
Hacienda Pública / Patrimonio Contribuido Neto de 2023	0.00				0.00
Aportaciones	0.00				0.00
Donaciones de Capital	0.00				0.00
Actualización de la Hacienda Pública/Patrimonio	0.00				0.00
Hacienda Pública / Patrimonio Generado Neto de 2023		6,063,508.49	392,880.02		6,456,388.51
Resultados del Ejercicio (Ahorro/Desahorro)			392,880.02		392,880.02
Resultado de Ejercicios Anteriores		1,099,100.07			1,099,100.07
Revalúos		4,946,523.42			4,946,523.42
Reservas		0.00			0.00
Rectificaciones de Resultados de Ejercicios Anteriores		17,885.00			17,885.00
<b>Exceso o Insuficiencia en la Actualización de la Hacienda Pública / Patrimonio Neto de 2023</b>				0.00	0.00
Resultado por Posición Monetaria				0.00	0.00
Resultado por Tenencia de Activos no Monetarios				0.00	0.00
<b>Hacienda Pública / Patrimonio Neto Final de 2023</b>	<b>0.00</b>	<b>6,063,508.49</b>	<b>392,880.02</b>	<b>0.00</b>	<b>6,456,388.51</b>
<b>Cambios en la Hacienda Pública / Patrimonio Contribuido Neto de 2024</b>	0.00				0.00
Aportaciones	0.00				0.00
Donaciones de Capital	0.00				0.00
Actualización de la Hacienda Pública/Patrimonio	0.00				0.00
<b>Variaciones de la Hacienda Pública / Patrimonio Generado Neto de 2024</b>		(147,108.46)	220,170.22		73,061.76
Resultados del Ejercicio (Ahorro/Desahorro)			613,050.24		613,050.24
Resultados de Ejercicios Anteriores		(147,108.46)	(392,880.02)		(539,988.48)
Revalúos			0.00		0.00
Reservas			0.00		0.00
Rectificaciones de Resultados de Ejercicios Anteriores			0.00		0.00
<b>Cambios en el Exceso o Insuficiencia en la Actualización de la Hacienda Pública / Patrimonio Neto de 2024</b>				0.00	0.00
Resultado por Posición Monetaria				0.00	0.00
Resultado por Tenencia de Activos no Monetarios				0.00	0.00
<b>Hacienda Pública / Patrimonio Neto Final de 2024</b>	<b>0.00</b>	<b>5,916,400.03</b>	<b>613,050.24</b>	<b>0.00</b>	<b>6,529,450.27</b>

**SISTEMA CONTABLE 2024**  
**ESTADO DE CAMBIOS EN LA SITUACIÓN FINANCIERA**  
**DEL 1o. DE ENERO AL 30 DE JUNIO DE 2024**  
 (Cifras en Pesos)

Página 1 de 1

Fecha: 24/07/2024

Concepto	Origen	Aplicación
<b>ACTIVO</b>	<b>2,336,087.06</b>	<b>1,258,457.67</b>
<b>Activo Circulante</b>	<b>2,036,746.07</b>	<b>0.00</b>
Efectivo y Equivalentes	2,036,746.07	0.00
Derechos a Recibir Efectivo o Equivalentes	0.00	0.00
Derechos a Recibir Bienes o Servicios	0.00	0.00
Inventarios	0.00	0.00
Almacenes	0.00	0.00
Estimación por Pérdida o Deterioro de Activos Circulantes	0.00	0.00
Otros Activos Circulantes	0.00	0.00
<b>Activo No Circulante</b>	<b>299,340.99</b>	<b>1,258,457.67</b>
Inversiones Financieras a Largo Plazo	0.00	0.00
Derechos a Recibir Efectivo o Equivalentes a Largo Plazo	0.00	0.00
Bienes Inmuebles, Infraestructura y Construcciones en Proceso	0.00	0.00
Bienes Muebles	299,340.99	0.00
Activos Intangibles	0.00	0.00
Depreciación, Deterioro y Amortización Acumulada de Bienes	0.00	0.00
Activos Diferidos	0.00	1,258,457.67
Estimación por Pérdida o Deterioro de Activos no Circulantes	0.00	0.00
Otros Activos no Circulantes	0.00	0.00
<b>PASIVO</b>	<b>0.00</b>	<b>1,150,691.15</b>
<b>Pasivo Circulante</b>	<b>0.00</b>	<b>1,150,691.15</b>
Cuentas por Pagar a Corto Plazo	0.00	1,150,691.15
Documentos por Pagar a Corto Plazo	0.00	0.00
Porción a Corto Plazo de la Deuda Pública a Largo Plazo	0.00	0.00
Títulos y Valores a Corto Plazo	0.00	0.00
Pasivos Diferidos a Corto Plazo	0.00	0.00
Fondos y Bienes de Terceros en Garantía y/o Administración a Corto Plazo	0.00	0.00
Provisiones a Corto Plazo	0.00	0.00
Otros Pasivos a Corto Plazo	0.00	0.00
<b>Pasivo No Circulante</b>	<b>0.00</b>	<b>0.00</b>
Cuentas a Pagar a Largo Plazo	0.00	0.00
Documentos por Pagar a Largo Plazo	0.00	0.00
Deuda Pública a Largo Plazo	0.00	0.00
Pasivos Diferidos a Largo Plazo	0.00	0.00
Fondos y Bienes de Terceros en Garantía y/o Administración a Largo Plazo	0.00	0.00
Provisiones a Largo Plazo	0.00	0.00
<b>HACIENDA PÚBLICA/PATRIMONIO</b>	<b>220,170.22</b>	<b>147,108.46</b>
<b>Hacienda Pública/Patrimonio Contribuido</b>	<b>0.00</b>	<b>0.00</b>
Aportaciones	0.00	0.00
Donaciones de Capital	0.00	0.00
Actualización de la Hacienda Pública/Patrimonio	0.00	0.00
<b>Hacienda Pública/Patrimonio Generado</b>	<b>220,170.22</b>	<b>147,108.46</b>
Resultados del Ejercicio (Ahorro/Desahorro)	220,170.22	0.00
Resultados de Ejercicios Anteriores	0.00	147,108.46
Revalúos	0.00	0.00
Reservas	0.00	0.00
Rectificaciones de Resultados de Ejercicios Anteriores	0.00	0.00
<b>Exceso o Insuficiencia en la Actualización de la Hacienda Pública/Patrimonio</b>	<b>0.00</b>	<b>0.00</b>
Resultado por Posición Monetaria	0.00	0.00
Resultado por Tenencia de Activos no Monetarios	0.00	0.00

**SISTEMA CONTABLE 2024**  
**ESTADO DE FLUJOS DE EFECTIVO**  
**DEL 01 DE ENERO AL 30 DE JUNIO DE 2024**  
 (Cifras en Pesos)

Página 1 de 2

Fecha: 24/07/2024

Concepto	2024	2023
<b>Flujos de Efectivo de las Actividades de Operación</b>		
<b>Origen</b>	<b>8,578,910.36</b>	<b>22,900,523.47</b>
Impuestos	0.00	0.00
Cuotas y Aportaciones de Seguridad Social	0.00	0.00
Contribuciones de Mejoras	0.00	0.00
Derechos	0.00	0.00
Productos	0.00	0.00
Aprovechamientos	0.00	0.00
Ingresos por Venta de Bienes y Prestación de Servicios	0.00	0.00
Participaciones, Aportaciones, Convenios, Incentivos Derivados de la Colaboración Fiscal y Fondos Distintos de Aportaciones	0.00	0.00
Transferencias, Asignaciones, Subsidios y Subvenciones, y Pensiones y Jubilaciones	0.00	0.00
Otros Orígenes de Operación	8,578,910.36	22,900,523.47
<b>Aplicación</b>	<b>7,965,860.12</b>	<b>22,507,643.45</b>
Servicios Personales	7,270,300.72	17,942,007.96
Materiales y Suministros	47,963.36	869,293.05
Servicios Generales	331,696.04	2,877,611.15
Transferencias Internas y Asignaciones al Sector Público	0.00	0.00
Transferencias al Resto del Sector Público	0.00	0.00
Subsidios y Subvenciones	0.00	371,299.35
Ayudas Sociales	0.00	0.00
Pensiones y Jubilaciones	0.00	0.00
Transferencias a Fideicomisos, Mandatos y Contratos Análogos	0.00	0.00
Transferencias a la Seguridad Social	0.00	0.00
Donativos	0.00	0.00
Transferencias al Exterior	0.00	0.00
Participaciones	0.00	0.00
Aportaciones	0.00	0.00
Convenios	0.00	0.00
Otras Aplicaciones de Operación	315,900.00	447,431.94
<b>Flujos Netos de Efectivo de las Actividades de Operación</b>	<b>613,050.24</b>	<b>392,880.02</b>
<b>Flujos de Efectivo de las Actividades de Inversión</b>		
<b>Origen</b>	<b>315,900.00</b>	<b>212,901.64</b>
Bienes Inmuebles, Infraestructura y Construcciones en Proceso	0.00	0.00
Bienes Muebles	315,900.00	137,508.22
Otros Orígenes de Inversión	0.00	75,393.42
<b>Aplicación</b>	<b>1,815,005.16</b>	<b>762,499.83</b>
Bienes Inmuebles, Infraestructura y Construcciones en Proceso	0.00	0.00
Bienes Muebles	16,559.01	273,964.37
Otras Aplicaciones de Inversión	1,798,446.15	488,535.46
<b>Flujos Netos de Efectivo de las Actividades de Inversión</b>	<b>(1,499,105.16)</b>	<b>(549,598.19)</b>
<b>Flujos de Efectivo de las Actividades de Financiamiento</b>		
<b>Origen</b>	<b>939,719.21</b>	<b>2,971,431.73</b>
Endeudamiento Neto	0.00	0.00
Interno	0.00	0.00
Externo	0.00	0.00
Otros Orígenes de Financiamiento	939,719.21	2,971,431.73
<b>Aplicación</b>	<b>2,090,410.36</b>	<b>1,086,417.45</b>
Servicios de la Deuda	0.00	0.00
Interno	0.00	0.00
Externo	0.00	0.00
Otras Aplicaciones de Financiamiento	2,090,410.36	1,086,417.45
<b>Flujos Netos de Efectivo por Actividades de Financiamiento</b>	<b>(1,150,691.15)</b>	<b>1,885,014.28</b>
<b>Incremento/Disminución Neta en el Efectivo y Equivalentes al Efectivo</b>	<b>(2,036,746.07)</b>	<b>1,728,296.11</b>
<b>Efectivo y Equivalentes al Efectivo al Inicio del Ejercicio</b>	<b>8,104,417.75</b>	<b>6,376,121.64</b>
<b>Efectivo y Equivalentes al Efectivo al Final del Ejercicio</b>	<b>6,067,671.68</b>	<b>8,104,417.75</b>



**GOBIERNO CONSTITUCIONAL DEL ESTADO DE CHIAPAS  
OFICINA DE CONVENCIONES Y VISITANTES**

**SISTEMA CONTABLE 2024  
ESTADO DE FLUJOS DE EFECTIVO  
DEL 01 DE ENERO AL 30 DE JUNIO DE 2024  
(Cifras en Pesos)**

Concepto	2024	2023
----------	------	------

**SISTEMA CONTABLE 2024**  
**ESTADO ANALITICO DEL ACTIVO**  
**DEL 01 DE ENERO AL 30 DE JUNIO DEL 2024**

(Cifras en Pesos)

Página 1 de 1

Fecha: 24/07/2024

Concepto	Saldo Inicial	Cargos del Período	Abonos del Período	Saldo Final	Variación del Período
<b>ACTIVO</b>	<b>13,788,163.41</b>	<b>36,817,939.27</b>	<b>37,895,568.66</b>	<b>12,710,534.02</b>	<b>(1,077,629.39)</b>
<b>ACTIVO CIRCULANTE</b>	<b>8,104,417.75</b>	<b>31,330,685.15</b>	<b>33,367,431.22</b>	<b>6,067,671.68</b>	<b>(2,036,746.07)</b>
Efectivo y Equivalentes	8,104,417.75	31,296,698.55	33,333,444.62	6,067,671.68	(2,036,746.07)
Derechos a Recibir Efectivo o Equivalentes	0.00	33,986.60	33,986.60	0.00	0.00
Derechos a Recibir Bienes o Servicios	0.00	0.00	0.00	0.00	0.00
Inventarios	0.00	0.00	0.00	0.00	0.00
Almacenes	0.00	0.00	0.00	0.00	0.00
Estimación por Pérdida o Deterioro de Activos Circulantes	0.00	0.00	0.00	0.00	0.00
Otros Activos Circulantes	0.00	0.00	0.00	0.00	0.00
<b>ACTIVO NO CIRCULANTE</b>	<b>5,683,745.66</b>	<b>5,487,254.12</b>	<b>4,528,137.44</b>	<b>6,642,862.34</b>	<b>959,116.68</b>
Inversiones Financieras a Largo Plazo	0.00	0.00	0.00	0.00	0.00
Derechos a Recibir Efectivo o Equivalentes a Largo Plazo	343,622.02	0.00	0.00	343,622.02	0.00
Bienes Inmuebles, Infraestructura y Construcciones en Proceso	0.00	0.00	0.00	0.00	0.00
Bienes Muebles	8,896,542.30	665,000.39	964,341.38	8,597,201.31	(299,340.99)
Activos Intangibles	35,686.59	0.00	0.00	35,686.59	0.00
Depreciación, Deterioro y Amortización Acumulada de Bienes	(3,592,105.25)	0.00	0.00	(3,592,105.25)	0.00
Activos Diferidos	0.00	4,822,253.73	3,563,796.06	1,258,457.67	1,258,457.67
Estimación por Pérdida o Deterioro de Activos no Circulantes	0.00	0.00	0.00	0.00	0.00
Otros Activos no Circulantes	0.00	0.00	0.00	0.00	0.00

**OFICINA DE CONVENCIONES Y VISITANTES**
**SISTEMA CONTABLE 2024**
**ESTADO ANALÍTICO DE LA DEUDA Y OTROS PASIVOS**
**DEL 1o. DE ENERO AL 30 DE JUNIO DE 2024**
**(Cifras en Pesos)**

Fecha:

24/07/2024

DENOMINACIÓN DE LAS DEUDAS	MONEDA DE CONTRATACIÓN	INSTITUCIÓN O PAIS ACREEDOR	SALDO INICIAL DEL PERÍODO	SALDO FINAL DEL PERÍODO
<b>DEUDA PÚBLICA</b>				
<b>Corto Plazo</b>				
<b>Deuda Interna</b>			<b>0.00</b>	<b>0.00</b>
Instituciones de Crédito				
BBVA MEXICO, S.A.	Moneda Nacional	México	0.00	0.00
BANOBRAS, S.N.C.	Moneda Nacional	México	0.00	0.00
BANORTE, S.A.	Moneda Nacional	México	0.00	0.00
INTERACCIONES, S.A.	Moneda Nacional	México	0.00	0.00
SANTANDER, S.A.	Moneda Nacional	México	0.00	0.00
SCOTIABANK INVERLAT, S.A.	Moneda Nacional	México	0.00	0.00
Títulos y Valores	Moneda Nacional	México	0.00	0.00
Arrendamientos Financieros	Moneda Nacional	México	0.00	0.00
<b>Deuda Externa</b>			<b>0.00</b>	<b>0.00</b>
Organismos Financieros Internacionales				
Deuda Bilateral				
Títulos y Valores				
Arrendamientos Financieros				
<b>Subtotal de Deuda Pública a Corto Plazo</b>			<b>0.00</b>	<b>0.00</b>
<b>Largo Plazo</b>				
<b>Deuda Interna</b>			<b>0.00</b>	<b>0.00</b>
Instituciones de Crédito				
BBVA MEXICO, S.A.	Moneda Nacional	México	0.00	0.00
BANOBRAS, S.N.C.	Moneda Nacional	México	0.00	0.00
BANORTE, S.A.	Moneda Nacional	México	0.00	0.00
SANTANDER, S.A.	Moneda Nacional	México	0.00	0.00
Títulos y Valores	Moneda Nacional	México	0.00	0.00
Arrendamientos Financieros	Moneda Nacional	México	0.00	0.00
<b>Deuda Externa</b>			<b>0.00</b>	<b>0.00</b>
Organismos Financieros Internacionales				
Deuda Bilateral				
Títulos y Valores				
Arrendamientos Financieros				
<b>Subtotal de Deuda Pública a Largo Plazo</b>			<b>0.00</b>	<b>0.00</b>
<b>Total de Otros Pasivos</b>	Moneda Nacional	México	<b>7,331,774.90</b>	<b>6,181,083.75</b>
<b>Total de Deuda Pública y Otros Pasivos</b>			<b>7,331,774.90</b>	<b>6,181,083.75</b>



SISTEMA CONTABLE 2024  
INFORME SOBRE PASIVOS CONTINGENTES  
DEL 1o. DE ENERO AL 30 DE JUNIO DE 2024

---

De conformidad a las Principales Reglas de Registro y Valoración del Patrimonio (Elementos Generales), emitidas por el Consejo Nacional de Armonización Contable, publicadas en el capítulo reformado en el Diario Oficial de la Federación el 06 de octubre del 2014, y última reforma del 23 de diciembre de 2020, los Pasivos Contingentes consideran:

- a) Una obligación posible, surgida a raíz de sucesos pasados, cuya existencia ha de ser confirmada sólo por la ocurrencia, o en su caso, por la no ocurrencia, de uno o más eventos inciertos en el futuro, que no están enteramente bajo el control del Ente Público.
- b) Una obligación presente, surgida a raíz de sucesos pasados, que no se ha reconocido contablemente porque: no es probable que la entidad tenga que satisfacerla, desprendiéndose de recursos que incorporen beneficios económicos; o bien el importe de la obligación no pueda ser medido con la suficiente fiabilidad.

Al respecto, se informa que éste Ente Público a esta fecha **NO cuenta con Pasivos Contingentes** significativos pendientes de pago, ya que estos se reconocen y se liquidan en el transcurso del ejercicio, en la vigencia del presupuesto.

---

## **NOTAS A LOS ESTADOS FINANCIEROS**

---

### **Introducción**

Atendiendo a lo establecido por el artículo 17 de la Ley General de Contabilidad Gubernamental, cada ente público es responsable de su contabilidad, de la operación del sistema y en consecuencia de la información que proporciona para la integración de la Cuenta Pública.

De conformidad al artículo 46, fracción I, inciso g), 47, 48 y 49 de la Ley General de Contabilidad Gubernamental, así como, a la normatividad emitida por el Consejo Nacional de Armonización Contable, a continuación, se presentan las notas a los estados financieros de la **Oficina de Convenciones y Visitantes**, correspondiente al 30 de junio de 2024, con los siguientes apartados:

- **Notas de Gestión Administrativa,**
- **Notas de Desglose, y**
- **Notas de Memoria (Cuentas de Orden).**

### **NOTAS DE GESTIÓN ADMINISTRATIVA**

#### **1. Autorización e Historia**

##### ***a) Fecha de Creación del Ente Público***

El centro de convenciones inicio su construcción en el año de 1993 y concluyo en 1994, lo cual fue constituido el contrato de fideicomiso denominado "fondo de inversión para el mantenimiento, conservación y operación del complejo polyforum mesoamericano".

El 13 de junio de 1996, la Secretaría de Desarrollo Económico, solicito mediante oficio no. sde/up/0417/96 la reestructuración del Centro de Convenciones y Polyforum Mesoamericano, como órgano desconcentrado de la misma, a efecto de lograr mejores condiciones económicas, sociales y culturales y con el fin de contribuir al buen funcionamiento del mencionado órgano buscando estrategias para lograr su autofinanciamiento mediante la promoción de eventos y la buena administración de los recursos.

Mediante decreto no. 319 de fecha 07 de noviembre 2007 publicado en el periódico oficial del estado, número 057,2-a sección, se instituye a la Secretaria de Turismo y Proyectos Estratégicos, y en dictamen no. sa/subdat/dda/333/2007 se ratifica al centro de convenciones y polyforum Chiapas en su estructura, como órgano desconcentrado.

Mediante decreto no. 1454-a-2010 de fecha 06 de enero de 2010, publicado en el periódico oficial del estado no. 209, se reforma y adicionan diversas disposiciones del decreto por el que se crea la Oficina de Convenciones y Visitantes, el cual se encontrara adscrita a la Secretaria de Turismo y Relaciones Internacionales para efecto de planeación y programación.

Mediante decreto no. 245-a-2013 de fecha 25 de noviembre de 2013, publicado en el periódico oficial del estado de chiapas no. 58, se reforman y adicionan diversas disposiciones del decreto por el que se crea el centro de convenciones y visitantes, entre otros artículos 1 el párrafo segundo, artículo 9 fracción IV, IX, XII.

Mediante dictamen No. SH/CGRH/DEO/029/2017 de fecha 05 de enero del 2017, se efectúa la adecuación de estructura orgánica y cancelación de 08 plazas de personal de confianza para generar un ahorro presupuestal a corto y largo plazo para sanear las finanzas públicas estatales e impulsar la actividad productiva en la entidad y adecuación de plantilla de plazas de la Coordinación de Comunicación Social, con el objeto de mejorar las acciones que permiten una comunicación directa entre autoridades, medios de comunicación y sociedad.

Mediante decreto No. 030 de fecha 31 de diciembre del 2018, se crea la **oficina de convenciones y visitantes** como organismo público descentralizado de la administración pública estatal, sectorizado a la secretaria de turismo.

Mediante Oficio No. DG/5003/3069/2020 de fecha 21 de marzo del 2020, donde el Instituto de Salud del estado de Chiapas nos indica la necesidad de utilizar el espacio del recinto centro de convenciones para su uso e instalación de la clínica COVID.

### ***b) Principales Cambios en su Estructura***

Con la creación de la **Oficina de Convenciones y Visitantes**; también se emitió el reglamento interior de dicho Instituto; el cual muestra la nueva estructura organizacional y las competencias de cada una de sus áreas administrativas. El decreto técnico no. SH/CGRH/DEO/058/2019 pero la estructura organizacional oficialmente fue autorizada por la Secretaría de Hacienda a partir del 11 de febrero de 2019.

Derivado del dictamen No. SH/CGRH/DEO/122/2019, y con base al decreto No. 166 publicado en el periódico oficial No. 029, Tomo III de fecha 03 de Abril de 2019, se reforman diversas disposiciones del decreto de creación de la **Oficina de Convenciones y Visitantes**.

Mediante dictamen No. SH/CGRH/DEO/166/2019 de fecha 26 de junio 2019, se cambia de denominación de órgano administrativo en la **Oficina de Convenciones y Visitantes**, de Dirección de Apoyo en Sitio a Dirección de Promoción, Ventas y Apoyo en Sitio.

## **2. Panorama Económico y Financiero**

La situación económica y financiera de la **Oficina de Convenciones y Visitantes** fue aceptable durante el ejercicio; debido a que fueron tomados en cuenta todos los lineamientos y normas emitidos por el Consejo Nacional de Armonización Contable (CONAC), y los recursos ministrados por la Secretaría de Hacienda fueron presupuestados y erogados de manera adecuada tanto presupuestal, contable y financiera.

## **3. Organización y Objeto Social**

### ***a) Objeto Social***

La **Oficina de Convenciones y Visitantes** tiene como objetivo social posicionar al estado de Chiapas como un destino turístico líder a nivel nacional e internacional en la realización de congresos, convenciones, festivales artísticos, temporadas profesionales de arte escénicas, encuentros deportivos profesionales y amateurs, ferias, exposiciones, eventos políticos y sociales.

Es un Ente Descentralizado de la Administración Pública Estatal Sectorizado a la Secretaria de Turismo, con personalidad jurídica y patrimonio propio, autonomía administrativa, presupuestal, técnica, de gestión, de operación y de ejecución para el adecuado desarrollo de sus atribuciones, de conformidad a lo establecido en el artículo 1º del decreto de creación del mismo.

**OFICINA DE CONVENCIONES Y VISITANTES**  
**NOTAS A LOS ESTADOS FINANCIEROS**  
**DEL 1 DE ENERO AL 30 DE JUNIO DE 2024**  
**(Cifras en Pesos)**

**Misión**

Es un Ente sin fines de lucro, dedicado al fomento y organización en el rubro de atracción de evento dentro del segmento de turismo de reuniones, formado por el gobierno del estado para promover a la entidad de manera neutral como destino ideal para la realización de congresos, convenciones, ferias, exposiciones y a través del apoyo logístico, asesorías y presentaciones de sede, para generar derrama económica al estado.

**Visión**

Ser una entidad de vanguardia con honradez, imparcialidad, objetividad, compromiso, responsabilidad y transparencia, capaz de posicionar al estado de Chiapas como lidera a nivel nacional e internacional en la realización de congresos, convenciones, ferias y exposiciones incrementando la calidad, infraestructura y afluencia turística, a través de atracción de eventos, brindando asesorías, gestiones, logística de eventos y de vinculación con los diferentes actores económicos, así como promociones y marketing turístico del destino para impulsar el desarrollo estatal en el segmento de turismo de reuniones.

***b) Principal Actividad***

- Apoyar a candidaturas para solicitud y peleas de sede.
- Asesoramiento en organización de eventos estatales, nacionales e internacionales.
- Participar en actividades productivas, comerciales, artísticas, arqueológicas, gastronómicas
- Apoyamos visitas de inspección
- Somos enlace para organismos institucionales y proveedores de servicios especializados
- Promovemos espectáculos y eventos a nivel local
- Promovemos la Gastronomía chiapaneca (Restaurante Tuchtlan)
- Promover la imagen del estado de Chiapas a nivel nacional e internacional

***c) Ejercicio Fiscal***

Ejercicio 2024

***d) Régimen Jurídico***

**Oficina de Convenciones y Visitantes** está registrada ante el Servicio de Administración Tributaria como persona moral con fines no lucrativos, cuya actividad económica es la administración pública estatal en general, y sus obligaciones son las siguientes:

- Presentar la declaración y pago provisional mensual de retenciones de impuestos sobre la renta (ISR), y sueldos y salarios.
- Presentar la declaración anual donde se informe sobre las retenciones de los trabajadores que recibieron sueldos y salarios, y trabajadores asimilados a salarios.
- Presentar declaración informativa mensual de proveedores por tasas de IVA.

***e) Consideraciones Fiscales del Ente***

La **Oficina de Convenciones y Visitantes**, se ubica dentro de las personas morales a que se refiere el artículo 95 y 102 de la LISR, pero tiene otras obligaciones como:

- Presentar la declaración y pago provisional de retenciones de ISR por Sueldos y Salarios
- Aportaciones patronales al INFONAVIT
- Aportaciones patronales al IMSS
- 2% del Impuesto Sobre Nóminas
- 2% del Impuesto Sobre Nóminas a prestadores de servicios

***f) Estructura Organizacional Básica***

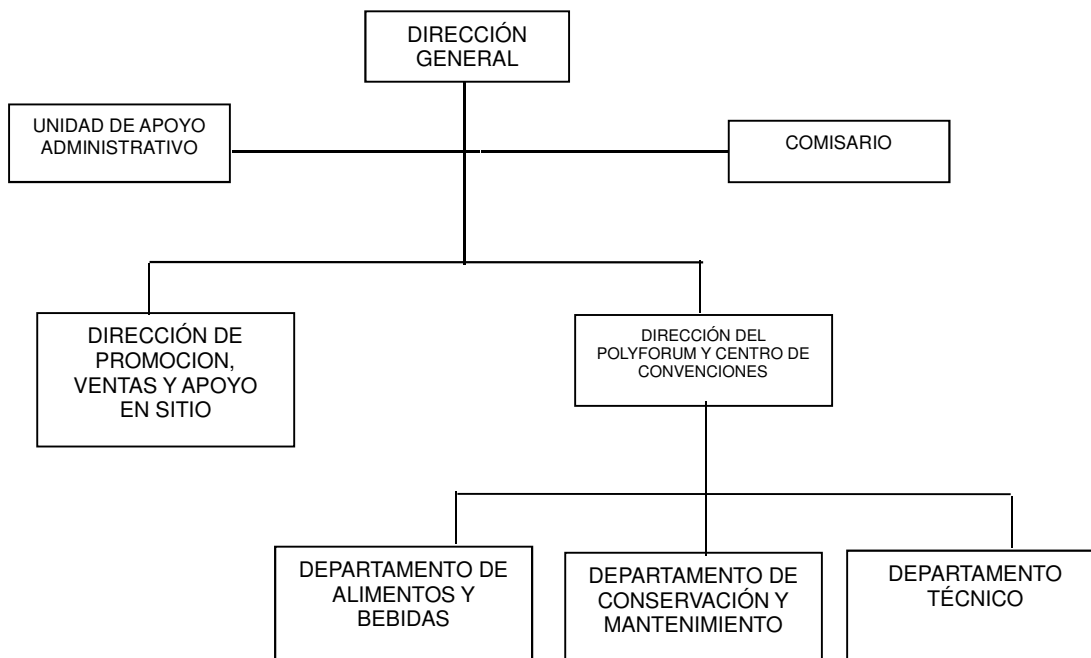

***g) Fideicomisos de los cuales es Fideicomitente o Fideicomisario, y Contratos Análogos, incluyendo Mandatos de los cuales es parte***

(No Aplica)

#### **4. Bases de Preparación de los Estados Financieros**

Para llevar a cabo la preparación de los Estados Financieros del presente ejercicio se consideró lo siguiente:

***a) Si se ha observado la normatividad emitida por el CONAC y las disposiciones legales aplicables.***

Se ha observado las disposiciones legales de la Normatividad emitida por el CONAC y la Ley General de Contabilidad Gubernamental (LGCG), siendo congruente con la armonización contable en la emisión de los estados financieros.

***b) La normatividad aplicada para el reconocimiento, valuación y revelación de los diferentes rubros de la información financiera, así como las bases de medición utilizadas para la elaboración de los estados financieros; por ejemplo: costo histórico, valor de realización, valor razonable, valor de recuperación o cualquier otro método empleado y los criterios de aplicación de los mismos.***

Todas las cuentas que afectan económicamente a la **Oficina de Convenciones y Visitantes**, están cuantificados en términos monetarios y se registran al costo histórico. El costo histórico de las operaciones corresponde al monto erogado para su adquisición conforme a la documentación contable original justificativa y comprobatoria.

***c) Postulados Básicos de Contabilidad Gubernamental (PBCG).***

Las bases de preparación de los estados financieros de la **Oficina de Convenciones y Visitantes**, aplican los postulados básicos siguientes:

1. Sustancia Económica	7. Consolidación de la Información Financiera
2. Entes Públicos	8. Devengo Contable
3. Existencia Permanente	9. Valuación
4. Revelación Suficiente	10. Dualidad Económica
5. Importancia Relativa	11. Consistencia
6. Registro e Integración Presupuestaria	

***d) Normatividad supletoria. En caso de emplear varios grupos de normatividades (normatividades supletorias), deberá realizar la justificación razonable correspondiente, su alineación con los PBCG y a las características cualitativas asociadas descritas en el Marco Conceptual de Contabilidad Gubernamental (MCCG) y sus modificaciones.***

(No Aplica)

*e) Para las Entidades que por primera vez estén implementando la base devengado de acuerdo a la Ley de Contabilidad; deberán revelar las nuevas políticas de reconocimiento, su plan de implementación, revelar los cambios en las políticas, la clasificación y medición de las mismas, así como su impacto en la información financiera, y presentar los últimos estados financieros con la normatividad anteriormente utilizada con las nuevas políticas para fines de comparación en la transición a la base de devengado.*

(No Aplica)

## **5. Políticas de Contabilidad Significativas**

(No Aplica)

## **6. Posición en Moneda Extranjera y Protección por Riesgo Cambiario**

(No Aplica)

## **7. Reporte Analítico del Activo**

En las reglas específicas del Registro y Valoración del Patrimonio emitidas por el Consejo Nacional de Armonización Contable, se definió como vida útil de un activo, al periodo durante el que se espera utilizar el activo, además, se menciona que se considerará que un activo tiene una vida útil indefinida cuando, sobre la base de un análisis de todos los factores relevantes, no exista un límite previsible al periodo a lo largo del cual se espera que el activo genere rendimientos económicos o potencial de servicio, o a la utilización en la producción de bienes y servicios públicos. Con base en estas reglas, los activos de la **Oficina de Convenciones y Visitantes**, sitúa la valoración de sus bienes tangibles e intangibles aplicando la depreciación y amortización, utilizando el procedimiento establecido por el Consejo Nacional de Armonización Contable (CONAC).

Las principales variaciones que presenta el activo del 1 de enero al 30 de Junio de 2024, se integra de la siguiente manera:

- a) La variación negativa por \$ 2,036,746.07, en el rubro de Efectivo y Equivalentes se debe a la regularización de saldos en la cuenta 1115 (fondo de afectación específica) de los ejercicios 2011,2012 y 2014; y a los registros de recibos oficiales de cancelación de saldos contables de ejercicios de años anteriores.
- b) La variación negativa por \$ 299,340.99, en el rubro de Bienes Muebles se debe al alta del sistema contra incendios y una videgrabadora de 16 canales; así como la baja del vehículo unidad tipo van de pasajeros 2.5 lt; 4 cilindros serie:au183595 por incosteabilidad.
- c) La variación positiva por \$ 1,258,457.67, en el rubro de Activos Diferidos se debe a saldos pendientes de afectación presupuestaria de los capítulos 1000 y 2000.

## **8. Fideicomisos, Mandatos y Análogos**

La **Oficina de Convenciones y Visitantes** no tiene Fideicomisos bajo su responsabilidad o donde se haya hecho aportación de recursos alguna.

## **9. Reporte de la Recaudación**

(No Aplica)

## **10. Información sobre la Deuda y el Reporte Analítico de la Deuda**

(No Aplica)

## **11. Calificaciones Otorgadas**

(No Aplica)

## **12. Proceso de Mejora**

### ***a) Principales Políticas de Control Interno***

Manual de Procedimientos: Nos indica los procedimientos que debemos seguir de forma ordenada en el desarrollo de las actividades; evitando duplicidad de esfuerzos.

Ley General de Contabilidad Gubernamental (LGCG): Nos establece los criterios generales que rigen la contabilidad gubernamental y la emisión de información financiera, incluyendo la presupuestaria y programática en forma razonable y transparente.

Normatividad Contable: Tiene por objeto efectuar el registro contable de los recursos públicos y la preparación de informes financieros de forma armonizada, que dan transparencia para la interpretación, evaluación, fiscalización y entrega de informes; regulando las operaciones contables.

Normas Presupuestarias: Nos indica cómo se ejecuta el gasto público, administrándolo con eficiencia, eficacia, economía, transparencia y honradez, para rendir cuentas de los recursos públicos, así mismo contribuir a fortalecer la armonización presupuestaria y contable.

### ***b) Medidas de Desempeño Financiero, Metas y Alcance***

A través del proceso de armonización contable, se da un cambio trascendental para atender en tiempo y forma el nuevo esquema de la contabilidad gubernamental, logrando resultados en materia de información financiera, transparencia y rendición de cuentas, así como, mantener la liquidez y solvencia económica.

## **13. Información por Segmentos**

(No Aplica)

## **14. Eventos Posteriores al Cierre**

(No Aplica)

## **15. Partes Relacionadas**

“No existen partes relacionadas que pudieran ejercer influencia significativa sobre la toma de decisiones financieras y operativas”

## **16. Responsabilidad sobre la Presentación Razonable de la Información Contable**

“Bajo protesta de decir verdad declaramos que los Estados Financieros y sus Notas, son razonablemente correctos y son responsabilidad del emisor”



**NOTAS DE DESGLOSE**
**NOTAS AL ESTADO DE ACTIVIDADES**

El Estado de Actividades refleja el resultado entre el saldo total de los ingresos captados y el saldo total de los gastos incurridos por la **Oficina de Convenciones y Visitantes**, cuya diferencia positiva o negativa determina el ahorro o desahorro del 1 de enero al 30 de junio de 2024, sin considerar la inversión física en Bienes Muebles e Inmuebles, Infraestructura y Construcciones en Proceso. De esta forma el resultado durante este periodo refleja un ahorro por 613,050.24.

**Ingresos y Otros Beneficios**

*Participaciones, Aportaciones, Convenios, Incentivos Derivados de la Colaboración Fiscal, Fondos Distintos de Aportaciones, Transferencias, Asignaciones, Subsidios y Subvenciones, y Pensiones y Jubilaciones*

Al 30 de junio de 2024, este rubro están integrados por recursos presupuestales radicados a través de transferencias que la Secretaría de Hacienda realiza con base al presupuesto autorizado, para llevar a cabo las actividades de la **Oficina de Convenciones y Visitantes**.

**PARTICIPACIONES, APORTACIONES, CONVENIOS, INCENTIVOS DERIVADOS DE LA COLABORACIÓN FISCAL, FONDOS DISTINTOS DE APORTACIONES, TRANSFERENCIAS, ASIGNACIONES, SUBSIDIOS Y SUBVENCIONES, Y PENSIONES Y JUBILACIONES**

( Cifras en Pesos )

CONCEPTO	NATURALEZA	2024	2023
Transferencias, Asignaciones, Subsidios y Subvenciones, y Pensiones y Jubilaciones	Acreedora	\$ 8,578,910.26	\$ 22,900,443.57
<b>SUMAS</b>		<b>\$ 8,578,910.26</b>	<b>\$ 22,900,443.57</b>

**Otros Ingresos y Beneficios**

El rubro de Otros Ingresos y Beneficios, corresponden a ingresos obtenidos al 30 de junio de 2024. A continuación se explican aquellas que en lo individual representan el 15 % o más del total de las mismas, integrado por: Otros Ingresos y Beneficios Varios, ingresos obtenidos por concepto de rendimientos generados en las cuentas bancarias por diferencias y por apertura de cuentas bancarias con un importe de \$ 0.10.

**OTROS INGRESOS Y BENEFICIOS**

( Cifras en Pesos )

CONCEPTO	NATURALEZA	2024	2023
Otros Ingresos y Beneficios Varios	Acreedora	\$ 0.10	\$ 79.90
<b>SUMAS</b>		<b>\$ 0.10</b>	<b>\$ 79.90</b>

<b>TOTAL DE INGRESOS Y OTROS BENEFICIOS</b>	<b>\$ 8,578,910.36</b>	<b>\$ 22,900,523.47</b>
---	------------------------	-------------------------

## Gastos y Otras Pérdidas

### *Gastos de Funcionamiento*

Los gastos de funcionamiento lo integran todas las erogaciones realizadas en la operatividad al 30 de junio de 2024, principalmente en los capítulos 1000 Servicios Personales, 2000 Materiales y Suministros, y 3000 Servicios Generales.

Del total de los Gastos de Funcionamiento, se explican aquellas que en lo individual representan el 15 % o más, de la totalidad de las mismas, el cual se integra de la siguiente manera: el importe de \$ 7,270,300.72 correspondiente a pagos de sueldos y salarios del personal que labora en **la Oficina de Convenciones y Visitantes**, así como, el importe de \$ 331,696.04 del capítulo 3000 Servicios Generales, por concepto de servicios recibidos durante la operatividad, correspondiente al 30 de junio de 2024.

<b>GASTOS DE FUNCIONAMIENTO</b>		
<i>( Cifras en Pesos )</i>		
<b>CONCEPTO</b>	<b>2024</b>	<b>2023</b>
Servicios Personales	\$ 7,270,300.72	\$ 17,942,007.96
Materiales y Suministros	47,963.36	869,293.05
Servicios Generales	331,696.04	2,877,611.15
<b>SUMAS</b>	<b>\$ 7,649,960.12</b>	<b>\$ 21,688,912.16</b>

### *Transferencias, Asignaciones, Subsidios y Otras Ayudas*

Las Transferencias, Asignaciones, Subsidios y Otras Ayudas, lo integran todas las erogaciones realizadas en la operatividad al 30 de junio de 2024. No presentan saldos.

<b>TRANSFERENCIAS, ASIGNACIONES, SUBSIDIOS Y OTRAS AYUDAS</b>		
<i>( Cifras en Pesos )</i>		
<b>CONCEPTO</b>	<b>2024</b>	<b>2023</b>
Subsidios y Subvenciones	\$ 0.00	\$ 371,299.35
<b>SUMAS</b>	<b>\$ 0.00</b>	<b>\$ 371,299.35</b>

### **Otros Gastos y Pérdidas Extraordinarias**

Dentro de este rubro se explican aquellas que en lo individual representan el 15 % o más, de la totalidad de las mismas, el cual se integra de la siguiente manera: con un importe de \$ 315,900.00 encuentran el registro bajas de bienes por pérdida, obsolescencia y deterioro, al 30 de junio 2024.

<b>OTROS GASTOS Y PÉRDIDAS EXTRAORDINARIAS</b>		
<b>( Cifras en Pesos )</b>		
<b>CONCEPTO</b>	<b>2024</b>	<b>2023</b>
Estimaciones, Depreciaciones, Deterioros, Obsolescencia y Amortizaciones	\$ 315,900.00	\$ 169,682.10
Otros Gastos	0.00	277,749.84
<b>SUMAS</b>	<b>\$ 315,900.00</b>	<b>\$ 447,431.94</b>
<b>TOTAL DE GASTOS Y OTRAS PÉRDIDAS</b>	<b>\$ 7,965,860.12</b>	<b>\$ 22,507,643.45</b>

### **NOTAS AL ESTADO DE SITUACIÓN FINANCIERA**

El Estado de Situación Financiera muestra la posición financiera de la **Oficina de Convenciones y Visitantes**, valuados y elaborados de acuerdo con los Postulados Básicos de Contabilidad Gubernamental, Normas y Metodología para la Emisión de Información Financiera y Estructura de los Estados Financieros del Ente Público y Característica de sus Notas, emitidos por el Consejo Nacional de Armonización Contable (CONAC), el cual refleja los bienes y derechos que se clasifican en rubros de acuerdo a su disponibilidad de liquidez al igual que sus obligaciones o compromisos, agrupándolas con relación a su exigibilidad.

#### **ACTIVO**

El activo se compone de los fondos, valores, derechos y bienes cuantificados en términos monetarios, los cuales dispone **la Oficina de Convenciones y Visitantes**, para la operatividad y la prestación de servicios públicos, éste se integra como sigue:

#### **Circulante**

##### **Efectivo y Equivalentes**

El rubro de efectivo y equivalentes al 30 junio de 2024, asciende a \$ 6,067,671.68, el cual representa el 100 % del total de activo circulante, se integra por la disponibilidad financiera para cubrir los compromisos de pagos a los diferentes proveedores, así como, pagos de impuestos y otras contribuciones.

<b>EFFECTIVO Y EQUIVALENTES</b>		
<b>( Cifras en Pesos )</b>		
<b>CONCEPTO</b>	<b>2024</b>	<b>2023</b>
<b>Bancos/Dependencias y Otros</b>	\$ 4,463,129.28	\$ 4,462,478.20
<b>Fondos con Afectación Específica</b>	1,604,542.40	3,641,939.55
<b>SUMAS</b>	<b>\$ 6,067,671.68</b>	<b>\$ 8,104,417.75</b>

<b>FONDOS CON AFECTACIÓN ESPECÍFICA</b>	<b>2024</b>	<b>2023</b>
Ingresos Estatales	\$ 0	\$ (16,203.16)
Fondo General de Participaciones	1,548,769.99	3,187,962.42
Fondo de Compensación	37,278.14	9,252.21
Fondo de Fiscalización y Recaudación	18,323.90	95,852.65
ISR Participable Estatal	170.37	1,175.95
Otros incentivos económicos	0	363,899.48
<b>SUMAS</b>	<b>\$ 1,604,542.40</b>	<b>\$ 3,641,939.55</b>

## No Circulante

### *Derechos a Recibir Efectivo o Equivalentes a Largo Plazo*

Este rubro del activo asciende a \$ 343,622.02 el cual representa el 5.2 % del total del activo no circulante, corresponde al monto de los derechos de cobro a favor del ente público por gastos a comprobar del ejercicio 2015, 2016, 2019, así como anticipos de Sueldos otorgados al personal de la **Oficina de Convenciones y Visitantes** que representan cuentas incobrables.

<b>DERECHOS A RECIBIR EFECTIVO O EQUIVALENTES A LARGO PLAZO</b>			
<b>( Cifras en Pesos )</b>			
<b>CONCEPTO</b>	<b>VENCIMIENTO (DÍAS)</b>	<b>2024</b>	<b>2023</b>
<b>Deudores Diversos a Largo Plazo</b>	> 365	\$ 343,622.02	\$ 343,622.02
<b>SUMAS</b>		<b>\$ 343,622.02</b>	<b>\$ 343,622.02</b>

<b>DEUDORES DIVERSOS A LARGO PLAZO</b>	<b>VENCIMIENTO (DÍAS)</b>	<b>2024</b>	<b>2023</b>
Gastos a Comprobar	> 365	\$ 343,622.02	\$ 343,622.02
<b>SUMAS</b>		<b>\$ 343,622.02</b>	<b>\$ 343,622.02</b>

**OFICINA DE CONVENCIONES Y VISITANTES**  
**NOTAS A LOS ESTADOS FINANCIEROS**  
**DEL 1 DE ENERO AL 30 DE JUNIO DE 2024**  
**(Cifras en Pesos)*****Bienes Muebles***

Este rubro representa los bienes muebles que son propiedad de **la Oficina de Convenciones y Visitantes**, como son: Mobiliario y Equipo de Administración, Mobiliario y Equipo Educacional y Recreativo, Equipo e Instrumental Médico y de Laboratorio, Vehículos y Equipo de Transporte, Maquinaria, Otros Equipos y Herramientas, que aún se encuentran en buenas condiciones y que son básicos para la operatividad y el desarrollo de las funciones de las diferentes áreas del mismo; los cuales fueron adquiridos con recursos presupuestales en el periodo que se informa, así como, en ejercicios anteriores. También, se incluyen los bienes obtenidos mediante transferencias de otros entes públicos.

Al 30 de junio de 2024, este rubro asciende a \$ 8,597,201.31 y representa el 129.4 % del activo no circulante.

<b>BIENES MUEBLES</b>		
<i>( Cifras en Pesos )</i>		
<b>CONCEPTO</b>	<b>2024</b>	<b>2023</b>
<b>Mobiliario y Equipo de Administración</b>	\$ 4,080,707.34	\$ 4,080,707.34
<b>Mobiliario y Equipo Educacional y Recreativo</b>	540,575.83	531,875.83
<b>Vehículos y Equipo de Transporte</b>	855,400.00	1,171,300.00
<b>Maquinaria, Otros Equipos y Herramientas</b>	3,120,518.14	3,112,659.13
<b>SUMAS</b>	<b>\$ 8,597,201.31</b>	<b>\$ 8,896,542.30</b>

***Activos Intangibles***

Este rubro representa los activos intangibles que son propiedad de **la Oficina de Convenciones y Visitantes**, como son: software y licencias, que aún se encuentran en buenas condiciones y que son básicos para la operatividad de las áreas administrativas; los cuales fueron adquiridos con recursos presupuestales, en ejercicios anteriores.

Al 30 de junio de 2024, este rubro asciende a \$ 35,686.59, que representa el 0.5 % del activo no circulante.

<b>ACTIVOS INTANGIBLES</b>			
<i>( Cifras en Pesos )</i>			
<b>CONCEPTO</b>	<b>NATURALEZA</b>	<b>2024</b>	<b>2023</b>
<b>Software</b>	Deudora	\$ 35,686.59	\$ 35,686.59
<b>SUMAS</b>		<b>\$ 35,686.59</b>	<b>\$ 35,686.59</b>

### **Depreciación, Deterioro y Amortización Acumulada de Bienes**

Este rubro representa la depreciación y amortización aplicada a los bienes tangibles e intangibles que son propiedad de la **Oficina de Convenciones y Visitantes**, utilizando el procedimiento establecido por el Consejo Nacional de Armonización Contable (CONAC), aplicados en el ejercicio 2024.

Al periodo que se informa, este rubro presenta una cifra negativa de \$ 3,592,105.25, el cual refleja una disminución del 54.1 % del activo no circulante.

<b>DEPRECIACIÓN, DETERIORO Y AMORTIZACIÓN ACUMULADA DE BIENES</b>		
<b>( Cifras en Pesos )</b>		
<b>CONCEPTO</b>	<b>2024</b>	<b>2023</b>
<b>Depreciación Acumulada de Bienes Muebles</b>	\$ (3,592,105.25)	\$ (3,592,105.25)
<b>SUMAS</b>	<b>\$ (3,592,105.25)</b>	<b>\$ (3,592,105.25)</b>

<b>DEPRECIACIÓN ACUMULADA DE BIENES MUEBLES</b>	<b>MONTO DEL BIEN</b>	<b>DEPRECIACIÓN DEL EJERCICIO</b>	<b>DEPRECIACIÓN ACUMULADA</b>	<b>TASA APLICADA</b>
<b>Mobiliario y Equipo de Administración</b>	\$ 4,080,707.34	\$ 0	\$ (832,101.78)	10 y 33.3 %
<b>Mobiliario y Equipo Educativo y Recreativo</b>	540,575.83	0	(421,498.91)	10 y 33.3 %
<b>Vehículos y Equipo de Transporte</b>	855,400.00	0	(692,049.00)	20 %
<b>Maquinaria, Otros Equipos y Herramientas</b>	3,120,518.14	0	(1,646,455.56)	10 y 33.3 %
<b>SUMAS</b>	<b>\$ 8,597,201.31</b>	<b>\$ 0</b>	<b>\$ (3,592,105.25)</b>	

### **Activos Diferidos**

Al 30 de junio de 2024, este rubro refleja un monto de \$ 1,258,457.67 el cual representa el 19 % del total del activo no circulante, se encuentra integrado por operaciones que están en proceso de regularización presupuestal y contable del periodo que se informa, así como, de ejercicios anteriores; actualmente se están llevando a cabo las gestiones necesarias ante la Secretaría de Hacienda para su regularización.

**OFICINA DE CONVENCIONES Y VISITANTES**  
**NOTAS A LOS ESTADOS FINANCIEROS**  
**DEL 1 DE ENERO AL 30 DE JUNIO DE 2024**  
**(Cifras en Pesos)**

<b>ACTIVOS DIFERIDOS</b>			
<i>( Cifras en Pesos )</i>			
<b>CONCEPTO</b>	<b>NATURALEZA</b>	<b>2024</b>	<b>2023</b>
<b>Otros Activos Diferidos</b>	Deudora	\$ 1,258,457.67	\$ 0.00
<b>SUMAS</b>		<b>\$ 1,258,457.67</b>	<b>\$ 0.00</b>

<b>OTROS ACTIVOS DIFERIDOS</b>	<b>NATURALEZA</b>	<b>2024</b>	<b>2023</b>
Fondo General de Participaciones	Deudora	\$ 1,257,830.16	\$ 0.00
ISR Participable Estatal	Deudora	\$ 627.51	0.00
<b>SUMAS</b>		<b>\$ 1,258,457.67</b>	<b>\$ 0.00</b>

## PASIVO

Es el conjunto de cuentas que permite el registro de las obligaciones contraídas por **la Oficina de Convenciones y Visitantes**, para el desarrollo de sus funciones y la prestación de los servicios públicos. Al 30 de junio de 2024, los estados financieros reflejan principalmente pasivo circulante o corto plazo, es decir, aquellas obligaciones en que la exigibilidad de pago es menor a un año, así también, pasivo no circulante o largo plazo que representa las obligaciones con vencimiento posterior a un año.

### Circulante

#### *Cuentas por Pagar a Corto Plazo*

Al 30 de junio de 2024, este rubro asciende a \$ 1,643,236.12, el cual representa el 100 % del total del pasivo circulante, se integra principalmente por las prestaciones salariales como son: sueldos por nomina normal y complementaria y previsión social no pagado del periodo que se informa, y de ejercicios anteriores, así como, por las aportaciones patronales al IMSS y 2 % del Impuesto Sobre Nóminas. Así mismo, por los compromisos contraídos por la adquisición de bienes de consumo e inventariables, y por la contratación de servicios con proveedores, necesarios para el funcionamiento del ente público, las cuales se encuentran pendiente de pago.

Además, se integra por las retenciones y contribuciones por pagar como son; INFONAVIT, I.S.R e INFONACOT.

<b>CUENTAS POR PAGAR A CORTO PLAZO</b>			
( Cifras en Pesos )			
<b>CONCEPTO</b>	<b>VENCIMIENTO (DÍAS)</b>	<b>2024</b>	<b>2023</b>
Servicios Personales por Pagar a Corto Plazo	≤ 365	\$ 989,460.34	\$ 49,741.13
Proveedores por Pagar a Corto Plazo	≤ 365	426,420.80	2,048,510.39
Retenciones y Contribuciones por Pagar a Corto Plazo	≤ 365	227,354.98	695,675.75
<b>SUMAS</b>		<b>\$ 1,643,236.12</b>	<b>\$ 2,793,927.27</b>

## No Circulante

### *Cuentas por Pagar a Largo Plazo*

Este rubro asciende a \$ 26,927.72 que representa el 0.6 % del total del pasivo no circulante y refleja el registro de los compromisos contraídos a largo plazo, por la adquisición de bienes de consumo e inventariables, por la contratación de servicios con proveedores, las cuales se encuentran pendientes de liquidar al 30 de junio de 2024.

<b>CUENTAS POR PAGAR A LARGO PLAZO</b>			
( Cifras en Pesos )			
<b>CONCEPTO</b>	<b>VENCIMIENTO (DÍAS)</b>	<b>2024</b>	<b>2023</b>
Proveedores por Pagar a Largo Plazo	> 365	\$ 26,927.72	\$ 26,927.72
<b>SUMAS</b>		<b>\$ 26,927.72</b>	<b>\$ 26,927.72</b>

### *Pasivos Diferidos a Largo Plazo*

El saldo de este rubro al 30 de junio de 2024 es de \$ 4,440,914.15, y representa 97.9 % del total del pasivo no circulante y refleja el registro de retenciones a terceros pendiente de cobro de las financieras del ejercicio 2017, 2018 así como, la regularización de los rendimientos bancarios, y los anticipos de ministración, mismas que se encuentran pendientes de regularizar.

<b>PASIVOS DIFERIDOS A LARGO PLAZO</b>			
( Cifras en Pesos )			
<b>CONCEPTO</b>	<b>VENCIMIENTO (DÍAS)</b>	<b>2024</b>	<b>2023</b>
Otros Pasivos Diferidos a Largo Plazo	> 365	\$ 4,440,914.15	\$ 4,440,914.15
<b>SUMAS</b>		<b>\$ 4,440,914.15</b>	<b>\$ 4,440,914.15</b>



**OFICINA DE CONVENCIONES Y VISITANTES**  
**NOTAS A LOS ESTADOS FINANCIEROS**  
**DEL 1 DE ENERO AL 30 DE JUNIO DE 2024**  
**(Cifras en Pesos)**

<b>OTROS PASIVOS DIFERIDOS A LARGO PLAZO</b>	<b>VENCIMIENTO (DÍAS)</b>	<b>2024</b>	<b>2023</b>
Anticipos de Ministración	> 365	\$ 1,678,550.86	\$ 1,678,550.86
Retenciones y Contribuciones por Pagar a Largo Plazo	> 365	55,929.73	55,929.73
Servicios Personales por Pagar a Largo Plazo	> 365	2,614,973.45	2,614,973.45
Otras Cuentas por Pagar a Largo Plazo	> 365	91,460.11	91,460.11
<b>SUMAS</b>		<b>\$ 4,440,914.15</b>	<b>\$ 4,440,914.15</b>

**Fondos y Bienes de Terceros en Garantía y/o Administración a Largo Plazo**

Al 30 de junio de 2024, este rubro asciende a \$ 70,005.76 y representa el 1.5 % del total del pasivo no circulante y corresponde principalmente a las obligaciones con ingresos propios, así como, los depósitos en garantía correspondiente al ejercicio 2018 y 2019.

<b>FONDOS Y BIENES DE TERCEROS EN GARANTÍA y/o ADMINISTRACIÓN A LARGO PLAZO</b>			
<b>( Cifras en Pesos )</b>			
<b>CONCEPTO</b>	<b>NATURALEZA</b>	<b>2024</b>	<b>2023</b>
Fondos en Administración a Largo Plazo	Acreedora	\$ 70,005.76	\$ 70,005.76
<b>SUMAS</b>		<b>\$ 70,005.76</b>	<b>\$ 70,005.76</b>

<b>FONDOS EN ADMINISTRACIÓN A LARGO PLAZO</b>	<b>NATURALEZA</b>	<b>2024</b>	<b>2023</b>
<b>Otros Fondos a Largo Plazo:</b>			
Ingresos por Venta de Bienes, Prestación de Servicios y Otros Ingresos (Sin afectación presupuestal)	Acreedora	\$ 70,005.76	\$ 70,005.76
<b>SUMAS</b>		<b>\$ 70,005.76</b>	<b>\$ 70,005.76</b>

---

**NOTAS AL ESTADO DE VARIACIÓN EN LA HACIENDA PÚBLICA**

---

La Hacienda Pública representa el importe de los bienes y derechos que son propiedad de **la Oficina de Convenciones y Visitantes**, dicho importe es modificado principalmente por el resultado positivo obtenido al 30 de junio de 2024, el cual asciende a \$ 613,050.24.

El Estado de Variación en la Hacienda Pública muestra las modificaciones o cambios realizados en la Hacienda Pública, dichas variaciones representan el resultado derivado del registro de operaciones de ejercicios anteriores por reintegros, depuración contable, devoluciones, transferencias de saldos, regularización de saldos; a la fecha que se informa, la Hacienda Pública refleja un saldo de \$ 6,529,450.27

Así también, es modificado por el aumento o disminución al patrimonio, derivado del registro de movimientos realizados durante el periodo que se informa. A la fecha que se informa la modificación neta positiva al patrimonio es de \$ 73,061.76.

<b>HACIENDA PÚBLICA/PATRIMONIO</b>		
<b>( Cifras en Pesos )</b>		
<b>CONCEPTO</b>	<b>2024</b>	<b>2023</b>
<b>Patrimonio Generado</b>	\$ 6,529,450.27	\$ 6,456,388.51
<b>SUMAS</b>	<b>\$ 6,529,450.27</b>	<b>\$ 6,456,388.51</b>

**Patrimonio Generado**

---

**Resultados del Ejercicio (Ahorro/Desahorro)**

El resultado positivo obtenido al periodo que se informa asciende a \$ 613,050.24 y representa las adquisiciones de bienes muebles e inmuebles consideradas como inversión, así como, la disponibilidad financiera para cubrir gastos de operación y/o inversión.

<b>PATRIMONIO GENERADO</b>	<b>PROCEDENCIA</b>	<b>2024</b>	<b>2023</b>
Resultados del Ejercicio (Ahorro/Desahorro)	Ingresos y Otros Beneficios menos Gastos y Otras Pérdidas	\$ 613,050.24	\$ 392,880.02
<b>SUMAS</b>		<b>\$ 613,050.24</b>	<b>\$ 392,880.02</b>

**OFICINA DE CONVENCIONES Y VISITANTES**  
**NOTAS A LOS ESTADOS FINANCIEROS**  
**DEL 1 DE ENERO AL 30 DE JUNIO DE 2024**  
**(Cifras en Pesos)**
**Resultados de Ejercicios Anteriores**

Este rubro se integra principalmente por saldos de años anteriores, así como, por el traspaso del resultado del ejercicio anterior, efectuado al inicio del presente ejercicio; también se incluyen, aquellos movimientos realizados en el periodo que se informa por concepto de: incremento de bienes muebles.

<b>PATRIMONIO GENERADO</b>	<b>PROCEDENCIA</b>	<b>2024</b>	<b>2023</b>
Resultados de Ejercicios Anteriores	Traspaso de Saldos, Alta de Bienes,	\$ 951,991.61	\$ 1,099,100.07
<b>SUMAS</b>		<b>\$ 951,991.61</b>	<b>\$ 1,099,100.07</b>

**Revalúos**

Este rubro asciende a \$ 4,946,523.42, el cual corresponde a la incorporación de bienes en servicio del ejercicio 2015 que no estaban en los estados financieros debido a que no se contaba con la documentación que soportaban el valor de cada bien, por observación de la Consejería Jurídica del Estado de Chiapas (área de patrimonio) se realizó la revaluación de bienes muebles e intangibles mediante cotizaciones soportadas en la cedula 29600-2014-02 y Acta Circunstanciada.

<b>PATRIMONIO GENERADO</b>	<b>PROCEDENCIA</b>	<b>2024</b>	<b>2023</b>
Revalúos de Bienes Muebles	Incorporación de bienes a los estados financieros mediante cedula 29600-2014-02 y acta circunstanciada	\$ 4,903,435.08	\$ 4,903,435.08
<b>SUMAS</b>		<b>\$ 4,903,435.08</b>	<b>\$ 4,903,435.08</b>

<b>PATRIMONIO GENERADO</b>	<b>PROCEDENCIA</b>	<b>2024</b>	<b>2023</b>
Revalúos de Bienes Intangibles	Incorporación de bienes a los estados financieros mediante cedula 29600-2014-02 y acta circunstanciada	\$ 43,088.34	\$ 43,088.34
<b>SUMAS</b>		<b>\$ 43,088.34</b>	<b>\$ 43,088.34</b>

### ***Rectificaciones de Resultados de Ejercicios Anteriores***

Este rubro asciende a \$ 17,885.00, este rubro corresponde al incremento en el saldo del activo "X-TRAIL LE CTV 2.5 LTS. MARCA: NISSAN" derivado de la conciliación entre cuentas patrimoniales del Sistema de Mobiliario (SISMOB) y el Sistema Integral de Administración Hacendaria Estatal (SIAHE), ya que contaba con un saldo distinto a valor factura en los estados financieros.

<b>PATRIMONIO GENERADO</b>	<b>PROCEDENCIA</b>	<b>2024</b>	<b>2023</b>
Cambios por Errores Contables	Acta Circunstanciada por el error de registro contable de vehículo x-trail en el ejercicio 2010	\$ 17,885.00	\$ 17,885.00
<b>SUMAS</b>		<b>\$ 17,885.00</b>	<b>\$ 17,885.00</b>

### **NOTAS AL ESTADO DE FLUJOS DE EFECTIVO**

El Estado de Flujos de Efectivo, muestra los flujos de efectivo de **la Oficina de Convenciones y Visitantes**, conformado por los elementos básicos: origen y aplicación de los recursos.

#### ***Flujo de Efectivo de las Actividades de Operación***

Durante el periodo que se informa, los orígenes de actividades de operación cobrados fueron por la cantidad de \$ 8,578,910.36. Las aplicaciones de actividades de operación pagadas por el periodo comprendido del 1 de enero al 30 de junio de 2024, asciende a \$ 7,965,860.12, el cual refleja un flujo neto positivo por actividades de operación por un importe de \$ 613,050.24.

#### ***Flujo de Efectivo de las Actividades de Inversión***

Durante el periodo que se informa, los orígenes de actividades de inversión cobrados fueron por la cantidad de \$ 315,900.00. Las aplicaciones de actividades de inversión pagadas por el periodo comprendido del 1 de enero al 30 de junio de 2024, asciende a \$ 1,815,005.16, el cual refleja un flujo neto a la baja por actividades de inversión por un importe de \$ 1,499,105.16.

#### ***Flujo de Efectivo de las Actividades de Financiamiento***

Durante el periodo que se informa, los orígenes de actividades de financiamiento cobrados fueron por la cantidad de \$ 939,719.21. Las aplicaciones de actividades de financiamiento pagadas por el periodo comprendido del 1 de enero al 30 de junio de 2024, asciende a \$ 2,090,410.36, el cual refleja un flujo neto negativo por actividades de financiamiento por un importe de \$ 1,150,691.15.

### ***Incremento/Disminución Neta en el Efectivo y Equivalentes al Efectivo***

La disminución neta en el efectivo y equivalentes al 30 de junio de 2024 tiene un saldo de \$ 2,036,746.07.

### ***Efectivo y Equivalentes al Efectivo al Final del Ejercicio***

Las cifras del efectivo y equivalentes al efectivo, al final del ejercicio que figuran en la última parte del Estado de Flujos de Efectivo, es el siguiente:

<b>EFFECTIVO Y EQUIVALENTES AL EFECTIVO AL FINAL DEL EJERCICIO</b>		
<b>( Cifras en Pesos )</b>		
<b>CONCEPTO</b>	<b>2024</b>	<b>2023</b>
<b>Efectivo y Equivalentes al Efectivo al Final del Ejercicio</b>	<b>\$ 6,067,671.68</b>	<b>\$ 8,104,417.75</b>

### ***Efectivo y Equivalentes***

El análisis de los saldos inicial y final del efectivo y equivalentes al efectivo, al final del ejercicio del estado de flujos de efectivo, respecto a la composición del rubro de efectivo y equivalentes es como sigue:

<b>EFFECTIVO Y EQUIVALENTES</b>		
<b>( Cifras en Pesos )</b>		
<b>CONCEPTO</b>	<b>2024</b>	<b>2023</b>
Bancos/Dependencias y Otros	\$ 4,463,129.28	\$ 4,462,478.20
Fondos con Afectación Específica	1,604,542.40	3,641,939.55
<b>TOTAL</b>	<b>\$ 6,067,671.68</b>	<b>\$ 8,104,417.75</b>

### ***Adquisiciones de las Actividades de Inversión efectivamente pagadas***

Al 30 de junio de 2024, se realizaron adquisiciones de las Actividades de Inversión efectivamente pagadas, respecto del apartado de aplicación, mismas que a continuación de describen:

<b>ADQUISICIONES DE ACTIVIDADES DE INVERSIÓN EFECTIVAMENTE PAGADAS</b>		
<b>( Cifras en Pesos )</b>		
<b>CONCEPTO</b>	<b>2024</b>	<b>2023</b>
<b>Bienes Inmuebles, Infraestructura y Construcciones en Proceso</b>	<b>\$ 0</b>	<b>\$ 0</b>
<b>Bienes Muebles</b>	<b>16,559.01</b>	<b>273,964.37</b>
Mobiliario y Equipo de Administración	16,559.01	273,964.37
<b>Otras Inversiones</b>	<b>1,798,446.15</b>	<b>488,535.46</b>
<b>TOTAL</b>	<b>\$ 1,815,005.16</b>	<b>\$ 762,499.83</b>

**Conciliación de Flujos de Efectivo Netos**

A continuación, se presenta la Conciliación de los Flujos de Efectivo Netos de las Actividades de Operación y saldos de Resultados del Ejercicio (Ahorro/Desahorro):

<b>CONCILIACIÓN DE FLUJOS DE EFECTIVO NETOS</b>		
<b>( Cifras en Pesos )</b>		
<b>CONCEPTO</b>	<b>2024</b>	<b>2023</b>
<b>Resultados del Ejercicio Ahorro/Desahorro</b>	<b>\$ 613,050.24</b>	<b>\$ 392,880.02</b>
<b>Movimientos de partidas (o rubros) que no afectan al efectivo</b>	<b>0</b>	<b>0</b>
Disminución de Inventarios	0	0
<b>Flujos de Efectivo Netos de las Actividades de Operación</b>	<b>\$ 613,050.24</b>	<b>\$ 392,880.02</b>

## CONCILIACIÓN ENTRE LOS INGRESOS PRESUPUESTARIOS Y CONTABLES, ASÍ COMO ENTRE LOS EGRESOS PRESUPUESTARIOS Y LOS GASTOS CONTABLES

De conformidad a lo dispuesto por el "Acuerdo por el que se emite el formato de conciliación entre los ingresos presupuestarios y contables, así como entre los egresos presupuestarios y los gastos contables" y sus modificaciones, dictado por el Consejo Nacional de Armonización Contable, a continuación, se presenta la conciliación contable-presupuestaria, correspondiente del 1 de enero al 30 de junio de 2024:

<b>OFICINA DE CONVENCIONES Y VISITANTES</b> <b>CONCILIACIÓN ENTRE LOS INGRESOS PRESUPUESTARIOS Y CONTABLES</b> <b>DEL 1 DE ENERO AL 30 DE JUNIO DE 2024</b> ( Cifras en Pesos )	
CONCEPTO	2024
<b>1. Total de Ingresos Presupuestarios</b>	<b>\$ 8,578,910.26</b>
<b>2. Más Ingresos Contables No Presupuestarios</b>	<b>0.10</b>
2.1 Ingresos Financieros	0
2.2 Incremento por Variación de Inventarios	0
2.3 Disminución del Exceso de Estimaciones por Pérdida o Deterioro u Obsolescencia	0
2.4 Disminución del Exceso de Provisiones	0
2.5 Otros Ingresos y Beneficios Varios	0.10
2.6 Otros Ingresos Contables No Presupuestarios	0
<b>3. Menos Ingresos Presupuestarios No Contables</b>	<b>0</b>
3.1 Aprovechamientos Patrimoniales	0
3.2 Ingresos Derivados de Financiamientos	0
3.3 Otros Ingresos Presupuestarios No Contables	0
<b>4. Total de Ingresos Contables</b>	<b>\$ 8,578,910.36</b>

**OFICINA DE CONVENCIONES Y VISITANTES**  
**NOTAS A LOS ESTADOS FINANCIEROS**  
**DEL 1 DE ENERO AL 30 DE JUNIO DE 2024**  
**(Cifras en Pesos)**

**OFICINA DE CONVENCIONES Y VISITANTES**  
**CONCILIACIÓN ENTRE LOS EGRESOS PRESUPUESTARIOS Y LOS GASTOS CONTABLES**  
**DEL 1 DE ENERO AL 30 DE JUNIO DE 2024**  
**( Cifras en Pesos )**

<b>CONCEPTO</b>	<b>2024</b>
<b>1. Total de Egresos Presupuestarios</b>	<b>\$ 7,649,960.12</b>
<b>2. Menos Egresos Presupuestarios No Contables</b>	<b>0</b>
2.1 Materias Primas y Materiales de Producción y Comercialización	0
2.2 Materiales y Suministros	0
2.3 Mobiliario y Equipo de Administración	0
2.4 Mobiliario y Equipo Educativo y Recreativo	0
2.5 Equipo e Instrumental Médico y de Laboratorio	0
2.6 Vehículos y Equipo de Transporte	0
2.7 Equipo de Defensa y Seguridad	0
2.8 Maquinaria, Otros Equipos y Herramientas	0
2.9 Activos Biológicos	0
2.10 Bienes Inmuebles	0
2.11 Activos Intangibles	0
2.12 Obra Pública en Bienes de Dominio Público	0
2.13 Obra Pública en Bienes Propios	0
2.14 Acciones y Participaciones de Capital	0
2.15 Compra de Títulos y Valores	0
2.16 Concesión de Préstamos	0
2.17 Inversiones en Fideicomisos, Mandatos y Otros Análogos	0
2.18 Provisiones para Contingencias y Otras Erogaciones Especiales	0
2.19 Amortización de la Deuda Pública	0
2.20 Adeudos de Ejercicios Fiscales Anteriores (ADEFAS)	0
2.21 Otros Egresos Presupuestarios No Contables	0
<b>3. Más Gastos Contables No Presupuestarios</b>	<b>315,900.00</b>
3.1 Estimaciones, Depreciaciones, Deterioros, Obsolescencia y Amortizaciones	315,900.00
3.2 Provisiones	0
3.3 Disminución de Inventarios	0
3.4 Otros Gastos	0
3.5 Inversión Pública no Capitalizable	0
3.6 Materiales y Suministros (consumos)	0
3.7 Otros Gastos Contables No Presupuestarios	0
<b>4. Total de Gastos Contables</b>	<b>\$ 7,965,860.12</b>



**NOTAS DE MEMORIA (CUENTAS DE ORDEN)**

Las Notas de Memoria contienen información sobre las cuentas de orden tanto contables como presupuestarias que se utilizan para registrar los movimientos de valores que no afecten o modifiquen el Estado de Situación Financiera de la **Oficina de Convenciones y Visitantes**, sin embargo, su incorporación en libros es necesaria con fines de recordatorio, de control y en general sobre los aspectos administrativos, o bien, para consignar sus derechos o responsabilidades contingentes que puedan, o no, presentarse en el futuro.

Al 30 de junio de 2024, las cuentas que se manejan para efectos de estas Notas son las siguientes:

**Cuentas de Orden Contables**

***Bienes en Concesionados o en Comodato***

Al 30 de Junio de 2024, los registros originados por Bienes bajo contrato en comodato reflejan un importe de \$ 76,905,833.00, dicho importe se integra por el Centro de Convenciones y Polyforum Chiapas.

<b>CUENTAS DE ORDEN CONTABLES</b> ( Cifras en Pesos )	
<b>CONCEPTO</b>	<b>2024</b>
<b>Valores</b>	<b>\$ 0</b>
<b>Emisión de Obligaciones</b>	<b>0</b>
<b>Avales y Garantías</b>	<b>0</b>
<b>Juicios</b>	<b>0</b>
<b>Mediante Proyectos para Prestación de Servicios (PPS) y Similares</b>	<b>0</b>
<b>Bienes en Concesionados o en Comodato</b>	<b>76,905,833.00</b>
<b>SUMAS</b>	<b>\$ 76,905,833.00</b>

<b>BIENES EN CONCESIONADOS O EN COMODATO</b>	<b>MONTO</b>	<b>TASA</b>	<b>VENCIMIENTO (DÍAS)</b>
Comodato Edificio Centro de Convenciones y Auditorio Polyforum Chiapas	\$ 76,905,883.00	N/A	365 días
<b>SUMAS</b>	<b>\$ 76,905,883.00</b>		

## Cuentas de Orden Presupuestario

### *Cuentas de Ingresos*

(No Aplica)

### *Cuentas de Egresos*

Los saldos de los rubros de las cuentas de orden presupuestarias de egresos de **la Oficina de Convenciones y Visitantes**, registrados del 1 de enero al 30 de junio de 2024, son las siguientes:

<b>CUENTAS DE ORDEN PRESUPUESTARIAS DE EGRESOS</b>	
<b>( Cifras en Pesos )</b>	
<b>CONCEPTO</b>	<b>2024</b>
<b>Presupuesto de Egresos Aprobado</b>	<b>18,581,121.80</b>
<b>Presupuesto de Egresos por Ejercer</b>	<b>11,950,758.51</b>
<b>Modificaciones al Presupuesto de Egresos Aprobado</b>	<b>1,021,741.83</b>
<b>Presupuesto de Egresos Comprometido</b>	<b>21,898,533.30</b>
<b>Presupuesto de Egresos Devengado</b>	<b>19,337,731.36</b>
<b>Presupuesto de Egresos Ejercido</b>	<b>16,296,205.04</b>
<b>Presupuesto de Egresos Pagado</b>	<b>11,476,470.91</b>

RUBRO DE INGRESOS	INGRESO					DIFERENCIA
	ESTIMADO	AMPLIACIONES Y REDUCCIONES	MODIFICADO	DEVENGADO	RECAUDADO	(RECAUDADO - ESTIMADO)
Impuestos	0.00	0.00	0.00	0.00	0.00	0.00
Cuotas y Aportaciones de Seguridad Social	0.00	0.00	0.00	0.00	0.00	0.00
Contribuciones de Mejoras	0.00	0.00	0.00	0.00	0.00	0.00
Derechos	0.00	0.00	0.00	0.00	0.00	0.00
Productos	0.00	0.00	0.00	0.00	0.00	0.00
Aprovechamientos	0.00	0.00	0.00	0.00	0.00	0.00
Ingresos por Venta de Bienes, Prestación de Servicios y Otros	0.00	0.00	0.00	0.00	0.00	0.00
Ingresos						
Participaciones, Aportaciones, Convenios, Incentivos	0.00	0.00	0.00	0.00	0.00	0.00
Derivados						
de la Colaboración Fiscal y Fondos Distintos de Aportaciones	0.00	0.00	0.00	0.00	0.00	0.00
Transferencias, Asignaciones, Subsidios y Subvenciones, y	18,581,121.80	657,819.59	19,238,941.39	8,214,988.02	8,214,988.02	(10,366,133.78)
Pensiones y Jubilaciones	0.00	0.00	0.00	0.00	0.00	0.00
Ingresos Derivados de Financiamientos	0.00	0.00	0.00	0.00	0.00	0.00
<b>Total</b>	<b>18,581,121.80</b>	<b>657,819.59</b>	<b>19,238,941.39</b>	<b>8,214,988.02</b>	<b>8,214,988.02</b>	
				<b>Ingresos Excedentes</b>		<b>(10,366,133.78)</b>

RUBRO DE INGRESOS	INGRESO					DIFERENCIA
	ESTIMADO	AMPLIACIONES Y REDUCCIONES	MODIFICADO	DEVENGADO	RECAUDADO	(RECAUDADO - ESTIMADO)
<b>Ingresos del Poder Ejecutivo Federal o Estatal y de los Municipios</b>	<b>0.00</b>	<b>0.00</b>	<b>0.00</b>	<b>0.00</b>	<b>0.00</b>	<b>0.00</b>
Impuestos	0.00	0.00	0.00	0.00	0.00	0.00
Cuotas y Aportaciones de Seguridad Social	0.00	0.00	0.00	0.00	0.00	0.00
Contribuciones de Mejoras	0.00	0.00	0.00	0.00	0.00	0.00
Derechos	0.00	0.00	0.00	0.00	0.00	0.00
Productos	0.00	0.00	0.00	0.00	0.00	0.00
Aprovechamientos	0.00	0.00	0.00	0.00	0.00	0.00
Participaciones, Aportaciones, Convenios, Incentivos	0.00	0.00	0.00	0.00	0.00	0.00
Derivados de la Colaboración Fiscal y Fondos Distintos de Aportaciones	0.00	0.00	0.00	0.00	0.00	0.00
Transferencias, Asignaciones, Subsidios y Subvenciones, y Pensiones y Jubilaciones	0.00	0.00	0.00	0.00	0.00	0.00
<b>Ingresos de los Entes públicos de los Poderes Legislativo y Judicial, de los Órganos Autónomos y del Sector Paraestatal o Paramunicipal, así como de las Empresas Productivas del Estado</b>	<b>18,581,121.80</b>	<b>657,819.59</b>	<b>19,238,941.39</b>	<b>8,214,988.02</b>	<b>8,214,988.02</b>	<b>(10,366,133.78)</b>
Cuotas y Aportaciones de Seguridad Social	0.00	0.00	0.00	0.00	0.00	0.00
Productos	0.00	0.00	0.00	0.00	0.00	0.00
Ingresos por Venta de Bienes, Prestación de Servicios y Otros Ingresos	0.00	0.00	0.00	0.00	0.00	0.00
Transferencias, Asignaciones, Subsidios y Subvenciones, y Pensiones y Jubilaciones	18,581,121.80	657,819.59	19,238,941.39	8,214,988.02	8,214,988.02	(10,366,133.78)
<b>Ingresos Derivados de Financiamiento</b>	<b>0.00</b>	<b>0.00</b>	<b>0.00</b>	<b>0.00</b>	<b>0.00</b>	<b>0.00</b>
Ingresos Derivados de Financiamientos	0.00	0.00	0.00	0.00	0.00	0.00
<b>Total</b>	<b>18,581,121.80</b>	<b>657,819.59</b>	<b>19,238,941.39</b>	<b>8,214,988.02</b>	<b>8,214,988.02</b>	
				<b>Ingresos Excedentes</b>		<b>(10,366,133.78)</b>



**GOBIERNO DEL ESTADO DE CHIAPAS**  
**RAMO O DEPENDENCIA: Oficina de Convenciones y Visitantes**

**ESTADO ANALÍTICO DEL EJERCICIO DEL PRESUPUESTO DE EGRESOS CLASIFICACIÓN POR OBJETO DEL GASTO**  
**(CAPITULOS Y CONCEPTOS)**  
**DEL 1 DE ENERO AL 30 DE JUNIO DE 2024**

(Pesos)

RPA-1

CAPG	CG	DESCRIPCIÓN	PRESUPUESTO DE EGRESOS					SUBEJERCICIO
			APROBADO	AMPLIACIONES - REDUCCIONES	MODIFICADO	DEVENGADO	PAGADO	
<b>1000</b>		<b>Servicios Personales.</b>	<b>17,883,833.95</b>	<b>491,836.25</b>	<b>18,375,670.20</b>	<b>7,270,300.72</b>	<b>6,377,371.62</b>	<b>11,105,369.48</b>
	1100	Remuneraciones al Personal de Carácter Permanente.	7,123,359.02	286,097.76	7,409,456.78	3,673,178.49	3,245,131.62	3,736,278.29
	1300	Remuneraciones Adicionales y Especiales.	7,179,785.90	165,143.65	7,344,929.55	2,400,158.91	2,101,576.68	4,944,770.64
	1400	Seguridad Social.	1,481,489.03	40,594.84	1,522,083.87	359,163.32	359,163.32	1,162,920.55
	1500	Otras Prestaciones Sociales y Económicas.	1,611,600.00	0.00	1,611,600.00	805,800.00	671,500.00	805,800.00
	1700	Pago de Estímulos a Servidores Públicos.	487,600.00	0.00	487,600.00	32,000.00	0.00	455,600.00
<b>2000</b>		<b>Materiales y Suministros</b>	<b>108,116.91</b>	<b>0.00</b>	<b>108,116.91</b>	<b>47,963.36</b>	<b>23,202.13</b>	<b>60,153.55</b>
	2100	Materiales de Administración, Emisión de Documentos y Artículos Oficiales.	19,053.91	0.00	19,053.91	7,644.59	2,803.26	11,409.32
	2200	Alimentos y Utensilios.	8,563.00	0.00	8,563.00	0.00	0.00	8,563.00
	2600	Combustibles, Lubricantes y Aditivos.	80,500.00	0.00	80,500.00	40,318.77	20,398.87	40,181.23
<b>3000</b>		<b>Servicios Generales.</b>	<b>589,170.94</b>	<b>333,849.34</b>	<b>923,020.28</b>	<b>331,696.04</b>	<b>282,235.18</b>	<b>591,324.24</b>
	3100	Servicios Básicos.	0.00	167,866.00	167,866.00	0.00	0.00	167,866.00
	3200	Servicios de Arrendamiento.	0.00	22,500.00	22,500.00	5,215.27	5,215.27	17,284.73
	3300	Servicios Profesionales, Científicos, Técnicos y Otros Servicios.	34,000.00	-22,500.00	11,500.00	11,500.00	11,500.00	0.00
	3400	Servicios Financieros, Bancarios y Comerciales.	8,400.00	0.00	8,400.00	8,400.00	8,400.00	0.00
	3500	Servicios de Instalación, Reparación, Mantenimiento y Conservación.	21,000.00	0.00	21,000.00	3,891.17	3,891.17	17,108.83
	3700	Servicios de Traslado y Viáticos.	159,508.09	0.00	159,508.09	44,286.60	43,610.74	115,221.49
	3800	Servicios Oficiales.	11,000.00	0.00	11,000.00	0.00	0.00	11,000.00
	3900	Otros Servicios Generales.	355,262.85	165,983.34	521,246.19	258,403.00	209,618.00	262,843.19
<b>9000</b>		<b>Deuda Pública.</b>	<b>0.00</b>	<b>196,056.24</b>	<b>196,056.24</b>	<b>0.00</b>	<b>0.00</b>	<b>196,056.24</b>
	9900	Adeudos de Ejercicios Fiscales Anteriores (ADEFAS).	0.00	196,056.24	196,056.24	0.00	0.00	196,056.24
<b>TOTAL DEL GASTO:</b>			<b>18,581,121.80</b>	<b>1,021,741.83</b>	<b>19,602,863.63</b>	<b>7,649,960.12</b>	<b>6,682,808.93</b>	<b>11,952,903.51</b>



GOBIERNO DEL ESTADO DE CHIAPAS

RAMO O DEPENDENCIA: Oficina de Convenciones y Visitantes

ESTADO ANALÍTICO DEL EJERCICIO DEL PRESUPUESTO DE EGRESOS CLASIFICACIÓN ECONÓMICA POR TIPO DE GASTO  
DEL 1 DE ENERO AL 30 DE JUNIO DE 2024

(Pesos)

RPA-2

CONCEPTO	PRESUPUESTO DE EGRESOS					SUBEJERCICIO
	APROBADO	AMPLIACIONES - REDUCCIONES	MODIFICADO	DEVENGADO	PAGADO	
<b>GASTO CORRIENTE</b>	18,581,121.80	1,021,741.83	19,602,863.63	7,649,960.12	6,682,808.93	11,952,903.51
<b>GASTO DE CAPITAL</b>	0.00	0.00	0.00	0.00	0.00	0.00
<b>AMORTIZACIÓN DE LA DEUDA Y DISMINUCIÓN DE PASIVOS</b>	0.00	0.00	0.00	0.00	0.00	0.00
<b>PENSIONES Y JUBILACIONES</b>	0.00	0.00	0.00	0.00	0.00	0.00
<b>PARTICIPACIONES</b>	0.00	0.00	0.00	0.00	0.00	0.00
<b>TOTAL DEL GASTO:</b>	18,581,121.80	1,021,741.83	19,602,863.63	7,649,960.12	6,682,808.93	11,952,903.51



GOBIERNO CONSTITUCIONAL DEL ESTADO DE CHIAPAS  
RAMO O DEPENDENCIA: Oficina de Convenciones y Visitantes  
ESTADO ANALÍTICO DEL EJERCICIO DEL PRESUPUESTO DE EGRESOS EN CLASIFICACIÓN  
ADMINISTRATIVA/ORGANISMO  
DEL 1 DE ENERO AL 30 DE JUNIO DE 2024

(Pesos)

RPA-3

CONCEPTO	PRESUPUESTO DE EGRESOS					SUBEJERCICIO
	APROBADO	AMPLIACIONES - REDUCCIONES	MODIFICADO	DEVENGADO	PAGADO	
<b>TOTAL</b>	<b>18,581,121.80</b>	<b>1,021,741.83</b>	<b>19,602,863.63</b>	<b>7,649,960.12</b>	<b>6,682,808.93</b>	<b>11,952,903.51</b>
<b>ENTIDADES PARAESTATALES Y FIDEICOMISOS NO EMPRESARIALES Y NO FINANCIEROS</b>	<b>18,581,121.80</b>	<b>1,021,741.83</b>	<b>19,602,863.63</b>	<b>7,649,960.12</b>	<b>6,682,808.93</b>	<b>11,952,903.51</b>
Oficina de Convenciones y Visitantes	18,581,121.80	1,021,741.83	19,602,863.63	7,649,960.12	6,682,808.93	11,952,903.51



GOBIERNO CONSTITUCIONAL DEL ESTADO DE CHIAPAS  
RAMO O DEPENDENCIA: Oficina de Convenciones y Visitantes  
ESTADO ANALÍTICO DEL EJERCICIO DEL PRESUPUESTO DE EGRESOS EN CLASIFICACIÓN  
ADMINISTRATIVA/PODERES  
DEL 1 DE ENERO AL 30 DE JUNIO DE 2024

(Pesos)

RPA-4

CONCEPTO	PRESUPUESTO DE EGRESOS					SUBEJERCICIO
	APROBADO	AMPLIACIONES - REDUCCIONES	MODIFICADO	DEVENGADO	PAGADO	
PODER EJECUTIVO	NO APLICA					
PODER LEGISLATIVO	NO APLICA					
PODER JUDICIAL	NO APLICA					
ORGANOS AUTONOMOS	NO APLICA					







GOBIERNO DEL ESTADO DE CHIAPAS  
RAMO O DEPENDENCIA: Oficina de Convenciones y Visitantes

ESTADO ANALÍTICO DEL EJERCICIO DEL PRESUPUESTO DE EGRESOS CLASIFICACIÓN FUNCIONAL (FINALIDAD Y FUNCIÓN)  
DEL 1 DE ENERO AL 30 DE junio DE 2024

(Pesos)

RPA-6

FI	FU	CONCEPTO	EGRESOS					SUB EJERCICIO
			APROBADO	AMPLIACIONES - REDUCCIONES	MODIFICADO	DEVENGADO	PAGADO	
3		<b>Desarrollo Económico</b>	<b>18,581,121.80</b>	<b>825,685.59</b>	<b>19,406,807.39</b>	<b>7,649,960.12</b>	<b>6,682,808.93</b>	<b>11,756,847.27</b>
	3.7	Turismo	18,581,121.80	825,685.59	19,406,807.39	7,649,960.12	6,682,808.93	11,756,847.27
4		<b>Otras no Clasificadas en Funciones Anteriores</b>	<b>0.00</b>	<b>196,056.24</b>	<b>196,056.24</b>	<b>0.00</b>	<b>0.00</b>	<b>196,056.24</b>
	4.4	ADEFAS	0.00	196,056.24	196,056.24	0.00	0.00	196,056.24
<b>TOTAL DEL GASTO:</b>			<b>18,581,121.80</b>	<b>1,021,741.83</b>	<b>19,602,863.63</b>	<b>7,649,960.12</b>	<b>6,682,808.93</b>	<b>11,952,903.51</b>

**SISTEMA CONTABLE 2024  
ENDEUDAMIENTO NETO  
DEL 1o. DE ENERO AL 30 DE JUNIO DE 2024**

Fecha:

IDENTIFICACIÓN DE CRÉDITO O INSTRUMENTO	CONTRATACIÓN/ COLOCACIÓN	AMORTIZACIÓN	ENDEUDAMIENTO NETO
CRÉDITOS BANCARIOS			

TOTAL CRÉDITOS BANCARIOS

OTROS INSTRUMENTOS DE DEUDA

**NO APLICA**

TOTAL OTROS INSTRUMENTOS DE DEUDA

TOTAL

**SISTEMA CONTABLE 2024**  
**INTERESES DE LA DEUDA**  
**DEL 1o. DE ENERO AL 30 DE JUNIO DE 2024**

Fecha:

IDENTIFICACIÓN DE CRÉDITO O INSTRUMENTO	DEVENGADO	PAGADO
CRÉDITOS BANCARIOS		

TOTAL DE INTERESES DE CRÉDITOS BANCARIOS

OTROS INSTRUMENTOS DE DEUDA
-----------------------------

TOTAL DE INTERESES DE OTROS INSTRUMENTOS DE DEUDA

TOTAL

**NO APLICA**



**GOBIERNO DEL ESTADO DE CHIAPAS**  
**RAMO O DEPENDENCIA: Oficina de Convenciones y Visitantes**  
**GASTO POR CATEGORÍA PROGRAMÁTICA**  
**DEL 1 DE ENERO AL 30 DE JUNIO DE 2024**  
 (Pesos)

RPA-7

CONCEPTO	PRESUPUESTO DE EGRESOS					SUBEJERCICIO
	APROBADO	AMPLIACIONES - REDUCCIONES	MODIFICADO	DEVENGADO	PAGADO	
<b>Programas</b>	<b>0.00</b>	<b>0.00</b>	<b>0.00</b>	<b>0.00</b>	<b>0.00</b>	<b>0.00</b>
<b>Subsidios: Sector Social y Privado o Entidades Federativas y Municipios</b>	<b>0.00</b>	<b>0.00</b>	<b>0.00</b>	<b>0.00</b>	<b>0.00</b>	<b>0.00</b>
Otros Subsidios	0.00	0.00	0.00	0.00	0.00	0.00
Sujetos a Reglas de Operación	0.00	0.00	0.00	0.00	0.00	0.00
<b>Desempeño de las Funciones</b>	<b>0.00</b>	<b>0.00</b>	<b>0.00</b>	<b>0.00</b>	<b>0.00</b>	<b>0.00</b>
Específicos	0.00	0.00	0.00	0.00	0.00	0.00
Funciones de las Fuerzas Armadas (Únicamente Gobierno Federal)	0.00	0.00	0.00	0.00	0.00	0.00
Planeación, seguimiento y evaluación de políticas públicas	0.00	0.00	0.00	0.00	0.00	0.00
Prestación de Servicios Públicos	0.00	0.00	0.00	0.00	0.00	0.00
Promoción y fomento	0.00	0.00	0.00	0.00	0.00	0.00
Provisión de Bienes Públicos	0.00	0.00	0.00	0.00	0.00	0.00
Proyectos de inversión	0.00	0.00	0.00	0.00	0.00	0.00
Regulación y supervisión	0.00	0.00	0.00	0.00	0.00	0.00
<b>Administrativos y de Apoyo</b>	<b>0.00</b>	<b>0.00</b>	<b>0.00</b>	<b>0.00</b>	<b>0.00</b>	<b>0.00</b>
Apoyo a la función pública y al mejoramiento de la gestión	0.00	0.00	0.00	0.00	0.00	0.00
Apoyo al proceso presupuestario y para mejorar la eficiencia institucional	0.00	0.00	0.00	0.00	0.00	0.00
Operaciones ajenas	0.00	0.00	0.00	0.00	0.00	0.00
<b>Compromisos</b>	<b>0.00</b>	<b>0.00</b>	<b>0.00</b>	<b>0.00</b>	<b>0.00</b>	<b>0.00</b>
Desastres Naturales	0.00	0.00	0.00	0.00	0.00	0.00
Obligaciones de cumplimiento de resolución jurisdiccional	0.00	0.00	0.00	0.00	0.00	0.00
<b>Obligaciones</b>	<b>0.00</b>	<b>0.00</b>	<b>0.00</b>	<b>0.00</b>	<b>0.00</b>	<b>0.00</b>
Aportaciones a fondos de estabilización	0.00	0.00	0.00	0.00	0.00	0.00
Aportaciones a fondos de inversión y reestructura de pensiones	0.00	0.00	0.00	0.00	0.00	0.00
Aportaciones a la seguridad social	0.00	0.00	0.00	0.00	0.00	0.00
Pensiones y jubilaciones	0.00	0.00	0.00	0.00	0.00	0.00
<b>Programas de Gasto Federalizado (Gobierno Federal)</b>	<b>0.00</b>	<b>0.00</b>	<b>0.00</b>	<b>0.00</b>	<b>0.00</b>	<b>0.00</b>
Gasto Federalizado	0.00	0.00	0.00	0.00	0.00	0.00
<b>Participaciones a entidades federativas y municipios</b>	<b>18,581,121.80</b>	<b>1,021,741.83</b>	<b>19,602,863.63</b>	<b>7,649,960.12</b>	<b>6,682,808.93</b>	<b>11,952,903.51</b>
<b>Costo financiero, deuda o apoyos a deudores y ahorradores de la banca</b>	<b>0.00</b>	<b>0.00</b>	<b>0.00</b>	<b>0.00</b>	<b>0.00</b>	<b>0.00</b>
<b>Adeudos de ejercicios fiscales anteriores</b>	<b>0.00</b>	<b>0.00</b>	<b>0.00</b>	<b>0.00</b>	<b>0.00</b>	<b>0.00</b>
<b>TOTAL DEL GASTO:</b>	<b>18,581,121.80</b>	<b>1,021,741.83</b>	<b>19,602,863.63</b>	<b>7,649,960.12</b>	<b>6,682,808.93</b>	<b>11,952,903.51</b>



GOBIERNO CONSTITUCIONAL DEL ESTADO DE CHIAPAS  
OFICINA DE CONVENCIONES Y VISITANTES

PROGRAMAS Y PROYECTOS DE INVERSIÓN  
DEL 1 DE ENERO AL 30 DE JUNIO DE 2024

FF	RAMO	PF	PROYECTO ESTRATÉGICO	MUNICIPIO / COBERTURA	PRESUPUESTO DE EGRESOS				AVANCE % DEVENGADO/ MODIFICADO
					APROBADO	MODIFICADO	DEVENGADO	PAGADO	

NO APLICA

---

INDICADORES DE RESULTADOS

Ente Público: Oficina de Convenciones y Visitantes

SUBFUNCIÓN / TIPO DE PROYECTO	UNIDAD DE MEDIDA	METAS				PRESUPUESTO APROBADO ( PESOS )	PRESUPUESTO MODIFICADO ( PESOS )	PRESUPUESTO DEVENGADO ( PESOS )	BENEFICIARIOS									
		PROGRAM. ANUAL	MODIF. ANUAL	ALCANZ. AL PERIODO	% CUMPLIM/ MODIF.				MUNICIPIO	LOCALIDAD	MUJER	HOMBRE	PERSONA					
<b>TURISMO</b>											<b>18 581 121.80</b>	<b>19 406 807.39</b>	<b>7 649 960.12</b>					
<b>PROYECTOS DE GASTO CORRIENTE:</b>																		
<b>DESARROLLAR E IMPULSAR EL TURISMO DE REUNIONES APROVECHANDO LOS ESPACIOS EXISTENTES EN EL ESTADO</b>					2 196 242.74	2 196 242.74	873 276.64	Cobertura Estatal	Cobertura Estatal	129 069	113 210	242 279						
Porcentaje de promoción a nivel nacional y estatal	Promoción	7.00	7.00	3.00	42.86													
Porcentaje de asistencia a eventos de promoción	Asistencia	7.00	7.00	3.00	42.86													
Porcentaje de reuniones ejecutivas	Reunión	54.00	54.00	36.00	66.67													
<b>ADMINISTRACION DE LOS RECURSOS HUMANOS, FINANCIEROS Y MATERIALES</b>					4 905 338.90	5 014 672.90	1 903 459.38	Cobertura Estatal	Cobertura Estatal	128 946	50 235	179 181						
Porcentaje de servicio de apoyo administración	Servicio	1 555.00	1 555.00	756.00	48.62													
Porcentaje de registro presupuestales	Registro	800.00	800.00	741.00	92.63													
Porcentaje de la Cuenta Pública Estatal 2024	Informe	4.00	4.00	2.00	50.00													
Porcentaje de estados financieros	Documento	12.00	12.00	5.00	41.67													
Porcentaje de Anteproyecto de Presupuesto de Egreso	Anteproyecto	1.00	1.00	0.00	0.00													
Porcentaje de documentos de compras	Documento	721.00	721.00	7.00	0.97													
Porcentaje de descuentos disciplinarios	Registro	17.00	17.00	1.00	5.88													
<b>FOMENTAR LA IGUALDAD E INCLUSION DE GENERO EN LA OFICINA DE CONVENCIONES Y VISITANTES</b>					4 270.00	4 270.00	0.00	Cobertura Estatal	Cobertura Estatal	13	22	35						
Porcentaje de capacitación a las y los servidores públicos	Capacitación	2.00	2.00	1.00	50.00													
Porcentaje de acciones de difusión	Acción	1.00	1.00	1.00	100.00													
Porcentaje de curso de violencia de género	Curso	2.00	2.00	1.00	50.00													
Porcentaje de reuniones de planeación operativa	Reunión	6.00	6.00	2.00	33.33													
<b>REALIZAR ESTRATEGIAS DE PROMOCION Y BRINDAR A POYOS PARA POSICIONAR AL ESTADO COMO DESTINO IDEAL PARA LA SEDE DE EVENTOS</b>					5 177 268.50	5 206 020.19	2 077 327.94	Cobertura Estatal	Cobertura Estatal	41 825	36 460	78 285						
Porcentaje de apoyos logístico al comité organizador de evento	Apoyo	11.00	11.00	5.00	45.45													
Porcentaje de sedes ganadas	Sede	7.00	7.00	3.00	42.86													
Porcentaje de clientes potenciales	Persona	25.00	25.00	11.00	44.00													
Porcentaje de visitas de inspección	Visita	2.00	2.00	1.00	50.00													
Porcentaje de promoción de eventos en el Estado	Promoción	1.00	1.00	0.00	0.00													
Porcentaje de propuesta enviada	Propuesta	5.00	5.00	2.00	40.00													
Porcentaje de gestiones administrativas	Gestión	10.00	10.00	2.00	20.00													
<b>COORDINAR Y ADMINISTRAR EL CENTRO DE CONVENCIONES PARA LA REALIZACION DE EVENTOS</b>					6 298 001.66	6 985 601.56	2 795 896.16	Cobertura Estatal	Cobertura Estatal	0	0	0						
Porcentaje de eventos realizados	Evento	103.00	103.00	0.00	0.00													
Porcentaje de orden de servicio distribuido	Orden	1 236.00	1 236.00	0.00	0.00													
Porcentaje de solicitud de materia prima	Solicitud	515.00	515.00	0.00	0.00													
<b>ADEUDOS DE EJERCICIOS FISCALES ANTERIORES</b>											<b>0.00</b>	<b>196 056.24</b>	<b>0.00</b>					
<b>PROYECTOS DE GASTO CORRIENTE:</b>																		
<b>ADMINISTRACION DE RECURSOS FINANCIEROS PARA DEVOLUCION DE ANTICIPOS DE CONTRATOS A ORGANISMOS PUBLICOS</b>					0.00	196 056.24	0.00	Cobertura Estatal	Cobertura Estatal	0	0	0						
Porcentaje de pagos por anticipos de eventos	Pago	196 056.24	196 056.24	0.00	0.00													
Porcentaje de solicitud de ampliación de recursos presupuestales	Solicitud	1.00	1.00	0.00	0.00													

**GOBIERNO CONSTITUCIONAL DEL ESTADO DE CHIAPAS**
**SECRETARÍA DE HACIENDA  
 PRESUPUESTO DE EGRESOS 2024**
**AVANCE DE CUMPLIMIENTO DE INDICADORES ESTRATÉGICOS  
 ENERO - JUNIO**
**Organismo Público:** 2.1.1.2.1.260 Oficina de Convenciones y Visitantes

Misión				
Contribuir a la promoción y fomento de la imagen del Estado en la organización, atracción y realización de eventos dentro del segmento de turismo de reuniones, formado por el Gobierno del Estado para promover a la entidad de manera neutral como un destino ideal para la realización de congresos, convenciones, ferias, exposiciones y a través del apoyo logístico, asesorías y presentaciones de sedes, para generar derrama económica al Estado.				

Visión				
Ser una entidad de vanguardia con honradez, imparcialidad, objetividad, compromiso, responsabilidad y transparencia, capaz de posicionar al Estado de Chiapas como líder a nivel nacional e internacional en la realización de congresos, convenciones, ferias y exposiciones incrementando la calidad, infraestructura y afluencia turística, a través de atracción de eventos, brindando asesorías, gestiones, logística de eventos y de vinculación con los diferentes actores económicos, así como promocionales y marketing turístico del destino para impulsar el desarrollo estatal en el segmento de turismo de reuniones.				

COMPORTAMIENTO DEL EJERCICIO DEL GASTO								
Concepto								
Fin	F	SF	SSF	Descripción	Aprobado (A)	Modificado (B)	Devengado (C)	% Devengado
<b>TOTALES</b>					<b>18,581,121.80</b>	<b>19,602,863.63</b>	<b>7,649,960.12</b>	<b>39.02</b>
3				Desarrollo Económico	18,581,121.80	19,406,807.39	7,649,960.12	39.42
	7			Turismo	18,581,121.80	19,406,807.39	7,649,960.12	39.42
		1		Turismo	18,581,121.80	19,406,807.39	7,649,960.12	39.42
			1	Turismo	18,581,121.80	19,406,807.39	7,649,960.12	39.42
4				Otras no Clasificadas en Funciones Anteriores	0.00	196,056.24	0.00	0.00
	4			Adeudos de Ejercicios Fiscales Anteriores	0.00	196,056.24	0.00	0.00
		1		Adeudos de Ejercicios Fiscales Anteriores	0.00	196,056.24	0.00	0.00
			1	Adeudos de ejercicios fiscales anteriores	0.00	196,056.24	0.00	0.00

Objetivos de Desarrollo Sostenible	
Clave	Descripción
05	Lograr la igualdad entre los géneros y empoderar a todas las mujeres y niñas.
08	Promover el crecimiento económico sostenido, inclusivo y sostenible, el empleo pleno y productivo y el trabajo decente para todos.

Metas de los Objetivos de Desarrollo Sostenible		
ODS	No. Meta	Descripción
05	01	Lograr la igualdad entre los géneros y empoderar a todas las mujeres y niñas. Poner fin a todas las formas de discriminación contra todas las mujeres y las niñas en todo el mundo
08	05	Promover el crecimiento económico sostenido, inclusivo y sostenible, el empleo pleno y productivo y el trabajo decente para todos. De aquí a 2030, lograr el empleo pleno y productivo y el trabajo decente para todas las mujeres y los hombres, incluidos los jóvenes y las personas con discapacidad, así como la igualdad de remuneración por trabajo de igual valor

**GOBIERNO CONSTITUCIONAL DEL ESTADO DE CHIAPAS**
**SECRETARÍA DE HACIENDA  
 PRESUPUESTO DE EGRESOS 2024**
**AVANCE DE CUMPLIMIENTO DE INDICADORES ESTRATÉGICOS  
 ENERO - JUNIO**
**Organismo Público:** 2.1.1.2.1.260 Oficina de Convenciones y Visitantes

Objetivos del Plan Nacional		
Eje	Objetivo	Descripción
3	09	Desarrollo Económico. Posicionar a México como un destino turístico competitivo, de vanguardia, sostenible e incluyente.

Objetivos del Plan Estatal				
Eje	Tema	Pol. Púb.	Objetivo	Descripción
4	1	04	01	Desarrollo Económico y Competitividad. Economía sostenible. Turismo productivo y sostenible. Promover el turismo sostenible para el desarrollo económico.

Estrategias del Plan Estatal		
Clave Alineación PED	No. Est.	Descripción
410401	05	Fortalecer los esquemas de promoción turística en todos los segmentos.

Programa Sectorial		
Programa	Clave Alineación	Descripción
F	309410401	Desarrollo Económico.

Objetivos Estratégicos		
No. Obj.	Clave Alineación	Descripción
1	309410401F	Posicionar a Chiapas como destino ideal para la realización de eventos, congresos, convenciones, ferias y exposiciones, enfocados al turismo de reuniones a nivel nacional e internacional, incrementando la derrama económica; en beneficio de la población chiapaneca.

Indicadores Estratégicos														
No. Obj	No. Ind	Tipo y Dimensión	Unidad de Medida	Nombre del Indicador	Descripción Cualitativa (Numerador / Denominador)	Año y Valor de Línea Base	Denominador ( A )	Total Numerador	Programado ( B )				Avances	
									Modificado ( C )				Efic. del Ejer. D/C	Meta Indic. D/A
									Alcanzado ( D )					
									Trimestres					
				I	II	III	IV							
1	1	Estratégico Eficacia	Millones de Pesos	Porcentaje de la derrama económica generada por turismo de reuniones.	Cantidad de recursos por congresos y convenciones generados. / Total de recursos por congresos y convenciones programados.	2024 14,156,100.00	14,156,100.00	14,156,100.00	1,415,610.00	4,246,830.00	3,539,025.00	4,954,635.00	11.87%	11.87%
								1,679,770.00	27,880.00	1,651,890.00	0.00	0.00		



**GOBIERNO CONSTITUCIONAL DEL ESTADO DE CHIAPAS**  
**SECRETARÍA DE HACIENDA**  
**PRESUPUESTO DE EGRESOS 2024**

**AVANCE DE CUMPLIMIENTO DE INDICADORES ESTRATÉGICOS**  
**ENERO - JUNIO**

**Organismo Público:** 2.1.1.2.1.260 Oficina de Convenciones y Visitantes

<b>Productos y Servicios</b>	<b>Clientes y Usuarios</b>
Apoyo logístico y asesoría a organizadores de congresos, convenciones y cualquier otro tipo de eventos relacionado con la industria de reuniones, elaboración de presentaciones para la candidatura de sedes, renta del recinto para la realización de eventos: Sociales, culturales, deportivos, artísticos, conferencias, gubernamentales y privados; servicios de alimentos y bebidas al público en general.	Organizadores de congresos y convenciones, dependencias de gobierno del Estado, organismos no gubernamentales, sistemas educativos de todos los niveles, asociaciones civiles y religiosas, institutos, partidos políticos, prestadores de servicios turísticos y clientes particulares.

**GOBIERNO CONSTITUCIONAL DEL ESTADO DE CHIAPAS**  
**OFICINA DE CONVENCIONES Y VISITANTES**

**SISTEMA CONTABLE 2024**

**INDICADORES DE POSTURA FISCAL / CON RECURSOS DEL EJERCICIO**

**DEL 1o. DE ENERO AL 30 DE JUNIO DE 2024**

Página 1 de 1  
24/07/2024

Fecha:

CONCEPTO	ESTIMADO	DEVENGADO	PAGADO
<b>I. Ingresos Presupuestarios</b>	<b>18,581,121.80</b>	<b>8,214,988.02</b>	<b>8,214,988.02</b>
Ingresos del Gobierno de la Entidad Federativa	0.00	0.00	0.00
Ingresos del Sector Paraestatal	18,581,121.80	8,214,988.02	8,214,988.02
<b>II. Egresos Presupuestarios</b>	<b>18,581,121.80</b>	<b>7,649,960.12</b>	<b>6,682,808.93</b>
Egresos del Gobierno de la Entidad Federativa	0.00	0.00	0.00
Egresos del Sector Paraestatal	18,581,121.80	7,649,960.12	6,682,808.93
<b>III. Balance Presupuestario (Superávit o Déficit) (III = I - II)</b>	<b>0.00</b>	<b>565,027.90</b>	<b>1,532,179.09</b>

CONCEPTO	ESTIMADO	DEVENGADO	PAGADO
<b>III. Balance Presupuestario (Superávit o Déficit)</b>	<b>0.00</b>	<b>565,027.90</b>	<b>1,532,179.09</b>
<b>IV. Intereses, Comisiones y Gastos de la Deuda</b>	<b>0.00</b>	<b>0.00</b>	<b>0.00</b>
<b>V. Balance Primario (Superávit o Déficit) (V = III - IV)</b>	<b>0.00</b>	<b>565,027.90</b>	<b>1,532,179.09</b>

CONCEPTO	ESTIMADO	DEVENGADO	PAGADO
<b>A. Financiamiento</b>	<b>0.00</b>	<b>0.00</b>	<b>0.00</b>
<b>B. Amortización de la Deuda</b>	<b>0.00</b>	<b>0.00</b>	<b>0.00</b>
<b>C. Endeudamiento o Desendeudamiento (C= A - B)</b>	<b>0.00</b>	<b>0.00</b>	<b>0.00</b>

**SISTEMA CONTABLE 2024**  
**RELACIÓN DE CUENTAS BANCARIAS PRODUCTIVAS ESPECÍFICAS**  
**DEL 1o. DE ENERO AL 30 DE JUNIO DE 2024**

Fecha:

FONDO, PROGRAMA O CONVENIO	DATOS DE LA CUENTA BANCARIA		
	INSTITUCIÓN BANCARIA	NÚMERO DE CUENTA	TIPO DE CUENTA

**NO APLICA**



**GOBIERNO CONSTITUCIONAL DEL ESTADO DE CHIAPAS  
OFICINA DE CONVENCIONES Y VISITANTES**

**SISTEMA CONTABLE 2024  
RELACIÓN DE ESQUEMAS BURSÁTILES Y COBERTURAS FINANCIERAS  
DEL 1o. DE ENERO AL 30 DE JUNIO DE 2024**

Página 1 de 1  
Fecha: 24/07/2024

**RELACIÓN DE ESQUEMAS BURSÁTILES Y DE COBERTURAS FINANCIERAS**

---

**NO APLICA**



**GOBIERNO CONSTITUCIONAL DEL ESTADO DE CHIAPAS**

**OFICINA DE CONVENCIONES Y VISITANTES**

**SISTEMA CONTABLE 2024**

**FORMATO DEL EJERCICIO Y DESTINO DE GASTO FEDERALIZADO Y REINTEGROS**

**DEL 1o. DE ENERO AL 30 DE JUNIO DE 2024**

Página 1 de 1

Fecha:

24/07/2024

Programa o Fondo	Destino de los Recursos	Ejercicio		Reintegro
		DEVENGADO	PAGADO	

**NO APLICA**

Concepto	30 de junio de 2024	31 de diciembre de 2023	Concepto	30 de junio de 2024	31 de diciembre de 2023
<b>ACTIVO</b>			<b>PASIVO</b>		
<b>Activo Circulante</b>			<b>Pasivo Circulante</b>		
<b>Efectivo y Equivalentes</b>	<b>6,067,671.68</b>	<b>8,104,417.75</b>	<b>Cuentas por Pagar a Corto Plazo</b>	<b>1,643,236.12</b>	<b>2,793,927.27</b>
Efectivo			Servicios Personales por Pagar a Corto Plazo	989,460.34	49,741.13
Bancos/Tesorería			Proveedores por Pagar a Corto Plazo	426,420.80	2,048,510.39
Bancos/Dependencias y Otros	4,463,129.28	4,462,478.20	Contratistas por Obras Públicas por Pagar a Corto Plazo		
Inversiones Temporales (Hasta 3 Meses)			Participaciones y Aportaciones por Pagar a Corto Plazo		
Fondos con Afectación Específica	1,604,542.40	3,641,939.55	Transferencias Otorgadas por Pagar a Corto Plazo		
Depósitos de Fondos de Terceros en Garantía y/o Administración			Intereses, Comisiones y Otros Gastos de la Deuda Pública por Pagar a Corto Plazo	227,354.98	695,675.75
Otros Efectivos y Equivalentes			Retenciones y Contribuciones por Pagar a Corto Plazo		
<b>Derechos a Recibir Efectivo o Equivalentes</b>	<b>0.00</b>	<b>0.00</b>	Devoluciones de la Ley de Ingresos por Pagar a Corto Plazo		
Inversiones Financieras de Corto Plazo			Otras Cuentas por Pagar a Corto Plazo		
Cuentas por Cobrar a Corto Plazo			<b>Documentos por Pagar a Corto Plazo</b>	<b>0.00</b>	<b>0.00</b>
Deudores Diversos por Cobrar a Corto Plazo			Documentos Comerciales por Pagar a Corto Plazo		
Ingresos por Recuperar a Corto Plazo			Documentos con Contratistas por Obras Públicas por Pagar a Corto Plazo		
Deudores por Anticipos de la Tesorería a Corto Plazo			Otros Documentos por Pagar a Corto Plazo		
Préstamos Otorgados a Corto Plazo			<b>Porción a Corto Plazo de la Deuda Pública a Largo Plazo</b>	<b>0.00</b>	<b>0.00</b>
Otros Derechos a Recibir Efectivo o Equivalentes a Corto Plazo			Porción a Corto Plazo de la Deuda Pública		
<b>Derechos a Recibir Bienes o Servicios</b>	<b>0.00</b>	<b>0.00</b>	Porción a Corto Plazo de Arrendamiento Financiero		
Anticipos a Proveedores por Adquisición de Bienes y Prestación de Servicios a Corto Plazo			<b>Títulos y Valores a Corto Plazo</b>	<b>0.00</b>	<b>0.00</b>
Anticipo a Proveedores por Adquisición de Bienes Inmuebles y Muebles a Corto Plazo			<b>Pasivos Diferidos a Corto Plazo</b>	<b>0.00</b>	<b>0.00</b>
Anticipo a Proveedores por Adquisición de Bienes Intangibles a Corto Plazo			Ingresos Cobrados por Adelantado a Corto Plazo		
Anticipo a Contratistas por Obras Públicas a Corto Plazo			Intereses Cobrados por Adelantado a Corto Plazo		
Otros Derechos a Recibir Bienes o Servicios a Corto Plazo			Otros Pasivos Diferidos a Corto Plazo		
<b>Inventarios</b>	<b>0.00</b>	<b>0.00</b>	<b>Fondos y Bienes de Terceros en Garantía y/o Administración a Corto Plazo</b>	<b>0.00</b>	<b>0.00</b>
Inventario de Mercancías para Venta			Fondos en Garantía a Corto Plazo		
Inventario de Mercancías Terminadas			Fondos en Administración a Corto Plazo		
Inventario de Mercancías en Proceso de Elaboración			Fondos Contingentes a Corto Plazo		
Inventario de Materias Primas, Materiales y Suministros para Producción			Fondos de Fideicomisos, Mandatos y Contratos Análogos a Corto Plazo		
Bienes en Tránsito			Otros Fondos de Terceros en Garantía y/o Administración a Corto Plazo		
<b>Almacenes</b>	<b>0.00</b>	<b>0.00</b>	Valores y Bienes en Garantía a Corto Plazo		
<b>Estimación por Pérdida o Deterioro de Activos Circulantes</b>	<b>0.00</b>	<b>0.00</b>	<b>Provisiones a Corto Plazo</b>	<b>0.00</b>	<b>0.00</b>
Estimaciones para Cuentas Incobrables por Derechos a Recibir Efectivo o Equivalentes			Provisión para Demandas y Juicios a Corto Plazo		
Estimación por Deterioro de Inventarios			Provisión para Contingencias a Corto Plazo		
<b>Otros Activos Circulantes</b>	<b>0.00</b>	<b>0.00</b>	Otras Provisiones a Corto Plazo		
Valores en Garantía			<b>Otros Pasivos a Corto Plazo</b>	<b>0.00</b>	<b>0.00</b>
Bienes en Garantía (excluye depósitos de fondos)			Ingresos por Clasificar		
Bienes Derivados de Embargos, Decomisos, Aseguramientos y Dación en Pago			Recaudación por Participar		
Adquisición con Fondos de Terceros			Otros Pasivos Circulantes		
<b>Total de Activos Circulantes</b>	<b>6,067,671.68</b>	<b>8,104,417.75</b>	<b>Total de Pasivos Circulantes</b>	<b>1,643,236.12</b>	<b>2,793,927.27</b>
<b>Activo No Circulante</b>			<b>Pasivo No Circulante</b>		
<b>Inversiones Financieras a Largo Plazo</b>			<b>Cuentas por Pagar a Largo Plazo</b>	<b>26,927.72</b>	<b>26,927.72</b>
<b>Derechos a Recibir Efectivo o Equivalentes a Largo Plazo</b>	<b>343,622.02</b>	<b>343,622.02</b>	<b>Documentos por Pagar a Largo Plazo</b>		
<b>Bienes Inmuebles, Infraestructura y Construcciones en Proceso</b>			<b>Deuda Pública a Largo Plazo</b>		
<b>Bienes Muebles</b>	<b>8,597,201.31</b>	<b>8,896,542.30</b>	<b>Pasivos Diferidos a Largo Plazo</b>	<b>4,440,914.15</b>	<b>4,440,914.15</b>
<b>Activos Intangibles</b>	<b>35,686.59</b>	<b>35,686.59</b>	<b>Fondos y Bienes de Terceros en Garantía y/o Administración a Largo Plazo</b>	<b>70,005.76</b>	<b>70,005.76</b>
<b>Depreciación, Deterioro y Amortización Acumulada de Bienes</b>	<b>(3,592,105.25)</b>	<b>(3,592,105.25)</b>	<b>Provisiones a Largo Plazo</b>		
<b>Activos Diferidos</b>	<b>1,258,457.67</b>		<b>Total de Pasivos No Circulantes</b>	<b>4,537,847.63</b>	<b>4,537,847.63</b>
<b>Estimación por Pérdida o Deterioro de Activos no Circulantes</b>			<b>Total del Pasivo</b>	<b>6,181,083.75</b>	<b>7,331,774.90</b>
<b>Otros Activos no Circulantes</b>			<b>HACIENDA PÚBLICA / PATRIMONIO</b>		
<b>Total de Activos No Circulantes</b>	<b>6,642,862.34</b>	<b>5,683,745.66</b>	<b>Hacienda Pública/Patrimonio Contribuido</b>	<b>0.00</b>	<b>0.00</b>
<b>Total del Activo</b>	<b>12,710,534.02</b>	<b>13,788,163.41</b>	<b>Aportaciones</b>		
			<b>Donaciones de Capital</b>		
			<b>Actualización de la Hacienda Pública/Patrimonio</b>		
			<b>Hacienda Pública/Patrimonio Generado</b>	<b>6,529,450.27</b>	<b>6,456,388.51</b>
			<b>Resultados del Ejercicio (Ahorro/Desahorro)</b>	613,050.24	392,880.02
			<b>Resultados de Ejercicios Anteriores</b>	951,991.61	1,099,100.07
			<b>Revalúos</b>	4,946,523.42	4,946,523.42
			<b>Reservas</b>		
			<b>Rectificaciones de Resultados de Ejercicios Anteriores</b>	17,885.00	17,885.00
			<b>Exceso o Insuficiencia en la Actualización de la Hacienda Pública/Patrimonio</b>	<b>0.00</b>	<b>0.00</b>
			<b>Resultado por Posición Monetaria</b>		
			<b>Resultado por Tenencia de Activos no Monetarios</b>		
<b>Total de Activos No Circulantes</b>	<b>6,642,862.34</b>	<b>5,683,745.66</b>	<b>Total Hacienda Pública/Patrimonio</b>	<b>6,529,450.27</b>	<b>6,456,388.51</b>
<b>Total del Activo</b>	<b>12,710,534.02</b>	<b>13,788,163.41</b>	<b>Total del Pasivo y Hacienda Pública/Patrimonio</b>	<b>12,710,534.02</b>	<b>13,788,163.41</b>

Concepto	30 de junio de 2024	31 de diciembre de 2023	Concepto	30 de junio de 2024	31 de diciembre de 2023
----------	---------------------	-------------------------	----------	---------------------	-------------------------

**INFORME ANALÍTICO DE LA DEUDA PÚBLICA Y OTROS PASIVOS  
 DEL 1o. DE ENERO AL 30 DE JUNIO DE 2024**

Denominación de la Deuda Pública y Otros Pasivos	Saldo al 31 de diciembre de 2023	Disposiciones del Período	Amortizaciones del Período	Revaluaciones, Reclasificaciones y Otros Ajustes	Saldo Final del Período	Pago de Intereses del Período	Pago de Comisiones y demás costos asociados durante el Período
<b>Deuda Pública</b>	0.00	0.00	0.00	0.00	0.00	0.00	0.00
<b>Corto Plazo</b>	0.00	0.00	0.00	0.00	0.00	0.00	0.00
Instituciones de Crédito							
Títulos y Valores							
Arrendamientos Financieros							
<b>Largo Plazo</b>	0.00	0.00	0.00	0.00	0.00		
Instituciones de Crédito							
Títulos y Valores							
Arrendamientos Financieros							
<b>Otros Pasivos</b>	7,331,774.90				6,181,083.75		
<b>Total de la Deuda Pública y Otros Pasivos</b>	7,331,774.90	0.00	0.00	0.00	6,181,083.75	0.00	0.00

**Deuda Contingente (Informativo)**
**Valor de Instrumentos Bono Cupón Cero (Informativo)**

 Instrumento Bono Cupón Cero 1, Banobras  
 Instrumento Bono Cupón Cero 2, Banobras

Obligaciones a Corto Plazo	Monto Contratado	Plazo Pactado	Tasa de Interés	Comisiones y Costos Relacionados	Tasa Efectiva
<b>Obligaciones a Corto Plazo (Informativo)</b>					



**SISTEMA CONTABLE 2024**  
**INFORME ANALÍTICO DE OBLIGACIONES DIFERENTES DE FINANCIAMIENTOS**  
**DEL 1o. DE ENERO AL 30 DE JUNIO DE 2024**

Fecha:

LD-3

DENOMINACIÓN DE LAS OBLIGACIONES DIFERENTES DE FINANCIAMIENTO	FECHA DEL CONTRATO	FECHA DE INICIO DE OPERACIÓN DEL PROYECTO	FECHA DE VENCIMIENTO	MONTO DE LA INVERSIÓN PACTADO	PLAZO PACTADO	MONTO PROMEDIO MENSUAL DEL PAGO DE LA CONTRAPRESTACIÓN	MONTO PROMEDIO MENSUAL DEL PAGO DE LA CONTRAPRESTACIÓN CORRESPONDIENTE AL	MONTO PAGADO DE LA INVERSIÓN AL 30 DE JUNIO DE 2024	MONTO PAGADO DE LA INVERSIÓN ACTUALIZADO AL 30 DE JUNIO DE 2024	SALDO PENDIENTE POR PAGAR DE LA INVERSIÓN AL 30 DE JUNIO DE 2024
---	--------------------	---	----------------------	-------------------------------	---------------	--	---	---	---	--

**APP'S**

APP 1  
APP 2  
APP 3  
APP XX

**Otros instrumentos**

Otro instrumento 1  
Otro instrumento 2  
Otro instrumento 3  
Otro instrumento XX

**Total de Obligaciones Diferentes de Financiamiento**

**NO APLICA**

**SISTEMA CONTABLE 2024**  
**BALANCE PRESUPUESTARIO**  
**DEL 1o. DE ENERO AL 30 DE JUNIO DE 2024**

 Página 1 de 1  
 Fecha: 24/07/2024

**LDF 4**

CONCEPTO	ESTIMADO/APROBADO	DEVENGADO	RECAUDADO/PAGADO
<b>Ingresos Totales</b>	<b>18,581,121.80</b>	<b>8,214,988.02</b>	<b>8,214,988.02</b>
Ingresos de Libre Disposición	18,581,121.80	8,214,988.02	8,214,988.02
Transferencias Federales Etiquetadas	0.00	0.00	0.00
Financiamiento Neto	0.00	0.00	0.00
<b>Egresos Presupuestarios</b>	<b>18,581,121.80</b>	<b>7,649,960.12</b>	<b>6,682,808.93</b>
Gasto No Etiquetado (sin incluir Amortización de la Deuda Pública)	18,581,121.80	7,649,960.12	6,682,808.93
Gasto Etiquetado (sin incluir Amortización de la Deuda Pública)	0.00	0.00	0.00
<b>Remanentes del Ejercicio Anterior</b>		<b>0.00</b>	<b>0.00</b>
Remanentes de Ingresos de Libre Disposición aplicados en el periodo		0.00	0.00
Remanentes de Transferencias Federales Etiquetadas aplicados en el periodo		0.00	0.00
<b>Balance Presupuestario</b>	<b>0.00</b>	<b>565,027.90</b>	<b>1,532,179.09</b>
<b>Balance Presupuestario sin Financiamiento Neto</b>	<b>0.00</b>	<b>565,027.90</b>	<b>1,532,179.09</b>
<b>Balance Presupuestario sin Financiamiento Neto y sin Remanentes del Ejercicio Anterior</b>	<b>0.00</b>	<b>565,027.90</b>	<b>1,532,179.09</b>

CONCEPTO	APROBADO	DEVENGADO	PAGADO
<b>Intereses, Comisiones y Gastos de la Deuda</b>	<b>0.00</b>	<b>0.00</b>	<b>0.00</b>
Intereses, Comisiones y Gastos de la Deuda con Gasto No Etiquetado	0.00	0.00	0.00
Intereses, Comisiones y Gastos de la Deuda con Gasto Etiquetado	0.00	0.00	0.00
<b>Balance Primario</b>	<b>0.00</b>	<b>565,027.90</b>	<b>1,532,179.09</b>

CONCEPTO	ESTIMADO/APROBADO	DEVENGADO	RECAUDADO/PAGADO
<b>Financiamiento</b>	<b>0.00</b>	<b>0.00</b>	<b>0.00</b>
Financiamiento con Fuente de Pago de Ingresos de Libre Disposición	0.00	0.00	0.00
Financiamiento con Fuente de Pago de Transferencias Federales Etiquetadas	0.00	0.00	0.00
<b>Amortización de la Deuda</b>	<b>0.00</b>	<b>0.00</b>	<b>0.00</b>
Amortización de la Deuda Pública con Gasto No Etiquetado	0.00	0.00	0.00
Amortización de la Deuda Pública con Gasto Etiquetado	0.00	0.00	0.00
<b>Financiamiento Neto</b>	<b>0.00</b>	<b>0.00</b>	<b>0.00</b>

CONCEPTO	ESTIMADO/APROBADO	DEVENGADO	RECAUDADO/PAGADO
Ingresos de Libre Disposición	18,581,121.80	8,214,988.02	8,214,988.02
Financiamiento Neto con Fuente de Pago de Ingresos de Libre Disposición	0.00	0.00	0.00
Financiamiento con Fuente de Pago de Ingresos de Libre Disposición	0.00	0.00	0.00
Amortización de la Deuda Pública con Gasto No Etiquetado	0.00	0.00	0.00
Gasto No Etiquetado ( sin incluir amortización de la Deuda Pública)	18,581,121.80	7,649,960.12	6,682,808.93
Remanentes de Ingresos de Libre Disposición aplicados en el periodo		0.00	0.00
<b>Balance Presupuestario de Recursos Disponibles</b>	<b>0.00</b>	<b>565,027.90</b>	<b>1,532,179.09</b>
<b>Balance Presupuestario de Recursos Disponibles sin Financiamiento Neto</b>	<b>0.00</b>	<b>565,027.90</b>	<b>1,532,179.09</b>

CONCEPTO	ESTIMADO/APROBADO	DEVENGADO	RECAUDADO/PAGADO
Transferencias Federales Etiquetadas	0.00	0.00	0.00
Financiamiento Neto con fuente de Pago de Transferencias Federales Etiquetadas	0.00	0.00	0.00
Financiamiento con Fuente de Pago de Transferencias Federales Etiquetadas	0.00	0.00	0.00
Amortización de la Deuda Pública con Gasto Etiquetado	0.00	0.00	0.00
Gasto Etiquetado ( sin incluir Amortización de la Deuda Pública)	0.00	0.00	0.00
Remanentes de Transferencias Federales Etiquetadas aplicados en el periodo		0.00	0.00
<b>Balance Presupuestario de Recursos Etiquetados</b>	<b>0.00</b>	<b>0.00</b>	<b>0.00</b>
<b>Balance Presupuestario de Recursos Etiquetados sin Financiamiento Neto</b>	<b>0.00</b>	<b>0.00</b>	<b>0.00</b>





**NOMBRE DEL ENTE PUBLICO : Oficina de Convenciones y Visitantes**  
**Estado Analítico del Ejercicio del Presupuesto de Egresos Detallado – LDF 6a.**  
**Clasificación por Objeto del Gasto (Capítulo y Concepto)**

**Del 1 de Enero al 30 de junio de 2024**

(PESOS)

Concepto			Egresos			Subejercicio
	Aprobado	Ampliaciones / Reducciones	Modificado	Devengado	Pagado	
b5) Productos Químicos, Farmacéuticos y de Laboratorio.	0.00	0.00	0.00	0.00	0.00	0.00
b6) Combustibles, Lubricantes y Aditivos.	0.00	0.00	0.00	0.00	0.00	0.00
b7) Vestuario, Blancos, Prendas de Protección y Artículos Deportivos.	0.00	0.00	0.00	0.00	0.00	0.00
b8) Materiales y Suministros para Seguridad.	0.00	0.00	0.00	0.00	0.00	0.00
b9) Herramientas, Refacciones y Accesorios Menores.	0.00	0.00	0.00	0.00	0.00	0.00
C. Servicios Generales.	0.00	0.00	0.00	0.00	0.00	0.00
c1) Servicios Básicos.	0.00	0.00	0.00	0.00	0.00	0.00
c2) Servicios de Arrendamiento.	0.00	0.00	0.00	0.00	0.00	0.00
c3) Servicios Profesionales, Científicos, Técnicos y Otros Servicios.	0.00	0.00	0.00	0.00	0.00	0.00
c4) Servicios Financieros, Bancarios y Comerciales.	0.00	0.00	0.00	0.00	0.00	0.00
c5) Servicios de Instalación, Reparación, Mantenimiento y Conservación.	0.00	0.00	0.00	0.00	0.00	0.00
c6) Servicios de Comunicación Social y Publicidad.	0.00	0.00	0.00	0.00	0.00	0.00
c7) Servicios de Traslado y Viáticos.	0.00	0.00	0.00	0.00	0.00	0.00
c8) Servicios Oficiales.	0.00	0.00	0.00	0.00	0.00	0.00
c9) Otros Servicios Generales.	0.00	0.00	0.00	0.00	0.00	0.00
D. Transferencias, Asignaciones, Subsidios y Otras Ayudas.	0.00	0.00	0.00	0.00	0.00	0.00
d1) Transferencias Internas y Asignaciones al Sector Público.	0.00	0.00	0.00	0.00	0.00	0.00
d2) Transferencias al Resto del Sector Público.	0.00	0.00	0.00	0.00	0.00	0.00
d3) Subsidios y Subvenciones.	0.00	0.00	0.00	0.00	0.00	0.00
d4) Ayudas Sociales.	0.00	0.00	0.00	0.00	0.00	0.00
d5) Pensiones y Jubilaciones.	0.00	0.00	0.00	0.00	0.00	0.00
d6) Transferencias a Fideicomisos, Mandatos y Otros Análogos.	0.00	0.00	0.00	0.00	0.00	0.00
d7) Transferencias a la Seguridad Social	0.00	0.00	0.00	0.00	0.00	0.00
d8) Donativos	0.00	0.00	0.00	0.00	0.00	0.00
d9) Transferencias al Exterior.	0.00	0.00	0.00	0.00	0.00	0.00
E. Bienes Muebles, Inmuebles e Intangibles.	0.00	0.00	0.00	0.00	0.00	0.00
e1) Mobiliario y Equipo de Administración.	0.00	0.00	0.00	0.00	0.00	0.00
e2) Mobiliario y Equipo Educativo y Recreativo.	0.00	0.00	0.00	0.00	0.00	0.00
e3) Equipo e Instrumental Médico y de Laboratorio.	0.00	0.00	0.00	0.00	0.00	0.00
e4) Vehículos y Equipo de Transporte.	0.00	0.00	0.00	0.00	0.00	0.00
e5) Equipo de Defensa y Seguridad.	0.00	0.00	0.00	0.00	0.00	0.00
e6) Maquinaria, Otros Equipos y Herramientas.	0.00	0.00	0.00	0.00	0.00	0.00
e7) Activos Biológicos.	0.00	0.00	0.00	0.00	0.00	0.00
e8) Bienes Inmuebles.	0.00	0.00	0.00	0.00	0.00	0.00
e9) Activos Intangibles.	0.00	0.00	0.00	0.00	0.00	0.00
F. Inversión Pública.	0.00	0.00	0.00	0.00	0.00	0.00
f1) Obra Pública en Bienes de Dominio Público.	0.00	0.00	0.00	0.00	0.00	0.00
f2) Obra Pública en Bienes Propios.	0.00	0.00	0.00	0.00	0.00	0.00
f3) Proyectos Productivos y Acciones de Fomento	0.00	0.00	0.00	0.00	0.00	0.00
G. Inversiones Financieras y Otras Provisiones.	0.00	0.00	0.00	0.00	0.00	0.00
g1) Inversiones para el Fomento de Actividades Productivas	0.00	0.00	0.00	0.00	0.00	0.00
g2) Acciones y Participaciones de Capital	0.00	0.00	0.00	0.00	0.00	0.00
g3) Compra de Títulos y Valores	0.00	0.00	0.00	0.00	0.00	0.00
g4) Concesión de Préstamos.	0.00	0.00	0.00	0.00	0.00	0.00
g5) Inversiones en Fideicomisos, Mandatos y Otros Análogos. Fideicomiso de Desastres Naturales (informativo)	0.00	0.00	0.00	0.00	0.00	0.00
g6) Otras Inversiones Financieras	0.00	0.00	0.00	0.00	0.00	0.00
g7) Provisiones para Contingencias y Otras Erogaciones Especiales.	0.00	0.00	0.00	0.00	0.00	0.00
H. Participaciones y Aportaciones.	0.00	0.00	0.00	0.00	0.00	0.00
h1) Participaciones.	0.00	0.00	0.00	0.00	0.00	0.00
h2) Aportaciones.	0.00	0.00	0.00	0.00	0.00	0.00
h3) Convenios.	0.00	0.00	0.00	0.00	0.00	0.00
I. Deuda Pública.	0.00	0.00	0.00	0.00	0.00	0.00
i1) Amortización de la Deuda Pública.	0.00	0.00	0.00	0.00	0.00	0.00
i2) Intereses de la Deuda Pública.	0.00	0.00	0.00	0.00	0.00	0.00
i3) Comisiones de la Deuda Pública.	0.00	0.00	0.00	0.00	0.00	0.00
i4) Gastos de la Deuda Pública.	0.00	0.00	0.00	0.00	0.00	0.00
i5) Costo por Coberturas.	0.00	0.00	0.00	0.00	0.00	0.00
i6) Apoyos Financieros.	0.00	0.00	0.00	0.00	0.00	0.00
i7) Adeudos de Ejercicios Fiscales Anteriores (ADEFAS).	0.00	0.00	0.00	0.00	0.00	0.00
<b>III. Total de Egresos</b>	<b>18,581,121.80</b>	<b>1,021,741.83</b>	<b>19,602,863.63</b>	<b>7,649,960.12</b>	<b>6,682,808.93</b>	<b>11,952,903.51</b>

**NOMBRE DEL ENTE PÚBLICO : Oficina de Convenciones y Visitantes**  
**Estado Analítico del Ejercicio del Presupuesto de Egresos Detallado – LDF 6b.**

Clasificación Administrativa  
 Del 1 de Enero al 30 de junio de 2024  
 (PESOS)

Concepto	Egresos					Subejercicio
	Aprobado	Ampliaciones / Reducciones	Modificado	Devengado	Pagado	
<b>I. Gasto No Etiquetado</b>	<b>18,581,121.80</b>	<b>1,021,741.83</b>	<b>19,602,863.63</b>	<b>7,649,960.12</b>	<b>6,682,808.93</b>	<b>11,952,903.51</b>
E. Entidades Paraestatales y Fideicomisos No Empresariales y No Financieros	18,581,121.80	1,021,741.83	19,602,863.63	7,649,960.12	6,682,808.93	11,952,903.51
Oficina de Convenciones y Visitantes	18,581,121.80	1,021,741.83	19,602,863.63	7,649,960.12	6,682,808.93	11,952,903.51
<b>II. Gasto Etiquetado</b>	<b>0.00</b>	<b>0.00</b>	<b>0.00</b>	<b>0.00</b>	<b>0.00</b>	<b>0.00</b>
E. Entidades Paraestatales y Fideicomisos No Empresariales y No Financieros	0.00	0.00	0.00	0.00	0.00	0.00
Oficina de Convenciones y Visitantes	0.00	0.00	0.00	0.00	0.00	0.00
<b>III. Total de Egresos</b>	<b>18,581,121.80</b>	<b>1,021,741.83</b>	<b>19,602,863.63</b>	<b>7,649,960.12</b>	<b>6,682,808.93</b>	<b>11,952,903.51</b>

**NOMBRE DEL ENTE PÚBLICO : Oficina de Convenciones y Visitantes**

Estado Analítico del Ejercicio del Presupuesto de Egresos Detallado – LDF 6c.

Clasificación Funcional (Finalidad y Función)

Del 1 de Enero al 30 de junio de 2024

(PESOS)

Concepto	Egresos					Subejercicio
	Aprobado	Ampliaciones / Reducciones	Modificado	Devengado	Pagado	
I. Gasto No Etiquetado	18,581,121.80	1,021,741.83	19,602,863.63	7,649,960.12	6,682,808.93	11,952,903.51
A. Gobierno	0.00	0.00	0.00	0.00	0.00	0.00
a1) Legislación	0.00	0.00	0.00	0.00	0.00	0.00
a2) Justicia	0.00	0.00	0.00	0.00	0.00	0.00
a3) Coordinación de la Política de Gobierno	0.00	0.00	0.00	0.00	0.00	0.00
a4) Relaciones Exteriores	0.00	0.00	0.00	0.00	0.00	0.00
a5) Asuntos Financieros y Hacendarios	0.00	0.00	0.00	0.00	0.00	0.00
a6) Seguridad Nacional	0.00	0.00	0.00	0.00	0.00	0.00
a7) Asuntos de Orden Público y de Seguridad Interior	0.00	0.00	0.00	0.00	0.00	0.00
a8) Otros Servicios Generales	0.00	0.00	0.00	0.00	0.00	0.00
B. Desarrollo Social	0.00	0.00	0.00	0.00	0.00	0.00
b1) Protección Ambiental	0.00	0.00	0.00	0.00	0.00	0.00
b2) Vivienda y Servicios a la Comunidad	0.00	0.00	0.00	0.00	0.00	0.00
b3) Salud	0.00	0.00	0.00	0.00	0.00	0.00
b4) Recreación, Cultura y Otras Manifestaciones Sociales	0.00	0.00	0.00	0.00	0.00	0.00
b5) Educación	0.00	0.00	0.00	0.00	0.00	0.00
b6) Protección Social	0.00	0.00	0.00	0.00	0.00	0.00
b7) Otros Asuntos Sociales	0.00	0.00	0.00	0.00	0.00	0.00
b9) Prueba Función	0.00	0.00	0.00	0.00	0.00	0.00
C. Desarrollo Económico	18,581,121.80	825,685.59	19,406,807.39	7,649,960.12	6,682,808.93	11,756,847.27
c1) Asuntos Económicos, Comerciales y Laborales en General	0.00	0.00	0.00	0.00	0.00	0.00
c2) Agropecuaria, Silvicultura, Pesca y Caza	0.00	0.00	0.00	0.00	0.00	0.00
c3) Combustibles y Energía	0.00	0.00	0.00	0.00	0.00	0.00
c4) Minería, Manufacturas y Construcción	0.00	0.00	0.00	0.00	0.00	0.00
c5) Transporte	0.00	0.00	0.00	0.00	0.00	0.00
c6) Comunicaciones	0.00	0.00	0.00	0.00	0.00	0.00
c7) Turismo	18,581,121.80	825,685.59	19,406,807.39	7,649,960.12	6,682,808.93	11,756,847.27
c8) Ciencia, Tecnología e Innovación	0.00	0.00	0.00	0.00	0.00	0.00
c9) Otras Industrias y Otros Asuntos Económicos	0.00	0.00	0.00	0.00	0.00	0.00
D. Otras no Clasificadas en Funciones Anteriores	0.00	196,056.24	196,056.24	0.00	0.00	196,056.24
d1) Transac. de la Deuda Pública/Costo Financiero de la Deuda	0.00	0.00	0.00	0.00	0.00	0.00
d2) Transf., Part. y Aport. entre Diferentes Niv. y Ord. de Gob.	0.00	0.00	0.00	0.00	0.00	0.00
d3) Saneamiento del Sistema Financiero	0.00	0.00	0.00	0.00	0.00	0.00
d4) Adeudos de Ejercicios Fiscales Anteriores	0.00	196,056.24	196,056.24	0.00	0.00	196,056.24
II. Gasto Etiquetado	0.00	0.00	0.00	0.00	0.00	0.00
A. Gobierno	0.00	0.00	0.00	0.00	0.00	0.00
a1) Legislación	0.00	0.00	0.00	0.00	0.00	0.00
a2) Justicia	0.00	0.00	0.00	0.00	0.00	0.00
a3) Coordinación de la Política de Gobierno	0.00	0.00	0.00	0.00	0.00	0.00
a4) Relaciones Exteriores	0.00	0.00	0.00	0.00	0.00	0.00
a5) Asuntos Financieros y Hacendarios	0.00	0.00	0.00	0.00	0.00	0.00
a6) Seguridad Nacional	0.00	0.00	0.00	0.00	0.00	0.00
a7) Asuntos de Orden Público y de Seguridad Interior	0.00	0.00	0.00	0.00	0.00	0.00
a8) Otros Servicios Generales	0.00	0.00	0.00	0.00	0.00	0.00
B. Desarrollo Social	0.00	0.00	0.00	0.00	0.00	0.00
b1) Protección Ambiental	0.00	0.00	0.00	0.00	0.00	0.00
b2) Vivienda y Servicios a la Comunidad	0.00	0.00	0.00	0.00	0.00	0.00
b3) Salud	0.00	0.00	0.00	0.00	0.00	0.00
b4) Recreación, Cultura y Otras Manifestaciones Sociales	0.00	0.00	0.00	0.00	0.00	0.00
b5) Educación	0.00	0.00	0.00	0.00	0.00	0.00
b6) Protección Social	0.00	0.00	0.00	0.00	0.00	0.00
b7) Otros Asuntos Sociales	0.00	0.00	0.00	0.00	0.00	0.00
b9) Prueba Función	0.00	0.00	0.00	0.00	0.00	0.00
C. Desarrollo Económico	0.00	0.00	0.00	0.00	0.00	0.00
c1) Asuntos Económicos, Comerciales y Laborales en General	0.00	0.00	0.00	0.00	0.00	0.00
c2) Agropecuaria, Silvicultura, Pesca y Caza	0.00	0.00	0.00	0.00	0.00	0.00
c3) Combustibles y Energía	0.00	0.00	0.00	0.00	0.00	0.00
c4) Minería, Manufacturas y Construcción	0.00	0.00	0.00	0.00	0.00	0.00
c5) Transporte	0.00	0.00	0.00	0.00	0.00	0.00
c6) Comunicaciones	0.00	0.00	0.00	0.00	0.00	0.00
c7) Turismo	0.00	0.00	0.00	0.00	0.00	0.00
c8) Ciencia, Tecnología e Innovación	0.00	0.00	0.00	0.00	0.00	0.00
c9) Otras Industrias y Otros Asuntos Económicos	0.00	0.00	0.00	0.00	0.00	0.00
D. Otras no Clasificadas en Funciones Anteriores	0.00	0.00	0.00	0.00	0.00	0.00
d1) Transac. de la Deuda Pública/Costo Financiero de la Deuda	0.00	0.00	0.00	0.00	0.00	0.00
d2) Transf., Part. y Aport. entre Diferentes Niv. y Ord. de Gob.	0.00	0.00	0.00	0.00	0.00	0.00
d3) Saneamiento del Sistema Financiero	0.00	0.00	0.00	0.00	0.00	0.00
d4) Adeudos de Ejercicios Fiscales Anteriores	0.00	0.00	0.00	0.00	0.00	0.00
<b>III. Total de Egresos</b>	<b>18,581,121.80</b>	<b>1,021,741.83</b>	<b>19,602,863.63</b>	<b>7,649,960.12</b>	<b>6,682,808.93</b>	<b>11,952,903.51</b>

**NOMBRE DEL ENTE PÚBLICO : Oficina de Convenciones y Visitantes**  
**Estado Analítico del Ejercicio del Presupuesto de Egresos Detallado – LDF 6d.**

**Clasificación de Servicios Personales por Categoría**  
**Del 1 de Enero al 30 de junio de 2024**  
**(PESOS)**

Concepto	Egresos					Subejercicio
	Aprobado	Ampliaciones / Reducciones	Modificado	Devengado	Pagado	
I. Gasto No Etiquetado	18,231,563.80	501,402.59	18,732,966.39	7,367,886.72	6,426,172.62	11,365,079.67
A. Personal Administrativo y de Servicio Público	18,231,563.80	501,402.59	18,732,966.39	7,367,886.72	6,426,172.62	11,365,079.67
B. Magisterio	0.00	0.00	0.00	0.00	0.00	0.00
C. Servicios de Salud	0.00	0.00	0.00	0.00	0.00	0.00
c1) Personal Administrativo	0.00	0.00	0.00	0.00	0.00	0.00
c2) Personal Médico, Paramédico y Afín	0.00	0.00	0.00	0.00	0.00	0.00
D. Seguridad Pública	0.00	0.00	0.00	0.00	0.00	0.00
E. Gastos Asociados a la Implementación de Nuevas Leyes Federales o Reformas a las mismas	0.00	0.00	0.00	0.00	0.00	0.00
e1) Nombre del Programa o Ley 1	0.00	0.00	0.00	0.00	0.00	0.00
F. Sentencias Laborales Definitivas	0.00	0.00	0.00	0.00	0.00	0.00
II. Gasto Etiquetado	0.00	0.00	0.00	0.00	0.00	0.00
A. Personal Administrativo y de Servicio Público	0.00	0.00	0.00	0.00	0.00	0.00
B. Magisterio	0.00	0.00	0.00	0.00	0.00	0.00
C. Servicios de Salud	0.00	0.00	0.00	0.00	0.00	0.00
c1) Personal Administrativo	0.00	0.00	0.00	0.00	0.00	0.00
c2) Personal Médico, Paramédico y Afín	0.00	0.00	0.00	0.00	0.00	0.00
D. Seguridad Pública	0.00	0.00	0.00	0.00	0.00	0.00
E. Gastos Asociados a la Implementación de Nuevas Leyes Federales o Reformas a las mismas	0.00	0.00	0.00	0.00	0.00	0.00
e1) Nombre del Programa o Ley 1	0.00	0.00	0.00	0.00	0.00	0.00
F. Sentencias Laborales Definitivas	0.00	0.00	0.00	0.00	0.00	0.00
<b>III. Total del Gasto en Servicios Personales</b>	<b>18,231,563.80</b>	<b>501,402.59</b>	<b>18,732,966.39</b>	<b>7,367,886.72</b>	<b>6,426,172.62</b>	<b>11,365,079.67</b>



**SISTEMA CONTABLE 2024**  
**RELACIÓN DE BIENES MUEBLES QUE COMPONEN SU PATRIMONIO**  
**Cuenta Pública al 30 de junio de 2024**

Página 1 de 9

Hora: 12:35:21p. m.

Fecha: 24/07/2024

Código	Descripción del Bien	Valor en Libros
1241	Mobiliario y Equipo de Administración	4,080,707.34
1241 121260111A1X00100901 0001	1 CONJUNTO EJECUTIVO COLOR CHOCOLATE	7,645.20
1241 121260111A1X00100901 0002	6 CONJUNTO COLOR CHOCOLATE COMPUESTO POR ESCRITORIO PUNTA DE BALA DE 80 X 160 X 75 CMS	26,082.00
1241 121260111A1X00100901 0003	21 MODELO ANGULAR COLOR CHOCOLATE DE 150 X 150 CMS COMPUESTA POR UNA SUPERFICIE DIAGONAL	91,407.75
1241 121260111A1X00100901 0005	1 MESA DE JUNTA OVALADA COLOR CHOCOLATE DE 240 X 120 CMS	2,895.70
1241 121260111A1X00100901 0007	1 LIBRERO ALTO CON PUERTAS CHAPA Y ENTREPAÑOS COLOR CHOCOLATE CUBIERTO Y COSTADOS FABRICADO EN MATERIAL MELAMICO DE 28 MM	3,960.60
1241 121260111A1X00100901 0009	1 MESA DE TRABAJO DE 180 X 60 X 75 CMS	3,052.10
1241 121260111A1X00100901 0010	1 ESCRITORIO TIPO GRAPA DE 120X60X75 COLOR CHOCOLATE	2,839.35
1241 121260111A1X00100901 0011	1 ARCHIVERO HORIZONTAL DE 2 GAVETAS MODELO LIZBOA MARCA ALBAR	2,802.55
1241 121260111A1X00100901 0016	2 SILLAS DE VISITAS	5,395.80
1241 121260111A1X00100901 0031	5 ESTANTES TIPO ALACENA	24,998.00
1241 12126011747Z00100201 0002	1 CONSOLA DE ILUMINACION DE 12 CANALES, 2 ESENAS A COLOR TRANSPARENTE MOD. STATUS	32,000.00
1241 12126011747Z00101301 0008	1 Mesa de Centro	2,500.00
1241 12126011747Z00101301 0013	2 MODULOS DE 240X120X120 COLOR CHOCOLATE	13,852.00
1241 12126011747Z00101501 0004	ARCHIVERO DE 4 GAVETAS NEGRO PROF	3,399.15
1241 12126011747Z00101701 0003	3 MESAS DE MADERA DE CAOBA	33,060.00
1241 12126011747Z00101801 0005	2 MESAS DE TRABAJO ACERO INOXIDABLE R1.5 200*70 CM CON ENTREPAÑOS	18,574.52
1241 12126011747Z00101801 0006	1 MODULO DE RECEPCION KUMARA H110 180*120 CON UN FALDON DE LAMINA PERFORADA	14,808.38
1241 12126011747Z00109401 0006	1 CAJA FUERTE MCA. MAGNUN MOD. 201815	4,663.00
1241 121260191A1X00100401 0002	ARCHIVERO MODULAR DE 3 GABETAS/MADERA/SF	1,975.00
1241 121260191A1X00100401 0003	ESTANTE/METAL/SF	1,050.00
1241 121260191A1X00100401 0004	MESA DE CENTRO/MADERA/SF	1,250.00
1241 121260191A1X00100401 0005	MESA AUXILIAR/ MADERA/SF	1,600.00
1241 121260191A1X00100401 0006	ESTANTE/METAL/SF	1,050.00
1241 121260191A1X00100401 0008	MESA PARA SALA DE JUNTAS/MADERA/SF	1,900.00
1241 121260191A1X00100401 0009	MESA CIRCULAR/ METAL FORMAICA/SF	4,287.00
1241 121260191A1X00100401 0010	MESA DE CENTRO/MADERA/SF	1,250.00
1241 121260191A1X00100401 0011	BANCA FIJA/MADERA/SF	2,425.04
1241 121260191A1X00100401 0012	BANCA FIJA/MADERA/SF	2,425.04
1241 121260191A1X00100401 0013	BANCA FIJA/MADERA/SF	2,425.04
1241 121260191A1X00100501 0002	4 ESPIGUEROS DE 18 CHAROLAS DE 45 X 65 CM ALTO 1.83 Y 68 X 48 CM. MARCA OTTO	31,799.98
1241 121260191A1X00100501 0003	ARCHIVERO VERTICAL 3 GAVETAS/MADERA Y METAL/SF	1,975.00
1241 121260191A1X00100701 0001	1 CAJA REGISTRADORA MODELO ERC-350 SERIE B5AA100003	4,500.00
1241 121260191A1X00100901 0001	2160008000025.- 1ARCHIVERO VERTICAL DE 4 GAVETAS MCA: ITALIA MODELO: 304	3,262.89
1241 121260191A1X00100901 0007	2160008000016.- 1 CREDENZA MCA: ITALIA MODELO: 135	3,156.75

**SISTEMA CONTABLE 2024**  
**RELACIÓN DE BIENES MUEBLES QUE COMPONEN SU PATRIMONIO**  
**Cuenta Pública al 30 de junio de 2024**

Página 2 de 9

Hora: 12:35:21p. m.

Fecha: 24/07/2024

Código	Descripción del Bien	Valor en Libros
1241 121260191A1X00100901 0008	216000800019.- 1 MODULO MCA: ITALIA MODELO: 120	4,458.78
1241 121260191A1X00100901 0009	2160008000020.- 1 MODELO MCA: ITALIA MODELO: 120	4,458.78
1241 121260191A1X00100901 0010	2160008000021.- 1 MODULO MCA: ITALIA MODELO: 120	4,458.78
1241 121260191A1X00100901 0011	2160008000023.- 1 MODULO MCA. ITALIA MODELO : 120	4,458.78
1241 121260191A1X00101101 0002	ESCALERA DE ALUMINO S/F S/M	3,354.55
1241 121260191A1X00101501 0002	7 ARCHIVERO VERTICAL DE 3 GAVETAS/ SIN FACTURA	23,793.98
1241 121260191A1X00101501 0003	149 MESAS CIRCULARES/ SIN FACTURA	1,125,397.00
1241 121260191A1X00101501 0005	2 ESCRITORIO EJECUTIVO/ SIN FACTURA	15,500.00
1241 121260191A1X00101501 0007	2 SILLAS EJECUTIVAS FIJAS/ SIN FACTURA	7,598.00
1241 121260191A1X00101501 0008	CONJUNTO SECRETARIAL/ SIN FACTURA	5,292.04
1241 121260191A1X00101501 0009	18 MESAS DE TRABAJO/ SIN FACTURA	44,982.00
1241 121260191A1X00101501 0010	23 MESAS PARA COMEDOR/ SIN FACTURA	173,719.00
1241 121260191A1X00101501 0013	20 BANCAS FIJAS/ SIN FACTURA	54,520.00
1241 121260191A1X00101501 0017	EQUIPO PARA RING DE BOX/ SIN FACTURA	64,000.00
1241 121260191A1X00101501 0025	5 MESAS CIRCULARES SIN MARCA SIN FACTURA	37,765.00
1241 121260191A1X00101501 0026	5 ESPIGUEROS CON RODAJAS/SIN MARCA/SIN FACTURA	20,880.00
1241 121260191A1X00101501 0027	1 CREDENZA/ SIN FACTURA	3,550.00
1241 221260111A1X00100901 0002	1 SILLON CONFORTABLE DE 3 PLAZAS	3,708.75
1241 221260111A1X00100901 0003	3 SILLON EJECUTIVO CON BRAZO MOD. FE-900	9,287.40
1241 221260111A1X00100901 0004	1 SILLON EJECUTIVO	3,140.65
1241 221260111A1X00100901 0005	1 FRIGOBAR MCA. MABE COLOR BLANCO	2,814.22
1241 221260111A1X00101201 0002	1 REFRIGERADOR VERTICAL VRD-42,2 PUERTAS CAPACIDAD 42 PIES MCA. TORREY	41,412.00
1241 22126011747Z00101301 0002	2 Sillones Pari Cooler Salmon	15,000.09
1241 22126011747Z00101501 0002	ESTUFON COMERCIAL DE 2 SECCIONES DE ACERO INOXIDABLE MARCA CORIAT/FACTURA J 395	18,123.84
1241 221260191A1X00101501 0002	3 ESTUFONES/MARCA SAN-SON/SIN FACTURA	26,925.45
1241 221260191A1X00101501 0003	REFRIGERADOR/MARCA TRUE/SIN FACTURA	13,099.88
1241 221260191A1X00101501 0004	ESTUFA DE GAS/MARCA VICTORY/SIN FACTURA	8,975.15
1241 221260191A1X00101501 0005	ESTUFA DE GAS/MARCA MASTER CHE/SIN FACTURA	8,975.15
1241 221260191A1X00101501 0006	ESTUFA DE GAS/SIN MARCA/SIN FACTURA	8,975.15
1241 221260191A1X00101501 0007	COCINA INTEGRAL/SIN MARCA/SIN FACTURA	8,500.00
1241 221260191A1X00101501 0008	3 SOFAS DE TRES PLAZAS/SIN FACTURA	9,300.00
1241 221260191A1X00101501 0009	MUEBLE PARA CONSOLA/SIN FACTURA	6,000.00
1241 221260191A1X00101501 0010	MUEBLES PARA COCINA/SIN FACTURA	5,000.00
1241 521260111A1X00100901 0003	1 3COM SWITCH 4210-26-PORT (3COM P/N 3CR17333-91-US)	6,187.00
1241 521260111A1X00100901 0004	1 PUNTO DE ACCESO MCA. 3COM MOD.3CRWE876075-US SERIE:TJ2108099032405 Y/O 9J8FBAP307109	5,715.50
1241 521260111A1X00100901 0010	14 COMPUTADORAS PERSONALES MCA. HP DC7900 SERIE:3CQ91928RY,3CQ91928F2,3CQ91928B7,3CQ91928FQ,3CQ91928TB, 3CQ919289V,3CQ91928GH, 3CQ91928S8, 3CQ91928TC,3CQ91928GF,3CQ91928TJ, 3CQ91928G8,3CQ91928GG,3CQ91928SB	170,788.80

**SISTEMA CONTABLE 2024**  
**RELACIÓN DE BIENES MUEBLES QUE COMPONEN SU PATRIMONIO**  
**Cuenta Pública al 30 de junio de 2024**

Página 3 de 9

Hora: 12:35:21p. m.

Fecha: 24/07/2024

Código	Descripción del Bien	Valor en Libros
1241 521260111A1X00100901 0011	5 PUNTOS DE ACCESO ( RUTEADORES ACCESO MCA.SMC MOD.SMCWGBR14-N SERIE:184101267,184101269,184101270	13,972.50
1241 521260111A1X00100901 0012	1 IMPRESORA MCA. HEWLETT PACKARD LASERJET MOD.CP1515N	6,325.00
1241 521260111A1X00100901 0013	1 IMPRESORA LASER MCA.HEWLETT PACKARD MOD. LASERJET P1505 SERIE: VND3C47124	4,266.50
1241 521260111A1X00100901 0014	5 COMPUTADORAS PORTATIL MCA. HP COMPAQ MODELO 6530B SERIE: SCNU9322M2P,SCNU9322LDK, SCNU9322LG6,SCNU9322L7V, SCNU9322LV9	102,407.48
1241 52126011747Z00101301 0002	1 MacBook Pro Pantalla de Regional de 15" Serie:SC02J63BSDKQ1	33,997.00
1241 52126011747Z00101301 0004	1 Ipad con Pantalla de Retina Color Blanco	12,599.00
1241 52126011747Z00101301 0006	5 Equipos de Computo Cephum F-145-A 2.8 GHZ Disco Duro de 500	36,277.87
1241 52126011747Z00101501 0002	1 IMPRESORA LASER A COLOR	4,285.35
1241 52126011747Z00101601 0002	TERMINAL I-FACE-302 CON CAPACIDAD DE 1200 ROSTROS, 2000 HUELLAS. NO. SERIE 0316142100215	11,600.00
1241 52126011747Z00101601 0003	1 COMPUTADORA MARCA LENOVO MODELO. BCM943225HM SERIE:MP10T324 COLOR BLANCA	5,499.01
1241 52126011747Z00101601 0004	2 COMPUTADORAS MARCA LENOVO C2000	8,248.50
1241 52126011747Z00101701 0002	1 NIITGEN HAMSTER II LECTOR DE HUELLA DIGITAL USB	7,705.88
1241 52126011747Z00101701 0003	1 COMPUTADORA DE ESCRITORIO HP 280 G2 SFF, MEMORIA RAM 4GB DDR4, DISCO DURO 1TB, TECLADO Y MOUSE, MONITOR HP LED	14,345.02
1241 52126011747Z00101701 0004	1 COMPUTADORA AIO LENOVO MODELO C20-000, BLANCA MARCA LENOVO LEN-FOBB00QXLD	10,556.00
1241 52126011747Z00101801 0002	1 MONITOR LED DE 19" MARCA: AOC MODELO: E970SWHEN	3,120.40
1241 52126011747Z00101801 0005	1 LAPTOP DELL VOSTRO, PROCESADOR INTEL CORE 3, 8 GB DE RAM, DISCO DURO DE 1TB, WINDOWS S 10 PRO	15,242.40
1241 52126011747Z00109901 0002	1 REPRODUCTOR DE DAT MCA.SONY MODELO DTCA6 SERIE:7A803998	12,000.00
1241 521260191A1X00100501 0002	1 Servidor HP ML-30 GENERACION 3, SERIE M022LNH743	56,019.95
1241 521260191A1X00100501 0003	1 EQ. DE COMPUTO HP COMPAQ BUSINESS DESKTOP	21,252.00
1241 521260191A1X00100801 0002	1 COMPUTADORA HP COMPAQ DC 7800 CORE CNC8090M7R Y RATON	18,200.00
1241 521260191A1X00100901 0004	2160008000173.- 1 IMAC (COMPUTADORA PERSONAL) MCA:APPLE MODELO: IMAC A1224 SERIE:W882922LZE3	18,827.80
1241 521260191A1X00101501 0002	6 PROCESADORES/MARCA EAW/SIN FACTURA	20,400.00
1241 521260191A1X00101501 0003	3 PROCESADORES/MARCA ALESI/SIN FACTURA	10,200.00
1241 521260191A1X00101501 0004	PROCESADOR/MARCA RAMSA/SIN FACTURA	3,400.00
1241 521260191A1X00101501 0005	2 PROCESADORES DE PALABRAS/MARCA SYMESTRY/SIN FACTURA	5,598.00
1241 521260191A1X00101501 0007	1 MONITOR/MARCA HP/MODELO L17107/FACT.2872	3,467.80
1241 521260191A1X00101501 0008	5 C.P.U./MARCA BTC/FACT. 459	35,000.00
1241 921260111A1X00100901 0003	1 ENGARGOLADORA DE ARILLO METALICO MCA. PERFEX	7,311.70
1241 921260111A1X00100901 0005	1 EXTRACTOR ELECTRICO PARA NARANJAS MCA. INTERNATIONAL	7,589.31
1241 921260111A1X00100901 0006	1 LICUADORA INDUSTRIAL MCA. INTERNATIONAL	13,337.01
1241 921260111A1X00100901 0007	1 LAMINADORA DE PAN MOD. MESA MCA. BATHAMMEX	28,064.03
1241 921260111A1X00100901 0008	4 AIRES ACONDICIONADOS MINI SPLIT MCA.LG 2009 SERIE: 907KATM00129,907KASL00126,907KAYR00266,907KAPB00240	107,612.40
1241 921260111A1X00100901 0009	1 ENMICADORA MCA. FELLOWES DE 4 RODILLOS BOTON REVERSA	2,340.13
1241 921260111A1X00101101 0003	4 cafeteras de 100 tazas	10,000.00
1241 921260111A1X00101201 0002	1 CONGELADOR HORIZONTAL TAPA DE COFRE MODELO C25	15,199.89

**SISTEMA CONTABLE 2024**  
**RELACIÓN DE BIENES MUEBLES QUE COMPONEN SU PATRIMONIO**  
**Cuenta Pública al 30 de junio de 2024**

Página 4 de 9

Hora: 12:35:21p. m.

Fecha: 24/07/2024

Código	Descripción del Bien	Valor en Libros
1241 921260111A1X00101201 0004	1 LAVADORA REDONDA ACROS DE 15 KG	4,986.55
1241 921260111A1X00101501 0002	LAVADORA DE ROPA/MARCA EASY/ SIN FACTURA	6,148.00
1241 921260111A1X00101601 0003	1 LAVAVAJILLAS 1 CICLO DE LAVADO MARCA V TORREY CANASTILLA DE 50X50	49,955.00
1241 921260111A1X00101601 0004	4 FILTROCAFETERAS ELECTRICAS TIPO SECRETARIAL PARA 90 TAZAS INTERNACIONAL	31,025.60
1241 92126011747Z00100201 0002	1 CARRO PASTELERO CERRADO ESTRUCTURA METALICA C/PUERTA Y DOMO ACRILICO	2,930.75
1241 92126011747Z00101301 0003	1 HIDROLAVADORA 2700	6,699.00
1241 92126011747Z00101301 0004	2 Carritos de Herreria para Barra	8,199.99
1241 92126011747Z00101301 0005	1 MINI SPLIT DE 60,000 BTU	25,000.00
1241 92126011747Z00101301 0006	1 AIRE ACONDICIONADO TIPO MINISPLIT 36000 Btu	15,544.00
1241 92126011747Z00101301 0007	1 Sistema de Aire Acondicionado Tipo Minisplit con Cap. 18000 Btu	8,653.60
1241 92126011747Z00101301 0008	1 Aire Acondicionado Tipo Minisplit con Capacidad de 36000 BTU	16,230.41
1241 92126011747Z00101301 0010	2 MINI SPLIT DE 60,000 BTU MARCA PRIME	43,999.48
1241 92126011747Z00101301 0011	1 CIRCUITO CERRADO (SISTEMA DE VIDEO VIGILANCIA)	38,362.00
1241 92126011747Z00101301 0012	2 Aire Acondicionado Tipo Minisplit de 60,000 BTU	43,279.99
1241 92126011747Z00101401 0003	3 EQUIPOS DE AIRE ACONDICIONADO TIPO MINI SPLIT MARCA CONFORT DE 60,000 BTU/HR 220 VOLTS	72,975.60
1241 92126011747Z00101501 0002	2 LAVADORAS MARCA SAMSUNG DE 18 KG	14,000.02
1241 92126011747Z00101501 0003	CAMPANA EXTRACTORA CON LUZ LED/FACTURA NO. A1013	9,080.00
1241 92126011747Z00101501 0004	2 EXTRACTORES DE NARANJA FABRICADO EN ALUMINIO DE USO RUDO MARCA DIAMANTTI MODELO EDC-AL	7,840.00
1241 92126011747Z00101501 0005	2 EXTRACTORES DE NARANJA PARA USO RUDO, MARCA DIAMANTTI MODELO EDC-AL	7,840.00
1241 92126011747Z00101501 0007	2 LAVADORAS GE MARCA LG CAP. 20 KG, COLOR AZUL	5,798.00
1241 92126011747Z00101501 0008	2 LAVADORAS GE LGC20TV 20KG AZUL REDONDO	5,798.00
1241 92126011747Z00101501 0009	MINI SPLIT/FACTURA 405	15,370.00
1241 92126011747Z00101501 0010	1 MINI SPLIT MIRAGE DE 18,000 BTU	8,920.98
1241 92126011747Z00101601 0002	2 CAFETERAS INDUSTRIALES PARA 100 TAZAS	5,700.17
1241 92126011747Z00101601 0003	BATIDORA DE PEDESTAL QUICH	6,499.00
1241 92126011747Z00101701 0002	2 LAVADORA REDONDA ACROS SN:NA MODELO:ALF2053ER	8,998.20
1241 92126011747Z00101701 0003	MINISPLIT LG 17000 BTU 220V FRIO	9,798.84
1241 92126011747Z00101701 0004	MINI SPLIT PISO TECHO 60K R22 X154881530	31,177.72
1241 92126011747Z00101701 0005	MINI SPLIT DE 60,000 BTU/HR MARCA CONFORSTAR 220/160 MODELOS NE06SC	26,500.00
1241 92126011747Z00101801 0002	1 LICUADORA INDUSTRIAL CAP. 12 LITROS VASO DE ALTA RESISTENCIA MOTOR DE 1.5 DE ACERO INOXIDABLES	11,141.00
1241 92126011747Z00101801 0003	4 CAFETERAS MARCA TURMIX DE 100 TAZAS ACERO INOXIDABLE	16,235.36
1241 92126011747Z00101801 0004	3 BUDINERAS 60 CMS. TRIPLE FUERTE MOD. 4030112	9,537.00
1241 92126011747Z00101801 0005	1 EQUIPON MINISPLIT DE 5 TONELADAS PISO TECHO S/M	33,872.00
1241 92126011747Z00101801 0006	1 EQUIPO DE AIRE ACONDICIONADO TIPO MINI SPLIT, PISO/TECHO, 60,000 BTU, MARCA COMFORTSTAR,MODELO UENE06OSC	24,500.00
1241 92126011747Z00101901 0002	1 MINISPLIT MODELOS:MMT12CABW2 MARCA:MABE 12000BTU/H	6,305.17
1241 92126011747Z00109901 0002	1 BATIDORA 45 K GP BL	3,407.83

**SISTEMA CONTABLE 2024**  
**RELACIÓN DE BIENES MUEBLES QUE COMPONEN SU PATRIMONIO**  
**Cuenta Pública al 30 de junio de 2024**

Página 5 de 9

Hora: 12:35:21p. m.

Fecha: 24/07/2024

Código	Descripción del Bien	Valor en Libros
1241 921260191A1X00100401 0002	1 EXTRACTOR DE JUGOS INT. MOD. EX-2	4,626.02
1241 921260191A1X00100401 0003	1 LICUADORA A.I. INTERN LI-12	4,500.23
1241 921260191A1X00100401 0004	1 BASCULA EQ.-10/20	3,495.06
1241 921260191A1X00100401 0005	MAQUINA DE COSER INDUSTRIAL MARCA GEMSY SERIE:3101012185	6,000.00
1241 921260191A1X00100401 0006	CAMPANA CON EXTRACTOR/METAL/SF	5,208.00
1241 921260191A1X00100501 0002	6 OLLAS DE 110 LTS. EN ACERO INOXIDABLE	35,867.99
1241 921260191A1X00100501 0003	3 OLLAS DE A. INOXIDABLE 3 CAPAS S/TAPA DE 56.8 L	14,352.00
1241 921260191A1X00100501 0004	5 OLLAS PARA CLADO EN A.I. DE 71.9 L	28,349.97
1241 921260191A1X00100501 0005	2 CORTADORAS DE PAPAS DE 29.2 X 35.6 CM CORTE 1 CM	6,072.00
1241 921260191A1X00100501 0006	6 DISPENSADORES DE BEBIDAS DE 2 TAZONES DE 20 C/TAZON SERIE:127685,129738,129779,129748,129751,129717	90,000.02
1241 921260191A1X00100501 0007	1 OLLA PARA CALDO EN A.I. DE 71 9 LT.	5,669.99
1241 921260191A1X00100501 0008	1 BARRA DE SOBREMESA ENSALADERA PLAST.	8,913.00
1241 921260191A1X00100501 0009	BATIDOR DE GLOBO SERIE 11-1008-757	3,770.99
1241 921260191A1X00100501 0010	1 BARRA DE SOBREMESA (ENSALADERA PLAST)	8,913.00
1241 921260191A1X00100801 0002	MAQUINARIA DIVERSA, S/F METALICA	3,999.50
1241 921260191A1X00100901 0008	2160007000039.- ENFRIADOR DE AGUA MCA:GRAL ELECTRIC MODELO:GXCF20E SERIE:ST0606J01525	2,715.03
1241 921260191A1X00101501 0003	BATIDORA DE 3 VELOCIDADES/MARCA HOBART/SIN FACTURA	8,604.43
1241 921260191A1X00101501 0004	BAÑO MARIA FIJO/SIN FACTURA	4,000.00
1241 921260191A1X00101501 0005	PARRILLA DE CARBON/MARCA MASTER CHE/SIN FACTURA	9,901.93
1241 921260191A1X00101501 0006	MOLINO PARA CARNE/MARCA HORBART/SIN FACTURA	6,200.00
1241 921260191A1X00101501 0007	1 BATIDORA DE 10 LITROS/MARCA HORBART/SIN FACTURA	8,604.43
1241 921260191A1X00101501 0008	2 EQUIPOS CONTRA INCENDIOS/SIN MARCA/SIN FACTURA	22,000.00
1241 921260191A1X00101501 0009	MAQUINA PARA COSER ELECTRICA/MODELO FUTURA/FACT. 835	9,370.00
1241 921260191A1X00101501 0012	BARRA DE SERVICIO/SIN FACTURA	5,300.00
1241 921260191A1X00101501 0013	PODIUM/SIN FACTURA	3,200.00
1241 921260191A1X00101501 0014	5 PIERNAS DE TERCIOPELO/SIN FACTURA	12,500.00
1241 921260191A1X00101501 0015	2 CESTOS PARA BASURA/MARCA BRUTEN/SIN MODELO/FACT. 3251	5,589.00
1241 921260191A1X00101501 0016	8 AIRES ACONDICIONADOS MARCA YORK/SIN FACTURA	44,000.00
1241 921260191A1X00101501 0018	2 CAMPANAS EXTRACTORAS/SIN FACTURA	31,580.00
1241 921260191A1X00101501 0019	3 LAVADORAS DE ROPA/MODELO EASY/FACT.2569	18,444.00
1242	Mobiliario y Equipo Educacional y Recreativo	540,575.83
1242 121260111A1X00100501 0001	2 CONSOLAS MEZCLADORAS DE AUDIO DE 8 CANALES YAMAHA MOD EMX88S	20,240.00
1242 121260111A1X00100501 0002	6 BAFLES DE PLASTICO PARA P. A. 2 VIAS 15 PULGADAS	20,010.00
1242 121260111A1X00100501 0003	MICROFONO INALAMBRICO/METAL PLASTICO/014	15,124.00
1242 121260111A1X00100501 0005	PANTALLA MOVIL DE MARCO RIGIDO DE ALUMINIO CON SUPERFICIE DE LATEX	12,017.50
1242 121260111A1X00100901 0002	2160008000360-1 DISPLAY MODELO:S/M MCA:S/M	32,731.30
1242 121260111A1X00100901 0003	1 TELEVISOR DE 42 " PANTALLA PLANA MCA. SAMSUNG	14,544.22
1242 121260111A1X00100901 0004	1 TEATRO EN CASA 5 BOCINAS /SUBWOOFER MCA. LG	2,345.02
1242 121260111A1X00100901 0006	1 UNIDAD STAN TIPO ARAÑA	38,394.25

**SISTEMA CONTABLE 2024**  
**RELACIÓN DE BIENES MUEBLES QUE COMPONEN SU PATRIMONIO**  
**Cuenta Pública al 30 de junio de 2024**

Página 6 de 9

Hora: 12:35:21p. m.

Fecha: 24/07/2024

Código	Descripción del Bien	Valor en Libros
1242 121260111A1X00101501 0003	MICROFONO INALAMBRICO/ MARCA SHURE/ SIN FACTURA	8,214.00
1242 121260111A1X00101501 0009	5 ESCUALIZADORES/ MARCA KLARK-TEKN/ SIN FACTURA	25,000.00
1242 121260111A1X00101501 0010	2 MEZCLADORAS/ MARCA CREST/ SIN FACTURA	11,810.50
1242 121260111A1X00101501 0015	ESCUALIZADOR GRAFICO/ MARCA CLEAR-TEC/ SIN FACTURA	3,900.00
1242 121260111A1X00101501 0016	2 ESCUALIZADORES GRAFICOS/ MARCA YAMAHA/ SIN FACTURA	7,800.00
1242 12126011747Z00100001 0002	1 PROYECTOR DE DIAPOSITIVA MCA. KODAK MOD. EKTAGRAPHIC II A SERIE 214852	5,560.00
1242 12126011747Z00100001 0006	1 PANTALLA DOBLE PROYECCION MCA. DA-LITE TIPO PLASTICO POLARIZADO DE 3.05 x3.05	16,052.00
1242 12126011747Z00100001 0007	1 MICROFONO INALAMBRICO MCA. SHURE MOD.UC2/58 S.0927991236	15,124.00
1242 12126011747Z00100101 0001	1 TELEVISOR MARCA SAMSUNG	2,868.70
1242 12126011747Z00101501 0003	1 VIDEO PROYECTOR MARCA OPTOMA BR323 3200 LUMENES NO. DE SERIE Q8WQ448AAAAAC0841	6,844.00
1242 12126011747Z00101601 0002	VIDEO PROYECTOR ASK PROXIMA	9,500.01
1242 12126011747Z00101801 0002	PANTALLA HISENSE 32H3D1, 32 PULGADAS, HMDI DE 5 A 10 M, NEGRO	4,353.90
1242 12126011747Z00101801 0003	PROYECTOR BENQ MX611, 4000 LUMENES ANSI, XGA (1024X768),15000H BLANCO	14,523.00
1242 12126011747Z00101801 0004	2 AMPLIFICADORES CS 20000 BACKSTAGE	13,068.00
1242 12126011747Z00101801 0005	2 PROYECTORES BENQ MX611, 4000 LUMENES ANSI, XGA (1024X768),15000H BLANCO	29,046.00
1242 12126011747Z00101801 0009	MEZCLADORA AMPLIFICADA No. SERIE: 0DBHJ270075	10,120.00
1242 12126011747Z00101801 0010	2 BAFLES JBL, 15" TWO WAY FRONT OF HOUSE PASSIVE SPEAKERS (BOCINAS)	9,350.00
1242 12126011747Z00101901 0002	MEZCLADORA KAPTON 12 EQ USB/BLUE KMX-S 12U	6,400.00
1242 12126011747Z00101901 0003	MEZCLADORA KAPTON 16 EQ USB/BLUE KMX-S 16U	8,400.00
1242 12126011747Z00109601 0002	1 FUENTE PARA DIADEMA INFRAROJA MCA. SENNHEISER MOD. L9220-NT92	5,290.92
1242 12126011747Z00109601 0004	1 PROYECTOR DE ACETATO MCA. 3M MOD.90	3,577.00
1242 12126011747Z00109701 0003	1 MICROFONO INALAMBRICO DE MANO DE DOS ANTENAS CON PASTILLA SM58 MOD. TV58	5,650.00
1242 30100111528C00102301 0002	VIDEOGRABADORA DE 16 CANALES SERIE: E88201783	8,700.00
1242 321260111A1X00100901 0002	1 VIDEO CAMARA MCA. SONY	8,785.77
1242 321260111A1X00100901 0003	1 CAMARA FOTOGRAFICA MCA. SONY	2,809.34
1242 32126011447Z00101501 0002	CAMARA DE VIDEO TIPO BALA PARA EXTERIOR E INTERIOR QUE INCLUYE CONECTOR BALUMCABLE	8,282.40
1242 321260191A1X00100901 0002	2160008000110.-1 CAMARA DIGITAL MCA. FUJI MODELO:S1000 FD SERIE:8TA51336	3,149.00
1242 921260191A1X00100901 0004	2 MEZCLADORAS SNAKE DE 12 ENVIOS 4 RETORNOS 30 MTS	5,520.00
1242 921260191A1X00101501 0002	LAMPARA FRESNELL/SIN MARCA/SIN FACTURA	2,835.00
1242 921260191A1X00101501 0003	DIMERS/SIN MARCA/SIN FACTURA	3,500.00
1242 921260191A1X00101501 0004	15 SECUENCIADORES DE ENCENDIDO/SIN MARCA/SIN FACTURA	45,000.00
1242 921260191A1X00101501 0005	MULTITAP DIGITAL/SIN FACTURA	3,000.00
1242 921260191A1X00101501 0007	TABLERO ELECTRONICO/MARCA NEVCO/SIN MARCA	30,000.00
1242 921260191A1X00101501 0008	TABLERO ELECTRONICO/SIN MARCA/SIN FACTURA	30,000.00
1242 921260191A1X00101501 0009	4 SNAKES PARA MEZCLADORA/MARCA WHIRLWIND/SIN FACTURA	11,136.00
1244	Vehículos y Equipo de Transporte	855,400.00

**SISTEMA CONTABLE 2024**  
**RELACIÓN DE BIENES MUEBLES QUE COMPONEN SU PATRIMONIO**  
**Cuenta Pública al 30 de junio de 2024**

Página 7 de 9

Hora: 12:35:21p. m.

Fecha: 24/07/2024

Código	Descripción del Bien	Valor en Libros
1244 121260111A1X00101001 0001	1 ATTITUDE GL MT MODELO 2011 MOTOR 1.4 LTS. 4 CILINDROS SERIE: BU515975	146,900.00
1244 121260111A1X00101001 0002	1 UNIDAD TIPO VAN DE PASAJEROS 2.5 LTS. 4 CILINDROS SERIE:AU193971	315,900.00
1244 121260111A1X00101001 0004	1 X-TRAIL LE CVT 2.5 LTS. MARCA: NISSAN SERIE: JNBAT18T8AW554129	266,100.00
1244 121260191A1X00100501 0001	1 VEHICULO NISSAN COLOR BALNCO CLAVE VEHICULAR 1040211 SERIE : 3N6DD12S66K015305, PLACAS: CY-96360,	126,500.00
1246	Maquinaria, Otros Equipos y Herramientas	3,120,518.14
1246 121260111A1X00100709 0002	1 DESBROZADORA DE CESPED MARCA OLEOMAC MODELO 753-T	8,000.00
1246 121260111A1X00100901 0015	1 DESBRIZADORA MCA. STIHL SERIE: 362400327	10,580.00
1246 121260111A1X00101509 0042	5 MONTACARGAS/ SIN MARCA/ SIN FACTURA	1,075,000.00
1246 121260111A1X00101601 0003	01 DESMALEZADORA MARCA HUSQVARNA SERIE:20152218777	34,048.02
1246 20400111528C00102301 0002	2 HIDROLAVADORAS DE ALTA PRESION RB 200	37,431.99
1246 20400111528C00102301 0003	2 MOTODESMALEZADORA FS250	57,836.00
1246 20400111528C00102301 0005	1 SOPLADORA DE MOCHILA BR200	12,750.00
1246 221260111A1X00100901 0002	1 HORNO DE MICROONDAS INDUSTRIAL MCA. AMANA	16,373.12
1246 221260111A1X00101001 0002	1 COMPRESOR DE AIRE TRUPER DE 25 LTS CON KIT DE MANGUERA Y CONEXIONES	3,025.53
1246 221260111A1X00101401 0002	2 FREIDORAS DE 14 LTS. CUERPO Y TINA DE ACERO INOXIDABLE, MARCA SAN-SON MODELO ECOFRY NO. DE SERIE 10149262-10149261 FACTURAS 381	30,581.80
1246 221260111A1X00101401 0003	1 HORNO PANADERO DE CONVECCION PARA 8 CHAROLAS Y CUERPO DE ACERO INOXIDABLE, MARCA SAN-SON, MODELO:HSG-8 NO. DE SERIE:0914-0309 FACTURA 381	68,324.00
1246 221260111A1X00101401 0004	1 SALAMANDRA DE PARED FABRICADO DE LAMINA DE ACERO INOXIDABLE, MARCA:CORIAT MODELO:SC-31.5-G NO. DE SERIE:63130047709101401 FACTURA 381	14,689.66
1246 221260111A1X00101401 0005	UNA TURBO LICUADORA EN ACERO INOXIDABLE CON CAPACIDAD DE 20 LITROS, MARCA: TORREY MODELO:TR-250 NO. DE SERIE:30303021400223 FACTURA 381	7,656.00
1246 22126011747Z00100001 0002	1 PLANTA PARA SOLDAR MCA. MILLER 250 AMPS	4,500.00
1246 22126011747Z00101301 0002	1 CORTADORA METALICA MCA. DEWALT 14" D28710	2,297.00
1246 22126011747Z00101801 0002	1 COMPRESOR MANEUROP 3 HP R22-03 CON VALVULA	18,600.00
1246 22126011747Z00101901 0002	BOMBA A MOTOR DE GASOLINA	12,760.00
1246 22126011747Z00101901 0003	1 COMPRESOR MARCA DANFOSS CON CAPACIDAD DE 3 T.R. TRIFASICO A 220 VOLTS PARA GAS	23,026.00
1246 221260191A1X00100501 0002	1 HORNO DE CONVENCION, CON PATAS SERIE:6543000105006	39,450.00
1246 221260191A1X00101501 0002	2 PLANCHAS TRIFASICAS PARA ASAR CARNE/MARCA VULCAN/SIN FACTURA	20,681.86
1246 221260191A1X00101501 0004	5 MARMITAS ELECTRICA PARA ALIMENTOS CALIENTES/SIN MARCA/SIN FACTURA	267,010.00
1246 221260191A1X00101501 0005	HORNO DE GAS/SIN MARCA/SIN FACTURA	68,663.46
1246 221260191A1X00101501 0006	HORNO DE GAS/MARCA MASTER CHE/SIN FACTURA	68,663.46
1246 221260191A1X00101501 0007	REBANADORA ELECTRICA/MARCA HORBART/SIN FACTURA	3,540.00
1246 221260191A1X00101501 0009	SIERRA ELECTRICA PARA CORTAR CARNE/SIN MARCA	13,020.00
1246 221260191A1X00101501 0010	2 PLANCHAS DE GAS PARA ASAR CARNE/MARCA MASTER CHE/SIN FACTURA	20,681.86
1246 221260191A1X00101501 0011	4 EXTRACTORES DE AIRE/MARCA AVISA/SIN FACTURA	10,600.00

**SISTEMA CONTABLE 2024**  
**RELACIÓN DE BIENES MUEBLES QUE COMPONEN SU PATRIMONIO**  
**Cuenta Pública al 30 de junio de 2024**

Página 8 de 9

Hora: 12:35:21p. m.

Fecha: 24/07/2024

Código	Descripción del Bien	Valor en Libros
1246 221260191A1X00101501 0012	6 EXTRACTORES DE AIRE/SIN MARCA/SIN FACTURA	15,900.00
1246 221260191A1X00101501 0013	8 MOTORES MONOFASICOS/MARCA SIEMENS/SIN FACTURA	24,000.00
1246 221260191A1X00101501 0014	2 EQUIPO HIDRONEUMATICO/SIN MARCA/SIN FACTURA	51,600.00
1246 221260191A1X00101501 0015	2 COMPRESORAS/MARCA SYMESTRIX/SIN FACTURA	17,154.00
1246 221260191A1X00101501 0016	COMPRESORA/MARCA KLERK-TEKN/SIN FACTURA	8,577.00
1246 221260191A1X00101501 0017	MOTOR MONOFASICO/MARCA JLB/SIN FACTURA	3,000.00
1246 221260191A1X00101501 0019	1 FREIDORA DE PAPAS ELECTRICO/MARCA SAN-SON/SIN FACTURA	19,478.82
1246 221260191A1X00101501 0020	1 SALAMANDRA PARA ASAR/MARCA VICTORY/SIN FACTURA	16,096.74
1246 221260191A1X00101501 0021	3 MOTORES MONOFASICO/SIN MARCA/SIN FACTURA	9,000.00
1246 321260111A1X00101001 0002	1 EXTRACTOR DE 8 PATAS RECTAS FORZA-1810	7,690.80
1246 40400111528C00102301 0005	03 AIRE ACONDICIONADOS TIPO MINI SPLIT	168,378.51
1246 421260191A1X00101501 0002	24 UNIDADES MANEJADORAS/ SIN MARCA/ SIN FACTURA	337,368.00
1246 521260111A1X00101601 0002	10 EQUIPOS DE RADIOCOMUNICACION PORTATILES MCA. KEDWOOD MODELO TK-3000	28,942.00
1246 52126011747Z00100201 0002	1 CENTRAL DIGITAL MARCA PANASONIC MODELO KX-TD1232	58,422.20
1246 52126011747Z00101301 0004	2 RADIOS PORTATILES SERIA:B2401084,B2401082	6,600.01
1246 52126011747Z00101301 0005	2 radios portatiles Mca. Kenwood Mod. TK 3000 Serie: B3904687 Y B3904684	5,452.00
1246 52126011747Z00101501 0002	3 RADIOS PORTATILES MARCA KENWOOD MODELO TK-3000 FACTURA NO. B29	10,962.00
1246 52126011747Z00101801 0002	5 EQUIPOS PORTATILES DE RADIOCOMUNICACION, MARCA KENWOOD MODELO TK3000 CON 16 CANALES EN BANDA UHF	14,500.00
1246 52126011747Z00101801 0003	1 EQUIPO PORTATIL DE RADIOCOMUNICACION MARCA KEDWOOD MODELO TK3000, CON 16 CANALES EN LA BANDA UHF, CON 4 WATTS DE POTENCIA.	2,900.00
1246 521260191A1X00100401 0003	2 RADIOS PORTATILES, MARCA KENWOOD, BANDA UHF, 8 CANALES, 4 WATTS DE POTENCIA	7,200.02
1246 521260191A1X00100501 0003	1 RADIO TRANCEPTOR LAH49RCF8AA6AN PRQ2150 UHF 435-480MHZ 99CH SERIE:246XEUH785	3,041.75
1246 521260191A1X00101001 0002	RADIO PORTATIL/METAL PLASTICO/KENWOOD/SF	1,914.00
1246 521260191A1X00101501 0002	TRANSMISOR DE ENLACE/MARCA SOUND/SIN FACTURA	3,500.00
1246 521260191A1X00101501 0003	2 EMISORES DE INFRARROJO/MARCA SOUND/SIN FACTURA	5,000.00
1246 521260191A1X00101501 0004	RADIO PORTATIL MARCA KEDWOOD SIN FACTURA	2,422.50
1246 621260111A1X00100801 0002	REGULADOR DE VOLTAJE/METAL/SF	39,150.00
1246 621260111A1X00101101 0002	1 SISTEMA DE ALARMA CON DISPOSITIVO AUDIOVISUALES	9,048.00
1246 621260111A1X00101501 0002	4 TRANSFORMADORES/SIN MARCA/SIN FACTURA	51,040.00
1246 621260111A1X00101501 0003	2 EQUIPO PLANTA DE EMERGENCIA/MARCA SELMEC/SIN FACTURA	180,000.00
1246 721260111A1X00101001 0002	1 ROTOMARTILLO MAKITA 1/2 HP 2030 VVR 710 WATT ACERO 1/2 FACTURA 1233	5,397.91
1246 721260111A1X00109901 0002	1 LIJADORA DE BANDA MCA. MAKITA	3,300.00
1246 90200111528C00102301 0002	SISTEMA CONTRA INCEDIO SIN MARCA SIN MODELO	7,859.01
1246 921260111A1X00101101 0002	7 EXINGUIDORES ( FACTURA 2599 Y 2567)	29,042.11
1246 921260191A1X00101501 0002	5 EXTINTORES/SIN MARCA/SIN FACTURA	16,791.00



**SISTEMA CONTABLE 2024**  
**RELACIÓN DE BIENES MUEBLES QUE COMPONEN SU PATRIMONIO**  
**Cuenta Pública al 30 de junio de 2024**

Página 9 de 9

Hora: 12:35:21p. m.

Fecha: 24/07/2024

Código	Descripción del Bien	Valor en Libros
--------	----------------------	-----------------

**SISTEMA CONTABLE 2024**  
**RELACIÓN DE BIENES INMUEBLES QUE COMPONEN SU PATRIMONIO**  
**Cuenta Pública al 30 de junio de 2024**

Página 1 de 1

Hora: 12:35:29p. m.

Fecha: 24/07/2024

Código	Descripción del Bien	Valor en Libros
--------	----------------------	-----------------

---

**No presenta saldos a la fecha**

**SISTEMA CONTABLE 2024**  
**RELACIÓN DE ACTIVOS INTANGIBLES QUE COMPONEN SU PATRIMONIO**  
**Cuenta Pública al 30 de junio de 2024**

Página 1 de 1

Hora: 12:35:39p. m.

Fecha: 24/07/2024

Código	Descripción del Bien	Valor en Libros
1251	Software	35,686.59
1251 12126011747Z00101501 0004	CONTPAQI NOMINA MONOUSUARIO/ FACTURA 3690	7,260.00
1251 12126011747Z00101601 0002	SISTEMA DE CONTROL DE ASISTENCIA	9,860.00
1251 12126011747Z00101601 0003	CONTPAQI FACTURA ELECTRONICA/MONOUSUARIO/VERSION ANUAL	5,220.00
1251 121260191A1X00101501 0003	MICROSOFT CONTROL 2000, FACT. 20353A MARCA MICROSOFT	13,346.59