

**SISTEMA CONTABLE 2024**  
**ESTADO DE SITUACIÓN FINANCIERA**  
**AL 30 DE JUNIO DEL 2024**  
 (Cifras en Pesos)

Concepto	2024	2023	Concepto	2024	2023
<b>ACTIVO</b>			<b>PASIVO</b>		
<b>Activo Circulante</b>			<b>Pasivo Circulante</b>		
Efectivo y Equivalentes	7,027,927,440.40	1,559,859,627.84	Cuentas por Pagar a Corto Plazo	2,659,925,358.40	2,635,393,441.73
Derechos a Recibir Efectivo o Equivalentes	0.00	0.00	Documentos por Pagar a Corto Plazo	0.00	0.00
Derechos a Recibir Bienes o Servicios	0.00	0.00	Porción a Corto Plazo de la Deuda Pública a Largo Plazo	0.00	0.00
Inventarios	0.00	0.00	Títulos y Valores a Corto Plazo	0.00	0.00
Almacenes	0.00	0.00	Pasivos Diferidos a Corto Plazo	0.00	0.00
Estimación por Pérdida o Deterioro de Activos Circulantes	0.00	0.00	Fondos y Bienes de Terceros en Garantía y/o Administración a Corto Plazo	30,551,915.27	398,873.71
Otros Activos Circulantes	0.00	0.00	Provisiones a Corto Plazo	0.00	0.00
<b>Total de Activos Circulantes</b>	<b>7,027,927,440.40</b>	<b>1,559,859,627.84</b>	Otros Pasivos a Corto Plazo	498,443,090.24	14,100,371.00
<b>Activo No Circulante</b>			<b>Total de Pasivos Circulantes</b>	<b>3,188,920,363.91</b>	<b>2,649,892,686.44</b>
Inversiones Financieras a Largo Plazo	0.00	0.00	<b>Pasivo No Circulante</b>		
Derechos a Recibir Efectivo o Equivalentes a Largo Plazo	6,333,010.05	6,333,010.05	Cuentas por Pagar a Largo Plazo	2,363,567,132.61	2,363,567,132.61
Bienes Inmuebles, Infraestructura y Construcciones en Proceso	1,549,691,164.53	1,807,589,444.46	Documentos por Pagar a Largo Plazo	0.00	0.00
Bienes Muebles	2,020,085,390.63	2,020,085,390.63	Deuda Pública a Largo Plazo	0.00	0.00
Activos Intangibles	16,829,360.05	16,829,360.05	Pasivos Diferidos a Largo Plazo	879,467,115.37	879,458,705.98
Depreciación, Deterioro y Amortización Acumulada de Bienes	(17,991,873.10)	(17,991,873.10)	Fondos y Bienes de Terceros en Garantía y/o Administración a Largo Plazo	119,550,184.16	113,374,547.56
Activos Diferidos	10,432,474,588.53	10,473,556,342.69	Provisiones a Largo Plazo	0.00	0.00
Estimación por Pérdida o Deterioro de Activos no Circulantes	0.00	0.00	<b>Total de Pasivos No Circulantes</b>	<b>3,362,584,432.14</b>	<b>3,356,400,386.15</b>
Otros Activos no Circulantes	30,708.00	30,708.00	<b>Total del Pasivo</b>	<b>6,551,504,796.05</b>	<b>6,006,293,072.59</b>
<b>Total de Activos No Circulantes</b>	<b>14,007,452,348.69</b>	<b>14,306,432,382.78</b>	<b>HACIENDA PÚBLICA / PATRIMONIO</b>		
<b>Total del Activo</b>	<b>21,035,379,789.09</b>	<b>15,866,292,010.62</b>	<b>Hacienda Pública/Patrimonio Contribuido</b>	24,160,733.68	24,160,733.68
			Aportaciones	0.00	0.00
			Donaciones de Capital	24,160,733.68	24,160,733.68
			Actualización de la Hacienda Pública/Patrimonio	0.00	0.00
			<b>Hacienda Pública/Patrimonio Generado</b>	14,459,714,259.36	9,835,838,204.35
			Resultados del Ejercicio (Ahorro/Desahorro)	4,932,654,889.66	690,600,274.45
			Resultados de Ejercicios Anteriores	9,527,059,369.70	9,145,237,929.90
			Revalúos	0.00	0.00
			Reservas	0.00	0.00
			Rectificaciones de Resultados de Ejercicios Anteriores	0.00	0.00
			<b>Exceso o Insuficiencia en la Actualización de la Hacienda Pública/Patrimonio</b>	0.00	0.00
			Resultado por Posición Monetaria	0.00	0.00
			Resultado por Tenencia de Activos no Monetarios	0.00	0.00
			<b>Total Hacienda Pública/Patrimonio</b>	<b>14,483,874,993.04</b>	<b>9,859,998,938.03</b>
			<b>Total del Pasivo y Hacienda Pública/Patrimonio</b>	<b>21,035,379,789.09</b>	<b>15,866,292,010.62</b>

**SISTEMA CONTABLE 2024**  
**ESTADO DE ACTIVIDADES**  
**DEL 1o. DE ENERO AL 30 DE JUNIO DE 2024**  
 (Cifras en Pesos)

Concepto	2024	2023
<b>INGRESOS Y OTROS BENEFICIOS</b>		
<i>Ingresos de Gestión</i>	<b>0.00</b>	<b>0.00</b>
Impuestos	0.00	0.00
Cuotas y Aportaciones de Seguridad Social	0.00	0.00
Contribuciones de Mejoras	0.00	0.00
Derechos	0.00	0.00
Productos	0.00	0.00
Aprovechamientos	0.00	0.00
Ingresos por Venta de Bienes y Prestación de Servicios	0.00	0.00
<i>Participaciones, Aportaciones, Convenios, Incentivos Derivados de la Colaboración Fiscal, Fondos Distintos de Aportaciones, Transferencias, Asignaciones, Subsidios y Subvenciones, y Pensiones y Jubilaciones</i>	<b>8,455,298,990.06</b>	<b>20,706,097,481.83</b>
Participaciones, Aportaciones, Convenios, Incentivos Derivados de la Colaboración Fiscal y Fondos Distintos de Aportaciones	0.00	0.00
Transferencias, Asignaciones, Subsidios y Subvenciones, y Pensiones y Jubilaciones	8,455,298,990.06	20,706,097,481.83
<i>Otros Ingresos y Beneficios</i>	<b>0.00</b>	<b>0.00</b>
Ingresos Financieros	0.00	0.00
Incremento por Variación de Inventarios	0.00	0.00
Disminución del Exceso de Estimaciones por Pérdida o Deterioro u Obsolescencia	0.00	0.00
Disminución del Exceso de Provisiones	0.00	0.00
Otros Ingresos y Beneficios Varios	0.00	0.00
<b>Total de Ingresos y Otros Beneficios</b>	<b>8,455,298,990.06</b>	<b>20,706,097,481.83</b>
<b>GASTOS Y OTRAS PÉRDIDAS</b>		
<i>Gastos de Funcionamiento</i>	<b>3,522,644,100.40</b>	<b>19,908,448,617.28</b>
Servicios Personales	1,176,079,214.67	9,294,593,974.90
Materiales y Suministros	22,662,577.12	2,560,927,454.77
Servicios Generales	2,323,902,308.61	8,052,927,187.61
<i>Transferencias, Asignaciones, Subsidios y Otras Ayudas</i>	<b>0.00</b>	<b>92,618,670.26</b>
Transferencias Internas y Asignaciones al Sector Público	0.00	0.00
Transferencias al Resto del Sector Público	0.00	0.00
Subsidios y Subvenciones	0.00	91,752,284.26
Ayudas Sociales	0.00	866,386.00
Pensionamientos y Jubilaciones	0.00	0.00
Transferencias a Fideicomisos, Mandatos y Contratos Análogos	0.00	0.00
Transferencias a la Seguridad Social	0.00	0.00
Donativos	0.00	0.00
Transferencias al Exterior	0.00	0.00
<i>Participaciones y Aportaciones</i>	<b>0.00</b>	<b>0.00</b>
Participaciones	0.00	0.00
Aportaciones	0.00	0.00
Convenios	0.00	0.00
<i>Intereses, Comisiones y Otros Gastos de la Deuda Pública</i>	<b>0.00</b>	<b>0.00</b>
Intereses de la Deuda Pública	0.00	0.00
Comisiones de la Deuda Pública	0.00	0.00
Gastos de la Deuda Pública	0.00	0.00
Costo por Coberturas	0.00	0.00
Apoyos Financieros	0.00	0.00
<i>Otros Gastos y Pérdidas Extraordinarias</i>	<b>0.00</b>	<b>14,429,919.84</b>
Estimaciones, Depreciaciones, Deterioros, Obsolescencia y Amortizaciones	0.00	0.00
Provisiones	0.00	0.00
Disminución de Inventarios	0.00	0.00
Otros Gastos	0.00	14,429,919.84
<i>Inversión Pública</i>	<b>0.00</b>	<b>0.00</b>
Inversión Pública no Capitalizable	0.00	0.00
<b>Total de Gastos y Otras Pérdidas</b>	<b>3,522,644,100.40</b>	<b>20,015,497,207.38</b>
<b>Resultados del Ejercicio (Ahorro/Desahorro)</b>	<b>4,932,654,889.66</b>	<b>690,600,274.45</b>

**INSTITUTO DE SALUD**
**SISTEMA CONTABLE 2024**  
**ESTADO DE VARIACIÓN EN LA HACIENDA PÚBLICA**  
**DEL 01 DE ENERO AL 30 DE JUNIO DE 2024**

(Cifras en Pesos)

Página 1 de 1

Fecha:

31/07/2024

Concepto	Hacienda Pública / Patrimonio Contribuido	Hacienda Pública / Patrimonio Generado de Ejercicios Anteriores	Hacienda Pública / Patrimonio Generado del Ejercicio	Exceso o Insuficiencia en la Actualización de la Hacienda Pública/Patrimonio	Total
Hacienda Pública / Patrimonio Contribuido Neto de 2023	24,160,733.68				24,160,733.68
Aportaciones	0.00				0.00
Donaciones de Capital	24,160,733.68				24,160,733.68
Actualización de la Hacienda Pública/Patrimonio	0.00				0.00
Hacienda Pública / Patrimonio Generado Neto de 2023		9,145,237,929.90	690,600,274.45		9,835,838,204.35
Resultados del Ejercicio (Ahorro/Desahorro)			690,600,274.45		690,600,274.45
Resultado de Ejercicios Anteriores		9,145,237,929.90			9,145,237,929.90
Revalúos		0.00			0.00
Reservas		0.00			0.00
Rectificaciones de Resultados de Ejercicios Anteriores		0.00			0.00
<b>Exceso o Insuficiencia en la Actualización de la Hacienda Pública / Patrimonio Neto de 2023</b>				0.00	0.00
Resultado por Posición Monetaria				0.00	0.00
Resultado por Tenencia de Activos no Monetarios				0.00	0.00
<b>Hacienda Pública / Patrimonio Neto Final de 2023</b>	<b>24,160,733.68</b>	<b>9,145,237,929.90</b>	<b>690,600,274.45</b>	<b>0.00</b>	<b>9,859,998,938.03</b>
<b>Cambios en la Hacienda Pública / Patrimonio Contribuido</b>					
Neto de 2024	0.00				0.00
Aportaciones	0.00				0.00
Donaciones de Capital	0.00				0.00
Actualización de la Hacienda Pública/Patrimonio	0.00				0.00
<b>Variaciones de la Hacienda Pública / Patrimonio Generado</b>					
Neto de 2024		381,821,439.80	4,242,054,615.21		4,623,876,055.01
Resultados del Ejercicio (Ahorro/Desahorro)			4,932,654,889.66		4,932,654,889.66
Resultados de Ejercicios Anteriores		381,821,439.80	(690,600,274.45)		(308,778,834.65)
Revalúos			0.00		0.00
Reservas			0.00		0.00
Rectificaciones de Resultados de Ejercicios Anteriores			0.00		0.00
<b>Cambios en el Exceso o Insuficiencia en la Actualización de la Hacienda Pública / Patrimonio Neto de 2024</b>				0.00	0.00
Resultado por Posición Monetaria				0.00	0.00
Resultado por Tenencia de Activos no Monetarios				0.00	0.00
<b>Hacienda Pública / Patrimonio Neto Final de 2024</b>	<b>24,160,733.68</b>	<b>9,527,059,369.70</b>	<b>4,932,654,889.66</b>	<b>0.00</b>	<b>14,483,874,993.04</b>

**SISTEMA CONTABLE 2024  
 ESTADO DE CAMBIOS EN LA SITUACIÓN FINANCIERA  
 DEL 1o. DE ENERO AL 30 DE JUNIO DE 2024  
 (Cifras en Pesos)**

Concepto	Origen	Aplicación
<b>ACTIVO</b>	<b>298,980,034.09</b>	<b>5,468,067,812.56</b>
<b>Activo Circulante</b>	<b>0.00</b>	<b>5,468,067,812.56</b>
Efectivo y Equivalentes	0.00	5,468,067,812.56
Derechos a Recibir Efectivo o Equivalentes	0.00	0.00
Derechos a Recibir Bienes o Servicios	0.00	0.00
Inventarios	0.00	0.00
Almacenes	0.00	0.00
Estimación por Pérdida o Deterioro de Activos Circulantes	0.00	0.00
Otros Activos Circulantes	0.00	0.00
<b>Activo No Circulante</b>	<b>298,980,034.09</b>	<b>0.00</b>
Inversiones Financieras a Largo Plazo	0.00	0.00
Derechos a Recibir Efectivo o Equivalentes a Largo Plazo	0.00	0.00
Bienes Inmuebles, Infraestructura y Construcciones en Proceso	257,898,279.93	0.00
Bienes Muebles	0.00	0.00
Activos Intangibles	0.00	0.00
Depreciación, Deterioro y Amortización Acumulada de Bienes	0.00	0.00
Activos Diferidos	41,081,754.16	0.00
Estimación por Pérdida o Deterioro de Activos no Circulantes	0.00	0.00
Otros Activos no Circulantes	0.00	0.00
<b>PASIVO</b>	<b>545,211,723.46</b>	<b>0.00</b>
<b>Pasivo Circulante</b>	<b>539,027,677.47</b>	<b>0.00</b>
Cuentas por Pagar a Corto Plazo	24,531,916.67	0.00
Documentos por Pagar a Corto Plazo	0.00	0.00
Porción a Corto Plazo de la Deuda Pública a Largo Plazo	0.00	0.00
Títulos y Valores a Corto Plazo	0.00	0.00
Pasivos Diferidos a Corto Plazo	0.00	0.00
Fondos y Bienes de Terceros en Garantía y/o Administración a Corto Plazo	30,153,041.56	0.00
Provisiones a Corto Plazo	0.00	0.00
Otros Pasivos a Corto Plazo	484,342,719.24	0.00
<b>Pasivo No Circulante</b>	<b>6,184,045.99</b>	<b>0.00</b>
Cuentas a Pagar a Largo Plazo	0.00	0.00
Documentos por Pagar a Largo Plazo	0.00	0.00
Deuda Pública a Largo Plazo	0.00	0.00
Pasivos Diferidos a Largo Plazo	8,409.39	0.00
Fondos y Bienes de Terceros en Garantía y/o Administración a Largo Plazo	6,175,636.60	0.00
Provisiones a Largo Plazo	0.00	0.00
<b>HACIENDA PÚBLICA/PATRIMONIO</b>	<b>4,623,876,055.01</b>	<b>0.00</b>
<b>Hacienda Pública/Patrimonio Contribuido</b>	<b>0.00</b>	<b>0.00</b>
Aportaciones	0.00	0.00
Donaciones de Capital	0.00	0.00
Actualización de la Hacienda Pública/Patrimonio	0.00	0.00
<b>Hacienda Pública/Patrimonio Generado</b>	<b>4,623,876,055.01</b>	<b>0.00</b>
Resultados del Ejercicio (Ahorro/Desahorro)	4,242,054,615.21	0.00
Resultados de Ejercicios Anteriores	381,821,439.80	0.00
Revalúos	0.00	0.00
Reservas	0.00	0.00
Rectificaciones de Resultados de Ejercicios Anteriores	0.00	0.00
<b>Exceso o Insuficiencia en la Actualización de la Hacienda Pública/Patrimonio</b>	<b>0.00</b>	<b>0.00</b>
Resultado por Posición Monetaria	0.00	0.00
Resultado por Tenencia de Activos no Monetarios	0.00	0.00

**SISTEMA CONTABLE 2024**  
**ESTADO DE FLUJOS DE EFECTIVO**  
**DEL 01 DE ENERO AL 30 DE JUNIO DE 2024**  
 (Cifras en Pesos)

Página 1 de 2

Fecha: 31/07/2024

Concepto	2024	2023
<b>Flujos de Efectivo de las Actividades de Operación</b>		
<b>Origen</b>	<b>8,455,298,990.06</b>	<b>20,706,097,481.83</b>
Impuestos	0.00	0.00
Cuotas y Aportaciones de Seguridad Social	0.00	0.00
Contribuciones de Mejoras	0.00	0.00
Derechos	0.00	0.00
Productos	0.00	0.00
Aprovechamientos	0.00	0.00
Ingresos por Venta de Bienes y Prestación de Servicios	0.00	0.00
Participaciones, Aportaciones, Convenios, Incentivos Derivados de la Colaboración Fiscal y Fondos Distintos de Aportaciones	0.00	0.00
Transferencias, Asignaciones, Subsidios y Subvenciones, y Pensiones y Jubilaciones	0.00	0.00
Otros Orígenes de Operación	8,455,298,990.06	20,706,097,481.83
<b>Aplicación</b>	<b>3,522,644,100.40</b>	<b>20,015,497,207.38</b>
Servicios Personales	1,176,079,214.67	9,294,593,974.90
Materiales y Suministros	22,662,577.12	2,560,927,454.77
Servicios Generales	2,323,902,308.61	8,052,927,187.61
Transferencias Internas y Asignaciones al Sector Público	0.00	0.00
Transferencias al Resto del Sector Público	0.00	0.00
Subsidios y Subvenciones	0.00	91,752,284.26
Ayudas Sociales	0.00	866,386.00
Pensiones y Jubilaciones	0.00	0.00
Transferencias a Fideicomisos, Mandatos y Contratos Análogos	0.00	0.00
Transferencias a la Seguridad Social	0.00	0.00
Donativos	0.00	0.00
Transferencias al Exterior	0.00	0.00
Participaciones	0.00	0.00
Aportaciones	0.00	0.00
Convenios	0.00	0.00
Otras Aplicaciones de Operación	0.00	14,429,919.84
<b>Flujos Netos de Efectivo de las Actividades de Operación</b>	<b>4,932,654,889.66</b>	<b>690,600,274.45</b>
<b>Flujos de Efectivo de las Actividades de Inversión</b>		
<b>Origen</b>	<b>680,801,473.89</b>	<b>378,756,849.56</b>
Bienes Inmuebles, Infraestructura y Construcciones en Proceso	257,898,279.93	0.00
Bienes Muebles	0.00	0.00
Otros Orígenes de Inversión	422,903,193.96	378,756,849.56
<b>Aplicación</b>	<b>690,600,274.45</b>	<b>732,798,073.74</b>
Bienes Inmuebles, Infraestructura y Construcciones en Proceso	0.00	103,820,483.91
Bienes Muebles	0.00	474,832,721.30
Otras Aplicaciones de Inversión	690,600,274.45	154,144,868.53
<b>Flujos Netos de Efectivo de las Actividades de Inversión</b>	<b>(9,798,800.56)</b>	<b>(354,041,224.18)</b>
<b>Flujos de Efectivo de las Actividades de Financiamiento</b>		
<b>Origen</b>	<b>1,253,393,368.22</b>	<b>29,783,894.00</b>
Endeudamiento Neto	0.00	0.00
Interno	0.00	0.00
Externo	0.00	0.00
Otros Orígenes de Financiamiento	1,253,393,368.22	29,783,894.00
<b>Aplicación</b>	<b>708,181,644.76</b>	<b>1,970,015,731.52</b>
Servicios de la Deuda	0.00	0.00
Interno	0.00	0.00
Externo	0.00	0.00
Otras Aplicaciones de Financiamiento	708,181,644.76	1,970,015,731.52
<b>Flujos Netos de Efectivo por Actividades de Financiamiento</b>	<b>545,211,723.46</b>	<b>(1,940,231,837.52)</b>
<b>Incremento/Disminución Neta en el Efectivo y Equivalentes al Efectivo</b>	<b>5,468,067,812.56</b>	<b>(1,603,672,787.25)</b>
<b>Efectivo y Equivalentes al Efectivo al Inicio del Ejercicio</b>	<b>1,559,859,627.84</b>	<b>3,163,532,415.09</b>
<b>Efectivo y Equivalentes al Efectivo al Final del Ejercicio</b>	<b>7,027,927,440.40</b>	<b>1,559,859,627.84</b>



GOBIERNO CONSTITUCIONAL DEL ESTADO DE CHIAPAS  
INSTITUTO DE SALUD

SISTEMA CONTABLE 2024  
ESTADO DE FLUJOS DE EFECTIVO  
DEL 01 DE ENERO AL 30 DE JUNIO DE 2024  
(Cifras en Pesos)

Concepto	2024	2023
----------	------	------

**SISTEMA CONTABLE 2024**  
**ESTADO ANALITICO DEL ACTIVO**  
**DEL 01 DE ENERO AL 30 DE JUNIO DEL 2024**

(Cifras en Pesos)

Página 1 de 1

Fecha: 31/07/2024

Concepto	Saldo Inicial	Cargos del Período	Abonos del Período	Saldo Final	Variación del Período
<b>ACTIVO</b>	<b>15,866,292,010.62</b>	<b>29,442,530,201.71</b>	<b>24,273,442,423.24</b>	<b>21,035,379,789.09</b>	<b>5,169,087,778.47</b>
<b>ACTIVO CIRCULANTE</b>	<b>1,559,859,627.84</b>	<b>29,442,530,201.71</b>	<b>23,974,462,389.15</b>	<b>7,027,927,440.40</b>	<b>5,468,067,812.56</b>
Efectivo y Equivalentes	1,559,859,627.84	29,438,975,492.71	23,970,907,680.15	7,027,927,440.40	5,468,067,812.56
Derechos a Recibir Efectivo o Equivalentes	0.00	3,554,709.00	3,554,709.00	0.00	0.00
Derechos a Recibir Bienes o Servicios	0.00	0.00	0.00	0.00	0.00
Inventarios	0.00	0.00	0.00	0.00	0.00
Almacenes	0.00	0.00	0.00	0.00	0.00
Estimación por Pérdida o Deterioro de Activos Circulantes	0.00	0.00	0.00	0.00	0.00
Otros Activos Circulantes	0.00	0.00	0.00	0.00	0.00
<b>ACTIVO NO CIRCULANTE</b>	<b>14,306,432,382.78</b>	<b>0.00</b>	<b>298,980,034.09</b>	<b>14,007,452,348.69</b>	<b>(298,980,034.09)</b>
Inversiones Financieras a Largo Plazo	0.00	0.00	0.00	0.00	0.00
Derechos a Recibir Efectivo o Equivalentes a Largo Plazo	6,333,010.05	0.00	0.00	6,333,010.05	0.00
Bienes Inmuebles, Infraestructura y Construcciones en Proceso	1,807,589,444.46	0.00	257,898,279.93	1,549,691,164.53	(257,898,279.93)
Bienes Muebles	2,020,085,390.63	0.00	0.00	2,020,085,390.63	0.00
Activos Intangibles	16,829,360.05	0.00	0.00	16,829,360.05	0.00
Depreciación, Deterioro y Amortización Acumulada de Bienes	(17,991,873.10)	0.00	0.00	(17,991,873.10)	0.00
Activos Diferidos	10,473,556,342.69	0.00	41,081,754.16	10,432,474,588.53	(41,081,754.16)
Estimación por Pérdida o Deterioro de Activos no Circulantes	0.00	0.00	0.00	0.00	0.00
Otros Activos no Circulantes	30,708.00	0.00	0.00	30,708.00	0.00

**INSTITUTO DE SALUD**  
**SISTEMA CONTABLE 2024**  
**ESTADO ANALÍTICO DE LA DEUDA Y OTROS PASIVOS**  
**DEL 1o. DE ENERO AL 30 DE JUNIO DE 2024**  
**(Cifras en Pesos)**

DENOMINACIÓN DE LAS DEUDAS	MONEDA DE CONTRATACIÓN	INSTITUCIÓN O PAIS ACREEDOR	SALDO INICIAL DEL PERÍODO	SALDO FINAL DEL PERÍODO
<b>DEUDA PÚBLICA</b>				
<b>Corto Plazo</b>				
<b>Deuda Interna</b>			<b>0.00</b>	<b>0.00</b>
Instituciones de Crédito				
BBVA MEXICO, S.A.	Moneda Nacional	México	0.00	0.00
BANOBRAS, S.N.C.	Moneda Nacional	México	0.00	0.00
BANORTE, S.A.	Moneda Nacional	México	0.00	0.00
INTERACCIONES, S.A.	Moneda Nacional	México	0.00	0.00
SANTANDER, S.A.	Moneda Nacional	México	0.00	0.00
SCOTIABANK INVERLAT, S.A.	Moneda Nacional	México	0.00	0.00
Títulos y Valores	Moneda Nacional	México	0.00	0.00
Arrendamientos Financieros	Moneda Nacional	México	0.00	0.00
<b>Deuda Externa</b>			<b>0.00</b>	<b>0.00</b>
Organismos Financieros Internacionales				
Deuda Bilateral				
Títulos y Valores				
Arrendamientos Financieros				
<b>Subtotal de Deuda Pública a Corto Plazo</b>			<b>0.00</b>	<b>0.00</b>
<b>Largo Plazo</b>				
<b>Deuda Interna</b>			<b>0.00</b>	<b>0.00</b>
Instituciones de Crédito				
BBVA MEXICO, S.A.	Moneda Nacional	México	0.00	0.00
BANOBRAS, S.N.C.	Moneda Nacional	México	0.00	0.00
BANORTE, S.A.	Moneda Nacional	México	0.00	0.00
SANTANDER, S.A.	Moneda Nacional	México	0.00	0.00
Títulos y Valores	Moneda Nacional	México	0.00	0.00
Arrendamientos Financieros	Moneda Nacional	México	0.00	0.00
<b>Deuda Externa</b>			<b>0.00</b>	<b>0.00</b>
Organismos Financieros Internacionales				
Deuda Bilateral				
Títulos y Valores				
Arrendamientos Financieros				
<b>Subtotal de Deuda Pública a Largo Plazo</b>			<b>0.00</b>	<b>0.00</b>
<b>Total de Otros Pasivos</b>	Moneda Nacional	México	<b>6,006,293,072.59</b>	<b>6,551,504,796.05</b>
<b>Total de Deuda Pública y Otros Pasivos</b>			<b>6,006,293,072.59</b>	<b>6,551,504,796.05</b>



SISTEMA CONTABLE 2024  
INFORME SOBRE PASIVOS CONTINGENTES  
DEL 1o. DE ENERO AL 30 DE JUNIO DE 2024

---

De conformidad a las Principales Reglas de Registro y Valoración del Patrimonio (Elementos Generales), emitidas por el Consejo Nacional de Armonización Contable, publicadas en el capítulo reformado en el Diario Oficial de la Federación el 06 de octubre del 2014, y última reforma del 23 de diciembre de 2020, los Pasivos Contingentes consideran:

- a) Una obligación posible, surgida a raíz de sucesos pasados, cuya existencia ha de ser confirmada sólo por la ocurrencia, o en su caso, por la no ocurrencia, de uno o más eventos inciertos en el futuro, que no están enteramente bajo el control del Ente Público.
- b) Una obligación presente, surgida a raíz de sucesos pasados, que no se ha reconocido contablemente porque: no es probable que la entidad tenga que satisfacerla, desprendiéndose de recursos que incorporen beneficios económicos; o bien el importe de la obligación no pueda ser medido con la suficiente fiabilidad.

Al respecto, se informa que éste Ente Público a esta fecha **NO cuenta con Pasivos Contingentes** significativos pendientes de pago, ya que estos se reconocen y se liquidan en el transcurso del ejercicio, en la vigencia del presupuesto.

---

## **NOTAS A LOS ESTADOS FINANCIEROS**

---

### **Introducción**

Atendiendo a lo establecido por el artículo 17 de la Ley General de Contabilidad Gubernamental, cada ente público es responsable de su contabilidad, de la operación del sistema y en consecuencia de la información que proporciona para la integración de la Cuenta Pública.

De conformidad al artículo 46, fracción I, inciso g), 47, 48 y 49 de la Ley General de Contabilidad Gubernamental, así como, a la normatividad emitida por el Consejo Nacional de Armonización Contable, a continuación, se presentan las notas a los estados financieros de el **Instituto de Salud**, correspondiente al 30 de junio de 2024, con los siguientes apartados:

- **Notas de Gestión Administrativa,**
- **Notas de Desglose, y**
- **Notas de Memoria (Cuentas de Orden)**

### **NOTAS DE GESTIÓN ADMINISTRATIVA**

#### **1.- Autorización e Historia**

##### ***a) Fecha de Creación del Ente Público***

El **Instituto de Salud**; En 1984 con motivo del inicio del proceso de descentralización de los servicios, se aprobó una Organización acorde con el mismo, existiendo entonces el Consejo Interno de Administración, las coordinaciones de Servicios de Salud y de Regulación Sanitaria, La unidad de Auditoría y Control y la Unidad de Planeación. En nivel aplicativo se crearon las coordinaciones Municipales de Salud.

En 1986, después de la firma del convenio de descentralización, la jefatura se convirtió en Dirección General y se crearon también Direcciones de Áreas y Subdirecciones, las Coordinaciones Regionales, agregándose también Coordinaciones de Regulación Sanitaria, se integraron además como Órganos desconcentrados por función, las unidades aplicativas y el Laboratorio Estatal de Salud Pública.

La construcción de Hospitales Generales y finalmente la publicación de la Ley de Salud del Estado que entró en vigor el 10 de abril de 1987, sentaron las bases para la creación de el **Instituto de Salud**.

Para la creación de el **Instituto de Salud** del Estado, que inicialmente se integró por un consejo interno, de la Dirección General, las Direcciones de Servicios de Salud, Planeación y de Administración, así como la Subdirección de Regulación Sanitaria, que unos meses después alcanzó el nivel de Dirección, además cuatro Coordinaciones Regionales, 09 Jurisdicciones Sanitarias y 166 coordinaciones Municipales de Salud, la Subdirección de Urgencias y un Laboratorio Regional.

En 1988, se agregaron como Órganos desconcentrados en Centro Estatal de la Transfusión Sanguínea y el Consejo Estatal para la prevención y Control del Síndrome de Inmunodeficiencia Adquirida.

A propuesta del Ejecutivo del Estado, la LIX Legislatura de H. Congreso del Estado, autorizó la creación de el **Instituto de Salud**, publicándose en el Decreto n° 12, la Ley Orgánica de el **Instituto de Salud** del Estado de Chiapas, del Periódico Oficial del Estado n° 123, del tomo CIV, de fecha 03 de diciembre de 1996.

Posteriormente mediante Decreto No. 10, publicado en el Periódico Oficial No. 001, Tomo 11, de fecha 08 de diciembre del 2000, se reformaron los Decretos de Creación de diversos Organismos Descentralizados de la

**INSTITUTO DE SALUD**  
**NOTAS A LOS ESTADOS FINANCIEROS**  
**DEL 1 DE ENERO AL 30 DE JUNIO DE 2024**  
**(Cifras en Pesos)**

Administración Pública del Estado de Chiapas, de los cuales se modificó la denominación de el **Instituto de Salud** del Estado de Chiapas, para quedar como **Instituto de Salud** mediante Dictámen Técnico No. SH/SUBAIDGRH/DEO/138/2009, se autorizó la creación de la Unidad de Planeación, derivado del Acuerdo No. 2/1SA/2009, tomado en la Segunda Sesión Ordinaria de la H. Junta de Gobierno del 2009, con fecha 20 de julio del 2009.

**b) Principales Cambios en su Estructura**

En Primera Sesión Ordinaria de la H. Junta de Gobierno de 2011, celebrada el 05 de julio de 2011, Acuerdo n° 31/ISA/2011, se autorizó la adecuación de la Estructura Orgánica de el **Instituto de Salud**.

En la Segunda Sesión Ordinaria de la H. Junta de Gobierno de 2011, celebrada el 22 de noviembre de 2011, Acuerdo 15/ISA/2011, se autorizó la creación del Departamento de Supervisión Estatal de Caravanas Zona C.

**2.- Panorama Económico y Financiero**

La situación económica y financiera de el **Instituto de Salud** fue aceptable durante el ejercicio; debido a que fueron tomados en cuenta todos los lineamientos y normas emitidos por el Consejo Nacional de Armonización Contable (CONAC), y los recursos ministrados por la Secretaría de Hacienda fueron presupuestados y erogados de manera adecuada tanto presupuestal, contable y financiera.

**3.- Organización y Objeto Social**

**a) Objeto Social**

El **Instituto de Salud**, proporciona servicios de salud permanentes a toda la población del Estado y mejorar la calidad de los mismos, atendiendo prioritariamente a las acciones preventivas y los problemas de salud existentes.

**b) Principal Actividad**

- Organizar y operar en el Estado los servicios de salud en materia de salubridad, y de regulación y control sanitarios.
- Organizar el Sistema Estatal de Salud.
- Fomentar actitudes solidarias y responsables en la población para la búsqueda de protección, conservación, mejoramiento y restauración de la salud.
- Ofrecer los Servicios de Salud y asistencia social, a fin de satisfacer eficaz y oportunamente las necesidades de la población.
- Informar y difundir los servicios que prestan las Instituciones de Salud, para su adecuado aprovechamiento.
- Favorecer el Desarrollo de enseñanza y la investigación científica y tecnológica para la Salud.

**c) Ejercicio Fiscal**

Ejercicio 2024

**d) Régimen Jurídico**

El **Instituto de Salud** es un Organismo Descentralizados de la Administración Pública Estatal de interés público, con personal jurídica y patrimonio propios; registradas ante el servicio de Administración Tributaria como persona moral con fines no lucrativos, cuya actividad económica es la prestación de servicios de salud, y sus obligaciones *son las siguientes:*

**INSTITUTO DE SALUD  
NOTAS A LOS ESTADOS FINANCIEROS  
DEL 1 DE ENERO AL 30 DE JUNIO DE 2024  
(Cifras en Pesos)**

- Presentar la declaración y pago provisional mensual de retenciones de impuestos sobre la renta (ISR) por sueldos y salarios.
- Presentar la declaración anual donde se informe sobre las retenciones de los trabajadores que recibieron sueldos y salarios, y trabajadores asimilados a salarios.

***e) Consideraciones Fiscales del Ente***

El **Instituto de Salud** del Estado, se ubica dentro de las personas morales a que se refiere el artículo 79 y 86 de la LISR, pero tiene otras obligaciones como:

- Presentar la declaración y pago provisional de retenciones de ISR por Sueldos y Salarios
- ISSSTE
- FOVISSSTE
- 2% y 6% Impuesto Sobre Nóminas
- 10% de ISR por Arrendamientos de Inmuebles
- 2% y 6% Impuesto Sobre Nóminas a prestadores de servicios
- 5% Al millar
- 1% Aportación al Estado

INSTITUTO DE SALUD  
 NOTAS A LOS ESTADOS FINANCIEROS  
 DEL 1 DE ENERO AL 30 DE JUNIO DE 2024  
 (Cifras en Pesos)

f) Estructura Organizacional Básica

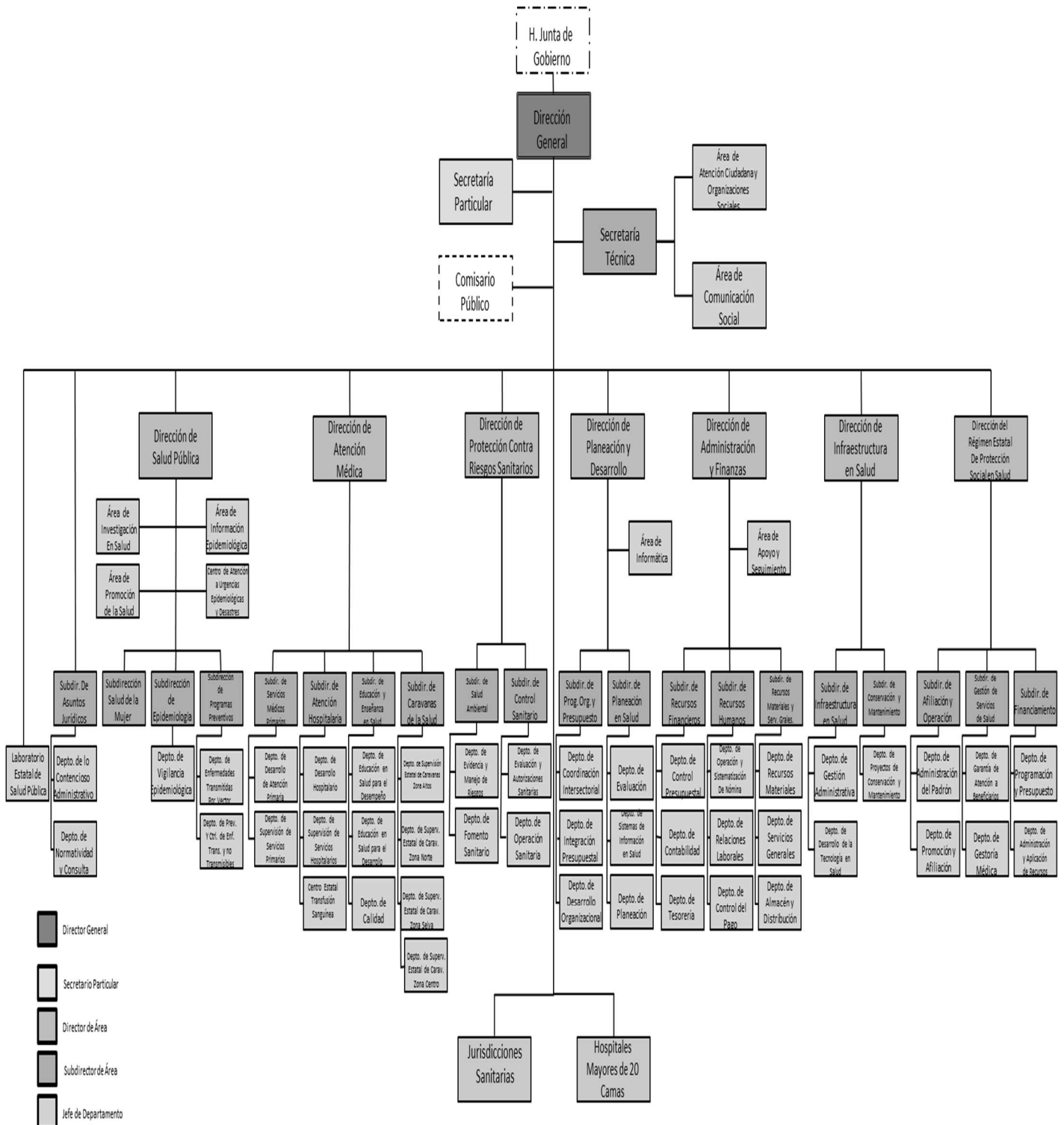

**g) Fideicomisos, Mandatos y Análogos de los cuales es Fideicomitente o Fideicomisario y Contratos Análogos, incluyendo Mandatos de los cuales es parte**

(No Aplica)

**4.- Bases de Preparación de los Estados Financieros**

Para llevar a cabo la preparación de los Estados Financieros del presente ejercicio se consideró lo siguiente:

**a) Si se ha observado la normatividad emitida por el CONAC y las disposiciones legales aplicables.**

Se ha observado en cierta medida la Normatividad emitida por el CONAC y la Ley General de Contabilidad Gubernamental (LGCG), para la emisión de los estados financieros.

**b) La normatividad aplicada para el reconocimiento, valuación y revelación de los diferentes rubros de la información financiera, así como las bases de medición utilizadas para la elaboración de los estados financieros; por ejemplo: costo histórico, valor de realización, valor razonable, valor de recuperación o cualquier otro método empleado y los criterios de aplicación de los mismos.**

Todas las cuentas que afectan económicamente a al **Instituto de Salud**, están cuantificados en términos monetarios y se registran al costo histórico. El costo histórico de las operaciones corresponde al monto erogado para su adquisición conforme a la documentación contable original justificativa y comprobatoria.

**c) Postulados básicos de Contabilidad Gubernamental (PBCG).**

Las bases de preparación de los estados financieros de al **Instituto de Salud**, aplican los postulados básicos siguientes:

1.- Sustancia Económica	7.- Consolidación de la Información Financiera
2.- Entes Públicos	8.- Devengo Contable
3.- Existencia Permanente	9.- Valuación
4.- Revelación Suficiente	10.- Dualidad Económica
5.- Importancia Relativa	11.- Consistencia
6.- Registro e Integración Presupuestaria	

**d) Normatividad supletoria. En caso de emplear varios grupos de normatividades (normatividades supletorias), deberá realizar la justificación razonable correspondiente, su alineación con los PBCG y a las características cualitativas asociadas descritas en el Marco Conceptual de Contabilidad Gubernamental (MCCG) y sus modificaciones**

(No Aplica)

**e) Para las Entidades que por primera vez estén implementando la base devengado de acuerdo a la Ley de Contabilidad; deberán revelar las nuevas políticas de reconocimiento, su plan de implementación, revelar los cambios en las políticas, la clasificación y medición de las mismas, así como su impacto en la información financiera, y presentar los últimos estados financieros con la normatividad anteriormente utilizada con las nuevas políticas para fines de comparación**

***en la transición a la base de devengado.***

(No Aplica)

**5.- Políticas de Contabilidad Significativas**

(No Aplica)

**6.- Posición en Moneda Extranjera y Protección por Riesgo Cambiario**

(No Aplica)

**7.- Reporte Analítico del Activo**

En las reglas específicas del Registro y Valoración del Patrimonio emitidas por el Consejo Nacional de Armonización Contable, se definió como vida útil de un activo, al periodo durante el que se espera utilizar el activo, además, se menciona que se considerará que un activo tiene una vida útil indefinida cuando, sobre la base de un análisis de todos los factores relevantes, no exista un límite previsible al periodo a lo largo del cual se espera que el activo genere rendimientos económicos o potencial de servicio, o a la utilización en la producción de bienes y servicios públicos. Con base en estas reglas, los activos del **Instituto de Salud**, sitúa la valoración de sus bienes tangibles e intangibles aplicando la depreciación y amortización, utilizando el procedimiento establecido por el Consejo Nacional de Armonización Contable (CONAC).

Las principales variaciones que presenta el activo del 1 de enero al 30 de junio de 2024, se integra de la siguiente manera:

- a) La variación positiva por \$ 5,468,067,812.56 del rubro Efectivo y Equivalentes se debe a los registros presupuestales y contables pendientes en el presente ejercicio.
- b) La variación negativa por \$ 257,898,279.93 se debe a depuración de saldos según acta constitutiva de grupo de depuración y autorizada por junta de gobierno.
- c) La variación negativa por \$ 41,081,754.16 del rubro Activos Diferidos se debe a la regularización contable de pagos por concepto de sueldos y salarios de ejercicios anteriores.

**8.- Fideicomisos, Mandatos y Análogos**

El **Instituto de Salud** no tiene Fideicomisos bajo su responsabilidad o donde se haya hecho aportación de recursos alguna.

**9.- Reporte de la Recaudación**

(No Aplica)

**10.- Información sobre la Deuda y el Reporte Analítico de la Deuda**

(No Aplica)

**11.- Calificaciones Otorgadas**

(No Aplica)

## **12.- Proceso de Mejora**

### ***a) Principales Políticas de Control Interno***

Manual de Procedimientos: Nos indica los procedimientos que debemos seguir de forma ordenada en el desarrollo de las actividades; evitando duplicidad de esfuerzos.

Ley General de Contabilidad Gubernamental (LGCG): Nos establece los criterios generales que rigen la contabilidad gubernamental y la emisión de información financiera, incluyendo la presupuestaria y programática en forma razonable y transparente.

Normatividad Contable: Tiene por objeto efectuar el registro contable de los recursos públicos y la preparación de informes financieros de forma armonizada, que dan transparencia para la interpretación, evaluación, fiscalización y entrega de informes; regulando las operaciones contables.

Normas Presupuestarias: Nos indica cómo se ejecuta el gasto público, administrándolo con eficiencia, eficacia, economía, transparencia y honradez, para rendir cuentas de los recursos públicos, así mismo contribuir a fortalecer la armonización presupuestaria y contable.

### ***b) Medidas de Desempeño Financiero, Metas y Alcance***

1.- Se continúa trabajando en el cambio trascendental que es el proceso de armonización contable para atender en tiempo y forma el nuevo esquema de la contabilidad gubernamental, y generando así los beneficios en materia de información financiera, transparencia y rendición de cuentas.

## **13.- Información por Segmentos**

(No Aplica)

## **14.- Eventos Posteriores al Cierre**

(No Aplica)

## **15.- Partes Relacionadas**

“No existen partes relacionadas que pudieran ejercer influencia significativa sobre la toma de decisiones financieras y operativas.

## **16.- Responsabilidad sobre la Presentación Razonable de la Información Contable**

“Bajo protesta de decir verdad declaramos que los Estados Financieros y sus Notas, son razonablemente correctos y son responsabilidad del emisor”



**NOTAS DE DESGLOSE**
**NOTAS AL ESTADO DE ACTIVIDADES**

El Estado de Actividades refleja el resultado entre el saldo total de los ingresos captados y el saldo total de los gastos incurridos por el **Instituto de Salud**, cuya diferencia positiva o negativa determina el ahorro o desahorro del 1 de enero al 30 de junio de 2024, sin considerar la inversión física en Bienes Muebles e Inmuebles, Infraestructura y Construcciones en Proceso. De esta forma el resultado durante este periodo refleja un ahorro por \$ 4,932,654,889.60 .

**Ingresos y Otros Beneficios**

***Participaciones, Aportaciones, Convenios, Incentivos Derivados de la Colaboración Fiscal, Fondos Distintos de Aportaciones, Transferencias, Asignaciones, Subsidios y Subvenciones, y Pensiones y Jubilaciones***

Al 30 de junio de 2024, este rubro está integrado por recursos presupuestales radicados a través de transferencias que la Secretaría de Hacienda realiza con base al presupuesto autorizado, para llevar a cabo las actividades de el **Instituto de Salud**.

**PARTICIPACIONES, APORTACIONES, CONVENIOS, INCENTIVOS DERIVADOS DE LA COLABORACIÓN FISCAL, FONDOS DISTINTOS DE APORTACIONES, TRANSFERENCIAS, ASIGNACIONES, SUBSIDIOS Y SUBVENCIONES, Y PENSIONES Y JUBILACIONES**  
(Cifras en Pesos)

CONCEPTO	NATURALEZA	2024	2023
Transferencias, Asignaciones, Subsidios y Subvenciones, y Pensiones y Jubilaciones	Acreeedora	\$ 8,455,298,990.06	\$ 20,706,097,481.83
<b>SUMAS</b>		<b>\$ 8,455,298,990.06</b>	<b>\$ 20,706,097,481.83</b>
<b>TOTAL DE INGRESOS Y OTROS BENEFICIOS</b>		<b>\$ 8,455,298,990.06</b>	<b>\$ 20,706,097,481.83</b>

**Gastos y Otras Pérdidas**
***Gastos de Funcionamiento***

Los gastos de funcionamiento lo integran todas las erogaciones realizadas en la operatividad al 30 de junio de 2024, principalmente en los capítulos 1000 Servicios Personales, 2000 Materiales y Suministros y 3000 Servicios Generales.

Del total de los Gastos de Funcionamiento, se explican aquellas que en lo individual representan el 15 % o más, de la totalidad de las mismas, el cual se integra de la siguiente manera: el importe de \$ 1,176,079,214.67 corresponde a los pagos de sueldos y salarios del personal que labora en el **Instituto de Salud**, y el importe de \$ 1,552,090,224.72 del capítulo 3000 Servicios Generales, por concepto de servicios recibidos durante la operatividad, correspondiente al 30 de junio de 2024.

**INSTITUTO DE SALUD**  
**NOTAS A LOS ESTADOS FINANCIEROS**  
**DEL 1 DE ENERO AL 30 DE JUNIO DE 2024**  
**(Cifras en Pesos)**

<b>GASTOS DE FUNCIONAMIENTO</b>		
( Cifras en Pesos )		
<b>CONCEPTO</b>	<b>2024</b>	<b>2023</b>
Servicios Personales	\$ 1,176,079,214.67	\$ 9,294,593,974.90
Materiales y Suministros	22,662,577.12	2,560,927,454.77
Servicios Generales	2,323,902,308.61	8,052,927,187.61
<b>SUMAS</b>	<b>\$ 3,522,644,100.40</b>	<b>\$ 19,908,448,617.28</b>

**Transferencias, Asignaciones, Subsidios y Otras Ayudas**

Las Transferencias, Asignaciones, Subsidios y Otras Ayudas, que en lo individual representan el 15 % o más del total del rubro, mismo que no presenta saldos al 30 de junio de 2024

<b>TRANSFERENCIAS, ASIGNACIONES, SUBSIDIOS Y OTRAS AYUDAS</b>		
( Cifras en Pesos )		
<b>CONCEPTO</b>	<b>2024</b>	<b>2023</b>
Subsidios y Subvenciones	\$ 0.00	\$ 91,752,284.26
Ayudas Sociales	0.00	866,386.00
<b>SUMAS</b>	<b>\$ 0.00</b>	<b>\$ 92,618,670.26</b>

**Otros Gastos y Pérdidas Extraordinarias**

Dentro de este rubro se explican aquellas que en lo individual representan el 15 % o más, de la totalidad de las mismas, de los cuales no presentan movimientos a la fecha que se informa.

<b>OTROS GASTOS Y PÉRDIDAS EXTRAORDINARIAS</b>		
( Cifras en Pesos )		
<b>CONCEPTO</b>	<b>2024</b>	<b>2023</b>
Otros Gastos	\$ 0.00	\$ 14,429,919.84
<b>SUMAS</b>	<b>\$ 0.00</b>	<b>\$ 14,429,919.84</b>

<b>TOTAL DE GASTOS Y OTRAS PÉRDIDAS</b>	<b>3,522,644,100.40</b>	<b>20,015,497,207.38</b>
---	-------------------------	--------------------------

**NOTAS AL ESTADO DE SITUACIÓN FINANCIERA**

El Estado de Situación Financiera muestra la posición financiera del **Instituto de Salud**, valuados y elaborados de acuerdo con los Postulados Básicos de Contabilidad Gubernamental, Normas y Metodología para la Emisión de Información Financiera y Estructura de los Estados Financieros del Ente Público y Característica de sus Notas, emitidos por el Consejo Nacional de Armonización Contable (CONAC), el cual refleja los bienes y derechos que se clasifican en rubros de acuerdo a su disponibilidad de liquidez al igual que sus obligaciones o compromisos, agrupándolas con relación a su exigibilidad.

**INSTITUTO DE SALUD**  
**NOTAS A LOS ESTADOS FINANCIEROS**  
**DEL 1 DE ENERO AL 30 DE JUNIO DE 2024**  
**(Cifras en Pesos)**

**ACTIVO**

El activo se compone de los fondos, valores, derechos y bienes cuantificados en términos monetarios, los cuales dispone el **Instituto de Salud**, para la operatividad y la prestación de servicios públicos, éste se integra como sigue:

**Circulante**
**Efectivo y Equivalentes**

El rubro de efectivo y equivalentes al 30 de junio de 2024, asciende a \$ 7,027,927,440.40, el cual representa el 100 % del total de activo circulante, se integra por la disponibilidad financiera para cubrir los compromisos de pagos a los diferentes proveedores, así como, pagos de impuestos y otras contribuciones.

<b>EFFECTIVO Y EQUIVALENTES</b> ( Cifras en Pesos )		
<b>CONCEPTO</b>	<b>2024</b>	<b>2023</b>
<b>Bancos/Dependencias y Otros</b>	5,810,943,346.31	1,361,694,578.19
<b>Fondos con Afectación Específica</b>	1,216,984,094.09	198,165,049.65
<b>SUMAS</b>	<b>\$ 7,027,927,440.40</b>	<b>\$ 1,559,859,627.84</b>

<b>FONDOS CON AFECTACION ESPECIFICA</b>	<b>2024</b>	<b>2023</b>
Aportaciones Federales para Entidades Federativas y Municipios	898,497,811.70	1,539,936.82
Convenios de Reasignación	676,130.43	676,130.43
Ingresos Estatales	22,597,017.39	21,184,512.39
Ingresos por Venta de Bienes, Prestación de Servicios y Otros Ingresos	1,968,600.00	5,047,549.32
Otros Convenios	5,281,348.12	5,281,348.12
Otros Subsidios	71,845,072.95	11,845,072.95
Participaciones a Entidades Federativas y Municipios	216,118,113.50	152,590,499.62
<b>SUMAS</b>	<b>1,216,984,094.09</b>	<b>198,165,049.65</b>

**No Circulante**
**Derechos a Recibir Efectivo o Equivalentes a Largo Plazo**

Al 30 de junio de 2024 este rubro del activo asciende a \$ 6,333,010.05 que se compone de rendimientos de Tesorería de la Federación en 2018 traspasados por el Régimen Estatal de Protección Social en Salud (REPSS) al **Instituto de Salud**.

**INSTITUTO DE SALUD**  
**NOTAS A LOS ESTADOS FINANCIEROS**  
**DEL 1 DE ENERO AL 30 DE JUNIO DE 2024**  
**(Cifras en Pesos)**

<b>DERECHOS A RECIBIR EFECTIVO O EQUIVALENTES</b>			
<b>( Cifras en Pesos )</b>			
<b>CONCEPTO</b>	<b>VENCIMIENTO (DÍAS)</b>	<b>2024</b>	<b>2023</b>
<b>Otros Derechos a Recibir Efectivo o Equivalentes a Largo Plazo</b>	> 365	\$ 6,333,010.05	\$ 6,333,010.05
<b>SUMAS</b>		<b>\$ 6,333,010.05</b>	<b>\$ 6,333,010.05</b>

<b>OTROS DERECHOS A RECIBIR EFECTIVO O EQUIVALENTES A LARGO PLAZO</b>	<b>VENCIMIENTO (DÍAS)</b>	<b>2024</b>	<b>2023</b>
Repss Rendimientos Tesorería de la Federación	> 365	\$ 6,333,010.05	\$ 6,333,010.05
<b>SUMAS</b>		<b>\$ 6,333,010.05</b>	<b>\$ 6,333,010.05</b>

**Bienes Inmuebles, Infraestructura y Construcciones en Proceso**

Este rubro del activo refleja la cifra de \$ 1,549,691,164.53 y se integra por edificios no habitacionales, construcciones en proceso en bienes de dominio público, construcciones en proceso en bienes propios, propiedad del **Instituto de Salud**; de los cuales fueron construidos con recurso federal y estatal, y se encuentran ubicados en cada uno de los municipios del Estado de Chiapas. Cabe aclarar que se realizó el proceso de conciliación contable con los bienes inmuebles físicos para dar cumplimiento a lo establecido en la Ley General de Contabilidad Gubernamental.

Al 30 de junio de 2024 este rubro representa el 11.1 % del total del activo no circulante.

<b>BIENES INMUEBLES, INFRAESTRUCTURA Y CONSTRUCCIONES EN PROCESO</b>		
<b>( Cifras en Pesos )</b>		
<b>CONCEPTO</b>	<b>2024</b>	<b>2023</b>
<b>Edificios no Habitacionales</b>	\$ 1,193,622,582.03	\$ 1,200,717,639.35
<b>Construcciones en Proceso en Bienes de Dominio Público</b>	101,421,038.36	101,421,038.36
<b>Construcciones en Proceso en Bienes Propios</b>	254,647,544.14	505,450,766.75
<b>SUMAS</b>		<b>\$ 1,807,589,444.46</b>

**Bienes Muebles**

Este rubro representa los bienes muebles que son propiedad del **Instituto de Salud**, como son: Mobiliario y Equipo de Administración, Mobiliario y Equipo Educacional y Recreativo, Equipo e Instrumental Médico y de Laboratorio, Vehículos y Equipo de Transporte, Maquinaria, Otros Equipos y Herramientas, que aún se encuentran en buenas condiciones y que son básicos para la operatividad del mismo; los cuales fueron adquiridos con recursos presupuestales, así como, algunos fueron obtenidos mediante transferencias de otros entes públicos, en el periodo que se informa, así como, en ejercicios anteriores.

Al 30 de junio de 2024, este rubro asciende a \$ 2,020,085,390.63, que representa el 14.4 % del activo no circulante.

INSTITUTO DE SALUD  
NOTAS A LOS ESTADOS FINANCIEROS  
DEL 1 DE ENERO AL 30 DE JUNIO DE 2024  
(Cifras en Pesos)

BIENES MUEBLES ( Cifras en Pesos )		
CONCEPTO	2024	2023
Mobiliario y Equipo de Administración	169,284,012.33	169,284,012.33
Mobiliario y Equipo Educativo y Recreativo	4,308,934.93	4,308,934.93
Equipo e Instrumental Médico y de Laboratorio	1,623,468,143.13	1,623,468,143.13
Vehículos y Equipo de Transporte	154,058,298.58	154,058,298.58
Maquinaria, Otros Equipos y Herramientas	68,966,001.66	68,966,001.66
<b>SUMAS</b>	<b>\$ 2,020,085,390.63</b>	<b>\$ 2,020,085,390.63</b>

**Activos Intangibles**

Este rubro representa los activos intangibles que son propiedad del **Instituto de Salud**, como son: software y licencias, que aún se encuentran en buenas condiciones y que son básicos para la operatividad de las áreas administrativas; los cuales fueron adquiridos con recursos presupuestales, en ejercicios anteriores.

Al 30 de junio de 2024, este rubro asciende a \$ 16,829,360.05, que representa el 0.1 % del activo no circulante.

ACTIVOS INTANGIBLES ( Cifras en Pesos )		
CONCEPTO	2024	2023
Software	\$ 3,494,234.66	\$ 3,494,234.66
Licencias	13,335,125.39	13,335,125.39
<b>SUMAS</b>	<b>\$ 16,829,360.05</b>	<b>\$ 16,829,360.05</b>

**Depreciación, Deterioro y Amortización Acumulada de Bienes**

Este rubro representa la depreciación aplicada a los bienes tangibles e intangibles que son propiedad del **Instituto de Salud**, para lo cual se utilizó la guía de vida útil estimada y porcentajes de depreciación, de acuerdo a los procedimientos y a las normas establecidas para el ejercicio 2024.

Al periodo que se informa, este rubro asciende a \$ 17,991,873.10 que representa una disminución del 0.1 % del activo no circulante.

DEPRECIACIÓN, DETERIORO Y AMORTIZACIÓN ACUMULADA DE BIENES ( Cifras en Pesos )		
CONCEPTO	2024	2023
Depreciación Acumulada de Bienes Muebles	\$ (17,991,873.10)	\$ (17,991,873.10)
<b>SUMAS</b>	<b>\$ (17,991,873.10)</b>	<b>\$ (17,991,873.10)</b>

**INSTITUTO DE SALUD**  
**NOTAS A LOS ESTADOS FINANCIEROS**  
**DEL 1 DE ENERO AL 30 DE JUNIO DE 2024**  
**(Cifras en Pesos)**

DEPRECIACIÓN ACUMULADA DE BIENES MUEBLES	MONTO DEL BIEN	DEPRECIACIÓN DEL EJERCICIO	DEPRECIACIÓN ACUMULADA	TASA APLICADA
Mobiliario y Equipo de Administración	82,964,247.02	0.00	\$ (11,731,619.46)	10% Y 33%
Mobiliario y Equipo Educacional y Recreativo	3,825,059.04	0.00	(205,439.73)	20 % Y 33.33%
Vehículos y Equipo de Transporte	117,309,498.64	0.00	(5,791,830.16)	20 %
Maquinaria, Otros Equipos y Herramientas	62,536,213.82	0.00	(262,983.75)	20 %
<b>SUMAS</b>	<b>\$ 266,635,018.52</b>	<b>\$ 0.00</b>	<b>\$ (17,991,873.10)</b>	

**Activos Diferidos**

Al 30 de junio de 2024, este rubro refleja un monto de \$ 10,432,474,588.53 el cual representa el 74.5 % del total del activo no circulante, se encuentra integrado por los recursos otorgados para la formulación y evaluación de proyectos, así como, por operaciones que están en proceso de regularización presupuestal y contable del periodo que se informa, así como, de ejercicios anteriores; actualmente se están llevando a cabo las gestiones necesarias ante la Secretaría de Hacienda para su regularización.

ACTIVOS DIFERIDOS				
( Cifras en Pesos )				
CONCEPTO	NATURALEZA	2024	2023	
Estudios, Formulación y Evaluación de Proyectos	Deudora	\$ 1,367,506.50	\$	1,367,506.50
Otros Activos Diferidos	Deudora	10,431,107,082.03	10,472,188,836.19	
<b>SUMAS</b>		<b>\$ 10,432,474,588.53</b>	<b>\$</b>	<b>10,473,556,342.69</b>

**INSTITUTO DE SALUD  
 NOTAS A LOS ESTADOS FINANCIEROS  
 DEL 1 DE ENERO AL 30 DE JUNIO DE 2024  
 (Cifras en Pesos)**

<b>ESTUDIOS, FORMULACIÓN Y EVALUACIÓN DE PROYECTOS</b>	<b>NATURALEZA</b>	<b>2024</b>	<b>2023</b>
Estudios de Preinversión y Costo Beneficio para la Construcción y Equipamiento del Hospital General de Palenque	Deudora	522,500.00	522,500.00
Estudios de Preinversión y Costo Beneficio para la Construcción y Equipamiento del Hospital General de Comitán de Domínguez	Deudora	376,506.50	376,506.50
Estudios de Preinversión y Costo Beneficio para la Construcción y Equipamiento del Centro de Especialidades Médicas Oncológicas de Tuxtla Gutiérrez	Deudora	468,500.00	468,500.00
<b>SUMAS</b>		<b>\$ 1,367,506.50</b>	<b>\$ 1,367,506.50</b>

<b>OTROS ACTIVOS DIFERIDOS</b>	<b>NATURALEZA</b>	<b>2024</b>	<b>2023</b>
<b>Aportaciones Federales para Entidades Federativas y Municipios</b>	Deudora	8,225,012,822.69	8,225,012,822.69
<b>Convenios de Descentralización</b>	Deudora	1,222,776.40	1,222,776.40
<b>Convenios de Reasignación</b>	Deudora	653,876.42	653,876.42
<b>Ingresos Estatales</b>	Deudora	651,787,629.04	657,847,889.52
<b>Otros Convenios</b>	Deudora	133,536,189.64	133,536,189.64
<b>Otros Recursos de Libre Disposición</b>	Deudora	32,959,643.75	32,959,643.75
<b>Otros Subsidios</b>	Deudora	1,186,101,440.34	1,186,101,440.34
<b>Participaciones a Entidades Federativas y Municipios</b>	Deudora	11,306,733.48	46,328,227.16
<b>Programas Sujetos a Reglas de Operación</b>	Deudora	188,525,970.27	188,525,970.27
<b>SUMAS</b>		<b>10,431,107,082.03</b>	<b>10,472,188,836.19</b>

**Otros Activos no Circulantes**

Al 30 de junio de 2024, este rubro asciende a \$ 30,708.00 y representa el monto de los bienes propiedad del **Instituto de Salud**, de un equipo de administración de oficina que lo integran televisiones, dvd, y proyectores, otorgado en comodato al Instituto de Protección Social y Beneficencia Pública del Estado de Chiapas

**INSTITUTO DE SALUD**  
**NOTAS A LOS ESTADOS FINANCIEROS**  
**DEL 1 DE ENERO AL 30 DE JUNIO DE 2024**  
**(Cifras en Pesos)**

OTROS ACTIVOS NO CIRCULANTES (Cifras en Pesos)		
CONCEPTO	2024	2023
Bienes en Comodato	\$ 30,708.00	\$ 30,708.00
<b>SUMAS</b>	<b>\$ 30,708.00</b>	<b>\$ 30,708.00</b>

BIENES EN COMODATO	2024	COMODATARIO
Mobiliario y Equipo de Administración	\$ 30,708.00	Instituto de Protección Social y Beneficencia Pública del Estado de Chiapas
<b>SUMAS</b>	<b>\$ 30,708.00</b>	

## PASIVO

Es el conjunto de cuentas que permite el registro de las obligaciones contraídas por el **Instituto de Salud**, para el desarrollo de sus funciones y la prestación de los servicios públicos. Al 30 de junio de 2024, los estados financieros reflejan principalmente pasivo circulante o corto plazo, es decir, aquellas obligaciones en que la exigibilidad de pago es menor a un año, así también, pasivo no circulante o a largo plazo que representa las obligaciones con vencimiento posterior a un año.

### Circulante

#### *Cuentas por Pagar a Corto Plazo*

Al 30 de junio de 2024, este rubro asciende a \$ 2,659,925,358.40 como son: sueldos, prima vacacional, prima dominical, y aguinaldo, y ejercicios anteriores, así como, por las aportaciones patronales al ISSSTE, FOVISSSTE y 2 por ciento del Impuesto Sobre Nóminas.

Además, se integra por las retenciones y contribuciones a favor de terceros como son: ISSSTE, 2 por ciento del Impuesto sobre Nóminas, 10 por ciento del I.S.R. por Arrendamiento y Honorarios, así como el 2 por ciento del Impuesto sobre Nóminas a prestadores de servicios, y otras retenciones a terceros, los cuales se encuentran pendientes de enterar.

También, se encuentran registrados los rendimientos bancarios, mismas que al reintegrarse ante Tesorería Única se depuraran los saldos.



**INSTITUTO DE SALUD**  
**NOTAS A LOS ESTADOS FINANCIEROS**  
**DEL 1 DE ENERO AL 30 DE JUNIO DE 2024**  
**(Cifras en Pesos)**

<b>CUENTAS POR PAGAR A CORTO PLAZO</b> ( Cifras en Pesos )			
<b>CONCEPTO</b>	<b>VENCIMIENTO (DÍAS)</b>	<b>2024</b>	<b>2023</b>
Servicios Personales por Pagar a Corto Plazo	≤ 365	886,718,010.12	172,979,473.15
Proveedores por Pagar a Corto Plazo	≤ 365	50,279,908.83	717,853,147.54
Contratistas por Obras Públicas por Pagar a Corto Plazo	≤ 365	0.00	34,464,519.75
Retenciones y Contribuciones por Pagar a Corto Plazo	≤ 365	1,717,302,076.26	1,698,327,051.80
Otras Cuentas por Pagar a Corto Plazo	≤ 365	5,625,363.19	11,769,249.49
<b>SUMAS</b>		<b>2,659,925,358.40</b>	<b>2,635,393,441.73</b>

**Fondos y Bienes de Terceros en Garantía y/o Administración a Corto Plazo**

Este rubro asciende a \$ 30,551,915.27, se debe a los recursos ajenos y su gasto corresponde principalmente a las obligaciones y/o compromiso de pagos de becas a residentes médicos y servicio social, así como la prestación de servicios o bien adquirido.

<b>FONDO Y BIENES DE TERCEROS EN GARANTIA Y/O ADMINISTRACIÓN A CORTO PLAZO</b> ( Cifras en Pesos )			
<b>CONCEPTO</b>	<b>NATURALEZA</b>	<b>2024</b>	<b>2023</b>
Fondos en Administración a Corto Plazo		\$ 30,551,915.27	398,873.71
<b>SUMAS</b>		<b>\$ 30,551,915.27</b>	<b>\$ 398,873.71</b>

<b>FONDOS EN ADMINISTRACIÓN A CORTO PLAZO</b>	<b>NATURALEZA</b>	<b>2024</b>	<b>2023</b>
<b>Recursos Ajenos</b>			
Depósitos en Garantía	Acreedora	\$ 30,551,915.27	\$ 398,873.71
<b>SUMAS</b>		<b>\$ 30,551,915.27</b>	<b>\$ 398,873.71</b>

**Otros Pasivos a Corto Plazo**

El saldo de este rubro es de \$ 498,443,090.24 el saldo de este rubro corresponde a los ingresos recibidos del año en curso a través de las Ordenes de Ministración por parte de la Tesorería Única al **Instituto de Salud** correspondiente a Ingresos Propios, para el cumplimiento de las obligaciones.

**INSTITUTO DE SALUD**  
**NOTAS A LOS ESTADOS FINANCIEROS**  
**DEL 1 DE ENERO AL 30 DE JUNIO DE 2024**  
**(Cifras en Pesos)**

Al 30 de junio de 2024, este rubro representa el 3.6 % respecto al total del pasivo circulante.

<b>OTROS PASIVOS A CORTO PLAZO</b> ( Cifras en Pesos )			
<b>CONCEPTO</b>	<b>NATURALEZA</b>	<b>2024</b>	<b>2023</b>
Ingresos por Clasificar	Acreedora	\$ 24,701,948.12	\$ 14,100,371.00
Otros Pasivos Circulantes	Acreedora	473,741,142.12	
<b>SUMAS</b>		<b>\$ 498,443,090.24</b>	<b>\$ 14,100,371.00</b>

<b>INGRESOS POR CLASIFICAR</b>	<b>2024</b>	<b>2023</b>
Ingresos Propios	24,701,948.12	\$ 14,100,371.00
<b>SUMAS</b>	<b>\$ 24,701,948.12</b>	<b>\$ 14,100,371.00</b>

<b>OTROS PASIVOS CIRCULANTES</b>	<b>2024</b>	<b>2023</b>
ISA SANAS 2024	858,962.63	
PROGRAMA PRESUPUESTARIO S200 FORTALECIMIENTO A LA ATENCIÓN MEDICA 2023	22,189,576.19	
IMSS-BIENESTAR PRESTACION GRATUITA DE SERVICIOS DE SALUD, MEDICAMENTOS Y DEMAS INSUMOS ASOCIADOS FEDERAL 2024	448,432,913.30	
ISA SANAS 2024	2,259,690.00	
<b>SUMAS</b>	<b>\$ 473,741,142.12</b>	

## No Circulante

### *Cuentas por Pagar a Largo Plazo*

Este rubro asciende a \$ 2,363,567,132.61 que representa el 70.3 % del total del pasivo no circulante y refleja el registro de los compromisos contraídos a largo plazo, por la adquisición de bienes de consumo e inventariables, por la contratación de servicios con proveedores, y por otras deudas comerciales, así como, estimaciones por las obligaciones contraídas con contratistas por obra pública en bienes de dominio público y en bienes propios, las cuales se encuentran pendientes de liquidar al 30 de junio de 2024.

**INSTITUTO DE SALUD**  
**NOTAS A LOS ESTADOS FINANCIEROS**  
**DEL 1 DE ENERO AL 30 DE JUNIO DE 2024**  
**(Cifras en Pesos)**

<b>CUENTAS POR PAGAR A LARGO PLAZO</b>			
<b>( Cifras en Pesos )</b>			
<b>CONCEPTO</b>	<b>VENCIMIENTO (DÍAS)</b>	<b>2024</b>	<b>2023</b>
<b>Proveedores por Pagar a Largo Plazo</b>	> 365	\$ 2,153,989,880.18	\$ 2,153,989,880.18
<b>Contratistas por Obras Públicas por Pagar a Largo Plazo</b>	> 365	209,577,252.43	209,577,252.43
<b>SUMAS</b>		<b>\$ 2,363,567,132.61</b>	<b>\$ 2,363,567,132.61</b>

**Pasivos Diferidos a Largo Plazo**

Este rubro asciende a \$ 879,467,115.37 que representa el 26.1 % del total del pasivo no circulante se debe a ISR por arrendamiento, honorarios, ISR honorarios, 2% impuesto sobre nómina, así como 2 % mano de obra, sueldos y Salarios, Cuotas al IMSS, aportaciones ISSSTE, FOVISSSTE, además del fondo de ahorro capitalizable (FONAC), Cuota Sindical, Pensión Alimenticia, Seguro de Vida y para el Retiro, de los conceptos de mayor impacto.

También, se encuentran registrados los rendimientos bancarios, mismas que al reintegrarse ante Tesorería Única se depuraran los saldos.

<b>PASIVOS DIFERIDOS A LARGO PLAZO</b>			
<b>( Cifras en Pesos )</b>			
<b>CONCEPTO</b>	<b>VENCIMIENTO (DÍAS)</b>	<b>2024</b>	<b>2023</b>
<b>Otros Pasivos Diferidos a Largo Plazo</b>	> 365	\$ 879,467,115.37	\$ 879,458,705.98
<b>SUMAS</b>		<b>\$ 879,467,115.37</b>	<b>\$ 879,458,705.98</b>

**Fondos y Bienes de Terceros en Garantía y/o Administración a Largo Plazo**

Al 30 de junio de 2024, este rubro asciende a \$ 119,550,184.16 y representa el 3.6 % del total del pasivo no circulante y corresponde principalmente a las obligaciones con recursos ajenos, así como, por las retenciones y descuentos a favor de terceros correspondiente al periodo que se informa, así como, de ejercicios anteriores.

<b>FONDO Y BIENES DE TERCEROS EN GARANTÍA Y/O ADMINISTRACIÓN A LARGO PLAZO</b>			
<b>( Cifras en Pesos )</b>			
<b>CONCEPTO</b>	<b>NATURALEZA</b>	<b>2024</b>	<b>2023</b>
<b>Fondos en Administración a Largo Plazo</b>	Acreedora	\$ 119,550,184.16	\$ 113,374,547.56
<b>Sumas</b>		<b>\$ 119,550,184.16</b>	<b>\$ 113,374,547.56</b>

**INSTITUTO DE SALUD**  
**NOTAS A LOS ESTADOS FINANCIEROS**  
**DEL 1 DE ENERO AL 30 DE JUNIO DE 2024**  
**(Cifras en Pesos)**

FONDO EN ADMINISTRACIÓN A LARGO PLAZO	NATURALEZA	2024	2023
<b>Obligaciones con Recursos Ajenos</b>			
Proveedores	Acreedora	12,478,210.47	12,478,210.47
Retenciones y Contribuciones	Acreedora	6,146,952.09	6,146,952.09
Otras Cuentas	Acreedora	100,925,021.60	94,749,385.00
<b>Sumas</b>		<b>\$ 119,550,184.16</b>	<b>\$ 113,374,547.56</b>

### NOTAS AL ESTADO DE VARIACIÓN EN LA HACIENDA PÚBLICA

La Hacienda Pública representa el importe de los bienes y derechos que son propiedad del **Instituto de Salud**, dicho importe es modificado principalmente por el resultado positivo obtenido al 30 de junio de 2024, el cual asciende a \$ 4,932,654,889.66.

El Estado de Variación en la Hacienda Pública muestra las modificaciones o cambios realizados en la Hacienda Pública, dichas variaciones representan las adquisiciones de bienes muebles e inmuebles consideradas como inversión, así como, la disponibilidad para la continuidad de obras en proceso, de la misma manera, es afectado por el resultado derivado del registro de operaciones de ejercicios anteriores por reintegros, depuración contable, devoluciones, transferencias de saldos de programas y de fideicomisos no recuperables, regularización de saldos y donaciones; a la fecha que se informa, la Hacienda Pública refleja un saldo de \$ 14,483,874,993.04.

Así también, es modificado por el aumento o disminución al patrimonio, derivado del registro de movimientos realizados durante el periodo que se informa. A la fecha que se informa la modificación neta positiva al patrimonio es de \$ 4,623,876,055.01.

<b>HACIENDA PÚBLICA/PATRIMONIO</b>		
( Cifras en Pesos )		
CONCEPTO	2024	2023
<b>Patrimonio Contribuido</b>	\$ 24,160,733.68	\$ 24,160,733.68
<b>Patrimonio Generado</b>	14,459,714,259.36	9,835,838,204.35
<b>SUMAS</b>	<b>\$ 14,483,874,993.04</b>	<b>\$ 9,859,998,938.03</b>

#### Patrimonio Contribuido

##### *Donaciones de Capital*

El importe de \$24,160,733.68 corresponde a los bienes recibidos en donación de 3 ambulancias por la Beneficencia Pública del Estado de Puebla, 6 ambulancias por la Beneficencia Pública del Estado de Chiapas y 22 vehículos por una empresa privada al **Instituto de Salud**.

**INSTITUTO DE SALUD**  
**NOTAS A LOS ESTADOS FINANCIEROS**  
**DEL 1 DE ENERO AL 30 DE JUNIO DE 2024**  
**(Cifras en Pesos)**

<b>PATRIMONIO CONTRIBUIDO</b>	<b>NATURALEZA</b>	<b>2024</b>	<b>2023</b>
Donaciones de Capital	Acreedora	\$ 24,160,733.68	\$ 24,160,733.68
<b>SUMAS</b>		<b>\$ 24,160,733.68</b>	<b>\$ 24,160,733.68</b>

**Patrimonio Generado**
**Resultados del Ejercicio (Ahorro/Desahorro)**

El resultado positivo obtenido al periodo que se informa asciende a \$ 4,932,654,889.66 y representa las adquisiciones de bienes muebles e inmuebles consideradas como inversión, así como, la disponibilidad financiera para cubrir gastos de operación y/o inversión.

<b>PATRIMONIO GENERADO</b>	<b>PROCEDENCIA</b>	<b>2024</b>	<b>2023</b>
Resultados del Ejercicio (Ahorro/Desahorro)	Ingresos y Otros Beneficios menos Gastos y Otras Pérdidas	\$ 4,932,654,889.66	\$ 690,600,274.45
<b>Sumas</b>		<b>\$ 4,932,654,889.66</b>	<b>\$ 690,600,274.45</b>

**Resultados de Ejercicios Anteriores**

Este rubro se integra principalmente por saldos de años anteriores, así como, por el traspaso del resultado del ejercicio anterior, efectuado al inicio del presente ejercicio; también se incluyen, aquellos movimientos realizados en el periodo que se informa por concepto de: bajas de activos por encontrarse defectuosos e inservibles y por actas circunstanciadas de depuración de saldos de la cuenta 1233.- Edificios no Habitacionales y 1236.-Construcciones en Proceso en Bienes Propios, así como, reintegros de años anteriores y depuración de saldos.

<b>PATRIMONIO GENERADO</b>	<b>PROCEDENCIA</b>	<b>2024</b>	<b>2023</b>
Resultados de Ejercicios Anteriores	Traspaso de Saldos, Transferencias, Bajas de Bienes, Reintegros, y Depuración Contable.	\$ 9,527,059,369.70	\$ 9,145,237,929.90
<b>SUMAS</b>		<b>\$ 9,527,059,369.70</b>	<b>\$ 9,145,237,929.90</b>

## NOTAS AL ESTADO DE FLUJOS DE EFECTIVO

El Estado de Flujos de Efectivo, muestra los flujos de efectivo de el **Instituto de Salud**, conformado por los elementos básicos: origen y aplicación de los recursos.

### ***Flujo de Efectivo de las Actividades de Operación***

Durante el periodo que se informa, los orígenes de actividades de operación cobrados fueron por la cantidad de \$ 8,455,298,990.06. Las aplicaciones de actividades de operación pagadas por el periodo comprendido del 1 de enero al 30 de junio de 2024, asciende a \$ 3,522,644,100.40 el cual refleja un flujo neto positivo por actividades de operación por un importe de \$ 4,932,654,889.66 .

### ***Flujo de Efectivo de las Actividades de Inversión***

Durante el periodo que se informa, los orígenes de actividades de inversión cobrados fueron por la cantidad de \$ 680,801,473.89 . Las aplicaciones de actividades de inversión pagadas por el periodo comprendido del 1 de enero al 30 de junio de 2024, asciende a \$ 690,600,274.45, el cual refleja un flujo neto a la baja por actividades de inversión por un importe de \$ 9,798,800.56 .

### ***Flujo de Efectivo de las Actividades de Financiamiento***

Durante el periodo que se informa, los orígenes de actividades de financiamiento cobrados fueron por la cantidad de \$ 1,253,393,368.22 . Las aplicaciones de actividades de financiamiento pagadas por el periodo comprendido del 1 de enero al 30 de junio de 2024, asciende a \$ 708,181,644.76, el cual refleja un flujo neto positivo por actividades de financiamiento por un importe de \$ 545,211,723.46.

### ***Incremento/Disminución Neta en el Efectivo y Equivalentes al Efectivo***

El incremento neto en el efectivo y equivalentes al 30 de junio de 2024 tiene un saldo positivo de \$ 5,468,067,812.56.

### ***Efectivo y Equivalentes al Efectivo al Final del Ejercicio***

Las cifras del efectivo y equivalentes al efectivo, al final del ejercicio que figuran en la última parte del Estado de Flujos de Efectivo, es el siguiente:

EFECTIVO Y EQUIVALENTES AL EFECTIVO AL FINAL DEL EJERCICIO		
( Cifras en Pesos )		
CONCEPTO	2024	2023
Efectivo y Equivalentes al Efectivo al Final del Ejercicio	\$ 7,027,927,440.40	\$ 1,559,859,627.84

### ***Efectivo y Equivalentes***

El análisis de los saldos inicial y final del efectivo y equivalentes al efectivo, al final del ejercicio del estado de flujos de efectivo, respecto a la composición del rubro de efectivo y equivalentes es como sigue:

#### EFECTIVO Y EQUIVALENTES

**INSTITUTO DE SALUD**  
**NOTAS A LOS ESTADOS FINANCIEROS**  
**DEL 1 DE ENERO AL 30 DE JUNIO DE 2024**  
**(Cifras en Pesos)**

( Cifras en Pesos )		
CONCEPTO	2024	2023
Bancos/Dependencias y Otros	5,810,943,346.31	1,361,694,578.19
Fondos con Afectación Específica	1,216,984,094.09	198,165,049.65
<b>TOTAL</b>	<b>\$ 7,027,927,440.40</b>	<b>\$ 1,559,859,627.84</b>

**Adquisiciones de las Actividades de Inversión efectivamente pagadas**

Al 30 de junio de 2024, se realizaron adquisiciones de las Actividades de Inversión efectivamente pagadas, respecto del apartado de aplicación, mismas que a continuación de describen:

ADQUISICIONES DE ACTIVIDADES DE INVERSIÓN EFECTIVAMENTE PAGADAS		
( Cifras en Pesos )		
CONCEPTO	2024	2023
<b>Bienes Inmuebles, Infraestructura y Construcciones en Proceso</b>	<b>\$ 0.00</b>	<b>\$ 103,820,483.91</b>
Construcciones en Proceso en Bienes Propios	0.00	103,820,483.91
<b>Bienes Muebles</b>	<b>0.00</b>	<b>474,832,721.30</b>
Mobiliario y Equipo de Administración	0.00	86,319,765.31
Mobiliario y Equipo Educativo y Recreativo	0.00	483,875.89
Mobiliario e Instrumental Médico y de Laboratorio	0.00	344,850,492.32
Vehículos y Equipo de Transporte	0.00	36,748,799.94
Maquinaria, Otros Equipos y Herramientas	0.00	6,429,787.84
<b>Otras Inversiones</b>	<b>690,600,274.45</b>	<b>154,144,868.53</b>
<b>TOTAL</b>	<b>\$ 690,600,274.45</b>	<b>\$ 732,798,073.74</b>

**Conciliación de Flujos de Efectivo Netos**

A continuación, se presenta la Conciliación de los Flujos de Efectivo Netos de las Actividades de Operación y saldos de Resultados del Ejercicio (Ahorro/Desahorro):

CONCILIACIÓN DE FLUJOS DE EFECTIVO NETOS		
( Cifras en Pesos )		
CONCEPTO	2024	2023
<b>Resultados del Ejercicio Ahorro/Desahorro</b>	<b>\$ 4,932,654,889.66</b>	<b>\$ 690,600,274.45</b>
<b>Movimientos de partidas (o rubros) que no afectan al efectivo</b>		
Disminución de Inventarios	0.00	0.00
<b>Flujos de Efectivo Netos de las Actividades de Operación</b>	<b>\$ 4,932,654,889.66</b>	<b>\$ 690,600,274.45</b>

## **CONCILIACIÓN ENTRE LOS INGRESOS PRESUPUESTARIOS Y CONTABLES, ASÍ COMO ENTRE LOS EGRESOS PRESUPUESTARIOS Y LOS GASTOS CONTABLES**

De conformidad a lo dispuesto por el “Acuerdo por el que se emite el formato de conciliación entre los ingresos presupuestarios y contables, así como entre los egresos presupuestarios y los gastos contables” y sus modificaciones, dictado por el Consejo Nacional de Armonización Contable, a continuación, se presenta la conciliación contable-presupuestaria, correspondiente del 1 de enero al 30 de junio de 2024:

<b>INSTITUTO DE SALUD            CONCILIACIÓN ENTRE LOS INGRESOS PRESUPUESTARIOS Y CONTABLES            CORRESPONDIENTE DEL 1 DE ENERO AL 30 DE JUNIO 2024            ( Cifras en Pesos)</b>	
<b>CONCEPTO</b>	<b>2024</b>
<b>1. Total de Ingresos Presupuestarios</b>	<b>\$ 8,455,298,990.06</b>
<b>2. Más Ingresos Contables No Presupuestarios</b>	<b>0</b>
2.1 Ingresos Financieros	0
2.2 Incremento por Variación de Inventarios	0
2.3 Disminución del Exceso de Estimaciones por Pérdida o Deterioro u Obsolescencia	0
4 Disminución del Exceso de Provisiones	0
2.5 Otros Ingresos y Beneficios Varios	0
2.6 Otros Ingresos Contables no Presupuestarios	0
<b>3. Menos Ingresos Presupuestarios No Contables</b>	<b>0</b>
3.1 Aprovechamientos Patrimoniales	0
3.2 Ingresos Derivados de Financiamientos	0
3.3 Otros Ingresos Presupuestarios no Contables	0
<b>4. Total de Ingresos Contables</b>	<b>\$ 8,455,298,990.06</b>



**INSTITUTO DE SALUD  
NOTAS A LOS ESTADOS FINANCIEROS  
DEL 1 DE ENERO AL 30 DE JUNIO DE 2024  
(Cifras en Pesos)**

<b>INSTITUTO DE SALUD CONCILIACIÓN ENTRE LOS EGRESOS PRESUPUESTARIOS Y LOS GASTOS CONTABLES CORRESPONDIENTE DEL 1 DE ENERO AL 30 DE JUNIO DE 2024 ( Cifras en Pesos )</b>	
<b>CONCEPTO</b>	<b>2024</b>
<b>1. Total de Egresos Presupuestarios</b>	<b>\$3,522,644,100.40</b>
<b>2. Menos Egresos Presupuestarios No Contables</b>	<b>0</b>
2.1 Materias Primas y Materiales de Producción y Comercialización	0
2.2 Materiales y Suministros	0
2.3 Mobiliario y Equipo de Administración	0
2.4 Mobiliario y Equipo Educativo y Recreativo	0
2.5 Equipo e Instrumental Médico y de Laboratorio	0
2.6 Vehículos y Equipo de Transporte	0
2.7 Equipo de Defensa y Seguridad	0
2.8 Maquinaria, Otros Equipos y Herramientas	0
2.9 Activos Biológicos	0
2.10 Bienes Inmuebles	0
2.11 Activos Intangibles	0
2.12 Obra Pública en Bienes de Dominio Público	0
2.13 Obra Pública en Bienes Propios	0
2.14 Acciones y Participaciones de Capital	0
2.15 Compra de Títulos y Valores	0
2.16 Concesión de Préstamos	0
2.17 Inversiones en Fideicomisos, Mandatos y Otros Análogos	0
2.18 Provisiones para Contingencias y Otras Erogaciones Especiales	0
2.19 Amortización de la Deuda Pública	0
2.20 Adeudos de Ejercicios Fiscales Anteriores (ADEFAS)	0
2.21 Otros Egresos Presupuestarios No Contables	0
<b>3. Más Gastos Contables No Presupuestarios</b>	<b>0</b>
3.1 Estimaciones, Depreciaciones, Deterioros, Obsolescencia y Amortizaciones	0
3.2 Provisiones	0
3.3 Disminución de Inventarios	0
3.4 Otros gastos	0
3.5 Inversión Pública no Capitalizable	0
3.6 Materiales y Suministros (Consumos)	0
3.7 Otros Gastos Contables No Presupuestarios	0
<b>4. Total de Gastos Contables</b>	<b>\$3,522,644,100.40</b>

## NOTAS DE MEMORIA (CUENTAS DE ORDEN)

Las Notas de Memoria contienen información sobre las cuentas de orden tanto contables como presupuestarias que se utilizan para registrar los movimientos de valores que no afecten o modifiquen el Estado de Situación Financiera de el **Instituto de Salud**, sin embargo, su incorporación en libros es necesaria con fines de recordatorio, de control y en general sobre los aspectos administrativos, o bien, para consignar sus derechos o responsabilidades contingentes que puedan, o no, presentarse en el futuro.

Al 30 de junio de 2024, las cuentas que se manejan para efectos de estas Notas son las siguientes:

### Cuentas de Orden Contables

Refleja los bienes en concesionados o en comodato al 30 de junio de 2024.

CUENTAS DE ORDEN CONTABLES ( Cifras es Pesos )	
CONCEPTO	2023
Valores	0.00
Emisión de Obligaciones	0.00
Avales y Garantías	0.00
Juicios	0.00
Mediante Proyectos para Prestación de Servicios (PPS) y Similares	0.00
<b>Bienes en Concesionados o en Comodato</b>	<b>405,698.55</b>
<b>SUMAS</b>	<b>\$ 405,698.55</b>

Los bienes que se encuentran en comodato corresponden a mobiliario y equipo de administración los cuales se componen de escritorios, sillas secretariales y estantes, con el Instituto de Protección y Beneficencia Pública.

BIENES EN CONCESIONADOS O EN COMODATO	MONTO	TASA	VENCIMIENTO (DÍAS)
Mobiliario y Equipo de Administración	\$ 405,698.55	2.5%	365 Días
<b>SUMAS</b>	<b>\$ 405,698.55</b>		

### Cuentas de Orden Presupuestario

#### Cuentas de Ingresos

Los saldos de los rubros de las cuentas de orden presupuestarias de ingresos de el **Instituto de Salud**, registrados del 1 de enero al 30 de junio de 2024. (No aplica) .

#### Cuentas de Egresos

Los saldos de los rubros de las cuentas de orden presupuestarias de egresos de el **Instituto de Salud**, registrados del 1 de enero al 30 de junio de 2024, son las siguientes:

**CUENTAS DE ORDEN PRESUPUESTARIAS DE EGRESOS**

( Cifras es Pesos )

<b>CONCEPTO</b>	<b>2024</b>
<b>Presupuesto de Egresos Aprobado</b>	<b>13,257,855,308.68</b>
<b>Presupuesto de Egresos por Ejercer</b>	<b>13,763,213,687.15</b>
<b>Modificaciones al Presupuesto de Egresos Aprobado</b>	<b>4,028,002,478.87</b>
<b>Presupuesto de Egresos Comprometido</b>	<b>3,722,221,438.62</b>
<b>Presupuesto de Egresos Devengado</b>	<b>3,690,793,516.70</b>
<b>Presupuesto de Egresos Ejercido</b>	<b>3,659,365,594.78</b>
<b>Presupuesto de Egresos Pagado</b>	<b>3,591,004,847.59</b>

Fecha:

RUBRO DE INGRESOS	INGRESO					DIFERENCIA
	ESTIMADO	AMPLIACIONES Y REDUCCIONES	MODIFICADO	DEVENGADO	RECAUDADO	(RECAUDADO - ESTIMADO)
Impuestos	0.00	0.00	0.00	0.00	0.00	0.00
Cuotas y Aportaciones de Seguridad Social	0.00	0.00	0.00	0.00	0.00	0.00
Contribuciones de Mejoras	0.00	0.00	0.00	0.00	0.00	0.00
Derechos	0.00	0.00	0.00	0.00	0.00	0.00
Productos	0.00	0.00	0.00	0.00	0.00	0.00
Aprovechamientos	0.00	0.00	0.00	0.00	0.00	0.00
Ingresos por Venta de Bienes, Prestación de Servicios y Otros	0.00	0.00	0.00	0.00	0.00	0.00
Ingresos						
Participaciones, Aportaciones, Convenios, Incentivos	11,102,770,232.0	21,865,873.56	11,124,636,105.56	4,103,843,264.93	4,103,843,264.93	(6,998,926,967.07)
Derivados						
de la Colaboración Fiscal y Fondos Distintos de Aportaciones	0.00	0.00	0.00	0.00	0.00	0.00
Transferencias, Asignaciones, Subsidios y Subvenciones, y	2,155,085,076.68	2,438,526,072.02	4,593,611,148.70	2,840,503,568.49	2,840,503,568.49	685,418,491.81
Pensiones y Jubilaciones	0.00	0.00	0.00	0.00	0.00	0.00
Ingresos Derivados de Financiamientos	0.00	0.00	0.00	0.00	0.00	0.00
<b>Total</b>	<b>13,257,855,308.6</b>	<b>2,460,391,945.58</b>	<b>15,718,247,254.26</b>	<b>6,944,346,833.42</b>	<b>6,944,346,833.42</b>	
				<b>Ingresos Excedentes</b>		<b>(6,313,508,475.26)</b>

RUBRO DE INGRESOS	INGRESO					DIFERENCIA
	ESTIMADO	AMPLIACIONES Y REDUCCIONES	MODIFICADO	DEVENGADO	RECAUDADO	(RECAUDADO - ESTIMADO)
<b>Ingresos del Poder Ejecutivo Federal o Estatal y de los Municipios</b>	<b>0.00</b>	<b>0.00</b>	<b>0.00</b>	<b>0.00</b>	<b>0.00</b>	<b>0.00</b>
Impuestos	0.00	0.00	0.00	0.00	0.00	0.00
Cuotas y Aportaciones de Seguridad Social	0.00	0.00	0.00	0.00	0.00	0.00
Contribuciones de Mejoras	0.00	0.00	0.00	0.00	0.00	0.00
Derechos	0.00	0.00	0.00	0.00	0.00	0.00
Productos	0.00	0.00	0.00	0.00	0.00	0.00
Aprovechamientos	0.00	0.00	0.00	0.00	0.00	0.00
Participaciones, Aportaciones, Convenios, Incentivos	0.00	0.00	0.00	0.00	0.00	0.00
Derivados de la Colaboración Fiscal y Fondos Distintos de Aportaciones	0.00	0.00	0.00	0.00	0.00	0.00
Transferencias, Asignaciones, Subsidios y Subvenciones, y Pensiones y Jubilaciones	0.00	0.00	0.00	0.00	0.00	0.00
<b>Ingresos de los Entes públicos de los Poderes Legislativo y Judicial, de los Órganos Autónomos y del Sector Paraestatal o Paramunicipal, así como de las Empresas Productivas del Estado</b>	<b>13,257,855,308.6</b>	<b>2,460,391,945.58</b>	<b>15,718,247,254.26</b>	<b>6,944,346,833.42</b>	<b>6,944,346,833.42</b>	<b>(6,313,508,475.26)</b>
Cuotas y Aportaciones de Seguridad Social	0.00	0.00	0.00	0.00	0.00	0.00
Productos	0.00	0.00	0.00	0.00	0.00	0.00
Ingresos por Venta de Bienes, Prestación de Servicios y Otros Ingresos	0.00	0.00	0.00	0.00	0.00	0.00
Transferencias, Asignaciones, Subsidios y Subvenciones, y Pensiones y Jubilaciones	13,257,855,308.6	2,460,391,945.58	15,718,247,254.26	6,944,346,833.42	6,944,346,833.42	(6,313,508,475.26)
<b>Ingresos Derivados de Financiamiento</b>	<b>0.00</b>	<b>0.00</b>	<b>0.00</b>	<b>0.00</b>	<b>0.00</b>	<b>0.00</b>
Ingresos Derivados de Financiamientos	0.00	0.00	0.00	0.00	0.00	0.00
<b>Total</b>	<b>13,257,855,308.6</b>	<b>2,460,391,945.58</b>	<b>15,718,247,254.26</b>	<b>6,944,346,833.42</b>	<b>6,944,346,833.42</b>	
				<b>Ingresos Excedentes</b>		<b>(6,313,508,475.26)</b>

ESTADO ANALÍTICO DEL EJERCICIO DEL PRESUPUESTO DE EGRESOS CLASIFICACIÓN POR OBJETO DEL GASTO  
(CAPITULOS Y CONCEPTOS)

DEL 1 DE ENERO AL 30 DE JUNIO DE 2024

(Pesos)

RPA-1

CAPG	CG	DESCRIPCIÓN	PRESUPUESTO DE EGRESOS					SUBEJERCICIO
			APROBADO	AMPLIACIONES - REDUCCIONES	MODIFICADO	DEVENGADO	PAGADO	
<b>1000</b>		<b>Servicios Personales.</b>	<b>7,630,359,861.15</b>	<b>281,971,645.78</b>	<b>7,912,331,506.93</b>	<b>1,176,079,214.67</b>	<b>1,176,079,214.67</b>	<b>6,736,252,292.26</b>
	1100	Remuneraciones al Personal de Carácter Permanente.	1,870,811,020.11	-10,053,678.60	1,860,757,341.51	550,860,471.19	550,860,471.19	1,309,896,870.32
	1200	Remuneraciones al Personal de Carácter Transitorio.	3,278,811,322.64	219,272,288.00	3,498,083,610.64	379,409,842.23	379,409,842.23	3,118,673,768.41
	1300	Remuneraciones Adicionales y Especiales.	1,489,041,848.16	12,607,519.14	1,501,649,367.30	163,473,066.58	163,473,066.58	1,338,176,300.72
	1400	Seguridad Social.	602,647,013.17	59,059,517.24	661,706,530.41	78,622,656.17	78,622,656.17	583,083,874.24
	1500	Otras Prestaciones Sociales y Económicas.	105,786,347.10	864,540.00	106,650,887.10	1,271,523.00	1,271,523.00	105,379,364.10
	1700	Pago de Estímulos a Servidores Públicos.	283,262,309.97	221,460.00	283,483,769.97	2,441,655.50	2,441,655.50	281,042,114.47
<b>2000</b>		<b>Materiales y Suministros</b>	<b>3,847,771,908.80</b>	<b>67,499,777.29</b>	<b>3,915,271,686.09</b>	<b>22,662,577.12</b>	<b>22,662,577.12</b>	<b>3,892,609,108.97</b>
	2100	Materiales de Administración, Emisión de Documentos y Artículos Oficiales.	1,787,099,546.05	-137,783,684.38	1,649,315,861.67	1,375,000.00	1,375,000.00	1,647,940,861.67
	2200	Alimentos y Utensilios.	28,646,202.76	98,007,316.99	126,653,519.75	0.00	0.00	126,653,519.75
	2400	Materiales y Artículos de Construcción y de Reparación.	7,330,994.00	18,164,374.47	25,495,368.47	0.00	0.00	25,495,368.47
	2500	Productos Químicos, Farmacéuticos y de Laboratorio.	1,834,986,031.23	46,852,521.21	1,881,838,552.44	21,287,577.12	21,287,577.12	1,860,550,975.32
	2600	Combustibles, Lubricantes y Aditivos.	54,820,974.00	4,452,213.44	59,273,187.44	0.00	0.00	59,273,187.44
	2700	Vestuario, Blancos, Prendas de Protección y Artículos Deportivos.	117,064,988.76	34,984,016.84	152,049,005.60	0.00	0.00	152,049,005.60
	2900	Herramientas, Refacciones y Accesorios Menores.	17,823,172.00	2,823,018.72	20,646,190.72	0.00	0.00	20,646,190.72
<b>3000</b>		<b>Servicios Generales.</b>	<b>1,729,074,499.58</b>	<b>3,701,245,664.16</b>	<b>5,430,320,163.74</b>	<b>2,323,902,308.61</b>	<b>2,323,902,308.61</b>	<b>3,106,417,855.13</b>
	3100	Servicios Básicos.	147,720,500.98	16,010,625.18	163,731,126.16	0.00	0.00	163,731,126.16
	3200	Servicios de Arrendamiento.	24,778,125.00	14,221,338.95	38,999,463.95	0.00	0.00	38,999,463.95
	3300	Servicios Profesionales, Científicos, Técnicos y Otros Servicios.	785,685,194.83	1,553,130,047.05	2,338,815,241.88	374,453,860.58	374,453,860.58	1,964,361,381.30
	3400	Servicios Financieros, Bancarios y Comerciales.	1,738,306.00	5,684,565.16	7,422,871.16	0.00	0.00	7,422,871.16
	3500	Servicios de Instalación, Reparación, Mantenimiento y Conservación.	276,337,639.65	140,596,052.85	416,933,692.50	1,607,010.00	1,607,010.00	415,326,682.50
	3600	Servicios de Comunicación Social y Publicidad.	12,829,761.00	-9,659,920.00	3,169,841.00	0.00	0.00	3,169,841.00
	3700	Servicios de Traslado y Viáticos.	265,405,968.86	-89,750,937.68	175,655,031.18	3,551,334.00	3,551,334.00	172,103,697.18
	3800	Servicios Oficiales.	6,386,347.00	1,891,768.00	8,278,115.00	0.00	0.00	8,278,115.00
	3900	Otros Servicios Generales.	208,192,656.26	2,069,122,124.65	2,277,314,780.91	1,944,290,104.03	1,944,290,104.03	333,024,676.88



GOBIERNO DEL ESTADO DE CHIAPAS

RAMO O DEPENDENCIA: Instituto de Salud

ESTADO ANALÍTICO DEL EJERCICIO DEL PRESUPUESTO DE EGRESOS CLASIFICACIÓN POR OBJETO DEL GASTO  
(CAPITULOS Y CONCEPTOS)  
DEL 1 DE ENERO AL 30 DE JUNIO DE 2024

(Pesos)

RPA-1

CAPG	CG	DESCRIPCIÓN	PRESUPUESTO DE EGRESOS					SUBEJERCICIO
			APROBADO	AMPLIACIONES - REDUCCIONES	MODIFICADO	DEVENGADO	PAGADO	
4000		<b>Transferencias, Asignaciones, Subsidios y Otras Ayudas.</b>	<b>482,212.52</b>	<b>5,931,995.00</b>	<b>6,414,207.52</b>	<b>0.00</b>	<b>0.00</b>	<b>6,414,207.52</b>
	4300	Subsidios y Subvenciones.	482,212.52	0.00	482,212.52	0.00	0.00	482,212.52
	4400	Ayudas Sociales.	0.00	5,931,995.00	5,931,995.00	0.00	0.00	5,931,995.00
5000		<b>Bienes Muebles, Inmuebles e Intangibles.</b>	<b>166,826.00</b>	<b>3,353,397.27</b>	<b>3,520,223.27</b>	<b>0.00</b>	<b>0.00</b>	<b>3,520,223.27</b>
	5100	Mobiliario y Equipo de Administración.	151,859.00	230,000.00	381,859.00	0.00	0.00	381,859.00
	5300	Equipo e Instrumental Médico y de Laboratorio.	0.00	3,112,114.77	3,112,114.77	0.00	0.00	3,112,114.77
	5600	Maquinaria, Otros Equipos y Herramientas.	0.00	11,282.50	11,282.50	0.00	0.00	11,282.50
	5900	Activos Intangibles.	14,967.00	0.00	14,967.00	0.00	0.00	14,967.00
6000		<b>Inversión Pública.</b>	<b>0.00</b>	<b>18,000,000.00</b>	<b>18,000,000.00</b>	<b>0.00</b>	<b>0.00</b>	<b>18,000,000.00</b>
	6200	Obra Pública en Bienes Propios.	0.00	18,000,000.00	18,000,000.00	0.00	0.00	18,000,000.00
7000		<b>Inversiones Financieras y Otras Provisiones.</b>	<b>50,000,000.63</b>	<b>-50,000,000.63</b>	<b>0.00</b>	<b>0.00</b>	<b>0.00</b>	<b>0.00</b>
	7900	Provisiones para Contingencias y Otras Erogaciones Especiales.	50,000,000.63	-50,000,000.63	0.00	0.00	0.00	0.00
<b>TOTAL DEL GASTO:</b>			<b>13,257,855,308.68</b>	<b>4,028,002,478.87</b>	<b>17,285,857,787.55</b>	<b>3,522,644,100.40</b>	<b>3,522,644,100.40</b>	<b>13,763,213,687.15</b>



GOBIERNO DEL ESTADO DE CHIAPAS

RAMO O DEPENDENCIA: Instituto de Salud

ESTADO ANALÍTICO DEL EJERCICIO DEL PRESUPUESTO DE EGRESOS CLASIFICACIÓN ECONÓMICA POR TIPO DE GASTO  
DEL 1 DE ENERO AL 30 DE JUNIO DE 2024

(Pesos)

RPA-2

CONCEPTO	PRESUPUESTO DE EGRESOS					SUBEJERCICIO
	APROBADO	AMPLIACIONES - REDUCCIONES	MODIFICADO	DEVENGADO	PAGADO	
<b>GASTO CORRIENTE</b>	13,257,688,482.68	3,989,058,007.56	17,246,746,490.24	3,522,644,100.40	3,522,644,100.40	13,724,102,389.84
<b>GASTO DE CAPITAL</b>	166,826.00	38,944,471.31	39,111,297.31	0.00	0.00	39,111,297.31
<b>AMORTIZACIÓN DE LA DEUDA Y DISMINUCIÓN DE PASIVOS</b>	0.00	0.00	0.00	0.00	0.00	0.00
<b>PENSIONES Y JUBILACIONES</b>	0.00	0.00	0.00	0.00	0.00	0.00
<b>PARTICIPACIONES</b>	0.00	0.00	0.00	0.00	0.00	0.00
<b>TOTAL DEL GASTO:</b>	<b>13,257,855,308.68</b>	<b>4,028,002,478.87</b>	<b>17,285,857,787.55</b>	<b>3,522,644,100.40</b>	<b>3,522,644,100.40</b>	<b>13,763,213,687.15</b>



GOBIERNO CONSTITUCIONAL DEL ESTADO DE CHIAPAS  
RAMO O DEPENDENCIA: Instituto de Salud  
ESTADO ANALÍTICO DEL EJERCICIO DEL PRESUPUESTO DE EGRESOS EN CLASIFICACIÓN  
ADMINISTRATIVA/ORGANISMO  
DEL 1 DE ENERO AL 30 DE JUNIO DE 2024

(Pesos)

RPA-3

CONCEPTO	PRESUPUESTO DE EGRESOS					SUBEJERCICIO
	APROBADO	AMPLIACIONES - REDUCCIONES	MODIFICADO	DEVENGADO	PAGADO	
<b>TOTAL</b>	13,257,855,308.68	4,028,002,478.87	17,285,857,787.55	3,522,644,100.40	3,522,644,100.40	13,763,213,687.15
<b>ENTIDADES PARAESTATALES Y FIDEICOMISOS NO EMPRESARIALES Y NO FINANCIEROS</b>	13,257,855,308.68	4,028,002,478.87	17,285,857,787.55	3,522,644,100.40	3,522,644,100.40	13,763,213,687.15
Instituto de Salud	13,257,855,308.68	4,028,002,478.87	17,285,857,787.55	3,522,644,100.40	3,522,644,100.40	13,763,213,687.15





GOBIERNO CONSTITUCIONAL DEL ESTADO DE CHIAPAS  
RAMO O DEPENDENCIA: Instituto de Salud  
ESTADO ANALÍTICO DEL EJERCICIO DEL PRESUPUESTO DE EGRESOS EN CLASIFICACIÓN  
ADMINISTRATIVA/PODERES  
DEL 1 DE ENERO AL 30 DE JUNIO DE 2024  
(Pesos)

RPA-4

CONCEPTO	PRESUPUESTO DE EGRESOS					SUBEJERCICIO
	APROBADO	AMPLIACIONES - REDUCCIONES	MODIFICADO	DEVENGADO	PAGADO	
PODER EJECUTIVO	NO APLICA					
PODER LEGISLATIVO	NO APLICA					
PODER JUDICIAL	NO APLICA					
ORGANOS AUTONOMOS	NO APLICA					





GOBIERNO DEL ESTADO DE CHIAPAS

RAMO O DEPENDENCIA: Instituto de Salud

ESTADO ANALÍTICO DEL EJERCICIO DEL PRESUPUESTO DE EGRESOS CLASIFICACIÓN FUNCIONAL (FINALIDAD Y FUNCIÓN)

DEL 1 DE ENERO AL 30 DE junio DE 2024

(Pesos)

RPA-6

FI	FU	CONCEPTO	EGRESOS					SUB EJERCICIO
			APROBADO	AMPLIACIONES - REDUCCIONES	MODIFICADO	DEVENGADO	PAGADO	
2		<b>Desarrollo Social</b>	<b>13,257,855,308.68</b>	<b>4,028,002,478.87</b>	<b>17,285,857,787.55</b>	<b>3,522,644,100.40</b>	<b>3,522,644,100.40</b>	<b>13,763,213,687.15</b>
	2.3	Salud	13,257,855,308.68	4,028,002,478.87	17,285,857,787.55	3,522,644,100.40	3,522,644,100.40	13,763,213,687.15
<b>TOTAL DEL GASTO:</b>			<b>13,257,855,308.68</b>	<b>4,028,002,478.87</b>	<b>17,285,857,787.55</b>	<b>3,522,644,100.40</b>	<b>3,522,644,100.40</b>	<b>13,763,213,687.15</b>

**SISTEMA CONTABLE 2024  
ENDEUDAMIENTO NETO  
DEL 1o. DE ENERO AL 30 DE JUNIO DE 2024**

Página 1 de 1  
31/07/2024

Fecha:

IDENTIFICACIÓN DE CRÉDITO O INSTRUMENTO	CONTRATACIÓN/ COLOCACIÓN	AMORTIZACIÓN	ENDEUDAMIENTO NETO
CRÉDITOS BANCARIOS			

TOTAL CRÉDITOS BANCARIOS

OTROS INSTRUMENTOS DE DEUDA

**NO APLICA**

TOTAL OTROS INSTRUMENTOS DE DEUDA

TOTAL

**SISTEMA CONTABLE 2024  
INTERESES DE LA DEUDA  
DEL 1o. DE ENERO AL 30 DE JUNIO DE 2024**

Fecha:

IDENTIFICACIÓN DE CRÉDITO O INSTRUMENTO	DEVENGADO	PAGADO
CRÉDITOS BANCARIOS		

TOTAL DE INTERESES DE CRÉDITOS BANCARIOS

OTROS INSTRUMENTOS DE DEUDA
-----------------------------

TOTAL DE INTERESES DE OTROS INSTRUMENTOS DE DEUDA

TOTAL

**NO APLICA**



GOBIERNO DEL ESTADO DE CHIAPAS  
RAMO O DEPENDENCIA: Instituto de Salud  
GASTO POR CATEGORÍA PROGRAMÁTICA  
DEL 1 DE ENERO AL 30 DE JUNIO DE 2024  
(Pesos)

RPA-7

CONCEPTO	PRESUPUESTO DE EGRESOS					SUBEJERCICIO
	APROBADO	AMPLIACIONES - REDUCCIONES	MODIFICADO	DEVENGADO	PAGADO	
<b>Programas</b>	<b>11,372,828,168.32</b>	<b>1,779,288,581.96</b>	<b>13,152,116,750.28</b>	<b>1,558,842,962.27</b>	<b>1,558,842,962.27</b>	<b>11,593,273,788.01</b>
<b>Subsidios: Sector Social y Privado o Entidades Federativas y Municipios</b>	<b>4,836,346,279.00</b>	<b>1,869,924.00</b>	<b>4,838,216,203.00</b>	<b>0.00</b>	<b>0.00</b>	<b>4,838,216,203.00</b>
Otros Subsidios	4,836,346,279.00	1,869,924.00	4,838,216,203.00	0.00	0.00	4,838,216,203.00
Sujetos a Reglas de Operación	0.00	0.00	0.00	0.00	0.00	0.00
<b>Desempeño de las Funciones</b>	<b>270,057,936.32</b>	<b>1,765,479,950.90</b>	<b>2,035,537,887.22</b>	<b>814,115,502.38</b>	<b>814,115,502.38</b>	<b>1,221,422,384.84</b>
Específicos	270,057,936.32	1,757,422,708.40	2,027,480,644.72	814,115,502.38	814,115,502.38	1,213,365,142.34
Funciones de las Fuerzas Armadas (Únicamente Gobierno Federal)	0.00	0.00	0.00	0.00	0.00	0.00
Planeación, seguimiento y evaluación de políticas públicas	0.00	3,994,330.50	3,994,330.50	0.00	0.00	3,994,330.50
Prestación de Servicios Públicos	0.00	4,062,912.00	4,062,912.00	0.00	0.00	4,062,912.00
Promoción y fomento	0.00	0.00	0.00	0.00	0.00	0.00
Provisión de Bienes Públicos	0.00	0.00	0.00	0.00	0.00	0.00
Proyectos de inversión	0.00	0.00	0.00	0.00	0.00	0.00
Regulación y supervisión	0.00	0.00	0.00	0.00	0.00	0.00
<b>Administrativos y de Apoyo</b>	<b>0.00</b>	<b>0.00</b>	<b>0.00</b>	<b>0.00</b>	<b>0.00</b>	<b>0.00</b>
Apoyo a la función pública y al mejoramiento de la gestión	0.00	0.00	0.00	0.00	0.00	0.00
Apoyo al proceso presupuestario y para mejorar la eficiencia institucional	0.00	0.00	0.00	0.00	0.00	0.00
Operaciones ajenas	0.00	0.00	0.00	0.00	0.00	0.00
<b>Compromisos</b>	<b>0.00</b>	<b>0.00</b>	<b>0.00</b>	<b>0.00</b>	<b>0.00</b>	<b>0.00</b>
Desastres Naturales	0.00	0.00	0.00	0.00	0.00	0.00
Obligaciones de cumplimiento de resolución jurisdiccional	0.00	0.00	0.00	0.00	0.00	0.00
<b>Obligaciones</b>	<b>0.00</b>	<b>0.00</b>	<b>0.00</b>	<b>0.00</b>	<b>0.00</b>	<b>0.00</b>
Aportaciones a fondos de estabilización	0.00	0.00	0.00	0.00	0.00	0.00
Aportaciones a fondos de inversión y reestructura de pensiones	0.00	0.00	0.00	0.00	0.00	0.00
Aportaciones a la seguridad social	0.00	0.00	0.00	0.00	0.00	0.00
Pensiones y jubilaciones	0.00	0.00	0.00	0.00	0.00	0.00
<b>Programas de Gasto Federalizado (Gobierno Federal)</b>	<b>6,266,423,953.00</b>	<b>11,938,707.06</b>	<b>6,278,362,660.06</b>	<b>744,727,459.89</b>	<b>744,727,459.89</b>	<b>5,533,635,200.17</b>
Gasto Federalizado	6,266,423,953.00	11,938,707.06	6,278,362,660.06	744,727,459.89	744,727,459.89	5,533,635,200.17
<b>Participaciones a entidades federativas y municipios</b>	<b>1,885,027,140.36</b>	<b>2,248,713,896.91</b>	<b>4,133,741,037.27</b>	<b>1,963,801,138.13</b>	<b>1,963,801,138.13</b>	<b>2,169,939,899.14</b>
Costo financiero, deuda o apoyos a deudores y ahorradores de la banca	0.00	0.00	0.00	0.00	0.00	0.00
Adeudos de ejercicios fiscales anteriores	0.00	0.00	0.00	0.00	0.00	0.00
<b>TOTAL DEL GASTO:</b>	<b>13,257,855,308.68</b>	<b>4,028,002,478.87</b>	<b>17,285,857,787.55</b>	<b>3,522,644,100.40</b>	<b>3,522,644,100.40</b>	<b>13,763,213,687.15</b>



GOBIERNO CONSTITUCIONAL DEL ESTADO DE CHIAPAS  
INSTITUTO DE SALUD

PROGRAMAS Y PROYECTOS DE INVERSIÓN  
DEL 1 DE ENERO AL 30 DE JUNIO DE 2024

FF	RAMO	PF	PROYECTO ESTRATÉGICO	MUNICIPIO / COBERTURA	PRESUPUESTO DE EGRESOS				AVANCE % DEVENGADO/ MODIFICADO
					APROBADO	MODIFICADO	DEVENGADO	PAGADO	

NO APLICA

---





INDICADORES DE RESULTADOS

Ente Público: Instituto de Salud

Página 2 de 9

SUBFUNCIÓN / TIPO DE PROYECTO	UNIDAD DE MEDIDA	METAS				PRESUPUESTO APROBADO ( PESOS )	PRESUPUESTO MODIFICADO ( PESOS )	PRESUPUESTO DEVENGADO ( PESOS )	BENEFICIARIOS				
		PROGRAM. ANUAL	MODIF. ANUAL	ALCANZ. AL PERIODO	% CUMPLIM./ MODIF.				MUNICIPIO	LOCALIDAD	MUJER	HOMBRE	PERSONA
<b>SALUD</b>													
<b>PRESTACIÓN DE SERVICIOS DE SALUD A LA COMUNIDAD</b>													
Porcentaje de muestras de agua de calidad bacteriológica	Muestra	120.00	120.00	47.00	39.17								
Porcentaje de monitoreo para la vigilancia de la eficiencia de cloración del agua	Monitoreo	2 052.00	2 052.00	817.00	39.81								
Porcentaje de muestras ambientales de Vibrio Cholerae	Muestra	120.00	120.00	47.00	39.17								
Porcentaje de muestras para la determinación de fitoplancton tóxico en agua de mar (marea roja)	Muestra	36.00	36.00	16.00	44.44								
Porcentaje de muestras para determinaciones de enterococos fecales en agua de mar (playa limpia)	Muestra	85.00	85.00	35.00	41.18								
Porcentaje de capacitaciones de manejo higiénico de alimentos	Capacitación	330.00	330.00	165.00	50.00								
Porcentaje de difusiones para el no consumo de alcohol a menores de edad	Difusión	306.00	306.00	158.00	51.63								
Porcentaje de evaluaciones de 76 puntos a instituciones educativas públicas y privadas	Evaluación	129.00	129.00	151.00	117.05								
Porcentaje de capacitaciones en seis pasos de la salud con prevención	Capacitación	204.00	204.00	103.00	50.49								
<b>FOMENTO Y CONTROL SANITARIO DE PRODUCTOS INSUMOS Y SERVICIOS DE SALUD</b>						2 051 760.00	2 051 760.00	83 959.00	Cobertura Estatal	Cobertura Estatal	3 062 432	2 925 298	5 987 730
Porcentaje de dictámenes sanitarios de establecimientos	Dictamen	4 300.00	4 300.00	1 997.00	46.44								
Porcentaje de verificaciones sanitarias a establecimientos de atención médica	Verificación	600.00	600.00	302.00	50.33								
Porcentaje de verificaciones a establecimientos de productos y servicios	Verificación	3 700.00	3 700.00	1 695.00	45.81								
Porcentaje de toma de muestra sanitaria en los establecimientos	Muestra	1 190.00	1 190.00	640.00	53.78								
<b>PROGRAMA DE PREVENCIÓN Y CONTROL DE CÁNCER CÉRVICO UTERINO Y MAMARIO</b>						2 840 533.00	2 840 533.00	0.00	Cobertura Estatal	Cobertura Estatal	35 431	0	35 431
Porcentaje de exploraciones clínicas mamarias en mujeres de 25 a 39 años	Exploración Mamaria	84 873.00	84 873.00	30 229.00	35.62								
Porcentaje de citologías de primera vez y después de 3 años de haberse realizado el estudio	Estudio Citológico	30 083.00	30 083.00	5 202.00	17.29								
<b>DESARROLLO INTEGRAL PARA LA SALUD DE LOS PUEBLOS INDÍGENAS</b>						1 759 681.00	1 759 681.00	33 707.00	Cobertura Estatal	Cobertura Estatal	28 505	27 387	55 892
Porcentaje de campañas para sensibilización con enfoque intercultural de los pueblos indígenas	Campaña	21.00	21.00	5.00	23.81								
Porcentaje de visitas con enfoque intercultural de los pueblos indígenas a través de la sensibilización	Visita	18.00	18.00	6.00	33.33								
Porcentaje de reuniones interinstitucionales con personal de salud y comunitario	Reunión	17.00	17.00	5.00	29.41								
Porcentaje de cursos de capacitaciones y sensibilizaciones al personal institucional y comunitario	Curso	11.00	11.00	1.00	9.09								
<b>FOMENTAR LA PROMOCIÓN DE LA SALUD</b>						1 237 263.00	1 237 263.00	26 631.00	Cobertura Estatal	Cobertura Estatal	6 790	6 592	13 382
Porcentaje de comunidades certificadas como promotoras de salud	Comunidad	10.00	10.00	0.00	0.00								
Porcentaje de comités locales de salud activos	Comité	1 054.00	1 054.00	1 054.00	100.00								
Porcentaje de agentes y procuradoras capacitados en temas de salud pública	Persona	2 192.00	2 192.00	1 008.00	45.99								
Porcentaje de escuelas incorporadas como promotoras de la salud	Escuela	30.00	30.00	30.00	100.00								
Porcentaje de alumnos y alumnas con mínimo de 6 acciones	Alumno	3 090.00	3 090.00	2 060.00	66.67								
Porcentaje de escuelas certificadas como promotoras de la salud	Escuela	30.00	30.00	0.00	0.00								
<b>ABORTO SEGURO</b>						1 055 675.00	1 055 675.00	0.00	Cobertura Estatal	Cobertura Estatal	2 387 677	0	2 387 677
Porcentaje de supervisiones realizadas en las unidades de salud	Supervisión	4.00	4.00	2.00	50.00								
Porcentaje de materiales de comunicación difundidos con la población y personal de salud sobre el derecho al acceso y atención del aborto seguro	Difusión	1.00	1.00	0.00	0.00								
<b>SEGURIDAD VIAL (SANAS 2024)</b>						0.00	471 782.50	0.00	Cobertura Estatal	Cobertura Estatal	0	0	0
Porcentaje de personas conductoras que han tenido un siniestro de tránsito por manejar en estado de ebriedad	Persona	593.00	593.00	0.00	0.00								
Porcentaje de auditorías viales en seguridad vial	Auditoría	1.00	1.00	0.00	0.00								
Porcentaje de municipios prioritarios que aplican controles de alcoholimetría	Municipio	5.00	5.00	0.00	0.00								
Porcentaje de campañas de difusión de prevención de lesiones accidentales	Campaña	1.00	1.00	0.00	0.00								
<b>PA EN GRUPOS VULNERABLES (SANAS 2024)</b>						0.00	509 628.00	0.00	Cobertura Estatal	Cobertura Estatal	0	0	0
Porcentaje de campañas de difusión de prevención de lesiones accidentales	Campaña	1.00	1.00	0.00	0.00								
Porcentaje de factores de riesgo identificados	Reporte	2.00	2.00	0.00	0.00								
Porcentaje de talleres sobre factores de riesgo en la ocurrencia de lesiones accidentales	Taller	3.00	3.00	0.00	0.00								

















**GOBIERNO CONSTITUCIONAL DEL ESTADO DE CHIAPAS**
**SECRETARÍA DE HACIENDA  
 PRESUPUESTO DE EGRESOS 2024**
**AVANCE DE CUMPLIMIENTO DE INDICADORES ESTRATÉGICOS  
 ENERO - JUNIO**
**Organismo Público:** 2.1.1.2.1.150 Instituto de Salud

Misión				
Mejorar el nivel de salud de la población promoviendo y otorgando servicios integrales, oportunos con calidad y equidad administrados en forma honesta y transparente, equitativa y eficiente, mediante la regulación y la coordinación del sistema estatal de salud y con plena participación social, para impulsar el desarrollo del pueblo chiapaneco con justicia, que conlleve oportunidades de avance profesional a los prestadores y a la capacitación ciudadana.				
Visión				
Ser un organismo que favorezca la integración de un sistema de salud accesible al total de la población con participación activa, de alta calidad y eficiente que permita acciones de prevención, acorde al desarrollo científico-tecnológico, que satisfaga las necesidades y expectativas del usuario y del prestador de los servicios.				

COMPORTAMIENTO DEL EJERCICIO DEL GASTO					Aprobado (A)	Modificado (B)	Devengado (C)	% Devengado
Concepto								
Fin	F	SF	SSF	Descripción				
				<b>TOTALES</b>	<b>13,257,855,308.68</b>	<b>17,285,857,787.55</b>	<b>3,522,644,100.40</b>	<b>20.38</b>
2				Desarrollo Social	13,257,855,308.68	17,285,857,787.55	3,522,644,100.40	20.38
	3			Salud	13,257,855,308.68	17,285,857,787.55	3,522,644,100.40	20.38
		1		Prestación de Servicios de Salud a la Comunidad	1,645,958,270.67	1,576,025,583.82	261,752,740.99	16.61
			1	Prestación de Servicios de Salud a la Comunidad	1,645,958,270.67	1,576,025,583.82	261,752,740.99	16.61
			2	Prestación de Servicios de Salud a la Persona	3,783,377,464.90	5,783,834,948.89	880,987,261.07	15.23
			1	Prestación de Servicios de Salud a la Persona	3,783,377,464.90	5,783,834,948.89	880,987,261.07	15.23
			3	Generación de Recursos para la Salud	512,279,920.68	295,961,909.87	241,105.58	0.08
			1	Generación de Recursos para la Salud	512,279,920.68	295,961,909.87	241,105.58	0.08
			4	Rectoría del Sistema de Salud	882,580,622.09	3,196,376,314.63	2,216,512,518.53	69.34
			1	Rectoría del sistema de salud	882,580,622.09	3,196,376,314.63	2,216,512,518.53	69.34
			5	Protección Social en Salud	6,433,659,030.34	6,433,659,030.34	163,150,474.23	2.54
			1	Protección Social en Salud	6,433,659,030.34	6,433,659,030.34	163,150,474.23	2.54

Objetivos de Desarrollo Sostenible	
Clave	Descripción
03	Garantizar una vida sana y promover el bienestar para todos en todas las edades.
05	Lograr la igualdad entre los géneros y empoderar a todas las mujeres y niñas.

**GOBIERNO CONSTITUCIONAL DEL ESTADO DE CHIAPAS**
**SECRETARÍA DE HACIENDA  
 PRESUPUESTO DE EGRESOS 2024**
**AVANCE DE CUMPLIMIENTO DE INDICADORES ESTRATÉGICOS  
 ENERO - JUNIO**
**Organismo Público:** 2.1.1.2.1.150 Instituto de Salud

Metas de los Objetivos de Desarrollo Sostenible		
ODS	No. Meta	Descripción
03	01	Garantizar una vida sana y promover el bienestar para todos en todas las edades.
	02	De aquí a 2030, reducir la tasa mundial de mortalidad materna a menos de 70 por cada 100.000 nacidos vivos
	03	De aquí a 2030, poner fin a las muertes evitables de recién nacidos y de niños menores de 5 años, logrando que todos los países intenten reducir la mortalidad neonatal al menos a 12 por cada 1.000 nacidos vivos y la mortalidad de los niños menores de 5 años al menos a 25 por cada 1.000 nacidos vivos
	04	De aquí a 2030, poner fin a las epidemias del SIDA, la tuberculosis, la malaria y las enfermedades tropicales desatendidas y combatir la hepatitis, las enfermedades transmitidas por el agua y otras enfermedades transmisibles
	05	De aquí a 2030, reducir en un tercio la mortalidad prematura por enfermedades no transmisibles mediante su prevención y tratamiento, y promover la salud mental y el bienestar
	07	Fortalecer la prevención y el tratamiento del abuso de sustancias adictivas, incluido el uso indebido de estupefacientes y el consumo nocivo de alcohol
	08	De aquí a 2030, garantizar el acceso universal a los servicios de salud sexual y reproductiva, incluidos los de planificación familiar, información y educación, y la integración de la salud reproductiva en las estrategias y los programas nacionales
	09	Lograr la cobertura sanitaria universal, incluida la protección contra los riesgos financieros, el acceso a servicios de salud esenciales de calidad y el acceso a medicamentos y vacunas inocuos, eficaces, asequibles y de calidad para todos
	11	De aquí a 2030, reducir considerablemente el número de muertes y enfermedades causadas por productos químicos peligrosos y por la polución y contaminación del aire, el agua y el suelo
	12	Apoyar las actividades de investigación y desarrollo de vacunas y medicamentos contra las enfermedades transmisibles y no transmisibles que afectan primordialmente a los países en desarrollo y facilitar el acceso a medicamentos y vacunas esenciales asequibles de conformidad con la Declaración relativa al Acuerdo sobre los Aspectos de los Derechos de Propiedad Intelectual Relacionados con el Comercio y la Salud Pública, en la que se afirma el derecho de los países en desarrollo a utilizar al máximo las disposiciones del Acuerdo sobre los Aspectos de los Derechos de Propiedad Intelectual Relacionados con el Comercio respecto a la flexibilidad para proteger la salud pública y, en particular, proporcionar acceso a los medicamentos para todos
	12	Aumentar considerablemente la financiación de la salud y la contratación, el perfeccionamiento, la capacitación y la retención del personal sanitario en los países en desarrollo, especialmente en los países menos adelantados y los pequeños Estados insulares en desarrollo
	05	02

Objetivos del Plan Nacional		
Eje	Objetivo	Descripción
2	04	Bienestar. Promover y garantizar el acceso efectivo, universal y gratuito de la población a los servicios de salud, la asistencia social y los medicamentos, bajo los principios de participación social, competencia técnica, calidad médica, pertinencia cultural y trato no discriminatorio.

Objetivos del Plan Estatal				
Eje	Tema	Pol. Púb.	Objetivo	Descripción
2	2	01		Bienestar Social.
				Salud.
		02	01	Atención primaria a la salud.
			01	Fortalecer la capacidad resolutive en atención primaria de la salud.
	02	01	Autocuidado de la salud en la población.	
			01	Consolidar el autocuidado de la salud de la población.

**GOBIERNO CONSTITUCIONAL DEL ESTADO DE CHIAPAS**  
**SECRETARÍA DE HACIENDA**  
**PRESUPUESTO DE EGRESOS 2024**

**AVANCE DE CUMPLIMIENTO DE INDICADORES ESTRATÉGICOS**  
**ENERO - JUNIO**

**Organismo Público:** 2.1.1.2.1.150 Instituto de Salud

Objetivos del Plan Estatal				
Eje	Tema	Pol. Púb.	Objetivo	Descripción
		03	01	Cobertura universal de los servicios de salud. Mejorar la cobertura universal de los servicios de salud en la población.

Estrategias del Plan Estatal		
Clave Alineación PED	No. Est.	Descripción
220101	01	Utilizar de manera eficiente la capacidad instalada en los diferentes niveles de atención.
	02	Garantizar la asignación idónea del personal de salud.
	03	Fortalecer la infraestructura física para los servicios de salud.
	04	Asegurar el abasto adecuado de los recursos materiales e insumos.
220201	01	Asegurar la participación comunitaria en el autocuidado de la salud.
	02	Fortalecer la intervención del personal en promoción de la salud.
220301	02	Incrementar la cobertura por nivel de atención.
	03	Elevar la calidad de los servicios de salud.

Programa Sectorial		
Programa	Clave Alineación	Descripción
E	204220101 204220201 204220301	Salud.

**GOBIERNO CONSTITUCIONAL DEL ESTADO DE CHIAPAS**
**SECRETARÍA DE HACIENDA  
 PRESUPUESTO DE EGRESOS 2024**
**AVANCE DE CUMPLIMIENTO DE INDICADORES ESTRATÉGICOS  
 ENERO - JUNIO**
**Organismo Público:** 2.1.1.2.1.150 Instituto de Salud

Objetivos Estratégicos		
No. Obj.	Clave Alineación	Descripción
1	204220201E	Fortalecer el programa de vacunación universal, mediante la inmunización de la población menor de 1 año de edad, para la protección de enfermedades inmunoprevenibles por vacunación.
2	204220301E	Desarrollar e implementar estrategias integrales para garantizar la suficiencia, formación y profesionalización del personal encargado de otorgar los servicios de salud y asistencia social, bajo un enfoque diferenciado, intercultural y con perspectiva de derechos.
3	204220201E	Mejorar el nivel de salud de la población socialmente protegida, promoviendo y otorgando servicios integrales oportunos con calidad, eficiencia, equidad y seguridad con la participación social y ciudadana para que las familias chiapanecas pueden gozar de una vida digna, en pleno ejercicio de sus derechos humanos y sociales.
4	204220101E	Realizar de manera oportuna acciones mayores de conservación y mantenimiento a unidades médicas, garantizando la continuidad de los servicios de salud de primer y segundo nivel de atención.
5	204220101E	Garantizar los servicios de salud a toda la población que no cuente con seguridad social y el acceso gratuito a la atención médica y hospitalaria especialmente a quienes habitan en regiones de alta y muy alta marginación, o en condiciones de vulnerabilidad, con acciones integrales de salud que ayuden a prolongar su vida con calidad, evitar la ocurrencia de enfermedades o en su caso, detectarlas tempranamente.

**GOBIERNO CONSTITUCIONAL DEL ESTADO DE CHIAPAS**
**SECRETARÍA DE HACIENDA  
 PRESUPUESTO DE EGRESOS 2024**
**AVANCE DE CUMPLIMIENTO DE INDICADORES ESTRATÉGICOS  
 ENERO - JUNIO**
**Organismo Público:** 2.1.1.2.1.150 Instituto de Salud

Indicadores Estratégicos															
No. Obj	No. Ind	Tipo y Dimensión	Unidad de Medida	Nombre del Indicador	Descripción Cualitativa (Numerador / Denominador)	Año y Valor de Línea Base	Denominador ( A )	Total Numerador	Programado ( B )				Avances		
									Modificado ( C )				Efic. del Ejer. D/C	Meta Indic. D/A	
									Alcanzado ( D )						
									Trimestres						
				I	II	III	IV								
1	1	Estratégico Eficacia	Niño	Cobertura de vacunación en niñas y niños menores de 1 año de edad con esquema básico (BCG, Rotavirus 2a dosis, Neumococo 2a dosis y Hexavalente 3a dosis).	Número de niñas y niños menores de 1 año de edad con esquema básico de vacunación. / Población CONAPO menor de un año responsabilidad del Instituto de Salud.	2023	75,819.00	64,449.00	0.00	0.00	0.00	64,449.00	0.00%	0.00%	
								59,931.00	64,449.00	0.00	0.00	0.00			64,449.00
								0.00	0.00	0.00	0.00	0.00			0.00
1	2	Gestión Eficacia	Trabajador	Porcentaje de personal capacitado acreditado con constancia.	Número de personal capacitado acreditado. / Total de personal capacitado acreditado.	2023	60,000.00	52,500.00	11,524.00	15,485.00	16,099.00	9,392.00	47.42%	41.50%	
								50,000.00	52,500.00	11,524.00	15,485.00	16,099.00			9,392.00
								24,898.00	10,432.00	14,466.00	0.00	0.00			0.00
1	3	Estratégico Eficacia	Caso Nuevo	Tasa de incidencia por arbovirosis.	Número de casos por arbovirosis. / Población total del estado de chiapas.	2023	5,987,730.00	1,711.00	154.00	456.00	977.00	124.00	80.01%	0.02%	
								2,235.00	1,711.00	154.00	456.00	977.00			124.00
								1,369.00	406.00	963.00	0.00	0.00			0.00
1	4	Estratégico Eficacia	Acción	Porcentaje de acciones mayores de conservación y mantenimiento a equipos médicos, electromecánicos e infraestructura física.	Número de acciones mayores de conservación y mantenimiento a equipos médicos, electromecánicos e infraestructura física. / Total de unidades médicas programadas a atender con acciones de conservación y mantenimiento.	2023	8.00	8.00	0.00	2.00	3.00	3.00	12.50%	12.50%	
								8.00	8.00	0.00	2.00	3.00			3.00
								1.00	0.00	1.00	0.00	0.00			0.00
1	5	Estratégico Eficacia	Egreso Hospitalario	Índice de rotación.	Número de egresos hospitalarios en unidades de segundo nivel. / Total de camas censables en unidades de segundo nivel.	2023	1,138.00	103,692.00	25,923.00	25,923.00	25,923.00	25,923.00	49.98%	4,554.31%	
								96,888.00	103,692.00	25,923.00	25,923.00	25,923.00			25,923.00
								51,828.00	25,764.00	26,064.00	0.00	0.00			0.00
<b>Productos y Servicios</b>							<b>Cientes y Usuarios</b>								
Otorgar servicios de salud: consulta externa, consulta de especialidad, consulta odontológica, estudios de laboratorio clínico, rayos x, hospitalización, cirugías, atención de urgencias, atención a embarazadas, atención de partos, campañas de vacunación, fomento y promoción a la salud, campañas de planificación familiar, campañas de salud bucal, vigilancia epidemiológica y vigilancia sanitaria.							Población en general.								

**SISTEMA CONTABLE 2024**
**INDICADORES DE POSTURA FISCAL / CON RECURSOS DEL EJERCICIO**
**DEL 1o. DE ENERO AL 30 DE JUNIO DE 2024**

Fecha:

 Página 1 de 1  
 31/07/2024

CONCEPTO	ESTIMADO	DEVENGADO	PAGADO
<b>I. Ingresos Presupuestarios</b>	<b>13,257,855,308.68</b>	<b>6,944,346,833.42</b>	<b>6,944,346,833.42</b>
Ingresos del Gobierno de la Entidad Federativa	0.00	0.00	0.00
Ingresos del Sector Paraestatal	13,257,855,308.68	6,944,346,833.42	6,944,346,833.42
<b>II. Egresos Presupuestarios</b>	<b>13,257,855,308.68</b>	<b>3,230,778,624.95</b>	<b>3,230,778,624.95</b>
Egresos del Gobierno de la Entidad Federativa	0.00	0.00	0.00
Egresos del Sector Paraestatal	13,257,855,308.68	3,230,778,624.95	3,230,778,624.95
<b>III. Balance Presupuestario (Superávit o Déficit) (III = I - II)</b>	<b>0.00</b>	<b>3,713,568,208.47</b>	<b>3,713,568,208.47</b>

CONCEPTO	ESTIMADO	DEVENGADO	PAGADO
<b>III. Balance Presupuestario (Superávit o Déficit)</b>	<b>0.00</b>	<b>3,713,568,208.47</b>	<b>3,713,568,208.47</b>
<b>IV. Intereses, Comisiones y Gastos de la Deuda</b>	<b>0.00</b>	<b>0.00</b>	<b>0.00</b>
<b>V. Balance Primario (Superávit o Déficit) (V = III - IV)</b>	<b>0.00</b>	<b>3,713,568,208.47</b>	<b>3,713,568,208.47</b>

CONCEPTO	ESTIMADO	DEVENGADO	PAGADO
<b>A. Financiamiento</b>	<b>0.00</b>	<b>0.00</b>	<b>0.00</b>
<b>B. Amortización de la Deuda</b>	<b>0.00</b>	<b>0.00</b>	<b>0.00</b>
<b>C. Endeudamiento o Desendeudamiento (C= A - B)</b>	<b>0.00</b>	<b>0.00</b>	<b>0.00</b>

**GOBIERNO CONSTITUCIONAL DEL ESTADO DE CHIAPAS**  
**INSTITUTO DE SALUD**

**SISTEMA CONTABLE 2024**  
**RELACIÓN DE CUENTAS BANCARIAS PRODUCTIVAS ESPECÍFICAS**  
**DEL 1o. DE ENERO AL 30 DE JUNIO DE 2024**

Página 1 de 1  
21/08/2024

Fecha:

FONDO, PROGRAMA O CONVENIO	DATOS DE LA CUENTA BANCARIA		
	INSTITUCIÓN BANCARIA	NÚMERO DE CUENTA	TIPO DE CUENTA
Instituto de Salud FASSA Administradora 2024	BBVA MEXICO, S.A.	0122100193	Maestra de Recursos Federales
Instituto de Salud Gastos de Operación FASSA 2024	BBVA MEXICO, S.A.	0122100290	Maestra de Recursos Federales
Instituto de Salud Servicios Personales FASSA 2024	BBVA MEXICO, S.A.	0122100606	Maestra de Recursos Federales
INSTITUTO DE SALUD IMSS-BIENESTAR PRESTACION GRATUITA DE SERVICIOS DE SALUD MEDICAMENTOS Y DEMAS INSUMOS ASOCIADOS 2024	BBVA MEXICO, S.A.	122299860	Maestra de Recursos Federales
INSTITUTO DE SALUD PROGRAMA S200 FORTALECIMIENTO A LA ATENCIÓN MEDICA 2024	BBVA MEXICO, S.A.	122957795	Maestra de Recursos Federales
INSTITUTO DE SALUD PREVENCIÓN Y CONTROL DE ENFERMEDADES 2024	BBVA MEXICO, S.A.	123053172	Maestra de Recursos Federales



**GOBIERNO CONSTITUCIONAL DEL ESTADO DE CHIAPAS  
INSTITUTO DE SALUD**

**SISTEMA CONTABLE 2024  
RELACIÓN DE ESQUEMAS BURSÁTILES Y COBERTURAS FINANCIERAS  
DEL 1o. DE ENERO AL 30 DE JUNIO DE 2024**

Página 1 de 1  
Fecha: 31/07/2024

**RELACIÓN DE ESQUEMAS BURSÁTILES Y DE COBERTURAS FINANCIERAS**

---

**NO APLICA**





**GOBIERNO CONSTITUCIONAL DEL ESTADO DE CHIAPAS**

**INSTITUTO DE SALUD**

**SISTEMA CONTABLE 2024**

**FORMATO DEL EJERCICIO Y DESTINO DE GASTO FEDERALIZADO Y REINTEGROS**

**DEL 1o. DE ENERO AL 30 DE JUNIO DE 2024**

Página 1 de 1

Fecha:

31/07/2024

Programa o Fondo	Destino de los Recursos	Ejercicio		Reintegro
		DEVENGADO	PAGADO	
5 33 I0020 FASSA.	Cobertura Estatal	744,727,459.89	744,727,459.89	0.00

Concepto	30 de junio de 2024	31 de diciembre de 2023	Concepto	30 de junio de 2024	31 de diciembre de 2023
<b>ACTIVO</b>			<b>PASIVO</b>		
<b>Activo Circulante</b>			<b>Pasivo Circulante</b>		
<b>Efectivo y Equivalentes</b>	<b>7,027,927,440.40</b>	<b>1,559,859,627.84</b>	<b>Cuentas por Pagar a Corto Plazo</b>	<b>2,659,925,358.40</b>	<b>2,635,393,441.73</b>
Efectivo			Servicios Personales por Pagar a Corto Plazo	886,718,010.12	172,979,473.15
Bancos/Tesorería			Proveedores por Pagar a Corto Plazo	50,279,908.83	717,853,147.54
Bancos/Dependencias y Otros	5,810,943,346.31	1,361,694,578.19	Contratistas por Obras Públicas por Pagar a Corto Plazo		34,464,519.75
Inversiones Temporales (Hasta 3 Meses)			Participaciones y Aportaciones por Pagar a Corto Plazo		
Fondos con Afectación Específica	1,216,984,094.09	198,165,049.65	Transferencias Otorgadas por Pagar a Corto Plazo		
Depósitos de Fondos de Terceros en Garantía y/o Administración			Intereses, Comisiones y Otros Gastos de la Deuda Pública por Pagar a Corto Plazo	1,717,302,076.26	1,698,327,051.80
Otros Efectivos y Equivalentes			Retenciones y Contribuciones por Pagar a Corto Plazo		
<b>Derechos a Recibir Efectivo o Equivalentes</b>	<b>0.00</b>	<b>0.00</b>	Devoluciones de la Ley de Ingresos por Pagar a Corto Plazo		
Inversiones Financieras de Corto Plazo			Otras Cuentas por Pagar a Corto Plazo	5,625,363.19	11,769,249.49
Cuentas por Cobrar a Corto Plazo			<b>Documentos por Pagar a Corto Plazo</b>	<b>0.00</b>	<b>0.00</b>
Deudores Diversos por Cobrar a Corto Plazo			Documentos Comerciales por Pagar a Corto Plazo		
Ingresos por Recuperar a Corto Plazo			Documentos con Contratistas por Obras Públicas por Pagar a Corto Plazo		
Deudores por Anticipos de la Tesorería a Corto Plazo			Otros Documentos por Pagar a Corto Plazo		
Préstamos Otorgados a Corto Plazo			<b>Porción a Corto Plazo de la Deuda Pública a Largo Plazo</b>	<b>0.00</b>	<b>0.00</b>
Otros Derechos a Recibir Efectivo o Equivalentes a Corto Plazo			Porción a Corto Plazo de la Deuda Pública		
<b>Derechos a Recibir Bienes o Servicios</b>	<b>0.00</b>	<b>0.00</b>	Porción a Corto Plazo de Arrendamiento Financiero		
Anticipos a Proveedores por Adquisición de Bienes y Prestación de Servicios a Corto Plazo			<b>Títulos y Valores a Corto Plazo</b>	<b>0.00</b>	<b>0.00</b>
Anticipo a Proveedores por Adquisición de Bienes Inmuebles y Muebles a Corto Plazo			<b>Pasivos Diferidos a Corto Plazo</b>	<b>0.00</b>	<b>0.00</b>
Anticipo a Proveedores por Adquisición de Bienes Intangibles a Corto Plazo			Ingresos Cobrados por Adelantado a Corto Plazo		
Anticipo a Contratistas por Obras Públicas a Corto Plazo			Intereses Cobrados por Adelantado a Corto Plazo		
Otros Derechos a Recibir Bienes o Servicios a Corto Plazo			Otros Pasivos Diferidos a Corto Plazo		
<b>Inventarios</b>	<b>0.00</b>	<b>0.00</b>	<b>Fondos y Bienes de Terceros en Garantía y/o Administración a Corto Plazo</b>	<b>30,551,915.27</b>	<b>398,873.71</b>
Inventario de Mercancías para Venta			Fondos en Garantía a Corto Plazo		
Inventario de Mercancías Terminadas			Fondos en Administración a Corto Plazo	30,551,915.27	398,873.71
Inventario de Mercancías en Proceso de Elaboración			Fondos Contingentes a Corto Plazo		
Inventario de Materias Primas, Materiales y Suministros para Producción			Fondos de Fideicomisos, Mandatos y Contratos Análogos a Corto Plazo		
Bienes en Tránsito			Otros Fondos de Terceros en Garantía y/o Administración a Corto Plazo		
<b>Almacenes</b>	<b>0.00</b>	<b>0.00</b>	Valores y Bienes en Garantía a Corto Plazo		
<b>Estimación por Pérdida o Deterioro de Activos Circulantes</b>	<b>0.00</b>	<b>0.00</b>	<b>Provisiones a Corto Plazo</b>	<b>0.00</b>	<b>0.00</b>
Estimaciones para Cuentas Incobrables por Derechos a Recibir Efectivo o Equivalentes			Provisión para Demandas y Juicios a Corto Plazo		
Estimación por Deterioro de Inventarios			Provisión para Contingencias a Corto Plazo		
<b>Otros Activos Circulantes</b>	<b>0.00</b>	<b>0.00</b>	Otras Provisiones a Corto Plazo		
Valores en Garantía			<b>Otros Pasivos a Corto Plazo</b>	<b>498,443,090.24</b>	<b>14,100,371.00</b>
Bienes en Garantía (excluye depósitos de fondos)			Ingresos por Clasificar	24,701,948.12	14,100,371.00
Bienes Derivados de Embargos, Decomisos, Aseguramientos y Dación en Pago			Recaudación por Participar		
Adquisición con Fondos de Terceros			Otros Pasivos Circulantes	473,741,142.12	
<b>Total de Activos Circulantes</b>	<b>7,027,927,440.40</b>	<b>1,559,859,627.84</b>	<b>Total de Pasivos Circulantes</b>	<b>3,188,920,363.91</b>	<b>2,649,892,686.44</b>
<b>Activo No Circulante</b>			<b>Pasivo No Circulante</b>		
<b>Inversiones Financieras a Largo Plazo</b>			<b>Cuentas por Pagar a Largo Plazo</b>	<b>2,363,567,132.61</b>	<b>2,363,567,132.61</b>
<b>Derechos a Recibir Efectivo o Equivalentes a Largo Plazo</b>	<b>6,333,010.05</b>	<b>6,333,010.05</b>	<b>Documentos por Pagar a Largo Plazo</b>		
Bienes Inmuebles, Infraestructura y Construcciones en Proceso	1,549,691,164.53	1,807,589,444.46	<b>Deuda Pública a Largo Plazo</b>		
Bienes Muebles	2,020,085,390.63	2,020,085,390.63	<b>Pasivos Diferidos a Largo Plazo</b>	<b>879,467,115.37</b>	<b>879,458,705.98</b>
Activos Intangibles	16,829,360.05	16,829,360.05	Fondos y Bienes de Terceros en Garantía y/o Administración a Largo Plazo	119,550,184.16	113,374,547.56
Depreciación, Deterioro y Amortización Acumulada de Bienes	(17,991,873.10)	(17,991,873.10)	<b>Provisiones a Largo Plazo</b>		
Activos Diferidos	10,432,474,588.53	10,473,556,342.69	<b>Total de Pasivos No Circulantes</b>	<b>3,362,584,432.14</b>	<b>3,356,400,386.15</b>
Estimación por Pérdida o Deterioro de Activos no Circulantes			<b>Total del Pasivo</b>	<b>6,551,504,796.05</b>	<b>6,006,293,072.59</b>
Otros Activos no Circulantes	30,708.00	30,708.00	<b>HACIENDA PÚBLICA / PATRIMONIO</b>		
<b>Total de Activos No Circulantes</b>	<b>14,007,452,348.69</b>	<b>14,306,432,382.78</b>	<b>Hacienda Pública/Patrimonio Contribuido</b>	<b>24,160,733.68</b>	<b>24,160,733.68</b>
<b>Total del Activo</b>	<b>21,035,379,789.09</b>	<b>15,866,292,010.62</b>	<b>Aportaciones</b>		
			Donaciones de Capital	24,160,733.68	24,160,733.68
			Actualización de la Hacienda Pública/Patrimonio		
			<b>Hacienda Pública/Patrimonio Generado</b>	<b>14,459,714,259.36</b>	<b>9,835,838,204.35</b>
			Resultados del Ejercicio (Ahorro/Desahorro)	4,932,654,889.66	690,600,274.45
			Resultados de Ejercicios Anteriores	9,527,059,369.70	9,145,237,929.90
			Revalúos		
			Reservas		
			Rectificaciones de Resultados de Ejercicios Anteriores		
			<b>Exceso o Insuficiencia en la Actualización de la Hacienda Pública/Patrimonio</b>	<b>0.00</b>	<b>0.00</b>
			Resultado por Posición Monetaria		
			Resultado por Tenencia de Activos no Monetarios		
<b>Total de Activos No Circulantes</b>	<b>14,007,452,348.69</b>	<b>14,306,432,382.78</b>	<b>Total Hacienda Pública/Patrimonio</b>	<b>14,483,874,993.04</b>	<b>9,859,998,938.03</b>
<b>Total del Activo</b>	<b>21,035,379,789.09</b>	<b>15,866,292,010.62</b>	<b>Total del Pasivo y Hacienda Pública/Patrimonio</b>	<b>21,035,379,789.09</b>	<b>15,866,292,010.62</b>

Concepto	30 de junio de 2024	31 de diciembre de 2023	Concepto	30 de junio de 2024	31 de diciembre de 2023
----------	---------------------	-------------------------	----------	---------------------	-------------------------

**INSTITUTO DE SALUD**
**SISTEMA CONTABLE 2024**
**INFORME ANALÍTICO DE LA DEUDA PÚBLICA Y OTROS PASIVOS  
 DEL 1o. DE ENERO AL 30 DE JUNIO DE 2024**

 Fecha: 31/07/2024  
 LDF-2

Página 1 de 1

Denominación de la Deuda Pública y Otros Pasivos	Saldo al 31 de diciembre de 2023	Disposiciones del Periodo	Amortizaciones del Periodo	Revaluaciones, Reclasificaciones y Otros Ajustes	Saldo Final del Periodo	Pago de Intereses del Periodo	Pago de Comisiones y demás costos asociados durante el Periodo
<b>Deuda Pública</b>	0.00	0.00	0.00	0.00	0.00	0.00	0.00
<b>Corto Plazo</b>	0.00	0.00	0.00	0.00	0.00	0.00	0.00
Instituciones de Crédito							
Títulos y Valores							
Arrendamientos Financieros							
<b>Largo Plazo</b>	0.00	0.00	0.00	0.00	0.00		
Instituciones de Crédito							
Títulos y Valores							
Arrendamientos Financieros							
<b>Otros Pasivos</b>	6,006,293,072.59				6,551,504,796.05		
<b>Total de la Deuda Pública y Otros Pasivos</b>	6,006,293,072.59	0.00	0.00	0.00	6,551,504,796.05	0.00	0.00

**Deuda Contingente (Informativo)**
**Valor de Instrumentos Bono Cupón Cero (Informativo)**

 Instrumento Bono Cupón Cero 1, Banobras  
 Instrumento Bono Cupón Cero 2, Banobras

Obligaciones a Corto Plazo	Monto Contratado	Plazo Pactado	Tasa de Interés	Comisiones y Costos Relacionados	Tasa Efectiva

Obligaciones a Corto Plazo (Informativo)

**SISTEMA CONTABLE 2024**  
**INFORME ANALÍTICO DE OBLIGACIONES DIFERENTES DE FINANCIAMIENTOS**  
**DEL 1o. DE ENERO AL 30 DE JUNIO DE 2024**

Fecha: Página 1 de 1  
31/07/2024  
LDF-3

DENOMINACIÓN DE LAS OBLIGACIONES DIFERENTES DE FINANCIAMIENTO	FECHA DEL CONTRATO	FECHA DE INICIO DE OPERACIÓN DEL PROYECTO	FECHA DE VENCIMIENTO	MONTO DE LA INVERSIÓN PACTADO	PLAZO PACTADO	MONTO PROMEDIO MENSUAL DEL PAGO DE LA CONTRAPRESTACIÓN	MONTO PROMEDIO MENSUAL DEL PAGO DE LA CONTRAPRESTACIÓN CORRESPONDIENTE AL	MONTO PAGADO DE LA INVERSIÓN AL 30 DE JUNIO DE 2024	MONTO PAGADO DE LA INVERSIÓN ACTUALIZADO AL 30 DE JUNIO DE 2024	SALDO PENDIENTE POR PAGAR DE LA INVERSIÓN AL 30 DE JUNIO DE 2024
---	--------------------	---	----------------------	-------------------------------	---------------	--	---	---	---	--

**APP'S**

APP 1  
APP 2  
APP 3  
APP XX

**Otros instrumentos**

Otro instrumento 1  
Otro instrumento 2  
Otro instrumento 3  
Otro instrumento XX

**Total de Obligaciones Diferentes de Financiamiento**



**NO APLICA**

**SISTEMA CONTABLE 2024**  
**BALANCE PRESUPUESTARIO**  
**DEL 1o. DE ENERO AL 30 DE JUNIO DE 2024**

 Página 1 de 1  
 Fecha: 31/07/2024

**LDF 4**

CONCEPTO	ESTIMADO/APROBADO	DEVENGADO	RECAUDADO/PAGADO
<b>Ingresos Totales</b>	<b>13,257,855,308.68</b>	<b>6,944,346,833.42</b>	<b>6,944,346,833.42</b>
Ingresos de Libre Disposición	2,155,085,076.68	2,840,503,568.49	2,840,503,568.49
Transferencias Federales Etiquetadas	11,102,770,232.00	4,103,843,264.93	4,103,843,264.93
Financiamiento Neto	0.00	0.00	0.00
<b>Egresos Presupuestarios</b>	<b>13,257,855,308.68</b>	<b>3,522,644,100.40</b>	<b>3,522,644,100.40</b>
Gasto No Etiquetado (sin incluir Amortización de la Deuda Pública)	2,155,085,076.68	2,777,916,640.51	2,777,916,640.51
Gasto Etiquetado (sin incluir Amortización de la Deuda Pública)	11,102,770,232.00	744,727,459.89	744,727,459.89
<b>Remanentes del Ejercicio Anterior</b>		<b>1,320,491,071.37</b>	<b>1,320,491,071.37</b>
Remanentes de Ingresos de Libre Disposición aplicados en el periodo		1,320,491,071.37	1,320,491,071.37
Remanentes de Transferencias Federales Etiquetadas aplicados en el periodo		0.00	0.00
<b>Balance Presupuestario</b>	<b>0.00</b>	<b>4,742,193,804.39</b>	<b>4,742,193,804.39</b>
<b>Balance Presupuestario sin Financiamiento Neto</b>	<b>0.00</b>	<b>4,742,193,804.39</b>	<b>4,742,193,804.39</b>
<b>Balance Presupuestario sin Financiamiento Neto y sin Remanentes del Ejercicio Anterior</b>	<b>0.00</b>	<b>3,421,702,733.02</b>	<b>3,421,702,733.02</b>

CONCEPTO	APROBADO	DEVENGADO	PAGADO
<b>Intereses, Comisiones y Gastos de la Deuda</b>	<b>0.00</b>	<b>0.00</b>	<b>0.00</b>
Intereses, Comisiones y Gastos de la Deuda con Gasto No Etiquetado	0.00	0.00	0.00
Intereses, Comisiones y Gastos de la Deuda con Gasto Etiquetado	0.00	0.00	0.00
<b>Balance Primario</b>	<b>0.00</b>	<b>3,421,702,733.02</b>	<b>3,421,702,733.02</b>

CONCEPTO	ESTIMADO/APROBADO	DEVENGADO	RECAUDADO/PAGADO
<b>Financiamiento</b>	<b>0.00</b>	<b>0.00</b>	<b>0.00</b>
Financiamiento con Fuente de Pago de Ingresos de Libre Disposición	0.00	0.00	0.00
Financiamiento con Fuente de Pago de Transferencias Federales Etiquetadas	0.00	0.00	0.00
<b>Amortización de la Deuda</b>	<b>0.00</b>	<b>0.00</b>	<b>0.00</b>
Amortización de la Deuda Pública con Gasto No Etiquetado	0.00	0.00	0.00
Amortización de la Deuda Pública con Gasto Etiquetado	0.00	0.00	0.00
<b>Financiamiento Neto</b>	<b>0.00</b>	<b>0.00</b>	<b>0.00</b>

CONCEPTO	ESTIMADO/APROBADO	DEVENGADO	RECAUDADO/PAGADO
Ingresos de Libre Disposición	2,155,085,076.68	2,840,503,568.49	2,840,503,568.49
Financiamiento Neto con Fuente de Pago de Ingresos de Libre Disposición	0.00	0.00	0.00
Financiamiento con Fuente de Pago de Ingresos de Libre Disposición	0.00	0.00	0.00
Amortización de la Deuda Pública con Gasto No Etiquetado	0.00	0.00	0.00
Gasto No Etiquetado ( sin incluir amortización de la Deuda Pública)	2,155,085,076.68	2,777,916,640.51	2,777,916,640.51
Remanentes de Ingresos de Libre Disposición aplicados en el periodo		1,320,491,071.37	1,320,491,071.37
<b>Balance Presupuestario de Recursos Disponibles</b>	<b>0.00</b>	<b>1,383,077,999.35</b>	<b>1,383,077,999.35</b>
<b>Balance Presupuestario de Recursos Disponibles sin Financiamiento Neto</b>	<b>0.00</b>	<b>1,383,077,999.35</b>	<b>1,383,077,999.35</b>

CONCEPTO	ESTIMADO/APROBADO	DEVENGADO	RECAUDADO/PAGADO
Transferencias Federales Etiquetadas	11,102,770,232.00	4,103,843,264.93	4,103,843,264.93
Financiamiento Neto con fuente de Pago de Transferencias Federales Etiquetadas	0.00	0.00	0.00
Financiamiento con Fuente de Pago de Transferencias Federales Etiquetadas	0.00	0.00	0.00
Amortización de la Deuda Pública con Gasto Etiquetado	0.00	0.00	0.00
Gasto Etiquetado ( sin incluir Amortización de la Deuda Pública)	11,102,770,232.00	744,727,459.89	744,727,459.89
Remanentes de Transferencias Federales Etiquetadas aplicados en el periodo		0.00	0.00
<b>Balance Presupuestario de Recursos Etiquetados</b>	<b>0.00</b>	<b>3,359,115,805.04</b>	<b>3,359,115,805.04</b>
<b>Balance Presupuestario de Recursos Etiquetados sin Financiamiento Neto</b>	<b>0.00</b>	<b>3,359,115,805.04</b>	<b>3,359,115,805.04</b>



**NOMBRE DEL ENTE PUBLICO : Instituto de Salud**  
**Estado Analítico del Ejercicio del Presupuesto de Egresos Detallado – LDF 6a.**  
**Clasificación por Objeto del Gasto (Capítulo y Concepto)**

**Del 1 de Enero al 30 de junio de 2024**

(PESOS)

Concepto	Egresos					
	Aprobado	Ampliaciones / Reducciones	Modificado	Devengado	Pagado	Subejercicio
<b>I. Gasto No Etiquetado</b>	2,155,085,076.68	4,006,136,605.31	6,161,221,681.99	2,777,916,640.51	2,777,916,640.51	3,383,305,041.48
<b>A. Servicios Personales.</b>	1,356,992,201.15	267,020,018.72	1,624,012,219.87	434,906,463.78	434,906,463.78	1,189,105,756.09
a1) Remuneraciones al Personal de Carácter Permanente.	8,873,187.40	1,406,321.40	10,279,508.80	4,110,880.23	4,110,880.23	6,168,628.57
a2) Remuneraciones al Personal de Carácter Transitorio.	1,144,094,162.24	216,259,368.00	1,360,353,530.24	379,409,842.23	379,409,842.23	980,943,688.01
a3) Remuneraciones Adicionales y Especiales.	75,198,481.30	668,812.08	75,867,293.38	2,514,701.08	2,514,701.08	73,352,592.30
a4) Seguridad Social.	108,830,301.90	47,599,517.24	156,429,819.14	47,599,517.24	47,599,517.24	108,830,301.90
a5) Otras Prestaciones Sociales y Económicas.	1,448,976.06	864,540.00	2,313,516.06	1,271,523.00	1,271,523.00	1,041,993.06
a6) Previsiones.	0.00	0.00	0.00	0.00	0.00	0.00
a7) Pago de Estímulos a Servidores Públicos.	18,547,092.25	221,460.00	18,768,552.25	0.00	0.00	18,768,552.25
<b>B. Materiales y Suministros</b>	244,710,227.58	59,796,150.74	304,506,378.32	22,662,577.12	22,662,577.12	281,843,801.20
b1) Materiales de Administración, Emisión de Documentos y Artículos Oficiales.	1,391,675.43	4,735,329.00	6,127,004.43	1,375,000.00	1,375,000.00	4,752,004.43
b2) Alimentos y Utensilios.	2,657,047.76	0.00	2,657,047.76	0.00	0.00	2,657,047.76
b3) Materias Primas y Materiales de Producción y Comercialización	0.00	0.00	0.00	0.00	0.00	0.00
b4) Materiales y Artículos de Construcción y de Reparación.	135,000.00	0.00	135,000.00	0.00	0.00	135,000.00
b5) Productos Químicos, Farmacéuticos y de Laboratorio.	160,484,368.63	31,549,386.90	192,033,755.53	21,287,577.12	21,287,577.12	170,746,178.41
b6) Combustibles, Lubricantes y Aditivos.	192,000.00	0.00	192,000.00	0.00	0.00	192,000.00
b7) Vestuario, Blancos, Prendas de Protección y Artículos Deportivos.	78,849,095.76	23,511,434.84	102,360,530.60	0.00	0.00	102,360,530.60
b8) Materiales y Suministros para Seguridad.	0.00	0.00	0.00	0.00	0.00	0.00
b9) Herramientas, Refacciones y Accesorios Menores.	1,001,040.00	0.00	1,001,040.00	0.00	0.00	1,001,040.00
<b>C. Servicios Generales.</b>	503,382,647.32	3,709,351,836.48	4,212,734,483.80	2,320,347,599.61	2,320,347,599.61	1,892,386,884.19
c1) Servicios Básicos.	105,756,293.98	-13,921,941.15	91,834,352.83	0.00	0.00	91,834,352.83
c2) Servicios de Arrendamiento.	0.00	4,000,000.00	4,000,000.00	0.00	0.00	4,000,000.00
c3) Servicios Profesionales, Científicos, Técnicos y Otros Servicios.	129,253,034.43	1,495,477,101.19	1,624,730,135.62	374,453,860.58	374,453,860.58	1,250,276,275.04
c4) Servicios Financieros, Bancarios y Comerciales.	0.00	3,488,565.16	3,488,565.16	0.00	0.00	3,488,565.16
c5) Servicios de Instalación, Reparación, Mantenimiento y Conservación.	51,576,707.65	161,142,011.63	212,718,719.28	1,607,010.00	1,607,010.00	211,111,709.28
c6) Servicios de Comunicación Social y Publicidad.	11,068,250.00	-10,000,000.00	1,068,250.00	0.00	0.00	1,068,250.00
c7) Servicios de Traslado y Viáticos.	863,000.00	0.00	863,000.00	0.00	0.00	863,000.00
c8) Servicios Oficiales.	40,165.00	0.00	40,165.00	0.00	0.00	40,165.00
c9) Otros Servicios Generales.	204,825,196.26	2,069,166,099.65	2,273,991,295.91	1,944,286,729.03	1,944,286,729.03	329,704,566.88
<b>D. Transferencias, Asignaciones, Subsidios y Otras Ayudas.</b>	0.00	0.00	0.00	0.00	0.00	0.00
d1) Transferencias Internas y Asignaciones al Sector Público.	0.00	0.00	0.00	0.00	0.00	0.00
d2) Transferencias al Resto del Sector Público.	0.00	0.00	0.00	0.00	0.00	0.00
d3) Subsidios y Subvenciones.	0.00	0.00	0.00	0.00	0.00	0.00
d4) Ayudas Sociales.	0.00	0.00	0.00	0.00	0.00	0.00
d5) Pensiones y Jubilaciones.	0.00	0.00	0.00	0.00	0.00	0.00
d6) Transferencias a Fideicomisos, Mandatos y Otros Análogos.	0.00	0.00	0.00	0.00	0.00	0.00
d7) Transferencias a la Seguridad Social	0.00	0.00	0.00	0.00	0.00	0.00
d8) Donativos	0.00	0.00	0.00	0.00	0.00	0.00
d9) Transferencias al Exterior.	0.00	0.00	0.00	0.00	0.00	0.00
<b>E. Bienes Muebles, Inmuebles e Intangibles.</b>	0.00	1,968,600.00	1,968,600.00	0.00	0.00	1,968,600.00
e1) Mobiliario y Equipo de Administración.	0.00	0.00	0.00	0.00	0.00	0.00
e2) Mobiliario y Equipo Educativo y Recreativo.	0.00	0.00	0.00	0.00	0.00	0.00
e3) Equipo e Instrumental Médico y de Laboratorio.	0.00	1,968,600.00	1,968,600.00	0.00	0.00	1,968,600.00
e4) Vehículos y Equipo de Transporte.	0.00	0.00	0.00	0.00	0.00	0.00
e5) Equipo de Defensa y Seguridad.	0.00	0.00	0.00	0.00	0.00	0.00
e6) Maquinaria, Otros Equipos y Herramientas.	0.00	0.00	0.00	0.00	0.00	0.00
e7) Activos Biológicos.	0.00	0.00	0.00	0.00	0.00	0.00
e8) Bienes Inmuebles.	0.00	0.00	0.00	0.00	0.00	0.00
e9) Activos Intangibles.	0.00	0.00	0.00	0.00	0.00	0.00
<b>F. Inversión Pública.</b>	0.00	18,000,000.00	18,000,000.00	0.00	0.00	18,000,000.00
f1) Obra Pública en Bienes de Dominio Público.	0.00	0.00	0.00	0.00	0.00	0.00
f2) Obra Pública en Bienes Propios.	0.00	18,000,000.00	18,000,000.00	0.00	0.00	18,000,000.00
f3) Proyectos Productivos y Acciones de Fomento	0.00	0.00	0.00	0.00	0.00	0.00
<b>G. Inversiones Financieras y Otras Provisiones.</b>	50,000,000.63	-50,000,000.63	0.00	0.00	0.00	0.00
g1) Inversiones para el Fomento de Actividades Productivas	0.00	0.00	0.00	0.00	0.00	0.00
g2) Acciones y Participaciones de Capital	0.00	0.00	0.00	0.00	0.00	0.00
g3) Compra de Títulos y Valores	0.00	0.00	0.00	0.00	0.00	0.00
g4) Concesión de Préstamos.	0.00	0.00	0.00	0.00	0.00	0.00
g5) Inversiones en Fideicomisos, Mandatos y Otros Análogos.	0.00	0.00	0.00	0.00	0.00	0.00
Fideicomiso de Desastres Naturales (informativo)						
g6) Otras Inversiones Financieras	0.00	0.00	0.00	0.00	0.00	0.00
g7) Provisiones para Contingencias y Otras Erogaciones Especiales.	50,000,000.63	-50,000,000.63	0.00	0.00	0.00	0.00
<b>H. Participaciones y Aportaciones.</b>	0.00	0.00	0.00	0.00	0.00	0.00
h1) Participaciones.	0.00	0.00	0.00	0.00	0.00	0.00
h2) Aportaciones.	0.00	0.00	0.00	0.00	0.00	0.00
h3) Convenios.	0.00	0.00	0.00	0.00	0.00	0.00
<b>I. Deuda Pública.</b>	0.00	0.00	0.00	0.00	0.00	0.00
i1) Amortización de la Deuda Pública.	0.00	0.00	0.00	0.00	0.00	0.00
i2) Intereses de la Deuda Pública.	0.00	0.00	0.00	0.00	0.00	0.00
i3) Comisiones de la Deuda Pública.	0.00	0.00	0.00	0.00	0.00	0.00
i4) Gastos de la Deuda Pública.	0.00	0.00	0.00	0.00	0.00	0.00
i5) Costo por Coberturas.	0.00	0.00	0.00	0.00	0.00	0.00
i6) Apoyos Financieros.	0.00	0.00	0.00	0.00	0.00	0.00
i7) Adeudos de Ejercicios Fiscales Anteriores (ADEFAS).	0.00	0.00	0.00	0.00	0.00	0.00
<b>II. Gasto Etiquetado</b>	11,102,770,232.00	21,865,873.56	11,124,636,105.56	744,727,459.89	744,727,459.89	10,379,908,645.67
<b>A. Servicios Personales.</b>	6,273,367,860.00	14,951,627.06	6,288,319,287.06	741,172,750.89	741,172,750.89	5,547,146,536.17
a1) Remuneraciones al Personal de Carácter Permanente.	1,861,937,832.71	-11,460,000.00	1,850,477,832.71	546,749,590.96	546,749,590.96	1,303,728,241.75
a2) Remuneraciones al Personal de Carácter Transitorio.	2,134,717,160.40	3,012,920.00	2,137,730,080.40	0.00	0.00	2,137,730,080.40
a3) Remuneraciones Adicionales y Especiales.	1,413,843,366.86	11,938,707.06	1,425,782,073.92	160,958,365.50	160,958,365.50	1,264,823,708.42
a4) Seguridad Social.	493,816,711.27	11,460,000.00	505,276,711.27	31,023,138.93	31,023,138.93	474,253,572.34
a5) Otras Prestaciones Sociales y Económicas.	104,337,371.04	0.00	104,337,371.04	0.00	0.00	104,337,371.04
a6) Previsiones.	0.00	0.00	0.00	0.00	0.00	0.00
a7) Pago de Estímulos a Servidores Públicos.	264,715,217.72	0.00	264,715,217.72	2,441,655.50	2,441,655.50	262,273,562.22
<b>B. Materiales y Suministros</b>	3,603,061,681.22	7,703,626.55	3,610,765,307.77	0.00	0.00	3,610,765,307.77
b1) Materiales de Administración, Emisión de Documentos y Artículos Oficiales.	1,785,707,870.62	-142,519,013.38	1,643,188,857.24	0.00	0.00	1,643,188,857.24
b2) Alimentos y Utensilios.	25,989,155.00	98,007,316.99	123,996,471.99	0.00	0.00	123,996,471.99
b3) Materias Primas y Materiales de Producción y Comercialización	0.00	0.00	0.00	0.00	0.00	0.00
b4) Materiales y Artículos de Construcción y de Reparación.	7,195,994.00	18,164,374.47	25,360,368.47	0.00	0.00	25,360,368.47



**NOMBRE DEL ENTE PUBLICO : Instituto de Salud**  
**Estado Analítico del Ejercicio del Presupuesto de Egresos Detallado – LDF 6a.**  
**Clasificación por Objeto del Gasto (Capítulo y Concepto)**

**Del 1 de Enero al 30 de junio de 2024**

(PESOS)

Concepto	Egresos					Subejercicio
	Aprobado	Ampliaciones / Reducciones	Modificado	Devengado	Pagado	
b5) Productos Químicos, Farmacéuticos y de Laboratorio.	1,674,501,662.60	15,303,134.31	1,689,804,796.91	0.00	0.00	1,689,804,796.91
b6) Combustibles, Lubricantes y Aditivos.	54,628,974.00	4,452,213.44	59,081,187.44	0.00	0.00	59,081,187.44
b7) Vestuario, Blancos, Prendas de Protección y Artículos Deportivos.	38,215,893.00	11,472,582.00	49,688,475.00	0.00	0.00	49,688,475.00
b8) Materiales y Suministros para Seguridad.	0.00	0.00	0.00	0.00	0.00	0.00
b9) Herramientas, Refacciones y Accesorios Menores.	16,822,132.00	2,823,018.72	19,645,150.72	0.00	0.00	19,645,150.72
C. Servicios Generales.	1,225,691,852.26	-8,106,172.32	1,217,585,679.94	3,554,709.00	3,554,709.00	1,214,030,970.94
c1) Servicios Básicos.	41,964,207.00	29,932,566.33	71,896,773.33	0.00	0.00	71,896,773.33
c2) Servicios de Arrendamiento.	24,778,125.00	10,221,338.95	34,999,463.95	0.00	0.00	34,999,463.95
c3) Servicios Profesionales, Científicos, Técnicos y Otros Servicios.	656,432,160.40	57,652,945.86	714,085,106.26	0.00	0.00	714,085,106.26
c4) Servicios Financieros, Bancarios y Comerciales.	1,738,306.00	2,196,000.00	3,934,306.00	0.00	0.00	3,934,306.00
c5) Servicios de Instalación, Reparación, Mantenimiento y Conservación.	224,760,932.00	-20,545,958.78	204,214,973.22	0.00	0.00	204,214,973.22
c6) Servicios de Comunicación Social y Publicidad.	1,761,511.00	340,080.00	2,101,591.00	0.00	0.00	2,101,591.00
c7) Servicios de Traslado y Viáticos.	264,542,968.86	-89,750,937.68	174,792,031.18	3,551,334.00	3,551,334.00	171,240,697.18
c8) Servicios Oficiales.	6,346,182.00	1,891,768.00	8,237,950.00	0.00	0.00	8,237,950.00
c9) Otros Servicios Generales.	3,367,460.00	-43,975.00	3,323,485.00	3,375.00	3,375.00	3,320,110.00
D. Transferencias, Asignaciones, Subsidios y Otras Ayudas.	482,212.52	5,931,995.00	6,414,207.52	0.00	0.00	6,414,207.52
d1) Transferencias Internas y Asignaciones al Sector Público.	0.00	0.00	0.00	0.00	0.00	0.00
d2) Transferencias al Resto del Sector Público.	0.00	0.00	0.00	0.00	0.00	0.00
d3) Subsidios y Subvenciones.	482,212.52	0.00	482,212.52	0.00	0.00	482,212.52
d4) Ayudas Sociales.	0.00	5,931,995.00	5,931,995.00	0.00	0.00	5,931,995.00
d5) Pensiones y Jubilaciones.	0.00	0.00	0.00	0.00	0.00	0.00
d6) Transferencias a Fideicomisos, Mandatos y Otros Análogos.	0.00	0.00	0.00	0.00	0.00	0.00
d7) Transferencias a la Seguridad Social	0.00	0.00	0.00	0.00	0.00	0.00
d8) Donativos	0.00	0.00	0.00	0.00	0.00	0.00
d9) Transferencias al Exterior.	0.00	0.00	0.00	0.00	0.00	0.00
E. Bienes Muebles, Inmuebles e Intangibles.	166,826.00	1,384,797.27	1,551,623.27	0.00	0.00	1,551,623.27
e1) Mobiliario y Equipo de Administración.	151,859.00	230,000.00	381,859.00	0.00	0.00	381,859.00
e2) Mobiliario y Equipo Educativo y Recreativo.	0.00	0.00	0.00	0.00	0.00	0.00
e3) Equipo e Instrumental Médico y de Laboratorio.	0.00	1,143,514.77	1,143,514.77	0.00	0.00	1,143,514.77
e4) Vehículos y Equipo de Transporte.	0.00	0.00	0.00	0.00	0.00	0.00
e5) Equipo de Defensa y Seguridad.	0.00	0.00	0.00	0.00	0.00	0.00
e6) Maquinaria, Otros Equipos y Herramientas.	0.00	11,282.50	11,282.50	0.00	0.00	11,282.50
e7) Activos Biológicos.	0.00	0.00	0.00	0.00	0.00	0.00
e8) Bienes Inmuebles.	0.00	0.00	0.00	0.00	0.00	0.00
e9) Activos Intangibles.	14,967.00	0.00	14,967.00	0.00	0.00	14,967.00
F. Inversión Pública.	0.00	0.00	0.00	0.00	0.00	0.00
f1) Obra Pública en Bienes de Dominio Público.	0.00	0.00	0.00	0.00	0.00	0.00
f2) Obra Pública en Bienes Propios.	0.00	0.00	0.00	0.00	0.00	0.00
f3) Proyectos Productivos y Acciones de Fomento	0.00	0.00	0.00	0.00	0.00	0.00
G. Inversiones Financieras y Otras Provisiones.	0.00	0.00	0.00	0.00	0.00	0.00
g1) Inversiones para el Fomento de Actividades Productivas	0.00	0.00	0.00	0.00	0.00	0.00
g2) Acciones y Participaciones de Capital	0.00	0.00	0.00	0.00	0.00	0.00
g3) Compra de Títulos y Valores	0.00	0.00	0.00	0.00	0.00	0.00
g4) Concesión de Préstamos.	0.00	0.00	0.00	0.00	0.00	0.00
g5) Inversiones en Fideicomisos, Mandatos y Otros Análogos.	0.00	0.00	0.00	0.00	0.00	0.00
Fideicomiso de Desastres Naturales (informativo)						
g6) Otras Inversiones Financieras	0.00	0.00	0.00	0.00	0.00	0.00
g7) Provisiones para Contingencias y Otras Erogaciones Especiales.	0.00	0.00	0.00	0.00	0.00	0.00
H. Participaciones y Aportaciones.	0.00	0.00	0.00	0.00	0.00	0.00
h1) Participaciones.	0.00	0.00	0.00	0.00	0.00	0.00
h2) Aportaciones.	0.00	0.00	0.00	0.00	0.00	0.00
h3) Convenios.	0.00	0.00	0.00	0.00	0.00	0.00
I. Deuda Pública.	0.00	0.00	0.00	0.00	0.00	0.00
i1) Amortización de la Deuda Pública.	0.00	0.00	0.00	0.00	0.00	0.00
i2) Intereses de la Deuda Pública.	0.00	0.00	0.00	0.00	0.00	0.00
i3) Comisiones de la Deuda Pública.	0.00	0.00	0.00	0.00	0.00	0.00
i4) Gastos de la Deuda Pública.	0.00	0.00	0.00	0.00	0.00	0.00
i5) Costo por Coberturas.	0.00	0.00	0.00	0.00	0.00	0.00
i6) Apoyos Financieros.	0.00	0.00	0.00	0.00	0.00	0.00
i7) Adeudos de Ejercicios Fiscales Anteriores (ADEFAS).	0.00	0.00	0.00	0.00	0.00	0.00
<b>III. Total de Egresos</b>	<b>13,257,855,308.68</b>	<b>4,028,002,478.87</b>	<b>17,285,857,787.55</b>	<b>3,522,644,100.40</b>	<b>3,522,644,100.40</b>	<b>13,763,213,687.15</b>

**NOMBRE DEL ENTE PÚBLICO : Instituto de Salud**  
**Estado Analítico del Ejercicio del Presupuesto de Egresos Detallado – LDF 6b.**

Clasificación Administrativa  
 Del 1 de Enero al 30 de junio de 2024  
 (PESOS)

Concepto	Egresos					Subejercicio
	Aprobado	Ampliaciones / Reducciones	Modificado	Devengado	Pagado	
<b>I. Gasto No Etiquetado</b>	<b>2,155,085,076.68</b>	<b>4,006,136,605.31</b>	<b>6,161,221,681.99</b>	<b>2,777,916,640.51</b>	<b>2,777,916,640.51</b>	<b>3,383,305,041.48</b>
E. Entidades Paraestatales y Fideicomisos No Empresariales y No Financieros	2,155,085,076.68	4,006,136,605.31	6,161,221,681.99	2,777,916,640.51	2,777,916,640.51	3,383,305,041.48
Instituto de Salud	2,155,085,076.68	4,006,136,605.31	6,161,221,681.99	2,777,916,640.51	2,777,916,640.51	3,383,305,041.48
<b>II. Gasto Etiquetado</b>	<b>11,102,770,232.00</b>	<b>21,865,873.56</b>	<b>11,124,636,105.56</b>	<b>744,727,459.89</b>	<b>744,727,459.89</b>	<b>10,379,908,645.67</b>
E. Entidades Paraestatales y Fideicomisos No Empresariales y No Financieros	11,102,770,232.00	21,865,873.56	11,124,636,105.56	744,727,459.89	744,727,459.89	10,379,908,645.67
Instituto de Salud	11,102,770,232.00	21,865,873.56	11,124,636,105.56	744,727,459.89	744,727,459.89	10,379,908,645.67
<b>III. Total de Egresos</b>	<b>13,257,855,308.68</b>	<b>4,028,002,478.87</b>	<b>17,285,857,787.55</b>	<b>3,522,644,100.40</b>	<b>3,522,644,100.40</b>	<b>13,763,213,687.15</b>

**NOMBRE DEL ENTE PÚBLICO : Instituto de Salud**  
**Estado Analítico del Ejercicio del Presupuesto de Egresos Detallado – LDF 6c.**

**Clasificación Funcional (Finalidad y Función)**

**Del 1 de Enero al 30 de junio de 2024**

(PESOS)

Concepto	Egresos					Subejercicio
	Aprobado	Ampliaciones / Reducciones	Modificado	Devengado	Pagado	
<b>I. Gasto No Etiquetado</b>	2,155,085,076.68	4,006,136,605.31	6,161,221,681.99	2,777,916,640.51	2,777,916,640.51	3,383,305,041.48
<b>A. Gobierno</b>	0.00	0.00	0.00	0.00	0.00	0.00
a1) Legislación	0.00	0.00	0.00	0.00	0.00	0.00
a2) Justicia	0.00	0.00	0.00	0.00	0.00	0.00
a3) Coordinación de la Política de Gobierno	0.00	0.00	0.00	0.00	0.00	0.00
a4) Relaciones Exteriores	0.00	0.00	0.00	0.00	0.00	0.00
a5) Asuntos Financieros y Hacendarios	0.00	0.00	0.00	0.00	0.00	0.00
a6) Seguridad Nacional	0.00	0.00	0.00	0.00	0.00	0.00
a7) Asuntos de Orden Público y de Seguridad Interior	0.00	0.00	0.00	0.00	0.00	0.00
a8) Otros Servicios Generales	0.00	0.00	0.00	0.00	0.00	0.00
<b>B. Desarrollo Social</b>	2,155,085,076.68	4,006,136,605.31	6,161,221,681.99	2,777,916,640.51	2,777,916,640.51	3,383,305,041.48
b1) Protección Ambiental	0.00	0.00	0.00	0.00	0.00	0.00
b2) Vivienda y Servicios a la Comunidad	0.00	0.00	0.00	0.00	0.00	0.00
b3) Salud	2,155,085,076.68	4,006,136,605.31	6,161,221,681.99	2,777,916,640.51	2,777,916,640.51	3,383,305,041.48
b4) Recreación, Cultura y Otras Manifestaciones Sociales	0.00	0.00	0.00	0.00	0.00	0.00
b5) Educación	0.00	0.00	0.00	0.00	0.00	0.00
b6) Protección Social	0.00	0.00	0.00	0.00	0.00	0.00
b7) Otros Asuntos Sociales	0.00	0.00	0.00	0.00	0.00	0.00
b9) Prueba Función	0.00	0.00	0.00	0.00	0.00	0.00
<b>C. Desarrollo Económico</b>	0.00	0.00	0.00	0.00	0.00	0.00
c1) Asuntos Económicos, Comerciales y Laborales en General	0.00	0.00	0.00	0.00	0.00	0.00
c2) Agropecuaria, Silvicultura, Pesca y Caza	0.00	0.00	0.00	0.00	0.00	0.00
c3) Combustibles y Energía	0.00	0.00	0.00	0.00	0.00	0.00
c4) Minería, Manufacturas y Construcción	0.00	0.00	0.00	0.00	0.00	0.00
c5) Transporte	0.00	0.00	0.00	0.00	0.00	0.00
c6) Comunicaciones	0.00	0.00	0.00	0.00	0.00	0.00
c7) Turismo	0.00	0.00	0.00	0.00	0.00	0.00
c8) Ciencia, Tecnología e Innovación	0.00	0.00	0.00	0.00	0.00	0.00
c9) Otras Industrias y Otros Asuntos Económicos	0.00	0.00	0.00	0.00	0.00	0.00
<b>D. Otras no Clasificadas en Funciones Anteriores</b>	0.00	0.00	0.00	0.00	0.00	0.00
d1) Transac. de la Deuda Pública/Costo Financiero de la Deuda	0.00	0.00	0.00	0.00	0.00	0.00
d2) Transf., Part. y Aport. entre Diferentes Niv. y Ord. de Gob.	0.00	0.00	0.00	0.00	0.00	0.00
d3) Saneamiento del Sistema Financiero	0.00	0.00	0.00	0.00	0.00	0.00
d4) Adeudos de Ejercicios Fiscales Anteriores	0.00	0.00	0.00	0.00	0.00	0.00
<b>II. Gasto Etiquetado</b>	11,102,770,232.00	21,865,873.56	11,124,636,105.56	744,727,459.89	744,727,459.89	10,379,908,645.67
<b>A. Gobierno</b>	0.00	0.00	0.00	0.00	0.00	0.00
a1) Legislación	0.00	0.00	0.00	0.00	0.00	0.00
a2) Justicia	0.00	0.00	0.00	0.00	0.00	0.00
a3) Coordinación de la Política de Gobierno	0.00	0.00	0.00	0.00	0.00	0.00
a4) Relaciones Exteriores	0.00	0.00	0.00	0.00	0.00	0.00
a5) Asuntos Financieros y Hacendarios	0.00	0.00	0.00	0.00	0.00	0.00
a6) Seguridad Nacional	0.00	0.00	0.00	0.00	0.00	0.00
a7) Asuntos de Orden Público y de Seguridad Interior	0.00	0.00	0.00	0.00	0.00	0.00
a8) Otros Servicios Generales	0.00	0.00	0.00	0.00	0.00	0.00
<b>B. Desarrollo Social</b>	11,102,770,232.00	21,865,873.56	11,124,636,105.56	744,727,459.89	744,727,459.89	10,379,908,645.67
b1) Protección Ambiental	0.00	0.00	0.00	0.00	0.00	0.00
b2) Vivienda y Servicios a la Comunidad	0.00	0.00	0.00	0.00	0.00	0.00
b3) Salud	11,102,770,232.00	21,865,873.56	11,124,636,105.56	744,727,459.89	744,727,459.89	10,379,908,645.67
b4) Recreación, Cultura y Otras Manifestaciones Sociales	0.00	0.00	0.00	0.00	0.00	0.00
b5) Educación	0.00	0.00	0.00	0.00	0.00	0.00
b6) Protección Social	0.00	0.00	0.00	0.00	0.00	0.00
b7) Otros Asuntos Sociales	0.00	0.00	0.00	0.00	0.00	0.00
b9) Prueba Función	0.00	0.00	0.00	0.00	0.00	0.00
<b>C. Desarrollo Económico</b>	0.00	0.00	0.00	0.00	0.00	0.00
c1) Asuntos Económicos, Comerciales y Laborales en General	0.00	0.00	0.00	0.00	0.00	0.00
c2) Agropecuaria, Silvicultura, Pesca y Caza	0.00	0.00	0.00	0.00	0.00	0.00
c3) Combustibles y Energía	0.00	0.00	0.00	0.00	0.00	0.00
c4) Minería, Manufacturas y Construcción	0.00	0.00	0.00	0.00	0.00	0.00
c5) Transporte	0.00	0.00	0.00	0.00	0.00	0.00
c6) Comunicaciones	0.00	0.00	0.00	0.00	0.00	0.00
c7) Turismo	0.00	0.00	0.00	0.00	0.00	0.00
c8) Ciencia, Tecnología e Innovación	0.00	0.00	0.00	0.00	0.00	0.00
c9) Otras Industrias y Otros Asuntos Económicos	0.00	0.00	0.00	0.00	0.00	0.00
<b>D. Otras no Clasificadas en Funciones Anteriores</b>	0.00	0.00	0.00	0.00	0.00	0.00
d1) Transac. de la Deuda Pública/Costo Financiero de la Deuda	0.00	0.00	0.00	0.00	0.00	0.00
d2) Transf., Part. y Aport. entre Diferentes Niv. y Ord. de Gob.	0.00	0.00	0.00	0.00	0.00	0.00
d3) Saneamiento del Sistema Financiero	0.00	0.00	0.00	0.00	0.00	0.00
d4) Adeudos de Ejercicios Fiscales Anteriores	0.00	0.00	0.00	0.00	0.00	0.00
<b>III. Total de Egresos</b>	<b>13,257,855,308.68</b>	<b>4,028,002,478.87</b>	<b>17,285,857,787.55</b>	<b>3,522,644,100.40</b>	<b>3,522,644,100.40</b>	<b>13,763,213,687.15</b>

**NOMBRE DEL ENTE PÚBLICO : Instituto de Salud**  
**Estado Analítico del Ejercicio del Presupuesto de Egresos Detallado – LDF 6d.**  
**Clasificación de Servicios Personales por Categoría**  
**Del 1 de Enero al 30 de junio de 2024**  
**(PESOS)**

Concepto	Egresos					Subejercicio
	Aprobado	Ampliaciones / Reducciones	Modificado	Devengado	Pagado	
I. Gasto No Etiquetado	1,508,451,503.20	267,020,018.72	1,775,471,521.92	460,999,398.72	460,999,398.72	1,314,472,123.20
A. Personal Administrativo y de Servicio Público	0.00	0.00	0.00	0.00	0.00	0.00
B. Magisterio	0.00	0.00	0.00	0.00	0.00	0.00
C. Servicios de Salud	1,508,451,503.20	267,020,018.72	1,775,471,521.92	460,999,398.72	460,999,398.72	1,314,472,123.20
c1) Personal Administrativo	163,847,733.75	104,079,121.23	267,926,854.98	107,570,744.02	107,570,744.02	160,356,110.96
c2) Personal Médico, Paramédico y Afín	1,344,603,769.45	162,940,897.49	1,507,544,666.94	353,428,654.70	353,428,654.70	1,154,116,012.24
D. Seguridad Pública	0.00	0.00	0.00	0.00	0.00	0.00
E. Gastos Asociados a la Implementación de Nuevas Leyes Federales o Reformas a las mismas	0.00	0.00	0.00	0.00	0.00	0.00
e1) Nombre del Programa o Ley 1	0.00	0.00	0.00	0.00	0.00	0.00
F. Sentencias Laborales Definitivas	0.00	0.00	0.00	0.00	0.00	0.00
II. Gasto Etiquetado	6,273,367,660.00	14,951,627.06	6,288,319,287.06	741,172,750.89	741,172,750.89	5,547,146,536.17
A. Personal Administrativo y de Servicio Público	0.00	0.00	0.00	0.00	0.00	0.00
B. Magisterio	0.00	0.00	0.00	0.00	0.00	0.00
C. Servicios de Salud	6,273,367,660.00	14,951,627.06	6,288,319,287.06	741,172,750.89	741,172,750.89	5,547,146,536.17
c1) Personal Administrativo	1,456,329,886.27	121,781,690.12	1,578,111,576.39	277,185,690.75	277,185,690.75	1,300,925,885.64
c2) Personal Médico, Paramédico y Afín	4,817,037,773.73	-106,830,063.06	4,710,207,710.67	463,987,060.14	463,987,060.14	4,246,220,650.53
D. Seguridad Pública	0.00	0.00	0.00	0.00	0.00	0.00
E. Gastos Asociados a la Implementación de Nuevas Leyes Federales o Reformas a las mismas	0.00	0.00	0.00	0.00	0.00	0.00
e1) Nombre del Programa o Ley 1	0.00	0.00	0.00	0.00	0.00	0.00
F. Sentencias Laborales Definitivas	0.00	0.00	0.00	0.00	0.00	0.00
<b>III. Total del Gasto en Servicios Personales</b>	<b>7,781,819,163.20</b>	<b>281,971,645.78</b>	<b>8,063,790,808.98</b>	<b>1,202,172,149.61</b>	<b>1,202,172,149.61</b>	<b>6,861,618,659.37</b>

**SISTEMA CONTABLE 2024**
**RELACIÓN DE BIENES MUEBLES QUE COMPONEN SU PATRIMONIO**
**Cuenta Pública al 30 de junio de 2024**

Página 1 de 86

Hora: 03:27:23p. m.

Fecha: 31/07/2024

Código	Descripción del Bien	Valor en Libros
1241	Mobiliario y Equipo de Administración	169,284,012.33
1241 102001111A1X00102301 0003	234 ANAQUEL DE 5 ENTREPAÑOS, MARCA NACIONAL, FACTURA No. 27, PEDIDO PCF-013-23	2,171,520.00
1241 102001111A1X00102301 0004	27 ANAQUEL DE 5 ENTREPAÑOS CARGA PESADA, MARCA NACIONAL, FACTURA No. 27, PEDIDO PCF-013-23	407,160.00
1241 102001111A1X00102301 0005	1 ANAQUEL GUARDACOMODOS, MARCA NACIONAL, FACTURA No. 27, PEDIDO PCF-013-23	23,200.00
1241 102001111A1X00102301 0006	15 ANAQUEL DE ACERO INOXIDABLE, MARCA NACIONAL, FACTURA No. 27, PEDIDO PCF-013-23	261,000.00
1241 102001111A1X00102301 0007	140 ARCHIVERO DE 4 GAVETAS, MARCA NACIONAL, FACTURA No. 27, PEDIDO PCF-013-23	2,192,400.00
1241 102001111A1X00102301 0008	94 BANCA TANDEM 3 PLAZAS, MARCA NACIONAL, FACTURA No. 27, PEDIDO PCF-013-23	883,224.00
1241 102001111A1X00102301 0009	19 BANCA TANDEM DE 4 PLAZAS, MARCA NACIONAL, FACTURA No. 27, PEDIDO PCF-013-23	209,380.00
1241 102001111A1X00102301 0010	5 BAÑO DE ARTESA, MARCA NACIONAL, FACTURA No. 27, PEDIDO PCF-013-23	211,700.00
1241 102001111A1X00102301 0011	14 BURO HOSPITALARIO, MARCA NACIONAL, FACTURA No. 27, PEDIDO PCF-013-23	186,760.00
1241 102001111A1X00102301 0012	36 CARRO DE CURACION CON LEBRILLO Y CUBETA, MARCA NACIONAL, FACTURA No. 27, PEDIDO PCF-013-23	396,720.00
1241 102001111A1X00102301 0013	1 CENTRAL DE ENFERMERIA DOBLE DETALLES EN FORMICA ALUMINIO SILVER, MARCA NACIONAL, FACTURA No. 27, PEDIDO PCF-013-23	74,472.00
1241 102001111A1X00102301 0014	13 CENTRAL DE ENFERMERIA GRANDE, MARCA NACIONAL, FACTURA No. 27, PEDIDO PCF-013-23	701,220.00
1241 102001111A1X00102301 0015	3 CENTRAL DE ENFERMERIA PEQUEÑA, MARCA NACIONAL, FACTURA No. 27, PEDIDO PCF-013-23	50,460.00
1241 102001111A1X00102301 0016	23 CUNA BACINETE, MARCA NACIONAL, FACTURA No. 27, PEDIDO PCF-013-23	192,096.00
1241 102001111A1X00102301 0017	10 CUNA BACINETE CON SISTEMA NEUMATICO, MARCA NACIONAL, FACTURA No. 27, PEDIDO PCF-013-23	229,680.00
1241 102001111A1X00102301 0018	7 DIVAN, MARCA NACIONAL, FACTURA No. 27, PEDIDO PCF-013-23	117,740.00
1241 102001111A1X00102301 0019	184 ESCRITORIO CHICO CON CAJONERA LATERAL, MARCA NACIONAL, FACTURA No. 27, PEDIDO PCF-013-23	1,600,800.00
1241 102001111A1X00102301 0020	1 ESCRITORIO MODULAR DERECHO O IZQUIERDO, MARCA NACIONAL, FACTURA No. 27, PEDIDO PCF-013-23	11,020.00
1241 102001111A1X00102301 0021	17 GABINETE UNIVERSAL, MARCA NACIONAL, FACTURA No. 27, PEDIDO PCF-013-23	171,564.00
1241 102001111A1X00102301 0022	11 JABONERA DE PEDESTAL, MARCA NACIONAL, FACTURA No. 27, PEDIDO PCF-013-23	248,820.00
1241 102001111A1X00102301 0023	12 LAVABO PARA CIRUJANO CON SENSOR, MARCA NACIONAL, FACTURA No. 27, PEDIDO PCF-013-23	807,360.00
1241 102001111A1X00102301 0024	40 LOCKER METALICO, MARCA NACIONAL, FACTURA No. 27, PEDIDO PCF-013-23	361,920.00
1241 102001111A1X00102301 0025	4 MESA ALTA DE 120 CM CON TARJA DERECHA, IZQUIERDA O CENTRAL, MARCA NACIONAL, FACTURA No. 27, PEDIDO PCF-013-23	124,352.00
1241 102001111A1X00102301 0026	13 MESA ALTA DE 150CM CON TARJA DERECHA, IZQUIERDA O CENTRAL, MARCA NACIONAL, FACTURA No. 27, PEDIDO PCF-013-23	441,844.00

**SISTEMA CONTABLE 2024**
**RELACIÓN DE BIENES MUEBLES QUE COMPONEN SU PATRIMONIO**
**Cuenta Pública al 30 de junio de 2024**

Página 2 de 86

Hora: 03:27:23p. m.

Fecha: 31/07/2024

Código	Descripción del Bien	Valor en Libros
1241 102001111A1X00102301 0027	35 MESAL ALTA DE 90 CM CON TARJA DERECHA, IZQUIERDA O CENTRAL, MARCA NACIONAL, FACTURA No. 27, PEDIDO PCF-013-23	954,100.00
1241 102001111A1X00102301 0028	34 MESA ALTA DE TRABAJO DE 120 CM CON CUBIERTA DE ACERO INOXIDABLE, MARCA NACIONAL, FACTURA No. 27, PEDIDO PCF-013-23	828,240.00
1241 102001111A1X00102301 0029	7 MESA ALTA DOBLE DE 1.80 CM, MARCA NACIONAL, FACTURA No. 27, PEDIDO PCF-013-23	284,200.00
1241 102001111A1X00102301 0030	3 MESA DE 150 CM PARA EMSAMBLE CON REPISA INTERMEDIA, MARCA NACIONAL, FACTURA No. 27, PEDIDO PCF-013-23	111,360.00
1241 102001111A1X00102301 0031	13 MESA CUADRADA CON 4 SILLAS, MARCA NACIONAL, FACTURA No. 27, PEDIDO PCF-013-23	188,500.00
1241 102001111A1X00102301 0032	5 MESA CARRO ANESTESIOLOGO, MARCA NACIONAL, FACTURA No. 27, PEDIDO PCF-013-23	261,000.00
1241 102001111A1X00102301 0033	6 SILLA PARA TOMA DE MUESTRA DE LABORATORIO, MARCA NACIONAL, FACTURA No. 27, PEDIDO PCF-013-23	85,956.00
1241 102001111A1X00102301 0034	14 SILLON DE 2 PLAZAS, MARCA NACIONAL, FACTURA No. 27, PEDIDO PCF-013-23	237,104.00
1241 102001111A1X00102301 0035	2 SILLON DE 3 PLAZAS, MARCA NACIONAL, FACTURA No. 27, PEDIDO PCF-013-23	44,080.00
1241 102001111A1X00102301 0036	82 VITRINA GUARDA MEDICAMENTOS E INSTRUMENTAL CON CERRADURA, MARCA NACIONAL, FACTURA No. 27, PEDIDO PCF-013-23	1,284,120.00
1241 10200111528C00102301 0003	19 ANAQUEL DE 5 ENTREPAÑOS, MARCA: NACIONAL, MODELO: S/M, FACTURA No. 30, PEDIDO PCF-065-23	176,320.00
1241 10200111528C00102301 0004	14 ARCHIVERO DE 4 GAVETAS, MARCA: NACIONAL, MODELO: S/M, FACTURA No. 30, PEDIDO PCF-065-23	219,240.00
1241 10200111528C00102301 0005	8 BANCA TANDEM 3 PLAZAS, MARCA: NACIONAL, MODELO: S/M, FACTURA No. 30, PEDIDO PCF-065-23	75,168.00
1241 10200111528C00102301 0006	46 BANCA TANDEM DE 4 PLAZAS, MARCA: NACIONAL, MODELO: S/M, FACTURA No. 30, PEDIDO PCF-065-23	506,920.00
1241 10200111528C00102301 0007	4 BAÑO DE ARTESA, MARCA: NACIONAL, MODELO: S/M, FACTURA No. 30, PEDIDO PCF-065-23	169,360.00
1241 10200111528C00102301 0008	34 BURO HOSPITALARIO, MARCA: NACIONAL, MODELO: S/M, FACTURA No. 30, PEDIDO PCF-065-23	453,560.00
1241 10200111528C00102301 0009	16 CARRO DE CURACION CON LEBRILLO Y CUBETA, MARCA: NACIONAL, MODELO: S/M, FACTURA No. 30, PEDIDO PCF-065-23	176,320.00
1241 10200111528C00102301 0010	2 CARRO TIPO HOSPITALARIO, MARCA: NACIONAL, MODELO: S/M, FACTURA No. 30, PEDIDO PCF-065-23	92,336.00
1241 10200111528C00102301 0011	1 CENTRAL DE ENFERMERIA DOBLE, MARCA: NACIONAL, MODELO: S/M, FACTURA No. 30, PEDIDO PCF-065-23	74,472.00
1241 10200111528C00102301 0012	3 CENTRAL DE ENFERMERIA GRANDE, MARCA: NACIONAL, MODELO: S/M, FACTURA No. 30, PEDIDO PCF-065-23	161,820.00
1241 10200111528C00102301 0013	31 CUNA BACINETE, MARCA: NACIONAL, MODELO: S/M, FACTURA No. 30, PEDIDO PCF-065-23	258,912.00
1241 10200111528C00102301 0014	2 DIVAN, MARCA: NACIONAL, MODELO: S/M, FACTURA No. 30, PEDIDO PCF-065-23	33,640.00
1241 10200111528C00102301 0015	19 ESCRITORIO CHICO CON CAJONETA LATERAL, MARCA: NACIONAL, MODELO: S/M, FACTURA No. 30, PEDIDO PCF-065-23	165,300.00
1241 10200111528C00102301 0016	2 ESTANTE DE 1.20 MTS. MARCA: NACIONAL, MODELO: S/M, FACTURA No. 30, PEDIDO PCF-065-23	20,184.00
1241 10200111528C00102301 0017	2 GABINETE CON 4 PUERTAS, MARCA: NACIONAL, MODELO: S/M, FACTURA No. 30, PEDIDO PCF-065-23	105,792.00

**SISTEMA CONTABLE 2024**
**RELACIÓN DE BIENES MUEBLES QUE COMPONEN SU PATRIMONIO**
**Cuenta Pública al 30 de junio de 2024**

Página 3 de 86

Hora: 03:27:23p. m.

Fecha: 31/07/2024

Código	Descripción del Bien	Valor en Libros
1241 10200111528C00102301 0018	3 JABONERA DE PEDESTAL, MARCA: NACIONAL, MODELO: S/M, FACTURA No. 30, PEDIDO PCF-065-23	67,860.00
1241 10200111528C00102301 0019	5 LAVABO PARA CIRUJANO CON SENSOR, MARCA: NACIONAL, MODELO: S/M, FACTURA No. 30, PEDIDO PCF-065-23	336,400.00
1241 10200111528C00102301 0020	4 LAVABO PARA CIRUJANO CON SENSOR DOBLE, MARCA: NACIONAL, MODELO: S/M, FACTURA No. 30, PEDIDO PCF-065-23	440,800.00
1241 10200111528C00102301 0021	1 LAVABO PASTEUR DERECHO DE 910 CM, MARCA: NACIONAL, MODELO: S/M, FACTURA No. 30, PEDIDO PCF-065-23	26,100.00
1241 10200111528C00102301 0022	20 LOCKER METALICO, MARCA: NACIONAL, MODELO: S/M, FACTURA No. 30, PEDIDO PCF-065-23	180,960.00
1241 10200111528C00102301 0023	1 MESA LATA DE 120 CM CON TARJA DERECHA, IZQUIERDA O CENTRAL, MARCA: NACIONAL, MODELO: S/M, FACTURA No. 30, PEDIDO PCF-065-23	31,088.00
1241 10200111528C00102301 0024	4 MESA ALTA DE 150 CM CON TARJA DERECHA, IZQUIERDA O CENTRAL, MARCA: NACIONAL, MODELO: S/M, FACTURA No. 30, PEDIDO PCF-065-23	135,952.00
1241 10200111528C00102301 0025	6 MESA ALTA DE 90 CM CON TARJA DERECHA, IZQUIERDA O CENTRAL, MARCA: NACIONAL, MODELO: S/M, FACTURA No. 30, PEDIDO PCF-065-23	163,560.00
1241 10200111528C00102301 0026	2 MESA ALTA DE TRABAJO DE 120 CM CON CUBIERTA DE ACERO INOXIDABLE, MARCA: NACIONAL, MODELO: S/M, FACTURA No. 30, PEDIDO PCF-065-23	48,720.00
1241 10200111528C00102301 0027	6 MESA CUADRADA CON 4 SILLAS, MARCA: NACIONAL, MODELO: S/M, FACTURA No. 30, PEDIDO PCF-065-23	87,000.00
1241 10200111528C00102301 0028	5 REPOSET MEDICO, MARCA: NACIONAL, MODELO: S/M, FACTURA No. 30, PEDIDO PCF-065-23	145,000.00
1241 10200111528C00102301 0029	2 SILLA PARA TOMA DE MUESTRA DE LABORATORIO, MARCA: NACIONAL, MODELO: S/M, FACTURA No. 30, PEDIDO PCF-065-23	28,652.00
1241 10200111528C00102301 0030	12 SILLAS ALTAS DE LABORATORIO, MARCA: NACIONAL, MODELO: S/M, FACTURA No. 30, PEDIDO PCF-065-23	171,216.00
1241 10200111528C00102301 0031	6 SILLON DE 2 PLAZAS, MARCA: NACIONAL, MODELO: S/M, FACTURA No. 30, PEDIDO PCF-065-23	101,616.00
1241 10200111528C00102301 0032	2 SILLON DE 3 PLAZAS, MARCA: NACIONAL, MODELO: S/M, FACTURA No. 30, PEDIDO PCF-065-23	44,080.00
1241 10200111528C00102301 0033	4 VITRINA GUARDAMEDICAMENTOS E INSTRUMENTAL CON CERRADURA, MARCA: NACIONAL, MODELO: S/M, FACTURA No. 30, PEDIDO PCF-065-23	62,640.00
1241 10200111528C001B2301 0002	45 ANAQUEL DE 5 ENTREPAÑOS, MARCA: NACIONAL, MODELO: S/M, PEDIDO: PCF-127-23, FACT. 245	417,600.00
1241 10200111528C001B2301 0003	13 ANAQUEL PORTA COMODOS Y ORINALES, MARCA: NACIONAL, MODELO: S/M, PEDIDO: PCF-127-23, FACT. 245	226,200.00
1241 10200111528C001B2301 0004	2 ANAQUEL PORTA COMODOS Y ORIGINALES, MARCA: NACIONAL, MODELO: S/M, PEDIDO: PCF-127-23, FACT. 245	40,600.00
1241 10200111528C001B2301 0005	12 ANAQUEL TUBULAR DE ACERO INOXIDABLE 4 ENTREPAÑOS MARCA: NACIONAL, MODELO: S/M, PEDIDO: PCF-127-23, FACT. 245	403,680.00
1241 10200111528C001B2301 0006	78 ARCHIVERO DE 4 GAVETAS MARCA: NACIONAL, MODELO: S/M, PEDIDO: PCF-127-23, FACT. 245	1,221,480.00
1241 10200111528C001B2301 0007	29 ARCHIVERO GUARDAVISIBILE, MARCA: NACIONAL, MODELO: S/M, PEDIDO: PCF-127-23, FACT. 245	800,632.00
1241 10200111528C001B2301 0008	27 BANCA TANDEM 3 PLAZAS, MARCA: NACIONAL, MODELO: S/M, PEDIDO: PCF-127-23, FACT. 245	253,692.00
1241 10200111528C001B2301 0009	38 BANCA TANDEM DE 4 PLAZAS, MARCA: NACIONAL, MODELO: S/M, PEDIDO: PCF-127-23, FACT. 245	418,760.00

**SISTEMA CONTABLE 2024**  
**RELACIÓN DE BIENES MUEBLES QUE COMPONEN SU PATRIMONIO**  
**Cuenta Pública al 30 de junio de 2024**

Página 4 de 86

Hora: 03:27:23p. m.

Fecha: 31/07/2024

Código	Descripción del Bien	Valor en Libros
1241 10200111528C001B2301 0010	26 BANCO ALTO LAVABLE, MARCA: NACIONAL, MODELO: S/M, PEDIDO: PCF-127-23, FACT. 245	226,200.00
1241 10200111528C001B2301 0011	1 BANCO CON PLATO BOHLER, MARCA: NACIONAL, MODELO: S/M, PEDIDO: PCF-127-23, FACT. 245	19,481.04
1241 10200111528C001B2301 0012	2 BANCO DE COLSON, MARCA: NACIONAL, MODELO: S/M, PEDIDO: PCF-127-23, FACT. 245	105,792.00
1241 10200111528C001B2301 0013	1 BANCO DE TRICEPS, MARCA: BODY SOLID, MODELO:GCBT380, PEDIDO: PCF-127-23, FACT. 245	50,460.00
1241 10200111528C001B2301 0014	1 BANCO SUEKO, MARCA: NACIONAL, MODELO: S/M, PEDIDO: PCF-127-23, FACT. 245	15,660.00
1241 10200111528C001B2301 0015	6 BAÑO DE ARTESA, MARCA: NACIONAL, MODELO: S/M, PEDIDO: PCF-127-23, FACT. 245	254,040.00
1241 10200111528C001B2301 0016	1 BARRAS PARALELAS DE MARCHA, MARCA: NACIONAL, MODELO: S/M, PEDIDO: PCF-127-23, FACT. 245	49,880.00
1241 10200111528C001B2301 0017	61 BURO HOSPITALARIO, MARCA: BAME, PEDIDO: PCF-127-23, FACT. 245	813,740.00
1241 10200111528C001B2301 0018	4 CANASTILLA PARA TRANSPORTE DE MATERIAL, MARCA: NACIONAL, MODELO: S/M, PEDIDO: PCF-127-23, FACT. 245	102,080.00
1241 10200111528C001B2301 0019	1 CARRETILLA PORTA BULTOS, MARCA: NACIONAL, MODELO: S/M, PEDIDO: PCF-127-23, FACT. 245	53,360.00
1241 10200111528C001B2301 0020	25 CARRO DE CURACION CON LEBRILLO Y CUBETA, MARCA: NACIONAL, MODELO: S/M, PEDIDO: PCF-127-23, FACT. 245	275,500.00
1241 10200111528C001B2301 0021	7 CARRO PARA TRANSPORTE DE COMIDA HOSPITALARIA, MARCA: NACIONAL, MODELO: S/M, PEDIDO: PCF-127-23, FACT. 245	235,480.00
1241 10200111528C001B2301 0022	1 CARRO PARA TRANSPORTE DE ROPA LIMPIA, MARCA: NACIONAL, MODELO: S/M, PEDIDO: PCF-127-23, FACT. 245	22,040.00
1241 10200111528C001B2301 0023	2 CARRO DE TRANSPORTE PARA ROPA SUCIA DE CARGA PESADA, MARCA: NACIONAL, MODELO: S/M, PEDIDO: PCF-127-23, FACT. 245	62,176.00
1241 10200111528C001B2301 0024	4 CENTRAL DE ENFERMERIA DOBLE, MARCA: NACIONAL, MODELO: S/M, PEDIDO: PCF-127-23, FACT. 245	297,888.00
1241 10200111528C001B2301 0025	10 CENTRAL DE ENFERMERIA GRANDE, MARCA: NACIONAL, MODELO: S/M, PEDIDO: PCF-127-23, FACT. 245	539,400.00
1241 10200111528C001B2301 0026	2 CONTENEDOR DE BASURA DE 1100 LITROS, MARCA: NACIONAL, MODELO: S/M, PEDIDO: PCF-127-23, FACT. 245	38,280.00
1241 10200111528C001B2301 0027	1 CONTENEDOR DE RPBI AMARILLO DE 500 LITROS, MARCA: NACIONAL, MODELO: S/M, PEDIDO: PCF-127-23, FACT. 245	11,136.00
1241 10200111528C001B2301 0028	1 CONTENEDOR DE RPBI ROJO DE 500 LITROS, MARCA: NACIONAL, MODELO: S/M, PEDIDO: PCF-127-23, FACT. 245	11,136.00
1241 10200111528C001B2301 0029	9 CUNA BACINETE CON SISTEMA NEUMATICO, MARCA: BAME, MODELO: S/M, PEDIDO: PCF-127-23, FACT. 245	206,712.00
1241 10200111528C001B2301 0030	5 DIVAN, MARCA: NACIONAL, MODELO: S/M, PEDIDO: PCF-127-23, FACT. 245	84,100.00
1241 10200111528C001B2301 0031	75 ESCRITORIO CHICO CON CAJONERA LATERAL, MARCA: NACIONAL, MODELO: S/M, PEDIDO: PCF-127-23, FACT. 245	652,500.00
1241 10200111528C001B2301 0032	9 ESCRITORIO MODULAR EN L MARCA: NACIONAL, MODELO: S/M, PEDIDO: PCF-127-23, FACT. 245	245,548.80
1241 10200111528C001B2301 0033	27 ESCRITORIO PERSONALIZADO, MARCA: NACIONAL, MODELO: S/M, PEDIDO: PCF-127-23, FACT. 245	438,480.00
1241 10200111528C001B2301 0034	3 ESPALDERAS O BARRAS SUECAS, MARCA: NACIONAL, MODELO: S/M, PEDIDO: PCF-127-23, FACT. 245	41,238.00
1241 10200111528C001B2301 0035	10 BABINETE UNIVERSAL, MARCA: NACIONAL, MODELO: S/M, PEDIDO: PCF-127-23, FACT. 245	100,920.00



**SISTEMA CONTABLE 2024**
**RELACIÓN DE BIENES MUEBLES QUE COMPONEN SU PATRIMONIO**
**Cuenta Pública al 30 de junio de 2024**

Página 5 de 86

Hora: 03:27:23p. m.

Fecha: 31/07/2024

Código	Descripción del Bien	Valor en Libros
1241 10200111528C001B2301 0036	6 HIELERA PARA TRANSPORTE DE BIOLÓGICO, MARCA: IGLOO, MODELO: S/M, PEDIDO: PCF-127-23, FACT. 245	47,676.00
1241 10200111528C001B2301 0037	8 JABONERA DE PEDESTAL, MARCA: BAME, MODELO: S/M, PEDIDO: PCF-127-23, FACT. 245	180,960.00
1241 10200111528C001B2301 0038	1 JAULA DE ROCHER, MARCA: NACIONAL, MODELO: S/M, PEDIDO: PCF-127-23, FACT. 245	75,400.00
1241 10200111528C001B2301 0039	4 LAVABO PARA CIRUJANO CON SENSOR MARCA: NACIONAL, MODELO: S/M, PEDIDO: PCF-127-23, FACT. 245	269,120.00
1241 10200111528C001B2301 0040	4 LAVABO PARA CIRUJANO CON DOBLE SENSOR, MARCA: NACIONAL, MODELO: S/M, PEDIDO: PCF-127-23, FACT. 245	440,800.00
1241 10200111528C001B2301 0041	35 LOCKER METÁLICO, MARCA: NACIONAL, MODELO: S/M, PEDIDO: PCF-127-23, FACT. 245	316,680.00
1241 10200111528C001B2301 0042	10 MESA ALTA DE 1.20 CM CON TARJA DERECHA, IZQUIERDA O CENTRAL CON ACCESORIOS, MARCA: NACIONAL, MODELO: S/M, PEDIDO: PCF-127-23, FACT. 245	310,880.00
1241 10200111528C001B2301 0043	3 MESA ALTA DE 1.50 CM CON TARJA DERECHA IZQUIERDA O CENTRAL CON ACCESORIOS, MARCA: NACIONAL, MODELO: S/M, PEDIDO: PCF-127-23, FACT. 245	101,964.00
1241 10200111528C001B2301 0044	15 MESA ALTA DE 90CM CON TRAJA DERECHA IZQUIERDA O CENTRAL CON ACCESORIOS, MARCA: NACIONAL, MODELO: S/M, PEDIDO: PCF-127-23, FACT. 245	408,900.00
1241 10200111528C001B2301 0045	2 MESA ALTA CON CUBIERTA DE ACERO INOXIDABLE DE 150*70*75 CM, MARCA: NACIONAL, MODELO: S/M, PEDIDO: PCF-127-23, FACT. 245	54,520.00
1241 10200111528C001B2301 0046	8 MESA ALTA CON CUBIERTA DE ACERO INOXIDABLE DE 150*70*90 CM, MARCA: NACIONAL, MODELO: S/M, PEDIDO: PCF-127-23, FACT. 245	218,080.00
1241 10200111528C001B2301 0047	1 MESA ALTA CON CUBIERTA DE ACERO INOXIDABLE DE 180*70*75 CM, MARCA: NACIONAL, MODELO: S/M, PEDIDO: PCF-127-23, FACT. 245	29,580.00
1241 10200111528C001B2301 0048	1 MESA ALTA CON CUBIERTA DE ACERO INOXIDABLE DE 230*70*75 CM, MARCA: NACIONAL, MODELO: S/M, PEDIDO: PCF-127-23, FACT. 245	33,234.00
1241 10200111528C001B2301 0049	2 MESA ALTA CON CUBIERTA DE ACERO INOXIDABLE DE 90*70*90 CM, MARCA: NACIONAL, MODELO: S/M, PEDIDO: PCF-127-23, FACT. 245	33,060.00
1241 10200111528C001B2301 0050	3 MESA ALTA DE 80 CM CON TARJA CENTRAL CON ACCESORIOS, MARCA: NACIONAL, MODELO: S/M, PEDIDO: PCF-127-23, FACT. 245	70,296.00
1241 10200111528C001B2301 0051	26 MESA ALTA DE TRABAJO DE 120 CM CON CUBIERTA DE ACERO INOXIDABLE, MARCA: NACIONAL, MODELO: S/M, PEDIDO: PCF-127-23, FACT. 245	633,360.00
1241 10200111528C001B2301 0052	3 MESA LATA CON TARJA DOBLE DE 1.80 CM CON ACCESORIOS, MARCA: NACIONAL, MODELO: S/M, PEDIDO: PCF-127-23, FACT. 245	121,800.00
1241 10200111528C001B2301 0053	3 MESA CARRO ANESTESIOLOGO DE 70 X 44 X 105 CM, MARCA: NACIONAL, MODELO: S/M, PEDIDO: PCF-127-23, FACT. 245	156,600.00
1241 10200111528C001B2301 0054	2 MESA CIRCULAR PARA JUNTAS CON 4 SILLAS, MARCA: NACIONAL, MODELO: S/M, PEDIDO: PCF-127-23, FACT. 245	40,600.00
1241 10200111528C001B2301 0055	19 MESA CUADRADA CON 4 SILLAS, MARCA: NACIONAL, MODELO: S/M, PEDIDO: PCF-127-23, FACT. 245	275,500.00
1241 10200111528C001B2301 0056	7 MESA DE 150 CM PARA ENSAMBLE CON REPISA INTERMEDIA, MARCA: NACIONAL, MODELO: S/M, PEDIDO: PCF-127-23, FACT. 245	259,840.00
1241 10200111528C001B2301 0057	1 MESA DE JUNTAS DE 12 PLAZAS, MARCA: NACIONAL, MODELO: S/M, PEDIDO: PCF-127-23, FACT. 245	31,088.00
1241 10200111528C001B2301 0058	2 MESA DE TRABAJO, MARCA: NACIONAL, MODELO: S/M, PEDIDO: PCF-127-23, FACT. 245	55,680.00

**SISTEMA CONTABLE 2024**
**RELACIÓN DE BIENES MUEBLES QUE COMPONEN SU PATRIMONIO**
**Cuenta Pública al 30 de junio de 2024**

Página 6 de 86

Hora: 03:27:23p. m.

Fecha: 31/07/2024

Código	Descripción del Bien	Valor en Libros
1241 10200111528C001B2301 0059	1 MESA DE TRABAJO CIRCULAR DE 4 ESPACIOS, MARCA: NACIONAL, MODELO: S/M, PEDIDO: PCF-127-23, FACT. 245	11,832.00
1241 10200111528C001B2301 0060	2 MESA DE TRABAJO DE ACERO INOXIDABLE PARA TALLER DE 180 X 70 X 90 CM, MARCA: NACIONAL, MODELO: S/M, PEDIDO: PCF-127-23, FACT. 245	54,752.00
1241 10200111528C001B2301 0061	1 MESA DE TRABAJO PARA SALA DE JUNTAS DE 20 PERSONAS, MARCA: NACIONAL, MODELO: S/M, PEDIDO: PCF-127-23, FACT. 245	191,400.00
1241 10200111528C001B2301 0062	1 PLATAFORMA CON ESCALERA Y RAMPAS (EN 2 SERIES DE 5 A 6 ESCALONES DE DISTINTA ALTURA), MARCA: NACIONAL, MODELO: S/M, PEDIDO: PCF-127-23, FACT. 245	44,312.00
1241 10200111528C001B2301 0063	2 POLEAS DE PARED PARA MIEMBROS TORACICOS, MARCA: NACIONAL, MODELO: S/M, PEDIDO: PCF-127-23, FACT. 245	80,504.00
1241 10200111528C001B2301 0064	1 PORTA MANDILES, MARCA: NACIONAL, MODELO: S/M, PEDIDO: PCF-127-23, FACT. 245	10,753.20
1241 10200111528C001B2301 0065	11 RACK DE CARGA PESADA, MARCA: NACIONAL, MODELO: S/M, PEDIDO: PCF-127-23, FACT. 245	214,368.00
1241 10200111528C001B2301 0066	9 REPOSET MEDICO, MARCA: NACIONAL, MODELO: S/M, PEDIDO: PCF-127-23, FACT. 245	261,000.00
1241 10200111528C001B2301 0067	2 RUEDA PARA EJERCICIO DE BRAZO Y HOMBRO, MARCA: NACIONAL, MODELO: S/M, PEDIDO: PCF-127-23, FACT. 245	28,652.00
1241 10200111528C001B2301 0068	146 SILLA DE AUDITORIO PLEGABLE, MARCA: NACIONAL, MODELO: S/M, PEDIDO: PCF-127-23, FACT. 245	2,032,320.00
1241 10200111528C001B2301 0069	17 SILLA DE RUEDAS, MARCA: NACIONAL, MODELO: S/M, PEDIDO: PCF-127-23, FACT. 245	137,054.00
1241 10200111528C001B2301 0070	6 SILLA PARA TOMA DE MUESTRA DE LABORATORIO, MARCA: NACIONAL, MODELO: S/M, PEDIDO: PCF-127-23, FACT. 245	85,956.00
1241 10200111528C001B2301 0071	1 SILLON DE 1 PLAZA MARCA: NACIONAL, MODELO: S/M, PEDIDO: PCF-127-23, FACT. 245	14,848.00
1241 10200111528C001B2301 0072	15 SILLON DE 2 PLAZAS, MARCA: NACIONAL, MODELO: S/M, PEDIDO: PCF-127-23, FACT. 245	254,040.00
1241 10200111528C001B2301 0073	4 SILLON PARA EXTRACCION DE SANGRE, MARCA: REACTIVE, MODELO: S/M, PEDIDO: PCF-127-23, FACT. 245	116,000.00
1241 10200111528C001B2301 0074	1 TARJA CON LAVABO DERECHO Y MESA DE TRABAJO DE ACERO INOXIDABLE CON ACCESORIOS, MARCA: NACIONAL, MODELO: S/M, PEDIDO: PCF-127-23, FACT. 245	40,832.00
1241 10200111528C001B2301 0075	1 TRAJA INDUSTRIAL DE 2 TINAS DE 180 X 70 X 90 CM, CON 2 TINAS DE 50 X 53 X 30 CM CON ACCESORIOS, MARCA: NACIONAL, MODELO: S/M, PEDIDO: PCF-127-23, FACT. 245	41,296.00
1241 10200111528C001B2301 0076	49 VITRINA GUARDA MEDICAMENTOS CON CERRADURA, MARCA: NACIONAL, MODELO: S/M, PEDIDO: PCF-127-23, FACT. 245	767,341.35
1241 104001114A3X00102301 0002	7 UNIDAD DE ESTANTERIA DE ALAMBRE EPOXICO 48X24X63 VERDE PEDIDO PCE-042-23 FACT. 00990	150,634.12
1241 106001111A1X00102301 0002	8 CESTO BASURERO KUCENT M2 H170, PEDIDO PCF-106-23, FACT. FA 05210	70,183.53
1241 106001111A1X00102301 0003	2 MAMPARA C2 CURVAS STELL-K, PEDIDO PCF-093-23, FACT. FA 05150	21,390.14
1241 106001111A1X00102301 0004	1 MUEBLE PARA COCINA LN-BR PARRILLA, PEDIDO PCF-093-23, FACT. FA 05150	10,478.88
1241 106001111A1X00102301 0005	3 SOFA KUVOLKS 3 PLAZAS, PEDIDO PCF-093-23, FACT. FA 05150	52,497.79
1241 106001111A1X00102301 0006	10 MUEBLE PARA TV CON RUEDAS, PEDIDO PCF-091-23, FACT. FA 05126	128,784.71
1241 106001111A1X00102301 0007	1 CREDENZA HEAVY, PEDIDO PCF-091-23, FACT. FA 05126	36,538.16

**SISTEMA CONTABLE 2024**  
**RELACIÓN DE BIENES MUEBLES QUE COMPONEN SU PATRIMONIO**  
**Cuenta Pública al 30 de junio de 2024**

Página 7 de 86

Hora: 03:27:23p. m.

Fecha: 31/07/2024

Código	Descripción del Bien	Valor en Libros
1241 106001111A1X00102301 0008	1 MUEBLE PARA CAFETERA TRIFORMI, PEDIDO PCF-091-23, FACT. FA 05126	13,510.54
1241 106001111A1X00102301 0009	1 COCINA KUPEPE LN-BR CUB STEELINER, PEDIDO PCF-091-23, FACT. FA 05126	76,774.22
1241 106001111A1X00102301 0010	1 LIBRERO H220 CON 2 PUERTAS, PEDIDO PCF-091-23, FACT. FA 05126	12,618.33
1241 106001111A1X00102301 0011	1 LIBRERO H220 CON 2 PUERTAS Y SOPORTE DIVISOR, PEDIDO PCF-091-23, FACT. FA 05126	13,387.03
1241 106001111A1X00102301 0012	1 MOSTRADOR HEAVY H80, PEDIDO PCF-091-23, FACT. FA 05126	20,776.75
1241 106001111A1X00102301 0013	1 SUMINISTRO E INSTALACION DE CUBIERTA Y FALDON LAMINADO, PEDIDO PCF-091-23, FACT. FA 05126	28,632.74
1241 106001111A1X00102301 0014	5 LIBRERO H180 CON 2 PUERTAS, PEDIDO PCF-091-23, FACT. FA 05126	50,023.96
1241 106001111A1X00102301 0016	35 SILLA SECRETARIAL 3 PIEZAS, MARCA: NACIONAL, MODELO: S/M, PEDIDO PCF-136-23, FACT. 7852	328,860.00
1241 106001111A1X00102301 0017	35 CARRO DE CURACION CON LEBRILLO Y CUBETA, MARCA: NACIONAL, MODELO: S/M, PEDIDO PCF-136-23, FACT. 7852	385,700.00
1241 106001111A1X00102301 0018	20 BUTACA PARA AUDITORIO, MARCA: NACIONAL, MODELO: S/M, PEDIDO PCF-136-23, FACT. 7852	270,210.86
1241 106001111A1X00102301 0019	20 BANCA TANDEM DE PLAZAS, MARCA: NACIONAL, MODELO: S/M, PEDIDO PCF-136-23, FACT. 7852	212,280.00
1241 106001111A1X00102301 0020	20 BANCA TANDEMDE 3 PLAZAS, MARCA: NACIONAL, MODELO: S/M, PEDIDO PCF-136-23, FACT. 7852	185,600.00
1241 106001111A1X00102301 0021	5 SILLA FIJA APILABLE SINN DESCANSABRAZOS (10 PIEZAS), MARCA: NACIONAL, MODELO: S/M, PEDIDO PCF-136-23, FACT. 7852	110,200.00
1241 106001111A1X00102301 0022	5 BANQUETA DE ALTURA DE 1 ENTREPAÑO (4 PIEZAS), MARCA: NACIONAL, MODELO: S/M, PEDIDO PCF-136-23, FACT. 7852	84,680.00
1241 106001111A1X00102301 0023	15 BOTE DE CAMPANA (3 PIEZAS), MARCA: NACIONAL, MODELO: S/M, PEDIDO PCF-136-23, FACT. 7852	158,860.09
1241 106001111A1X00102301 0024	10 ESCRITORIO CHICO, MARCA: NACIONAL, MODELO: S/M, PEDIDO PCF-136-23, FACT. 7852	87,000.00
1241 106001111A1X00102301 0025	15 MESA PARA COMEDOR, MARCA: NACIONAL, MODELO: S/M, PEDIDO PCF-136-23, FACT. 7852	131,594.11
1241 106001111A1X00102301 0026	7 ESCALERILLA DE DOS PELDAÑOS (3 PIEZAS), MARCA: NACIONAL, MODELO: S/M, PEDIDO PCF-136-23, FACT. 7852	68,989.39
1241 106001111A1X00102301 0027	10 ANAQUEL REFORZADO DE 4 NIVELES, MARCA: NACIONAL, MODELO: S/M, PEDIDO PCF-136-23, FACT. 7852	161,505.99
1241 106001111A1X00102301 0028	10 ANAQUEL DE 5 ENTREPAÑOS, MARCA: NACIONAL, MODELO: S/M, PEDIDO PCF-136-23, FACT. 7852	86,872.40
1241 106001111A1X00102301 0029	15 ARCHIVERO DE 4 GAVETAS PARA ARCHIVO SUSPENDIDO, MARCA: NACIONAL, MODELO: S/M, PEDIDO PCF-136-23, FACT. 7852	234,900.00
1241 106001111A1X00102301 0030	8 BURO HOSPITALARIO, MARCA: PARAMOUNT, MODELO: CF-370, PEDIDO PCF-136-23, FACT. 7852	80,736.00
1241 106001111A1X00102301 0031	16 ANAQUEL 5 ENTREPAÑOS, 2.40 MTS. DE ALTURA, FABRICADO DE ACERO CAL. 14, MARCA: NACIONAL, MODELO: S/M, PEDIDO PCF-137-23, FACT. 6467	148,480.00
1241 106001111A1X00102301 0032	13 ARCHIVERO DE 4 GAVETAS PARA ARCHIVO SUSPENDIDO, TAÑANO OFICIO, MARCA: NACIONAL, MODELO: S/M, PEDIDO PCF-137-23, FACT. 6467	203,580.00
1241 106001111A1X00102301 0033	7 BANCA TANDEM DE ACERO INOXIDABLE, 3 PLAZAS, MARCA: NACIONAL, MODELO: S/M, PEDIDO PCF-137-23, FACT. 6467	66,034.68
1241 106001111A1X00102301 0034	6 CESTO BASURERO 65 X 50 CM TAPA CON BALANCIN, PEDIDO PCF-137-23, FACT. 6467	52,687.06
1241 106001111A1X00102301 0035	15 MAMPARA CURVA 230 X 120 CM, PEDIDO PCF-137-23, FACT. 6467	159,034.12

**SISTEMA CONTABLE 2024**  
**RELACIÓN DE BIENES MUEBLES QUE COMPONEN SU PATRIMONIO**  
**Cuenta Pública al 30 de junio de 2024**

Página 8 de 86

Hora: 03:27:23p. m.

Fecha: 31/07/2024

Código	Descripción del Bien	Valor en Libros
1241 106001111A1X00102301 0036	10 ANAQUEL TIPO ESQUELETO H220 MARCA KUKULCAN PEDIDO OTEJ-011-23 FACT. FA 05309	93,740.30
1241 106001111A1X00102301 0037	4 ESCRITORIO KUDAKO HV CON PEDESTAL PEDIDO OTEJ-011-23 FACT. FA 05309	39,460.60
1241 106001111A1X00102301 0038	2 LIBRERO H180 CON 2 PUERTAS PEDIDO OTEJ-011-23 FACT. FA 05309	27,165.99
1241 106001111A1X00102301 0039	1 RACK DE ACERO DE 4 NIVELES USO RUDO PEDIDO OTEJ-011-23 FACT. FA 05309	13,867.52
1241 106001111A1X00102301 0041	28 CAJONERA CON 1 CAJON ARCHIVADOR Y 2 UTILEROS CON RUEDAS TOUCH EQUIPO MENOR PEDIDO OTEJ-011-23 FACT. FA 05309	231,784.75
1241 106001111A1X00102301 0042	20 ANAQUELES MUSCLERACK STEEL SHELF PEDIDO CM-754-2023 FACT. A 386	174,000.00
1241 106001111A1X00102301 0043	20 ANAQUELES MUSCLERACK STEEL SHELF PEDIDO OTEJ-014-2023 FACT. A 389	243,600.00
1241 106001111A1X00102301 0044	13 SILLON EJECUTIVO CIANI COLOR NEGRO PEDIDO OTEJ-013-2023 FACT. FA 05311	110,402.04
1241 106001111A1X00102301 0045	4 SILLON EJECUTIVO CIANI COLOR NEGRO PEDIDO OTEJ-013-2023 FACT. FA 05311	159,036.04
1241 106001111A1X00102301 0046	18 SILLON EJECUTIVO KBM ALTO PEDIDO OTEJ-013-2023 FACT. FA 05311	153,541.28
1241 10600111528C00102301 0002	1 LOTE INTEGRADO: 2 BATERIAS DOBLES DE 20 MODULOS, 1 BATERIA CON 21 MODULOS, 1 BATERIA CON 3 MODULOS Y 1 BATERIA CON 2 MODULOS PEDIDO PCE-049-23 FACT. R-172	8,703,448.28
1241 10600111528C00102301 0003	28 SELECTIVOS INCLUYE: 27 BATERIAS DOBLES, 1 BATERIA SENCILLA, 55 RACK SELECTIVOS PEDIDO PCE-053-23 FACT. FM 572.1	22,651,129.76
1241 10600111528C00102301 0004	5 CUARTO 1: RACKS SELECTIVO PICKING TOTAL DE 5 BATERIAS SENCILLAS 1 MODULO 4 NIVELES PEDIDO PCE-053-23 FACT. FM 572.1	4,044,844.43
1241 10600111528C00102301 0005	4 CUARTO 2: RACKS SELECTIVO PICKING TOTAL DE 4 BATERIAS SENCILLAS 1 MODULO 4 NIVELES Y 1 MODULO ENREJADO PEDIDO PCE-053-23 FACT. FM 572.1	3,235,875.82
1241 10800121592E02502301 0002	1 MOBILIARIO MENOR, FACTURA No. 9138, PEDIDO No. PFA-005-23	39,894.72
1241 121150111A1X00101101 0014	485 ARCHIVEROS DE 4 GAVETAS MODELO LA-21, MARCA OFIMAGEN	1,024,167.00
1241 12115011528C009A2201 0003	248 ANAQUEL DE 5 ENTREPAÑOS MARCA NACIONAL MODELO S/M FACT. 2115 PEDIDO PCF-031-22	2,301,440.00
1241 12115011528C009A2201 0005	199 ARCHIVERO DE 4 GAVETAS MARCA NACIONAL MODELO S/M FACT. 2115 PEDIDO PCF-031-22	2,700,828.00
1241 12115011528C009A2201 0006	5 ARCHIVERO GUARDAVISIBLE MARCA NACIONAL MODELO S/M FACT. 2115 PEDIDO PCF-031-22	138,040.00
1241 12115011528C009A2201 0008	50 BANCA TANDEM 3 PLAZAS MARCA NACIONAL MODELO S/M FACT. 2115 PEDIDO PCF-031-22	417,600.00
1241 12115011528C009A2201 0009	129 BANCA TANDEM DE 4 PLAZAS MARCA NACIONAL MODELO S/M FACT. 2115 PEDIDO PCF-031-22	1,421,580.00
1241 12115011528C009A2201 0010	2 BAÑO DE ARTESA MARCA NACIONAL MODELO S/M FACT. 2115 PEDIDO PCF-031-22	148,944.00
1241 12115011528C009A2201 0011	12 BURO HOSPITALARIO MARCA MED MODELO MG03 FACT. 2115 PEDIDO PCF-031-22	160,080.00
1241 12115011528C009A2201 0012	27 CARRO DE CURACION CON LEBRILLO Y CUBETA MARCA NACIONAL MODELO S/M FACT. 2115 PEDIDO PCF-031-22	297,540.00
1241 12115011528C009A2201 0013	2 CENTRAL DE ENFERMERIA DOBLE MARCA NACIONAL MODELO S/M FACT. 2115 PEDIDO PCF-031-22	61,480.00

**SISTEMA CONTABLE 2024**  
**RELACIÓN DE BIENES MUEBLES QUE COMPONEN SU PATRIMONIO**  
**Cuenta Pública al 30 de junio de 2024**

Página 9 de 86

Hora: 03:27:23p. m.

Fecha: 31/07/2024

Código	Descripción del Bien	Valor en Libros
1241 12115011528C009A2201 0014	11 CENTRAL DE ENFERMERIA GRANDE MARCA NACIONAL MODELO S/M FACT. 2115 PEDIDO PCF-031-22	474,672.00
1241 12115011528C009A2201 0015	6 CENTRAL DE ENFERMERIA PEQUEÑA MARCA NACIONAL MODELO S/M FACT. 2115 PEDIDO PCF-031-22	100,920.00
1241 12115011528C009A2201 0016	3 JABONERA QUIRURGICA DOBLE MARCA NACIONAL MODELO S/M FACT. 2115 PEDIDO PCF-031-22	55,680.00
1241 12115011528C009A2201 0017	2 DIVAN MARCA NACIONAL MODELO S/M FACT. 2115 PEDIDO PCF-031-22	22,040.00
1241 12115011528C009A2201 0018	195 ESCRITORIO CHICO CON CAJONERA LATERAL MARCA NACIONAL MODELO S/M FACT. 2115 PEDIDO PCF-031-22	1,696,500.00
1241 12115011528C009A2201 0019	11 ESCRITORIO MODULAR DERECHO O IZQUIERDO MARCA NACIONAL MODELO S/M FACT. 2115 PEDIDO PCF-031-22	121,220.00
1241 12115011528C009A2201 0020	16 GABINETE UNIVERSAL MARCA NACIONAL MODELO S/M FACT. 2115 PEDIDO PCF-031-22	161,472.00
1241 12115011528C009A2201 0021	1 LAVABO PARA CIRUJANO CON SENSOR MARCA NACIONAL MODELO S/M FACT. 2115 PEDIDO PCF-031-22	67,280.00
1241 12115011528C009A2201 0022	14 MESA ALTA DE 1.20CM CON TARJA DERECHA, IZQUIERDA O CENTRAL CON ACCESORIOS MARCA NACIONAL MODELO S/M FACT. 2115 PEDIDO PCF-031-22	402,752.00
1241 12115011528C009A2201 0023	8 MESA ALTA DE 1.50CM CON TARJA DERECHA, IZQUIERDA O CENTRAL CON ACCESORIOS MARCA NACIONAL MODELO S/M FACT. 2115 PEDIDO PCF-031-22	257,984.00
1241 12115011528C009A2201 0024	14 MESA ALTA DE 90CM CON TARJA DERECHA, IZQUIERDA O CENTRAL CON ACCESORIOS MARCA NACIONAL MODELO S/M FACT. 2115 PEDIDO PCF-031-22	321,552.00
1241 12115011528C009A2201 0025	22 MESA ALTA DE TRABAJO DE 120CM CON CUBIERTA DE ACERO INOXIDABLE MARCA NACIONAL MODELO S/M FACT. 2115 PEDIDO PCF-031-22	535,920.00
1241 12115011528C009A2201 0026	7 MESA ALTA DOBLE DE 1.80CM CON ACCESORIOS MARCA NACIONAL MODELO S/M FACT. 2115 PEDIDO PCF-031-22	258,216.00
1241 12115011528C009A2201 0027	13 MESA CUADRADA CON 4 SILLAS MARCA NACIONAL MODELO S/M FACT. 2115 PEDIDO PCF-031-22	188,500.00
1241 12115011528C009A2201 0028	12 SILLA PARA TOMA DE MUESTRA DE LABORATORIO MARCA NACIONAL MODELO S/M FACT. 2115 PEDIDO PCF-031-22	171,912.00
1241 12115011528C009A2201 0029	95 VITRINA GUARDA MEDICAMENTOS CON CERRADURA MARCA NACIONAL MODELO S/M FACT. 2115 PEDIDO PCF-031-22	1,322,400.00
1241 12115011528C01802101 0003	374 MOBILIARIO DE SALA DE PRIMEROS AUXILIOS Y MEDICOS, MARCA: NACIONAL, FACTURA No. 685	2,819,960.00
1241 12115011528C01802101 0004	20 MOBILIARIO DE SALA DE PRIMEROS AUXILIOS Y MEDICOS, MARCA: NACIONAL, FACTURA No. 685	158,920.00
1241 12115011528C01802101 0005	39 MOBILIARIO DE SALA DE PRIMEROS AUXILIOS Y MEDICOS, MARCA: NACIONAL, FACTURA No. 685	327,509.52
1241 12115011528C01802101 0006	14 MOBILIARIO DE SALA DE PRIMEROS AUXILIOS Y MEDICOS, MARCA: NACIONAL, FACTURA No. 685	128,566.76
1241 12115011528C01802101 0007	1 MOBILIARIO DE SALA DE PRIMEROS AUXILIOS Y MEDICOS, MARCA: NACIONAL, FACTURA No. 685	9,280.00
1241 12115011528C01802101 0009	1 MOBILIARIO DE SALA DE PRIMEROS AUXILIOS Y MEDICOS, MARCA: NACIONAL, FACTURA No. 685	8,775.40
1241 12115011528C01802101 0010	225 MOBILIARIO DE SALA DE PRIMEROS AUXILIOS Y MEDICOS, MARCA: NACIONAL, FACTURA No. 685	2,349,000.00

**SISTEMA CONTABLE 2024**
**RELACIÓN DE BIENES MUEBLES QUE COMPONEN SU PATRIMONIO**
**Cuenta Pública al 30 de junio de 2024**

Página 10 de 86

Hora: 03:27:23p. m.

Fecha: 31/07/2024

Código	Descripción del Bien	Valor en Libros
1241 12115011528C01802101 0011	139 MOBILIARIO DE SALA DE PRIMEROS AUXILIOS Y MEDICOS, MARCA: NACIONAL, FACTURA No. 685	1,370,540.00
1241 12115011528C01802101 0012	192 MOBILIARIO DE SALA DE PRIMEROS AUXILIOS Y MEDICOS, MARCA: NACIONAL, FACTURA No. 685	1,893,120.00
1241 12115011528C01802101 0013	23 MOBILIARIO DE SALA DE PRIMEROS AUXILIOS Y MEDICOS, MARCA: NACIONAL, FACTURA No. 685	209,454.10
1241 12115011528C01802101 0014	136 MOBILIARIO DE SALA DE PRIMEROS AUXILIOS Y MEDICOS, MARCA: NACIONAL, FACTURA No. 685	1,340,960.00
1241 12115011528C01802101 0015	106 MOBILIARIO DE SALA DE PRIMEROS AUXILIOS Y MEDICOS, MARCA: NACIONAL, FACTURA No. 685	1,168,120.00
1241 12115011528C01802101 0016	10 MOBILIARIO DE SALA DE PRIMEROS AUXILIOS Y MEDICOS, MARCA: NACIONAL, FACTURA No. 685	118,320.00
1241 12115011528C01802101 0017	5 MOBILIARIO DE SALA DE PRIMEROS AUXILIOS Y MEDICOS, MARCA: NACIONAL, FACTURA No. 685	106,386.50
1241 12115011528C01802101 0018	7 MOBILIARIO DE SALA DE PRIMEROS AUXILIOS Y MEDICOS, MARCA: NACIONAL, FACTURA No. 685	148,941.10
1241 12115011528C01802101 0019	109 MOBILIARIO DE SALA DE PRIMEROS AUXILIOS Y MEDICOS, MARCA: NACIONAL, FACTURA No. 685	1,047,871.50
1241 12115011528C01802101 0020	5 MOBILIARIO DE SALA DE PRIMEROS AUXILIOS Y MEDICOS, MARCA: NACIONAL, FACTURA No. 685	141,404.00
1241 12115011528C01802101 0021	3 MOBILIARIO DE SALA DE PRIMEROS AUXILIOS Y MEDICOS, MARCA: NACIONAL, FACTURA No. 685	33,228.12
1241 12115011528C01802101 0022	1 MOBILIARIO DE SALA DE PRIMEROS AUXILIOS Y MEDICOS, MARCA: NACIONAL, FACTURA No. 685	29,651.51
1241 12115011528C01802101 0023	8 MOBILIARIO DE SALA DE PRIMEROS AUXILIOS Y MEDICOS, MARCA: NACIONAL, FACTURA No. 685	256,134.00
1241 12115011528C01802101 0024	3 MOBILIARIO DE SALA DE PRIMEROS AUXILIOS Y MEDICOS, MARCA: NACIONAL, FACTURA No. 685	65,633.85
1241 12115011528C01802101 0025	10 MOBILIARIO DE SALA DE PRIMEROS AUXILIOS Y MEDICOS, MARCA: NACIONAL, FACTURA No. 685	296,515.10
1241 12115011528C01802101 0026	1 MOBILIARIO DE SALA DE PRIMEROS AUXILIOS Y MEDICOS, MARCA: NACIONAL, FACTURA No. 685	30,929.78
1241 12115011528C01802101 0027	1 MOBILIARIO DE SALA DE PRIMEROS AUXILIOS Y MEDICOS, MARCA: NACIONAL, FACTURA No. 685	14,268.00
1241 12115011528C01802101 0028	2 MOBILIARIO DE SALA DE PRIMEROS AUXILIOS Y MEDICOS, MARCA: NACIONAL, FACTURA No. 685	44,156.56
1241 12115011528C01802101 0029	6 MOBILIARIO DE SALA DE PRIMEROS AUXILIOS Y MEDICOS, MARCA: NACIONAL, FACTURA No. 685	52,652.40
1241 12115011528C02002001 0002	20 MESA PUENTE 86X42X90 CM , FACTURA No. 004	180,960.00
1241 12115019528C01001902 0002	26 ARCHIVERO VERTICAL DE 4 GAVETAS DE 49.5X60X23X126 CONSTA DE 1 CUBIERTA Y 2 SOPORTES EN 28 MM, FRENTE Y RESPALDO EN 16 MM CON 4 GAVETAS ARCHIVERAS CON JALADERAS DE ARCO Y CERRADURA GENERAL, SISTEMA PORTA FOLDER COLGANTE, FABRICADO EN MELAMINA CON CANTOS EN PVC E 2MM SELLADO POR TERMI FUNDIDO (REPSS)	280,488.00
1241 12115019528C01001902 0003	15 GAVETAS ARCHIVERAS CON JALADERAS DE ARCO Y CERRADURA GENERAL, SISTEMA PORTA FOLDER COLGANTE, FABRICADO EN MELAMINA CON CANTOS EN PVC DE 2MM SELLADO POR TERMO FUNDIDO (REPSS)	164,430.00

**SISTEMA CONTABLE 2024**  
**RELACIÓN DE BIENES MUEBLES QUE COMPONEN SU PATRIMONIO**  
**Cuenta Pública al 30 de junio de 2024**

Página 11 de 86

Hora: 03:27:23p. m.

Fecha: 31/07/2024

Código	Descripción del Bien	Valor en Libros
1241 12115019528C01001902 0004	02 CREDENZA DE 150X60X86 CUBIERTA EN 28MM BASE, SOPORTES, ENTREPAÑOS; RESPALDO Y 2 PUERTAS EN 16MM; INCLUYE JALADERAS CUADRADAS, BISAGRAS BIDIMENSIONALES, NIVELADORES DE ALTURA Y CANTOS IMPERMEABILIZADOS CON PVC DE 2MM SELLADO POR TERMO FUNDIDO (REPSS)	22,272.00
1241 12115019528C01001902 0005	03 CREDENZA ERGONÓMICA CON PUERTAS ABATIBLES MIDE 160X50X75, CUBIERTA Y SOPORTES DE 28MM; RESPLADO Y PUERTAS DE 16MM, CUENTA CON JALADERAS Y CERRADURA, FABRICADO EN MELAINA CON CATOS EN PVC DE 2MM SELLADO POR TERMO FUNDIDO (REPSS)	33,408.00
1241 12115019528C01001902 0006	01 CREDENZA ERGONÓMICA CON PUERTAS ABATIBLES MIDE 83X35X180, CUBIERTA Y SOPORTES DE 28 MM; RESPALDO Y PUERTAS DE 16MM, CUENTA CON JALADERAS Y CERRADURA, FABRICADO EN MELAMINA CON CANTOS EN PVC DE 2MM SELLADO POR TERMO FUNDIDO (REPSS)	10,797.28
1241 12115019528C01001902 0007	03 MODULO INDIVIDUAL DE 120X60X75 CONSTA DE: 1 CUBIERTA Y 1 SOPORTE EN 28MM; 1 PEDESTAL(1GAVETA ARCHIVERA + 1 GAVETA PAPELERA), 2 SOPORTES, 1 FALDÓN, 1 PUERTA, 2 ENTREPAÑOS Y 1 RESPLADO EM 16MM FABRICADO EN MELAMINA. INCLUYE 1 PASA CABLE, 2 PISTONES DE GASM CANALETAS CON NIVELADORES DE ALTURA Y CANTOS IMPERMEABILIZADOS (REPSS)	43,500.00
1241 12115019528C01001902 0008	05 CREDENZA DE 180X50X75 CUBIERTA EN 28MM, SOPORTES, EMNTREPAÑOS, RESPALDOS 4 PUERTAS Y 1 BASE EN 16MM; INCLUYE JALADERAS CUADRADAS, BISAGRAS BIDIMENSIONALES, NIVELAORES DE ALTURA Y CANTOS IMPERMEABILIDAOS CON PVC ED 2 MM, SELLADO POR TERMI FUNDIDO (REPSS)	60,001.00
1241 12115019528C01001902 0009	03 MODULO EJECUTIVO DE 160X160X75. CUBIERTA EN 28 MM, CUBIERTA, ENTREPAÑOS, RESPLADOS, SOPORTES, FRENTES, FALDÓN Y PEDESTAL EN 16 MM, BASE METÁLICA LA CAJONERA INCLUYE CERRADURA CON LLAVE SIMULTÁNEA PARA 2 GAVETAS, CON CORREDERAS EMBALINADAS DE 45 CMS JALADERAS CUADRADAS SATINADAS, CANALETAS CON NIVELADORES DE ALTURA, SISTEMA PORTA FOLDER COLGATE PARA GAVETA ARCHIVERA Y CANTOS IMPERMEABILIZADOS CON PVC DE 2MM SELLADO POR TERMI FUNDIDO, LADO DERECHO (REPSS)	39,125.64
1241 12115019528C01001902 0010	04 MODULO EJECUTIVO DE 160X75, CUBIERTA EN 28 MM, CUBIERTA, ENTREPAÑOS, RESPLADOS, SOPORTES, FRENTES, FALDÓN Y PEDESTAL EN 16MM, BASE METÁLIZA LA CAJONERA INCLUYE CERRADURA CON LLAVE SIMULTÁNEA PARA 2 GAVETAS CON CORREDERAS EMBALINADAS DE 45 CMS JALADERAS CUADRADAS SATINADASM CANALETAS CON NIVELADORES DE ALTURA, SISTEMA PORTA FOLDER COLGANTE PARA GAVETA ARCHIVERA Y CANTOS IMPERMEABILIZADOS CON PVC DE 2MM SELLADO POR TERMI FUNDIDO, LADO IZQUIERDO. (REPSS)	53,592.00
1241 12115019528C01001902 0011	MODULO PARA UN USUARIO DE 120X60X120 QUE CONSTA DE: UNA CUBIERTA EN 28MM; 3 MAMPARAS Y 1 PEDESTAK EN 16MM, OASA CABLE, 2 JALADERAS CUADRADAS, 1 CERRADURA CON LLAVES SIMULTÁNEA PARA 2 CAJONES, 2 PARES DE CORREDERAS EMBALINADAS DE 45 CMS, 1 SISTEMA DE ARCHIVO COLGANTE EN CAJÓN ARCHIVERO, 1 PASA CABLE (REPSS)	32,134.32

**SISTEMA CONTABLE 2024**  
**RELACIÓN DE BIENES MUEBLES QUE COMPONEN SU PATRIMONIO**  
**Cuenta Pública al 30 de junio de 2024**

Página 12 de 86

Hora: 03:27:23p. m.

Fecha: 31/07/2024

Código	Descripción del Bien	Valor en Libros
1241 12115019528C01001902 0012	03 JUEGOS DE OFICINA; QUE CONSTA DE : UN GABINETE DE 80X59X75CM QUE CONSTA DE: UNA CUBIERTA EN 28 MM; 2 SOPORTES, 2 ÚERTAS, 1 RESPLADO Y 2 ENTREPAÑOS EN 16 MM; INCLUYE; 2 PARES DE BISAGRAS BIDIMENSIONALES 2 JALADERAS DE ARCO Y UNA MESA DE CENTRO DE 100X50X45 CM QUE CONSTA DE 3 CUBIERTAS Y 3 SOPORTES EN 16MM; 4 BASES METÁLIZAS; AMBOS INCLUYEN: CANALETAS CON NIVELADORES DE ALTURA Y CANTOS IMPERMEABILIZADOS CON PVC DE 2 MM SELLADO POR TERMO FUNDIDO (REPSS)	32,447.52
1241 12115019528C01001902 0013	36 CONJUNTO DE ANAQUELES METÁLICOS FABRICADO EN ACERO DE ALTO CALIBRE, PINTURA EPÓXICA EN POLVO, ELECTROSTÁTICO, INCLUYE 8 POSTES DE 1.80X14, 08 ENTREPAÑES DE 91.5X60, DOS BARRENOSEN CADA ESQUINA, 32 ESCUADRAS DE REFUERZOS Y TORNILLOS GALVANIZADOS ANTIOXIDANTES CON RONDANAS PARA FIJAR LOS ENTREPAÑOS, CADA UNO CON CAPACIDAD DE CARGA DE 80 KG ESTRUCTURA REFORZADA (REPSS)	430,128.00
1241 12115019528C01001902 0014	02 SILLÓN EJECUTIVO DE RESPALDO ALTO TAPIZADO EN LEATHER TOUCH A RAYAS HORIZONTALES, BRAZO EN ACERO CROMADO, ESTRUCTURA DE MADERA DOMADA MECANISMO DE RODILLA Y BASE DE 5 PUNTAS TERMINADA EN CROMO (REPSS)	18,792.00
1241 12115019528C01001902 0015	01 SILLÓN EJECUTIVO DE RESPALDO ALTO TAPIZ DE ALTAR COSTURA EN LEATHER COLOR CAFÉ A RAYAS HORIZONTAL, BRAZO CROMADA, ESTRUCTURA DE MADERA DOMADA Y CONTRACHAPEADA DE 16MM CON MECANISMO DE RODILLA EN 5 POSICIONES Y BASE DE 5 PUNTAS TERMINADAS EN CROMO, PISTÓN DE ELEVACIÓN NEUMATICO TERMINADO EN CROMO ALTO DE 110X55X57 (REPSS)	10,172.04
1241 12115019528C01001902 0016	20 SILLÓN PARA VISITANTE FABRICADO EN ESTRUCTURA DE MADERA DOMADA Y TAPIZADO EN LEATHER TOUCH COLOR CAFÉ, BRAZOS FABRICADOS EN ACERO Y TERMINADOS EN CROMO, BASE TRINEO CROMADO (REPSS)	197,200.00
1241 12115019528C01001902 0017	05 ESCRITORIO DE 120X60X75 CONSTA DE UNA CUBIERTA EN 28 MM; PEDESTAK EN 16 MM, BASE CUBIERTA EN 28 MM; 1 PEDESTAL EN 16MM, BASE METÁLICA, INCLUYE 1 CERRADURA CON LLAVE SIMULTÁNEA PARA DOS GAVETAS, 2 PARES DE CORREDERAS EMBALINADAS (REPSS)	49,474.00
1241 12115019528C01001902 0018	05 JUEGO DE 5 GABINETES CONLGANTES, CON PUERTA DE ELEVACIÓN NEUMÁTICA DE 80X35X40 CM FABRICADO TODO EN 16 MM; CON 1 CERRADURA SENCILLA, 2 PISTONES (REPSS)	93,641.00
1241 12115019528C01001902 0019	10 SILLÓN PARA VISITANTE FABRICADO EN ESTRUCTURA DE MADERA DOMADA Y TAPIZADO EN LEATHER TOUCH, BRAZOS FABRICASOS EN ACERO Y TERMINADO EN CROMO, BASE TRINEO CROMADO (REPSS)	102,080.00
1241 12115021528C00102001 0002	1 ARCHIVERO DE 4 GAVETAS METALICAS MARCA WATSON PEDIDO PCF-263-20_FACT 122	8,129.63
1241 12115021528C00102001 0003	1 CARRO PARA CURACIONES MARCA CIASA PEDIDO PCF-263-20_FACT 122	7,598.00
1241 12115021528C00102001 0004	1 ESCRITORIO PARA CONSULTORIO MARCA MEDICMAKE PEDIDO PCF-263-20_FACT 122	8,000.00
1241 12115021528C00102001 0005	1 GABINETE UNIVERSAL MARCA HAIER PEDIDO PCF-263-20_FACT 122	8,128.11
1241 12115021528C00102101 0002	2 LAVABO PARA CIRUJANO SENCILLO DE ACERO INOXIDABLE, MARCA: NACIONAL, PEDIDO: PCF-163-21, FACTURA No. 696	134,560.00
1241 12115021528C00102101 0003	1 LAVABOPARA CIRUJANO SENCILLO, DE ACERO INOXIDABLE TIPO 304, MARCA: NACIONAL, PEDIDO: PCF-165-21, FACTURA No. 698	67,280.00
1241 12115021533W00202001 0002	1 MUEBLE CREDENZA H 105 170 X 45 CM CON 2 GAVETAS Y 4 PUERTAS, FACTURA FA 02611	12,131.91



**SISTEMA CONTABLE 2024**
**RELACIÓN DE BIENES MUEBLES QUE COMPONEN SU PATRIMONIO**  
**Cuenta Pública al 30 de junio de 2024**

Página 13 de 86

Hora: 03:27:23p. m.

Fecha: 31/07/2024

Código	Descripción del Bien	Valor en Libros
1241 12115021533W00202001 0003	2 LIBRERO MILAN H 240 X 60 CM CON 2 GAVETAS, 2 PUERTAS, FACTURA FA 02611	21,674.88
1241 12115021533W00202001 0004	2 LIBRERO MILAN H240 X 120 CM CON 4 GAVETAS, 4 PUERTAS, FACTURA FA 02611	34,082.49
1241 12115021533W00202001 0005	2 LIBRERO MILAN H 220 X 45 CM CON 2 GAVETAS, 4 PUERTAS Y 2 CUBOS, FACTURA FA 02611	21,320.80
1241 12115021533W00202001 0008	1 CONJUNTO EJECUTIVO DE 160 CMS DE FRENTE X 210 CMS DE FONDO X 75/180 CMS DE ALTO COLOR ENCINOPOL-NEGRO, MARCA OFIMAGEN, FACTURA No. 18190	13,183.61
1241 12115021533W00202001 0010	27 MODULO INDIVIDUAL CON MAMPARAS DE 120X60X120 CM, COLOR CENIZO, MARCA OFIMAGEN, FACTURA No. 18190	180,725.48
1241 12115021533W00202001 0014	10 MODULO PARA 1 USUARIO CON MAMPARAS DE 120X60X120, COLOR CENIZO, MARCA OFIMAGEN, FACTURA No. 18191	78,134.24
1241 12115021533W00202001 0036	1 SOFA SKY DE 1 PLAZA TAPIZADO EN TECHNOLEATHER, COLOR PLUMBAGO, MARCA: TECHNOCHAIRS, FACTURA No. 18192	14,628.30
1241 12115021533W00202001 0037	1 SOFA SKY DE 2 PLAZAS TAPIZADO EN TECHNOLEATHER, COLOR PLUMBAGO, MARCA: TECHNOCHAIRS, FACTURA No. 18192	19,149.91
1241 12115021533W00202001 0038	1 SOFA SKY DE 3 PLAZAS TAPIZADO EN TECHNOLEATHER, COLOR PLUMBAGO, MARCA: TECHNOCHAIRS, FACTURA No. 18192	23,386.30
1241 12115021533W00202001 0041	19 ESCRITORIO SECRETARIAL DE 120X60X75 CM, COLOR CENIZOM NARCA: OFIMAGEN, FACTURA No. 18192	135,862.49
1241 12115021533W00202001 0042	1 RECEPCION CURVA DE 114 CMS DE FRENTE X 68 CMS DE FONDO X 107 CM DE ALTO, COLOR CENIZO, MARCA: OFIMAGEN, FACTURA No. 18192	14,290.35
1241 12115021533W00202001 0044	1 MESA CIRCULAR DE 0.80 M, MARCA VECTOR, FACTURA No. 18192	17,511.17
1241 12115021533W00202001 0046	1 MESA DE CONSEJO CON CUBIERTA DE CRISTAL DE 320 CM DE LARGO X 120 CM DE FONDO X 75 CM DE ALTO, COLOR CENIZO, MARCA: OFIMAGEN, FACTURA No. 18192	36,919.23
1241 12115021533W00202001 0047	1 CONJUNTO DIRECTIVO ESCRITORIO Y CREDENZA, COLOR NOGAL TERRACOTA-ANTRACITA, MARCA: OFIMAGEN, FACTURA No. 18389	27,025.77
1241 12115021533W00202001 0048	2 CONJUNTO EJECUTIVO DE 160 CM DE FRENTE X 210 CM DE FONDO X 75/180 CM DE ALTO, COLOR WENGUE-GRIS, MARCA: OFIMAGEN, FACTURA No. 18389	26,367.21
1241 12115021533W00202001 0050	1 SILLON EJECUTIVO DE RESPALDO ALTO, COLOR CHOCOLATE, MARCA: OFFICHAIRS, FACTURA No. 18389	6,383.76
1241 12115021533W00202001 0051	6 MODULO PARA 4 USUARIOS COM MAMPARAS, COLOR CENIZO, MARCA: OFIMAGEN, FACTURA No. 18389	63,704.53
1241 12115021533W00202001 0053	4 SILLON EJECTUTIVO DE RESPALDO ALTO, COLOR NEGRO, MARCA: OFFICHAIRS, FACTURA No. 18389	27,288.95
1241 12115021533W00202001 0058	4 SOFA DE 3 PLAZAS, TAPIZADO EN TELA, COLOR PLAZA, MARCA: OFFIHO, FACTURA No. 18389	28,163.18
1241 12115021533W00202001 0060	1 SOFA DE 3 PLAZAS CAPITONADO, TAPIZADO EN VINIL, COLOR CHOCOLATE, MARCA: OFFIHO, FACTURA No. 18389	7,040.79
1241 12115021533W00202001 0067	1 MESA DE JUNTAS RECTANGULAR, COLOR CENIZO, MARCA: OFIMAGEN, FACTURA No. 18389	8,335.54
1241 12115021533W00202001 0069	28 ANAQUEL METALICO TIPO ESQUELETO, MARCA CHACHO, FACTURA No. A14241	243,600.00
1241 12115021592P02002201 0002	1 PAQUETE DE MESA ESCOLAR, SILLAS INFANTILES DE PLASTICO, PIZARRONES Y JUGUETERO DE PLASTICO, FACTURA No. 0825	6,979.21
1241 12115021592P02002201 0004	1 GABINETE UNIVERSAL MARCA CONTINENTAL, COLOR GRIS, FACTURA No. 21.402, PEDIDO:PFM-016-2022	9,452.99

**SISTEMA CONTABLE 2024**  
**RELACIÓN DE BIENES MUEBLES QUE COMPONEN SU PATRIMONIO**  
**Cuenta Pública al 30 de junio de 2024**

Página 14 de 86

Hora: 03:27:23p. m.

Fecha: 31/07/2024

Código	Descripción del Bien	Valor en Libros
1241 12115021592P02002201 0005	1 GABINETE UNIVERSAL MARCA CONTINENTAL, COLOR GRIS, FACTURA No. 21.402, PEDIDO:PFM-016-2022	9,452.99
1241 12115021592P02002201 0009	4 SILLON DE REPOSO PARA LA RECUPERACION Y TIEMPO DE OBSERVACION, PEDIDO: PFM-054-2022	63,999.99
1241 12115021592W00102001 0002	1 MOBILIARIO PARA EL EQUIPAMIENTO PARA LA OPERACIÓN DE LAS UIES, COLOR CAOBA NEGRO, FACTURA No. 17550	11,000.00
1241 12115021592W00102101 0004	2 SILLON INDIVIDUAL PARA OFICINA FORRADO EN TELA, MARCA: HOME TRENDS, FACTURA No. 714	17,677.40
1241 12115021592W00102101 0007	18 ARCHIVERO DE 4 GAVETAS COLOR ROBLE GRIS, MARCA: KINDRA, PEDIDO: PCF-103-21, FACTURA: 714	235,848.58
1241 12115021592W00102101 0010	1 SILLON DE REPOSO (REPOSET), PEDIDO: PFM-075-21, FACTURA: FA 3694	14,999.99
1241 12115021594W00101601 0003	5 NEGATOSCOPIO SENCILLO, MARCA HERLIS	14,343.40
1241 12115021594W00101601 0013	23 MESA MAYO CON CHAROLA DE ACERO INOXIDABLE, MARCA HERLIS	59,896.60
1241 12115021594W00101601 0020	105 ARCHIVERO TERMINADO EN LAMINA DE ACERO MCA. JNEERHMESH	472,584.00
1241 12115021594W00101601 0021	45 CARRO DE CURACIONES MCA. SANE	216,630.00
1241 12115021594W00101601 0022	1 CONJUNTO EJECUTIVO DE ESCRITORIO Y CREDENZA MCA. BYSAGA	18,560.00
1241 12115021594W00101601 0023	1 LIBRERO CON DOS PUERTAS ABATIBLES MCA. BYSAGA	9,860.00
1241 12115021594W00101601 0024	13 ESTANTE GUARDA ESTERIL MCA. BYSAGA	95,305.60
1241 12115021594W00101701 0007	48 PIEZAS MESA MAYO ARQ.PORTA CUBETA CHAROLA Y CHAROLAS DE ACERO INOXIDABLE CON RODAJAS TIPO BOLA MARCA SM	124,999.93
1241 12115021594W00101701 0008	111 PIEZAS BOTE SANITARIO CON PEDAL CON ZOCLO Y TAPA DE ACERO INOXIDABLE FABRICADO CON LAMINA DE ACERO INOXIDABLE CALIBRE 22 MARCA SM	149,998.96
1241 12115021594W00101701 0009	09 PIEZAS CUBETA Y PORTA CUBETA RODABLE ARILLO DE LAMINA DE ACERO INOXIDABLE CON RODAJAS TIPO BOLA ACABADO CROMADO MARCA SM	10,283.40
1241 12115021594W00101701 0010	06 PIEZAS CUBETA DE ACERO INOXIDABLE ASA DE ACERO INOXIDABLE CALIBRE 20 MARCA SM	7,447.20
1241 12115021594W00101701 0011	27 PIEZAS PORTA VENOCCLISIS 2 GANCHOS BELIR INOX, PORTA SUERO TUBO REDONDO CON ANILLO EPOXY POLIESTER MARCA SM	74,999.81
1241 12115021594W00101701 0017	100 GABINETE METALICO DE 2 PUERTAS	410,524.00
1241 12115021594W00101701 0018	202 ARCHIVERO METALICO VERTICAL DE 4 GAVETAS, MARCA OFFICE DIMENSIONS	950,636.24
1241 12115021594W00101701 0019	65 GABINETE METALICO DE 2 PUERTAS DE CRISTAL	332,891.00
1241 12115021594W00101701 0020	74 MESA GINECOLOGICA TIPO PILCHER C/PIERNERAS DE ALUMINIO, MARCA ESGO	961,408.00
1241 12115021594W00101701 0021	137 TANDEM LIGERO CONCHA PLASTICA 4 PLAZAS	397,300.00
1241 12115021594W00101701 0022	89 CARRO P/CURACIONES CROM ESGO S/CUBETA NI PALLANG	361,340.00
1241 12115021594W00101701 0023	1 CONJUNTO DIRECTIVO DE 180 CMS DE FRENTE	12,354.00
1241 12115021594W00101701 0026	11 SILLON EJECUTIVO DE RESPALDO ALTO, LINEA LUXO	31,668.00
1241 12115021594W00101701 0027	7 BANCA METALICA TIPO AEROPUERTO DE 3 PLAZAS, MARCA TECHNOCHAIRS	34,510.00
1241 12115021594W00101701 0028	1 BANCA DE MADERA INFANTIL H45 150 X 50 CM	3,243.36
1241 12115021594W00101701 0029	6 LIBRERO ALTO CON 2 PUERTAS INTERIORES DE 83 CM, LINEA ORION	30,693.60
1241 12115021594W00101701 0030	2 SILLON PRO EJECUTIVO, RESPALDO RECLINABLE	6,948.40
1241 12115021594W00101701 0031	2 MUEBLE DE 20 CUBOS Y/O CASILLEROS KUDOMI 16 MM	17,458.00
1241 12115021594W00101701 0032	2 MESA EXP. PEDIATRICA DE MUEBLE MASCA ESGO	8,816.00

**SISTEMA CONTABLE 2024**  
**RELACIÓN DE BIENES MUEBLES QUE COMPONEN SU PATRIMONIO**  
**Cuenta Pública al 30 de junio de 2024**

Página 15 de 86

Hora: 03:27:23p. m.

Fecha: 31/07/2024

Código	Descripción del Bien	Valor en Libros
1241 12115021594W00101701 0034	2 MODULO OPERATIVO ISLA H120 120 X 120	15,256.32
1241 12115021594W00101701 0035	1 CREDENZA MULTIUSOS CREDENZA HEAVY 120 X 50 CM	16,385.00
1241 12115021594W00101801 0014	13 GABINETE TERMINADO EN ACERO RESISTENTE CON DOS PUERTAS Y CHAPA DE FUERZA Y SEGURIDAD, FACTURA FED 18239	76,908.00
1241 12115021594W00101801 0015	153 ARCHVERO DE 4 GAVETAS DE 45X71 X 134 CM COSTADOS Y RESPALDO DE LAMINA DE ACERO , FACTURA FED 18239	1,011,636.00
1241 12115021594W00101801 0017	81 MESA PARA EXPLORACION Y/O TRATAMIENTO DISEÑADA PARA QUE EL PACIENTE ESTE ACOSTADO, FACTURA FED 18239	521,478.00
1241 12115021594W00101801 0018	164 SILLA PARA ELEVACION CONTINUA AJUSTABLE, MARCA MEDIREGO, FACTURA FED 18239	1,247,974.40
1241 12115021594W00102001 0005	10 ARCHIVERO METALICO VERTICAL DE 4 GAVETASPATA ARCHIVO SUSPENDIDO TAMAÑO OFICIO, MARCA: OFFICE, FACTURA No. B422	61,000.80
1241 12115021594W00102001 0006	1 MESA CON 8 SILLAS, COLOR NEGRO, MARCA: OFIMAGEN, FACTURA No. B422	13,100.29
1241 12115021594W00102001 0007	1 JUEGO DE SALA, PAPIZADO DE TELA COLOR PLATA, MARCA: OFIHO, FACTURA No. B422	19,492.96
1241 12115021594W00102001 0008	1 ISLA DE CITAS, MODULO DE RECEPCION, MARCA: OFIMAGEN, FACTURA No. B422	27,375.98
1241 12115021595W00101501 0002	1-ARCHIVERO METALICO VERTICAL DE 4 GAVETAS	6,496.00
1241 12115021595W00101501 0007	01- JUEGO DE SALA 2 PIEZAS TAPIZADA EN TACTO PIEL	15,375.80
1241 12115021595W00101701 0002	11 BANCAS DE TRES PLAZAS, PARA SALA DE ESPERA, COLOR NEGRO, TAPIZADAS EN TELA PLIANA	40,774.00
1241 12115021595W00101701 0003	(1) ESCRITORIO EN L EVANS MELAMINA MAPLE, ESCRITORIO E, "I" CON ARCHIVERO DE 3 CAJONES TERMINADO EN ACERO Y LAMINADO EN COLOR MAPLE Y SILLA EJECUTIVA RED TOP BOSTON DEMESH Y CROMOSILLA EJECUTIVA DE MESH Y CROMO CON BRAZOS, COLECCION CON SILLA DE VISITAS, ALTURA AJUSTABLE, RESPALDO AJUSTABLE ALTO 102CM ANCHO 61 CM PROFUNDO 57.5 CM PAD B	9,999.78
1241 12115021595W00101701 0004	(2) ESCRITORIO MULTINIVEL KANSAS, CON CAJON , 5 COMPARTIMIENTO PORTATECLADO DESLIZABLE MATERIAL MDF, TABLERO CON ACABADOS PERFECTOS, PESO 47KG, MEDIDA (LARGO X ANCHO X ALTO)121X48X144CM Y SILLA SECRETARIAL COSCORO LACANSTER, BASE RUEDA DE PISTON NEUMATICO, BIFMA STANDARCON PERILLA DE TENSION GRADUABLE Y BLOQUEO, FABRICADO EN MAYA ALTO 85.97 ANCHO Y LARGO DE 57, PROFUNDO DE 56PAD, ARCHIVERO TAM-MEX CUENTA CON 4 GAVETAS EN VERTICAL PARA ALMACENAR REGISTROS Y DOCUMENTACION DE PRIORIDAD, MANIJAS INT	29,996.44
1241 12115021595W00101801 0002	3 CARROS PARA CHAROLAS EN AUTOSERVICIO, MARCA P. AZTECA, FACTURA A-136	17,057.99
1241 12115021595W00101801 0004	15 CARROS PARA ROPA LIMPIA EN LAVANDERIA, MARCA P. AZTECA, FACTURA A-138	128,006.75
1241 12115021595W00101801 0006	3 MODULO EJECUTIVO DE1.80 X 2.40 CM CON CREDENZA SOBREPUESTA MODELO ESPEICIAL MARCA STEELE FACTURA COATZA 3726	81,477.24
1241 12115021595W00101801 0012	2 CARRO CUNA CON BACINETE DE ACRILICO MARCA PROMEDIC FACTURA A3277	12,064.00
1241 12115021595W00101801 0015	5 MESA PARA EXPLORACION PEDIATRICA MARCA PROMEDIC FACTURA A3280	45,820.00
1241 12115021595W00101801 0016	4 MESA PARA REHIDRATACION TIPO KARAM MARCA PROMEDIC FACTURA A3281	49,184.00

**SISTEMA CONTABLE 2024**
**RELACIÓN DE BIENES MUEBLES QUE COMPONEN SU PATRIMONIO**
**Cuenta Pública al 30 de junio de 2024**

Página 16 de 86

Hora: 03:27:23p. m.

Fecha: 31/07/2024

Código	Descripción del Bien	Valor en Libros
1241 12115021595W00101801 0020	16 SILLA CAMA PARA DONADORES DE SANGRE MARCA PROMEDIC FACTURA A3285	98,368.00
1241 12115021595W00101801 0021	4 SILLA CAMA PARA TOMA DE MUESTRAS MARCA PROMEDIC FACTURA A3286	24,592.00
1241 12115021595W00101801 0027	8 MESA DE TRABAJO CON 3 GAVETAS Y SOPORTE METALICO FACTURA 3685	78,675.84
1241 12115021595W00101801 0028	1 MESA DE TRABAJO 1.80X0.60 CM CON 3 GAVETAS Y SOPORTE METALICO FACTURA 3684	10,754.36
1241 12115021595W00101801 0029	1 MESA DE TRABAJO TIPO ESTRADO FACTURA 3683	20,101.64
1241 12115021595W00101801 0033	4 MESA DE TRABAJO FACTURA COATZA 3689	192,799.89
1241 12115021595W00101801 0034	1 MESA CIRCULAR 1.20 CM SOPORTE CIRCULAR FACTURA 3678	11,661.48
1241 12115021595W00101801 0035	2 MESA CIRCULAR 1.20 CM SOPORTE METALICO FACTURA 3677	13,752.96
1241 12115021595W00101801 0036	1 MESA PARA SALA DE JUNTAS DE 5.25X2.10 CM TIPO CONSEJO, CONDUCTOS DE ACCESO A SISTEMA ELECTRICO, FACTURA COATZA 3695	76,678.32
1241 12115021595W00101801 0037	1 MESA DE TRABAJO FACTURA COATZA 3692	35,718.72
1241 12115021595W00101801 0038	1 MESA PARA SALA DE JUNTAS FACTURA COATZA 3694	42,422.36
1241 12115021595W00101801 0040	1 MODULO EJECUTIVO FACTURA COATZA 3696	96,952.80
1241 12115021595W00101801 0043	3 MODULO EJECUTIVO FACTURA COATZA 3697	177,681.84
1241 12115021595W00101801 0048	75 MODULO PARA CONSULTORIO DE 3 GAVETAS FACTURA COATZA 3700	1,133,871.00
1241 12115021595W00101801 0049	1 MODULO PARA OFICINA 3 GAVETAS FACTURA COATZA 3701	12,379.52
1241 12115021595W00101801 0052	2 MESA PARA SALA DE JUNTAS FACTURA COATZA 3693	17,898.80
1241 12115021595W00101801 0053	10 GABINETE UNIVERSAL FACT. COATZA 3674	81,258.00
1241 12115021595W00101801 0054	24 MODULO SECRETARIAL 3 GAVETAS FACTURA COATZA 3702	350,867.52
1241 12115021595W00101801 0059	17 MESA DE TRABAJO CON 3 GAVETAS Y SOPORTE METALICO DE 1.50 X 60 CM FACT. COATZA 3686	174,653.53
1241 12115021595W00101801 0064	4 SILLON EJECUTIVO RESPALDO ALTO TAPIZADO FACTURA COATZA 3717	35,913.28
1241 12115021595W00101801 0065	18 SILLON EJECUTIVO RESPALDO MEDIO TAPIZADO FACTURA COATZA 3718	140,772.96
1241 12115021595W00101801 0066	4 MESA DE TRABAJO DOBLE DE 1.50 X 0.60 CM CON 3 GAVETAS FACT. COATZA 3688	89,088.00
1241 12115021595W00101801 0067	6 SILLON RECLINABLE FACTURA COATZA 3719	68,020.08
1241 12115021595W00101801 0068	100 BUTACA PARA AUDITORIO FACTURA COATZA 3720	1,030,428.00
1241 12115021595W00101801 0069	1 LOTE 21: MESA MAYO MARCA HERLIS_FACTURA A527	231,218.74
1241 12115021595W00101801 0070	1 LOTE 22: MESA PASTEUR MARCA HERLIS_FACTURA A528	259,872.48
1241 12115021595W00101801 0071	1 LOTE 23: MESA RIÑON MARCA HERLIS_FACTURA A529	91,706.70
1241 12115021595W00101801 0078	24 SILLON DE BASE DE TINEO RESPALDO MEDIO TAPIZADA EN PIEL S/MARCA, FACTURA 3838	175,703.25
1241 12115021595W00101801 0079	26 SILLON DE DOS PLAZAS TAPIZADO EN TELA S/MARCA, FACTURA 3839	224,480.88
1241 12115021595W00101801 0080	6 SILLON DE DOS PLAZAS EN TACTOPIEL S/MARCA, FACTURA 3840	61,062.17
1241 12115021595W00101801 0081	10 SILLON DE TRES PLAZAS TAPIZADO EN TELA S/MARCA, FACTURA 3841	110,490.00
1241 12115021595W00101801 0082	96 BANCA DE 3 PLAZAS PARA VISITAS DE ALUMINIO S/MARCA_FACTURA COATZA3844	604,016.64
1241 12115021595W00101801 0083	96 BANCA DE 4 PLAZAS PARA VISITA DE ALUMINIO S/MARCA_FACTURA COATZA3845	783,974.40
1241 12115021595W00101801 0086	10 LOTE 3: BAÑO DE ARTESA MARCA HERLIS_FACTURA A489	160,578.80
1241 12115021595W00101801 0088	51 LOTE 5: CARRO PARA CURACIONES MARCA HERLIS_FACTURA A491	311,802.78
1241 12115021595W00101801 0089	1 LOTE 18: MESA BAJA 210CM. DE ACERO INOXIDABLE MARCA HERLIS_FACTURA A504	6,997.70

**SISTEMA CONTABLE 2024**  
**RELACIÓN DE BIENES MUEBLES QUE COMPONEN SU PATRIMONIO**  
**Cuenta Pública al 30 de junio de 2024**

Página 17 de 86

Hora: 03:27:23p. m.

Fecha: 31/07/2024

Código	Descripción del Bien	Valor en Libros
1241 12115021595W00101801 0092	1 SILLON DE UNA PLAZA EN TACTOPIEL, SIN MARCA, FACTURA 3848	7,868.27
1241 12115021595W00101801 0093	7 SILLON DE UNA PLAZA TAPIZADO EN TELA, SIN MARCA, FACTURA 3842	46,730.60
1241 12115021595W00101801 0094	10 ARCHIVERO DE 4 GAVETAS METALICO, SIN MARCA, FACTURA 3843	81,292.80
1241 12115021595W00101801 0095	8 LOTE 6, CARRO PARA MEDICAMENTOS, MARCA HERLIS, FACTURA A 492	53,035.20
1241 12115021595W00101801 0096	2 LOTE 7, MESA 180 CM PARA ENSAMBLE DE ACERO INOXIDABLE, MARCA HERLIS, FACTURA A 540	20,131.80
1241 12115021595W00101801 0097	2 LOTE 17, MESA BAJA 150 CM DE ACERO INOXIDABLE, MARCA HERLIS, FACTURA A 503	11,432.03
1241 12115021595W00101801 0098	6 LOTE 20: MESA LISA 120CM. RESPALDO Y ENTREPAÑOS DE ACERO INOXIDABLE MARCA HERLIS_FACTURA A544	46,484.10
1241 12115021595W00101801 0099	2 LOTE 16: MESA ALTA LISA DE 90CM. DE ACERO INOXIDABLE MARCA HERLIS_FACTURA A545	11,818.96
1241 12115021595W00101801 0100	1 LOTE 15: MESA ALTA LISA DE 90CM. CON CAMPANA DE ACERO INOXIDABLE MARCA HERLIS_FACTURA A546	6,373.19
1241 12115021595W00101801 0101	1 LOTE 13: MESA ALTA 180CM. DE ACERO INOXIDABLE MARCA HERLIS_FACTURA A547	10,065.90
1241 12115021595W00101801 0102	9 LOTE 12: MESA ALTA DE 180CM. CON CAJONERA CENTRAL DE ACERO INOXIDABLE MARCA HERLIS_FACTURA A548	95,173.65
1241 12115021595W00101801 0103	6 LOTE 11: MESA ALTA LISA 150CM. DE ACERO INOXIDABLE MARCA HERLIS_FACTURA A549	48,323.14
1241 12115021595W00101801 0104	7 LOTE 10: MESA ALTA 150CM. CON CAJONERA CENTRAL DE ACERO INOXIDABLE MARCA HERLIS_FACTURA A550	65,901.11
1241 12115021595W00101801 0105	2 LOTE 8: MESA 180CM. PARA ENSAMBLE CON REPISA INTERMEDIA DE ACERO INOXIDABLE MARCA HERLIS_FACTURA A543	20,810.40
1241 12115021595W00101801 0106	2 LOTE 14: MESA ALTA 130CM. CON CAJONERA CENTRAL DE ACERO INOXIDABLE MARCA HERLIS_FACTURA A500	27,637.23
1241 12115029595W00101601 0004	04 ESCRITORIO DE 200X90X75 CM QUE CONSTA DE 1 CUBIERTA EN 28 MM (REPSS)	16,953.63
1241 12115029595W00101601 0023	04 LIBRERO ALTO IZQUIERDO DE 80 CMS DE FRENTE X 34 CMS DE FONDO X 178 CMS DE ALTO (REPSS)	51,846.71
1241 12115029595W00101601 0024	16 SILLON EJECUTIVO DE RESPALDO ALTO TAPIZADO DE TECHNO LAETHER MECANISMO DE RODILLA MULTIPOSICIONES (REPSS)	55,695.78
1241 12115029595W00101601 0025	BANCA DE TIPO AEROPUERTO DE 3 PLAZAS FABRICADA EN ACERO (REPSS)	3,654.75
1241 12115029595W00101601 0026	19 SILLON DE VISITA CALEA BASE DE TRINEO CROMADA (REPSS)	65,035.63
1241 12115029595W00101601 0027	08 LIBRERO ALTO CON DOS PUERTAS INFERIORES DE 83 CMS DE FRENTE X 35 CMS DE FONDO X 180 CMS DE ALTO (REPSS)	24,921.63
1241 12115029595W00101601 0028	ARCHIVERO METALICO VERTICAL 2 GAVETAS DE 77 CMS DE ALTO X48 CMS, FRENTE X 70 CMS, FONDO, ACERO CAL 24, LAMINA ROLADA EN FRIJO, PINTURAEPOXICA EN POLVO ELECTROSTATICO, GAVETAS TAMAÑO CARTA (REPSS)	8,463.94
1241 12115029595W00101601 0029	06 LIBRERO ALTO ABIERTO CON 5 ENTREPAÑOS DE 83 CMS DE FRENTE X 35 CMS DE FONDO X 180 CMS DE ALTO SOPORTES DE 28 MM. DE ESPESOR, ENTREPAÑOS, RESPALDO Y PUERTAS DE 16 MM COLOR WENGUE MARCA GNN (REPSS)	17,317.38
1241 12115029595W00101601 0030	08 MODULO EJECUTIVO DE 160 CMS. DE FRENTE X 160 CMS. DE FONDO X 75 CMS. DE ALTO CUBIERTA EN 28 MM CUBIERTA, ENTREPAÑOS, RESPALDOS SOPORTES, FRENTE, FALDON Y PEDESTAL EN 16 MM LADO IZQUIERDO COLOR WENGUE MARCA GNN (REPSS)	41,300.83

**SISTEMA CONTABLE 2024**  
**RELACIÓN DE BIENES MUEBLES QUE COMPONEN SU PATRIMONIO**  
**Cuenta Pública al 30 de junio de 2024**

Página 18 de 86

Hora: 03:27:23p. m.

Fecha: 31/07/2024

Código	Descripción del Bien	Valor en Libros
1241 12115029595W00101601 0031	06 SILLON EJECUTIVO DE RESPALDO ALTO EN MALLA NEGRA Y PARTE SUPERIOR EN VINIL NEGRO, ASIENTO EN TELA BRAZOS FIJOS DE POLIPROPILENO NEGRO Y BASE CROMADA. COLOR NEGRO MARCA GNN (REPSS)	20,800.38
1241 12115029595W00101601 0033	31 MODULO INDIVIDUAL DE 120 CMS. DE LARGO X 16 CMS. X 60 CMS. DE FONDO X 75/178 CMS. DE ALTO COSTA DE: 1 CUBIERTA Y UN SOPORTE EN 28 MM; 1 PEDESTAL (1 GAVETA PAPELERA), 2 SOPORTES, 1 FALDON, 1 PUERTA, 2 ENTREPAÑOS Y UN RESPALDO EN 16 MM COLOR NOGAL URBANO MARCA GNN (REPSS)	161,838.70
1241 12115029595W00101601 0035	02 ESCRITORIO RECTANGULAR SECRETARIAL DE 120 CMS DE LARGO X 60 CMS DE FONDO X 75 CMS DE ALTO CON CAJONERA DE DOS GAVETAS COLOR NOGAL URBANO MARCA GNN (REPSS)	6,958.84
1241 12115029595W00101601 0036	MESA DE CONSEJO OVAL DE 300 CMS. DE LARGO X 120 CMS. DE FONDO X 75 CMS DE ALTO CON BASE RECTANGULAR, SE FORMA EN 2 PARTES EN CUBIERTA Y SOPORTES COLOR WENGUE MARCA GNN (REPSS)	4,270.62
1241 12115029595W00101601 0037	02 CREDENZA ERGONOMICA CON PUERTAS ABATIBLES MIDE 160 CMS DE FRENTE X 50 CMS DE FONDO X 75 CMS DE ALTO COLOR WENGUE MARCA GNN (REPSS)	9,047.19
1241 12115029595W00101601 0038	13 SILLON PARA VISITA FABRICADO EN ESTRUCTURA DE MADERA DOMADA Y TAPIZADO EN GREEN LEATHER BRAZOS FABRICADOS EN ACERO Y TERMINADOS EN CROMO, BASE DE TRINEO CROMADA COLOR NEGRO MARCA GNN (REPSS)	44,498.06
1241 12115029595W00101601 0039	08 MESA MULTIUSOS CON RODAJAS DE 60 CMS DE FRENTE X 40 CMS DE FONDO X 75 CMS DE ALTO CUBIERTA Y SOPORTES EN 28 MM COLOR WENGUE MARCA GNN (REPSS)	25,759.89
1241 12115029595W00101701 0004	02.- CAJA DE SEGURIDAD MANUAL RESISTENTE FUEGO Y AGUA MEDIDA EXTERIOR 0.42 CM. DE ANCHO X 0.45 DE ALTO (REPSS)	15,658.49
1241 12115029595W00101701 0005	03.- SILLON VISITANTE BASE TRINEO CROMADO ASIENTO Y RESPALDO TAPIZADO 100% PEIL COLOR NEGRO MARCA VERSA (REPSS)	46,842.15
1241 12115029595W00101701 0006	01.- RECEPCION CURVA DE 229X86X107 CM QUE CONSTA DE 1 FRENTE CURVO DE 12 MM FRENTE CON ALUMINIO MARCA OFIGIMAGEN (REPSS)	28,546.04
1241 12115029595W00101701 0007	16.- SILLON PARA VISITANTE BRAZOS CON PAD TAPIZADO BASE DE TRINEO EN TUBO OVALADO COLOR NEGRO MARCA OFICHAIRS (REPSS)	112,597.20
1241 12115029595W00101701 0008	01.- MESA DE JUNTAS OVAL DE 240 CM. DE LARGO X 120 CM DE FONDO X 75 DE ALTO BASE RECTANGULAR MARCA OFIMAGEN (REPSS)	5,604.78
1241 12115029595W00101701 0009	05.- GABINETE PAPELERO DE 80 CM DE FRENTE X 59 CM DE FONDO X 75 CM DE ALTO CUBIERTA EN 28 MM SOPORTES, PUERTAS, RESPALDO Y ENTREPAÑOS (REPSS)	21,056.08
1241 12115029595W00101701 0010	01.- SOFA DE 3 PLAZAS CAPITONADO COLOR NEGRO MARCA OFFIHO (REPSS)	7,600.50
1241 12115029595W00101701 0011	CONJUNTO PRESIDENTE CON CUBIERTA CRISTAL DE 240/200 CM DE FRENTE X 225 CM DE FONDO X 75/180 CMS DE ALTO (REPSS)	44,055.15
1241 12115029595W00101701 0012	01.- SILLON EJECUTIVO RESPALDO ALTO CON CABECERA ASIENTO Y RESPALDO TAPIZADO COLOR NEGRO MARCA VERSA (REPSS)	19,014.80
1241 12115029595W00101701 0014	01.- SILLON EJECUTIVO DE RESPALDO ALTO BASE CROMADA BRAZO DE SOLERA DE ACERO TERMINADA EN CROMO CON PAD TAPIZADO COLOR NEGRO MARCA OFICHAIRS (REPSS)	7,849.32
1241 12115029595W00101701 0015	01.- ESCRITORIO CURVO CON CUBIERTA DE CRISTAL DE 150 CM DE FRENTE X 70 CM DE FONDO X 75 CM DE ALTO MARCA OFFIMAGEN (REPSS)	15,516.90
1241 12115029595W00101701 0016	02.- GABINETE MEDIO SIN CUBIERTA CON PUERTAS DE CRISTAL DE 80 CM DE FRENTE MARCA OFFIMAGEN (REPSS)	13,498.36

**SISTEMA CONTABLE 2024**  
**RELACIÓN DE BIENES MUEBLES QUE COMPONEN SU PATRIMONIO**  
**Cuenta Pública al 30 de junio de 2024**

Página 19 de 86

Hora: 03:27:23p. m.

Fecha: 31/07/2024

Código	Descripción del Bien	Valor en Libros
1241 12115029595W00101701 0017	107.- SILLA OPERATIVA CON RESPALDO MEDIO EN MALLA NEGRA Y ASIENTO TAPIZADO EN TELA COLOR NEGRO MARCA KLAVE (REPSS)	335,744.68
1241 12115029595W00101701 0018	03.- CONJUNTO ERGONOMICO PRESIDENTE DE 180 CM DE FRENTE X 240 CM DE FONDO X 75 CM DE ALTO MARCA OFIMAGEN (REPSS)	54,062.04
1241 12115029595W00101701 0019	01.- RECEPCION CURVA DE 114 CM DE FRENTE X 68 CM DE FONDO X 107 XM DE ALTO COLOR NOGAL URBANO MARCA OFIMAGEN (REPSS)	12,886.17
1241 12115029595W00101701 0020	01.- RECEPCION CON CURVA DE 180 CM DE FRENTE X 77 CM DE FONDO X 107 CM DE ALTO CON FRENTE DE 12 MM COLOR NOGAL URBANO (REPSS)	19,483.69
1241 12115029595W00101701 0021	03.- LIBRERO SOBRE GABINETE DE 79 CM DE FRENTE X 40 CM DE FONDO X 107 CM MARCA OFIMAGEN (REPSS)	8,895.61
1241 12115029595W00101701 0022	06.- CONJUNTO EJECUTIVO DE 180X220X180 CM FORMADO POR 1 LIBRERO SOBRE CREDENZA CON 2 PUERTAS MARCA OFIMAGEN (REPSS)	79,665.48
1241 12115029595W00101801 0107	100 ESCRITORIOS DE 120X60X75 CM: 1 CUBIERTA EN 28 MM; 1 PEDESTAL EN 16MM; BASE METÁLICA; 1 CERRADURA CON LLAVE, 2 GAVETAS, ETC. (REPSS)	656,877.84
1241 12115029595W00101801 0108	2 CARRO TRANSPORTADOR DE LIBROS METÁLICOS EN CAL. 20 DE 88CMS DE FRENTE X 51CM DE FONDO X 94.5CM ALTURA, RUEDAS, 4 COMPARTIMENTOS INCLINADOS, DE ACERO CAL. 20 PINTURA EPOXICA EN POLVO ELECTROSTÁTICO (REPSS)	12,264.08
1241 12115029595W00101801 0109	4 MÓDULO INDIVIDUAL DE 120CMS DE LARGO X60CM DE FONDO X 75/178CM DE ALTO, 1 CUBIERTA Y 1 GAVETA PAPELERA, 2 SOPORTES, 1 FALDÓN, 1 PUERTA, 2 ENTREPAÑOS Y 1 RESPALDO 16MM DE MELAMINA, MARCA OFIIMAGENCOLOR NOGAL URBANO (REPSS)	35,434.70
1241 12115029595W00101801 0110	2 ESCRITORIOS DE 140 CMS DE FRENTE X 60CM DE FONDO X75 DE ALTO, FALDÓN Y PEDESTAL, BASE METÁLICA, LA CAJONERA INCLUYE CERRADURA CON LLAVE SIMULTANEA PARA 2 GAVETAS, CORREDERAS SENCILLAS, MARCA OFIMAGEN COLOR NOGAL URBANO (REPSS)	15,032.86
1241 12115029595W00101801 0111	1 ESCRITORIO CRISTAL TEMPLADO RESTIRADOR DE 104X61X112 CM CON UNA CAPACIDAD DE PESO DE 45 KG, TPA DE CRISTAL QUE SE INCLINA POR EL DIBUJO Y A LECTURA, DIMENSIONES DEL AREA DE TRBAJO DE 89X60 CM, MARCAOFIMAGEN ESTRUCTURA AABADO EN COLOR GRIS (REPSS)	17,192.61
1241 12115029595W00101801 0112	1 MESA DE TRABAJO DE 180X120 CM FABRICADA EN ESTRUCTURA TUBULAR CUADRADA DE 2 EN COLOR NEGRO CUBIERTA EN OANEK DE MADERA CON RECUBRIMIENTO DE HULE ANTIDERRAPANTE SUJETADO EN ANGULO DE ALUMINIO, MARCA OFIMAGEN (REPSS)	6,712.82
1241 12115029595W00101801 0113	4 ARCHIVEROS VERTICAL DE 4 GAVETAS DE 49.5 CMSX60 CONSTA DE 01 CUBIERTA Y 2 SOPORTES, FRENTE Y RESPALDOS CON 4 GAVETSA ARCHIVERA CON JALADERAS Y CERRADURAS CON PORTAFOLDER COLGANTE MARCA OFIMAGE (REPSS)	30,183.20
1241 12115029595W00101801 0114	3 GABINETE PAPELERO ERGONOMICO CON 2 PUERTAS ABATIBLES CON CERRADURAS Y 5 ENTREPAÑOS 81X36X180 MARCA OFIMAGEN (REPSS)	23,316.00
1241 12115029595W00101801 0115	4 SOFA DE 2 PLAZAS COLOR GRIS RESPLADO, ASIENTOS Y BRAZO CON BASE Y ARMAZON EN MADERA DE PINO NATURAL MARCA OFIMAGEN (REPSS)	28,953.60
1241 12115029595W00101801 0116	3 CREDENZA DE 150 CMSX50X75 MARCA OFIMAGEN (REPSS)	24,012.00
1241 12115029595W00101801 0117	2 CREDENZA ERGONOMICA CON PUERTAS ABATIBLES 160X50X75 COLOE WENGUE MARCA GNN (REPSS)	15,149.60
1241 12115029595W00101801 0118	8 MODULO INDIVIDUAL DE 120C160C60C75/178, 1 CUBIERTAY UN SOPORTE, 1 FALDO, 1 PUERTA, 2 ENTREPAÑOSY 1 RESPALDO EN 16MM COLOR NOGAL URBANO MARCA OFIMAGEN (REPSS)	72,755.20

**SISTEMA CONTABLE 2024**  
**RELACIÓN DE BIENES MUEBLES QUE COMPONEN SU PATRIMONIO**  
**Cuenta Pública al 30 de junio de 2024**

Página 20 de 86

Hora: 03:27:23p. m.

Fecha: 31/07/2024

Código	Descripción del Bien	Valor en Libros
1241 12115029595W00101801 0119	1 CREDENZA DE 180X50X5 CON 4 PUERTAS Y 1 BASE MARCA OFIMAGEN (REPSS)	9,976.00
1241 12115029595W00101801 0120	3 MODULO EJECUTIVO 160X160X75, LADO DERECHO MARCA OFIMAGEN (REPSS)	35,704.80
1241 12115029595W00101801 0121	2 MODULO EJECUTIVO DE 160X75 MARCA OFIMAGEN (REPSS)	23,803.20
1241 12115029595W00101801 0122	4 MODULO PARA 1 USUARIO 120X60X120 MARCA OFIMAGEN (REPSS)	32,340.80
1241 12115029595W00101801 0123	1 JUEGO DE OFICINA QUE CONSTA DE 1 GABINETE, 1 CUBIERTA, 2 SOPORTE, 2 PUERTAS, 1 RESPALDO Y 2 ENYTREPAÑOS MARCA OFIMAGEN (REPSS)	7,018.58
1241 12115029595W00101801 0124	9 CONJUNTO DE ANAQUEES METÁLICOS DE ACERO DE ALTO CALIBRE INCLUYE 8 POSTES, 32 ESCUADRAS Y TORNILLOS, MARCA OFIMAGEN (REPSS)	71,722.80
1241 12115029595W00101801 0125	2 SILLÓN EJECUTIVO DE RESPALDO ALTO TAPIZADO EN KEATHER TOUCH A RAYAS HORIZONTALES MARCA OFICHAIRS (REPSS)	12,574.40
1241 12115029595W00101801 0126	5 SILLÓN PARA VISITANTE FABRICADO EN ESTRUCTURA DE MADERA TAPIZADO EN LEATHER TOUCH MARCA OFICHAIRS (REPSS)	29,261.00
1241 12115029595W00101801 0127	4 ESCRITORIOS DE 120X60X75 CONSTA DE 1 CUBIERTA, 1 PEDESTAL, BASE METÁLICA MARCA OFIMAGEN (REPSS)	27,835.36
1241 12115029595W00101801 0128	1 GABINETE COLGANTES CON PUERTA DE ELEVACIÓN NEUMÁTICA MARCA OFIMAGEN (REPSS)	12,348.20
1241 12115029595W00101901 0010	20 SILLONES EJECUTIVOS CON TAPIZ DE ALTA COSTURA EN LEATHER COLOR CAFÉ RAYAS HORIZONTALES CON BRAZO CROMADOS ESTRUCTURA DE MADERA DOMADA Y CONTRACHAOEADA DE 16 MM CON MECANISMO DE RODILLA EN 5 POSICIONES Y BASE DE 5 PUNTAS TERMINADAS EN CROMO, PISTÓN DE ELEVACIÓN NEUMÁTICO TERMINADO EN CROMO (REPSS)	212,280.00
1241 12115029595W00101901 0011	01 MESA DE CONSEJO CON 2 MNIPOINTS GIRATORIOS CON MEDIDAS DE 300x150x75 CUBIERTA DE MELAMINA DE 25 MM CON SISTEMA GIRATORIO PARA OCULTAR CONTACTOS FUERA DE USO CUERPO GIRATORIO Y GABINETE DE ALUMINIO 2907x10.3x2 INCLUYE CONTACTOS PARA VIDEO Y ELÉCTRICOS (REPSS)	100,398.00
1241 12115029595W00101901 0012	01 MESA DE CONSEJO CON 2 MINIPOINTS GIRATORIOS CON MEDIDAS DE 360x150x75 CON CUBIERTA DE MELAMINA DE 25 MM CON SISTEMA GIRATORIO PARA OCULTAR CONTACTOS FUERA DE USO CUERPO GIRATORIO Y GABINETE DE ALUMINIO 29.7x10.3x2 INCLUYE CONTACTOS PARA VIDEO Y ELÉCTRICOS (REPSS)	112,868.00
1241 12115029595W00101901 0013	01 MODÚLO EN L EJECUTIVO CON MEDIDAS DE 150x150x75 CM CON UNA CAJONERA DE 2 GAVETAS (ARCHIVERA Y 1 PAPELERÍA) JALADERAS TIPO ARCO Y CERRADURA CAJONERA Y FALDÓN EN 16 MM FABRICADO EN MELAMINA CON CANTOS EN PVC DE 2 MM SELLADO POR TERMOFUNDIDO COLOR CAOBA (REPSS)	12,101.12
1241 12115029595W00101901 0014	01 CREDENZA CON DOS PUERTAS DE 150 CMS DE LARGO X 50 CMS DE FONDO X 75 CMS DE ALTO CUBIERTA EN 28 MM BASE, SOPORTES, ENTREPAÑOS; RESPLADO Y 2 PUERTAS EN 16 MM; INCLUYE JALADERAS CUADRADAS, BISAGRAS BIDIMENSIONALES, NIVELADORES DE ALTURA Y CANTOS IMPERMEABILIZADOS CON PVC DE 2 MM SELLADO POR TERMO FUNDIDO, COLOR CAOBA (REPSS)	9,860.00
1241 12115029595W00101901 0015	01 ESCRITORIO DE 80x60x75 CMS CUBIERTA DE MELAMINA, BASE METÁLICA EN COLOR MATE CON PAÑO PROTECTOR (REPSS)	11,083.80
1241 22115011528C00102001 0002	1 COMPUTADORA DE ESCRITORIO, MARCA HP C416, FACTURA No. 121	14,999.99



**SISTEMA CONTABLE 2024**  
**RELACIÓN DE BIENES MUEBLES QUE COMPONEN SU PATRIMONIO**  
**Cuenta Pública al 30 de junio de 2024**

Página 21 de 86

Hora: 03:27:23p. m.

Fecha: 31/07/2024

Código	Descripción del Bien	Valor en Libros
1241 22115011528C02002001 0002	13 COMPUTADORA DE ESCRITORIO ALL IN ONE HP AIO 205 G3, MARCA HP, FACTURA No. 4729F	146,683.16
1241 22115011528C02002001 0003	2 COMPUTADORA PORTATIL LAPTOP HP 240 G7, MARCA HP, FACTURA No. 4729F	32,415.04
1241 22115011528C02002001 0004	13 COMPUTADORA PORTATIL MARC ACER MODELO TRAVEL MATE P4, MARCA ACER, FACTURA No. 4729F	210,697.76
1241 22115011528C02002001 0006	2 COMPUTADORA PORTATIL MARCA LENOVO IDEAPAD L340-151WL, FACTURA No. 4729F	27,144.00
1241 221150117A5X00101601 0002	2 IMPRESORAS MULTIFUNCIONALES EPSON ECOTANK 1455	6,745.84
1241 221150117A5X00101601 0003	1 APPLE IPAD MINI 4.7 9" 16 GB	9,760.55
1241 221150117A5X00102101 0002	57 COMPUTADORAS MARCA DELL, MODELO OPTIPLEX 3050 CON PROCESADOR INTEL CORE i3, MARCA DELI, FACTURA No. B402AD8	1,070,925.80
1241 221150117A5X00102101 0003	15 COMPUTADORA MARCA DELL MODELO OPTIPLEX 3050 CON PROCESADOR INTEL CORE i3, 4 GB, MARCA DELL MODELO 210-AFUX CON CABLE HDMI, FACTURA No. B402AD8	356,643.45
1241 221150117A5X00102101 0004	1 EQUIPO NAS MARCA SYNOLOGY MODELO RS3617XS CON 12 DISCOS DUROS DE ESTADO SOLIDO MARCA KINSTONG MODELO BLACKOPS AS201, FACTURA No. B402AD8	237,102.72
1241 506001111A1X00102301 0002	30 TABLETA DE 10 PULGADAS, PANTALLA IPS HD DE 1280 X 800, ROM DE 4 GB RAM 64 GB, MARCA ANDROID GENERIC, MODELO OEM, PEDIDO: PCF-134-23, FACT. 10413	272,914.13
1241 506001111A1X00102301 0003	18 ESCANER EPSON WORKFORCE ES-400 II DUPLEX, MARCA: EPSON, MODELO: WORKFORCE, PEDIDO: PCF-134-23, FACT. 10413	322,282.80
1241 506001111A1X00102301 0004	16 VIDEO PROYECTO, MARCA: EPSON, MODELO: POWERLITE 3LCD, PEDIDO: PCF-134-23, FACT. 10413	402,752.37
1241 506001111A1X00102301 0005	16 LAPTOP TIPO EMPRESARIAL, HP 14" HD, INTEL CORE I5 2.40 GHZ, MARCA: HP, MODELO: 240 G	208,110.01
1241 506001111A1X00102301 0006	19 TABLETA DE 10 PULGADAS, PANTALLA IPS HD DE 1280 X 800 ROM DE 4 GB, MARCA: ANDROID GENERIC, MODELO: OEM, PEDIDO: PCF-135-23, FACT. 10414	176,107.75
1241 506001111A1X00102301 0007	15 ESCANER EPSON WORKFORCE ES-400 II DUPLEX RESOLUCION 1200 DPI, MARCA: EPSON, MODELO: WORKFORCE, PEDIDO: PCF-135-23, FACT. 10414	268,633.21
1241 506001111A1X00102301 0008	13 VIDEO PROYECTOR, MARCA: EPSON, MODELO: POWERLITE, PEDIDO: PCF-135-23, FACT. 10414	328,728.92
1241 506001111A1X00102301 0009	12 LAPTOP TIPO EMPRESARIAL, HP 14", MARCA: HP, MODELO: 240 G	156,460.82
1241 506001111A1X00102301 0010	19 LAPTOP LENOVO PEDIDO THINKPAD E16 GEN1 16" PEDIDO OTEJ-012-2023 FACT. 00995	554,525.30
1241 506001111A1X00102301 0011	33 LENOVO THINKCENTRE NEO 30a ALL-IN ONE 23.8" PEDIDO OTEJ-012-2023 FACT. 00995	716,853.87
1241 506001111A1X00102301 0012	16 SCANNER EPSON DS-970 PEDIDO OTEJ-012-2023 FACT. 00995	532,094.31
1241 506001111A1X00102301 0013	3 COMPUTADORA ALL IN ONE HP 205 G4, 8 GB RAM, PEDIDO: CM-702-2023, FACT.: 985	49,865.37
1241 506001111A1X00102301 0014	1 MULTIFUNCIONAL EPSON L4260 ECOTANK COLOR INY ECC, PEDIDO: CM-702-2023, FACT.: 985	8,239.92
1241 50700121592G00402301 0002	5 IMPRESORA MULTIFUNCIONAL BLANCO Y NEGRO, TINTA CONTINUA PEDIDO CMFDIPRIS-006-23 FACT. B 270	91,559.96
1241 52115019528C00701701 0002	75 COMPUTADORAS DE ESCRITORIO MEDIA TIPO A MODELO PRODESK 600 G3 MICROTOWER BUSINESS PC MARCA HP (REPS)	1,670,400.00

**SISTEMA CONTABLE 2024**  
**RELACIÓN DE BIENES MUEBLES QUE COMPONEN SU PATRIMONIO**  
**Cuenta Pública al 30 de junio de 2024**

Página 22 de 86

Hora: 03:27:23p. m.

Fecha: 31/07/2024

Código	Descripción del Bien	Valor en Libros
1241 52115019528C00701701 0003	98 COMPUTADORAS PORTATIL MEDIA MODELO PROBOOK 440 G5 NOTEBOOK PC MARCA HP (REPSS)	2,097,396.00
1241 52115019528C00701701 0004	15 COMPUTADORAS PORTATIL EJECUTIVA MODELO ELITEBOOK 840 G4 MARCA HP (REPSS)	376,199.60
1241 52115019528C00701701 0005	12 COMPUTADORAS PORTATIL WORKSTATION MODELO ELITEBOOK 840 G4 MARCA HP (REPSS)	266,336.00
1241 52115019528C00701701 0006	78 ESCANER DE ALTA VELOCIDAD MODELO SCANJET ENTERPRISE FLOW 500 S4 MARCA HP (REPSS)	1,100,779.68
1241 52115019528C00701701 0007	20 IMPRESORAS LASER MONOCROMOTICA MODELO LASERJET PRO M402DNE MARCA HP (REPSS)	109,272.00
1241 52115021533I00202201 0002	1 LAPTOP HP 240 GB, 14 PULGADAS, MARCA: HP, No, DE SERIE: 5CG2280ZCB, FACTURA No. A959	21,543.52
1241 52115021533W00202101 0002	2 COMPUTADORA DE ESCRITORIO DELL, COLOR NEGRO, FACTURA No. 698	41,266.49
1241 52115021592E02502201 0002	10 COMPUTADORA ALL IN ONE 22-DF, MARCA HP, FACTURA No. 884, PEDIDO: PCFA-006-22	255,000.16
1241 52115021592E02502201 0003	10 IMPRESORA LASER MULTIFUNCIONAL, MARCA BROTHER, FACTURA No. 884, PEDIDO: PCFA-006-22	149,999.95
1241 52115021592E02502201 0004	8 RELOJ CHECADOR DIGITAL, MARCA ZKTECO FACTURA No. 884, PEDIDO: PCFA-006-22	79,999.86
1241 52115021592G00402201 0002	5 IMPRESORA PORTATIL CON IMPRESION INALAMBRICA Y MOVIL, MARCA: EPSON, FACTURA No. 3526, PEDIDO: PCFD-008-22	60,523.00
1241 52115021592G00402201 0003	15 IMPRESORA MULTIFUNCIONAL MARCA: LASERJET 432FDN, FACTURA No. 3526, PEDIDO: PCFD-008-22	258,511.80
1241 52115021592G00402201 0004	2 IMPRESORA MULTIFUNCIONAL, MARCA LASERJET PRO M497FDW COLOR LASER, FACTURA No. 3526, PEDIDO: PCFD-008-22	39,347.20
1241 52115021592P02002201 0002	1 MICROCOMPUTADORA PORTATIL 8GB DE RAM, MARCA HP, MODELO 14cf2542la, NUM. DE SERIE: 5CG1510N8V, FACTURA No. B916, PEDIDO: PFM-023-2022	9,999.20
1241 52115021592P02002201 0003	1 MICROCOMPUTADORA PORTATIL, MEMORIA RAM 16 GB, DISCO DURO DE 1 TB1 SSD, FACTURA No. A 1236, PEDIDO: PFM-053-2022	37,990.00
1241 52115021592W00101501 0002	2 LENOVO THINKCENTRE M93P, TORRE, PROCESADOR INTEL CORE I7-4790 VP 3.6GHZ	271,598.47
1241 52115021592W00101501 0003	IMPRESORA LASER SAMSUNG SL-M2835DW 29PPM EN NEGRO	6,547.04
1241 52115021592W00101601 0002	10 PC DE ESCRITORIO LENOVO THINK CENTRE M900 TORRE, INTEL COREL i7, 8 GB, 1000 GB, WINDOWS 7/10 PRO	267,960.00
1241 52115021592W00101601 0004	4 COMPUTADORA PORTATIL MARCA INTEL, MODELO: TMP278-MG-762M	110,246.40
1241 52115021592W00101601 0007	39 COMPUTADORA DE ESCRITORIO MODELO 280 MARCA HP	545,142.00
1241 52115021592W00101601 0008	28 COMPUTADORA DE ESCRITORIO MODELO 280 MARCA HP	391,384.00
1241 52115021592W00101701 0002	(6) TABLET AOC U107 10"1.8 Q. CORE 16 GB, RAM 326B,DD CAM 5/2 MP,ANDR 4.4 NEG CON FUNDA TAMAÑO 10.1"	155,034.97
1241 52115021592W00101701 0004	01 COMPUTADORA DE ESCRITORIO INSPIRON DELL 3268 CORE 15 7400 4 NUCLEOS DE 3 GHZ MONITOR LED HP.	22,550.01
1241 52115021592W00101701 0008	IPAD MINI 4 PANTALLA DE 7.9 PULGADAS PANTALLA MULTI-TOUCH	151,004.16
1241 52115021592W00101901 0003	11, COMPUTADORA PORTATIL EJECUTIVA, MARCA DELL NOTEBOOK INSPIRON 5584, FACTURA No. A182	258,062.32
1241 52115021592W00101901 0004	11 PC DE ESCRITORIO, MARCA DELL VOSTRO 3000 3471-CORE i7i7-9700-9GB RAM, FACTURA No. A182	265,408.00
1241 52115021592W00101901 0006	29 PC DE ESCRITORIO LENOVO THINKCENTER M720S SFF, FACTURA A152	543,199.55

**SISTEMA CONTABLE 2024**  
**RELACIÓN DE BIENES MUEBLES QUE COMPONEN SU PATRIMONIO**  
**Cuenta Pública al 30 de junio de 2024**

Página 23 de 86

Hora: 03:27:23p. m.

Fecha: 31/07/2024

Código	Descripción del Bien	Valor en Libros
1241 52115021592W00101901 0007	14 ALL IN ONE DELL OPTIPLEX 3050 AIO 19.5 PULGADAS, MARCA DELL, FACTURAA151	281,299.70
1241 52115021592W00101901 0010	6 KIT PAQUETE CAÑON PROYECTOR PROFESIONAL FULL HD 3600 LUMENES, LAPTOOP DE 8 GB IT ANTIVIRUS, COMPUTADORA ESCRITORIO, NO BREAK, IMPRESORA INYECCION DE TINTAS A COLOR, FACTURAA184	339,719.97
1241 52115021592W00102001 0002	1 IMPRESORA MOVIL WARKFORCE WF-100, INALAMBRICO, COLOR, A4, USB 2.0, COLOR NEGRA, FACTURA No. 40CDF4	19,499.99
1241 52115021592W00102001 0003	2 EQUIPO DE COMPUTO PORTATIL, PANTALLAS DE 15.6 PULGADAS WINDOW 10 HOME, TARJETA GRAFICAAMD RADEON VEGA 6, FACTURA JO-575	39,999.98
1241 52115021592W00102001 0004	1 VIDEO PROYECTOR MULTIMEDIA, 3500 LUNINES, TECNOLOGIA DE VISUALIZACION DLP O LCD LUMINOSIDAD, 3500 ANSI LUMENES ESTANDAR RESOLUCION XG A, FACTURA JO-575	12,917.18
1241 52115021592W00102001 0005	1 VIDEO PROYECTOR MULTIMEDIA, 3500 ANSI LUMENES, TECNOLOGIA DE VISUALIZACION DLP O LCD, RESOLUCION XGA, 1 LENTE DE PROYECCION CON ZOOM MANUAL, FACTURA DC 1292	12,917.18
1241 52115021592W00102001 0006	1 EQUIPO DE COMPUTO PORTATIL, MARCA WINDOWS 10 HOME, TARJETA GRAFICA AMD RADEON, VEGA 6, CON DOS ALTAVOCES, VISION DC 1 TB DE ALMACENAMIENTO DE ARCHIVOS, FACTURA DC 1292	39,825.94
1241 52115021592W00102001 0007	14 UNIDAD, COMPUTADORA DELL VOSTRO 3681, INTEL CORE i5-10400, FACTURA A296	349,988.24
1241 52115021592W00102001 0008	15 UNIDAD, LAPTOP ACER ASPIRES A514-53772Y9 14" HD INTEL CORE i7-106SG7, WINDOWS HOME 64-BIT, FACTURA A296	345,000.07
1241 52115021592W00102001 0009	13 UNIDAD, ESCANNE EPSON PERFECTION V19, 4800 X 4800 DPI, ESCANER COLOR, USB, NEGRO. FACTURA A296	103,999.97
1241 52115021592W00102001 0010	18 PIEZA, MICRO COMPUTADORA DE ESCRITORIO LAP TOP, PROCESADOR INTEL CORE i3-8100, MEMORIA DDR4-2666 DE 8G, FACTURA A82	269,981.95
1241 52115021592W00102001 0011	2 EQUIPO DE COMPUTO PORTATIL, CAPACIDAD DE DISCO DURO DE 500 GB, FACTURA No. F2940	26,959.44
1241 52115021592W00102001 0016	2 COMPUTADOR MAIN FRAME MODELO LENOVO IDEACENTRE SERIE YJJ 137S1, FACTURA No. HC-501	59,999.98
1241 52115021592W00102001 0017	1 COMPUTADORA DE ESCRITORIO MAIN FRAME IJ, MEMORIA DDR4-2666, FACTURA No. 293C80	18,075.90
1241 52115021592W00102101 0002	20 MICROCOMPUTADORA PORTATIL, MARCA HP MODELO ZBOOK POWER G7, PROCESADOR INTEL CORE i7-10750H, MEMORIA RAM DDR4 DE 16 GB, DISCO DURO 1 TB, FACTURA No. A7284, No. DE SERIES: 5CD1463R4N, 5CD1463R6N, 5CD1463R4L, 5CD1463R6T, 5CD1463R70, 5CD1463R52, 5CD1463R5J, 5CD1463R7S, 5CD1463R72, 5CD1463R75, 5CD1463R6Z, 5CD1463R7N, 5CD1463R5S, 5CD1463R69, 5CD1463R7W, 5CD1463R7Z, 5CD1463R7P, 5CD1463R7Y, 5CD1463R83, 5CD1463R7L	557,960.00
1241 52115021592W00102101 0003	7 LENOVO PORTATIL LENOVO-LENOVO IDEAPAD, FACTURA No. 3906	133,168.00
1241 52115021592W00102101 0004	6 COMPUTADORA ALL IN ONE MARCA: DELL MODELO INSPIRON 5400 DE 23.8 INTEL, FACTURA No. 3906	150,182.88
1241 52115021592W00102101 0005	10 COMPUTADORAS ALL IN ONE, MARCA: LENOVO, MODELO IDEACENTRE, FACTURA No. 3906	149,118.00
1241 52115021592W00102101 0008	5 EQUIPOS DE COMPUTACION, COLOR NEGRO, , FACTURA No. 719	99,470.00
1241 52115021592W00102101 0009	12 SCANNER COLOR DUPLEX USB, NEGRO/BLANCO, PEDIDO:PPF-070-21, FACTURA No. 4148F	168,000.06
1241 52115021592W00102101 0011	2 MICROCOMPUTADORA PORTATIL, MARCA: LENOVO, MODELO: V14, No. DE SERIE: SPF2WF02K Y 2PF2WEXC0, PEDIDO: PFM-086-21, FACTURA No. 738	45,999.99

**SISTEMA CONTABLE 2024**  
**RELACIÓN DE BIENES MUEBLES QUE COMPONEN SU PATRIMONIO**  
**Cuenta Pública al 30 de junio de 2024**

Página 24 de 86

Hora: 03:27:23p. m.

Fecha: 31/07/2024

Código	Descripción del Bien	Valor en Libros
1241 52115021592W00102101 0012	2 EQUIPO MULTIFUNCIONAL (IMPRIME, FAXEA, ESCANEA Y FOTOCOPIA) MULTIFUNCIONAL, MARCA: CANON, MODELO: MF642CDW, No. DE SERIE: 1292AA213QL37288 Y 129AA213QL37288, PEDIDO: PFM-086-21, FACTURA No. 738	29,000.00
1241 52115021592W00102101 0013	1 CAMARA DE VIDEO PARA EQUIPO MULTIMEDIA, MARCA: CANON, MODELO: EOS T7 REBEL, No. DE SERIE: 372075037532, PEDIDO: PFM-086-21, FACTURA No. 738	11,001.31
1241 52115021592W00102101 0014	1 MICROCOMPUTADORA PORTATIL, LAPTOP, MARCA: HP, MODELO: 245G8, No. DE SERIE: 5CG1329GXX, PEDIDO: PFM-081-2021, FACTURA No. 737	25,000.00
1241 52115021592W00102101 0015	1 MICROCOMPUTADORA PORTATIL, MARCA: HP, MODELO HP 14-DK1010LA, No. DE SERIE: 5CG1329GRD, PEDIDO: PFM-081-2021, FACTURA No. 737	20,000.00
1241 52115021592W00102101 0016	1 MICROCOMPUTADORA, MARCA: HP, MODELO: 200GB, No. DE SERIE: 1CZ1290G2D, PEDIDO: PFM-081-2021, FACTURA No. 737	29,999.99
1241 52115021592W00102101 0017	1 MICROCOMPUTADORA DE ESCRITORIO, MARCA: HP, MODELO: 200 G8, No. DE SERIE: 1CZ1290G2N, PEDIDO: PFM-081-2021, FACTURA No. 737	29,999.98
1241 52115021592W00102101 0019	1 IMPRESORA, MARCA: HP, MODELO: M15W, No. DE SERIE: VNB3T40436, PEDIDO: PFM-081-2021, FACTURA No. 737	10,000.00
1241 52115021592W00102101 0021	7 MICRO COMPUTADRA, MARCA: HP, MODELO: 205 G4, No. DE SERIE: 8CC1414VCS, 8CC141VCT, 8CC1414VDH, 8CC1414VFQ, 8CC1414VG8, 8CC1414VG9, 8CC1414W0R, PEDIDO: PFM-024-21, FACTURA No. 735	139,664.00
1241 52115021592W00102101 0023	10 MICROCOMPUTADORA PC ALL IN ONE, MARCA DELL, No. DE SERIE: J8RHG92, G8RHG92, 5ZQHG92, B5RHG92, 93RHG92, 29RHG92, 59RHG92, 91RHG92, B0RHG92, C1RHG92, PEDIDO: PPF-068-21, FACTURA No. 5546	276,555.60
1241 52115021592W00102101 0025	1 COMPUTADORA DE ESCRITORIO MARCA: LENOVO, MODELO V13-20IGM, No. DE SERIE: YJ0188VQ, PEDIDO: PFM-017-21, FACTURA No. 5577	11,002.24
1241 52115021592W00102101 0026	1 COMPUTADORA PORTATIL MARCA LENOVO, No. DE SERIE: PF32TF3J	15,001.12
1241 52115021592W00102101 0027	2 VIDEO PROYECTOR MULTIMEDIA, MARCA: VIVITEK, No. DE SERIE: WD557WH5450227 Y WD557WH5450219, PEDIDO: PFM-017-21, FACTURA No. 5577	16,997.99
1241 52115021592W00102101 0028	1 COMPUTADORA DE ESCRITORIO MODELO V130-20IGM, MARCA: LENOVO, No. DE SERIE: YJ0188BL, PEDIDO: PFM-017-21, FACTURA No. 5577	10,999.99
1241 52115021592W00102101 0029	2 COMPUTADORA PORTATIL MARCA: LENOVO, No. DE SERIE: PF32TGZZ, PF32VL7Z, PEDIDO: PFM-017-21, FACTURA No. 5577	29,999.99
1241 52115021592W00102101 0031	2 VIDEO PROYECTOR, MARCA: EPSON, MODELO: POWER LITE W49, No. DE SERIES: X8B71801479 Y X8B71801868, PEDIDO: PFM-044-2021, FACTURA No. 46940	55,590.10
1241 52115021594W00101501 0002	24-LUMIDIGM V-SERIES.LECTOR UNIVERSAL.VOLTAJES.VOLTS POR USB.	375,840.00
1241 52115021594W00101601 0004	5 MULTIFUNCIONAL LASES B/N SL-M2875FW, MARCA SAMSUNG	57,454.80
1241 52115021594W00101601 0005	46 DISCO DURO EXTERNO PORTATIL 1 TB, MARCA WD ELEMENTS	128,330.80
1241 52115021594W00101601 0006	31 NO BREAK LENEIA INTERACTIVA VERSION TORRE CRACTERISTICAS: MODELO 10017 USB/R NO. PARTE 00-4233-3, MARCA: KOBLLENZ	100,508.20
1241 52115021594W00101601 0007	63 IMPRESORA LASER HP P1109WW, MARCA: HP	167,682.06
1241 52115021594W00101701 0004	2 MULTIFUNCIONAL LASER A COLOR MODELO COLOR LASER JET PRO M477FNW MARCA HP	199,557.12
1241 52115021594W00101701 0005	21 COMPURADORAS TIPO ALL IN ONE MODELO HP PROONE 400 G3 MARCA HP, PROCESADOR INTEL LINEA PENTIUM	357,507.36
1241 52115021594W00101701 0006	10 LECTOR BIOMETRICO DE HUELLAS, MARCA LUMIDIGM	345,680.00
1241 52115021594W00101701 0008	3 MULTIFUNCIONAL LASER EN NEGRO	34,452.00
1241 52115021594W00101701 0010	1 PROYECTOR MARCA EPSON MODELO U32	36,540.00

**SISTEMA CONTABLE 2024**  
**RELACIÓN DE BIENES MUEBLES QUE COMPONEN SU PATRIMONIO**  
**Cuenta Pública al 30 de junio de 2024**

Página 25 de 86

Hora: 03:27:23p. m.

Fecha: 31/07/2024

Código	Descripción del Bien	Valor en Libros
1241 52115021594W00101701 0011	1 PANTALLA PARED MANUAL 80", MARCA QUARYI	4,025.20
1241 52115021594W00101701 0012	4 TABLET TOUCH 9.6", MARCA SAMSUNG	22,550.40
1241 52115021594W00101801 0002	20 UNIDADES DE RESPALDO DE ENERGIA 1000 VA, FACTURA 4 A	3,733,424.65
1241 52115021594W00102001 0003	5 PC DE ESCRITORIO HP 280 G4 SFF, INTEL CORE, MARCA: HP, FACTURA No. B423	100,955.96
1241 52115021594W00102001 0004	4 MULTIFUNCIONAL CANON PIXMA G4100 INYECCION DE TINTA CONTINUA, FACTURA No. B423	29,634.75
1241 52115021594W00102001 0005	7 COMPUTADORA DE ESCRITORIO DELLVOSTRO DESKTOP, MARCA: DELL, FACTURA No. B423	133,448.95
1241 52115021594W00102001 0006	4 TABLET DE 10 PULGADAS, MARCA: LENOVO, FACTURA No. B423	26,568.64
1241 52115021594W00102001 0007	1 COPIADORA MULTIFUNCIONAL A COLOR Y LASER ALTALINK C8035. MARCA: XEROX, FACTURA No. B423	106,399.84
1241 52115021595W00101801 0002	123 COMPUTADORAS DE ESCRITORIO INCLUYE NO BREAK MARCA LENOVO FACTURA CFDISA-191	2,775,304.35
1241 52115021595W00101801 0003	5 COMPUTADORA PERSONAL MARCA LENOVO FACTURA CFDISA-156	120,258.94
1241 52115029595W00101601 0003	30 UNIDAD DE RESPALDO DE ENERGIA MODELO OMNIVS1000 MARCA TRIPP LITE (REPSS)	116,406.00
1241 52115029595W00101601 0004	IMPRESORA LÁSER A COLOR MODELO ENTERPRISE M553DN MARCA HP (REPSS)	27,283.20
1241 52115029595W00101601 0005	UNIDAD DE RESPALDO DE ENERGIA TRIPPLITE 3000 VA MARCA TRIPP LITE (REPSS)	27,422.40
1241 52115029595W00101601 0006	65 COMPUTADORAS PORTATIL MEDIA MODELO VOSTRO 3459 MARCA DELL (REPSS)	1,348,152.00
1241 52115029595W00101601 0007	30 COMPUTADORA DE ESCRITORIO MODELO PRODESK 600 G2 SFF MARCA HP (REPSS)	755,055.60
1241 52115029595W00101601 0008	IMPRESORA DE CÓDIGO DE BARRAS MODELO GC 420 MARCA ZEBRA (REPSS)	15,077.68
1241 52115029595W00101601 0009	IMPRESORA DE TARJETA DE PVC MODELO ZXP SERIE 7 MARCA ZEBRA (REPSS)	186,528.00
1241 52115029595W00101601 0010	05 IMPRESORA MULTIFUNCIONAL DE INYECCION DE TINTA MODELO PAGEWIDE PRO 477DW MARCA HP (REPSS)	102,776.00
1241 52115029595W00101601 0011	08 PUNTO DE ACCESO CON PRIORIZACION DE TRAFICO MODELO LAPN300 MARCA LINKSYS (REPSS)	49,091.20
1241 52115029595W00101601 0012	02 SWITCH ADMINISTRABLE MODELO 1920-48G MARCA HP 48 puertos (REPSS)	60,830.40
1241 52115029595W00101601 0013	15 COMPUTADORA PORTATIL MEDIA MODELO VOSTRO 3459 MARCA DELL (REPSS)	248,889.60
1241 52115029595W00101801 0005	1 TABLET GALAXI, TAB A6 SAMSUNG 3GB RAM, 32 GB MICRO SD ALMACENAMIENTO, PROCESADOR OCTA-ORE VELOCIDAD 1.6 GHZ RESOLUCIÓN CÁMARA TRASERA CMOS DE 8 MP, BLUETOOTH BATERIA Y CARGADOR (REPSS)	357,106.00
1241 52115029595W00101801 0006	02 COMPUTADORA PORTÁTIL PROBOOK 440 HP, PROCESADOR MÍNIMO 6TA. GENERACIÓN INTEL CORE i5-6200U, BIOS, TARJETA MADRE, PANTALLA 14" HD 8 GB RAM, DISCO DURO 1 TB 7200 TECLADO ESTANDAR, TOUCHPAD, (REPSS)	901,784.00
1241 52115029595W00101801 0007	03 ESCÁNER DE ALTA VELOCIDAD 50 PPM SCANJET EMTERPRISE FLOW 5000 s4 HP, ALIMENTDOR AUTOMÁTICODE HOJAS, ESCANE0 EN COLOR Y MONOCROMÁTICO AMBAS CARAS, PUERTO USB, SOFTWARE RECONOCEDOR DE IMÁGEN Y DE CARACTERES (REPSS)	331,320.36

**SISTEMA CONTABLE 2024**  
**RELACIÓN DE BIENES MUEBLES QUE COMPONEN SU PATRIMONIO**  
**Cuenta Pública al 30 de junio de 2024**

Página 26 de 86

Hora: 03:27:23p. m.

Fecha: 31/07/2024

Código	Descripción del Bien	Valor en Libros
1241 52115029595W00101801 0008	02 UNIDADES DE RESPALDO DE ENERGIA MODELO UP011-3 MARCA CDP (REPSS)	34,916.00
1241 52115029595W00101801 0009	08 ESCANNER DE ALTA VELOCIDAD MODELO DS-770 MARCA EPSON (REPSS)	93,960.00
1241 52115029595W00101801 0010	31 COMPUTADORA PORTATIL MEDIA MODELO LATITUDE 3490 MARCA DELL (REPSS)	640,735.28
1241 52115029595W00101901 0002	46 ESCANER DE ALTA VELOCIDAD WORKFORCE DS-870 EPSON (REPSS)	977,942.59
1241 92115019528C01001901 0003	01 TRITURADORA DE PAPEL AUTOMÁTICA SORTE RECTO ESTRUCTURA CON DOBLE BOCA DE ENTRADA QUE PERMITE LA SEPARACION DE RESIDUOS, DESTRUYE HASTA 18 HOJAS EN TIRAS DE 5.8 MM (NIVEL DE SEGURIDAD MÁXIMA) DESTRUYE CLIPS, GRAPAS TARJETAS DE CRÉDITO Y CD'S CICLO DE TRABAJO DE 60 MINUTOS, TECNOLOGÍA DE DESCONEXIÓN AUTOMÁTICA SI LA MANO ESTÁ DEMASIADO CERCA, SISTEMA 100% ANTIATASCOS, ULTRA SILENCIOSA Y SISTEMA DE AHORRO DE ENERGÍA (REPSS)	32,944.00
1241 92115019528C01001901 0005	01 PANTALLA PARA CAÑON DE MÍNIMO 70 PULGADAS ELÉCTRICA CON CONTROL DE OPERACIONES PARA PARED CON FUSIONES ARRIBA, ALTO DEBAJO DE 2.5 MTS CON PROYECTORES CON MOTOR SILENCIOSO DE ALTO RENDIMIENTO, SENCILLA DE INSTALAR SIN MARCA (REPSS)	8,816.00
1241 92115019528C01001901 0006	05 FRIGOBAR DE ACERO DE 4 PIES CÚBICOS CON PUERTA DE ACERO INOXIDABLE THERMOSTATO MECÁNICO, LUZ LED INTERIOR, 1 PARRILLA DE VIDRIO DE MEDIA ANCHURA 2 ANAQUELES CON CAPACIDAD PARA BOTELLA DE 2 LITROS 1 ANAQUEL CON CAPACIDAD PARA 7 LATAS, CONGELADOR DE ANCHURA COMPLETA PUERTA REVERSIBLE MEDIDAS PARA UTILIZAR BAJO MOSTRADOR 127 V 60 HZ TIPO GAS R600 A GRADO ECOLÓGICO MARCA DAEWO (REPSS)	40,020.00
1241 92115021533W00201501 0002	1 LAVADORA DE ROPA, CAPACIDAD DE 19 KG. BLANCA	9,999.00
1241 92115021533W00202101 0002	6 EDQUIPO DE AIRE ACONDICIONADO TIPO MINI SPLIT, MODELO: EMPRC122E2 DE 12000 BTU STANDAR, PEDIDO: PCF-100-21, FACTURA No. 88	64,899.63
1241 92115021533W00202101 0003	3 EQUIPO DE AIRE ACONDICIONADO TIPO MINI SPLIT, 24000 BTU, MARCA: YORK, PEDIDO: PCF-100-21, FACTURA No. 88	86,507.83
1241 92115021592E02502201 0003	13 MESA DE JUNTAS DE 240 CMS DE LARGO X 120 CMS DE ANCHO, MARCA: KINDRA, FACTURA No. 885, PEDIDO: PCFA-005-22	127,380.01
1241 92115021592G00402201 0003	4 DVR CIRCUITO CERRADO DE VIDEO CON GRABADOR DE AUDIO, MARCA: HIKVISION, MODELO KH1080P4DW, FACTURA No. A429, PEDIDO: CMDIPRIS-008-22	47,004.64
1241 92115021592G00402201 0004	4 APARATO DE PROYECCION Y VIDEO, MARCA SAMSUNG, MODELO UN43AU7000FXZX, FACTURA No. A429, PEDIDO: CMDIPRIS-008-22	35,027.36
1241 92115021592P02002201 0002	1 LAMPARA PIE, PARA ATENCION DE PARTO PARA SLPR LAMPARA HAZ,DIRIGIBLE, FACTURA No. 815, PEDIDO PFM-010-2022	22,658.28
1241 92115021592P02002201 0003	1 LAMPARA PIE, PARA ATENCION DE PARTO PARA SLPR #2 LAMPARA HAZ,DIRIGIBLE, FACTURA No. 815, PEDIDO PFM-010-2022	22,658.28
1241 92115021592W00101601 0002	1 ENFRIADOR Y CALENTADOR DE AGUA GABINETE DE ALMA	4,361.60
1241 92115021592W00102101 0004	3 TELEVISION PANTALLA SMART TV 42-55", 4K ACTIVE HDR. PEDIDO: PFM-045-21, FACTURA: 405 C	41,996.64
1241 92115021594W00102001 0003	2 PANTALLA DE TELEVISOR DE 43 PULGADAS, 4K, ULTRA HD, MARCA: SAMSUNG, FACTURA: FACTURA No. 2800	60,320.00

**SISTEMA CONTABLE 2024**  
**RELACIÓN DE BIENES MUEBLES QUE COMPONEN SU PATRIMONIO**  
**Cuenta Pública al 30 de junio de 2024**

Página 27 de 86

Hora: 03:27:23p. m.

Fecha: 31/07/2024

Código	Descripción del Bien	Valor en Libros
1241 92115029595W00101601 0003	fotocopiadora Copiado/impresión/envío/fax Impresión y copiado en B y N Escaneo y envío en color Impresión de hasta 42 ppm (Carta) Hasta 1200 x 1200 ppp Hasta 8 1/2 (REPSS)	148,927.99
1241 92115029595W00101601 0004	ASPIRADORA DE USO RUDO Aspiradora seco/mojado capacidad 16 galones. Marca RIDGID (REPSS)	3,235.24
1241 92115029595W00101901 0002	01 REFRIGERADOR DOBLE PUERTA DOOR IN DOOR, MULTIAIR FLOW, DOOR COOING DE 28 PIES (REPSS)	27,840.00
1242	Mobiliario y Equipo Educativo y Recreativo	4,308,934.93
1242 10700121592G00402301 0002	3 VIDEOPROYECTOR PEDIDO CMFDIPRIS-007-23 FACT. A-549	99,999.99
1242 12115011594W00102002 0003	1 MICROFONO INALAMBRICO MARCA SHURE, MODELO: BLX24PG58, FACTURA No. 2802	17,748.00
1242 12115019595W00101601 0003	SISTEMA PROFESIONAL DE 4 MICRÓFONOS INALÁMBRICOS VHF MARCA STEREN (REPSS)	11,114.31
1242 12115019595W00101601 0004	VIDEOPROYECTOR MODELO MX528 MARCA BENQ (REPSS)	13,145.24
1242 12115019595W00101601 0005	VIDEOPROYECTOR MODELO P1285 MARCA ACER (REPSS)	36,056.10
1242 12115021528C01701501 0003	1 CAÑÓN PROYECTOR EPSON POWERLITE S17/X17/X21/W17	16,985.88
1242 12115021592G00402201 0002	17 VIDEO PROYECTOR AUDIOVISUAL POWER LITE, MARCA EPSION, MODELO V11H981020, FACTURA No. A431, PEDIDO: CMDIPRIS-009-22	201,144.00
1242 12115021592W00101501 0002	VIDEOPROYECTOR EPSON X27 MAS COLORES CON TECNOLOGIA 3LCD	29,999.99
1242 12115021592W00101701 0002	1 PANTALLA DE TRIPIE PARA PROYECCION / PROYECTOR PEGABLE, MARCA MULTIMEDIOS	2,999.99
1242 12115021592W00101801 0002	4 PROYECTOR INFOCUS IN1114XA DLP, XGA 1024x768 MARCA VORAGO_FACTURA 377	95,999.98
1242 12115021592W00101901 0002	2 UNIDADES VIDEOPROYECTOR POWELITE X05, MARCA EPSON, FACTURA A146	25,950.96
1242 12115021592W00102001 0002	1 PIEZA, TELEVISION HISENSE (TV) INTELIGENTE TIPO LED, 40 PULGADAS, RESOLUCION 3840x2160, POTENCIA DE 20,000 2 O SUPERIOS, ENTRADAS DE HDMI, FACTURA A 2607	11,999.04
1242 30700121592G00402301 0002	16 CAMARAS PORTATILES XMRR3 PEDIDO PFCIDIPRIS-010-23 FACT. A-548	371,877.44
1242 30700121592G00402301 0003	1 CAMARA HDCVI 1080P 2MEGAPIXEL HD PEDIDO PFCIDIPRIS-010-23 FACT. A-548	11,998.46
1242 32115011595W00101601 0003	KIT FOTOGRAFICO: CAMARA FOTOGRAFICA REFLEX MODELO EOS REBEL T6I EF-S 18-135 MM MARCA CANON (REPSS)	28,033.72
1242 32115011595W00101601 0004	LENTE ELECTRONICO CON FUNCIONALIDAD AUTOMATICA, EF 35MM F/2 COMPTAIBLE CON CAMARA REFLEX MARCA CANON. (REPSS)	21,425.20
1242 32115011595W00101601 0006	CAMARA FOTOGRAFICA DIGITAL REFLEX MODELO EOS REBEL T6I MARCA CANON (REPSS)	75,400.00
1242 32115011595W00101601 0007	CAMARA FOTOGRAFICA MODELO COOLPIX B500 COLOR NEGRO MARCA NIKON (REPSS)	9,628.00
1242 32115021533W00201501 0002	2 CAMARA CANON POWERSHOT SX410, 20 MEGAPIXELES, ZOOM OPTICO 40X	16,065.00
1242 32115021592E02502201 0002	10 PROYECTOR CON WIFI Y BLUETOOTH, FULL HD 6000, MARCA: SOTEFE, FACTURA No. 3403, PEDIDO: PCFA-03-22	79,999.98
1242 32115021592G00402201 0002	20 BODY CAMERA PARA SEGURIDAD, MODELO XMRX5, 32 MEGAPIXELES, MARCA:XMRX5, FACTURA No. A430, PEDIDO: PCFD-007-22	201,376.00
1242 32115021592G00402201 0003	4 CAMARA PROFESIONAL CON SENSOR, MARCA: CANON, MODELO 1897C002, FACTURA No. A430, PEDIDO: PCFD-007-22	199,123.98

**SISTEMA CONTABLE 2024**  
**RELACIÓN DE BIENES MUEBLES QUE COMPONEN SU PATRIMONIO**  
**Cuenta Pública al 30 de junio de 2024**

Página 28 de 86

Hora: 03:27:23p. m.

Fecha: 31/07/2024

Código	Descripción del Bien	Valor en Libros
1242 32115021592P02002201 0002	1 VIDEO PROYECTOR, COLOR NEGRO/PLATA, CONECTIVIDAD 1 ENTRADA HDMI / 3 PUERTOS USB / 1 ENTRADA AV / 1 ATV / 1 CONECTOR PARA AURICULARES, FACTURA No. 1504 F, PEDIDO PFM-013-2022	12,000.00
1242 32115021592W00101501 0002	04-CAMARA FOTOGRAFICA DIGITAL PANASONIC LUMIX DMC-FH6	15,973.85
1242 32115021592W00101501 0003	01-CAMARA FOTOGRAFICA REFLEX DIGITAL NIKON MOD.D3300	18,840.72
1242 32115021592W00101501 0004	01-LENTE NIKON PARA CAMARA FOTOGRAFICA DE 55-300MM	26,390.00
1242 32115021592W00101601 0002	4 CAMARA DIGITAL CANON POWER SHOT ELP 160, MARCA CANON	19,187.56
1242 32115021592W00101901 0002	1 PROYECTOR SVGA 3600 LUMENES PARA OFICINA, MARCA VIEWSONIC, FACTURA 2A	9,419.30
1242 32115021592W00102101 0002	9 CAMARA CANON 6D MARK II, DE 26.2 Mp. FACTURA No. 1132 F	533,488.91
1242 9211501111A1X00101601 0002	9 MANIQUI DE BEBE INTERMEDIO CRISIS LF03700U	210,284.46
1242 9211501111A1X00101601 0003	6 ESTACION TOTAL PARA EDUCACION SOBRE PARTO SB387S8U	137,465.57
1242 92115021592P01802201 0002	1 MANIQUI PARA CAPACITACION, MARCA MCR MEDICAL, FACTURA No. 9, PEDIDO: PPF-066-22	105,980.00
1242 92115021592P01802201 0003	1 JUEGO INFANTIL PARA EXTERIORES (CASA DE ARBOL, RESBALADILLA, PUENTE, ETC.) MARCA COMERCIAL, FACTURA No. 9, PEDIDO: PPF-066-22	146,750.00
1242 92115021592P02002201 0003	2 MANIQUIES CALIDAD IMAGEN MASTO DIGITAL DE POLIMETILMETACRILATO, FACTURA No. 4034, PEDIDO PFM-014-2022	127,123.80
1242 92115021592W00101701 0002	01 PZA FATAL VISION-TVL STARTER KIT TVL-PAQUETE DE LENTES PARA SIMULACION MCA TVL	29,999.99
1242 92115021592W00101701 0003	01 PZA MANIQUI ADULTO PARA RCP PRESTAN CON MONITOR CALIFICADOR,4 MANIQUIES NIÑOS,4 MANIQUIES LACTANTES.	45,000.00
1242 92115021592W00101701 0004	04 PZA KIT PARA PRIMEROS AUXILIOS RESPONDIENTES TABLA INMOBILIZADORA COLLARIN FERULAS INMOBILIZADOR TIPO ARAÑA,INMOBILIZADOR CRANEAL,MASCARILLA AMBU PARA RCP	59,792.01
1242 92115021592W00101901 0002	1 PIEZA, KIT DE TAPETE DE ACTIVIDADES, FACTURA A203	21,999.99
1242 92115021592W00101901 0003	2 PAQUETE, MANIQUI RCP INFANTE (BEBÉ) CON MONITOR 2 PIEZAS 400M, FACTURA A203	60,999.99
1242 92115021592W00102001 0002	1 JUEGO INFANTIL PARA EXTERIORES, FACTURA No. A2604	32,201.60
1242 92115021592W00102101 0002	2 MANIQUIS PARA CAPACITACION, KIT DE CONTROL DE CALIDAD, FACTURA No. 6	119,301.36
1242 92115021595W00101801 0003	7 CAÑON DE PROYECCION INALAMBRICO EPSON, FACTURA CFDISA-161	143,310.61
1242 92115021595W00101801 0006	1 PANTALLA ELECTRICA MULTIMEDIA SCRREN, FACTURA CFDISA-165	20,900.88
1242 92115021595W00101801 0007	15 PANTALLA RETRACTIL FIJA AL TECHO 213 X 213 CMS MULTIMEDIA SCREEN, FACTURA CFDISA-166	380,491.02
1242 92115021595W00101801 0012	26 TELEVISION LED DE 32" MARCA GHUIA G321DHDHX7 FACT. CFDISA-193	244,967.96
1242 92115021595W00101801 0013	5 TELEVISION LED DE 42" MARCA GHIA G43DFHX7 FACT.CFDISA-197	109,186.51
1242 92115021595W00101801 0015	3 TELEVISION LED DE 52" MARCA GHIA 649DFHDC7 FACT. CFDISA-174	99,807.58
1243	Equipo e Instrumental Médico y de Laboratorio	1,623,468,143.13
1243 102001111A1X00102301 0036	17 ASPIRADOR PORTATIL DE SUCCION CONTINUA E INTERMITENTE, MARCA BAME, MODELO BM-182, FACTURA No. 705, PEDIDO PCF-015-23	1,281,800.00
1243 102001111A1X00102301 0037	1 AUTO CLAVE DE 250 LITROS, MARCA NACIONAL, MODELO AA-02, FACTURA No. 705, PEDIDO PCF-015-23	1,136,800.00
1243 102001111A1X00102301 0038	58 BASCULA ELECTRONICA NEONATAL, MARCA SECA, MODELO 354, FACTURA No. 705, PEDIDO PCF-015-23	1,028,980.32
1243 102001111A1X00102301 0039	49 BASCULA ELECTRONICA CON ESTADIMETRO, MARCA SECA, MODELO 769, FACTURA No. 705, PEDIDO PCF-015-23	824,180.00



**SISTEMA CONTABLE 2024**  
**RELACIÓN DE BIENES MUEBLES QUE COMPONEN SU PATRIMONIO**  
**Cuenta Pública al 30 de junio de 2024**

Página 29 de 86

Hora: 03:27:23p. m.

Fecha: 31/07/2024

Código	Descripción del Bien	Valor en Libros
1243 102001111A1X00102301 0040	4 CAMA CUNA HOSPITALARIA, MARCA NACIONAL, FACTURA No. 705, PEDIDO PCF-015-23	111,360.00
1243 102001111A1X00102301 0041	63 CAMA HOSPITALARIA ELECTRICA DE TRES POSICIONES BASICAS, MARCA NACIONAL, FACTURA No. 705, PEDIDO PCF-015-23	4,750,200.00
1243 102001111A1X00102301 0042	22 CAMA HOSPITALARIA DE 3 POSICIONES, MARCA HILL ROOM, MODELO CENTURIS PRO, FACTURA No. 705, PEDIDO PCF-015-23	5,060,616.00
1243 102001111A1X00102301 0043	15 CAMILLAS DE TRASLADO Y RECUPERACION, MARCA NACIONAL, FACTURA No. 705, PEDIDO PCF-015-23	1,653,000.00
1243 102001111A1X00102301 0044	16 CARRO ROJO CON EQUIPO COMPLETO, DE PLASTICO CON DESFRIBILADOR DE ONDA BIFASICA CON MARCAPASOS Y MONITOREO, MARCA INBIOMEDICS/ZOLL, MODELO IM-01/M2, FACTURA No. 705, PEDIDO PCF-015-23	12,713,600.00
1243 102001111A1X00102301 0045	6 CENTRIFUGA CON CABEZAL INTERCAMBIABLE DE 12 TUBOS, MARCA ICB, MODELO FUGE I, FACTURA No. 705, PEDIDO PCF-015-23	227,940.00
1243 102001111A1X00102301 0046	9 CUNA DE CALOR RADIANTE DE ALTA GAMA, MARCA COMEN, MODELO BQ80, FACTURA No. 705, PEDIDO PCF-015-23	7,308,000.00
1243 102001111A1X00102301 0047	13 ELECTROCARDIOGRAFO DE 12 DERIVACIONES, MARCA BIONET, MODELO CARDIOTOUCH 3000, FACTURA No. 705, PEDIDO PCF-015-23	904,800.00
1243 102001111A1X00102301 0048	4 EQUIPO CALENTADOR DE FLUIDOS HOT LINE, MARCA SMITHS MEDICAL, MODELO HOT LINE HL-90, FACTURA No. 705, PEDIDO PCF-015-23	556,800.00
1243 102001111A1X00102301 0049	4 ESFIGMOMANOMETRO ANEROIDE PORTATIL CON BRAZALATE ADULTO-PEDIATRICO, MARCA WELCH ALLYN, MODELO WADS44MC, FACTURA No. 705, PEDIDO PCF-015-23	51,968.00
1243 102001111A1X00102301 0050	29 ESFIGMOMANOMETRO DE PEDESTAL, MARCA WELCH ALLYN, MODELO 7670-10, FACTURA No. 705, PEDIDO PCF-015-23	538,240.00
1243 102001111A1X00102301 0051	7 ESTIRILIZADOR DE CALOR SECO, MARCA LORMA, MODELO M08, FACTURA No. 705, PEDIDO PCF-015-23	99,876.00
1243 102001111A1X00102301 0052	7 ESTIRILIZADOR DE VAPOR AUTOGENERADO DE MESA, MARCA LORMA, MODELO MS28L-FT, FACTURA No. 705, PEDIDO PCF-015-23	503,440.00
1243 102001111A1X00102301 0053	6 ESTUCHE DE DIAGNOSTICO LED, MARCA FANEM, MODELO IT 158 TS, FACTURA No. 705, PEDIDO PCF-015-23	94,656.00
1243 102001111A1X00102301 0054	4 INCUBADORA DE TRASLADO DE ALTA GAMMA, MARCA NACIONAL, FACTURA No. 705, PEDIDO PCF-015-23	3,317,600.00
1243 102001111A1X00102301 0055	57 LAMPARA DE EXAMINACION LED, MARCA WELCH ALLYN, MODELO GS-300, FACTURA No. 705, PEDIDO PCF-015-23	1,024,860.00
1243 102001111A1X00102301 0056	6 LAMPARA DE LED DE DOBLE SATELITE, FACTURA No. 705, PEDIDO PCF-015-23	3,359,592.00
1243 102001111A1X00102301 0057	6 LAMPARA QUIRURGICA PORTATIL PARA EMERGENCIA, MARCA BAME, MODELO ULTRATEC5000-EM-LP, FACTURA No. 705, PEDIDO PCF-015-23	2,749,200.00
1243 102001111A1X00102301 0058	10 LAMPARA QUIRURGICA PORTATIL PARA EMERGENCIA DE ALTA GAMA, MARCA MINDRAY, MODELO Hyled 600 M, FACTURA No. 705, PEDIDO PCF-015-23	5,568,000.00
1243 102001111A1X00102301 0059	30 MESA DE EXPLORACION PEDIATRICA, MARCA NACIONAL, FACTURA No. 705, PEDIDO PCF-015-23	522,000.00
1243 102001111A1X00102301 0060	1 MESA DE PARTO VERTICAL, MARCA NACIONAL, FACTURA No. 705, PEDIDO PCF-015-23	148,480.00
1243 102001111A1X00102301 0061	10 MESA OBSTETRICA ELECTRICA, MARCA LEMY, MODELO GYNOPLUS, FACTURA No. 705, PEDIDO PCF-015-23	3,132,000.00
1243 102001111A1X00102301 0062	6 MESA QUIRURGICA UNIVERSAL ELECTROHIDRAULICA, MARCA PRZ, MODELO E300C, FACTURA No. 705, PEDIDO PCF-015-23	4,036,800.00

**SISTEMA CONTABLE 2024**  
**RELACIÓN DE BIENES MUEBLES QUE COMPONEN SU PATRIMONIO**  
**Cuenta Pública al 30 de junio de 2024**

Página 30 de 86

Hora: 03:27:23p. m.

Fecha: 31/07/2024

Código	Descripción del Bien	Valor en Libros
1243 102001111A1X00102301 0063	7 MONITOR DE SIGNOS VITALES DE ALTA GAMA, MARCA MONDRAY, MODELO UMEC 12, FACTURA No. 705, PEDIDO PCF-015-23	546,070.00
1243 102001111A1X00102301 0064	43 NEGATOSCOPIO SENCILLO LED, MARCA GREEN LED, MODELO 6300 LUX, FACTURA No. 705, PEDIDO PCF-015-23	423,980.00
1243 102001111A1X00102301 0065	3 RAYOS X PORTATIL CON DIGITALIZADOR, MARCA SCANRAY/FUJI, MODELO SCANMOBILE/FDR SE LITE G35/DRYPIX 2000, FACTURA No. 705, PEDIDO PCF-015-23	6,264,000.00
1243 102001111A1X00102301 0066	11 REFRIGERADOR PARA BIOLOGICOS, MARCA DELCA, MODELO DRV-17, FACTURA No. 705, PEDIDO PCF-015-23	1,148,400.00
1243 102001111A1X00102301 0067	7 REFRIGERADOR PARA LABORATORIO CON CAPACIDAD DE 13 PIES 3/368 LITROS, MARCA DELCA, MODELO RD-13D, FACTURA No. 705, PEDIDO PCF-015-23	686,140.00
1243 102001111A1X00102301 0068	2 SELLADORA TERMICA, MARCA EPB, MODELO Y5, FACTURA No. 705, PEDIDO PCF-015-23	593,920.00
1243 102001111A1X00102301 0069	25 SILLA DE RUEDAAS, MARCA NACIONAL, FACTURA No. 705, PEDIDO PCF-015-23	201,550.00
1243 102001111A1X00102301 0070	5 TANQUE DE OXIGENO DE 1M3, MODELO NACIONAL, FACTURA No. 705, PEDIDO PCF-015-23	52,200.00
1243 102001111A1X00102301 0071	6 TANQUE DE OXIGENO DE 9 M3, MARCA NACIONAL, FACTURA No. 705, PEDIDO PCF-015-23	125,280.00
1243 102001111A1X00102301 0072	15 TOCOCARDIOGRAFO, MARCA BIONET, MODELO FC1400, FACTURA No. 705, PEDIDO PCF-015-23	1,230,006.00
1243 102001111A1X00102301 0073	7 ULTRASONOGRAFO PORTATIL, MARCA MINDRAY, MODELO DP-10--P-W, FACTURA No. 705, PEDIDO PCF-015-23	2,842,000.00
1243 102001111A1X00102301 0074	9 UNIDAD RADIOLOGICA DENTAL, MARCA TOSHIBA, MODELO RUNYES, FACTURA No. 705, PEDIDO PCF-015-23	542,880.00
1243 102001111A1X00102301 0075	9 UNIDAD ULTRASONICA ESTOMATOLOGICA, MARCA BAOLAI, MODELO UDS B5L, FACTURA No. 705, PEDIDO PCF-015-23	91,872.00
1243 102001111A1X00102301 0076	5 UNIDAD DE ELECTROCIRUGIA, MARCA NACIONAL, FACTURA No. 705, PEDIDO PCF-015-23	1,450,000.00
1243 102001111A1X00102301 0077	1 VENTILADOR PARA INCUBADORA DE TRASLADO, MARCA NACIONAL, FACTURA No. 705, PEDIDO PCF-015-23	542,796.61
1243 102001111A1X00102301 0079	5 INCUBADORA DE TRASLADO BASICA, MARCA FANEM, MODELO IT 158 TS, FACTURA No. 705, PEDIDO PCF-015-23	3,424,900.00
1243 102001111A1X00102301 0080	40 MESA UNIVERSAL DE EXPLORACION CHICA CON PIERNERAS, MARCA NACIONAL, FACTURA No. 705, PEDIDO PCF-015-23	928,000.00
1243 10200111528C00102301 0002	4 ASPIRADOR PORTATIL DE SUCCION CONTINUA E INTERMITENTE, MARCA: BAME, MODELO BM-182, FACTURA No. 942, PEDIDO PCF-067-23	301,600.00
1243 10200111528C00102301 0003	2 AUTOCLAVE DE 90 L, MARCA: NACIONAL, MODELO 90 L, FACTURA No. 942, PEDIDO PCF-067-23	1,200,136.00
1243 10200111528C00102301 0004	4 AUTOCLAVE DE 250 LITROS, MARCA: NACIONAL, MODELO 250 L, FACTURA No. 942, PEDIDO PCF-067-23	4,547,200.00
1243 10200111528C00102301 0005	1 AUTO CLAVE DE 900 L, MARCA: NACIONAL, MODELO 900 L, FACTURA No. 942, PEDIDO PCF-067-23	2,262,000.00
1243 10200111528C00102301 0006	2 AUTO CLAVE DE 667 L, MARCA: NACIONAL, MODELO 667L, FACTURA No. 942, PEDIDO PCF-067-23	4,060,000.00
1243 10200111528C00102301 0007	21 BASCULA ELECTRONICA NEONATAL, MARCA: SECA, MODELO 354, FACTURA No. 942, PEDIDO PCF-067-23	372,561.84
1243 10200111528C00102301 0008	9 BASCULA ELECTRONICA CON ESTADIMETRO, MARCA: SECA, MODELO 769, FACTURA No. 942, PEDIDO PCF-067-23	151,380.00

**SISTEMA CONTABLE 2024**  
**RELACIÓN DE BIENES MUEBLES QUE COMPONEN SU PATRIMONIO**  
**Cuenta Pública al 30 de junio de 2024**

Página 31 de 86

Hora: 03:27:23p. m.

Fecha: 31/07/2024

Código	Descripción del Bien	Valor en Libros
1243 10200111528C00102301 0009	92 CAMA HOSPITALARIA ELECTRICA DE TRES POSICIONES BASICA, MARCA: KAIYANG, MODELO: KY-305D-A32, FACTURA No. 942, PEDIDO PCF-067-23	6,936,800.00
1243 10200111528C00102301 0010	12 CAMA HOSPITALARIA DE 3 POSICIONES, MARCA: HILL ROOM, MODELO: CENTURIS PRO, FACTURA No. 942, PEDIDO PCF-067-23	2,760,336.00
1243 10200111528C00102301 0011	4 CAMILLA DE TRASLADO Y RECUPERACION, MARCA: MEDCO, MODELO: MC-H800, FACTURA No. 942, PEDIDO PCF-067-23	440,800.00
1243 10200111528C00102301 0012	9 CAMILLA DE TRANSPORTE RADIOTRASPARENTE, MARCA: HILL ROOM, MODELO:P8000, FACTURA No. 942, PEDIDO PCF-067-23	3,079,800.00
1243 10200111528C00102301 0013	16 CARRO ROJO CON EQUIPO COMPLETO, MARCA: METRO/ZOLL, MODELO: /M2, FACTURA No. 942, PEDIDO PCF-067-23	12,713,600.00
1243 10200111528C00102301 0014	7 CUNA DE CALOR RADIANTE, MARCA: DAVID, MODELO: HKN-9010, FACTURA No. 942, PEDIDO PCF-067-23	3,938,200.00
1243 10200111528C00102301 0015	4 ELECTROCARDIOGRAFO DE 12 DERIVACIONES, MARCA: BIONET, MODELO: CARDIOTOUCH 3000, FACTURA No. 942, PEDIDO PCF-067-23	278,400.00
1243 10200111528C00102301 0016	17 ESFIGMOMANOMETGRO DE PEDESTAL, MARCA: WELCH ALLYN, MODELO: 7670-10, FACTURA No. 942, PEDIDO PCF-067-23	315,520.00
1243 10200111528C00102301 0017	6 ESTUCHE DE DIAGNOSTICO LED, MARCA: WELCH ALLYN, MODELO: 97200-CL, FACTURA No. 942, PEDIDO PCF-067-23	94,656.00
1243 10200111528C00102301 0018	4 INCUBADORA DE TRASLADO BASICA, MARCA: FANEM, MODELO: IT 158 TS, FACTURA No. 942, PEDIDO PCF-067-23	2,739,920.00
1243 10200111528C00102301 0019	16 LAMPARA DE EXAMINACION LED, MARCA: WECL ALLYN, MODELO: GS-300, FACTURA No. 942, PEDIDO PCF-067-23	287,680.00
1243 10200111528C00102301 0020	4 LAMPARA DE LED DE DOBLE SATELITE, MARCA: DRAGER, MODELO: POLARIS 100/200, FACTURA No. 942, PEDIDO PCF-067-23	2,239,728.00
1243 10200111528C00102301 0021	4 LAMPARA QUIRURGICA PORTATIL PARA EMERGENCIA, MARCA: BAME, MODELO: ULTRATEC5000-EM-LP, FACTURA No. 942, PEDIDO PCF-067-23	1,832,800.00
1243 10200111528C00102301 0022	4 LAMPARA QUIRURGICA PORTATIL PARA EMERGENCIA DE ALTA GAMA, MARCA: MINDRAY, MODELO: Hyled 600 M, FACTURA No. 942, PEDIDO PCF-067-23	2,227,200.00
1243 10200111528C00102301 0023	4 MAQUINA DE ANESTESIA, MARCA: DRAGER, MODELO: FABILUS PLUS/VISTA 1205, FACTURA No. 942, PEDIDO PCF-067-23	6,034,784.00
1243 10200111528C00102301 0024	8 MESA DE EXPLORACION PEDIATRICA, MARCA: NACIONAL, MODELO S/M, FACTURA No. 942, PEDIDO PCF-067-23	139,200.00
1243 10200111528C00102301 0025	5 MESA DE PARTO VERTICAL, MARCA: NACIONAL, MODELO: S/M, FACTURA No. 942, PEDIDO PCF-067-23	742,400.00
1243 10200111528C00102301 0026	4 MESA OBSTETRICA ELECTROMECHANICA, MARCA: HEISEI, MODELO: HW-502A, FACTURA No. 942, PEDIDO PCF-067-23	556,800.00
1243 10200111528C00102301 0027	24 MESA UNIVERSAL DE EXPLORACION CHICA CON PIERNERAS, MARCA: NACIONAL, MODELO: S/M, FACTURA No. 942, PEDIDO PCF-067-23	556,800.00
1243 10200111528C00102301 0028	4 MESA QUIRURGICA UNIVERSAL ELECTROHIDRAULICA, MARCA: PRZ, MODELO: E300C, FACTURA No. 942, PEDIDO PCF-067-23	2,691,200.00
1243 10200111528C00102301 0029	7 NEGATOSCOPIO SENCILLO LED, MARCA: GREEN LED, MODELO: 6300 LUX, FACTURA No. 942, PEDIDO PCF-067-23	69,020.00
1243 10200111528C00102301 0030	1 RAYOS X FIJO, MARCA: FUJI, MODELO: E300C, FACTURA No. 942, PEDIDO PCF-067-23	2,262,000.00
1243 10200111528C00102301 0031	3 REFRIGERADOR PARA BIOLÓGICOS, MARCA: DELCA, MODELO: DRV-17, FACTURA No. 942, PEDIDO PCF-067-23	313,200.00
1243 10200111528C00102301 0032	4 REFRIGERADOR DE LABORATORIOS DE 37 PIES, MARCA: DELCA, MODELO: RD-37D, FACTURA No. 942, PEDIDO PCF-067-23	918,720.00

**SISTEMA CONTABLE 2024**  
**RELACIÓN DE BIENES MUEBLES QUE COMPONEN SU PATRIMONIO**  
**Cuenta Pública al 30 de junio de 2024**

Página 32 de 86

Hora: 03:27:23p. m.

Fecha: 31/07/2024

Código	Descripción del Bien	Valor en Libros
1243 10200111528C00102301 0033	2 SELLADORA TERMICA, MARCA: EPB, MODELO: Y5, FACTURA No. 942, PEDIDO PCF-067-23	593,920.00
1243 10200111528C00102301 0034	10 SILLA DE RUEDAS, MARCA: NACIONAL, MODELO: S/M, FACTURA No. 942, PEDIDO PCF-067-23	80,620.00
1243 10200111528C00102301 0035	8 TANQUE DE OXIGENO DE 1M3, MARCA: NACIONAL, MODELO: S/M, FACTURA No. 942, PEDIDO PCF-067-23	83,520.00
1243 10200111528C00102301 0036	4 TANQUES DE OXIGENO DE 9 M3, MARCA: NACIONAL, MODELO: S/M, FACTURA No. 942, PEDIDO PCF-067-23	83,520.00
1243 10200111528C00102301 0037	4 TOCOCARDIOGRAFO, MARCA: BIONET, MODELO: FC1400, FACTURA No. 942, PEDIDO PCF-067-23	328,001.60
1243 10200111528C00102301 0038	5 ULTRASONOGRAFO PORTATIL CON 3 TRANSDUCTORES, MARCA: MINDRAY, MODELO: DP-10-P-W, FACTURA No. 942, PEDIDO PCF-067-23	2,030,000.00
1243 10200111528C00102301 0039	4 UNIDAD DE ELECTROCIRUGIA, MARCA: PRAZISE, MODELO: PRZ-400, FACTURA No. 942, PEDIDO PCF-067-23	1,160,000.00
1243 10200111528C001B2301 0002	2 AGITADOR DE PIPETAS DE TOMA, MARCA: ICB, MODELO: ICB-PIPETE SHAKER, PEDIDO: PCF-128-23, FACT.: 70	41,296.00
1243 10200111528C001B2301 0003	2 AGITADOR ELECTRICO ROTATORIO DE USO MULTIPLE DE VELOCIDAD, MARCA: CSCIENTIFIC, MODELO: CVP-0228, PEDIDO: PCF-128-23, FACT.: 70	109,040.00
1243 10200111528C001B2301 0004	2 ANALIZADOR DE ELECTROLITOS, MARCA: GENIUS, MODELO: GE 300, PEDIDO: PCF-128-23, FACT.: 70	336,400.00
1243 10200111528C001B2301 0005	2 ANALIZADOR DE ORINA AUTOMATIZADO, MARCA: KONTROLAB, MODELO: URIPLUS 5, PEDIDO: PCF-128-23, FACT.: 70	240,120.00
1243 10200111528C001B2301 0006	1 ANALIZADOR DE VOZ EQUIPADO CON ELECTROTOGRAFIA, MARCA: LARYNGOGRAPH, MODELO: EGG-D200, PEDIDO: PCF-128-23, FACT.: 70	2,178,248.00
1243 10200111528C001B2301 0007	12 ASPIRADOR PORTATIL DE SUCCION CONTINUA E INTERMITENTE, MARCA: BAME, MODELO: BM-182 PEDIDO: PCF-128-23, FACT.: 70	904,800.00
1243 10200111528C001B2301 0008	2 AUTO CLAVE DE 250 L, MARCA: CID, MODELO: TOUCH SCREEN, PEDIDO: PCF-128-23, FACT.: 70	2,273,600.00
1243 10200111528C001B2301 0009	1 AUTO CLAVE DE 90 L, MARCA: CID, PEDIDO: PCF-128-23, FACT.: 70	600,068.00
1243 10200111528C001B2301 0010	4 BALANZA PARA EXTRACCION DE SANGRE, MARCA: PRESVAC, MODELO: AE-500A, PEDIDO: PCF-128-23, FACT.: 70	616,192.00
1243 10200111528C001B2301 0011	2 BAÑO DE PARAFINA, MARCA: AMI, PEDIDO: PCF-128-23, FACT.: 70	62,640.00
1243 10200111528C001B2301 0012	5 BAÑO MARIA, MARCA: ICB, MODELO: BMF100917, PEDIDO: PCF-128-23, FACT.: 70	136,300.00
1243 10200111528C001B2301 0013	2 BAÑO SIN CIRCULACION DE AGUA, MARCA: AMI, PEDIDO: PCF-128-23, FACT.: 70	60,320.00
1243 10200111528C001B2301 0014	23 BASCULA ELECTRONICA NEONATAL, MARCA: SECA, MODELO: 354, PEDIDO: PCF-128-23, FACT.: 70	408,043.92
1243 10200111528C001B2301 0015	17 BASCULA ELECTRONICA CON ESTADIMETRO, MARCA: SECA, MODELO: 769, PEDIDO: PCF-128-23, FACT.: 70	285,940.00
1243 10200111528C001B2301 0016	1 BASCULA PARA SILLA DE RUEDAS, MARCA: SECA, MODELO: 664, PEDIDO: PCF-128-23, FACT.: 70	139,200.00
1243 10200111528C001B2301 0017	1 BICICLETA ISOCINETICA, MARCA: NACIONAL, MODELO: S/M, PEDIDO: PCF-128-23, FACT.: 70	22,330.00
1243 10200111528C001B2301 0018	1 BICICLETA PARA EXTREMIDADES SUPERIORES, MARCA: NACIONAL, MODELO: S/M, PEDIDO: PCF-128-23, FACT.: 70	52,200.00
1243 10200111528C001B2301 0019	6 BOMBA DE INFUSION DE 1 CANAL, MARCA: BAXTER, MODELO: EVOIQ, PEDIDO: PCF-128-23, FACT.: 70	650,760.00
1243 10200111528C001B2301 0020	8 BOMBA DE INFUSION DE 2 CANALES, MODELO: BAXTER, MODELO: EVOIQ, PEDIDO: PCF-128-23, FACT.: 70	867,680.00

**SISTEMA CONTABLE 2024**
**RELACIÓN DE BIENES MUEBLES QUE COMPONEN SU PATRIMONIO**
**Cuenta Pública al 30 de junio de 2024**

Página 33 de 86

Hora: 03:27:23p. m.

Fecha: 31/07/2024

Código	Descripción del Bien	Valor en Libros
1243 10200111528C001B2301 0021	45 BOMBA DE INFUSION DE 3 CANALES, MARCA: BAXTER, MODELO: EVOIQ, PEDIDO: PCF-128-23, FACT.: 70	4,880,700.00
1243 10200111528C001B2301 0022	19 BOMBA PERFUSORA, MARCA: MINDRAY, MODELO: BENEFUSION Esp, PEDIDO: PCF-128-23, FACT.: 70	1,450,232.00
1243 10200111528C001B2301 0023	8 CAMA CUNA HOSPITALARIA ELECTRICA, MARCA: FAVERO, MODELO: EMBRANCE-P, PEDIDO: PCF-128-23, FACT.: 70	2,549,123.20
1243 10200111528C001B2301 0024	60 CAMA HOSPITALARIA DE MULTIPLES POSICIONES, MARCA: HILL ROOM, MODELO: CENTURIS PRO, PEDIDO: PCF-128-23, FACT.: 70	13,801,680.00
1243 10200111528C001B2301 0025	13 CAMA HOSPITALARIA ELECTRICA DE TRES POSICIONES, MARCA: HANDY, PEDIDO: PCF-128-23, FACT.: 70	980,200.00
1243 10200111528C001B2301 0026	1 CAMARA SONOAMORTIGUADORA CON COMPARTIMIENTO SENCILLO, MARCA: DEL RELLO, MODELO: LINEA 1, PEDIDO: PCF-128-23, FACT.: 70	290,000.00
1243 10200111528C001B2301 0027	9 CAMA CAMILLA RADIOTRASPARENTE, MARCA: HILL ROOM, MODELO: P8000, PEDIDO: PCF-128-23, FACT.: 70	3,079,800.00
1243 10200111528C001B2301 0028	2 CAMILLA PARA TRASLADO DE CADAVERES, MARCA: NACIONAL, MODELO: S/M, PEDIDO: PCF-128-23, FACT.: 70	97,440.00
1243 10200111528C001B2301 0029	20 CAMILLA CAMILLA DE TRASLADO Y RECUPERACION, MARCA: MEDCO, MODELO: MC-H800, PEDIDO: PCF-128-23, FACT.: 70	2,204,000.00
1243 10200111528C001B2301 0030	1 CAMPANA DE FLUJO LAMINAR, MARCA: ECOSHEL, MODELO: CV-1, PEDIDO: PCF-128-23, FACT.: 70	272,600.00
1243 10200111528C001B2301 0031	16 CARRO ROJO CON EQUIPO COMPLETO, MARCA: METRO / ZOLL, MODELO: LIFELINE / M2, PEDIDO: PCF-128-23, FACT.: 70	12,713,600.00
1243 10200111528C001B2301 0032	1 CENTRIFUGA CON CABEZAL INTERCAMBIABLE DE 12 TUBOS, MARCA: ICB, MODELO: ICB-FUGE 1, PEDIDO: PCF-128-23, FACT.: 70	37,990.00
1243 10200111528C001B2301 0033	4 CENTRIFUGA CON CABEZAL INTERCAMBIABLE DE 24 TUBOS, MARCA: ICB- MODELO: ICB-FUGE II, PEDIDO: PCF-128-23, FACT.: 70	303,920.00
1243 10200111528C001B2301 0034	2 CENTRIFUGA DE MESA PARA 8 TUBOS, MARCA: ICB, MODELO: ICB-FUGE 1, PEDIDO: PCF-128-23, FACT.: 70	81,701.70
1243 10200111528C001B2301 0035	2 CENTRIFUGA DE MESA PARA MICRO HEMATOCRITO, PARA TUBOS CAPILARES, MARCA: ICB, MODELO: ICB-FUGE XII, PEDIDO: PCF-128-23, FACT.: 70	127,600.00
1243 10200111528C001B2301 0036	2 COAGULOMETRO, MARCA: COAGULYZER, MODELO: 2K, PEDIDO: PCF-128-23, FACT.: 70	290,000.00
1243 10200111528C001B2301 0037	1 CONGELADOR HORIZONTAL DE REFRIGERANTE PARA VACUNAS, MARCA: NACIONAL, PEDIDO: PCF-128-23, FACT.: 70	20,300.00
1243 10200111528C001B2301 0038	2 CONTADOR DE CELULAS, MARCA: ICB, MODELO: CDD101662, PEDIDO: PCF-128-23, FACT.: 70	46,052.00
1243 10200111528C001B2301 0039	8 CUNA DE CALOR RADIANTE BASICA, MARCA: NUCARE, MODELO: NK-C1, PEDIDO: PCF-128-23, FACT.: 70	4,500,800.00
1243 10200111528C001B2301 0040	3 CUNA DE CALOR RADIANTE INTERMEDIA, MARCA: DRAGER, MODELO: BABYTHERM 8004 + BILILUX, PEDIDO: PCF-128-23, FACT.: 70	2,436,000.00
1243 10200111528C001B2301 0041	3 DOSIMETRO TERMOLUMINISCENTE, MARCA: MIRIUM, MODELO: INSTADOCE +, PEDIDO: PCF-128-23, FACT.: 70	65,946.00
1243 10200111528C001B2301 0042	1 ELECTROAUDIMETRO OBJETIVO AUTOMATIZADO, MARCA: MAICO, MODELO: MA-42, PEDIDO: PCF-128-23, FACT.: 70	1,740,000.00
1243 10200111528C001B2301 0043	6 ELECTROCARDIOGRAFO DE 12 DERIVACIONES, MARCA: BIONET, MODELO: EKG-3000, PEDIDO: PCF-128-23, FACT.: 70	417,600.00
1243 10200111528C001B2301 0044	1 ELECTRONISTAGMOGRAFO (ESTIMULO OIDO INTERNO), MODELO: INTERACUSTIC, MODELO: VISUAL EYES 525, PEDIDO: PCF-128-23, FACT.: 70	2,153,600.00

**SISTEMA CONTABLE 2024**
**RELACIÓN DE BIENES MUEBLES QUE COMPONEN SU PATRIMONIO**
**Cuenta Pública al 30 de junio de 2024**

Página 34 de 86

Hora: 03:27:23p. m.

Fecha: 31/07/2024

Código	Descripción del Bien	Valor en Libros
1243 10200111528C001B2301 0045	1 ELECTRONISTAGNOGRAFO (ESTIMULO TERMICO), MARCA: INTERACUSTIC, MODELO: VISUAL EYES 525, PEDIDO: PCF-128-23, FACT.: 70	1,993,600.00
1243 10200111528C001B2301 0046	1 ELECTRONISTAGMOGRAFO (REFLEJO VESTIBULAR OCULAR), MARCA: INTERACUSTIC, MODELO: VISUAL EYES 525, PEDIDO: PCF-128-23, FACT.: 70	2,057,600.00
1243 10200111528C001B2301 0047	1 ELECTRONISTAGMOGRAFO (OPTOQUINETICO Y VESTIBULAR), MARCA: INTERACUSTIC, MODELO: VISUAL EYES 525, PEDIDO: PCF-128-23, FACT.: 70	2,057,600.00
1243 10200111528C001B2301 0048	2 EQUIPO AUTOMATIZADO PARA DETERMINACION DE ELECTROLITOS Y GASOMETRIA, MARCA: KONTROLAB, MODELO: POCT I15, PEDIDO: PCF-128-23, FACT.: 70	788,800.00
1243 10200111528C001B2301 0049	2 EQUIPO AUTOMATIZADO PARA PRUEBAS INMUNOLOGICAS (EMBARAZO), MARCA: KONTROLAB, MODELO: ICHROMA II, PEDIDO: PCF-128-23, FACT.: 70	835,200.00
1243 10200111528C001B2301 0050	2 EQUIPO AUTOMATIZADO PARA UROANALISIS QUE INCLUYA SISTEMA FOTOMETRICOS DE TIRAS REACTIVAS, MARCA: MISSION, MODELO: U120 SMART, PEDIDO: PCF-128-23, FACT.: 70	371,200.00
1243 10200111528C001B2301 0051	2 EQUIPO DE RAYOS X FIJO COMPLETO, MARCA: MARCA: FUJIFILM, MODELO: FDR SMART FGXR-405-1, PEDIDO: PCF-128-23, FACT.: 70	4,361,600.00
1243 10200111528C001B2301 0052	1 EQUIPO DE DIATERMIA, MARCA: PHYSIOLED, MODELO: THERMA, PEDIDO: PCF-128-23, FACT.: 70	396,720.00
1243 10200111528C001B2301 0053	1 EQUIPO DE EMISIONES OTOACUSTICAS, MARCA: INTERACUSTICS, MODELO: OTOREAD, PEDIDO: PCF-128-23, FACT.: 70	864,200.00
1243 10200111528C001B2301 0054	1 EQUIPO DE PLANO INCLINADO, MARCA: NACIONAL, MODELO: S/M, PEDIDO: PCF-128-23, FACT.: 70	76,560.00
1243 10200111528C001B2301 0055	2 EQUIPO DE QUIMICA SANGUINEA, MARCA: HLAB, MODELO: H-100, PEDIDO: PCF-128-23, FACT.: 70	1,508,000.00
1243 10200111528C001B2301 0056	1 EQUIPO DE RAYOS INFRAROJOS, MARCA: NACIONAL, MODELO: S/M, PEDIDO: PCF-128-23, FACT.: 70	10,556.00
1243 10200111528C001B2301 0057	2 EQUIPO PARA BIOMETRIA HEMATICA Y COAGULACION, MARCA: GENRUI, MODELO: KT6610/CLOT-2B, PEDIDO: PCF-128-23, FACT.: 70	1,753,920.00
1243 10200111528C001B2301 0058	3 EQUIPO PARA TRACCION VERTICAL, MARCA: COMFORTRAC, MODELO: S/M, PEDIDO: PCF-128-23, FACT.: 70	100,920.00
1243 10200111528C001B2301 0059	2 EQUIPO PARA TRACCION LUMBAR, MARCA: CONFORTRAC, MODELO: S/M, PEDIDO: PCF-128-23, FACT.: 70	75,400.00
1243 10200111528C001B2301 0060	35 ESFIGMOMANOMETRO ANEROIDE PORTATIL CON BRAZALETE ADULTO-PEDIATRICO, MARCA: WELCH ALLYN, MODELO: DS44MC, PEDIDO: PCF-128-23, FACT.: 70	454,720.00
1243 10200111528C001B2301 0061	17 ESFIGMOMANOMETRO DE PEDESTAL, MARCA: WELCH ALLYN, MODELO: 7670-10, PEDIDO: PCF-128-23, FACT.: 70	315,520.00
1243 10200111528C001B2301 0062	2 ESPECTOFOTOMETRO CON ANCHO DE BANDA PARA LONGITUD DE ONDA DE 325 A 825 NANOMETROS, ANCHO DE VENTANA DE 20 NANOMETROS, MARCA: VELAB, MODELO: VE-5000V, PEDIDO: PCF-128-23, FACT.: 70	143,840.00
1243 10200111528C001B2301 0063	2 ESPESIMETRO, MARCA: PCE, MODELO: TG-150, PEDIDO: PCF-128-23, FACT.: 70	174,000.00
1243 10200111528C001B2301 0064	1 ESTADIMETRO PEDIATRICO, MARCA: SECA, MODELO: 210, PEDIDO: PCF-128-23, FACT.: 70	8,584.00
1243 10200111528C001B2301 0065	1 ESTERILIZADOR DE CALOR SECO, MARCA: LORMA, MODELO: M08, PEDIDO: PCF-128-23, FACT.: 70	14,268.00
1243 10200111528C001B2301 0066	63 ESTERILIZADOR DE VAPOR AUTOGENERADO DE MESA DE 29 LTS., MARCA: LORMA, MODELO: AV29, PEDIDO: PCF-128-23, FACT.: 70	4,530,960.00
1243 10200111528C001B2301 0067	12 ESTUCHE DE DIAGNOSTICO LED, MARCA: WELCH ALLYN, MODELO: 97200-CL, PEDIDO: PCF-128-23, FACT.: 70	189,312.00

**SISTEMA CONTABLE 2024**
**RELACIÓN DE BIENES MUEBLES QUE COMPONEN SU PATRIMONIO**
**Cuenta Pública al 30 de junio de 2024**

Página 35 de 86

Hora: 03:27:23p. m.

Fecha: 31/07/2024

Código	Descripción del Bien	Valor en Libros
1243 10200111528C001B2301 0068	5 GUANTES PLOMADOS, MARCA. SLIM, MODELO: 100 M/L, PEDIDO: PCF-128-23, FACT.: 70	39,150.00
1243 10200111528C001B2301 0069	4 HORNO ELECTRICO PARA SECAR O ESTERILIZAR SOBRE MESA, MARCA: ECOSHEL, MODELO: 9053AV, PEDIDO: PCF-128-23, FACT.: 70	603,200.00
1243 10200111528C001B2301 0070	1 IMPEDANCIOMETRO AVANZADO, MARCA: TOUCH TYMP, MODELO: MI-34, PEDIDO: PCF-128-23, FACT.: 70	504,600.00
1243 10200111528C001B2301 0071	1 IMPRESORA DE ETIQUETAS PARA BOLSAS DE SANGRE, MARCA: ZEBRA, MODELO: ZT41142, PEDIDO: PCF-128-23, FACT.: 70	362,001.20
1243 10200111528C001B2301 0072	2 INCUBADORA DE TRASLADO BASICA, MARCA: FANEM, MODELO: IT158, PEDIDO: PCF-128-23, FACT.: 70	1,369,960.00
1243 10200111528C001B2301 0073	1 INCUBADORA DE TRASLADO DE ALTA GAMA, MARCA: DREGER, MODELO: TI500, PEDIDO: PCF-128-23, FACT.: 70	829,400.00
1243 10200111528C001B2301 0074	3 INCUBADORA FIJA, MARCA: DRAGER, MODELO: C2000, PEDIDO: PCF-128-23, FACT.: 70	1,635,600.00
1243 10200111528C001B2301 0075	42 LAMPARA DE EXAMINACION LED, MARCA: WELCH ALLYN, MODELO: GS-300, PEDIDO: PCF-128-23, FACT.: 70	755,160.00
1243 10200111528C001B2301 0076	5 LAMPARA QUIRURGICA PORTATIL PARA EMERGENCIA, MARCA: BAME, MODELO: ULTRATEC5000-EM-LP, PEDIDO: PCF-128-23, FACT.: 70	2,291,000.00
1243 10200111528C001B2301 0077	2 LAMPARA PARA AGLUTINACION DE ERITROCITOS, MARCA: NACIONAL, MODELO: S/M, PEDIDO: PCF-128-23, FACT.: 70	80,040.00
1243 10200111528C001B2301 0078	3 LAMPARA QUIRURGICA PORTATIL PARA EMERGENCIA ALATA GAMA, MARCA: MINDRAY, MODELO: HILED 600 M, PEDIDO: PCF-128-23, FACT.: 70	1,670,400.00
1243 10200111528C001B2301 0079	4 LAMPARA QUIRURGICA DE DOBLE SATELITE, MARCA: DRAGER, MODELO: POLARIS 100/200, PEDIDO: PCF-128-23, FACT.: 70	2,239,728.00
1243 10200111528C001B2301 0080	1 LAVADOR DESINFECTOR DE COMODOS DE VAPOR, MARCA: SISTEMATIC, MODELO: SISTEM-LC-AG-INOX, PEDIDO: PCF-128-23, FACT.: 70	319,000.00
1243 10200111528C001B2301 0081	2 LAVADORA DE WINTROBE, MARCA: AMERICAN CIENTIFIC, MODELO: AMC-LC120, PEDIDO: PCF-128-23, FACT.: 70	886,240.00
1243 10200111528C001B2301 0082	2 LECTOR DE MICRO HEMATOCRITO, MARCA: SOLBAT, MODELO: L-10, PEDIDO: PCF-128-23, FACT.: 70	15,080.00
1243 10200111528C001B2301 0083	5 MANDIL EMPLOMADO, MARCA: NACIONAL, MODELO: S/M, PEDIDO: PCF-128-23, FACT.: 70	38,425.00
1243 10200111528C001B2301 0084	3 MAQUINA DE ANESTESIA BASICA CON MONITOR DE SIGNOS VITALES, MARCA: DRAGER, MODELO: ATLAN A300/ VISTA 1205, PEDIDO: PCF-128-23, FACT.: 70	4,526,088.00
1243 10200111528C001B2301 0085	1 MAQUINA DE ANESTESIA INTERMEDIA CON MONITOR DE SIGNOS VITALES, MARCA: DRAGER, MODELO: ATLAN A300 / VISTA 1205, PEDIDO: PCF-128-23, FACT.: 70	1,682,348.00
1243 10200111528C001B2301 0086	3 MAQUINA DE HEMODIALISIS CON SISTEMA DE OSMOSIS INVERSA, MARCA: BAXTER / TRUWATER, MODELO: AK98 / CDAR4000, PEDIDO: PCF-128-23, FACT.: 70	3,915,163.56
1243 10200111528C001B2301 0087	6 MECHERO DE BUNSEN, MARCA: NACIONAL, MODELO: S/M, PEDIDO: PCF-128-23, FACT.: 70	62,640.00
1243 10200111528C001B2301 0088	9 MESA DE EXPLORACION PEDIATRICA, MARCA: NACIONAL, MODELO: S/M, PEDIDO: PCF-128-23, FACT.: 70	156,600.00
1243 10200111528C001B2301 0089	2 MESA DE PARTO VERTICAL, MARCA: NACIONAL, MODELO: S/M, PEDIDO: PCF-128-23, FACT.: 70	296,960.00
1243 10200111528C001B2301 0090	2 MESA DE TRATAMIENTO, MARCA: NACIONAL, MODELO: S/M, PEDIDO: PCF-128-23, FACT.: 70	58,000.00

**SISTEMA CONTABLE 2024**
**RELACIÓN DE BIENES MUEBLES QUE COMPONEN SU PATRIMONIO**  
**Cuenta Pública al 30 de junio de 2024**

Página 36 de 86

Hora: 03:27:23p. m.

Fecha: 31/07/2024

Código	Descripción del Bien	Valor en Libros
1243 10200111528C001B2301 0091	1 MESA KANAVAL, MARCA: NACIONAL, MODELO: S/M, PEDIDO: PCF-128-23, FACT.: 70	44,660.00
1243 10200111528C001B2301 0092	3 MESA OBSTETRICA ELECTRICA, MARCA: LEMI, MODELO: HELO GYNO PLUS, PEDIDO: PCF-128-23, FACT.: 70	939,600.00
1243 10200111528C001B2301 0093	4 MESA QUIRURGICA UNIVERSAL ELECTROHIDRAULICA, MARCA: PRAZISE, MODELO: E300C, PEDIDO: PCF-128-23, FACT.: 70	2,691,200.00
1243 10200111528C001B2301 0094	22 MESA UNIVERSAL DE EXPLORACION CHICA CON PIERNERAS, MARCA: NACIONAL, MODELO: S/M, PEDIDO: PCF-128-23, FACT.: 70	510,400.00
1243 10200111528C001B2301 0095	6 MICROSCOPIO BINOCULAR DE CAMPO CLARO, MARCA: VELAB, MODELO: VE-B10, PEDIDO: PCF-128-23, FACT.: 70	870,000.00
1243 10200111528C001B2301 0096	1 MONITOR DE SIGNOS VITALES ADULTO BASICO CON BASE EMPOTRABLE, MARCA: MINDRAY, MODELO: UMEC 10, PEDIDO: PCF-128-23, FACT.: 70	78,010.00
1243 10200111528C001B2301 0097	4 MONITOR DE SIGNOS VITALES PEDIATRICO BASICO CON BASE RODABLE, MARCA: MINDRAY, MODELO: UMEC 10, PEDIDO: PCF-128-23, FACT.: 70	312,040.00
1243 10200111528C001B2301 0098	6 MONITOR DE SIGNOS VITALES ADULTO BASICO, MARCA: MINDRAY, MODELO: UMEC 10, PEDIDO: PCF-128-23, FACT.: 70	452,400.00
1243 10200111528C001B2301 0099	38 MONITOR DE SIGNO VITALES ADULTO BASICO CON BASE RODABLE, MARCA: MINDRAY, MODELO: UMEC 10, PEDIDO: PCF-128-23, FACT.: 70	3,828,348.00
1243 10200111528C001B2301 0100	5 MONITOR DE SIGNOS VITALES ADULTO INTERMEDIO CON BASE RODABLE, MARCA: MINDRAY, MODELO: UMEC 12, PEDIDO: PCF-128-23, FACT.: 70	928,000.00
1243 10200111528C001B2301 0101	5 MONITOR DE SIGNOS VITALES NEONATAL INTERMEDIO CON BASE EMPOTRABLE, MARCA: MINDRAY, MODELO: UMEC 12, PEDIDO: PCF-128-23, FACT.: 70	928,000.00
1243 10200111528C001B2301 0102	1 MONITOR DE SIGNOS VITALES NEONATAL BASICO CON BASE RODABLE, MARCA: MINDRAY, MODELO: UMEC 10, PEDIDO: PCF-128-23, FACT.: 70	180,983.20
1243 10200111528C001B2301 0103	1 MONITOR DE SIGNOS VITALES PARA EL TRASLADO DE PACIENTE, MARCA: MINDRAY, MODELO: UMEC 10, PEDIDO: PCF-128-23, FACT.: 70	78,010.00
1243 10200111528C001B2301 0104	1 NEBULIZADOR CON DOSIFICADOR DE OXIGENO, MARCA: HANDY, MODELO: OLV-10, PEDIDO: PCF-128-23, FACT.: 70	39,672.00
1243 10200111528C001B2301 0105	1 NEBULIZADOR ULTRASONICO INTERMITENTE, MARCA: HANDY, MODELO: 403B, PEDIDO: PCF-128-23, FACT.: 70	44,660.00
1243 10200111528C001B2301 0106	24 NEGATOSCOPIO SENCILLO LED, MARCA: GREED LED, PEDIDO: PCF-128-23, FACT.: 70	236,640.00
1243 10200111528C001B2301 0107	1 RAYOS X PORTATIL, MARCA: JOB X-RAY, MODELO: PORTA 100 HF, PEDIDO: PCF-128-23, FACT.: 70	2,088,000.00
1243 10200111528C001B2301 0108	7 REFRIGERADOR PARA BIOLOGICOS, MARCA: DELCA, MODELO: DRV-17, PEDIDO: PCF-128-23, FACT.: 70	730,800.00
1243 10200111528C001B2301 0109	2 REFRIGERADOR PARA CADAVERES, MARCA: MEDICS, MODELO: RF2C, PEDIDO: PCF-128-23, FACT.: 70	1,006,880.00
1243 10200111528C001B2301 0110	10 REFRIGERADOR PARA LABORATORIO, MARCA: DELCA, MODELO: RD-13D, PEDIDO: PCF-128-23, FACT.: 70	980,200.00
1243 10200111528C001B2301 0111	3 REFRIGERADOR PARA MUESTRAS SANGUINEAS, MARCA: DELCA, MODELO: RD-19BS, PEDIDO: PCF-128-23, FACT.: 70	1,287,600.00
1243 10200111528C001B2301 0112	3 SELLADOR TERMICA, MARCA: EPB, MODELO: Y5, PEDIDO: PCF-128-23, FACT.: 70	890,880.00
1243 10200111528C001B2301 0113	5 SIERRA CORTADORA DE YESO, MARCA: HERGOM PREMIUM, MODELO: 5-379-5, PEDIDO: PCF-128-23, FACT.: 70	121,800.00
1243 10200111528C001B2301 0114	6 TANQUE DE OXIGENO DE 1M3, MARCA: NACIONAL, MODELO: S/M, PEDIDO: PCF-128-23, FACT.: 70	62,640.00



**SISTEMA CONTABLE 2024**
**RELACIÓN DE BIENES MUEBLES QUE COMPONEN SU PATRIMONIO**  
**Cuenta Pública al 30 de junio de 2024**

Página 37 de 86

Hora: 03:27:23p. m.

Fecha: 31/07/2024

Código	Descripción del Bien	Valor en Libros
1243 10200111528C001B2301 0115	3 TANQUE DE OXIGENODE 9M3, MARCA: NACIONAL, MODELO: S/M, PEDIDO: PCF-128-23, FACT.: 70	62,640.00
1243 10200111528C001B2301 0116	1 TIMPANOMETRO, MARCA: INTERACUSTICS, MODELO: AT235, PEDIDO: PCF-128-23, FACT.: 70	464,000.00
1243 10200111528C001B2301 0117	6 TOCOCARDIOGRAFO, MARCA: BIONET, MODELO: FC1400, PEDIDO: PCF-128-23, FACT.: 70	492,002.40
1243 10200111528C001B2301 0118	1 ULTRACONGELADOR, MARCA: HAIER, MODELO: DW-86L-728J, PEDIDO: PCF-128-23, FACT.: 70	1,693,600.00
1243 10200111528C001B2301 0119	1 ULTRASONIDO TERAPEUTICO, MARCA: NUTEC, MODELO: NC2200, PEDIDO: PCF-128-23, FACT.: 70	145,000.00
1243 10200111528C001B2301 0120	6 ULTRASONOGRAFO PORTATIL CON 3 TRANSDUCTORES, MARCA: MINDRAY, MODELO: DP10 P/W, PEDIDO: PCF-128-23, FACT.: 70	2,436,000.00
1243 10200111528C001B2301 0121	3 UNIDAD DE ELECTROCIRUGIA, MARCA: PRAZISE, MODELO: PRZ400, PEDIDO: PCF-128-23, FACT.: 70	870,000.00
1243 10200111528C001B2301 0122	1 UNIDAD DE RAYOS X MOVIL, MARCA: SCANRAY FUJIFILM, MODELO: SCANMOBILE / FDR SE Lite G35 / DRYPIX 2000, PEDIDO: PCF-128-23, FACT.: 70	2,088,000.00
1243 10200111528C001B2301 0123	51 UNIDAD ESTOMATOLOGICA BASICA, MARCA: PEYMAR / REMAC DENT, MODELO: NOVOX / RM-48, PEDIDO: PCF-128-23, FACT.: 70	4,843,192.56
1243 10200111528C001B2301 0124	19 UNIDAD RADIOLOGICA DENTAL, MARCA: RUNYES, MODELO: RAY68(M), PEDIDO: PCF-128-23, FACT.: 70	1,146,080.00
1243 10200111528C001B2301 0125	96 UNIDAD ULTRASONICA ESTOMATOLOGICA, MARCA: BAOLAI, MODELO: P5L, PEDIDO: PCF-128-23, FACT.: 70	979,968.00
1243 10200111528C001B2301 0126	5 VENTILADOR VOLUMETRICO, ADULTO, PEDIATRICO Y NEONATAL, MARCA: BELLAVISTA, MODELO: 1000 ICU, PEDIDO: PCF-128-23, FACT.: 70	9,100,920.72
1243 10300121592G00402301 0002	1 SELLADORA QUANTRI-TRAY SEALER PLUS W/1 MARCA IDEXX PEDIDO PPF-090-23 FACT. F 73	239,000.00
1243 10300121592G00402301 0003	2 REFRIGERADOR PARA LABORATORIO 37 PIES CUBICOS MODELO RD-37D MARCA DELCA PEDIDO PPF-090-23 FACT. F 73	382,463.00
1243 10300121592G00402301 0004	1 POTENCIOMETRO CON ELECTRODO HANNA/HI 5522 PEDIDO PPF-090-23 FACT. F 73	56,368.00
1243 10300121592G00402301 0005	1 CONTADOR DE COLONIAS ELECTRONICO PEDIDO PPF-090-23 FACT. F 73	49,000.00
1243 10300121592G00402301 0006	2 BAÑO DE RECIRCULACION DIGITAL PARA COLIFORMES PEDIDO PPF-090-23 FACT. F 73	224,112.00
1243 10300121592G00402301 0007	2 INCUBADORA BACTERIOLOGICA MARCA THERMO FISHER PEDIDO PPF-090-23 FACT. F 73	737,760.00
1243 10300121592G00402301 0008	1 LECTOR DE FLUJO LATERAL PARA PRUEBAS ASP-VAM PEDIDO PPF-090-23 FACT. F 73	180,000.00
1243 10300121592G00402301 0009	1 BALANZA ANALITICA PEDIDO PPF-090-23 FACT. F 73	50,000.00
1243 10300121592G00402301 0010	1 BAÑO DE AGUA DE USO GENERAL MARCA THERMO FISHER PEDIDO PPF-090-23 FACT. F 73	36,800.00
1243 10300121592G00402301 0011	1 AGITADOR MAGNETICO CON PLACA CALEFACTORA, ANALOGICO, ROBUSTO Y FIABLE PEDIDO PPF-090-23 FACT. F 73	28,906.99
1243 104001114A3X00102301 0002	1 CENTRIFUGA REFRIGERADA ROTO SILENTA 630 RS PARA 12 BOLSAS DE SANGRE, PEDIDO: PCE-043-23, FACT.: CLV 74	1,577,600.00
1243 104001114A3X00102301 0003	2 INCUBADORA PARA AGITADOR DE PLAQUETAS MODELO AP48L, PEDIDO: PCE-043-23, FACT.: CLV 74	399,968.00
1243 104001114A3X00102301 0004	1 HORNO DE SECADO DE LABORARTORIO RIOSSA, MODELO H-62, PEDIDO: PCE-043-23, FACT.: CLV 74	69,948.00
1243 104001114A3X00102301 0005	1 CAMARA CON PANEL DESARMABLE, PEDIDO: PCE-043-23, FACT.: CLV 74	2,940,484.00

**SISTEMA CONTABLE 2024**  
**RELACIÓN DE BIENES MUEBLES QUE COMPONEN SU PATRIMONIO**  
**Cuenta Pública al 30 de junio de 2024**

Página 38 de 86

Hora: 03:27:23p. m.

Fecha: 31/07/2024

Código	Descripción del Bien	Valor en Libros
1243 108001111A1X001B2301 0002	3 ESPIROMETRO COMPUTARIZADO CON NEOMATOCOGRFO, MARCA: XIGNAL, PEDIDO: PPF-100-23, FACT. 70	674,641.43
1243 10800111528C001B2301 0002	22 REFRIGERADOR DE VACUNAS PEDIDO PPF-102-23 FACT. CLV 64	2,000,000.00
1243 10800111528C001B2301 0003	22 ESPIROMETRO COMPUTARIZADO CON NEUMOTACOGRFO PEDIDO PPF-099-23 FACT. 69	3,619,837.28
1243 10800111528C001B2301 0004	25 REFRIGERADOR PARA VACUNAS PEDIDO PPF-101-23 FACT. CLV 65	1,935,750.00
1243 10800111528C001B2301 0005	25 REFRIGERADOR CONGELADOR DE 5.4 PIES CUBICOS PEDIDO PPF-101-23 FACT. CLV 65	1,935,750.00
1243 10800111528C001B2301 0006	25 CONGELADOR HORIZONTAL DE REFRIGERANTES PARA VACUNAS PEDIDO PPF-101-23 FACT. CLV 65	1,935,750.00
1243 10800111528C001B2301 0007	30 CONGELADOR HORIZONTAL DE REFRIGERANTES PARA VACUNAS PEDIDO PPF-101-23 FACT. CLV 65	2,322,900.00
1243 10800111528C001B2301 0008	21 ESPIROMETRO COMPUTARIZADO CON NEUMOTACOGRFO, MARCA: EASY, PEDIDO: PPF-068-23, FACT.: 123	3,180,027.48
1243 10800111528C006A2301 0002	22 ESPIROMETRO COMPUTARIZADO CON NEUMOTACOGRFO PEDIDO PPF-099-23 FACT. 69	472,283.12
1243 121150114A3X00102201 0003	2 REFRIGERADOR MEDICO DE VACUNAS PARA ALMACENAR MATERIALES SENSIBLES EN LABORATORIO CON 5 ESTANTNES, FACTURA No. 2370A, PEDIDO: PE-006-22	114,999.99
1243 121150114A3X00102201 0004	3 CONGELADOR BIOMEDICO RANGO DE -20°C A -30°C VERTICAL, FACTURA No. 377B, PEDIDO: PE-006-22	765,600.00
1243 121150114A3X00102201 0005	2 REFRIGERADOR DE LABORATORIO DE FARMACIA, CON 3 ESTANTES AJUSTABLES, FACTURA No. 377B, PEDIDO: PE-006-22	185,600.00
1243 121150114A3X00102201 0006	1 INCUBADOR DE PLAQUETAS CON SISTEMA DE REFRIGERACION Y CALENTAMIENTO, FACTURA No. 377B, PEDIDO: PE-006-22	278,300.00
1243 121150114A3X00102201 0007	1 CENTRIGUFA DE MESA PARA TUBOS 12X75 MM, MARCA VELAB, FACTURA No. 527, PEDIDO: PE-005/22	31,336.24
1243 121150114A3X00102201 0008	1 CENTRIFUGA CLINICA 12 TUBOS DE 15 ML CON ADAPTADOR, MARCA VELAB, FACTURA No. 527, PEDIDO: PE-005/22	36,350.34
1243 121150114A3X00102201 0009	1 CENTRIFUGA DE MESA PARA TUBOS DE 13X100 MM ROTOFIX 32-A, MARCA HETTICH, FACTURA No. 527, PEDIDO: PE-005/22	125,161.19
1243 121150114A3X00102201 0010	1 ESTUFA DE DESECACION Y ESTERILIZACION, MARCA CAISA, FACTURA No. 527, PEDIDO: PE-005/22	41,439.84
1243 121150114A3X00102201 0011	1 BALANZA GRANATARIA DE DOBLE, MARCA OHAUS, FACTURA No. 527, PEDIDO: PE-005/22	11,540.72
1243 121150114A3X00102201 0012	20 HIELERA PARA TRANSPORTACION DE UNIDADES, MARCA COLEMAN, FACTURA No. 527, PEDIDO: PE-005-22	170,735.77
1243 12115011528C00101801 0002	155 BASCULAS MECANICAS CON ESTADIMETRO MODELO SECA 700, MARCA SECA, FACTURA 40	1,723,383.00
1243 12115011528C00101801 0003	186 BASCULAS PESA BEBE MECANICA, MARCA SECA, FACTURA 40	1,928,462.88
1243 12115011528C00101801 0004	104 BASCULAS DE PISO MECANICA CAPACIDAD 150 KG, MARCA SECA, FACTURA 40	822,764.80
1243 12115011528C00101901 0002	361 ANALIZADOR DE HEMOGLOBINA MODELO HB201, MARCA HEMOCUE, FACTURA 512	5,653,260.00
1243 12115011528C00102001 0002	1 UNIDAD DE IMAGEN POR RESONANCIA MAGNETICA DE 1.5 TESLAS MARCA PHILIPS MODELO: PRODIVA, FACTURA: eb676c14-058e-4306-9102-cf082ffeb8a1	78,000,000.00
1243 12115011528C00102001 0003	1 BASCULA MEDICA DIGITAL, MARCA SECA 769, FACTURA No. 123	20,000.00
1243 12115011528C00102001 0004	1 BASCULA ELECTRONICA NEONATAL, MARCA BIOABAST, FACTURA No. 123	14,999.99

**SISTEMA CONTABLE 2024**  
**RELACIÓN DE BIENES MUEBLES QUE COMPONEN SU PATRIMONIO**  
**Cuenta Pública al 30 de junio de 2024**

Página 39 de 86

Hora: 03:27:23p. m.

Fecha: 31/07/2024

Código	Descripción del Bien	Valor en Libros
1243 12115011528C00102001 0006	1 ESTERILIZADOR DE VAPOR AUTOGENERADO PARA DENTAL Y MAXILOFACIAL, MARCA ICANCLAVE STE-23-E	81,890.84
1243 12115011528C00102001 0009	1 LAMPARA DE EXAMINACION CON FUENTE DE LUZ LED DE FIBRA OPTICA, MARCA WECHALLYN 44400, FACTURA No. 123	21,479.26
1243 12115011528C00102001 0010	1 MESA DE EXPLORACION UNIVERSAL, MARCA BIOBAST, FACTURA No. 123	15,000.01
1243 12115011528C00102001 0012	1 REFRIGERADOR PARA VACUNAS, MARCA DW-MED NACIONAL, FACTURA No. 123	100,000.00
1243 12115011528C00102101 0002	10 ENVASES DE OXIGENO MEDICINAL, SERIE: U979780K, CEN5663, 33548, X346476, 025110, NK17714, 075333, 0295789, 0428148 Y 787975, FACTURA No. TH127315	81,200.00
1243 12115011528C00102101 0003	10 ENVASES DE OXIGENO MEDICINAL, SERIE: 0277494, 45857, 9911158C, 20000190, 0391536, 0243509, 0293264, 0141342, 96608147 Y 0502074, FACTURA No. VK158754	81,200.00
1243 12115011528C00102101 0004	80 TANQUE DE OXIGENO, CILINDRO 9.5 M3, MARCA: PREXAIR, FACTURA No. 478	2,386,286.11
1243 12115011528C00102101 0005	1 TOMOGRAFIA, MARCA: ABB, MODELO: POWERWAVE 33, CAPACIDAD 160KVA, FACTURA No. 673	2,500,000.00
1243 12115011528C00102101 0007	5 KITS PARA LOS SERVICIOS MEDICOS DE URGENCIAS Y CAMPO ASPIRADOR, PORTATIL, MARCA: BAME, FACTURA No. 677	301,600.00
1243 12115011528C00102101 0008	9 FONOCARDIOGRAFOS ESTETOSCOPICOS, MARCA: BIONET, FACTURA No. 677	605,520.00
1243 12115011528C00102101 0009	5 ELECTROCARDIOGRAFO ECG PARA USO VETERINARIO, MARCA: BTL, FACTURA No. 677	394,400.00
1243 12115011528C00102101 0010	7 ILUMINACION PARA SALAS DE CIRUGIA O ACCESORIOS, PARA EMERGENCIA LED, MARCA: BAME, FACTURA No. 677	1,380,400.00
1243 12115011528C00102101 0011	1 EQUIPO DE ENFRIAMIENTO PARA LABORATORIO, REFRIGERADOR PARA VACUNAS, MARCA: DELCA, FACTURA No. 677	95,120.00
1243 12115011528C00102101 0014	37 CAMA DE HOSPITALIZACION DE 3 POSICIONES PARA PACIENTE ADULTO, MARCA: ECO-MOBILITY, FACTURA No. 676	2,789,800.00
1243 12115011528C00102101 0015	10 CAMA DE HOSPITALIZACION DE 5 POSICIONES, MARCA: HERGOM, FACTURA No. 676	928,000.00
1243 12115011528C00102101 0016	2 ILUMINACION PARA SALAS DE CIRUGIA, DE LED, MARCA: BAME, FACTURA No. 676	394,400.00
1243 12115011528C00102101 0017	2 EQUIPO DE ENFRIAMIENTO PARA LABORATORIO, DE ACERO INOXIDABLE, MARCA: DELCA, FACTURA No. 676	185,600.00
1243 12115011528C00102101 0018	1 EQUIPO Y SUMINISTRO PARA HACER IMAGENES DENTALES CON COMPRESOR, MARCA: NOVA X PEYMAR, FACTURA No. 676	85,260.00
1243 12115011528C00102101 0019	4 SILLAS PARA EXAMEN DENTAL O PARA DONADOR DE SANGRE, MARCA: FRESENIUS, FACTURA No. 676	269,120.00
1243 12115011528C00102101 0020	1 CARRO ROJO CON EQUIPO COMPLETO, MARCA: NACIONAL, FACTURA No. 676	371,200.00
1243 12115011528C00102101 0021	1 TAMIZ AUDITIVO PARA LABORATORIO, MARCA: OTOREAD, FACTURA No. 676	266,800.00
1243 12115011528C00102101 0022	4 CARRO CAMILLA DE TRANFERENCIA DE PACIENTE, MARCA: NACIONAL, FACTURA No. 676	241,280.00
1243 12115011528C00102101 0023	2 LAMPARA QUIRURGICA PORTATIL PARA EMERGENCIA DE LED, MARCA: BAME, FACTURA No. 680	394,400.00
1243 12115011528C00102101 0024	1 CAMA OBSTETRICA PARA ATENCION DE PARTO, MARCA: HEISEI, FACTURA No. 681	156,400.00
1243 12115011528C00102101 0025	1 CAMA CLINICA DE 3 POSICIONES PARA PACIENTE ADULTO, MARCA: ECO-MOBILITY, FACTURA No. 681	75,400.00

**SISTEMA CONTABLE 2024**
**RELACIÓN DE BIENES MUEBLES QUE COMPONEN SU PATRIMONIO**
**Cuenta Pública al 30 de junio de 2024**

Página 40 de 86

Hora: 03:27:23p. m.

Fecha: 31/07/2024

Código	Descripción del Bien	Valor en Libros
1243 12115011528C00102101 0026	1 LAMPARA QUIRURGICA PORTATIL PARA EMERGENCIA LED, MARCA: BAME, FACTURA No. 681	197,200.00
1243 12115011528C00102101 0027	1 CAMA OBSTETRICA PARA ATENCION DE PARTO, MARCA: HEISEI, FACTURA No. 679	156,600.00
1243 12115011528C00102101 0028	2 CAMA CLINICA DE 3 POSICIONES PARA PACIENTE ADULTO, MARCA: ECO-MOBILITY, FACTURA No. 679	150,800.00
1243 12115011528C00102101 0029	1 LAMPARA QUIRURGICA PORTATIL PARA EMERGENCIA DE LED, MARCA: BAME, FACTURA No. 679	197,200.00
1243 12115011528C00102101 0030	1 CAMA OBSTETRICA PARA ATENCION DE PARTO, MARCA: HEISEI, FACTURA No. 678	156,600.00
1243 12115011528C00102101 0031	1 COMPRESOR DE AIRE GRADO MEDICO, MARCA: POWEREX 5HP, FACTURA No. E1482B	305,000.00
1243 12115011528C00102101 0032	1 COMPRESOR DE AIRE GRADO MEDICO, MARCA: POWEREX 10HP, FACTURA No. 42C773	386,000.00
1243 12115011528C00102101 0033	11 CONCENTRADOR DE OXIGENO MARCA: PRO, FACTURA No. 16	319,000.00
1243 12115011528C009A2201 0003	8 APSIRADORA PORTATILDE SUCESION CONTINUA E INTERMITENTE MARCA BAME MODELO BM-182 FACT. 380 PEDIDO PCF-033-22	603,200.00
1243 12115011528C009A2201 0004	30 BASCULA ELECTRICA NEONATAL MARCA SECA MODELO 354 FACT. 380 PEDIDO PCF-033-22	532,231.20
1243 12115011528C009A2201 0005	41 BASCULA ELECTRONICA CON ESTADIMETRO MARCA SECA MODELO 769 FACT. 380 PEDIDO PCF-033-22	689,620.00
1243 12115011528C009A2201 0006	2 CAMA CUNA HOSPITALARIA MARCA NACIONAL MODELO S/M FACT. 380 PEDIDO PCF-033-22	55,680.00
1243 12115011528C009A2201 0007	6 CAMA HOSPITALARIA ELECTRICA DE TRES POSICIONES MARCA INMED MODELO CE3PS FACT. 380 PEDIDO PCF-033-22	452,400.00
1243 12115011528C009A2201 0008	1 CAMILLA DE TRANSPORTE MARCA MY LIFE MODELO M-31E FACT. 380 PEDIDO PCF-033-22	216,920.00
1243 12115011528C009A2201 0009	13 CAMILLAS DE TRASLADO Y RECUPERACION MARCA SLIM ROYAL MODELO E-3 FACT. 380 PEDIDO PCF-033-22	802,256.00
1243 12115011528C009A2201 0010	6 CARRO ROJO CON EQUIPO COMPLETO DE PLASTICO CON DESFIBRILADOR MARCA METRO/ZOLL MODELO LIFE/LINE/R SERIES FACT. 380 PEDIDO PCF-033-22	3,027,600.00
1243 12115011528C009A2201 0011	2 CENTRIFUGA DE CABEZAL DE 24 TUBOS MARCA ICB MODELO DTS-1B FACT. 380 PEDIDO PCF-033-22	151,960.00
1243 12115011528C009A2201 0012	6 DESFIBRILADOR 1 MONITOR DE ONDA RECTILINEA CON MARCAPASO MARCA ZOLL MODELO M2 FACT. 380 PEDIDO PCF-033-22	2,262,000.00
1243 12115011528C009A2201 0013	1 ELECTROCARDIOGRAFO DE 12 DERIVACIONES MARCA BIONET MODELO EKG3000 FACT. 380 PEDIDO PCF-033-22	69,600.00
1243 12115011528C009A2201 0014	67 ESFIGMOMANOMETRO ANEROIDE PORTATIL MARCA WELCH ALLYN MODELO DS44MC FACT. 380 PEDIDO PCF-033-22	870,464.00
1243 12115011528C009A2201 0015	4 ESFIGMOMANOMETRO DE PEDESTAL MARCA WELCH ALLYN MODELO 7670 FACT. 380 PEDIDO PCF-033-22	74,240.00
1243 12115011528C009A2201 0016	15 ESTERILIZADOR DE CALOR SECO 1 MARCA LORMA MODELO M08 FACT. 380 PEDIDO PCF-033-22	214,020.00
1243 12115011528C009A2201 0017	4 ESTERILIZADOR DE VAPOR AUTOGENERADO 29LTS MARCA LORMA MODELO MS28L-FT FACT. 380 PEDIDO PCF-033-22	264,480.00
1243 12115011528C009A2201 0018	72 ESTUCHE DE DIAGNOSTICO LED MARCA WELCH ALLYN MODELO 97200-CL FACT. 380 PEDIDO PCF-033-22	1,135,872.00
1243 12115011528C009A2201 0019	78 LAMPARA DE EXAMINACION LED MARCA WELCH ALLYN MODELO GS-300 FACT. 380 PEDIDO PCF-033-22	1,402,440.00

**SISTEMA CONTABLE 2024**  
**RELACIÓN DE BIENES MUEBLES QUE COMPONEN SU PATRIMONIO**  
**Cuenta Pública al 30 de junio de 2024**

Página 41 de 86

Hora: 03:27:23p. m.

Fecha: 31/07/2024

Código	Descripción del Bien	Valor en Libros
1243 12115011528C009A2201 0020	1 LAMPARA QUIRURGICA PORTATIL PARA EMERGENCIA 1 MARCA BAME MODELO ULTRATEC5000-EM-LP AQUI FACT. 380 PEDIDO PCF-033-22	330,600.00
1243 12115011528C009A2201 0021	1 MECHERO DE BUNSEN MARCA NACIONAL MODELO S/M FACT. 380 PEDIDO PCF-033-22	10,440.00
1243 12115011528C009A2201 0022	22 MESA DE EXPLORACION PEDIATRICA 1 MARCA NACIONAL MODELO S/M FACT. 380 PEDIDO PCF-033-22	306,240.00
1243 12115011528C009A2201 0023	3 MESA OBSTETRICA ELECTROMECANICA MARCA HEISEI MODELO HW-502A FACT. 380 PEDIDO PCF-033-22	469,800.00
1243 12115011528C009A2201 0024	44 MESA UNIVERSAL DE EXPLORACION CHICA MARCA NACIONAL MODELO S/M FACT. 380 PEDIDO PCF-033-22	1,020,800.00
1243 12115011528C009A2201 0025	15 MESA UNIVERSAL DE EXPLORACION GRANDE MARCA NACIONAL MODELO S/M FACT. 380 PEDIDO PCF-033-22	2,349,000.00
1243 12115011528C009A2201 0026	49 NEGATOSCOPIO LED MARCA GREEN LED MODELO 6300 LUX FACT. 380 PEDIDO PCF-033-22	483,140.00
1243 12115011528C009A2201 0027	12 REFRIGERADOR PARA BIOLOGICOS MARCA DELCA MODELO DRV-17 FACT. 380 PEDIDO PCF-033-22	1,252,800.00
1243 12115011528C009A2201 0028	17 REFRIGERADOR PARA LABORATORIO MARCA DELCA MODELO RD-13D FACT. 380 PEDIDO PCF-033-22	1,666,340.00
1243 12115011528C009A2201 0029	20 SILLA DE RUEDAS MARCA NACIONAL MODELO S/M FACT. 380 PEDIDO PCF-033-22	161,240.00
1243 12115011528C009A2201 0030	2 TANQUE DE OXIGENO DE 1 M3 MARCA GENERICO MODELO 680 FACT. 380 PEDIDO PCF-033-22	20,880.00
1243 12115011528C009A2201 0031	7 TANQUES DE OXIGENO DE 9 M3, PESO 70 KG, MARCA: PAXAIR, MODELO 9500, FACTURA No. 380, PEDIDO PCF-033-22	146,160.00
1243 12115011528C009A2201 0032	1 SET DE MOBILIARIO PARA PROCEDIMIENTOS DENTALES CON COMPRESOR, MARCA REMAC, MODELO ARIZTEK, FACTURA No. 380, PEDIDO PCF-033-22	84,970.00
1243 12115011528C009A2201 0033	9 UNIDADES RADIOLOGICAS DENTAL DE RAYOS X, MARCA: TOSHIBA, MODELO RUNYES, FACTURA No. 380, PEDIDO PCF-033-22	542,880.00
1243 12115011528C009A2201 0034	9 UNIDADES ULTROSONICA ESTOMATOLOGICA, DIMENSIONES 71CMX11X6.5C., MARCA: BAOLAI, MODELO: UDS B5L, FACTURA No. 380, PEDIDO PCF-033-22	91,872.00
1243 12115011528C02002001 0002	1 TOMOGRAFO, MARCA SIEMENS, MODELO SOMATON, FACTURA No. 180	19,769,578.40
1243 12115011528C02002101 0002	7 CAMILLA HIDRAULICA DE EMERGENCIA, MARCA HERLIS, FACTURA No. 682	376,455.87
1243 12115011528C02002101 0003	7 ESTUCHE DE LARINGOSCOPIO CON HOJAS CURVAS Y RECTAS, MARCA: WELCH ALLYN, FACTURA No. 682	60,954.08
1243 12115011528C02002101 0004	4 CARRO CAMILLA DE TRASLADO, MARCA: NACIONAL, FACTURA No. 682	223,731.52
1243 12115011528C02002101 0005	103BASCULA ELECTRONICA CON ESTADIMETRO CON CAPACIDAD DE 300 KG, MARCA: HEALTH, FACTURA No. 682	1,099,216.00
1243 12115011528C02002101 0006	70 BASCULA ELECTRONICA NEONATAL, MARCA: SECA, FACTURA No. 682	1,241,872.80
1243 12115011528C02002101 0007	114 ESFIGMOMANOMETRO ANEROIDE PORTATIL CON BRAZALETE ADULTO Y PEDIATRICO, MARCA: WELCH ALLYN, FACTURA No. 682	1,481,088.00
1243 12115011528C02002101 0008	54 ESTERILIZADOR DE CALOR EN SECO, MARCA: LORMA, FACTURA No. 682	770,472.00
1243 12115011528C02002101 0009	55 ESTUCHE DE DIAGNOSTICO LED, MARCA: WELCH ALLYN, FACTURA No. 682	867,680.00
1243 12115011528C02002101 0010	91 LAMPARA DE EXAMINACION LED, MARCA: NACIONAL, FACTURA No. 682	1,477,840.00
1243 12115011528C02002101 0011	94 NEGATOSCOPIO LED, MARCA: NACIONAL, FACTURA No. 682	686,952.00
1243 12115011528C02002101 0012	98 MESA UNIVERSAL PARA EXPLORACION CON PIERNERAS, MARCA: NACIONAL, FACTURA No. 682	15,346,800.00

**SISTEMA CONTABLE 2024**  
**RELACIÓN DE BIENES MUEBLES QUE COMPONEN SU PATRIMONIO**  
**Cuenta Pública al 30 de junio de 2024**

Página 42 de 86

Hora: 03:27:23p. m.

Fecha: 31/07/2024

Código	Descripción del Bien	Valor en Libros
1243 12115011528C02002101 0013	52 REFRIGERADOR PARA BIOLOGICOS, MARCA: NACIONAL, FACTURA No. 682	4,825,600.00
1243 12115011528C02002101 0014	5 CAMA CAMILLA, MARCA: NACIONAL, FACTURA No. 682	279,664.40
1243 12115011528C02002101 0015	7 CAMA CUNA HOSPITALARIA, MODELO: EMBRACE-P, MARCA: FAVERO, FACTURA No. 682	1,530,671.97
1243 12115011528C02002101 0016	5 UNIDAD ESTOMATOLOGIA CON COMPRESOR, MODELO: DENTAL, MARCA: NACIONAL, FACTURA No. 682	409,331.52
1243 12115011528C02002101 0017	3 CARRO ROJO CON EQUIPO COMPLETO, MARCA: NACIONAL, FACTURA No. 682	1,113,600.00
1243 12115011528C02002101 0019	1 REFRIGERADOR GRADO MEDICO, MODELO: LAB, MARCA: NACIONAL, FACTURA No. 682	92,800.00
1243 12115011528C02002101 0020	4 ELECTROCARDIOGRAFO DE 12 DERIVACIONES, MODELO: CARDIO TOUCH 3000, MARCA: BIONET, FACTURA No. 682	163,624.96
1243 12115011528C02002101 0021	1 AUTOCLAVE DIGITAL TOUCH SCREEN 648 LT, MODELO: 2424-CID, MARCA: CID, FACTURA No. 682	1,948,800.00
1243 12115011528C02002101 0022	2 AUTOCLAVE DE 420 LT, MODELO: M2A, VERSION: 4, MARCA: ARA, FACTURA No. 682	3,302,195.20
1243 12115011528C02002101 0023	1 AUTOCLAVE DE 227 LTS, MARCA: CID, FACTURA No. 682	788,800.00
1243 12115011528C02002101 0024	1 MONITOR DE SIGNOS VITALES PARA RESONANCIA MAGNETICA, MARCA: NACIONAL, FACTURA No. 682	1,496,000.00
1243 12115011528C02002101 0025	49 CAMA CLINICA DE 3 POSICIONES PARA PACIENTE ADULTO, MODELO: EJ500101, MARCA: EKO MOBILITY, FACTURA No. 682	3,694,600.00
1243 12115011528C02002101 0026	8 MESA OBSTETRICA PARA ATENCION DE PARTO, MARCA: NACIONAL, FACTURA No. 682	823,477.69
1243 12115011528C02002101 0027	1 SELLADORAS TERMICA PARA BOLSA DE ESTERILIZACION, MODELO: M1500, MARCA: INTMEDICAL, FACTURA No. 682	120,527.48
1243 12115011528C02002101 0028	2 INCUBADORA DE TRASLADO INTRAHOSPITALARIO, MARCA: DRAGE, FACTURA No. 682	1,252,800.00
1243 12115011528C02002101 0029	2 INCUBADORA HIBRIDA, MODELO: BABY LEO TN500, MARCA: DRAGER, FACTURA No. 682	1,833,264.00
1243 12115011528C02002101 0030	3 LAMPARA SATELITE DE ALTO RENDIMIENTO, MODELO: HYLED 86, MARCA: MINDRAY, FACTURA No. 682	1,625,160.00
1243 12115011528C02002101 0031	1 MAQUINA DE ANESTESIA BASIC CON MONITOR Y VAPORIZACION, MODELO: FABIUS PLUS XL, MARCA: DRAGER, FACTURA No. 682	1,198,204.32
1243 12115011528C02002101 0032	4 MONITOR DE SIGNOS VITALES BASICO, MODELO: VISTA 120SC, MARCA: DREGER, FACTURA No. 682	784,160.00
1243 12115011528C02002101 0033	1 TOCOCARDIOGRAFO, PANTALLA 7", MODELO: FC-1400, MARCA: BIONET, FACTURA No. 682	49,854.54
1243 12115011528C02002101 0034	1 COMPRESOR DE AIRE GRADO MEDICO, MARCA: POWEREX 10HP, FACTURA No. 64E30C	390,000.00
1243 12115011528C02002101 0037	6 CARRO CAMILLA PARA RECUPERACION, MARCA: HERGOM, FACTURA No. 284	68,401.14
1243 12115011528C02002101 0038	55 CAMA DE HOSPITALIZACION DE 3 POSICIONES ELECTROMECANICA, MARCA: HANDY, MODELO: 3230, FACTURA No. 284	2,741,996.40
1243 12115011528C02002101 0039	2 CARRO ROJO EQUIPADOS, MARCA: ZOLL/MEDICAL200/WELCH ALLYN, FACTURA No. 284	669,330.35
1243 121150117A5X00102001 0003	6 PANTALON ANTICHOQUE, MARCA H2MEDICAL, FACTURA No. FB10910	112,483.55
1243 121150117A5X00102001 0004	6 LARINGOSCOPIO CON HOJAS, MARCA: WELCH ALLYN, FACTURA No. FB10910	149,615.99

**SISTEMA CONTABLE 2024**  
**RELACIÓN DE BIENES MUEBLES QUE COMPONEN SU PATRIMONIO**  
**Cuenta Pública al 30 de junio de 2024**

Página 43 de 86

Hora: 03:27:23p. m.

Fecha: 31/07/2024

Código	Descripción del Bien	Valor en Libros
1243 121150117A5X00102001 0005	7 EQUIPO DE ULTRASONOGRAFIA PORTATIL BLANCO Y NEGRO, MARCA: CHISON, FACTURA No. FB10910	481,252.10
1243 121150117A5X00102001 0006	15 BOMBA DE INFUSION VOLUMETRICA, PANTALLA LCD, MARCA: SONOLIFE, FACTURA No. FB10910	215,606.18
1243 121150117A5X00102001 0007	4 MAQUINA DE PRESION POSITIVA CONTINUA EN VIA AEREA, MARCA: SONOLIFE, FACTURA No. FB10910	76,027.79
1243 121150117A5X00102001 0008	2 ECOSHEL AUTOCLAVE VERTICAL AUTOMATICA DE 75 LITROS, MARCA: ECOSHEL, FACTURA No. FB10910	292,900.00
1243 121150117A5X00102001 0009	12 CAMILLA DE TRASLADO HIDRAULICA, FACTURA No. FB10910	658,708.32
1243 121150117A5X00102001 0010	5 LAMPARA DE EMERGENCIA PARA SALA DE EXPULSION, MARCA: LEDVIEW, FACTURA No. FB10910	150,128.07
1243 121150117A5X00102001 0012	4 MESA DE EXPULSION CON PIERNERAS, MARCA: COBRAMEX, FACTURA No. FB10911	55,872.23
1243 121150117A5X00102001 0013	1 MESA DE EXPLORACION, FACTURA No. FB10911	18,908.00
1243 121150117A5X00102001 0014	7 TOCOCARDIOGRAFO FIJO A MESA, FACTURA No. FB10911	343,846.27
1243 121150117A5X00102001 0015	3 LAMPARA DE EMERGENCIA PARA QUIROFANO, MARCA: COBRAMEX, FACTURA No. FB10911	626,652.30
1243 121150117A5X00102001 0016	13 BALON DE BAKRI, MARCA: COBRAMEX, FACTURA No. FB10911	97,044.32
1243 121150117A5X00102001 0017	2 ELECTROCARDIOGRAFO BASICO DE 12 DERIVACIONES, MARCA: CARDIOLINE, FACTURA No. FB10911	91,256.04
1243 121150117A5X00102001 0018	3 ELECTROCAUTERIO, MARCA: LED FACTURA No. FB10911	701,863.28
1243 121150117A5X00102001 0019	26 MONITOR DE SIGNOS VITALES CON PARAMETROS HEMODINAMICOS BASICOS, FACTURA No. FB10911	1,672,874.77
1243 121150117A5X00102001 0020	10 CUNA DE CALOR RADIANTE, MARCA ATMOS CARE, MODELO: ADVENTUM, FACTURA No. FB10911	1,806,285.76
1243 121150117A5X00102001 0021	4 INCUBADORA DE TRASLADO SIN VENTILADOR, FACTURA No. FB10911	1,027,938.46
1243 121150117A5X00102001 0022	3 LAMPARA DE FOTOTERAPIA AVANZADA CON PEDESTAL, FACTURA No. FB10911	278,514.18
1243 121150117A5X00102101 0002	1 ULTRASONIDO PORTATIL MARSHALL, MOD. M9, CON DOS TRANSISTORES, FACTURA No. 3870	64,000.00
1243 12115021592G00402201 0005	1 LECTOR DE MICROPLACAS MARCA Y MODELO: LTEK/INNO, FACTURA No. FB14462, PEDIDO: PPF-082-22	542,274.48
1243 12115021592G00402201 0006	1 REFRIGERATOR, MODELO AKG/S 377, MARCA VESTFROST SOLUTIONS, FACTURA No. FB14462, PEDIDO: PPF-082-22	60,000.00
1243 12115021592G00402201 0007	1 SISTEMA DE CROMATOGRAFIA DE GASES, MARCA PERKIN ELMER, FACTURA No. FB14462, PEDIDO: PPF-082-22	2,099,999.85
1243 12115021592G00402201 0008	1 MICROSCOPIO INVERTIDO, MARCA CARL ZEISS, FACTURA No. FB14462, PEDIDO: PPF-082-22	441,965.80
1243 12115021592G00402201 0009	1 BAÑO DE COLIFORMES, MARCA THERMOSCIENTIFIC, FACTURA No. FB14462, PEDIDO: PPF-082-22	110,999.82
1243 12115021592G00402201 0010	1 MICROCENTRIFUGA HERAEUS, MODELO PICO 17, MARCA THERMOSCIENTIFIC, FACTURA No. FB14462, PEDIDO: PPF-082-22	86,199.95
1243 12115021592G00402201 0011	1 BALANZA DE PRECISION MARCA OHAUS, FACTURA No. FB14462, PEDIDO: PPF-082-22	50,728.31
1243 12115021592G00402201 0012	1 ROTAVAPOR V 10, MARCA IKA, FACTURA No. FB14462, PEDIDO: PPF-082-22	219,999.92
1243 12115021592G00402201 0013	1 BOMBA DE VACIO MARCA ROCKER, MODELO CHEMKER400, FACTURA No. FB14462, PEDIDO: PPF-082-22	62,000.00

**SISTEMA CONTABLE 2024**  
**RELACIÓN DE BIENES MUEBLES QUE COMPONEN SU PATRIMONIO**  
**Cuenta Pública al 30 de junio de 2024**

Página 44 de 86

Hora: 03:27:23p. m.

Fecha: 31/07/2024

Código	Descripción del Bien	Valor en Libros
1243 12115021592P02002201 0002	1 CAMA CLINICA (EQUIPO MEDICO QUIRURGICO), PARA PARTO VERTICAL, COLO ARENA Y AZUL, MARCA: FABAMED, MODELO MESVE-3825 No. SERIE: MESVE-38-0622-02, FACTURA No. 20	70,999.99
1243 12115021592P02002201 0003	1 CAMA CLINICA (EQUIPO MEDICO QUIRURGICO), PARA PARTO VERTICAL, COLO ARENA Y AZUL, MARCA: FABAMED, MODELO MESVE-3825 No. SERIE: MESVE-38-0622-03, FACTURA No. 20	70,999.99
1243 12115021592P02002201 0006	1 LAMPARA DE EMERGENCIA QUIROFANO PARA ATENCION DE PARTOS, MARCA LED-VIEW, FACTURA No. 2328, PEDIDO No. PFM-026-2022	17,585.78
1243 12115021592P02002201 0007	1 LAMPARA DE EMERGENCIA QUIROFANO PARA ATENCION DE PARTOS, MARCA LED-VIEW, FACTURA No. 2328, PEDIDO No. PFM-026-2022	17,585.78
1243 12115021592P02002201 0010	1 CUNA DE COLOR RADIANTE CON FOTOTERAPIA OPCIONAL, TERMICA, CON RUEDAS, PEDIDO PPF-033-22, FACTURA No. 2357A	217,817.38
1243 12115021592P02002201 0014	1 ESTERILIZADOR DE AIRE SEWCO O DE AIRE CALIENTE, FACTURA No. 25, PEDIDO: PFM-062-2022	10,000.00
1243 12115021592P02002201 0016	2 EQUIPO DE EXPLORACION, FACTURA No. 25, PEDIDO: PFM-062-2022	19,999.98
1243 12115021592P02002201 0018	1 ESTERILIZADOR DE CALOR SECO, MARCA LORMA, No. DE SERIE: 0103195, FACTURA No. 2359 A, PEDIDO: PFM-032-2022	29,913.13
1243 12115021592P02002201 0019	3 ESTERILIZADOR DE CALOR SECO PARA INSTRUMENTAL ESTOMATOLOGICO, MARCA LORMA, No. DE SERIE: 0103194, FACTURA No. 2359 A, PEDIDO: PFM-032-2022	29,913.12
1243 12115021592P02002201 0022	10 CARRO CURACIONES, PEDIDO PFM-050-2022	79,999.98
1243 12115021592P02002201 0026	4 UNIDAD PARA ULTROSONOGRAFIA, MARCA: MARSHALL, PEDIDO: PPF-068-22	599,952.00
1243 12115021592P02002201 0027	2 MESA DE EXPLORACION GINECOLOGICA, MARCA NACIONAL, PEDIDO: PPF-068-22	18,884.80
1243 12115021592U00802201 0002	15 EQUIPO ELECTROCARDIOGRAFO DE 3 CANALES, PANTALLA TACTIL, PEDIDO: PPF-087-22	626,400.00
1243 12115021592W00101501 0002	01-AGITADOR MAGNETICO CON CALEFACCION MODELO ARE MARCA VELD	19,998.40
1243 12115021592W00101501 0003	01-INCUBADORA DE BAJA TEMPERATURA IDEALES PARA PRUEBA DE B.O.D.MODELO FE-145 MARCA FELISA	76,867.40
1243 12115021592W00101501 0004	01-JUEGO COMPLETO DE FILTROS PARA SISTEMA DE PURIFICACION DE AGUA MARCA MERCK	72,088.20
1243 12115021592W00101501 0005	01-INCUBADORA DE AIRE FORZADO MARCA VWR MODELO BASICO.	73,419.88
1243 12115021592W00101501 0006	01-CARRO INOXIDABLE PARA DISTRIBUCION DE MUESTRAS MARCA HERLIS.	6,496.00
1243 12115021592W00101501 0007	01-HERRAMIENTA DE DISPERSION MARCA IKA MODELO S25N-18G	57,067.65
1243 12115021592W00101501 0008	01-REFRIGERADOR DE LABORATORIO MARCA DC MODELO 442	126,440.00
1243 12115021592W00101601 0002	2 ALCOLIMETRO ALCOTEST 6820, MULTI LENGUA	126,950.40
1243 12115021592W00101601 0003	8 EQUIPO PORTATIL PARA TAMIZ AUDITIVO A TRAVEZ DE EMISIONES OTOACUSTICAS MARCA OTOMETRICS	4,481,187.76
1243 12115021592W00101701 0002	(1) LIFELOC-ALCHOLIMETRO FC20-KIT CON IMPRESORA DE CELDA DE COMBUSTION FC20 CON IMPRESORA BOQUILLAS, CARGADOR Y PORTECTOR AMARILLO	231,999.01
1243 12115021592W00101701 0004	1 INCUBADORA BACTERIOLOGICA, MARCA FELISA, MOD: FE-132	101,339.79
1243 12115021592W00101801 0002	1 BALANZA GRANATARIA DE PRECISION, SENSIBILIDAD DE 0.01 GRAMOS, MARCA OHAUS FACTURA A339	158,802.83
1243 12115021592W00101901 0002	1 REFRIGERADOR DE ALTO RENDIMIENTO, FACTURA FS502	379,378.23
1243 12115021592W00101901 0004	1 UNIDAD BAÑO MARIA CON AGITACION, MODELO SWB 15S SHALLOW, MARCA THERMO SCIENT, FACTURA D575	117,926.67



**SISTEMA CONTABLE 2024**  
**RELACIÓN DE BIENES MUEBLES QUE COMPONEN SU PATRIMONIO**  
**Cuenta Pública al 30 de junio de 2024**

Página 45 de 86

Hora: 03:27:23p. m.

Fecha: 31/07/2024

Código	Descripción del Bien	Valor en Libros
1243 12115021592W00101901 0005	1 UNIDAD MEDIDOR PROFESIONAL DE PH/MV DE MESA, MARCA HANNA HI122, FACTURA D575	36,451.63
1243 12115021592W00101901 0011	8 UNIDAD, REFRIGERADOR VERTICAL C/CAP. 447 LT (16,6P3), MARCA IMBERA, FACTURA 13	176,000.00
1243 12115021592W00101901 0012	2 PIEZA, MEDIDOR DE MESA PH/MV/TEMPERATURA ISE MODELO HI5522-01, MARCA HANNA, FACTURA FB9273	95,709.28
1243 12115021592W00101901 0016	1 BAÑO MARIA CON AGITACION MODELO SWB 15S SHALLOW, MARCA THERMO SCIENT, FACTURA D609	117,926.67
1243 12115021592W00101901 0017	130 ESTETOSCOPIO DE ACERO INOXIDABLE PARA CARDIOLOGIA, MARCA MES-HS-30K, FACTURA 6	194,984.40
1243 12115021592W00101901 0018	3 KIT ANTROPOMETRICO DE NUTRICION Y DIAGNOSTICO ENEROS, FACTURA 6	73,497.60
1243 12115021592W00101901 0019	18 BASCULA DIGITAL DE COLUMNA, 220 KG, MARCA HEALTH O METER, FACTURA 6	138,599.98
1243 12115021592W00102001 0002	15 ELECTROCARDIOGRAMA, MARCA: SOLO EQUIPOS MEDICOS, MODELO: SONOECG12000 (12 CANALES) FACTURA No. A19	494,769.00
1243 12115021592W00102001 0003	10 REFRIGERADOR DE UNA PUERTA CON MEDIDAS DE 7 PIES PARA LACTORIO, MARCA: REFRI MED, MODELO RRBAS, FACTURA No. A719	70,876.00
1243 12115021592W00102001 0006	1 EQUIPO, AGITADOR HORIZONTAL TIPO VORTEX CON 4 VELOCIDADES DE 120,200,300 Y 400, CAPA DE NEOPRENO, MARCA: THERMOSCIENTIFIC, FACTURA A22	10,208.00
1243 12115021592W00102001 0007	1 EQUIPO, CAMARA DE ELECTROFORESIS PARA REALIZAR ELECTROFORESIS VERTICAL, MARCA: POWER PAC BASIC, MODELO: S/M, FACTURA A22	110,200.00
1243 12115021592W00102001 0008	1 REFRIGERADOR DE ALTO RENDIMIENTO PARA LABORATORIO DE 23.3 PIES CUBICOS QUE INCORPORA SISTEMA DE CONTROL DE MICROPROCESADOR Y SISTEMA DE FLUJO DE AIRE POSITIVO, FACTURA A-22	286,717.20
1243 12115021592W00102001 0009	4 PISTOLA PARA TOMA DE BIOPSIAS, BARD MAGNUM, FACTURA No. A715	199,997.92
1243 12115021592W00102001 0010	1 ESTUCHE DE DIAGNOSTICO BASICO QIE INCLUYE OFTALMOSCOPIO Y OTOSCOPIO, FACTURA No. 563514	6,999.32
1243 12115021592W00102001 0011	2 ALCOHOLIMETRO LIFELOC TECHNOLOGIES MODELO FC-20, FACTURA No. 520A	98,832.00
1243 12115021592W00102001 0012	2 REFRIGERADOR VERTICAL DE ALTO RENDIMIENTO PARA LABORATORIO DE 19 PIES CUBICOS, MARCA DELCA, FACTURA No. PST 1851	116,000.00
1243 12115021592W00102001 0013	1 REFRIJERADOR DE BAJAS TEMPERATURAS, INCUBADOR CON CAPACIDAD DE 6.1, MARCA PHCBI, FACTURA No. PST 1851	197,200.00
1243 12115021592W00102001 0014	1 REFRIGERADOR VERTICAR DE DOS PUERTAS, DEL ALTO RENDIMIENTO PARA LABORATORIO DE 37 PIES CUBICOS, MARCA DELCA, FACTURA No. PST 1851	251,720.00
1243 12115021592W00102001 0015	2 INCUBADORA BACTERIOLOGICA MODELO TE-E35D, MARCA: TERLAB, FACTURA No. 14	207,524.00
1243 12115021592W00102001 0016	1 EQUIPO DE CARDIOBIOIMPEDANCIA PARA UNEME EC, FACTURA No. A713	299,860.00
1243 12115021592W00102001 0018	2 UNIDAD PARA ULTRASONOGRAFÍA, DIAGNÓSTICA, PREOPERATORIA Y TRAS OPERATORIA DE GLÁNDULAS MAMARIAS FACTURA A-716	1,112,330.75
1243 12115021592W00102001 0020	1 MONITOR DE RADIACION BETA/GAMMA TIPO GEINER MULLER DETECTOR DE RADIACION EXTERNA, PORTATIL, FOLIO FISCAL: 518C6	303,305.72
1243 12115021592W00102101 0002	2 CARDIOTOCOGRAFO EQUIPO PARA OBSERVAR LA ACTIVIDAD CARDIA CAFETAL, MARCA BIONET, MODELO: FC-1400, SERIE F3VO400019 Y F3VO400026, FACTURA: 12 A	299,900.00

**SISTEMA CONTABLE 2024**
**RELACIÓN DE BIENES MUEBLES QUE COMPONEN SU PATRIMONIO**  
**Cuenta Pública al 30 de junio de 2024**

Página 46 de 86

Hora: 03:27:23p. m.

Fecha: 31/07/2024

Código	Descripción del Bien	Valor en Libros
1243 12115021592W00102101 0003	4 CARDIOTOCOGRAFO PARA OBSERVAR LA ACTIVIDAD CARDIACA FETAL, FACTURA No. 4918	598,000.00
1243 12115021592W00102101 0004	1 CARRO CUNA TERMICO CON RESUCITADOR, MEDELO: KHN-93B, MARCA: NINGBO DAVID, SERIE: A22BAKC03003, FACTURA: 37	274,340.00
1243 12115021592W00102101 0005	1 GABINETE DE BIOSEGURIDAD CLASE II TIPO A2, MARCA: LABCONCO, No. DE SERIE: 210308985, FACTURA No. FB12737	390,340.00
1243 12115021592W00102101 0007	7 ESFIGMOMANOMETRO MERCURIAL DE PEDESTAL EQUIPO PARA LA MEDICION DE LA PRESION ARTERIAL, FACTURA No. 4925	70,839.94
1243 12115021592W00102101 0010	1 ULTRASONOGRAFO, MARCA: CHISON, PEDIDO: PPF-072-21, FACTURA No. 48	655,771.20
1243 12115021592W00102101 0011	1 ULTRASONOGRAFO, MARCA: CHISON, PEDIDO: PPF-071-21, FACTURA No. 47	655,771.20
1243 12115021592W00102101 0013	20 ELECTROCARDIOGRAFO DE 3 CANALES PANTALLA TACTIL, 12 DERIVACIONES, MODELO: ZGN30, MARCA: ZEGEN, PEDIDO: PPF-091-21, FACTURA No. 51	659,993.60
1243 12115021592W00102101 0014	6 LARINGOSCOPIO PARA OBSERVACION DE LARINGE, PEDIDO: PFM-006-21, FACTURA No. 4755E8	52,200.00
1243 12115021592W00102101 0016	7 ESTUCHE DE DIAGNOSTICO BASICO, MARCA: WELCHALLYN, MODELO: WA97200-C, PEDIDO: PFM-029-21	83,218.23
1243 12115021592W00102101 0018	1 MESA EXPLORACION GINECOLOGICA, MODELO: HAMILTON, PEDIDO: PFM-068-21, FACTURA No. FB13116	8,932.00
1243 12115021592W00102101 0020	1 INCUBADORA DE MICROPLACAS CAPACIDAD DE ELISA, MARCA: HERCUVAN, PEDIDO: PPF-080-21, FACTURA: FB12999	66,758.00
1243 12115021592W00102101 0021	1 HORNO DE MICROONDAS PARA PREPARACION DE MUESTRAS PARA METALES PESADOS, MARCA: PERKIN, PEDIDO: PPF-080-21, FACTURA: FB12999	751,000.00
1243 12115021594W00101501 0002	399 ESFIGMOMANOMETRO ANEROIDE PORTATIL	2,388,254.40
1243 12115021594W00101501 0003	98 PZ BASCULA MECANICA CON ESTADIMETRO. EQUIPO FIJO PARA DETERMINAR EL PESO Y TALLA CORPORALES MARCA RICE LAKE	625,240.00
1243 12115021594W00101501 0004	20 PZ CENTRIFUGA DE MESA PARA 36 TUBOS DE 13X 100 ML MARCA SOLBAT MODE C-40	1,530,040.00
1243 12115021594W00101501 0006	136 ANALIZADOR DE HEMOGLOBINA MODELO HB201 MARCA HEMOCUE	2,523,607.84
1243 12115021594W00101501 0007	15 REFRIGERADOR PARA LABORATORIO USO RUTINARIO 14" CUBICOS MARCA VICTER	678,600.00
1243 12115021594W00101501 0008	285 EQUIPO DE DIAGNOSTICO PORTATIL MARCA LGMD	760,380.00
1243 12115021594W00101501 0009	27 MICROSCOPIO DE LABORATORIO EYELAB 100 MARCA LGMD	1,056,806.64
1243 12115021594W00101501 0010	42 LAMPARA DE EXAMINACION MODELO GS IV MARCA WELCH ALLYN	336,655.20
1243 12115021594W00101501 0011	286 ESTUCHE DE DIAGNOSTICO BASICO	1,648,847.20
1243 12115021594W00101601 0007	239 ESTERILIZACION DE CALOR SECO MARCA LORMA	1,240,649.00
1243 12115021594W00101601 0008	276 4S/C EDFIGMONAMETRO ANEROIDE PORTATIL MARCA WELCH ALLYN	2,698,702.28
1243 12115021594W00101601 0009	78 S/C DETECTOR DE LATIDOS FETALES, MARCA WALTIVICK	2,545,140.92
1243 12115021594W00101601 0016	155 BASCULAS MECANICAS CON ESTADIMETRO MARCA SECA	1,723,383.00
1243 12115021594W00101601 0017	186 BASCULAS PESA BEBE MECANICA MARCA SECA 725	1,928,462.88
1243 12115021594W00101601 0018	104 BASCULAS DE PISO MECANICA CON CAPACIDAD DE 150 KG MARCA SECA	822,764.80
1243 12115021594W00101601 0020	181 ANALIZADOR DE HEMOGLOBINA MODELO HB021 MARCA HEMOCUE	3,212,749.13
1243 12115021594W00101701 0002	15 CENTRIFUGA DE MESA MARCA SIGMA MODELO 3-16L No. CAT 10356	2,092,350.00

**SISTEMA CONTABLE 2024**  
**RELACIÓN DE BIENES MUEBLES QUE COMPONEN SU PATRIMONIO**  
**Cuenta Pública al 30 de junio de 2024**

Página 47 de 86

Hora: 03:27:23p. m.

Fecha: 31/07/2024

Código	Descripción del Bien	Valor en Libros
1243 12115021594W00101701 0003	24 MICROSCOPIOS BINOCULAR PARA TRABAJO DE RUTINA MARCA LEICA MODELO DM500	1,886,766.91
1243 12115021594W00101701 0005	BASCULA PESA BEBE MECANICA,, MARCA BAME, CAPACIDAD 0 A 20 KG	904,151.56
1243 12115021594W00101701 0006	27 LAMPARAS DE EXAMINACION CON FUENTE DE LUZ DE FIBRA OPTICA, MARCA RIESTER	266,220.00
1243 12115021594W00101701 0007	15 ESTUCHES DE DIAGNOSTICO BASICO, MARCA RIESTER	1,392,928.00
1243 12115021594W00101701 0008	77 BASCULAS DE PISO MECANICA, CAPACIDAD DE 150 KG, MARCA ADE	459,551.40
1243 12115021594W00101701 0009	632 ESFIGMOMANOMETRO ANEROIDE PORTATIL, MARCA HEINE MODELO GC	2,221,353.60
1243 12115021594W00101701 0011	6 BASCULA ELECTRONICA PESA BEBE, MARCA ADE	72,000.02
1243 12115021594W00101701 0012	2 EQUIPO DE SISTEMA INTEGRADO DE PARED, MARCA WELCH	60,000.00
1243 12115021594W00101701 0013	5 ESTETOSCOPIOS DE CAPSULA DOBLE PEDIATRICO, MARCA WELCH ALLYN	20,000.02
1243 12115021594W00101701 0014	1 PLANTOSCOPIO DE ESTRUCTURA METALICA, MARCA CIISA	4,000.00
1243 12115021594W00101701 0015	1 EQUIPO DE POTENCIALES EVOCADOS, MARCA GCI/ MAICO	590,000.00
1243 12115021594W00101701 0016	1 EQUIPO DE EMISIONES OTOACUSTICAS, MARCA GCI/MAICO	420,000.01
1243 12115021594W00101701 0017	1 IMPEDANCIOMETRO (TIMPANOMETRO) MARCA GCI/MAICO	192,000.00
1243 12115021594W00101701 0018	1 CAMARA SONO-AMORTIGUADA MARCA INAMET/MAICO	190,000.00
1243 12115021594W00101701 0019	1 AUDIOMETRO CLINICO, MARCA SIBELMET/MAICO	290,000.00
1243 12115021594W00101701 0020	1 ESTERILIZADOR DE VAPOR AUTOGENERADO DE MESA, MARCA TUTTNAUER	250,840.00
1243 12115021594W00101701 0022	1 ELECTROMIOGRAFO, MARCA SONOLIFE	120,000.00
1243 12115021594W00101701 0023	15 REFRIGERADORES VERTICAL DE 14 PIES PARA LABORATORIO, ACERO INOXIDABLE, MARCA TORREY	1,336,755.00
1243 12115021594W00101701 0024	195 ANALIZADOR DE HEMOGLOBINA MODELO HB201 MARCA HEMOCUE	3,886,116.00
1243 12115021594W00101701 0041	3 ESPEJO LARINGEO DE ACERO INOXIDABLE CON MANGO OCTANAL No. 4, MARCA MEDSOURCE, MODELO 4	11,414.40
1243 12115021594W00101801 0003	11 ANALIZADOR DE HEMOGLOBINA FOTOMETRO PORTATIL, MARCA HEMOCUE, MODELO HB201 FACTURA 163	342,152.51
1243 12115021594W00101801 0004	62 LAMPARA DE EXAMINACION CON FUENTE DE LUZ DE FIBRA OPTICA, MARCA WELCH ALLYN, MODELO GSIV FACTURA 163	935,319.60
1243 12115021594W00101801 0007	337 FONODETECTOR PORTATIL DE LATIDOS FETALES, PERMITE LOCALIZACION Y AMPLIACION DE LATIDO CARDIACO, MARCA JPB, MODELO 100, FACTURA 163	3,746,546.01
1243 12115021594W00101801 0008	361 ESTUCHE DE DIAGNOSTICO BASICO 1 CON LED, MARCA ORION, MODELO 2050, FACTURA 163	3,395,724.84
1243 12115021594W00101801 0009	20 ESTERILIZADOR DE VAPOR AUTOGENERADO DE MESA DEFINICION, SEMI-PORTATIL PARA ESTERILIZAR INSTRUMENTAL Y MATERIAL, MARCA CRISTFOLI, MODELO VITAKE 21, FACTURA 163	1,183,200.00
1243 12115021594W00101801 0010	113 ESFIGMOMANOMETRO ANEROIDE DE PEDESTAL, MARCA HOMECARE, MODELO S/M, FACTURA 163	664,229.55
1243 12115021594W00101801 0011	39 NEGATOSCOPIO SENCILLO, MARCA SYMROYAL, MODELO XR1, FACTURA 163	367,128.03
1243 12115021594W00101901 0002	20 ESFIGMOMANOMETRO ANEROIDE PORTATIL, MARCA RIESTER, FACTURA A71	184,799.83
1243 12115021594W00101901 0003	45 MAUMANOMETRO ANEROIDE DE PEDESTAL, FACTURA 2834	418,905.00
1243 12115021594W00101901 0004	163 FONODETECTOR PORTATIL DE LATIDOS FETALES, MARCA BESTMAN, FACTURA A76	1,684,816.25

**SISTEMA CONTABLE 2024**  
**RELACIÓN DE BIENES MUEBLES QUE COMPONEN SU PATRIMONIO**  
**Cuenta Pública al 30 de junio de 2024**

Página 48 de 86

Hora: 03:27:23p. m.

Fecha: 31/07/2024

Código	Descripción del Bien	Valor en Libros
1243 12115021594W00101901 0005	4 FONODETECTOR PORTATIL DE LATIDOS FETALES, FACTURA A77	41,345.18
1243 12115021594W00101901 0006	18 ESFIGNOMANOMETRO ANEROIDE PORTATIL, FACTURA A 77	166,319.85
1243 12115021594W00101901 0007	48 FONODETECTOR PORTATIL DE LATIDOS FETALES, FACTURA A 75	496,142.21
1243 12115021595W00101501 0002	10 EQUIPO DE ESTOMATOLOGIA CON MODULO INTEGRADO, EQUIPO FIOJO ELECTRO HIDRONEUMATICO.	3,544,062.62
1243 12115021595W00101501 0003	2 EQUIPO ESTELIZADOR DE CALOR SECO GABINETE DE AIRE CALIENTE PARA INSTRUMENTAL ESTOMATOLOGICO QUE NO RESISTE HUMEDAD Y PRESION.	39,195.91
1243 12115021595W00101501 0004	7 EQUIPO ULTRASONICA ESTOMATOLOGIA UNIDAD DE PROFILAXIS DENTAL	350,784.00
1243 12115021595W00101501 0005	7 EQUIPO ESTELIZADOR DE VAPOR AUTOGENERADO PARA DENTAL Y MAXILOFACIAL, EQUIPO SEMI-PORTATIL.	982,195.20
1243 12115021595W00101501 0006	12 EQUIPO AMALGAMADOR APARATO ELECTRONICO PARA MEZCLAR Y DOSIFICAR AMALGAMA CONTROL AUTOMATICO.	336,168.00
1243 12115021595W00101501 0007	REVELADOR MANUAL DE PLACAS DENTALES INSTRUMENTO PORTATIL PARA REVELAR MANUALMENTE PLACAS RADIOGRAFICAS DENTALES CON GABINETE DE ACRILICO.	2,505.60
1243 12115021595W00101501 0008	7 EQUIPO UNIDAD DENTAL PORTATIL CHAROLA DE ACERO INOXIDABLE CON SALIDA PARA PZAS DE MANO DE BAJA Y ALTA VELOCIDAD.	584,640.03
1243 12115021595W00101501 0017	24 PZ CHASIS RAYOS X EQUIPO QUIRURGICO MEDIDA 8X10 PULGADAS	380,830.60
1243 12115021595W00101501 0018	24 CHASIS RAYOS X LCRCO3600, MARCA CARESTREAM	473,977.68
1243 12115021595W00101501 0019	9 COLPOSCOPIO, EQUIPO RODABLE, DE MAGNIFICACION VISUAL, MARCA VISUAL TECHNOLOGY	4,259,520.00
1243 12115021595W00101501 0020	1 UNIDAD PARA ULTRASONIDO, MARCA SAMSUNG, RANGO DE FRECUENCIA DE 7.5 MHZ A 18.00MHZ	2,054,360.00
1243 12115021595W00101501 0021	21 ASPIRADOR VACIAMIENTO UTERINO, CAPACIDAD DE CONTENCIÓN 60CC, MARCA: PROGIN	261,579.99
1243 12115021595W00101502 0002	4 PZ ME-05 ESPEJO DE POSTURA MOVIL MARCA MACHY MEDICAL	18,315.98
1243 12115021595W00101502 0003	1 PZ ME-46 MESA DE INCLINACION ELECTRICA PEDIATRICA MARCA MACH MEDICA	93,864.35
1243 12115021595W00101502 0004	1 PZ ME-13 MESA DE INCLINACION ELECTRICA PARA ADULTO MARCA MACH MEDICAL	93,864.35
1243 12115021595W00101502 0005	1 PZ ME-15 BARRAS PARALELAS 3.00 CON ALTURA Y ANCHURA VARIABLE MARCA MACH MEDICAL	14,380.19
1243 12115021595W00101502 0006	3 pz ME-27 JUEGOS DE BALANCINES.	8,301.20
1243 12115021595W00101502 0008	4 PZ ME-30 MESA BOBATH MARCA MACH MEDICAL 2X2	33,396.53
1243 12115021595W00101502 0009	1 PZ HP-09 COMPRESERO DE 12 COMPRESAS HUMEDO CALIENTE, MARCA MACH MEDICAL.	24,568.10
1243 12115021595W00101502 0010	3 PZ HP-12 COMPRESERO DE 24 COMPRESAS HUMEDO CALIENTE MARCA MACH MEDICAL, BENEFICIO TERAPEUTICO.	1,374,555.51
1243 12115021595W00101502 0011	3 PZ CP-10 COMPRESERO FRIO MARCA CHATANOVA	117,444.88
1243 12115021595W00101502 0016	3 PZ MA-01 SET DE MANCUERNAS DE 1 A 5 LIBRAS MARCA MACH MEDICAL PLOMO/ACERO RECUBIERTO DE PLASTICO.	12,944.41
1243 12115021595W00101502 0017	4 PZ BR-505 PARAFINERO MARCA MACH MEDICAL	30,957.98
1243 12115021595W00101502 0018	20 PZ BTL-4825SS SMART EQUIPO DE TERAPIA COMBINADA ELECTRO+ULTRA CANAL DE ULTRASONIDO 7 "	1,416,330.07
1243 12115021595W00101502 0019	2 PZ T00550 BICICLETA ACUATICA MARCA MACH MEDICAL	163,437.99
1243 12115021595W00101502 0020	14 PZ ME-TO KIT PARA TERAPIA OCUPACIONAL.	206,248.00

**SISTEMA CONTABLE 2024**  
**RELACIÓN DE BIENES MUEBLES QUE COMPONEN SU PATRIMONIO**  
**Cuenta Pública al 30 de junio de 2024**

Página 49 de 86

Hora: 03:27:23p. m.

Fecha: 31/07/2024

Código	Descripción del Bien	Valor en Libros
1243 12115021595W00101502 0021	1 PZ EMG SISTEMA DE ELECTRODIAGNOSTICO POR ELECTROMIOGRAFIA MARCA NEURO SOFT	170,807.23
1243 12115021595W00101801 0003	6 LÁMPARA FRONTAL, MARCA HEINE, FACTURA DFE 15825	191,400.00
1243 12115021595W00101801 0004	1 LASER QUIRURGICO DE HOLMIO, MARCA BOSTON SCIENTIFIC, FACTURA DFE 15829	2,467,888.40
1243 12115021595W00101801 0005	1 LENTE DE TRES ESPEJOS, MARCA HAAG STREIT DIAGNOSTICS, FACTURA DFE 15826	14,563.80
1243 12115021595W00101801 0006	1 LENTES PARA PRUEBA, MARCA REICHERT, FACTURA DFE 15831	9,063.08
1243 12115021595W00101801 0007	1 PAQUIMETRO ULTRASONICO, MARCA REICHERT, FACTURA DFE 15827	302,934.00
1243 12115021595W00101801 0008	1 RETINOSCOPIO LINEAL, MARCA HEINE, FACTURA DFE 15828	17,284.00
1243 12115021595W00101801 0009	1 TONÓMETRO, MARCA REICHERT, FACTURA DFE 15824	408,528.80
1243 12115021595W00101801 0010	2 UNIDAD ESTOMATOLOGICA CON MODULO INTEGRADO, MARCA DEWIMED, FACTURA DFE 15830	532,509.60
1243 12115021595W00101801 0011	1 UNIDAD OFTALMOLOGICA, MARCA RELIANCE/REICHERT, FACTURA DFE 15832	1,179,485.68
1243 12115021595W00101801 0014	6 ASPIRADOR GASTRICO MARCA MEDELA, FACTURA No B8472	562,569.84
1243 12115021595W00101801 0015	20 BASCULA ELECTRONICA MARCA ADAM MOD. MDW300L, FACTURA B8475	579,935.74
1243 12115021595W00101801 0016	8 ESFIGMOMA NOMETRO ANEROIDE DE PARED MARCA RIESTER MOD BIG BEN, FACTURA B8476	103,926.72
1243 12115021595W00101801 0018	1 OFTALMOSCOPIO BINOCULAR INDIRECTO MARCA RIESTER MOD. ALL PUPIL, FACTURA No B8478	86,066.72
1243 12115021595W00101801 0020	32 ESTUCHE DE DIAGNOSTICO HOSPITALARIO MARCA RIESTER MOD. RI FORMER, FACTURA No B8480	615,444.03
1243 12115021595W00101801 0022	15 LARINGOSCOPIO MARCA RIESTER MOD. RI MODUL, FACTURA No B8482	490,225.86
1243 12115021595W00101801 0023	5 LARINGOSCOPIO RIGIDO CON FIBRA OPTICA MARCA RIESTER MOD. RI MODUL, FACTURA No B8483	163,408.62
1243 12115021595W00101801 0024	78 LAMPARA MARCA RIESTER MOD. RI MAGIC, FACTURA No B8484	1,675,237.20
1243 12115021595W00101801 0025	11 ASPIRADOR PORTATIL MARCA MEDELA MOD. BASIC, FACTURA No B8534	1,032,922.00
1243 12115021595W00101801 0026	15 BASCULA ELECTRONICA MARCA ADAM MOD. MTB20, FACTURA No B8535	171,032.43
1243 12115021595W00101801 0027	104 CAMA CLINICA MULTIPLES POSICIONES PARA PACIENTE ADULTO MARCA HILL-ROM MOD. HR900, FACTURA No A-188	17,492,693.84
1243 12115021595W00101801 0028	7 CAMA CLINICA MULTIPLES POSICIONES PARA PACIENTE PEDIATRICO MARCA HILL-ROM MOD. HR900, FACTURA No A-189	1,014,991.88
1243 12115021595W00101801 0029	1 REFRIGERADOR PARA CADAVERES MARCA GEMETEC FACTURA A325	181,619.77
1243 12115021595W00101801 0030	1 IMPRESORA BLANCO Y NEGRO LASER EN SECO MARCA FUJIFILM MOD. DRY PIX LITE, FACTURA No A-190	1,026,596.09
1243 12115021595W00101801 0032	1 IMPRESORA BLANCO Y NEGRO LASER EN SECO MARCA FUJI MOD. DRY PIXLITE, FACTURA No A-192	1,026,596.09
1243 12115021595W00101801 0033	1 IMPRESORA BLANCO Y NEGRO LASER EN SECO MARCA FUJI MOD. DRY PIXLITE, FACTURA No A-193	1,026,596.09
1243 12115021595W00101801 0034	18 CAMA CUIDADOS INTENSIVOS MARCA HILL-ROM MOD. AVANT, FACTURA No A-194	17,121,562.42
1243 12115021595W00101801 0035	1 RAYOS X FLUOROSCOPIA MOVIL DIGITAL MARCA SIEMENS MOD. CIOS, FACTURA No A-195	2,850,311.40
1243 12115021595W00101801 0036	1 UNIDAD RADIOLOGICA DIGITAL PARA ESTUDIOS DE TORAX MARCA SIEMENS MOD. MULTIX FUSION, FACTURA No A-196	5,737,070.00
1243 12115021595W00101801 0037	1 TOMOGRAFIA COMPUTARIZADA MULTICORTES DE 16 CORTES MARCA SIEMENS MOD. SOMA TOM, FACTURA No A-197	15,063,398.08

**SISTEMA CONTABLE 2024**  
**RELACIÓN DE BIENES MUEBLES QUE COMPONEN SU PATRIMONIO**  
**Cuenta Pública al 30 de junio de 2024**

Página 50 de 86

Hora: 03:27:23p. m.

Fecha: 31/07/2024

Código	Descripción del Bien	Valor en Libros
1243 12115021595W00101801 0038	9 LAVADOR DESINFECTOR DE COMODOS DE VAPOR AUTOGENERADO, MODELO PICOLO500, MARCA DISCHER, FACTURA FF1766	2,547,277.52
1243 12115021595W00101801 0039	1 UNIDAD RADIOLOGICA Y FLUOROSCOPICA DIGITAL CON TELEMANDO MARCA SIEMENS MOD. LUMINOS, FACTURA No A-198	12,626,669.60
1243 12115021595W00101801 0040	1 MASTOGRAFO DIGITAL DE CAMPO COMPLETO MARCA SIEMENS MOD. MAMMOMA, FACTURA No A-199	11,963,010.40
1243 12115021595W00101801 0041	6 UNIDAD RADIOLOGICA PORTATIL MARCA SIEMENS MOD. POLYMOBIL, FACTURA No A-201	9,267,100.80
1243 12115021595W00101801 0042	4 MESA QUIRURGICA ELECTROHUDRAULICA MARCA INFIMED MOD. VIVAX, FACTURA No A-202	7,364,839.30
1243 12115021595W00101801 0043	1 ECOCARDIOGRAFO BIDIMENSIONAL DOPPLER MARCA SIEMENS MOD. ACUSON, FACTURA No A-203	3,089,700.60
1243 12115021595W00101801 0044	4 HORNO ELECTRICO PARA SECAR O ESTERILIZAR SOBRE MESA, MARCA MMM MODELO ECOCELL 222, FACTURA N-78	490,796.00
1243 12115021595W00101801 0045	3 ULTRASONOGRAFO, MARCA: SIEMENS, MODELO: ACUSONNX3; FACTURA A-204	5,555,607.72
1243 12115021595W00101801 0046	1 SISTEMA DE MONITORIZACION FISIOLÓGICA EN PRUEBA DE ESFUERZO MARCA BTL, MODELO CARDIO POINT E600, FACTURA N-77	1,124,968.00
1243 12115021595W00101801 0047	4 ESTUFA BACTERIOLOGICA DE 75CM CON DOBLE PUERTA, MARCA MMM, MODELO INCUCCELL 222, FACTURA N-76	771,423.20
1243 12115021595W00101801 0048	1 CENTRIFUGA DE PISO CON GABINETE REFRIGERADA, MARCA HETTICH MODELO ROTIXA 500RS, FACTURA N-62	835,186.08
1243 12115021595W00101801 0049	1 VIDEOENDOSCOPIO GASTROFIBROSCOPIO PEDIATRICO, MARCA KARL STORZ, MODELO SILVERSCOPE, FACTURA N-35	2,550,653.24
1243 12115021595W00101801 0050	1 PROCESADOR AUTOMATICO DE TEJIDOS, MARCA LEICA MODELO TP1020, FACTURA N-71	1,403,547.80
1243 12115021595W00101801 0051	1 UNIDAD PARA INCLUIR TEJIDOS EN PARAFINA, MARCA LEICA MODELO ARCADIA H+C, FACTURA N-72	369,552.80
1243 12115021595W00101801 0052	1 ULTRASONOGRAFO, MARCA: SIEMENS, MODELO: ACUSON NX3 ELITE; FACTURA A-206	1,991,069.50
1243 12115021595W00101801 0053	2 EQUIPO PARA TENCION AUTOMATIZADA DE TEJIDOS, MARCA LEICA, MODELO ST5020, FACTURA N-73	3,201,581.44
1243 12115021595W00101801 0054	1 ULTRASONOFRAFO, MARCA: SIEMENS, MODELO: ACUSON NX3; FACTURA: A-214	1,851,869.23
1243 12115021595W00101801 0055	1 MICROFONO CON SISTEMA DE CONGELACION AUTOMATICA ROTATORIO TIPO CRIOSTATO, MARCA LEICA MODELO CM1860UV, FACTURA N-74	1,391,985.33
1243 12115021595W00101801 0056	2 MICROTOMO PARA CORTES DE PARAFINA, MARCA LEICA MODELO RM2245, FACTURA N-75	1,461,537.99
1243 12115021595W00101801 0057	7 LAMPARA QUIRURGICA DOBLE, MARCA: KLSMARTIN, MODELO: MARLED E9I DE TECHO; FACTURA A-208	6,820,766.55
1243 12115021595W00101801 0058	9 LAMPARA QUIRURGICA PORTATIL, MARCA: KLSMARTIN, MODELO: marLEC E9i DE EMERGENCIA MOVIL; FACTURA: A-209	5,697,776.16
1243 12115021595W00101801 0059	5 LAMPARA QUIRURGICA SENCILLA DE OPERACION MANUAL, MARCA: KLSMARTIN, MODELO: marLED e9i DE TECHO; FACTURA: A-210	3,165,431.20
1243 12115021595W00101801 0060	ELECTROMIOGRAFO DE CUATRO CANALES, MARCA NATUS MODELO ULTRAPRO S100, FACTURA N-68	980,194.66
1243 12115021595W00101801 0061	16 ELECTROCARDIOGRAFO MULTICANAL MARCA WELCH ALLYN MOD. CP150, FACTURA NoN-23	4,231,494.40
1243 12115021595W00101801 0062	1 ULTRASONOGRAFO, MARCA: SIEMENS, MODELO: ACUSON NX3 ELITE; FACTURA: A-211	1,991,069.50

**SISTEMA CONTABLE 2024**  
**RELACIÓN DE BIENES MUEBLES QUE COMPONEN SU PATRIMONIO**  
**Cuenta Pública al 30 de junio de 2024**

Página 51 de 86

Hora: 03:27:23p. m.

Fecha: 31/07/2024

Código	Descripción del Bien	Valor en Libros
1243 12115021595W00101801 0063	32 CARRO ROJO CON EQUIPO COMPLETO PARA REANIMACION MARCA SCHILLER MOD. D4000/LIFELINE, FACTURA NoN-24	19,690,638.08
1243 12115021595W00101801 0064	1 SISTEMA UNIVERSAL DE VIDEO MARCA KARL STORZ MOD. IMAGE 1, FACTURAS No N-25	2,540,398.84
1243 12115021595W00101801 0065	2 RESECTOSCOPIO DE FLUJO MARCA KARL STORZ MOD. HOPKINS, FACTURA No N-26	1,797,299.36
1243 12115021595W00101801 0066	1 URETEROSCOPIO MARCA KARL STORZ MOD. 27000L, FACTURA No N-27	863,328.26
1243 12115021595W00101801 0067	1 CISTOURETROSCOPION MARCA KARL STORZ MOD. HOPKINS, FACTURA No N-28	1,263,529.15
1243 12115021595W00101801 0068	1 URETROTOMO MARCA KARL STORZ MOD. HOPINKS II, FACTURA No N-29	972,601.88
1243 12115021595W00101801 0069	1 SISTEMA UNIVERSAL DE VIDEO MARCA KARL STORZ MOD. IMAGE 1, FACTURA No N-30	2,540,398.84
1243 12115021595W00101801 0070	1 HISTEROSCOPIO MARCA KARL STORZ MOD. HOPKINS, FACTURA No N-31	1,740,576.52
1243 12115021595W00101801 0071	1 CISTOURETROSCOPIO MARCA KARLS STORZ MOD. HOPKINS, FACTURA No N-32	1,698,527.68
1243 12115021595W00101801 0073	1 SISTEMA UNIVERSAL DE VIDEO MARCA KARL STORZ MOD. IMAGE 1, FACTURA No N-33	2,540,398.84
1243 12115021595W00101801 0075	1 SISTEMA UNIVERSAL DE VIDEO MARCA KARL STORZ MOD. IMAGE 1, FACTURA No N-37	2,540,398.84
1243 12115021595W00101801 0076	1 CENTRIFUGA DE PISO, MARCA HETTICH MODELO ROTANTA 460, FACTURA N-63	476,492.04
1243 12115021595W00101801 0078	1 RECTOSIGMOIDOSCOPIO MARCA KARL STORZ MOD. 13901NKS, FACTURA No N-41	2,522,993.74
1243 12115021595W00101801 0079	2 CENTRIFUGA DE MESA PARA TUBOS CAPILARES, MARCA HETTICH MODELO HAEMATOKRIT 200, FACTURA N-64	753,995.10
1243 12115021595W00101801 0080	4 REFRIGERADOR PARA BANCO DE SANGRE MARCA HELMER MOD. HB111, FACTURA No N-42	1,463,530.10
1243 12115021595W00101801 0081	1 CENTRIFUGA DE MESA PARA OCHO TUBOS, MARCA HETTICH MODELO EBA 200, FACTURA N-65	92,780.28
1243 12115021595W00101801 0082	3 CENTRIFUGA AUTOMATIZADA PARA LAVADO DE CEDULAS MARCA HETTICH MODELO ROTOLAVIT, FACTURA N-67	1,057,913.04
1243 12115021595W00101801 0083	44 REFRIGERADOR PARA REACTIVOS Y PRODUCTOS BIOLOGICOS MARCA HELMER MOD. HLR111, FACTURA No N-43	5,379,564.96
1243 12115021595W00101801 0084	1 VIDEOENDOSCOPIO GASTROFIBROSCOPIO ADULTO, MARCA KARL STORZ MODELO SILVERSCOPE 13821NKS, FACTURA N-34	2,549,651.00
1243 12115021595W00101801 0085	3 REFRIGERADOR PARA REACTIVOS Y PRODUCTOS BIOLOGICOS, MARCA HELMER MODELO HLR111, FACTURA N-44	365,400.00
1243 12115021595W00101801 0086	1 CONGELADOR RAPIDO DE PLASMA, MARCA HELMER MODELO HPF120, FACTURA N-45	408,312.37
1243 12115021595W00101801 0087	2 ESTERILIZADOR DE VAPOR AUTOGENERADO MARCA STERIS MOD. CENTURY SMALL, FACTURA No FF1762	5,052,943.71
1243 12115021595W00101801 0089	3 ULTRACONGELADOR VERTICAL, MARCA HELMER MODELO HPF120, FACTURA N-47	747,625.38
1243 12115021595W00101801 0090	3 AGITADOR ELECTRICO PARA PIPETAS TIPO THOMA, MARCA LW SCIENTIFIC MODELO SHL-PPF7-06F1, FACTURA N-48	79,980.14
1243 12115021595W00101801 0091	1 ESTERILIZADOR DE VAPOR AUTOGENERADO MARCA STERIS MOD. CENTURY MEDIUM, FACTURA No FF1763	2,958,116.00
1243 12115021595W00101801 0102	1 AGITADOR ELECTRICO VIBRATORIO DE CONTACTO PARA TUBOS DE ENSAYO, MARCA LW SCIENTIFIC MODELO TURBO MIXER, FACTURA N-49	12,591.80

**SISTEMA CONTABLE 2024**  
**RELACIÓN DE BIENES MUEBLES QUE COMPONEN SU PATRIMONIO**  
**Cuenta Pública al 30 de junio de 2024**

Página 52 de 86

Hora: 03:27:23p. m.

Fecha: 31/07/2024

Código	Descripción del Bien	Valor en Libros
1243 12115021595W00101801 0103	4 CONTADOR ELECTRONICO DE 8 TECLAS, MARCA LW SCIENTIFIC MODELO DIFERENTIAL COUNTER, FACTURA N-50	123,076.00
1243 12115021595W00101801 0104	1 ESTERILIZADOR DE BAJA TEMPERATURA MARCA STERIS MOD. V-PRO, FACTURA No FF1764	2,782,689.20
1243 12115021595W00101801 0105	1 ESTERILIZADOR DE VAPOR AUTOGENERADO MARCA STERIS MOD. CENTURY SMALL, FACTURA No FF1765	789,264.00
1243 12115021595W00101801 0106	1 LAVADORA ULTRASONICA MARCA STERIS MOD. RELIANCE TABLE, FACTURA FF1767	765,584.15
1243 12115021595W00101801 0107	1 LAVADORA DESCONTAMINADORA MARCA STERIS MOD. RELIANCE GENFORE, FACTURA No FF1769	2,418,561.72
1243 12115021595W00101801 0108	2 REFRACTOMETRO DE MANO TIPO GOLDBERG, MARCA LW SCIENTIFIC MODELO CTL-REFM-PRSG, FACTURA N-51	20,529.68
1243 12115021595W00101801 0109	1 AGITADOR ELECTRICO DE PLATAFORMA, MARCA LWSCIENTIFIC MODELO MXL-TMV7-TRC1 FACTURA N-52	26,640.56
1243 12115021595W00101801 0110	2 AGITADOR ELECTRONICO DE PLATAFORMA MARCA LW SCIENTIFIC MODELO RTL-BLVD-24T1, FACTURA N-53	92,087.13
1243 12115021595W00101801 0111	9 UNIDAD DE ELECTROCIRUGIA MARCA CONMED MODELO SYSTEM 5000, FACTURA N-55	4,163,346.72
1243 12115021595W00101801 0112	1 UNIDAD DE ELECTROCIRUGIA DE USO GENERAL PARA COLPOSCOPIA, MARCA CONMED MODELO SYSTEM 5000+COLPO, FACTURA N-56	462,594.08
1243 12115021595W00101801 0113	2 UNIDAD DE ELECTROCIRUGIA DE USO GENERAL MARCA CONMED MODELO SYSTEM 5000, FACTURA N-57	1,446,514.99
1243 12115021595W00101801 0114	3 UNIDAD DE ELECTROCIRUGIA ENDOSCOPICA AVANZADA, MARCA CONMED MODELO SYSTEM 5000+ENDOS, FACTURA N-58	3,456,509.69
1243 12115021595W00101801 0115	4 LAMPARA DE FOTOTERAPIA MOD.PT4000 MARCA DRAGUER FACT.4702	783,628.02
1243 12115021595W00101801 0116	18 CARRO CAMILLA PARA MENORES, MARCA STRYKER, MODELO FL19H, FACTURA 4746	5,615,267.82
1243 12115021595W00101801 0117	91 CARRO CAMILLA PARA RECUPERACION, MARCA STRYKER, MODELO 1105, FACTURA 4747	14,181,035.96
1243 12115021595W00101801 0118	44 MONITOR DE SIGNOS VITALES AVANZADOS, MARCA DRAGER, MODELO KAPPA, FACTURA 4749	37,607,340.78
1243 12115021595W00101801 0119	53 VENTILADOR ADULTO-PEDIATRICO-NEONATAL, MARCA DRAGER, MODELO EVITA V300, FACTURA 4751	81,180,768.63
1243 12115021595W00101801 0120	1 MESA QUIRURGICA UNIVERSAL AVANZADA, MESA QUIRURGICA UNIVERSAL AVANZADA PARA CARDIOVASCULAR, MARCA BERCHTOLD, MODELO D850, FACTURA 4752	2,029,994.78
1243 12115021595W00101801 0121	1 EQUIPO PARA LAPAROSCOPIA, MARCA STRYKER, MODELO PNEUMOSURE/ATHO, FACTURA 4755	1,975,763.04
1243 12115021595W00101801 0122	1 SISTEMA UNIVERSAL DE VIDEO PARA EDOSCOPIOS SISTEMA UNIVERSAL DE VIDEO PARA ARTROSCOPIA, MARCA STRYKER, MODELO 1488/CROSSFIRE, FACTURA 4757	2,540,398.84
1243 12115021595W00101801 0123	1 EQUIPO PARA ARTROSCOPIA, MARCA STRYKER, MODELO CROSSLow, FACTURA 4758	2,513,708.40
1243 12115021595W00101801 0124	1 SISTEMA UNIVERSAL DE VIDEO PARA EDOSCOPIOS, MARCA STRYKER, MODELO 1488, FACTURA 4762	2,540,398.84
1243 12115021595W00101801 0125	32 SILLA DE RUEDAS FIJA REMOVIBLE FACTURA 0155	230,100.94
1243 12115021595W00101801 0126	1 MICROSCOPIOPARA OFTALMOCIRUGIA, MARCA ZEISS, MODELO OPMI LUMERA T N/S: 6215121474, FACTURA 0204	8,216,181.40
1243 12115021595W00101801 0127	1 UNIDAD DE FACOEMULSION, MARCA ZEISS MODELO VISALIS 100N/S 6403160777, FACTURA 185	2,598,999.70



**SISTEMA CONTABLE 2024**  
**RELACIÓN DE BIENES MUEBLES QUE COMPONEN SU PATRIMONIO**  
**Cuenta Pública al 30 de junio de 2024**

Página 53 de 86

Hora: 03:27:23p. m.

Fecha: 31/07/2024

Código	Descripción del Bien	Valor en Libros
1243 12115021595W00101801 0128	2 VENTILADOR DE ALTA FRECUENCIA OSCILATORIA PEDIATRICO NEONATAL MOD.BABYLONG MARCA DRAGUER FACT.4704	3,471,827.17
1243 12115021595W00101801 0130	1 MICROSCOPIO DE FLUORESCENCIA BINOCULAR FACTURA 0156	573,037.68
1243 12115021595W00101801 0131	21 MICROSCOPIO BASICO DE RUTINA FACTURA 0157	3,550,689.24
1243 12115021595W00101801 0132	1 MICROSCOPIO TRIOCLAR MICROFOTOGRAFIA FACTURA 0158	719,184.92
1243 12115021595W00101801 0133	1 CAMPIMETRO COMPUTARIZADO FACTURA 0171	1,097,938.63
1243 12115021595W00101801 0134	1 LAMPARA DE HENDIDURA FACTURA 0172	597,307.20
1243 12115021595W00101801 0135	1 LASER OFTALMICO VISULAS FACTURA 0173	1,891,869.29
1243 12115021595W00101801 0136	1 LENSOMETRO VISULENS FACTURA 0174	181,904.24
1243 12115021595W00101801 0137	1 RETRACTOR Y QUERATOMETRO AUTOMATICO FACTURA 0175	573,898.40
1243 12115021595W00101801 0138	1 COLPOSCOPIO FACTURA 0176	698,771.24
1243 12115021595W00101801 0139	1 OSTEODENSITOMETRO FACTURA 0191	3,646,021.09
1243 12115021595W00101801 0140	3 CENTRAL DE MONITOREO PARA MULTIPLES CAMAS, MODELO INFINITY CENTRAL STATION WIDE, MARCA DRAGER, FACTURA 4748	7,605,522.60
1243 12115021595W00101801 0141	1 SIERRA OSCILATORIA ELECTRICA PARA CORTAR JUESO, MODELO SYSTEM 7, MARCA STRYKER, FACTURA 4760	1,600,277.49
1243 12115021595W00101801 0142	98 MONITOR DE SIGNOS VITALES BASICO MODELO DELTA MARCA DRAGUER FACT.4706	32,690,048.16
1243 12115021595W00101801 0143	1 EQUIPO CRANEOTOMO NEUMATICO MODELO MAESTRO DRILL MARCA STRYKER FACT.4714	1,651,048.88
1243 12115021595W00101801 0144	2 UNIDAD DE ANESTECIA ALTA ESPECIALIDAD MODELO PERSEUS MARCA DRAGUER FACT.4708	5,105,153.81
1243 12115021595W00101801 0145	3 INCUBADORA DE TRASLADO MODELO TI500 MARCA DRAGUER FACT.4715	5,393,963.70
1243 12115021595W00101801 0146	16 INCUBADORA PARA RECIEN NACIDO MODELO ISOLETTE 8000 MARCA DRAGUER FACT.4716	15,117,767.19
1243 12115021595W00101801 0147	6 CAMA CAMILLA RADIOTRASPARENTE MODELO 1105X MARCA STRYKER FACT.4717	935,006.40
1243 12115021595W00101801 0148	2 CAMA TRABAJO DE PARTO MODELO LD304 MARCA STRYKER FACT.4718	1,474,821.17
1243 12115021595W00101801 0149	9 UNIDAD DE ANESTECIA BASICA MODELO FABIUS PLUS MARCA DRAGUER FACT.4719	17,454,480.97
1243 12115021595W00101801 0150	31 CUNA DE CALOR RADIANTE CON FOTOTERAPIA OPCIONAL, MARCA DRAGER, MODELO BABY THERM 8004, FACTURA 4750	35,492,466.78
1243 12115021595W00101801 0151	3 UNIDAD DE ANESTECIA INTERMEDIA MODELO PRIMUS MARCA DRAGUER FACT.4720	6,961,475.52
1243 12115021595W00101801 0152	1 MESA QUIRURGICA UNIVERSAL AVANZADA MODELO D850 MARCA BERCHTOLD FACT.4721	2,435,996.87
1243 12115021595W00101801 0153	1 MESA QUIRURGICA UNIVERSAL AVANZADA MODELO D850 MARCA BERCHTOLD FACT.4722	2,029,994.78
1243 12115021595W00101801 0154	5 SIERRA PARA CORTAR YESO MODELO 940 MARCA STRYKER FACT.4723	282,773.20
1243 12115021595W00101801 0155	1 MESA QUIRURGICA UNIVERSAL AVANZADA PARA OBSTETRICIA MODELO D850 MARCA BERCHTOLD FACT.4727	2,286,241.68
1243 12115021595W00101801 0156	1 AGITADOR ELECTRICO ROTATORIO MARCA LW SCIENTIFIC FACTURA N-54	25,206.03
1243 12115021595W00101801 0159	1 EXOFTALMOMETRO DE PRISMAS MARCA HERTEL_FACTURA 2652	18,478.80
1243 12115021595W00101801 0164	9 PARRILLA PARA USO RUTINARIO, MARCA IKA, FACTURA 2696	182,595.60
1243 12115021595W00101801 0166	1 DISPENSADOR DE PARAFINA BOEKEL/05LT, MARCA BOEKEL, FACTURA 2641	371,640.57
1243 12115021595W00101801 0169	55 NEGATOSCOPIO MARCA GREEN LED_FACTURA 2659	896,240.07

**SISTEMA CONTABLE 2024**  
**RELACIÓN DE BIENES MUEBLES QUE COMPONEN SU PATRIMONIO**  
**Cuenta Pública al 30 de junio de 2024**

Página 54 de 86

Hora: 03:27:23p. m.

Fecha: 31/07/2024

Código	Descripción del Bien	Valor en Libros
1243 12115021595W00101801 0171	1 INFANTOMETRO PORTATIL DE EXTENSION TELESCOPICA MARCA SECA_FACTURA 2663	6,844.00
1243 12115021595W00101801 0172	MESA QUIRURGICA UNIVERSAL AVANZADAUNIVERSAL PARA ORTOPEDIA. MARCA BERCHTOLD, MODELO D850, FACTURA 4874	2,552,087.00
1243 12115021595W00101801 0177	1 INCUBADORA PARA CONTROLES BIOLOGICOS DE LA ESTERILIZACION CON GAS MARCA STERIS_FACTURA 2664	320,283.98
1243 12115021595W00101801 0179	41 OXIMETRO DE PULSO PORTATIL MARCA MINDRAY_FACTURA 2679	1,225,131.33
1243 12115021595W00101801 0180	3 BALANZA GRANATARIA CON DOS PLATILLOS, MARCA OHAUS, MODELO 1450SD, FACTURA 2645	19,640.67
1243 12115021595W00101801 0181	10 MANDIL EMPLOMADO, MARCA SHIELDING, MODELO JDS536, FACTURA 2648	61,480.00
1243 12115021595W00101801 0182	1 BAÑO PARA FLOTACION CON MOVIMIENTO CIRCULAR, MARCA BOEKEL, MODELO BO005, FACTURA 2650	67,906.40
1243 12115021595W00101801 0183	5 BAÑO SIN CIRCULACION DE AGUA, MARCA BOEKEL, MODELO BO006, FACTURA 2651	270,193.00
1243 12115021595W00101801 0185	1 BISTURI ULTRASONICO MARCA ETHICON J, MODELO GEN11, FACTURA 2653	1,339,800.00
1243 12115021595W00101801 0188	4 ESPIROMETRO TIPO WRIGTH, MARCA SONOLIFE, FACTURA 2644	70,249.60
1243 12115021595W00101801 0189	2 LAMPARA PARA AGLUTINACION DE ERITROCITOS MARCA FISHERBRAND_FACTURA 2667	59,856.00
1243 12115021595W00101801 0190	2 LECTOR (PARA TUBOS CAPILARES) MARCA BECKMAN_FACTURA 2668	53,870.40
1243 12115021595W00101801 0194	1 MESA PARA AUTOPSIAS CON PREPARACION PARA TRITURADO MARCA MORTECH_FACTURA 2673	554,758.40
1243 12115021595W00101801 0195	1 PRIMAS, MARCA TW4402, FACTURA 2678	15,428.00
1243 12115021595W00101801 0197	2 SELLADORA TERMICA PARA BOLSAS DE ESTIRILIZACION, MARCA PMS, FACTURA 2682	151,422.22
1243 12115021595W00101801 0198	1 SISTEMA DE MONITOREO ELECTROCARDIOGRAFICO CONTINUO Y AMBULATORIO, MARCA BTL, FACTURA 2763	210,505.39
1243 12115021595W00101801 0199	1 UNIDAD DE PRESENTACION TOPOGRAFICA DE POTENCIALES EVOCADOS PORTATIL, MARCA NEUFOSOFT, FACTURA 2687	1,230,662.75
1243 12115021595W00101801 0200	1 UNIDAD PARA ULTRASONOGRAFIA OFTALMOLOGICA, MARCA DEWIMED, FACTURA 2689	788,800.00
1243 12115021595W00101801 0202	2 UNIDAD DE RADIOLOGIA DENTAL, MARCA GNATUS, FACTURA 2691	125,744.00
1243 12115021595W00101801 0203	25 MESA UNIVERSAL PARA EXPLORACION MARCA DIMEDIC_FACTURA 2675	942,500.00
1243 12115021595W00101801 0204	40 NEBULIZADOR CON DOSIFICADOR DE OXIGENO MARCA OMRON_FACTURA 2676	456,123.60
1243 12115021595W00101801 0205	1 DERMATOMO BROWN INTEGRA/PAD GET B MARCA INTEGRA_FACTURA 2640	648,706.80
1243 12115021595W00101801 0206	8 MESA PARA EXPLORACION GINECOLOGICA MARCA RITTER_FACTURA 2762	876,946.54
1243 12115021595W00101801 0207	2 ESTERILIZADOR DE VAPOR AUTOGENERADO DE MESA MARCA MIDMARK_FACTURA 2649	714,560.00
1243 12115021595W00101801 0209	1 INCUBADORA PARA CONTROLES BIOLOGICOS DE LA ESTERILIZACION CON VAPOR MARCA STERIS_FACTURA 2665	320,283.98
1243 12115021595W00101801 0210	1 LAMPARA DE FOTOCURADO DE RESINAS Y CEMENTOS FOTOPOLIMERIZABLES MARCA TOOLS_FACTURA 2764	14,801.60
1243 12115021595W00101801 0212	1 SISTEMA DE MONITOREO ELECTROCARDIOGRAFICO CONTINUO Y AMBULATORIO S/MARCA_FACTURA 2763	2,350,339.74
1243 12115021595W00101801 0213	1 POTENCIOMETRO DIGITAL, MARCA HANNA INST, FACTURA 2699	122,670.00

**SISTEMA CONTABLE 2024**  
**RELACIÓN DE BIENES MUEBLES QUE COMPONEN SU PATRIMONIO**  
**Cuenta Pública al 30 de junio de 2024**

Página 55 de 86

Hora: 03:27:23p. m.

Fecha: 31/07/2024

Código	Descripción del Bien	Valor en Libros
1243 12115021595W00101801 0214	4 PIPETA AUTOMATICA 20-100UL, MARCA OXFORD, FACTURA 2700	41,225.28
1243 12115021595W00101801 0215	4 PIPETA AUTOMATICA 50-250UL, MARCA OXFORD, FACTURA 2702	44,931.16
1243 12115021595W00101801 0216	4 PIPETA AUTOMATICA 50-200UL, MARCA OXFORD, FACTURA 2701	43,172.24
1243 12115021595W00101801 0217	1 EQUIPO NEUMATICO PARA ESQUEMIA, MARCA ZIMMER, FACTURA 2703	1,625,359.52
1243 12115021595W00101801 0222	4 PIPETA AUTOMATICA 200-1000UL, MARCA OXFORD, FACTURA 2695	24,429.04
1243 12115021595W00101801 0223	4 PIPETA AUTOMATICA 200-500UL, MARCA OXFORD, FACTURA 2697	22,962.90
1243 12115021595W00101801 0225	1 VIDEOENDOSCOPIO VIDEOUDODENOSCOPIO, MARCA CARLS STORZ, FACTURA N-40	2,523,000.00
1243 12115021595W00101801 0226	1 VIDEOENDOSCOPIO VIDEOENTEROSCOPIO, MARCA KARL STORZ, FACTURA N-36	2,523,000.00
1243 12115021595W00101801 0227	7 CAMPANA DE FLUJO LAMINAR, MARCA THERMO, FACTURA N-61	3,962,505.60
1243 12115021595W00101801 0228	1 ELECTROENCEFALOGRAFO DE 32 CANALES, MARCA NATUS, FACTURA N-69	1,036,523.80
1243 12115021595W00101801 0229	1 VIDEOCOLONOSCOPIO PEDIATRICO, MARCA KARLS STORZ, FACTURA N-38	1,315,440.00
1243 12115021595W00101801 0230	1 VIDEOCOLONOSCOPIO ADULTO, MARCA KARL STORZ, FACTURA N-39	2,424,376.80
1243 12115021595W00101801 0231	9 CARDIOTOCOGRAFO, MARCA ADVANCED, FACTURA N-59	2,442,529.77
1243 12115021595W00101801 0233	8 CAMA CLINICA MULTIPLES POSICIONES PARA PACIENTE PEDIATRICO MARCA HILLROM_FACTURA FF2322	1,159,981.44
1243 12115021595W00101801 0234	5 ELECTROCARDIOGRAFO MULTICANAL CON INTERPRETACION MARCA WELCH ALLYN_FACTURA FF2302	1,321,564.80
1243 12115021595W00101801 0235	4 CARRO ROJO CON EQUIPO COMPLETO PARA REANIMACION CON DESFIBRILADOR-MONITOR-MARCAPASO MARCA PHILIPS/METRO/WA_FACTURA FF2301	2,461,329.76
1243 12115021595W00101801 0236	8 CARRO CAMILLA PARA MENORES MARCA HILLROM_FACTURA FF2298	2,319,953.60
1243 12115021595W00101801 0237	8 CAMA PARA CUIDADOS INTENSIVOS MARCA HILLROM_FACTURA FF2297	7,609,590.72
1243 12115021595W00101801 0238	4 VENTILADOR DE TRASLADO PEDIATRICO-ADULTO MARCA DRAGER_FACTURA 5035	2,985,700.80
1243 12115021595W00101801 0239	2 VENTILADOR DE ALTA FRECUENCIA OSCILATORIA MARCA DRAGER_FACTURA 5039	3,455,612.16
1243 12115021595W00101801 0240	4 MONITOR DE SIGNOS VITALES INTERMEDIO MARCA DRAGER_FACTURA 5038	1,334,278.40
1243 12115021595W00101801 0241	36 MONITOR DE SIGNOS VITALES AVANZADO MARCA DRAGER_FACTURA 5037	30,769,603.20
1243 12115021595W00101801 0242	11 INCUBADORA PARA RECIEN NACIDO GENERALES MARCA DRAGER_FACTURA 5036	10,393,453.84
1243 12115021595W00101801 0243	30 VENTILADOR ADULTO-PEDIATRICO NEONATAL MARCA DRAGER_FACTURA 5034	37,792,452.00
1243 12115021595W00101801 0244	5 INCUBADORA DE TRASLADO MARCA DRAGER_FACTURA 5033	8,989,988.40
1243 12115021595W00101801 0245	25 CUNA DE CALOR RADIANTE CON FOTOTERAPIA OPCIONAL MARCA DRAGER_FACTURA 5032	28,622,743.20
1243 12115021595W00101901 0002	138 BANCO GIRATORIO 30 X 45 X 55 CM, MARCA BIOABAST, FACTURA: A29	454,627.20
1243 12115021595W00101901 0003	121 MESA MAYO 35 X 60 X 90 A 150 CM, MARCA: BIOABAST, FACTURA: A29	588,810.20
1243 12115021595W00101901 0006	1 CARRO PARA CURACIONES, MARCA BIOABAST, FACTURA: A29	10,440.00
1243 12115021595W00101901 0008	1 CARRO CUNA CON BACINETE DE ACRILICO, MARCA HERLIS, FACTURA: A29	10,660.40
1243 12115021595W00101901 0009	100 ESCALERILLA DE DOS PELDAÑOS, MARCA BIOABAST, FACTURA: A29	115,884.00

**SISTEMA CONTABLE 2024**
**RELACIÓN DE BIENES MUEBLES QUE COMPONEN SU PATRIMONIO**
**Cuenta Pública al 30 de junio de 2024**

Página 56 de 86

Hora: 03:27:23p. m.

Fecha: 31/07/2024

Código	Descripción del Bien	Valor en Libros
1243 12115021595W00101901 0011	6 ESTERILIZADOR DE VAPOR AUTOGENERADO, MARCA STERILE HEALT, FACTURA A29	5,721,050.40
1243 12115021595W00101901 0012	16 LAMPARA QUIRURGICA PORTATIL PARA EMERGENCIA DE LED, MARCA DEWIMED, FACTURA: A29	5,549,254.40
1243 12115021595W00101901 0013	7 MESA QUIRURGICA MECANICO HIDRAULICA, MARCA BAME, FACTURA: A29	1,575,280.00
1243 12115021595W00101901 0014	14 BASCULA ELECTRONICA NEONATAL, MARCA HEALTH O METER, FACTURA: A29	248,309.60
1243 12115021595W00101901 0015	7 CAERDIOTOCOGRAFO, MARCA BISTOS, FACTURA A29	1,461,600.00
1243 12115021595W00101901 0016	20 CARRO ROJO CON EQUIPO COMPLETO PARA REANIMACION CON DESFRIBILADOR-MONITOR-MARCAPASO, MARCA METRO, ZOLL, WELCH ALLYN, FACTURA A29	8,004,000.00
1243 12115021595W00101901 0018	2 ESTERILIZADOR DE VAPOR AUTOGENERADO PARA DENTAL Y MAXILOFACIAL, MARCA LOMA, FACTURA A29	206,480.00
1243 12115021595W00101901 0019	125 FONODETECTOR PORTATIL DE LATIDOS FETALES, MARCA BISTOS, FACTURA A29	1,624,000.00
1243 12115021595W00101901 0021	4 LAMPARA DE FOTOCURADO DE RESINAS Y CEMENTOS FOTOPOLIMERIZABLES, MARCA LORMA, FACTURA A29	59,345.60
1243 12115021595W00101901 0022	227 MAERTILLO PERCUSOR GRANDE, MARCA RIESTER, FACTURA A29	147,459.20
1243 12115021595W00101901 0023	80 MESA UNIVERSAL PARA EXPLORACION, MARCA BIOABAST, FACTURA A29	1,114,992.00
1243 12115021595W00101901 0024	2 NEBULIZADOR CONM DOSIFICADOR DE OXIGENO, MARCA WALTVICK, FACTURA A29	42,920.00
1243 12115021595W00101901 0027	1 UNIDAD ESTOMATOLOGICA CON MODULO INTEGRADO, MARCA FASHIDENT, FACTURA A29	46,970.77
1243 12115021595W00101901 0028	2 UNIDAD RADIOLOGICA DENTAL, MARCA CORIX, FACTURA A29	1,471,672.28
1243 12115021595W00101901 0029	24 ASPIRADOR GASTRICO PARA SUCCION CONTINUA E INTERMITENTE CLAVE 531.081.0766 MCA. BAME MOD. 182	1,898,688.00
1243 12115021595W00101901 0030	18 ASPIRADOR PORTATIL PARA SUCCION CONTINUA CLAVE:531.081.0014 MCA. BAME MOD.185	1,303,956.00
1243 12115021595W00101901 0031	50 BASCULA ELECTRONICA CON ESTADIMETRO CLAVE 531.110.0175 MCA. HEALTH O METER MOD. 500 KL	730,742.00
1243 12115021595W00101901 0033	220 ESFIGMOMANOMETRO ANEROIDE PORTATIL CLAVE 531.116.0369 MCA. RIESTER MOD. 1360-107	568,330.40
1243 12115021595W00101901 0034	266 ESTETOSCOPIO DE CAPSULA DOBLE CLAVE 531.375.0126 MCA. RIESTER MOD. 4210-01	526,094.80
1243 12115021595W00101901 0035	48 ESTUCHE DE DIAGNOSTICO BASICO CLAVE 531.295.1188 MCA. RIESTER MOD. 3750.003	672,057.60
1243 12115021595W00101901 0036	65 ESTUCHE DE DIAGNOSTICO HOSPITALARIO CLAVE 531.295.1162 MCA. RIESTER MOD. 3750.003	913,848.00
1243 12115021595W00101901 0037	112 LAMPARA DE EXAMINACION CON FUENTE DE LUZ DE FIBRA OPTICA CLAVE 531.562.1457 MCA. RIESTER MOD. RI-MAGIC	1,379,100.80
1243 12115021595W00101901 0038	14 MONITOR DE SIGNOS VITALES BASICO CLAVE 531.619.0403 MCA SPACE LAB MOD. QUBE	3,243,452.80
1243 12115021595W00101901 0039	156 CAMA CLINICA MULTIPLES POSICIONES PARA PACIENTE ADULTO CLAVE 531.164.3347 MCA HILLROOM MOD. CENTURIS PRO	19,824,168.00
1243 12115021595W00101901 0040	3 MESA DE PARTO VERTICAL CLAVE 531.164.0251 MCA. HERLIS MOD. HM479	29,580.00
1243 12115021595W00101901 0041	5 CARRO CAMILLA PARA RECUPERACION CLAVE 513.191.0159 MCA. PARAMOUNT BED MOPD. KK-810E	255,026.00

**SISTEMA CONTABLE 2024**  
**RELACIÓN DE BIENES MUEBLES QUE COMPONEN SU PATRIMONIO**  
**Cuenta Pública al 30 de junio de 2024**

Página 57 de 86

Hora: 03:27:23p. m.

Fecha: 31/07/2024

Código	Descripción del Bien	Valor en Libros
1243 12115021595W00101901 0042	11 CUNA DE CALOR RADIANTE CON FOTOTERAPIA OPCIONAL CLAVE 531.252.0033 MCA DRAGUER MOD. BABY TERM 8004	5,453,624.00
1243 12115021595W00101901 0043	8 OXIMETRO DE PULSO PORTATIL CLAVE 531.667.0065 MCA.NELLCOR MOD. N65	105,699.20
1243 12115021595W00101901 0044	11 UNIDAD, CARRO CAMILLA PARA RECUPERACION, MARCA: STRYKER, FABRIC, FACTURA No. 008	559,900.00
1243 12115021595W00101901 0045	15 UNIDAD, MONITOR DE SIGNOS VITALES BASICO DEFINICION: EQUIPO DE DETECTA, MIDE Y DESPLIEGA EN PALNTALLA DE FORMA CONTINUA, FACTURA No. 008	3,466,500.04
1243 12115021595W00101901 0046	1 EQUIPO, UNIDAD DE ANESTESIA BASICA, MARCA DRAEGER, FACTURA No. 005	1,275,100.00
1243 12115021595W00101901 0047	32 EQUIPO, CAMA CLINICA MULTIPLES POSICIONES PARA PACIENTE ADULTO, MARCA STRYKER, FACTURA No. 005	4,048,064.06
1243 12115021595W00101901 0048	21 UNIDAD, CARRO ROJO CON EQUIPO COMPLETO DE REANIMACION CON DESFIBRILADOR MONITOR MARCAPASO, MARCA: ZOLL R, FACTURA A-11	8,402,099.58
1243 12115021595W00102001 0002	2 UNIDAD DE ANESTESIA CON VAPORIZADOR, MARCA: MINDRAY, MODELO WATO 35, FACTURA No. 194A	1,241,200.00
1243 12115021595W00102001 0003	1 MESA QUIRURGICA ELECTROHIDRAULICA, MARCA TECHARTMED, MODELO ET-500, FACTURA No. 194A	452,400.00
1243 12115021595W00102001 0004	2 LAMPARA QUIRURGICA DE DOBLE LED, MARCA: DEWIMED, MODELO DL 160-160, FACTURA No. 194A	1,252,800.00
1243 12115021595W00102001 0005	1 UNIDAD DE ELECTROCIRUGIA DE USO GENERAL, MARCA WEM, MODELO: SS-200E, FACTURA No. 194A	114,840.00
1243 12115021595W00102001 0006	5 CUNA DE CALOR RADIANTE BASICA, MARCA: TEHSA, MODELO: TONALLI, FACTURA No. 194A	678,600.00
1243 12115021595W00102001 0007	4 CARRO ROJO DE PLASTICO CON DESFIBRILIZADOR MONITOR DE ONDA BIFASICA CON MARCA PASOS, FACTURA No. 194A	640,320.00
1243 12115021595W00102001 0008	10 CAMILLA DE TRASLADO DE PACIENTE, MARCA: HILL-ROOM, MODELO: P8005, FACTURA No. 194A	1,102,000.00
1243 12115021595W00102001 0009	8 MONITOR DE SIGNOS VITALES BASICOS, MARCA: MINDRAY, MODELO: UMEC 12, BASICO, FACTURA No. 194A	315,520.00
1243 12115021595W00102001 0010	1 UNIDAD DE ELECTROCIRUGIA AVANZADA CON SELLADO O TERMOFUSION DE VASOS, MARCA: SURTRON, MODELO: 400, FACTURA No. 194A	228,520.00
1243 12115021595W00102001 0011	1 ESTERILIZADOR DE VAPOR, MARCA: TIPO AMSCO NACIONAL, FACTURA No. 194A	406,000.00
1243 12115021595W00102001 0012	1 INCUBADORA DE TRASLADO, MARCA OHMEDA, MODELO: CARE PLUS 4000, FACTURA No. 194A	64,839.36
1243 12115021595W00102001 0013	5 MONITOR DE SIGNOS VITALES INTERMEDIO, MARCA: MINDFRAY, MODELO: UMEC 12, FACTURA No. 194A	643,800.00
1243 12115021595W00102001 0014	1 ELECTROCARDIOGRAFO INTERMEDIO, MARCA: LGMD, MODELO: SGWIEW PLIUS, FACTURA No. 194A	124,120.00
1243 12115021595W00102001 0015	1 LAMPARA SENCILLA OBSTETRICA DE LED, MARCA: DEWIMED, MODELO: DEWILUX DL, FACTURA No. 194A	278,400.00
1243 12115021595W00102001 0016	1 CARDIOTOCOGRAFO, MARCA: EDAN, MODELO: F3, FACTURA No. 194A	53,360.00
1243 12115021595W00102001 0017	1 MESA PARA EXPLORACION GINECOLOGICA, MARCA: TECHARTMED, MODELO: ET-400C, FACTURA No. 194A	76,560.00
1243 12115021595W00102001 0018	10 HUMIDIFICADORES MARCA: FISHER & PAYKEL, FACTURA No. 2222	2,992,800.00
1243 12115021595W00102001 0019	5 HUMIDIFICADORES MARCA: FISHER & PAYKEL, FACTURA No. 2223	1,496,400.00
1243 12115021595W00102001 0020	5 HUMIDIFICADORES MARCA: FISHER & PAYKEL, FACTURA No. 2235	1,496,400.00

**SISTEMA CONTABLE 2024**  
**RELACIÓN DE BIENES MUEBLES QUE COMPONEN SU PATRIMONIO**  
**Cuenta Pública al 30 de junio de 2024**

Página 58 de 86

Hora: 03:27:23p. m.

Fecha: 31/07/2024

Código	Descripción del Bien	Valor en Libros
1243 12115021595W00102001 0023	5 SET DE MARCAPASOS BICAMERAL, FACTURA No. B5167	348,000.00
1243 12115021595W00102001 0024	20 MAQUINA DE PRESION DE AIRE POSITIVO CONTINUO INVASIVO, FACTURA No. B5182	3,944,000.00
1243 12115021595W00102001 0025	100 CIRCUITO RESPIRATORIO PARASISTEMA AIR VO, FACTURA No. B5182	554,848.88
1243 12115021595W00102001 0026	8 MAQUINA DE PRESION DE AIRE POSITIVO CONTINUO INVASIVO, FACTURA No. B5195	1,577,600.00
1243 12115021595W00102001 0028	120 EQUIPO DE BOMBA DE INFUSION VOLUM DE UNA VIA, FACTURA No. B5226	5,399,999.52
1243 12115021595W00102001 0029	50 SISTEMA DE ALTO FLUJO NASAL HUMIDIFICADO Y ALTO FLUJO, MARCA FISHER & PAYKEL, FACTURA No. B5276	10,250,000.12
1243 12115021595W00102001 0030	4 EQUIPO DE TERAPIA EXTRACORPOREAS CONTINUAS, MARCA BAXTER, FACTURA No. B5276	2,784,000.00
1243 12115021595W00102001 0035	14 UNIDAD DE ANESTESIA BÁSICA PARA PACIENTES PEDIÁTRICO Y ADULTOS MARCA TEKODOL MODELO BÁSICA FACTURA 111	17,858,640.80
1243 12115021595W00102001 0036	6 ASPIRADOR GÁSTRICO PARA SUCCIÓN CONTINUA E INTERMITENTE MARCA BAME 182 FACTURA No. 111	473,480.10
1243 12115021595W00102001 0037	13 ASPIRADOR PORTÁTIL PARA SUCCIÓN CONTINUA MARCA BAME 182 FACTURA No. 111	939,227.49
1243 12115021595W00102001 0038	24 CARRO ROJO CON EQUIPO COMPLETO PARA REANIMACIÓN CON DEFIBRILADOR-MONITOR MARCA PROMEDIC MEDICAL 2000 FACTURA No. 111	9,597,561.60
1243 12115021595W00102001 0039	7 LÁMPARA QUIRÚRGICA DOBLE LED MARCA BAME ULTRATEC C 6000-LP FACTURA No.111	2,596,126.40
1243 12115021595W00102001 0040	7 LÁMPARA QUIRÚRGICA PORTÁTIL PARA EMERGENCIA DE LED MARCA BAME ULTRATEC 5000-EM-LP FACTURA No. 111	2,429,225.08
1243 12115021595W00102001 0041	6 MESA QUIRÚRGICA MECÁNICO-HIDRÁULICA MARCA BAME 160 B FACTURA No. 111	2,967,765.23
1243 12115021595W00102001 0042	22 MONITOR DE SIGNOS VITALES BÁSICO MARCA SPACE LAB ENLACE FACTURA No. 111	5,297,050.37
1243 12115021595W00102001 0043	125 BÁSCULA ELECTRÓNICA CON ESTADÍMETRO MARCA SECA 769 FACTURA No. 112	1,825,985.00
1243 12115021595W00102001 0044	45 BÁSCULA ELECTRÓNICA PARA BEBÉ MARCA SECA 354 FACTURA No. 112	798,346.80
1243 12115021595W00102001 0045	45 ESTERILIZADOR DE CALOR SECO MARCA CAISA 12-27R FACTURA No. 112	521,791.20
1243 12115021595W00102001 0046	24 ESTERILIZADOR DE VAPOR AUTOGENERADO PARA DENTAL Y MAXILOFACIAL MARCA ICANCLAVE STE-23-E FACTURA No.112	2,505,405.12
1243 12115021595W00102001 0047	100 ESTUCHE DE DIAGNÓSTICO BÁSICO PARA EXPLORACIÓN FÍSICA MARCA WELCH-ALLYN 97150C FACTURA No. 112	1,410,676.00
1243 12115021595W00102001 0048	99 FONODETECTOR PORTÁTIL DE LATIDOS FETALES MARCA BESMAN BF500 FACTURA No. 112	1,297,203.93
1243 12115021595W00102001 0049	80 LÁMPARA DE EXAMINACIÓN CON FUENTE DE LUZ DE FIBRA ÓPTICA MARCA WELCH-ALLYN 44400 FACTURA No. 112	988,412.80
1243 12115021595W00102001 0050	85 MESA UNIVERSAL PARA EXPLORACIÓN MARCA BIOABAST FACTURA No. 112	1,230,133.60
1243 12115021595W00102001 0051	33 UNIDAD RADIOLÓGICA DENTAL MARCA CORIX JR FACTURA No.112	1,913,732.04
1243 12115021595W00102001 0052	9 UNIDAD ULTRASÓNICA ESTOMATOLÓGICA MARCA WOODPECKER UDS-K FACTURA No.112	278,958.26
1243 202001111A1X00102301 0002	52 EQUIPOS DE ATENCION DE PARTOS, MARCA NACIONAL, FACTURA No. 707, PEDIDO PCF-017-23	735,904.00

**SISTEMA CONTABLE 2024**
**RELACIÓN DE BIENES MUEBLES QUE COMPONEN SU PATRIMONIO**
**Cuenta Pública al 30 de junio de 2024**

Página 59 de 86

Hora: 03:27:23p. m.

Fecha: 31/07/2024

Código	Descripción del Bien	Valor en Libros
1243 202001111A1X00102301 0003	20 EQUIPO DE CESAREA, MARCA NACIONAL, FACTURA No. 707, PEDIDO PCF-017-23	2,366,400.00
1243 202001111A1X00102301 0004	7 EQUIPO DE CIRUGIA GENERAL, MARCA NACIONAL, FACTURA No. 707, PEDIDO PCF-017-23	1,055,600.00
1243 202001111A1X00102301 0005	5 EQUIPO DE HEMORROIDECTOMIA, MARCA NACIONAL, FACTURA No. 707, PEDIDO PCF-017-23	270,280.00
1243 202001111A1X00102301 0006	5 EQUIPO DE COLECISTECTOMIA, MARCA NACIONAL, FACTURA No. 707, PEDIDO PCF-017-23	957,000.00
1243 202001111A1X00102301 0007	5 EQUIPO DE EPIDIDIMO Y VASECTOMIA, MARCA NACIONAL, FACTURA No. 707, PEDIDO PCF-017-23	262,740.00
1243 202001111A1X00102301 0008	5 EQUIPO DE SALPINGOCLASIA, MARCA NACIONAL, FACTURA No. 707, PEDIDO PCF-017-23	378,450.00
1243 202001111A1X00102301 0009	5 EQUIPO DE VASECTOMIA SIN BISTURI, MARCA NACIONAL, FACTURA No. 707, PEDIDO PCF-017-23	89,900.00
1243 202001111A1X00102301 0010	15 EQUIPO DE HISTERECTOMIA, MARCA NACIONAL, FACTURA No. 707, PEDIDO PCF-017-23	1,203,210.00
1243 202001111A1X00102301 0011	15 EQUIPO DE LEGRADO UTERINO, MARCA NACIONAL, FACTURA No. 707, PEDIDO PCF-017-23	870,000.00
1243 202001111A1X00102301 0012	5 EQUIPO PARA INSERCIÓN DE DIU, MARCA NACIONAL, FACTURA No. 707, PEDIDO PCF-017-23	86,420.00
1243 202001111A1X00102301 0013	5 EQUIPO DE VENODISECCIÓN, MARCA NACIONAL, FACTURA No. 707, PEDIDO PCF-017-23	81,200.00
1243 202001111A1X00102301 0014	2 PINZA PARA BIOPSIA, MARCA NACIONAL, FACTURA No. 707, PEDIDO PCF-017-23	19,720.00
1243 202001111A1X00102301 0015	4 SEPARADORES FINOCHEITO, MARCA NACIONAL, FACTURA No. 707, PEDIDO PCF-017-23	82,592.00
1243 202001111A1X00102301 0016	4 SEPARADORES DE SULLIVAN C/VALVA, MODELO NACIONAL, FACTURA No. 707, PEDIDO PCF-017-23	170,520.00
1243 20200111528C00102301 0002	24 EQUIPO DE ATENCIÓN DE PARTO, MARCA: NACIONAL S/M. FACTURA N° 33, PEDIDO: PCF-069-23	339,648.00
1243 204001114A3X00102301 0005	1 TERMOMETRO DIGITAL CM-DT8839 CON RANGO DE MEDICIÓN AMPLIO PEDIDO PCE-045-23 FACT. 00992	9,999.20
1243 22115011528C00102001 0009	1 EQUIPO DE INCERCIÓN DE DIU, MARCA CADMED, FACTURA No. 124	11,586.39
1243 22115011528C009A2201 0002	15 EQUIPO DE ATENCIÓN DE PARTO MARCA NACIONAL MODELO S/M FACT. 381 PEDIDO PCF-035-22	212,280.00
1243 221150117A5X00102101 0002	8 EQUIPO PARA HISTEROCTOMIA DE ACERO INOXIDABLE, MARCA HERGON, FACTURA K126	185,731.40
1243 221150117A5X00102101 0003	36 EQUIPO DE INSERCIÓN DE DIU, MARCA HERGOM, FACTURA No. K126	580,591.37
1243 221150117A5X00102101 0004	14 EQUIPO DE CESAREA DE ACERO INOXIDABLE, FACTURA No. K126	123,446.74
1243 221150117A5X00102101 0005	1 PINZA DE KELLY CURVA DE 14 CMS. DE LONGITUD, FACTURA No. K126	8,817.62
1243 22115021592G00402201 0002	4 BOTELLA COCEANOGRÁFICAS TIPO VAN-DORN, MARCA VAN DOR, MODELO VD, FACTURA No. A434, PEDIDO CMDIPRIS-011-22	55,450.46
1243 22115021592P02002201 0007	10 PINZA PARA VASECTOMIA, PEDIDO: PPF-088-22	128,760.00
1243 22115021592P02002201 0008	6 PINZA DE SUJECIÓN TRACCIÓN FIJACIÓN, DE LIGAMENTO, PEDIDO: PPF-088-22	77,256.00
1243 22115021592U00902201 0002	1 CENTRIFUGA MINISPIN, MARCA Y MOD: EPPEENDORF/5453000810, FACTURA No. FB14465, PEDIDO: PPF-067-22	60,359.82
1243 22115021592U00902201 0003	1 CENTRIFUGA REFRIGERADA ROTOR, MARCA HERMLE, FACTURA No. FB14465, PEDIDO: PPF-067-22	500,516.80

**SISTEMA CONTABLE 2024**  
**RELACIÓN DE BIENES MUEBLES QUE COMPONEN SU PATRIMONIO**  
**Cuenta Pública al 30 de junio de 2024**

Página 60 de 86

Hora: 03:27:23p. m.

Fecha: 31/07/2024

Código	Descripción del Bien	Valor en Libros
1243 22115021592U00902201 0004	1 INCUBADORA BACTEREOLÓGICA DE 2 ESTANTES, MARCA ECOSHEL, FACTURA No. FB14465 , PEDIDO: PPF-067-22	24,774.28
1243 22115021592U00902201 0005	1 TURBIDIMETRO, NEFELOMETRO POR INFRARROJOS PORTÁTIL, MARCA SCIENCEMED, FACTURA No. FB14465 , PEDIDO: PPF-067-22	32,407.50
1243 22115021592U00902201 0006	1 CONGELADOR DE LABORATORIO, MARCA HAIER, FACTURA No. FB14465 , PEDIDO: PPF-067-22	146,740.00
1243 22115021592U01302201 0004	2 PIPETAS AUTOMÁTICAS PARA PROPORCIONAR VOLUMENES PEQUEÑOS DE 1 U, MARCA BRAND, FACTURA No. 2365, PEDIDO: PPF-072-22	109,006.52
1243 22115021592U01302201 0005	2 PIPETAS AUTOMÁTICAS PARA PROPORCIONAR VOLUMENES PEQUEÑOS DE 2U, MARCA BRAND, FACTURA No. 2365, PEDIDO: PPF-072-22	130,972.49
1243 22115021592U01302201 0006	2 PIPETAS AUTOMÁTICAS PARA PROPORCIONAR VOLUMENES PEQUEÑOS DE 20U, MARCA BRAND, FACTURA No. 2365, PEDIDO: PPF-072-22	63,617.18
1243 22115021592U01302201 0007	2 PIPETAS AUTOMÁTICAS PARA PROPORCIONAR VOLUMENES PEQUEÑOS DE 50U, MARCA BRAND, FACTURA No. 2365, PEDIDO: PPF-072-22	63,617.18
1243 22115021592U01302201 0008	2 PIPETAS AUTOMÁTICAS PARA PROPORCIONAR VOLUMENES 0-6uL, MARCA BRAND, FACTURA No. 2365, PEDIDO: PPF-072-22	33,832.05
1243 22115021592U01302201 0009	2 PIPETAS AUTOMÁTICAS PARA PROPORCIONAR VOLUMENES 2-10uL, MARCA BRAND, FACTURA No. 2365, PEDIDO: PPF-072-22	33,832.05
1243 22115021592U01302201 0010	2 PIPETAS AUTOMÁTICAS PARA PROPORCIONAR VOLUMENES 10-50uL, MARCA BRAND, FACTURA No. 2365, PEDIDO: PPF-072-22	33,832.05
1243 22115021592U01302201 0011	2 PIPETAS AUTOMÁTICAS PARA PROPORCIONAR VOLUMENES 220-500uL, MARCA BRAND, FACTURA No. 2365, PEDIDO: PPF-072-22	33,832.05
1243 22115021592U01302201 0019	61 EQUIPO PORTÁTIL PARA LA DETERMINACIÓN DE HEMOGLOBINA TOTAL EN SANGRE CAPILAR, MARCA DIASPECT, FACTURA No. 13, PEDIDO: PPF-098-22	5,546,189.56
1243 22115021592W00101901 0002	129 ESFIGMOMANOMETRO ANEROIDE PORTÁTIL, MARCA MEDIMETRICS, FACTURA: FB9274	193,035.60
1243 22115021592W00101901 0003	1 EQUIPO, BOTELLA HIDROGRÁFICA HORIZONTAL DE AGUA VAN DORN, MARCA: WILDCO, FACTURA D634	27,685.34
1243 22115021592W00101901 0004	1 EQUIPO, RED DE PLANCTON CON ARO DE ACERO INOXIDABLE DE 30CM DE DIÁMETRO EN LA BOCA, MARCA: MD, FACTURA D634	21,437.03
1243 22115021592W00102001 0002	1 MAQUÍQUÍ DE ACREDITACIÓN ACR (FDM), FACTURA No. B360A269	44,556.85
1243 22115021592W00102001 0003	1 BÁSCULA ESTADIMETRO, FACTURA No. B360A269	44,556.86
1243 22115021592W00102001 0004	11 PIEZA, PINZA DE ANILLO DIÁMETRO 3.5MM, LONGITUD 140MM, PINZA DE PUNCIÓN, MARCA DEWIMED, FACTURA A20	119,999.89
1243 22115021592W00102001 0005	11 PIEZA, PINZA DE ANILLO DIÁMETRO 4.0 MM, LONGITUD 140MM, PINZA ANILLO CLAMP, FABRICADO EN ACERO INOXIDABLE, GRADO 1.4040, PESO DE 26 GRS. FACTURA A20	119,999.89
1243 22115021592W00102001 0006	17 PINZAS PARA BIOPSIA TIPO UNIVERSAL, MARCA: HERGOM, FACTURA No. A717	423,053.16
1243 22115021592W00102101 0002	2 BOTELLA TIPO VAN DORN PARA MUESTREO DE AGUA, DE CAPACIDAD 1200 ML, FACTURA No. 4	34,220.00
1243 22115021592W00102101 0003	2 MEDIDOR MULTIPARAMÉTRICO PORTÁTIL PH/MV/ORP/CE/TDS/SALINIDAD/OD/ PRESIÓN TEMPERATURA, MARCA: HANNA, MODELO: HI98194, FACTURA No. 4	93,867.20
1243 22115021592W00102101 0005	5 JUEGO DE PINZAS DE LI PARA VASECTOMIA DE ACERO INOXIDABLE, MARCA: HERGOM, PEDIDO: PFM-034-2021, FACTURA No. 736	64,867.65
1243 22115021594W00101501 0003	PROTECTOR EMPLOMADO PARA GONADAS MARCA SONOMEDICS	24,012.00
1243 22115021594W00101501 0004	EQUIPO DE EXPLORACIÓN GINECOLÓGICA MARCA DEWIMED	224,047.34



**SISTEMA CONTABLE 2024**  
**RELACIÓN DE BIENES MUEBLES QUE COMPONEN SU PATRIMONIO**  
**Cuenta Pública al 30 de junio de 2024**

Página 61 de 86

Hora: 03:27:23p. m.

Fecha: 31/07/2024

Código	Descripción del Bien	Valor en Libros
1243 22115021594W00101501 0005	EQUIPO DE SUTURA MARCA DEWIMED	1,506,421.84
1243 22115021594W00101501 0006	EQUIPO DE RETIRO DE PUNTOS MARCA DEWIMED	515,413.28
1243 22115021594W00101601 0016	8 EQUIPO DE PARTO	167,968.00
1243 22115021594W00101601 0017	3 EQUIPO DE EXPLORACION DE CUERPOS EXTRAÑOS	86,356.20
1243 22115021594W00101601 0018	24 EQUIPO DE CURACION	352,176.00
1243 22115021594W00101601 0019	4 EQUIPO DE RETIRO DE PUNTOS	53,592.00
1243 22115021594W00101601 0020	9 EQUIPO DE SUTURA	124,027.20
1243 22115021594W00101601 0021	20 EQUIPO DE EXPLORACION GINECOLOGIA	102,080.00
1243 22115021594W00101701 0004	15 RIÑON CHICO 250 ML ACERO INOXIDABLE	365,340.84
1243 22115021594W00101701 0006	33 EQUIPO PARA ATENCION DE PARTO, MARCA KUALITY/ H. PREMIUM	570,241.85
1243 22115021594W00101701 0008	37 EQUIPO DE CURACIONES, COLOR PLATA, MARCA KUALITY/H.PREMIUM	380,524.43
1243 22115021594W00101701 0009	57 EQUIPO DE SUTURA, MARCA KUALITYU/H. PREMIUM	526,864.00
1243 22115021594W00101701 0010	25 EQUIPO DE EXPLORACION GINECOLOGICA, MARCA KUALITY/H. PREMIUM	257,102.40
1243 22115021594W00101701 0011	32 EQUIPO DE RETIRO DE PUNTOS, ACERO INOXIDABLE, MARCA KUALITY/ H. PREMIUM	335,271.55
1243 22115021594W00101901 0002	22 EQUIPO PARA LA ATENCION DE PARTO:HERGOM CONTENEDOR DE ACERO INOXIDABLE COLOR PLATA, FACTURA N° G 393	170,929.39
1243 22115021594W00101901 0003	4 EQUIPO DE EXPLORACION (EXTRACION) DE CUERPOS EXTRAÑOS: HERGOM CONTENEDOR DE ACERO INOXIDABLE COLOR PLATA, FACTURA N ° G 393.	26,348.24
1243 22115021594W00101901 0014	52 PIEZAS ESTUCHES DE RESINA Z250 CON JERINGAS DE RESINA Z 250 CM JERINGAS CON 11KITS INTRODUCTORIO CADA UNA EN DIFERENTE TONO FACTURA G 393	398,112.00
1243 22115021595W00101501 0002	75 PZ DE MANO DE BAJA VELOCIDAD CON MANGO DE ACERO INOXIDABLE O TITANEO DE 2 VIAS DESMONTABLE Y ESTERILIZABLE EN AUTOCLAVE	1,130,652.00
1243 22115021595W00101501 0004	65 PZ DE MANO ALTA ELOCIDAD TIPO CONCENTRO, ESTELIZABLE POR MEDIO DE CLAVE TOTALMENTE METALICA DE ACERO INOXDABLE.	993,470.40
1243 22115021595W00101501 0005	15 PZ LAMPARA FOTOCURADO DE RESINAS Y CEMENTOS FOTOPOLIMERIZANTES.	292,528.80
1243 22115021595W00101501 0008	5 PZ MICROSCOPIO ESTETOSTOCOPIO CON ILUMINACION REFLEJADA UNIVERSAL	1,252,800.00
1243 22115021595W00101501 0011	1 PZ MICROSCOPIO PARA TRABAJO DE RUTINA DE CAMPO CLARO, INSTRUMENTO OPTICO DE APOYO.	42,948.74
1243 22115021595W00101501 0012	9 PZ MICROSCOPIO CON DOBLE CABEZAL, INSTRUMENTO MEDICO DE APOYO CON FINES DIAGNOSTICO.	1,553,508.34
1243 22115021595W00101801 0002	2 EQUIPOS DE CONEXION ESTERIL, MARCA TRAUMA, FACTURA CFDISA-190	7,915,251.89
1243 22115021595W00101801 0004	2 PINZA DE ACERO INOXIDABLE MARCA MPI. FACTURA CFDISA-186	22,341.60
1243 22115021595W00101801 0023	2 EQUIPO DE RESECCION ABDOMINOPERINAL MARCA DEWIMED FACT. DFE15858	239,279.05
1243 22115021595W00101801 0024	10 EQUIPO DE LAPAROTOMIA EXPLORADORA MARCA DEWIMED FACT. DFE15857	454,706.54
1243 22115021595W00101801 0025	10 EQUIPO DE HERNIOPLASTIA MARCA DEWIMED FACT. DFE15856	335,846.33
1243 22115021595W00101801 0026	2 EQUIPO DE GASTRECTOMIA MARCA DEWIMED FACT. DFE15855	478,525.87
1243 22115021595W00101801 0028	15 EQUIPO DE CIRUJIA MENOR MARCA DEWIMED FACT. DFE15848	1,457,869.44
1243 22115021595W00101801 0031	5 EQUIPO DE CONDUCTO ILEAL MARCA DEWIMED FACT. DFE15845	551,050.92
1243 22115021595W00101801 0032	2 EQUIPO DE COLOSTOMIA MARCA DEWIMED FACT. DFE15846	217,998.71

**SISTEMA CONTABLE 2024**  
**RELACIÓN DE BIENES MUEBLES QUE COMPONEN SU PATRIMONIO**  
**Cuenta Pública al 30 de junio de 2024**

Página 62 de 86

Hora: 03:27:23p. m.

Fecha: 31/07/2024

Código	Descripción del Bien	Valor en Libros
1243 22115021595W00101801 0033	3 DESCUBRIMIENTO DE ABSCESO HEPATICO MARCA DEWIMED FACT. DFE15841	131,088.05
1243 22115021595W00101801 0036	8 EQUIPO DE CIRUGIA GENERAL MARCA DEWIMED FACT. DFE15849	647,616.21
1243 22115021595W00101801 0037	1 EQUIPO DE CIRUGIA DE TORAX MARCA DEWIMED FACT. DFE15850	200,300.73
1243 22115021595W00101801 0038	8 EQUIPO DE COLECISTECTOMIA MARCA DEWIMED FACT. DFE15851	889,486.61
1243 22115021595W00101801 0039	3 EQUIPO DE CISTOPEXIA MARCA DEWIMED MODELO VARIOS FACT.DFE 15920	119,710.23
1243 22115021595W00101801 0040	2 EQUIPO DE CIERRE DE COLOSTOMIA EN ADULTO MARCA DEWIMED FACT.DFE15853	421,491.82
1243 22115021595W00101801 0041	3 EQUIPO DE OSTEOSINTESIS MARCA DEWIMED MOD.VARIOS FACT.DFE 15905	474,360.99
1243 22115021595W00101801 0042	3 EQUIPO DE ATRESIA ESOFAGICA MARCA DEWIMED FACT. DFE15906	166,908.77
1243 22115021595W00101801 0043	3 EQUIPO DE BIOPSIA DE TIROIDES MARCA DEWIMED FACT. 15908	206,387.98
1243 22115021595W00101801 0044	2 EQUIPO DE TORACOTOMIA MARCA DEWIMED FACT.DFE 15860	316,569.43
1243 22115021595W00101801 0046	8 EQUIPO DE APENDICECTOMIA MARCA DEWIMED FACT. DFE15918	278,329.66
1243 22115021595W00101801 0047	2 EQUIPO DE CIRUGIA DE ESPECIALIDAD MARCA DEWIMED FACT. DFE15852	356,695.73
1243 22115021595W00101801 0049	5 EQUIPO PARA HISTERECTOMIA VAGINAL MARCA DEWIMED FACT.DFE15913	414,606.68
1243 22115021595W00101801 0050	15 EQUIPO DE CESAREA MARCA DEWIMED FACT. DFE15921	304,047.25
1243 22115021595W00101801 0051	2 EQUIPO DE CADERA MARCA DEWIMED FACT. DFE15926	1,407,691.16
1243 22115021595W00101801 0054	2 EQUIPO BASICO DE PEQUEÑOS FRAGMENTOS FACT.DFE 15923	1,054,506.38
1243 22115021595W00101801 0055	3 EQUIPO PARA COLECISTECTOMIA PEDIATRICA, MARCA DEWIMED, MODELO VARIOS, FACTURA 15904	333,557.48
1243 22115021595W00101801 0056	2 EQUIPO DE CIRUGIA DE LAMINECTOMIA MARCA DEWIMED, MODELO VARIOS, FACTURA 15907	622,372.46
1243 22115021595W00101801 0057	2 EQUIPO DE CIRUGIA DE AMPUTACION MARCA DEWIMED MODELO VARIOS, FACTURA 15922	958,389.49
1243 22115021595W00101801 0058	5 EQUIPO DE TENORRAFIA, MARCA DEWIMED, FACTURA DFE 15875	111,316.04
1243 22115021595W00101801 0059	5 EQUIPO DE CIRUGIA PARA RESECCION TRANSURETRAL, MARCA DEWIMED, FACTURA DFE 15889	233,400.00
1243 22115021595W00101801 0060	5 EQUIPO DE UROLOGIA (EDOUROLOGIA), MARCA DEWIMED, FACTURA DFE 15897	96,188.19
1243 22115021595W00101801 0061	2 EQUIPO DE CIRUGIA DE MIEMBROS SUPERIORES, MARCA DEWIMED, FACTURA DFE 15925	187,143.59
1243 22115021595W00101801 0062	2 EQUIPO DE DERIVACION ESPELNORRENAL, MARCA DEWIMED, FACTURA DFE 15928	161,050.06
1243 22115021595W00101801 0063	2 EQUIPO DE CIRUGIA PLATICA GENERAL, MARCA DEWIMED, FACTURA DFE 15899	1,407,691.16
1243 22115021595W00101801 0064	2 EQUIPO DE CIRUGIA MAXILOFACIAL, MARCA DEWIMED, FACTURA DFE 15900	778,964.48
1243 22115021595W00101801 0065	3 EQUIPO DE ODONTOLOGIA, MARCA DEWIMED, FACTURA DFE 15901	963,223.21
1243 22115021595W00101801 0066	5 EQUIPO PARA ESTRABISMO, MARCA DEWIMED, FACTURA DFE 15903	701,412.10
1243 22115021595W00101801 0067	1 EQUIPO DE COCCIGECTOMIA, MARCA DEWIMED MODELO VARIOS, FACTURA 15870	43,995.13
1243 22115021595W00101801 0068	3 EQUIPO DE LEGRADO SECO MARCA DEWIMED, VARIOS MODELOS, FACTURA 15871	133,777.43

**SISTEMA CONTABLE 2024**
**RELACIÓN DE BIENES MUEBLES QUE COMPONEN SU PATRIMONIO**
**Cuenta Pública al 30 de junio de 2024**

Página 63 de 86

Hora: 03:27:23p. m.

Fecha: 31/07/2024

Código	Descripción del Bien	Valor en Libros
1243 22115021595W00101801 0069	3 EQUIPO DE LIBERACION DEL TUNEL DEL CARPIO, MARCA DEWIMED VARIOS MODELOS, FACTURA 15872	103,494.78
1243 22115021595W00101801 0070	3 EQUIPO DE MENISECTOMIA, MARCA DEWIMED, FACTURA 15873	123,308.89
1243 22115021595W00101801 0071	3 EQUIPO DE REDUCCION CRUENTA MARCA DEWIMED, FACTURA 15874	97,487.85
1243 22115021595W00101801 0072	2 EQUIPO DE CRANEOTOMIA MARCA DEWIMED, FACTURA 15876	1,113,172.59
1243 22115021595W00101801 0073	2 EQUIPO PARA CRANEOTOMIA PEDIATRICA MARCA DEWIMWD VARIOS MODELOS, FACTURA 15877	1,113,172.59
1243 22115021595W00101801 0074	2 EQUIPO DE CIRUGIA DE CABEZA Y CUELLO MARCA DEWIMED, VARIOS MODELOS, FACTURA 15878	366,073.06
1243 22115021595W00101801 0075	2 EQUIPO DE CORDOTOMIA MARCA DEWIMED VARIOS MODELOS, FACTURA 15879	739,564.43
1243 22115021595W00101801 0076	2 EQUIPO DE CIRUGIA DE ORQUIECTOMIA MARCA DEWIMED VARIOS MODELOS, FACTURA 15888	120,896.62
1243 22115021595W00101801 0077	5 EQUIPO DE CIRUGIA UROLOGICA MARCA DEWIMED VARIOS MODELOS, FACTURA 15890	234,642.65
1243 22115021595W00101801 0078	5 EQUIPO DE CISTOSTOMIA MARCA DEWIMED VARIOS MODELOS, FACTURA 15891	167,957.10
1243 22115021595W00101801 0079	5 EQUIPO DE CRIPTORQUIDIA ORQUIOPEXIA MARCA DEWIMED VARIOS MODELOS, FACTURA 15892	127,815.06
1243 22115021595W00101801 0080	5 EQUIPO DE MEATOTOMIA, MARCA DEWIMED VARIOS MODELOS, FACTURA 15893	35,604.46
1243 22115021595W00101801 0081	5 EQUIPO DE PROSTATECTOMIA MARCA DEWIMED VARIOS MODELOS, FACTURA 15894	296,538.05
1243 22115021595W00101801 0082	2 EQUIPO DE LAMINECTOMIA EN NEUROLOGIA, MARCA DEWIMED, FACTURA DFE 15880	686,908.48
1243 22115021595W00101801 0083	3 EQUIPO DE MIELOMENINGOCELE, MARCA DEWIMED, FACTURA DFE 15881	103,685.35
1243 22115021595W00101801 0084	3 EQUIPO PARA CATARATAS, MARCA DEWIMED, FACTURA DFE 15883	1,168,446.71
1243 22115021595W00101801 0085	5 EQUIPO PARA PTERIGION, MARCA DEWIMED, FACTURA DFE 15884	884,042.61
1243 22115021595W00101801 0086	5 EQUIPO PARA CIRUGIA GENERAL PEDIATRICA, MARCA DEWIMED, FACTURA DFE 15885	884,042.61
1243 22115021595W00101801 0087	5 EQUIPO PARA AMIGDALECTOMIA PEDIATRICA, MARCA DEWIMED, FACTURA DFE 15887	302,241.54
1243 22115021595W00101801 0088	2 EQUIPO DE CIRUGIA DE HUESOS MIEMBROS INFERIORES, MARCA DEWIMED, FACTURA DFE 16445	325,716.14
1243 22115021595W00101801 0089	2 EQUIPO DE CIRUGIA DE OSTEOSINTESIS DE MANO, MARCA DEWIMED, FACTURA DFE 15867	51,938.37
1243 22115021595W00101801 0090	3 EQUIPO DE CIRUGIA DE ORTOPEDIA FINA, MARCA DEWIMED, FACTURA DFE 15930	247,683.40
1243 22115021595W00101801 0091	5 EQUIPO PARA UROLOGIA MARCA DEWIMED_FACTURA DFE15895	299,575.68
1243 22115021595W00101801 0092	5 EQUIPO PARA LAPARATOMIA EXPLORADORAPEDIATRICA MARCA DEWIMED_FACTURA DFE15886	1,947,411.19
1243 22115021595W00101801 0093	3 EQUIPO DE OFTALMOLOGIA BASICA MARCA DEWIMED_FACTURA DFE15882	782,881.05
1243 22115021595W00101801 0094	1 EQUIPO DE CLAVO UNIVERSAL MARCA DEWIMED_FACTURA DFE15869	36,286.69
1243 22115021595W00101801 0095	3 EQUIPO DE CIRUGIA DE TENDON MARCA DEWIMED_FACTURA DFE15868	47,188.97
1243 22115021595W00101801 0096	10 EQUIPO DE HISTERECTOMIA MARCA DEWIMED_FACTURA DFE16463	801,488.43
1243 22115021595W00101801 0097	5 EQUIPO PARA TRAQUEOTOMIA MARCA DEWIMED_FACTURA DFE16446	227,353.27

**SISTEMA CONTABLE 2024**  
**RELACIÓN DE BIENES MUEBLES QUE COMPONEN SU PATRIMONIO**  
**Cuenta Pública al 30 de junio de 2024**

Página 64 de 86

Hora: 03:27:23p. m.

Fecha: 31/07/2024

Código	Descripción del Bien	Valor en Libros
1243 22115021595W00101801 0098	10 PINZA MAGIL, RAMAS ANGULADAS, LONGITUD DE 190 A 205 CMS. MARCA DEWIMED_FACTURA DFE16607	65,076.46
1243 22115021595W00101801 0099	16 PINZA MAGILL,RAMAS ANGULADAS, LONGITUD DE 240 A 255 MM. MARCA DEWIMED_FACTURA DFE16605	116,931.90
1243 22115021595W00102001 0002	1 SET DE CIRUGIA GENERAL, 1 PIEZA FOERSTER PINZA, FACTURA No. 192A	7,701.24
1243 22115021595W00102001 0003	1 INSTRUMENTAL PARA SET DE CESAREA, FACTURA No. 192A	32,497.40
1243 22115021595W00102001 0004	1 SET DE CIRUGIA PEDIATRICA, FOERSTER, FACTURA No. 192A	17,416.24
1243 22115029595U01302101 0002	1 ULTROCONGELADOR, MARCA THERMO SCIENTIFIC, CAP.19.4 CUFT, TSX400 FACTURA No.LT161957	331,992.00
1244	Vehículos y Equipo de Transporte	154,058,298.58
1244 10400111528C00102301 0002	1 VEHICULO MODELO 2020 DOBLE CABINA, MARCA: NISSAN, COLOR: BLANCO NO DE SERIE 3N6AD33A3LK819299 NO DE MOTOR QR25339241H, PEDIDO: PCE-054-23, FACT.: FM 775	371,200.00
1244 10400111528C00102301 0003	1 VEHICULO MODELO 2020 DOBLE CABINA, MARCA: NISSAN, COLOR: BLANCO NO DE SERIE 3N6AD33A9LK847950 NO DE MOTOR QR25364283H, PEDIDO: PCE-054-23, FACT.: FM 776	371,200.00
1244 10400111528C00102301 0004	1 VEHICULO MODELO 2020 DOBLE CABINA, MARCA: NISSAN, COLOR: BLANCO NO DE SERIE 3N6AD33A3LK819559 NO DE MOTOR QR25339394H, PEDIDO: PCE-054-23, FACT.: FM 777	371,200.00
1244 10400111528C00102301 0005	1 VEHICULO MODELO 2020 DOBLE CABINA, MARCA: NISSAN, COLOR: BLANCO NO DE SERIE 3N6AD33A3LK819674 NO DE MOTOR QR25339481H, PEDIDO: PCE-054-23, FACT.: FM 778	371,200.00
1244 10400111528C00102301 0006	1 VEHICULO MODELO 2020 DOBLE CABINA, MARCA: NISSAN, COLOR: BLANCO NO DE SERIE 3N6AD33A3LK819805 NO DE MOTOR QR25339273H, PEDIDO: PCE-054-23, FACT.: FM 779	371,200.00
1244 10400111528C00102301 0007	1 VEHICULO MODELO 2020 DOBLE CABINA, MARCA: NISSAN, COLOR: BLANCO NO DE SERIE 3N6AD33A3LK819917 NO DE MOTOR QR25339131H , PEDIDO: PCE-054-23, FACT.: FM 780	371,200.00
1244 10400111528C00102301 0008	1 VEHICULO MODELO 2020 DOBLE CABINA, MARCA: NISSAN, COLOR: BLANCO NO DE SERIE 3N6AD33A3LK819965 NO DE MOTOR QR25339304H , PEDIDO: PCE-054-23, FACT.: FM 781	371,200.00
1244 10400111528C00102301 0009	1 VEHICULO MODELO 2020 DOBLE CABINA, MARCA: NISSAN, COLOR: BLANCO NO DE SERIE 3N6AD33A7LK847798 NO DE MOTOR QR25363739H , PEDIDO: PCE-054-23, FACT.: FM 782	371,200.00
1244 10400111528C00102301 0010	1 VEHICULO MODELO 2020 DOBLE CABINA, MARCA: NISSAN, COLOR: BLANCO NO DE SERIE 3N6AD33A3LK821229 NO DE MOTOR QR25339993H , PEDIDO: PCE-054-23, FACT.: FM 783	371,200.00
1244 10400111528C00102301 0011	1 VEHICULO MODELO 2020 DOBLE CABINA, MARCA: NISSAN, COLOR: BLANCO NO DE SERIE 3N6AD33A3LK821330 NO DE MOTOR QR25340462H , PEDIDO: PCE-054-23, FACT.: FM 784	371,200.00
1244 10400111528C00102301 0012	1 VEHICULO MODELO 2020 DOBLE CABINA, MARCA: NISSAN, COLOR: BLANCO NO DE SERIE 3N6AD33A3LK821408 NO DE MOTOR QR25339869H , PEDIDO: PCE-054-23, FACT.: FM 785	371,200.00
1244 10400111528C00102301 0013	1 VEHICULO MODELO 2020 DOBLE CABINA, MARCA: NISSAN, COLOR: BLANCO NO DE SERIE 3N6AD33A0LK847772 NO DE MOTOR QR25363119H , PEDIDO: PCE-054-23, FACT.: FM 786	371,200.00
1244 10400111528C00102301 0014	1 VEHICULO MODELO 2020 DOBLE CABINA, MARCA: NISSAN, COLOR: BLANCO NO DE SERIE 3N6AD33A4LK818615 NO DE MOTOR QR25338245H , PEDIDO: PCE-054-23, FACT.: FM 787	371,200.00

**SISTEMA CONTABLE 2024**
**RELACIÓN DE BIENES MUEBLES QUE COMPONEN SU PATRIMONIO**
**Cuenta Pública al 30 de junio de 2024**

Página 65 de 86

Hora: 03:27:23p. m.

Fecha: 31/07/2024

Código	Descripción del Bien	Valor en Libros
1244 10400111528C00102301 0015	1 VEHICULO MODELO 2020 DOBLE CABINA, MARCA: NISSAN, COLOR: BLANCO NO DE SERIE 3N6AD33A4LK819022 NO DE MOTOR QR25338769H , PEDIDO: PCE-054-23, FACT.: FM 788	371,200.00
1244 10400111528C00102301 0016	1 VEHICULO MODELO 2020 DOBLE CABINA, MARCA: NISSAN, COLOR: BLANCO NO DE SERIE 3N6AD33A4LK819263 NO DE MOTOR QR25339310H , PEDIDO: PCE-054-23, FACT.: FM 789	371,200.00
1244 10400111528C00102301 0017	1 VEHICULO MODELO 2020 DOBLE CABINA, MARCA: NISSAN, COLOR: BLANCO NO DE SERIE 3N6AD33A4LK819392 NO DE MOTOR QR253387756H , PEDIDO: PCE-054-23, FACT.: FM 790	371,200.00
1244 10400111528C00102301 0018	1 VEHICULO MODELO 2020 DOBLE CABINA, MARCA: NISSAN, COLOR: BLANCO NO DE SERIE 3N6AD33A0LK819387 NO DE MOTOR QR25338779H , PEDIDO: PCE-054-23, FACT.: FM 791	371,200.00
1244 10400111528C00102301 0019	1 VEHICULO MODELO 2020 DOBLE CABINA, MARCA: NISSAN, COLOR: BLANCO NO DE SERIE 3N6AD33A4LK819425 NO DE MOTOR QR25339493H , PEDIDO: PCE-054-23, FACT.: FM 792	371,200.00
1244 10400111528C00102301 0020	1 VEHICULO MODELO 2020 DOBLE CABINA, MARCA: NISSAN, COLOR: BLANCO NO DE SERIE 3N6AD33A4LK819487 NO DE MOTOR QR25339459H , PEDIDO: PCE-054-23, FACT.: FM 793	371,200.00
1244 10400111528C00102301 0021	1 VEHICULO MODELO 2020 DOBLE CABINA, MARCA: NISSAN, COLOR: BLANCO NO DE SERIE 3N6AD33A4LK819554 NO DE MOTOR QR25339373H , PEDIDO: PCE-054-23, FACT.: FM 794	371,200.00
1244 10400111528C00102301 0022	1 VEHICULO MODELO 2020 DOBLE CABINA, MARCA: NISSAN, COLOR: BLANCO NO DE SERIE 3N6AD33A0LK819681 NO DE MOTOR QR25338664H , PEDIDO: PCE-054-23, FACT.: FM 795	371,200.00
1244 10400111528C00102301 0023	1 VEHICULO MODELO 2020 DOBLE CABINA, MARCA: NISSAN, COLOR: BLANCO NO DE SERIE 3N6AD33A4LK819733 NO DE MOTOR QR25339384H , PEDIDO: PCE-054-23, FACT.: FM 796	371,200.00
1244 10400111528C00102301 0024	1 VEHICULO MODELO 2020 DOBLE CABINA, MARCA: NISSAN, COLOR: BLANCO NO DE SERIE 3N6AD33A0LK819826 NO DE MOTOR QR25338771H , PEDIDO: PCE-054-23, FACT.: FM 797	371,200.00
1244 10400111528C00102301 0025	1 VEHICULO MODELO 2020 DOBLE CABINA, MARCA: NISSAN, COLOR: BLANCO NO DE SERIE 3N6AD33A4LK819862 NO DE MOTOR QR25339697H , PEDIDO: PCE-054-23, FACT.: FM 798	371,200.00
1244 10400111528C00102301 0026	1 VEHICULO MODELO 2020 DOBLE CABINA, MARCA: NISSAN, COLOR: BLANCO NO DE SERIE 3N6AD33A0LK821057 NO DE MOTOR QR25339682H , PEDIDO: PCE-054-23, FACT.: FM 799	371,200.00
1244 10400111528C00102301 0027	1 VEHICULO MODELO 2020 DOBLE CABINA, MARCA: NISSAN, COLOR: BLANCO NO DE SERIE 3N6AD33A4LK821434 NO DE MOTOR QR25340916H, PEDIDO: PCE-054-23, FACT.: FM 800	371,200.00
1244 10400111528C00102301 0028	1 VEHICULO MODELO 2020 DOBLE CABINA, MARCA: NISSAN, COLOR: BLANCO NO DE SERIE 3N6AD33A0LK821138 NO DE MOTOR QR25338444H , PEDIDO: PCE-054-23, FACT.: FM 801	371,200.00
1244 10400111528C00102301 0029	1 VEHICULO MODELO 2020 DOBLE CABINA, MARCA: NISSAN, COLOR: BLANCO NO DE SERIE 3N6AD33A5LK818770 NO DE MOTOR QR25338270H , PEDIDO: PCE-054-23, FACT.: FM 802	371,200.00
1244 10400111528C00102301 0030	1 VEHICULO MODELO 2020 DOBLE CABINA, MARCA: NISSAN, COLOR: BLANCO NO DE SERIE 3N6AD33A5LK819255 NO DE MOTOR QR25339302H, No DE PEDIDO PCE-054-23, FACTURA FM 0803	371,200.00
1244 10400111528C00102301 0031	1 VEHICULO MODELO 2020 DOBLE CABINA, MARCA: NISSAN, COLOR: BLANCO NO DE SERIE 3N6AD33A0LK821253 NO DE MOTOR QR25337821H, No DE PEDIDO PCE-054-23, FACTURA FM 0804	371,200.00

**SISTEMA CONTABLE 2024**  
**RELACIÓN DE BIENES MUEBLES QUE COMPONEN SU PATRIMONIO**  
**Cuenta Pública al 30 de junio de 2024**

Página 66 de 86

Hora: 03:27:23p. m.

Fecha: 31/07/2024

Código	Descripción del Bien	Valor en Libros
1244 10400111528C00102301 0032	1 VEHICULO MODELO 2020 DOBLE CABINA, MARCA: NISSAN, COLOR: BLANCO NO DE SERIE 3N6AD33A5LK819482 NO DE MOTOR QR25339334H, No DE PEDIDO PCE-054-23, FACTURA FM 0805	371,200.00
1244 10400111528C00102301 0033	1 VEHICULO MODELO 2020 DOBLE CABINA, MARCA: NISSAN, COLOR: BLANCO NO DE SERIE 3N6AD33A0LK821477 NO DE MOTOR QR25340987H, No DE PEDIDO PCE-054-23, FACTURA FM 0806	371,200.00
1244 10400111528C00102301 0034	1 VEHICULO MODELO 2020 DOBLE CABINA, MARCA: NISSAN, COLOR: BLANCO NO DE SERIE 3N6AD33A5LK819675 NO DE MOTOR QR25339473H, No DE PEDIDO PCE-054-23, FACTURA FM 0807	371,200.00
1244 10400111528C00102301 0035	1 VEHICULO MODELO 2020 DOBLE CABINA, MARCA: NISSAN, COLOR: BLANCO NO DE SERIE 3N6AD33A0LK821589 NO DE MOTOR QR25340003H, No DE PEDIDO PCE-054-23, FACTURA FM 0808	371,200.00
1244 10400111528C00102301 0036	1 VEHICULO MODELO 2020 DOBLE CABINA, MARCA: NISSAN, COLOR: BLANCO NO DE SERIE 3N6AD33A5LK819885 NO DE MOTOR QR25339585H, No DE PEDIDO PCE-054-23, FACTURA FM 0809	371,200.00
1244 10400111528C00102301 0037	1 VEHICULO MODELO 2020 DOBLE CABINA, MARCA: NISSAN, COLOR: BLANCO NO DE SERIE 3N6AD33A5LK821183 NO DE MOTOR QR25340767H No DE PEDIDO PCE-054-23 , FACTURA FM 0810	371,200.00
1244 10400111528C00102301 0038	1 VEHICULO MODELO 2020 DOBLE CABINA, MARCA: NISSAN, COLOR: BLANCO NO DE SERIE 3N6AD33A1LK818491 NO DE MOTOR QR25338558H No DE PEDIDO PCE-054-23, FACTURA FM 0811	371,200.00
1244 10400111528C00102301 0039	1 VEHICULO MODELO 2020 DOBLE CABINA, MARCA: NISSAN, COLOR: BLANCO NO DE SERIE 3N6AD33A5LK821409 NO DE MOTOR QR25340039H, No DE PEDIDO PCE-054-23, FACTURA FM 0812	371,200.00
1244 10400111528C00102301 0040	1 VEHICULO MODELO 2020 DOBLE CABINA, MARCA: NISSAN, COLOR BLANCO: NO DE SERIE 3N6AD33A1LK818961 NO DE MOTOR QR25339119H, No DE PEDIDO PCE-054-23, FACTURA FM 0813	371,200.00
1244 10400111528C00102301 0041	1 VEHICULO MODELO 2020 DOBLE CABINA, MARCA: NISSAN, COLOR BLANCO: NO DE SERIE 3N6AD33A1LK819124 NO DE MOTOR QR25339339H, No DE PEDIDO PCE-054-23, FACTURA FM 0814	371,200.00
1244 10400111528C00102301 0042	1 VEHICULO MODELO 2020 DOBLE CABINA, MARCA: NISSAN, COLOR BLANCO: NO DE SERIE 3N6AD33A1LK819382 NO DE MOTOR QR25338812H, No DE PEDIDO PCE-054-23, FACTURA FM 0815	371,200.00
1244 10400111528C00102301 0043	1 VEHICULO MODELO 2020 DOBLE CABINA, MARCA: NISSAN, COLOR BLANCO: NO DE SERIE 3N6AD33A5LK824259 NO DE MOTOR QR25342882H, No DE PEDIDO PCE-054-23, FACTURA FM 0816	371,200.00
1244 10400111528C00102301 0044	1 VEHICULO MODELO 2020 DOBLE CABINA, MARCA: NISSAN, COLOR: BLANCO NO DE SERIE 3N6AD33A5LK824357 NO DE MOTOR QR25343720H PEDIDO: PCE-054-23, , FACT.: FM 817	371,200.00
1244 10400111528C00102301 0045	1 VEHICULO MODELO 2020 DOBLE CABINA, MARCA: NISSAN, COLOR: BLANCO NO DE SERIE 3N6AD33A4LK824737 NO DE MOTOR QR25343924H, PEDIDO: PCE-054-23, FACT.: FM 818	371,200.00
1244 10400111528C00102301 0046	1 VEHICULO MODELO 2020 DOBLE CABINA, MARCA: NISSAN, COLOR: BLANCO NO DE SERIE 3N6AD33A4LK824866 NO DE MOTOR QR25341918H, PEDIDO: PCE-054-23, FACT.: FM 0819	371,200.00
1244 10400111528C00102301 0047	1 VEHICULO MODELO 2020 DOBLE CABINA, MARCA: NISSAN, COLOR: BLANCO NO DE SERIE 3N6AD33A4LK824947 NO DE MOTOR QR25343095H, PEDIDO: PCE-054-23, FACT.: FM 0820	371,200.00
1244 10400111528C00102301 0048	1 VEHICULO MODELO 2020 DOBLE CABINA, MARCA: NISSAN, COLOR: BLANCO NO DE SERIE 3N6AD33A4LK825127 NO DE MOTOR QR25343627H, PEDIDO: PCE-054-23, FACT.: FM 0821	371,200.00

**SISTEMA CONTABLE 2024**
**RELACIÓN DE BIENES MUEBLES QUE COMPONEN SU PATRIMONIO**  
**Cuenta Pública al 30 de junio de 2024**

Página 67 de 86

Hora: 03:27:23p. m.

Fecha: 31/07/2024

Código	Descripción del Bien	Valor en Libros
1244 10400111528C00102301 0049	1 VEHICULO MODELO 2020 DOBLE CABINA, MARCA: NISSAN, COLOR: BLANCO NO DE SERIE 3N6AD33A5LK823936 NO DE MOTOR QR25342733H, PEDIDO: PCE-054-23, FACT.: FM 0822	371,200.00
1244 10400111528C00102301 0050	1 VEHICULO MODELO 2020 DOBLE CABINA, MARCA: NISSAN, COLOR: BLANCO NO DE SERIE 3N6AD33A5LK813701 NO DE MOTOR QR25334300H, PEDIDO: PCE-054-23, FACT.: FM 0823	371,200.00
1244 10400111528C00102301 0051	1 VEHICULO MODELO 2020 DOBLE CABINA, MARCA: NISSAN, COLOR: BLANCO NO DE SERIE 3N6AD33A9LK812812 NO DE MOTOR QR25334253H, PEDIDO: PCE-054-23, FACT.: FM 0824	371,200.00
1244 10400111528C00102301 0052	1 VEHICULO MODELO 2020 DOBLE CABINA, MARCA: NISSAN, COLOR: BLANCO NO DE SERIE 3N6AD33AXLK811460 NO DE MOTOR QR25332247H, PEDIDO: PCE-054-23, FACT.: FM 0825	371,200.00
1244 10400111528C00102301 0053	1 VEHICULO MODELO 2020 DOBLE CABINA, MARCA: NISSAN, COLOR: BLANCO NO DE SERIE 3N6AD33A5LK811978 NO DE MOTOR QR25333576H , PEDIDO: PCE-054-23, FACT.: FM 0826	371,200.00
1244 10400111528C00102301 0054	1 VEHICULO MODELO 2020 DOBLE CABINA, MARCA: NISSAN, COLOR: BLANCO NO DE SERIE 3N6AD33AXLK812379 NO DE MOTOR QR25333544H , PEDIDO: PCE-054-23, FACT.: FM 0827	371,200.00
1244 10400111528C00102301 0055	1 VEHICULO MODELO 2020 DOBLE CABINA, MARCA: NISSAN, COLOR: BLANCO NO DE SERIE 3N6AD33AXLK812348 NO DE MOTOR QR25333299H, PEDIDO: PCE-054-23, FACT.: FM 0828	371,200.00
1244 10400111528C00102301 0056	1 VEHICULO MODELO 2020 DOBLE CABINA, MARCA: NISSAN, COLOR: BLANCO NO DE SERIE 3N6AD33A6LK811469 NO DE MOTOR QR25333232H, PEDIDO: PCE-054-23, FACT.: FM 0829	371,200.00
1244 10400111528C00102301 0057	1 VEHICULO MODELO 2020 DOBLE CABINA, MARCA: NISSAN, COLOR: BLANCO NO DE SERIE 3N6AD33A5LK813276 NO DE MOTOR QR25332869H , PEDIDO: PCE-054-23, FACT.: FM 0830	371,200.00
1244 10400111528C00102301 0058	1 VEHICULO MODELO 2020 DOBLE CABINA, MARCA: NISSAN, COLOR: BLANCO NO DE SERIE 3N6AD33AXLK812074 NO DE MOTOR QR25331844H, PEDIDO: PCE-054-23, FACT.: FM 831	371,200.00
1244 10400111528C00102301 0059	1 VEHICULO MODELO 2020 DOBLE CABINA, MARCA: NISSAN, COLOR: BLANCO NO DE SERIE 3N6AD33AXLK813659 NO DE MOTOR QR25334247H, PEDIDO: PCE-054-23, FACT.: FM 832	371,200.00
1244 10400111528C00102301 0060	1 VEHICULO MODELO 2020 DOBLE CABINA, MARCA: NISSAN, COLOR: BLANCO NO DE SERIE 3N6AD33A9LK812177 NO DE MOTOR QR25333592H, PEDIDO: PCE-054-23, FACT.: FM 833	371,200.00
1244 10400111528C00102301 0061	1 VEHICULO MODELO 2020 DOBLE CABINA, MARCA: NISSAN, COLOR: BLANCO NO DE SERIE 3N6AD33A9LK810817 NO DE MOTOR QR25331799H, PEDIDO: PCE-054-23, FACT.: FM 834	371,200.00
1244 10400111528C00102301 0062	1 VEHICULO MODELO 2020 DOBLE CABINA, MARCA: NISSAN, COLOR: BLANCO NO DE SERIE 3N6AD33A9LK811918 NO DE MOTOR QR25333182H, PEDIDO: PCE-054-23, FACT.: FM 835	371,200.00
1244 10400111528C00102301 0063	1 VEHICULO MODELO 2020 DOBLE CABINA, MARCA: NISSAN, COLOR: BLANCO NO DE SERIE 3N6AD33A9LK812115 NO DE MOTOR QR25333408H, PEDIDO: PCE-054-23, FACT.: FM 836	371,200.00
1244 10400111528C00102301 0064	1 VEHICULO MODELO 2020 DOBLE CABINA, MARCA: NISSAN, COLOR: BLANCO NO DE SERIE 3N6AD33A6LK811634 NO DE MOTOR QR25332530H, PEDIDO: PCE-054-23, FACT.: FM 837	371,200.00
1244 10400111528C00102301 0065	1 VEHICULO MODELO 2020 DOBLE CABINA, MARCA: NISSAN, COLOR: BLANCO NO DE SERIE 3N6AD33AXLK813581 NO DE MOTOR QR25332833H, PEDIDO: PCE-054-23, FACT.: FM 838	371,200.00

**SISTEMA CONTABLE 2024**
**RELACIÓN DE BIENES MUEBLES QUE COMPONEN SU PATRIMONIO**
**Cuenta Pública al 30 de junio de 2024**

Página 68 de 86

Hora: 03:27:23p. m.

Fecha: 31/07/2024

Código	Descripción del Bien	Valor en Libros
1244 10400111528C00102301 0066	1 VEHICULO MODELO 2020 DOBLE CABINA, MARCA: NISSAN, COLOR: BLANCO NO DE SERIE 3N6AD33A6LK810144 NO DE MOTOR QR25331811H, PEDIDO: PCE-054-23, FACT.: FM 839	371,200.00
1244 10400111528C00102301 0067	1 VEHICULO MODELO 2020 DOBLE CABINA, MARCA: NISSAN, COLOR: BLANCO NO DE SERIE 3N6AD33A6LK811939 NO DE MOTOR QR25331826H, PEDIDO: PCE-054-23, FACT.: FM 840	371,200.00
1244 10400111528C00102301 0068	1 VEHICULO MODELO 2020 DOBLE CABINA, MARCA: NISSAN, COLOR: BLANCO NO DE SERIE 3N6AD33A6LK811715 NO DE MOTOR QR25333291H, PEDIDO: PCE-054-23, FACT.: FM 841	371,200.00
1244 10400111528C00102301 0069	1 VEHICULO MODELO 2020 DOBLE CABINA, MARCA: NISSAN, COLOR: BLANCO NO DE SERIE 3N6AD33A4LK813382 NO DE MOTOR QR25334334H, PEDIDO: PCE-054-23, FACT.: FM 842	371,200.00
1244 10400111528C00102301 0070	1 VEHICULO MODELO 2020 DOBLE CABINA, MARCA: NISSAN, COLOR: BLANCO NO DE SERIE 3N6AD33A9LK810428 NO DE MOTOR QR25332257H, PEDIDO: PCE-054-23, FACT.: FM 843	371,200.00
1244 10400111528C00102301 0071	1 VEHICULO MODELO 2020 DOBLE CABINA, MARCA: NISSAN, COLOR: BLANCO NO DE SERIE 3N6AD33A6LK812038 NO DE MOTOR QR25332189H, PEDIDO: PCE-054-23, FACT.: FM 844	371,200.00
1244 10400111528C00102301 0072	1 VEHICULO MODELO 2020 DOBLE CABINA, MARCA: NISSAN, COLOR: BLANCO NO DE SERIE 3N6AD33A6LK812668 NO DE MOTOR QR25333931H, No DE PEDIDO PCE-054-23, FACT: FM 845	371,200.00
1244 10400111528C00102301 0073	1 VEHICULO MODELO 2020 DOBLE CABINA, MARCA: NISSAN, COLOR: BLANCO, NO DE SERIE 3N6AD33A6LK812735, NO DE MOTOR QR25333890H, No DE PEDIDO PCE-054-23, FACT: FM 846	371,200.00
1244 10400111528C00102301 0074	1 VEHICULO MODELO 2020 DOBLE CABINA, MARCA: NISSAN, COLOR: BLANCO, NO DE SERIE 3N6AD33A1LK824727, NO DE MOTOR QR25343902H, No DE PEDIDO PCE-054-23, FACT: FM 847	371,200.00
1244 10400111528C00102301 0075	1 VEHICULO MODELO 2020 DOBLE CABINA, MARCA: NISSAN, COLOR: BLANCO, NO DE SERIE 3N6AD33A4LK847774, NO DE MOTOR QR25364693H, No DE PEDIDO PCE-054-23, FACT: FM 848	371,200.00
1244 10400111528C00102301 0076	1 VEHICULO MODELO 2020 DOBLE CABINA, MARCA: NISSAN, COLOR: BLANCO, NO DE SERIE 3N6AD33A0LK824850, NO DE MOTOR QR25341924H, No DE PEDIDO PCE-054-23, FACT: FM 849	371,200.00
1244 10400111528C00102301 0077	1 VEHICULO MODELO 2020 DOBLE CABINA, MARCA: NISSAN, COLOR: BLANCO, NO DE SERIE 3N6AD33A0LK825237, NO DE MOTOR QR25344205H, No DE PEDIDO PCE-054-23, FACT: FM 850	371,200.00
1244 10400111528C00102301 0078	1 VEHICULO MODELO 2020 DOBLE CABINA, MARCA: NISSAN, COLOR: BLANCO, NO DE SERIE 3N6AD33A0LK825044, NO DE MOTOR QR25335126H, No DE PEDIDO PCE-054-23, FACT; FM 851	371,200.00
1244 10400111528C00102301 0079	1 VEHICULO MODELO 2020 DOBLE CABINA, MARCA: NISSAN, COLOR: BLANCO, NO DE SERIE 3N6AD33A0LK824895, NO DE MOTOR QR25341908H, No DE PEDIDO PCE-054-23, FACT: FM 852	371,200.00
1244 10400111528C00102301 0080	1 VEHICULO MODELO 2020 DOBLE CABINA, MARCA: NISSAN, COLOR: BLANCO, NO DE SERIE 3N6AD33A1LK824579, NO DE MOTOR QR26341965H, No DE PEDIDO PCE-054-23, FACT: FM 853	371,200.00
1244 10400111528C00102301 0081	1 VEHICULO MODELO 2020 DOBLE CABINA, MARCA: NISSAN, COLOR: BLANCO, NO DE SERIE 3N6AD33A1LK824680, NO DE MOTOR QR25342698H, No DE PEDIDO PCE-054-23, FACT: FM 854	371,200.00
1244 10400111528C00102301 0082	1 VEHICULO MODELO 2020 DOBLE CABINA, MARCA: NISSAN, COLOR: BLANCO, NO DE SERIE 3N6AD33A7LK847770, NO DE MOTOR QR25364455H, No DE PEDIDO PCE-054-23, FACT: FM 855	371,200.00



**SISTEMA CONTABLE 2024**  
**RELACIÓN DE BIENES MUEBLES QUE COMPONEN SU PATRIMONIO**  
**Cuenta Pública al 30 de junio de 2024**

Página 69 de 86

Hora: 03:27:23p. m.

Fecha: 31/07/2024

Código	Descripción del Bien	Valor en Libros
1244 10400111528C00102301 0083	1 VEHICULO MODELO 2020 DOBLE CABINA, MARCA: NISSAN, COLOR: BLANCO, NO DE SERIE 3N6AD33A1LK825537, NO DE MOTOR QR25344216H, No DE PEDIDO PCE-054-23, FACT: FM 856	371,200.00
1244 10400111528C00102301 0084	1 VEHICULO MODELO 2020 DOBLE CABINA, MARCA: NISSAN, COLOR: BLANCO, NO DE SERIE 3N6AD33A4LK847841, NO DE MOTOR QR25364454H, No DE PEDIDO PCE-054-23, FACT: FM 857	371,200.00
1244 10400111528C00102301 0085	1 VEHICULO MODELO 2020 DOBLE CABINA, MARCA: NISSAN, COLOR: BLANCO, NO DE SERIE 3N6AD33A1LK847568, NO DE MOTOR QR25363058H, No DE PEDIDO PCE-054-23, FACT: FM 858	371,200.00
1244 10400111528C00102301 0086	1 VEHICULO MODELO 2020 DOBLE CABINA, MARCA: NISSAN, COLOR: BLANCO NO DE SERIE 3N6AD33AXLK847763 NO DE MOTOR QR25364324H, PEDIDO: PCE-054-23, FACT.: FM 859	371,200.00
1244 10400111528C00102301 0087	1 VEHICULO MODELO 2020 DOBLE CABINA, MARCA: NISSAN, COLOR: BLANCO NO DE SERIE 3N6AD33A6LK809849 NO DE MOTOR QR25331597H, PEDIDO: PCE-054-23, FACT.: FM 860	371,200.00
1244 10400111528C00102301 0088	1 VEHICULO MODELO 2020 DOBLE CABINA, MARCA: NISSAN, COLOR: BLANCO NO DE SERIE 3N6AD33AXLK811118 NO DE MOTOR QR25332345H, PEDIDO: PCE-054-23, FACT.: FM 861	371,200.00
1244 10400111528C00102301 0089	1 VEHICULO MODELO 2020 DOBLE CABINA, MARCA: NISSAN, COLOR: BLANCO NO DE SERIE 3N6AD33A6LK823640 NO DE MOTOR QR25342448H, PEDIDO: PCE-054-23, FACT.: FM 862	371,200.00
1244 10400111528C00102301 0090	1 VEHICULO MODELO 2020 DOBLE CABINA, MARCA: NISSAN, COLOR: BLANCO NO DE SERIE 3N6AD33A8LK823588 NO DE MOTOR QR25342806H, PEDIDO: PCE-054-23, FACT.: FM 863	371,200.00
1244 10400111528C00102301 0091	1 VEHICULO MODELO 2020 DOBLE CABINA, MARCA: NISSAN, COLOR: BLANCO NO DE SERIE 3N6AD33A0LK802590 NO DE MOTOR QR25326040H, PEDIDO: PCE-054-23, FACT.: FM 864	371,200.00
1244 10400111528C00102301 0092	1 VEHICULO MODELO 2020 DOBLE CABINA, MARCA: NISSAN, COLOR: BLANCO NO DE SERIE 3N6AD33A6LK847517 NO DE MOTOR QR25363943H, PEDIDO: PCE-054-23, FACT.: FM 865	371,200.00
1244 10400111528C00102301 0093	1 VEHICULO MODELO 2020 DOBLE CABINA, MARCA: NISSAN, COLOR: BLANCO NO DE SERIE 3N6AD33A0LK810267 NO DE MOTOR QR25330979H, PEDIDO: PCE-054-23, FACT.: FM 866	371,200.00
1244 10400111528C00102301 0094	1 VEHICULO MODELO 2020 DOBLE CABINA, MARCA: NISSAN, COLOR: BLANCO NO DE SERIE 3N6AD33A1LK819138 NO DE MOTOR QR25338789H, PEDIDO: PCE-054-23, FACT.: FM 867	371,200.00
1244 10400111528C00102301 0095	1 VEHICULO MODELO 2020 DOBLE CABINA, MARCA: NISSAN, COLOR: BLANCO NO DE SERIE 3N6AD33A1LK820113 NO DE MOTOR QR25339111H, PEDIDO: PCE-054-23, FACT.: FM 868	371,200.00
1244 10400111528C00102301 0096	1 VEHICULO MODELO 2020 DOBLE CABINA, MARCA: NISSAN, COLOR: BLANCO NO DE SERIE 3N6AD33A5LK809941 NO DE MOTOR QR25330394H, PEDIDO: PCE-054-23, FACT.: FM 869	371,200.00
1244 10400111528C00102301 0097	1 VEHICULO MODELO 2020 DOBLE CABINA, MARCA: NISSAN, COLOR: BLANCO NO DE SERIE 3N6AD33A1LK811508 NO DE MOTOR QR25332516H, PEDIDO: PCE-054-23, FACT.: FM 870	371,200.00
1244 10400111528C00102301 0098	1 VEHICULO MODELO 2020 DOBLE CABINA, MARCA: NISSAN, COLOR: BLANCO NO DE SERIE 3N6AD33A6LK810225 NO DE MOTOR QR25331967H, PEDIDO: PCE-054-23, FACT.: FM 871	371,200.00
1244 10400111528C00102301 0099	1 VEHICULO MODELO 2020 DOBLE CABINA, MARCA: NISSAN, COLOR: BLANCO NO DE SERIE 3N6AD33A6LK810760 NO DE MOTOR QR25330331H, PEDIDO: PCE-054-23, FACT.: FM 872	371,200.00

**SISTEMA CONTABLE 2024**  
**RELACIÓN DE BIENES MUEBLES QUE COMPONEN SU PATRIMONIO**  
**Cuenta Pública al 30 de junio de 2024**

Página 70 de 86

Hora: 03:27:23p. m.

Fecha: 31/07/2024

Código	Descripción del Bien	Valor en Libros
1244 10400111528C00102301 0100	1 VEHICULO MODELO 2020 DOBLE CABINA, MARCA: NISSAN, COLOR: BLANCO NO DE SERIE 3N6AD33A3LK819156 NO DE MOTOR QR25338747H, PEDIDO: PCE-054-23, FACT.: FM 874	371,200.00
1244 12115011528C02002001 0002	1 VEHICULO MARCA NISSAN MODELO 2020 NP300 DOBLE CABINA, COLOR BLANCO. 4 PUERTAS, SERIE: 3N6AD33AOLK880741, FACTURA No. 360	435,000.00
1244 12115011528C02002001 0003	1 VEHICULO MARCA NISSAN MODELO 2020 NP300 DOBLE CABINA, COLOR BLANCO. 4 PUERTAS, SERIE: 3N6AD33A2LK876920, FACTURA No. 366	435,000.00
1244 12115011528C02002001 0004	1 VEHICULO MARCA NISSAN MODELO 2020 NP300 DOBLE CABINA, COLOR BLANCO. 4 PUERTAS, SERIE: 3N6AD33A3LK881043, FACTURA No. 367	435,000.00
1244 12115011528C02002001 0005	1 VEHICULO MARCA NISSAN MODELO 2020 NP300 DOBLE CABINA, COLOR BLANCO. 4 PUERTAS, SERIE: 3N6AD33A4LK879494, FACTURA No. 368	435,000.00
1244 12115011528C02002001 0006	1 VEHICULO MARCA NISSAN MODELO 2020 NP300 DOBLE CABINA, COLOR BLANCO. 4 PUERTAS, SERIE: 3N6AD33A5LK884624, FACTURA No. 369	435,000.00
1244 12115011528C02002001 0007	1 VEHICULO MARCA NISSAN MODELO 2020 NP300 DOBLE CABINA, COLOR BLANCO. 4 PUERTAS, SERIE: 3N6AD33A6LK885135, FACTURA No. 370	435,000.00
1244 12115011528C02002001 0008	1 VEHICULO MARCA NISSAN MODELO 2020 NP300 DOBLE CABINA, COLOR BLANCO. 4 PUERTAS, SERIE: 3N6AD33A8LK874928, FACTURA No. 371	435,000.00
1244 12115011528C02002001 0009	1 VEHICULO MARCA NISSAN MODELO 2020 NP300 DOBLE CABINA, COLOR BLANCO. 4 PUERTAS, SERIE: 3N6AD33A8LK881068, FACTURA No. 372	435,000.00
1244 12115011528C02002001 0010	1 VEHICULO MARCA NISSAN MODELO 2020 NP300 DOBLE CABINA, COLOR BLANCO. 4 PUERTAS, SERIE: 3N6AD33A9LK881046, FACTURA No. 373	435,000.00
1244 12115011528C02002001 0011	1 VEHICULO MARCA NISSAN MODELO 2020 NP300 DOBLE CABINA, COLOR BLANCO. 4 PUERTAS, SERIE: 3N6AD33AXLK873280, FACTURA No. 374	435,000.00
1244 121150117A5X00301806 0002	1 AMBULANCIA, MARCA RAM MODELO 2018, SERIE 3C6TRVCG1GE151406	1,501,787.28
1244 121150117A5X00301806 0003	1 AMBULANCIA, MARCA RAM MODELO 2018, SERIE 3C6TRVCG8JE146334	525,000.00
1244 121150117A5X00301806 0004	1 AMBULANCIA, MARCA RAM MODELO 2018, SERIE 3C6TRVCG1GE146333	525,000.00
1244 121150117A5X00302106 0002	1 VEH. MARCA NISSAN MOD. 2020 NP-300 DOBLE CABINA. SERIE 3N6AD33A2LK851847	271,224.97
1244 121150117A5X00302106 0003	1 VEH. MARCA NISSAN MOD. 2020 NP-300 DOBLE CABINA, SERIE 3N6AD33A2LK851905	271,224.97
1244 121150117A5X00302106 0004	1 VEH. MARCA NISSAN MOD. 2020 NP-300 DOBLE CABINA, SERIE 3N6AD33A2LK851908	271,224.97
1244 121150117A5X00302106 0005	1 VEH. MARCA NISSAN MOD. 2020 NP-300 DOBLE CABINA, SERIE 3N6AD33A3LK854246	271,224.97
1244 121150117A5X00302106 0006	1 VEH. MARCA NISSAN MOD. 2020 NP-300 DOBLE CABINA, SERIE 3N6AD33A1LK856030	271,224.97
1244 121150117A5X00302106 0007	1 VEH. MARCA NISSAN MOD. 2020 NP-300 DOBLE CABINA, SERIE 3N6AD33A4LK856491	271,224.97
1244 121150117A5X00302106 0008	1 VEH. MARCA NISSAN MOD. 2020 NP-300 DOBLE CABINA, SERIE 3N6AD33A2LK856649	271,224.97
1244 121150117A5X00302106 0009	1 VEH. MARCA NISSAN MOD. 2020 NP-300 DOBLE CABINA, SERIE 3N6AD33A1LK856724	271,224.97
1244 121150117A5X00302106 0010	1 VEH. MARCA NISSAN MOD. 2020 NP-300 DOBLE CABINA, SERIE 3N6AD33A7LK856789	271,224.97
1244 121150117A5X00302106 0011	1 VEH. MARCA NISSAN MOD. 2020 NP-300 DOBLE CABINA, SERIE 3N6AD33A3LK849998	271,224.97
1244 121150117A5X00302106 0012	1 VEH. NISSAN MOD.2020 NP-300 DOBLECABINA N°SERIE. 3N6AD33A7LK850930	291,666.66
1244 121150117A5X00302106 0013	1 VEH. NISSAN MOD.2020 NP-300 DOBLECABINA N°SERIE. 3N6AD33A5LK851896	304,149.99

**SISTEMA CONTABLE 2024**  
**RELACIÓN DE BIENES MUEBLES QUE COMPONEN SU PATRIMONIO**  
**Cuenta Pública al 30 de junio de 2024**

Página 71 de 86

Hora: 03:27:23p. m.

Fecha: 31/07/2024

Código	Descripción del Bien	Valor en Libros
1244 121150117A5X00302106 0014	1 VEH. NISSAN MOD.2020 NP-300 DOBLECABINA N°SERIE. 3N6AD33A2LK851967	304,149.99
1244 121150117A5X00302106 0015	1 VEH. NISSAN MOD.2020 NP-300 DOBLECABINA N°SERIE. 3N6AD33A3LK855364	304,149.99
1244 121150117A5X00302106 0016	1 VEH. NISSAN MOD.2020 NP-300 DOBLECABINA N°SERIE. 3N6AD33A7LK855738	291,666.66
1244 121150117A5X00302106 0017	1 VEH. NISSAN MOD.2020 NP-300 DOBLECABINA N°SERIE. 3N6AD33A1LK855749	304,852.08
1244 121150117A5X00302106 0018	1 VEH. NISSAN MOD.2020 NP-300 DOBLECABINA N°SERIE. 3N6AD33A6LK856847	304,149.99
1244 121150117A5X00302106 0019	1 VEH. NISSAN MOD.2020 NP-300 DOBLECABINA N°SERIE. 3N6AD33A4LK857558	291,666.66
1244 121150117A5X00302106 0020	1 VEH. NISSAN MOD.2020 NP-300 DOBLECABINA N°SERIE. 3N6AD33AXLK857628	291,666.66
1244 121150117A5X00302106 0021	1 VEH. NISSAN MOD.2020 NP-300 DOBLECABINA N°SERIE. 3N6AD33A2LK858174	291,666.66
1244 121150117A5X00302106 0022	1 VEH. NISSAN MOD.2020 NP-300 DOBLECABINA N°SERIE. 3N6AD33A0LK858271	291,666.66
1244 121150117A5X00302106 0023	1 VEH. NISSAN MOD.2020 NP-300 DOBLECABINA N°SERIE. 3N6AD33A7LK858168	304,149.99
1244 121150117A5X00302106 0024	1 VEH. NISSAN MOD.2020 NP-300 DOBLECABINA N°SERIE. 3N6AD33A2LK864833	304,149.99
1244 121150117A5X00302106 0025	1 AMBULANCIA DE TRASLADO MARCA RAM PROMASTER 2500 MODELO 2020 SERIE 3C6TRVCG9LE115224 FACT. F7538	1,024,048.00
1244 121150117A5X00302106 0026	1 AMBULANCIA DE TRASLADO MARCA RAM PROMASTER 2500 MODELO 2020 SERIE 3C6TRVCG0LE120313 FACT. F7539	1,024,048.00
1244 121150117A5X00302106 0027	1 AMBULANCIA DE TRASLADO MARCA RAM PROMASTER 2500 MODELO 2020 SERIE 3C6TRVCG1LE115220 FACT. F7540	1,024,048.00
1244 121150117A5X00302106 0028	1 AMBULANCIA DE TRASLADO MARCA RAM PROMASTER 2500 MODELO 2020 SERIE 3C6TRVCGXLE115216 FACT. F7541	1,024,048.00
1244 121150117A5X00302106 0029	1 AMBULANCIA DE TRASLADO MARCA RAM PROMASTER 2500 MODELO 2020 SERIE 3C6TRVCG0LE115225 FACT. F7542	1,024,048.00
1244 121150117A5X00302106 0030	1 AMBULANCIA DE TRASLADO MARCA RAM PROMASTER 2500 MODELO 2019 SERIE 3C6TRVCG5KE542799 FACT. F6186	1,116,848.00
1244 121150191A1X00101601 0003	CAMIONETA MARCA FORD ESCAPE MODELO 2016 COLOR BLANCO (REPSS)	330,900.00
1244 12115019528C00901801 0002	03.- RAM 1500 CREW MODELO 2019 COLOR BLANCO (REPSS)	1,624,292.00
1244 121150197AAY00102101 0002	1 AMBULANCIA DE TRASLADO MARCA FORD, SERIE 1FTBR1C86LKA03001, MODELO 2020 FACTURA No. 70	1,458,261.52
1244 121150197AAY00102101 0003	1 AMBULANCIA DE TRASLADO MARCA FORD, SERIE 1FTBR1C88LKA03002, MODELO 2020 FACTURA No. 71	1,458,261.52
1244 121150197AAY00102101 0004	1 AMBULANCIA DE TRASLADO MARCA FORD, SERIE 1FTBR1C89LKA11979, MODELO 2020 FACTURA No. 72	1,458,261.52
1244 121150197AAY00102101 0005	1 AMBULANCIA DE TRASLADO MARCA FORD, SERIE 1FTBR1C81LKA12026, MODELO 2020 FACTURA No. 73	1,458,261.52
1244 121150197AAY00102101 0006	1 AMBULANCIA DE TRASLADO MARCA FORD, SERIE 1FTBR1C8XLKA12106, MODELO 2020 FACTURA No. 74	1,458,261.52
1244 121150197AAY00102101 0007	1 AMBULANCIA DE TRASLADO MARCA FORD, SERIE 1FTBR1C82LKA12147, MODELO 2020 FACTURA No. 75	1,458,261.52
1244 121150197AAY00102101 0008	1 AMBULANCIA DE TRASLADO MARCA FORD, SERIE 1FTBR1C88LKA12220, MODELO 2020 FACTURA No. 76	1,458,261.52

**SISTEMA CONTABLE 2024**  
**RELACIÓN DE BIENES MUEBLES QUE COMPONEN SU PATRIMONIO**  
**Cuenta Pública al 30 de junio de 2024**

Página 72 de 86

Hora: 03:27:23p. m.

Fecha: 31/07/2024

Código	Descripción del Bien	Valor en Libros
1244 121150197AAY00102101 0009	1 AMBULANCIA DE TRASLADO MARCA FORD, SERIE 1FTBR1C88LKA02934, MODELO 2020 FACTURA No. 77	1,458,261.52
1244 121150197AAY00102101 0010	1 AMBULANCIA DE TRASLADO MARCA FORD, SERIE 1FTBR1C83LKA02940, MODELO 2020 FACTURA No. 78	1,458,261.52
1244 121150197AAY00102101 0011	1 AMBULANCIA DE TRASLADO MARCA FORD, SERIE 1FTBR1C80LKA12101, MODELO 2020 FACTURA No. 79	1,458,261.52
1244 121150197AAY00102101 0012	1 AMBULANCIA DE TRASLADO MARCA FORD, SERIE 1FTBR1C88LKA12105, MODELO 2020 FACTURA No. 80	1,458,261.52
1244 121150197AAY00102101 0013	1 AMBULANCIA DE TRASLADO MARCA FORD, SERIE 1FTBR1C86LKA12118, MODELO 2020 FACTURA No. 81	1,458,261.52
1244 121150197AAY00102101 0014	1 AMBULANCIA DE TRASLADO MARCA FORD, SERIE 1FTBR1C85LKA12143, MODELO 2020 FACTURA No. 82	1,458,261.52
1244 121150197AAY00102101 0015	1 AMBULANCIA DE TRASLADO MARCA FORD, SERIE 1FTBR1C85LKA12241, MODELO 2020 FACTURA No. 83	1,458,261.52
1244 121150197AAY00102101 0016	1 AMBULANCIA DE TRASLADO MARCA FORD, SERIE 1FTBR1C82LKA12245, MODELO 2020 FACTURA No. 84	1,458,261.52
1244 121150197AAY00102101 0017	1 AMBULANCIA DE TRASLADO MARCA FORD, SERIE 1FTBR1C86LKA12247, MODELO 2020 FACTURA No. 85	1,458,261.52
1244 121150197AAY00102101 0018	1 AMBULANCIA DE TRASLADO MARCA FORD, SERIE 1FTBR1C8XLKA11943, MODELO 2020 FACTURA No. 86	1,458,261.52
1244 121150197AAY00102101 0019	1 AMBULANCIA DE TRASLADO MARCA FORD, SERIE 1FTBR1C80LKA11868, MODELO 2020 FACTURA No. 87	1,458,261.52
1244 121150197AAY00102101 0020	1 AMBULANCIA DE TRASLADO MARCA FORD, SERIE 1FTBR1C89LKA11870, MODELO 2020 FACTURA No. 88	1,458,261.52
1244 121150197AAY00102101 0021	1 AMBULANCIA DE TRASLADO MARCA FORD, SERIE 1FTBR1C80LKA11885, MODELO 2020 FACTURA No. 89	1,458,261.52
1244 121150197AAY00102101 0022	1 AMBULANCIA DE TRASLADO MARCA FORD, SERIE 1FTBR1C89LKA11934, MODELO 2020 FACTURA No. 91	2,001,000.00
1244 121150197AAY00102101 0023	1 AMBULANCIA DE TRASLADO MARCA FORD, SERIE 1FTBR1C88LKA11908, MODELO 2020 FACTURA No. 92	2,001,000.00
1244 121150197AAY00102101 0024	1 AMBULANCIA DE TRASLADO TIPO MB SPRINTER MARCA MERCEDES BENZ, SERIE W1Y3ABFZ3LP202415, MODELO 2020 FACTURA No. C1136	1,997,541.94
1244 121150197AAY00102101 0025	1 AMBULANCIA DE TRASLADO TIPO MB SPRINTER MARCA MERCEDES BENZ, SERIE W1Y3ABFZ6LP204207, MODELO 2020 FACTURA No. C1137	1,997,541.94
1244 121150197AAY00102101 0026	1 AMBULANCIA DE TRASLADO TIPO MB SPRINTER MARCA MERCEDES BENZ, SERIE W1Y3ABFZ5LP203601, MODELO 2020 FACTURA No. C1138	1,459,867.01
1244 121150197AAY00102101 0027	1 AMBULANCIA DE TRASLADO TIPO MB SPRINTER MARCA MERCEDES BENZ, SERIE W1Y3ABFZ3LP203600, MODELO 2020 FACTURA No. C1139	1,459,867.01
1244 121150197AAY00102101 0028	1 AMBULANCIA DE TRASLADO TIPO MB SPRINTER MARCA MERCEDES BENZ, SERIE W1Y3ABFZ2LP202941, MODELO 2020 FACTURA No. C1140	1,459,867.01
1244 121150197AAY00102101 0029	1 AMBULANCIA DE TRASLADO TIPO MB SPRINTER MARCA MERCEDES BENZ, SERIE W1Y3ABFZ3LP192775, MODELO 2020 FACTURA No. C1141	1,459,867.01
1244 121150197AAY00102101 0030	1 AMBULANCIA DE TRASLADO TIPO MB SPRINTER MARCA MERCEDES BENZ, SERIE W1Y3ABFZ5LP192776, MODELO 2020 FACTURA No. C1142	1,459,867.01
1244 121150197AAY00102101 0031	1 AMBULANCIA DE TRASLADO TIPO MB SPRINTER MARCA MERCEDES BENZ, SERIE W1Y3ABFZ4LP193613, MODELO 2020 FACTURA No. C1143	1,459,867.01
1244 121150197AAY00102101 0032	1 AMBULANCIA DE TRASLADO TIPO MB SPRINTER MARCA MERCEDES BENZ, SERIE W1Y3ABFZ6LP193614, MODELO 2020 FACTURA No. C1144	1,459,867.01
1244 121150197AAY00102101 0033	1 AMBULANCIA DE TRASLADO TIPO MB SPRINTER MARCA MERCEDES BENZ, SERIE W1Y3ABFZ8LP193615, MODELO 2020 FACTURA No. C1145	1,459,867.01

**SISTEMA CONTABLE 2024**  
**RELACIÓN DE BIENES MUEBLES QUE COMPONEN SU PATRIMONIO**  
**Cuenta Pública al 30 de junio de 2024**

Página 73 de 86

Hora: 03:27:23p. m.

Fecha: 31/07/2024

Código	Descripción del Bien	Valor en Libros
1244 121150197AYY00102101 0034	1 AMBULANCIA DE TRASLADO TIPO MB SPRINTER MARCA MERCEDES BENZ, SERIE W1Y3ABFZ1LP193616, MODELO 2020 FACTURA No. C1146	1,459,867.01
1244 121150197AYY00102101 0035	1 AMBULANCIA DE TRASLADO TIPO MB SPRINTER MARCA MERCEDES BENZ, SERIE W1Y3ABFZ1LP193617, MODELO 2020 FACTURA No. C1147	1,459,867.01
1244 121150197AYY00102101 0036	1 AMBULANCIA DE TRASLADO TIPO MB SPRINTER MARCA MERCEDES BENZ, SERIE W1Y3ABFZ1LP191527, MODELO 2020 FACTURA No. C1148	1,459,867.01
1244 121150197AYY00102101 0037	1 AMBULANCIA DE TRASLADO TIPO MB SPRINTER MARCA MERCEDES BENZ, SERIE W1Y3ABFZ1LP191528, MODELO 2020 FACTURA No. C1149	1,459,867.01
1244 121150197AYY00102101 0038	1 AMBULANCIA DE TRASLADO TIPO MB SPRINTER MARCA MERCEDES BENZ, SERIE WD3YE4A93KP093822, MODELO 2020 FACTURA No. C1150	1,459,867.01
1244 121150197AYY00102101 0039	1 AMBULANCIA DE TRASLADO TIPO MB SPRINTER MARCA MERCEDES BENZ, SERIE WD3YE4A95KP093823, MODELO 2020 FACTURA No. C1151	1,459,867.01
1244 121150197AYY00102101 0040	1 AMBULANCIA DE TRASLADO TIPO MB SPRINTER MARCA MERCEDES BENZ, SERIE WD3YE4A90LP158904, MODELO 2020 FACTURA No. C1152	1,459,867.01
1244 121150197AYY00102101 0041	1 AMBULANCIA DE TRASLADO TIPO MB SPRINTER MARCA MERCEDES BENZ, SERIE WD3YE4A92LP158905, MODELO 2020 FACTURA No. C1153	1,459,867.01
1244 121150197AYY00102101 0042	1 AMBULANCIA DE TRASLADO TIPO MB SPRINTER MARCA MERCEDES BENZ, SERIE W1Y3ABFZ7LP193184, MODELO 2020 FACTURA No. C1154	1,459,867.01
1244 121150197AYY00102101 0043	1 AMBULANCIA DE TRASLADO TIPO MB SPRINTER MARCA MERCEDES BENZ, SERIE WD3YE4A90KP095771, MODELO 2020 FACTURA No. C1155	1,459,867.01
1244 121150197AYY00102101 0044	1 AMBULANCIA DE TRASLADO TIPO MB SPRINTER MARCA MERCEDES BENZ, SERIE WD3YE4A93KP090063, MODELO 2020 FACTURA No. C1156	1,459,867.01
1244 121150197AYY00102101 0045	1 AMBULANCIA DE TRASLADO TIPO MB SPRINTER MARCA MERCEDES BENZ, SERIE WD3YE4A97KP155773, MODELO 2020 FACTURA No. C1157	1,459,867.01
1244 12115021588W00101501 0002	06-BICICLETA DE MONTAÑA SR.SUNTUOR.	84,042.00
1244 12115021588W00101501 0003	01-BICICLETA SUNTUOR	11,501.99
1244 12115021592W00101901 0005	1 PIEZA, UNA CAMIONETA NUEVA, MARCA MITSUBISHI L200, DOBLE CABINA GASOLINA GLS 2WD, FACTURA No. A5825	345,500.00
1244 12115021592W00102001 0002	1 AUTOMOVIL MARCA FORD FIGO MODELO 2020, COLOR BLANCO OXFORD, No. DE SERIE MAJFP1M19LA199844, FACTURA No. AM12013	249,175.24
1244 12115021592W00102101 0002	1 CAMION CHASSIS-CABINA UNIDAD MOVIL, MEDELO 2022, COLOR BLANCO BRILLANTE, No. DE SERIE: 3C7WRAKT2NG174753, FACTURA No. 913	1,497,977.98
1244 12115021592W00102101 0003	1 VEHICULO MARCA NISSAN, MODELO 2022, COLOR BLANCO, No. DE SERIE: 3N1CN7AE7NK398036, FACTURA No. FVA24996	241,900.00
1244 12115021594W00101601 0002	1 CAMIONETA MCA. FORD RANGER XL DOBLE CABINA MOD. 2017	461,599.99
1244 12115021594W00101601 0003	11 CAMIONETA MARCA FORD RANGER XL DOBLE CABINA MOD. 2017	5,077,599.94
1244 12115021594W00101701 0002	1 UNIDAD FORD LOBO MODELO 2018 LARIAT 4X4	803,500.00
1244 12115021594W00101701 0003	1 UNIDAD FORD F-150 XL CREW CAB MODELO 2018, VERSION XL GASOLINA	546,900.00
1244 12115021594W00101701 0004	1 UNIDAD FIGO SEDAN MODELO 2017, VERSION IMPULSE	195,500.00
1244 12115021595W00101701 0002	05 CAMIONETA MARCA FORD RANGER A/C MOD.2017 VERSION XL GASOLINA TRANSMISION MANUAL MOTOR 2.5	1,859,990.00
1244 12115029528C00901601 0003	1 UNIDAD NUEVA CHEVROLET SONIC-A MODELO 2017 SERIE 3G1J85CC9HS517133 (REPSS)	185,540.00
1244 12115029528C00901601 0004	06 UNIDAD IMPORTADA CHEVROLET SIV 2500 MODELO 2017 FUM 10848-10896-10897-10898-10899-10900 (REPSS)	2,751,648.00
1244 12115029528C00901601 0005	10 UNIDAD CHEVROLET SONIC A MODELO 2017 FUM 10902-10903-10904-10905-10906-10907-10908-10909-10910 (REPSS)	1,669,860.00

**SISTEMA CONTABLE 2024**
**RELACIÓN DE BIENES MUEBLES QUE COMPONEN SU PATRIMONIO**
**Cuenta Pública al 30 de junio de 2024**

Página 74 de 86

Hora: 03:27:23p. m.

Fecha: 31/07/2024

Código	Descripción del Bien	Valor en Libros
1244 12115029528C00901701 0002	05 CAMIONETA MARCA FORD RANGER A/C MOD.2017 VERSION XL GASOLINA TRANSMISION MANUAL MOTOR 2.5 (REPSS)	2,563,500.00
1244 12115029528C00901701 0003	01.- UNIDAD CHEVROLET EN COLOR BLANCO S10 TIPO PICK UP CABINA REGULAR MODELO 2017 MOTOR ECOTEC 2.5 L DE 4 CILINDROS (REPSS)	348,800.00
1244 12115029528C00901801 0002	01 VEHÍCULOS 2019 SERIE 3C6SRADG3KG501689 VERSIÓN RAM 1500 CREW CAB SLT V6 8ATX 4X2 (REPSS)	541,430.00
1244 12115029528C00901801 0003	01 VEHÍCULOS 2019 SERIE 3C6SRADG5KG504853 VERSIÓN RAM 1500 CREW CAB SLT V6 8ATX 4X2 (REPSS)	541,430.00
1244 22115029595U01302201 0002	1 AMBULANCIA TERRESTRE DE URGENCIAS AVANZADAS, MARCA RAM, VERSION RAM 1500 CREW CAB SLT V6 8ATX 4 X 4, MODELO 2020, NUM. DE SERIE: 3C6SRBDG2LG190585, COLOR BLANCO, FACTURA No. 7505	1,857,276.00
1244 22115029595U01302201 0003	1 AMBULANCIA TERRESTRE DE URGENCIAS AVANZADAS, MARCA RAM, VERSION RAM 1500 CREW CAB SLT V6 8ATX 4 X 4, MODELO 2020, NUM. DE SERIE: 3C6SRBDG4LG203434, COLOR BLANCO, FACTURA No. 7506	1,857,276.00
1244 22115029595U01302201 0004	1 AMBULANCIA TERRESTRE DE URGENCIAS AVANZADAS, MARCA RAM, VERSION RAM 1500 CREW CAB SLT V6 8ATX 4 X 4, MODELO 2020, NUM. DE SERIE: 3C6SRBDG1LG190576, COLOR BLANCO, FACTURA No. 7507	1,857,276.00
1244 22115029595U01302201 0005	2 AMBULANCIAS TERRESTRE DE URGENCIAS AVANZADAS, MARCA RAM, VERSION RAM 1500 CREW CAB SLT V6 8ATX 4 X 4, MODELO 2020, NUM. DE SERIE: 3C6SRBDG2LG199495 Y 3C6SRBDG1LG199486, COLOR BLANCO, FACTURAS No. 7508 Y 7502	3,714,552.00
1246	Maquinaria, Otros Equipos y Herramientas	68,966,001.66
1246 10800111528C00102301 0002	4 EQUIPOS PESADOS ULV 18 HP LONDON FOG, PEDIDO: PPF-073-23, FACT.: 4173 BB	1,600,000.00
1246 10800111528C00102301 0003	22 TERMONEBULIZADOR SWINFOG SN 50, PEDIDO: PPF-073-23, FACT.: 4173 BB	1,056,000.00
1246 10800111528C00102301 0004	153 MOTOMOCHILA 4 TIEMPOS HONDA WJR4025T-GCM GX35T, PEDIDO: PPF-073-23, FACT.: 4173 BB	3,136,500.00
1246 121150111A1X00100001 0002	EXTINGUIDORES DE GAS HALON 1211 CILINDRO	21,192.20
1246 121150111A1X00100001 0003	MOTO MOCHILA ASPERSOR MODELO I-80-PSA	6,578.65
1246 121150111A1X00100001 0004	MONTA CARGAS HIDROALICAS HOMBRE A PIE(OPERACION CON BATERIAS MODELO STRADDLESTACKER)	118,791.09
1246 121150111A1X00100001 0005	S/C TALADRO NEUMATICO COMPLETO Y CERRADO	206,310.00
1246 121150111A1X00100201 0001	10 ASPERSORAS MOTO MOCHILA MOD. 423	70,000.00
1246 121150111A1X00100201 0002	1 MAQUINA ASPERSORA PESADA SWISSMEX820.001 ULU	700,000.00
1246 121150111A1X00100201 0003	PLANTA PORTATIL MCA STS 10000 AP	2,580,600.00
1246 121150111A1X00100201 0004	2 TORRES DE 24 MTS. MCA. ATAR	23,460.00
1246 121150111A1X00100201 0005	4 BANCOS DE 4 BATERIAS DE 12 VOLTS MARCA:EXIDE	14,747.60
1246 121150111A1X00100201 0006	9 TORRES DE 24 METROS DE ALTURA DE 29 CM. MARCA.ATAR MODELO:AT-29/24	105,570.00
1246 121150111A1X00100301 0015	1 PLANTA DIESEL ELECTRICA MOD. GP50 MCA. STANDFOROWER	178,572.45
1246 121150111A1X00100301 0042	1 MINI SPLIT CARRIER 60,000 BTU.	25,000.00
1246 121150111A1X00100301 0043	1 CIZALLA MARCA IDEAL MODELO 1058 CAPACIDAD DE CORTE DE HOJAS 40 (70G/M2)	10,123.21
1246 121150111A1X00100301 0044	2 AIRES ACONDICIONADOS MINISPLIT MCA CARRIER MOD EVAP FKGD243C	20,044.50
1246 121150111A1X00100301 0045	1 EA. DE AIRE ACONDICIONADO TIPO MINISPLIT MCA. CARRIER MOD EVA TNL 2050 CC	25,067.46
1246 121150111A1X00100301 0046	2 BANCOS DE BATERIAS DE 12 V-90 M AMP/HRS MCA. EXIDE MOD. PV-27DC	31,062.27

**SISTEMA CONTABLE 2024**  
**RELACIÓN DE BIENES MUEBLES QUE COMPONEN SU PATRIMONIO**  
**Cuenta Pública al 30 de junio de 2024**

Página 75 de 86

Hora: 03:27:23p. m.

Fecha: 31/07/2024

Código	Descripción del Bien	Valor en Libros
1246 121150111A1X00100301 0047	2 ANTENAS UNIDIRECCIONALES TIPO TACO DE BILLAR	20,120.40
1246 121150111A1X00100301 0048	45 EQ. TRANSMISOR-RECEPTOR MCA KENWOOD SERIE MOVIL BASE MODELO RS20 A MOD TK-780	786,439.58
1246 121150111A1X00100301 0050	32 ANTENAS OMNIDIRECCIONALES P /BASE DE 6DB DE GAN MOD. AT6E	77,280.00
1246 121150111A1X00100301 0051	10 ANTENAS YAGI PARA VHF DIRECCIONALES P/BASE DE 9 DB. DE GAN MOD. AT-YSE	24,150.00
1246 121150111A1X00100301 0052	8 TORRES DE 21 MT DE ALTURA DE 29 CM DE CARA MCA. ATAR MOD AT-29/21	92,000.00
1246 121150111A1X00100301 0053	2 EQ. TRANSMISOR RECEPTOR MCA. KENWOOD SERIE PORTATIL VHF DE 1 A 250 CAN MOD TK-	21,689.00
1246 121150111A1X00100309 0006	1 AIRE ACONDICIONADO MARCA YORK	14,318.46
1246 121150111A1X00100401 0015	1 CAMARAS FRIAS DE 11X2X2.50 MTS., PRECAMARA DE 2X5 MTS. 2 UNIDADES CONDENSADORAS DE 5 Y 1 HP,	426,908.75
1246 121150111A1X00100401 0024	1 EQUIPO LONDON 18-20 GENERADOR ULTRA BAJO VOLUMEN	110,000.00
1246 121150111A1X00100401 0025	40 LONDON FOG MODEL 18-20	4,400,000.00
1246 121150111A1X00100401 0035	17 RADIOS PORTATILES DE 16 CANALES MOD. ICF14 MCA. ICOM	41,645.41
1246 121150111A1X00100401 0036	1 RADIO MOVIL DE 8 CANALES MOD. ICF 121S MCA ICOM	3,606.17
1246 121150111A1X00100401 0037	2 AIRE ACONDICIONADO TIPO VENTANA CONTROL MANUAL, 32000 BTUS 220/1/60	19,320.32
1246 121150111A1X00100401 0038	5 CAMARAS FRIAS DE 3X3X2.50 MTS., PRECAMARA DE 2X3 MTS. 2 UNIDADES CONDENSADORAS DE 1 HP, COMPRESOR	1,273,089.68
1246 121150111A1X00100501 0068	4 PIZARRON INTERACTIVO, MODELO TS-800, MCA. POLYVISION	100,000.00
1246 121150111A1X00100501 0137	1 LAVADORA MARCA SAMSUNG MOD. WA-11K2QM DE 10.20KG.	13,417.05
1246 121150111A1X00100501 0139	74 MOTOMOCHILA MCA CIFARELLI M L-80-A C/ADITAMENTO	556,776.00
1246 121150111A1X00100501 0140	1 COMPRESOR DE 1/2 HP MCA. EVANS	3,450.00
1246 121150111A1X00100501 0141	1 MOLINO PARA CARNES GABINETE Y CHAROLA EN ACERO INOXIDABLE MCA. TORREY	15,289.25
1246 121150111A1X00100501 0143	1 REBANADORA PARA CARNES MCA. TORREY	23,769.35
1246 121150111A1X00100501 0144	1 ESTACION SOLDADURA CAUTIN C/INTERRUPTOR P/SELECCIONAR 20 Y 40 WATS, MCA. STERE, MOD. CAU-300	2,300.00
1246 121150111A1X00100501 0146	1 PROCESADOR DE VEGETALES, CAP. DE PROCES. HASTA 40KG. MOTOR DE 1/2 H.P. MCA. TOR REY, MOD. PV-90.	32,395.50
1246 121150111A1X00100501 0148	1 EQUIPO DE AIRE ACONDICIONADO TIPO MINI/SPLIT MARCA:CLASICC DE 24000 BTU/HR MODELO:MWCC	19,046.00
1246 121150111A1X00100501 0149	1 EQUIPO DE AIRE ACONDICIONADO TIPO MINI/SPLIT MARCA:CLASICC DE MODELO:MWCC-36 SERIE N36050407	14,520.75
1246 121150111A1X00100501 0152	1 EQUIPO DE AIRE ACONDICIONADO, TIPO MINI/SPLIT MARCA CLASICC DE 48,000 BTU/HR A 220-1-60	22,359.25
1246 121150111A1X00100501 0153	1 EQUIPO DE AIRE ACONDICIONADO TIPO VENTANA, MCA. YORK DE 12,000 BTU/HR MODELO Y7USC12-6R SERIE HS192380229 CON CONTROL REMOTO	3,977.85
1246 121150111A1X00100501 0154	1 EQUIPO DE AIRE ACONDICIONADO TIPO MINI/SPLIT , MCA. CLASSIC DE 48,000 BTU/HR MODELO EUCC-48 SERIE N48504012,	18,207.11
1246 121150111A1X00100501 0155	1 EQUIPO DE AIRE ACONDICIONADO, TIPO MINI/SPLIT MARCA CLASICC DE 48,000 BTU/HR PISO-TECHO A 220-1-60 MOD.: EUCC-48 SERIE: N480504004	17,128.04
1246 121150111A1X00100501 0156	2 EQUIPO DE AIRE ACONDICIONADO TIPO VENTANA, 24,000 BTU/HR CON NUMERO DE SERIE:1904N0643, 1904N06133	13,800.00

**SISTEMA CONTABLE 2024**
**RELACIÓN DE BIENES MUEBLES QUE COMPONEN SU PATRIMONIO**
**Cuenta Pública al 30 de junio de 2024**

Página 76 de 86

Hora: 03:27:23p. m.

Fecha: 31/07/2024

Código	Descripción del Bien	Valor en Libros
1246 121150111A1X00100501 0157	1 EQUIPO DE AIRE ACONDICIONADO TIPO MINI/SPLIT, MARACA CLASICC DE 36,000 BTU/HR EVAPORADORA MOD.EUCC36 SERIE N360505072 ,.	14,491.08
1246 121150111A1X00100501 0158	1 EQUIPO DE AIRE ACONDICIONADO TIPO MINI/SPLIT, MARACA CLASICC DE 36,000 BTU/HR EVAPORADORA MOD.EUCC36 SERIE N360505072 ,.	19,386.36
1246 121150111A1X00100501 0159	1 EQUIPO DE AIRE ACONDICIONADO TIPO MINI/SPLIT, MARACA CLASICC DE 60,000 BTU/HR MOD.EUC60 SERIE N600404028 ,SERIE GSA04400303 .	93,265.00
1246 121150111A1X00100601 0155	1 MEZCLADORA (BATIDORA) DE TRABAJO RUDO MARCA KITCHEN-AID	11,316.00
1246 121150111A1X00100601 0157	2 EQUIPO DE OXICORTE Y SOLDADURA PARA TRABAJO PESADO.	10,430.50
1246 121150111A1X00100601 0158	2 SOLDADORA DE 300 AMPRS. MARCA PREMIER	6,210.00
1246 121150111A1X00100601 0159	1 JUEGO MAESTRO INDUSTRIAL DE 453 PZAS. CON GABINETE MARCA URREA	57,190.65
1246 121150111A1X00100601 0161	1 AMOLADORA ANGULAR DE 9" POTENCIA 2100 WTS. MARCA BOSCH	2,449.50
1246 121150111A1X00100601 0163	3 ESMERIL DE BANCO PARA USO PROFESIONAL DE 8" MARCA KNOVA	7,362.30
1246 121150111A1X00100601 0165	3 MILTIMETRO DIGITAL PROFESIONAL MARCA TULMEX	5,461.35
1246 121150111A1X00100601 0166	1 SIERRA CALADORA PENDULAR DE 75 MM PAR AUSO PROFESIONAL MARCA BOSCH	1,863.00
1246 121150111A1X00100601 0167	1 EQUIPO DE OXICORTE Y SOLDADURA PARA TRABAJO PESADO.	4,600.00
1246 121150111A1X00100601 0168	1 COMPRESOR HORIZONTAL PARA 80 LBS CON TANQUE DE 48 LTS Y MOTOR DE 1/2 HP MARCA PREMIER	3,636.88
1246 121150111A1X00100601 0169	1 SIERRA INGLETE DE 10" POTENCIA DE ENTRADA 1650 WTS MARCA MAKITA	6,370.99
1246 121150111A1X00100601 0170	2 ESMERIL DE BANCO DE 8" 3/4 HP MARCA SURTEK	4,462.00
1246 121150111A1X00100601 0172	2 TORQUIMETRO DE 1/2 0-250 LBS. MARCA URREA	12,293.50
1246 121150111A1X00100601 0173	2 COMPRESORA DE AIRE MONOFASICO CORRIENTE ALTERNA 2 HP 108 LTS. MARCA EVANS	19,423.50
1246 121150111A1X00100601 0174	2 TORNILLO DE BANCO MODELO 6 FABRICADO EN HIERRO DE ALTA RESISTENCIA MARCA TORILLO HIJOS	3,875.50
1246 121150111A1X00100601 0175	1 JUEGO DE 10 PZAS. DE TARRAJA PARA TUBO NPT DE 1/2 A 2" MARCA URREA	7,917.75
1246 121150111A1X00100601 0176	2 HIDROLAVADORA DE 2 HP MONOFASICA ML-1-20-C MARCA ITSA	44,263.50
1246 121150111A1X00100601 0177	1 TALADRO DE BANCO DE 3/4 HP (560W) BROQ. DE 5/8" 16MM MARCA SURTEK	4,766.76
1246 121150111A1X00100601 0178	1 PLANTA PARA SOLDAR DE CORRIENTE ALTERNA (CA) CORRIENTE CONSTANTE PORTATIL MARCA INFRA	9,711.75
1246 121150111A1X00100601 0179	2 EQUIPO PARA SOLDADURA AUTOGENO MARCA INFRA	10,350.00
1246 121150111A1X00100601 0180	1 AIRE ACOND. MINISPLIT MCA. RHEEN POLARIS 220/1/60 S- C2G-463168	10,573.44
1246 121150111A1X00100601 0181	1 AIRE ACOND. MINISPLIT MCA. RHEEN POLARIS 220/1/60 SERIE CIW5518025	10,573.41
1246 121150111A1X00100601 0182	1 AIRE ACOND. MINISPLIT MCA. CLASIC 220/1/60 SERIE GSA051000317	19,825.65
1246 121150111A1X00100601 0183	1 AIRE ACOND. MINI SPLIT MCA CLASSIC SERIE GSA051001050	19,386.36
1246 121150111A1X00100601 0184	1 AIRE ACOND. MINI SPLIT 36,00BTU MOD. HIWOLL S-602KAYR00562	13,319.30
1246 121150111A1X00100601 0186	1 AIRE ACOND. MINISPLYT 36000BTU SERIEN360505070	13,349.99
1246 121150111A1X00100601 0187	1 AIRE ACOND. MINYSPLYT 24000BTU SERIE C2G5463126 MCA RHEEN	10,390.80
1246 121150111A1X00100601 0188	AIRE ACONDICIONADO MINISPLIT 24000BTU MCA RHEEN SERIE CIW5517968	11,540.80
1246 121150111A1X00100601 0189	1 AIRE ACONDICIONADO MCA. CARRIER MINISPLIT SERIE0406B12929	40,066.82
1246 121150111A1X00100601 0190	1 AIRE ACONDICIONADO	11,540.80



**SISTEMA CONTABLE 2024**  
**RELACIÓN DE BIENES MUEBLES QUE COMPONEN SU PATRIMONIO**  
**Cuenta Pública al 30 de junio de 2024**

Página 77 de 86

Hora: 03:27:23p. m.

Fecha: 31/07/2024

Código	Descripción del Bien	Valor en Libros
1246 121150111A1X00100601 0191	1 BANDA TRANSPORTADORA FABRICADA EN ACERO INOXIDABLE, AYSY-304 MOD. TRBSC-31-1 MARCA POLINOX	114,712.50
1246 121150111A1X00100601 0192	1 SOLDADORA DE 300 AMPRS. MARCA PREMIER	3,105.00
1246 121150111A1X00100601 0193	7 TORNILLO DE BANCO PARA USOS PROFESIONAL DE 8" MARCA KNOVA	17,595.00
1246 121150111A1X00100601 0194	2 CORTADORA DE METALES DE 14" POTENCIA DE 1650 WTS. MARCA BOSCH	5,014.00
1246 121150111A1X00100601 0195	2 AMOLADORA ANGULAR DE 9" POTENCIA 2100 WTS. MARCA BOSCH	4,163.00
1246 121150111A1X00100609 0010	RECTIFICADOR MCA. MEI MOD. KCR 16-50	2,952.12
1246 121150111A1X00100701 0090	1 BANDA TRANSPORTADORA DE 2.7M PARA CHAROLA TIPO MOVIL MARCA PARA ELABORACION	114,425.00
1246 121150111A1X00100701 0091	2 ESMERIL DE BANCO CON MOTOR ELECTRICO PARA TRABAJO PESADO MARCA PARAMO	19,435.00
1246 121150111A1X00100701 0092	1 EQUIPO DE AIREACONDICIONADO TIPO MINI SPLIT MCA. CLASSIC	12,558.00
1246 121150111A1X00100701 0093	1 EQUIPO MINI SPLIT MARCA LG MODELO S121CG	6,970.15
1246 121150111A1X00100701 0094	1 EQUIPO MINI SPLIT MARCA LG MODELO S182CG	8,970.00
1246 121150111A1X00100701 0095	1 EQUIPO MINI SPLIT MARCA LG MODELO S242CF	10,867.50
1246 121150111A1X00100701 0096	2 GENERADORES DE ENERGIA ELECTRICA	19,598.00
1246 121150111A1X00100701 0097	1 AIRE ACONDICIONADO DE TIPO MINISPLIT DE 24000 BTU A 220 V.	109,250.00
1246 121150111A1X00100701 0098	1 AIRE ACONDICIONADO DE TIPO MINISPLIT DE 24000 BTU A 220 V.	109,250.00
1246 121150111A1X00100701 0099	1 EQUIPO MINI SPLIT MARCA LG SERIE 612KANY00151EN	45,519.31
1246 121150111A1X00100701 0100	1 EQUIPO MINI SPLIT MARCA LG SERIE 6206KAJP00132	45,519.30
1246 121150111A1X00100701 0101	1 EQUIPO MINI SPLIT MARCA LG SERIE 612KAQJ00068	45,519.30
1246 121150111A1X00100701 0102	1 EQUIPO MINI SPLIT MARCA LG SERIE 606KANY00055	45,519.30
1246 121150111A1X00100701 0103	1 EQUIPO MINI SPLIT MARCA LG SERIE 612KANY00271	45,519.30
1246 121150111A1X00100701 0104	5 TARIMA PARA ESTIBAR MERCANCIA 120X120X15 CM. MARCA IMMSA	9,274.18
1246 121150111A1X00100701 0105	2 ESCALERA DE ALUMINIO TIPO EXTENCION CONVERTIBLE A TIJERA 2.62 MTS.	26,951.40
1246 121150111A1X00100701 0106	5 TARIMA PARA ESTIBAR MERCANCÍA ACABADO NATURAL ASPERO	9,274.17
1246 121150111A1X00100701 0107	2 ESCALERA DE ALUMINIO TIPO EXTENSIÓN 40 ESCALONES CON LONG. INCLINADA	13,436.60
1246 121150111A1X00100701 0108	2 ESCALERA DE ALUMINIO TIPO EXTENSIÓN CONVERTIBLE A TIJERA 2.62 MTS.	26,951.40
1246 121150111A1X00100701 0109	2 SIERRA DE INGLETE COMPUESTA DE 10" PARA USOS MULTIPLES MOTOR UNIVERSAL DE 2.2HP MARCA BOSH	30,360.00
1246 121150111A1X00100701 0110	2 SIERRA DE INGLETE COMPUESTA DE 10" PARA USOS MULTIPLES MOTOR UNIVERSAL DE 2.2HP MARCA BOSH	15,525.00
1246 121150111A1X00100701 0112	2 TORNILLO DE BANCO DE 10" MARCA URREA	31,050.00
1246 121150111A1X00100701 0113	1 PERTIGA DE SECCIONAMIENTO ELECTRICO (3 SECCIONES) DE 15KV CON ACCESORIOS MARCA PARA ELABORACION	16,675.00
1246 121150111A1X00100701 0114	2 SOPLADORA/ASPIRADORA INDUSTRIAL 600W, AIRE 2.8 M3 MARCA PARA ELABORACION	88,780.00
1246 121150111A1X00100701 0115	1 MEDIDOR DE CLIMATIZACION, ANEMOMETRO CON SENSOR INDEPENDIENTE MARCA PARA ELABORACION	12,995.00
1246 121150111A1X00100701 0116	1 LUXOMETRO DIGITAL ALTA RESOLUCION, SENSOR CONVEXO MARCA AMPROBE	4,025.00
1246 121150111A1X00100701 0117	3 COMPRADOR DE ZOCALOS, CON INDICADORES LUMINOSOS MARCA PARA ELABORACION	19,665.00

**SISTEMA CONTABLE 2024**  
**RELACIÓN DE BIENES MUEBLES QUE COMPONEN SU PATRIMONIO**  
**Cuenta Pública al 30 de junio de 2024**

Página 78 de 86

Hora: 03:27:23p. m.

Fecha: 31/07/2024

Código	Descripción del Bien	Valor en Libros
1246 121150111A1X00100701 0118	1 LOCALIZADOR DE CABLES ELECTRICOS MARCA PARA ELABORACION	6,670.00
1246 121150111A1X00100701 0119	1 TERMOMETRO PARA INFRARROJO, TIPO PISTOLA MARCA FLUKE	11,385.00
1246 121150111A1X00100701 0120	1 LINTERNA/DETECTOR DE TENSION 40VCA Y 300 VCA MARCA FLUKE	2,990.00
1246 121150111A1X00100701 0121	4 DETECTOR DE TENSION SIN CONTACTO MARCA FLUKE	26,795.00
1246 121150111A1X00100701 0123	2 THIRFOR CON GANCHO DE ACERO FORJADO MARCA ENDOR	65,090.00
1246 121150111A1X00100701 0124	2 POLIPASTO DE POLEA CON GRILLETES DE ACERO FORJADO EN "U" MARCA ENDOR	36,225.00
1246 121150111A1X00100701 0125	2 SISTEMA COMPLETO DE TRABAJO EN TECHOS MARCA EL TIGRE	23,000.00
1246 121150111A1X00100701 0126	1 SIERRA CIRCULAR DIAMETRO DEL DISCO 8-14, MARCA BLACK DENCKER	5,520.00
1246 121150111A1X00100701 0127	1 INDICADOR DE ROTACION DE FASES MARCA FLUKE	5,060.00
1246 121150111A1X00100701 0128	2 PISTOLA PARA ANCLAJE DIRECTO DX 462 MARCA HILTI	88,780.00
1246 121150111A1X00100701 0129	12 CARRO TERMO PORTA CHAROLAS (24) MARCA PARA ELABORACION	35,190.00
1246 121150111A1X00100701 0130	1 ESMERILADORA ANGULAR DE 9" DE 2100 WATTS MONTADO 100% S/BALEROS DE BOLAS	7,762.50
1246 121150111A1X00100701 0131	1 COMPROBADOR DE ZOCALOS CON INDICADORES LUMINOSOS, CONFIRMA CORRECTO CABLEADO Y FUNCIONAMIENTO DE LA TOMA, RANGO 110-125 VCA.	6,555.00
1246 121150111A1X00100701 0132	1 DETECTOR DE TENSION SIN CONTACTO 70-440 VCA INDICADOR VISUAL Y AUDITIVO ACUSTICO	6,698.75
1246 121150111A1X00100701 0133	1 POLIPASTO DE PPLEA CON GRILLETES DE ACERO FORJADO EN "U" EN UNA SOLA PIEZA, CAPACIDAD DE TIRO DE 400 KH.	18,112.50
1246 121150111A1X00100701 0134	3 CARRO TERMO PORTA CHAROLAS (24)	8,797.50
1246 121150111A1X00100801 0002	MAQUINARIA Y EQUIPO AGROPECUARIO	593,901.00
1246 121150111A1X00100801 0074	121- EQUIPO DE AIRE ACONDICIONADO MCA. BRYANT MODELO 53HMC123B	520,142.70
1246 121150111A1X00100801 0076	1- COPIADORA MARCA RICOH	16,389.16
1246 121150111A1X00100801 0078	292- AIRE ACONDICIONADO MODELO TA-2024 MCA. GREENN SERIES	1,240,500.66
1246 121150111A1X00100801 0079	1- AIRE ACONDICIONADO MODELO DM180C00A2AAA MCA. YORK	70,325.54
1246 121150111A1X00100801 0080	241- AIRE ACONDICIONADO MODELO TA-2018 MCA. GREEN SERIES	850,311.44
1246 121150111A1X00100801 0081	292- AIRE ACONDICIONADO MODELO TA-2024 TIPO MINI SPLIT MCA. GREEN SERIES	1,240,500.61
1246 121150111A1X00100801 0082	6- AIRE ACONDICIONADO MODELO TA-2036 TIPO MINI SPLIT MCA. GREEN SERIES	38,454.08
1246 121150111A1X00100801 0083	4- AIRE ACONDICIONADO MODELO TA-4048 TIPO MINI SPLIT MCA. GREEN SERIES	104,011.21
1246 121150111A1X00100801 0084	5- AIRE ACONDICIONADO MODELO TA-4060 TIPO MINI SPLIT MCA. GREEN SERIES	9,767.89
1246 121150111A1X00100801 0085	6.- AIRE ACONDICIONADO MODELO DM180COOA2AAA UNIDAD TIPO PAQUETE MCA. YORK	70,325.55
1246 121150111A1X00100801 0089	2.- AIRE ACONDICIONADO MINI SPLIT CAP. 24000 BTUS MARCA CONFORT	19,550.00
1246 121150111A1X00100801 0090	3.- AIRE ACONDICIONADO MINI SPLIT CAP. 36000 BTUS MARCA CONFORT	47,955.00
1246 121150111A1X00100801 0091	1.- AIRE ACONDICIONADO MINI SPLIT CAP. 24000 BTUS MARCA CONFORT	13,225.00
1246 121150111A1X00100901 0001	2-LAVADORA EXTRACTORA MOD.: HS-4022 MCA. GIRBAU	979,958.70
1246 121150111A1X00100901 0002	2-SECADORA CAPAC. DE 22 A 25 KG. MOD. CT050-G MCA. CISELL	178,940.00
1246 121150111A1X00100901 0003	1-PLANTA DE EMERGENCIA 10 KW/12 KVA. MCA. NEW HOLLAND 12	185,589.12
1246 121150111A1X00100901 0004	1-LAVADORA EXTRACTORA CAPAC. 13 KG. MOD. HS-6013 MCA. GIRBAU	268,886.10
1246 121150111A1X00100901 0005	3-SECADORA CAPAC. 60 GK. MOD.: CT 120-G MCA. CISELL	611,695.36

**SISTEMA CONTABLE 2024**  
**RELACIÓN DE BIENES MUEBLES QUE COMPONEN SU PATRIMONIO**  
**Cuenta Pública al 30 de junio de 2024**

Página 79 de 86

Hora: 03:27:23p. m.

Fecha: 31/07/2024

Código	Descripción del Bien	Valor en Libros
1246 121150111A1X00100901 0026	63- REGRIGERADOR - CONGELADOR MARCA: APLITEC ENERGY, MODELO: ATB-005	1,422,773.10
1246 121150111A1X00100901 0029	5200.- MAQ. Y EQ. AGROP., INDUSTRIAL, DE COMUNICACION Y USO INFORMATICO PEND. DESAGREGAR CON DOCTO. SOPORTE	1,579,024.90
1246 121150111A1X00100901 0035	2 TERMONEBULIZADOR POTENCIA DE COMBUSTION	44,757.00
1246 121150111A1X00100901 0036	1 ASPERSORA MOTORIZAD CON ADITAMENTO PARA ULV	12,243.00
1246 121150111A1X00100901 0037	1 LAVADORA - EXTRACTORA, CAPACIDAD HASTA 23 KG. AUTOMATICA, MODELO:H2055, MARCA:GIRBAU	497,438.25
1246 121150111A1X00100901 0040	6 NEBULIZADORA, MOTOR BRIGS STRTRATON H.P. 18 H.P. OHV 694 CC	826,800.00
1246 121150111A1X00100901 0041	32 ASPERSORA MOTORIZADA CON ADITAMIENTO PARA ULV 0G10400, CAP. 17 LT: MOTOR DE 2 TIEMPOS 5 H.P	391,776.00
1246 121150111A1X00100901 0042	6 POSICIONADOR GPS CON COOR CON BAROMETRO, MARCA: IFINDER	30,169.56
1246 121150111A1X00100901 0074	12 ALCOHOLIMETRO.- EL ALCOTECTOR BAG-100	414,000.00
1246 121150111A1X00100901 0076	1 EQUIPO AIRE ACONDICIONADO TIPO MINI-SPLIT DE 24000 BTU/HR CARRIER	13,950.65
1246 121150111A1X00101001 0013	9 PIEZAS ATOMIZADOR MODELO NEBULO MARCA IGEBA MOTOR ELECTRICO DE 220V 50 CILCOS 700WATTS	64,800.00
1246 121150111A1X00101001 0019	20-ASPERSORA TIPO MOCHILA PORTATIL MOTORIZADA PARA LIQUIDOS	180,000.00
1246 121150111A1X00101001 0020	13-MAQUINA PESADA FUMIGADORA	1,755,000.00
1246 121150111A1X00101001 0045	1 CONTADOR DE PARTIULAS	289,508.16
1246 121150111A1X00101001 0046	1 TERMOMETRO DIGITAL MARCA NOVATEC H MOD 4227 CON SENSORES EXTERNO DE TEMPERATURA	3,781.60
1246 121150111A1X00101001 0047	1 SENSOR DE TEMPERATURA DE 150 A 210 TERMOMETRO ELECTRONICO	10,108.24
1246 121150111A1X00101001 0048	1 TACOMETRO PARA MANTENIMIENTO DE CENTRIFUGAS	10,683.60
1246 121150111A1X00101001 0049	ANEMOMETRO PORTATIL	12,064.00
1246 121150111A1X00101001 0050	1 AMPERIMETO	3,667.92
1246 121150111A1X00101001 0051	1 SOPLADORE/ASPIRADOR MARCA MAKITA MODELO UB1101	4,013.60
1246 121150111A1X00101001 0052	1 LOCALIZADOR DE CABLES(MEDIDOR DE FASES)	5,163.16
1246 121150111A1X00101001 0053	1 TERMOHIGROMETRO (SENSOR DE HUMEDAD) MARCA FLUKE MODELO 971	6,199.04
1246 121150111A1X00101001 0054	1 THERMOHIGROMETRO(SENSOR DE HUMEDAD)	2,633.20
1246 121150111A1X00101001 0055	1 CORTADOR DE BANCO (SIERRA DE MESA) MARCA TRUPER MODELO 16143	4,163.24
1246 121150111A1X00101001 0056	1 SIERRA CALADORA PENDULAR 85 MM POTENCIA 580W MARACA TRUPER MODELO TRUPER	2,492.84
1246 121150111A1X00101001 0057	1 PLANTA DE SOLDAR CONEXION A 220 VOLTS CA.	16,599.60
1246 121150111A1X00101001 0058	1 JUEGO DE CORTE Y SOLDADURA OXIACETILENICA CILINDRO PARA OXIGENO MARCA INFRA	7,238.40
1246 121150111A1X00101001 0059	1 LAVADORA DE ALTA PRESION PARA EL EMPLEO REGULAR MARCA KARCHER MODELO K3.86M	5,440.40
1246 121150111A1X00101001 0061	1 MULTIMETRO PARA MANTENIMIENTO DE EQUIPO DE PRECISION	14,616.00
1246 121150111A1X00101001 0086	5604.- EQUIPOS Y APARATOS DE COMUNICACIONES Y TELECOMUNICACIONES.	5,809.55
1246 121150111A1X00101101 0001	33 ASPERSORA TIPO MOCHILA MOTOR MONOCILINDRO	670,137.72
1246 121150111A1X00101101 0002	22 BOMBA PULVERIZADORA MANUAL	533,530.31
1246 121150111A1X00101101 0003	25 TERMO NEBULIZADOR MOTOR ELECTRICO	452,893.00

**SISTEMA CONTABLE 2024**  
**RELACIÓN DE BIENES MUEBLES QUE COMPONEN SU PATRIMONIO**  
**Cuenta Pública al 30 de junio de 2024**

Página 80 de 86

Hora: 03:27:23p. m.

Fecha: 31/07/2024

Código	Descripción del Bien	Valor en Libros
1246 121150111A1X00101101 0004	1 ASPERSORA TIPO MOCHILA PORTATIL MOTORIZADA CAPACIDAD 17LTS	28,420.00
1246 121150111A1X00101301 0002	15 NEBULIZADORA MARCA CLARKE	2,100,000.00
1246 121150111A1X00101301 0003	18 FUMIGADORA MARCA CIFRALLI	294,000.00
1246 121150111A1X00101301 0004	27 BOMBA MARCA GUARANY	201,864.96
1246 121150111A1X00109801 0007	1 SECADORA DE ROPA CAP 23 KG	36,676.95
1246 121150111A1X00109801 0008	1 LAVADORA EXTRACTORA T/RELOJ	75,940.25
1246 121150111A1X00109801 0009	1 ESTUFA INDUSTRIAL DE 6 QUEMADORES	9,642.75
1246 121150111A1X00109801 0013	4 AIRES ACONDICIONADOS MCA FEDDERS	27,110.44
1246 121150111A1X00109901 0007	AIRE ACONDICIONADO UNIDAD DE VENTANA MCA FEDDERS	27,110.47
1246 12115011528C02002001 0002	2 NEBULIZADOR O GENERADOR PORTATIL O MOTOMOCHILA DE AEROSOLES TERMONEBULIZADORA, MARCA SWING FOG, MODELO SN50, FACTURA No. BB2106	75,000.00
1246 12115011528C02002001 0003	6 MOTOMOCHILA CON VARILLA HONDA ASPERSORA, MARCA HONDA ESPERSORA, MODELO WJR4025 DE 25 LTS., FACTURA No. BB2106	90,000.00
1246 12115011528C02002001 0004	2 ESPERSOR MANUAL HUDSON X-PERT, MARCA HUDSON, FACTURA No. BB2106	34,000.00
1246 12115011528C02002001 0005	5 MOTOMOCHILA ULV DE 6 LITROS, MARCA: GUARANY, FACTURA No. 765	1,125,000.00
1246 12115011528C02002001 0006	2 GENERADOR DE NIEBLA FRIA PARA TRABAJO PESADO, LECO 1800E, MARCA: CLARKE, FACTURA No. 794	390,000.00
1246 12115011747Z00100001 0001	AIRE ACONDICIONADO FRAYVEN	12,838.00
1246 12115011747Z00100101 0010	AIRE ACONDICIONADO MOD A6T12F2A	4,000.00
1246 12115011747Z00100201 0001	1 AIRE ACONDICIONADO MCA. CARRIER MOD. GCD1018	3,362.58
1246 12115021592W00102001 0002	25 PULVERIZADOR DE COMPRESIÓN PREVIA S-2 DE 11.4 LTS., FACTURA: BB2105	375,000.00
1246 221150111A1X00101101 0002	2 ASPIRADORAS DE TRABAJO PESADO MARCA KARTCHER, MOTOR DE 1.75 HP, CAPACIDAD 3 GALONES	12,064.00
1246 221150111A1X00101101 0003	3 ASPIRADORAS DE TRABAJO PESADO MARCA KARTCHER, MOTOR DE 4.5 HP, CAPACIDAD 12 GALONES	20,184.00
1246 221150111A1X00101101 0004	4 PLANTA DE SOLDAR MARCA INFRA APLICACIONES: ELECTRODO REVESTIDO DE CA EN DIAMETRO DESDE 1.6 A 6.4 MM	69,600.00
1246 221150111A1X00101101 0005	5 PLANTA DE SOLDAR MARCA INFRA APLICACIONES: ELECTRODO REVESTIDO DE CA EN DIAMETRO DESDE 1.6 A 4.0 MM	69,600.00
1246 221150111A1X00101101 0006	4 PLANTA AUXILIAR DE ENERGIA ELECTRICA CAPACIDAD CONTINUA 20 KW, MARCA IGSA	899,999.97
1246 221150111A1X00101101 0007	3 COMPRESOR INDUSTRIAL AIR LUBRICADO 60 GALONES, MODELO 3606056 MARCA: POWERMATE	42,543.00
1246 221150111A1X00101101 0008	4 PLANTA ELECTRICA DE EMERGENCIA 5000 W ARRANQUE MANUAL CON KIT DE ARRASTRE, MODELO PM435001, MARCA POWERMATE	65,076.00
1246 221150111A1X00101101 0009	1 TALADRO DE COLUMNA DE BANCO DE 15" MODELO KN DPT-3800, MARCA KNOVA	10,863.40
1246 221150111A1X00101101 0010	3 HIDROLAVADORA 2400 PSI, MODELO PW0872401, MARCA POWERMATE	22,620.00
1246 221150111A1X00101101 0011	1 SIERRA DE MESA PARA MADERA DE 12", MARCA KNOVA	21,156.75
1246 221150111A1X00101101 0012	1 CANTEADORA PARA MADERA DE 6" CON MESA EXTRA LARGA PROFESIONAL, MODELO KN CM-11A MARCA KNOVA	11,716.00
1246 221150111A1X00101101 0013	1 CEPILLADORA PARA MADERA DE 20" X 8" DE GABINETE CERRADO	54,264.80
1246 221150111A1X00101301 0002	46 RACK SELECTIVO	138,469.20
1246 221150111A1X00101301 0003	3 PATINETAS HIDRAULICAS	20,131.80

**SISTEMA CONTABLE 2024**  
**RELACIÓN DE BIENES MUEBLES QUE COMPONEN SU PATRIMONIO**  
**Cuenta Pública al 30 de junio de 2024**

Página 81 de 86

Hora: 03:27:23p. m.

Fecha: 31/07/2024

Código	Descripción del Bien	Valor en Libros
1246 221150111A1X00101301 0004	8 ESCALERAS EXTENSION DE ALUMINIO	21,086.02
1246 221150111A1X00101301 0005	19 S/C SECADORAS INDUSTRIAL DE 54 K MARCA IPSO, MODELO DR120	2,953,549.10
1246 221150111A1X00101301 0006	18 S/C LAVADORA EXTRACTORA INDUSTRIAL DE 57 K, MARCA IPSO, MODELO IPH	6,673,688.78
1246 221150111A1X00101301 0007	2 S/C GENERADOR DE VAPOR (CALDERA) MARCA FULTON, MODELO ICS-20 VAPOR	1,006,491.82
1246 221150111A1X00101301 0008	1 S/C SUAVIZADOR DE AGUA PARA EQUIPO AUTOCLAVE, MARCA FULTON, MODELO FB-150-900	72,460.47
1246 221150111A1X00101301 0009	3 CABEZAL LIBRES DE ACEITE DOBLE ETAPA	2,387,826.33
1246 221150111A1X00101301 0010	10 RACK SELECTIVO PARA ALMACENAJE INDUSTRIAL Y COMERCIAL PARA ACCESO DIRECTO A CADA TARIMA CON MONTACARGA O ESTRIBADOR.	107,646.84
1246 221150111A1X00101301 0011	8 PATINETA HIDRAULICA DE 2.5 A 3 TONELADAS.	74,470.14
1246 221150111A1X00101301 0012	10 DIABLOS TIPO PESIDO REFORZADO CAPACIDAD DE CARGA 700 KG.	62,670.16
1246 221150111A1X00101301 0013	10 VENTILADORES INDUSTRIAL DE 30" CON MOTOR DE 3 VELOCIDADES.	58,000.00
1246 221150111A1X00101301 0016	710 LECTOR BIOMETRICO DE HUELLAS, LECTOR LUMIDIG-VENUS 311 CON RESOLUCION DE IMAGEN 500DPI, TECNOLOGIA MULTIESPECIAL, ESCALA DE GRISES DE 256	5,806,380.00
1246 22115011528C02002101 0002	1 SECCIONADOR PEDESTAL SUBTERRANEO DE 3 VIAS PARA 13 KVA, FACTURA No. 601	1,238,009.26
1246 22115029595U01302101 0002	REGULADOR DE VOLTAJE 5KVA C/CABLE Y CONTACTO NEMA 5-20	16,472.00
1246 421150111A1X00101101 0004	1 EQUIPO DE AIRE ACONDICIONADO TIPO MINI-SPLIT DE 36,000 BTU'S MARCA YORK, MODELO YHCA36FSAAD	19,144.00
1246 421150111A1X00101201 0003	03 EQUIPO AIRE ACONDICIONADO MINI SPLIT MDO CCH018CD MCA. COMFORT STAR	29,232.00
1246 421150111A1X00101201 0006	SISTEMA DE AIRE ACONDICIONADO, CALEFACCION Y REFRIGERACION FACT. 430 CH-4604	9,500.00
1246 42115011528C00101701 0002	1 EQUIPO DE AIRE ACONDICIONADO 36000 BTS MS LG SP362CE	32,364.00
1246 42115011528C00101701 0003	1 REFRIGERADOR DE DOS PUERTAS CON CAPACIDAD 19 PIES CUBICOS (529 LITROS) COLOR BLANCO, MARCA IMBERA	32,480.00
1246 42115011528C00101701 0004	1 ESTUFA MARCA SAN-SON Z6 CON CAPACIDAD 26,000 BTU/Hr CADA UNO	48,720.00
1246 42115019528C00901801 0002	1 EQUIPOS DE AIRE ACONDICIONADO TIPO MINI SPLIT DE 12,000 BTUS-MAO BIENESTAR SOCIAL TUXTLA GTZ (REPSS)	12,267.00
1246 42115019528C00901801 0003	1 EQUIPOS DE AIRE ACONDICIONADO TIPO MINI SPLIT MARCA MIRAGE XLIFE DE 12,000 BTUS-CENTRO DE COPIADO REC. FINANCIEROS TUXTLA GTZ (REPSS)	12,267.00
1246 42115019528C00901801 0004	1 EQUIPOS DE AIRE ACONDICIONADO TIPO MINI SPLIT MARCA MIRAGEX3 DE 18,000 BTUS-ALMACEN GENERAL TUXTLA GTZ (REPSS)	16,028.88
1246 42115019528C00901801 0005	1 EQUIPOS DE AIRE ACONDICIONADO TIPO MINI SPLIT MARCA MIRAGEX3 DE 24,000 BTUS-ALMACEN GENERAL TUXTLA GTZ (REPSS)	18,318.72
1246 42115019528C00901801 0006	1 EQUIPOS DE AIRE ACONDICIONADO TIPO MINI SPLIT MARCA MIRAGEX3 DE 24,000 BTUS-ALMACEN GENERAL TUXTLA GTZ (REPSS)	18,318.72
1246 42115019528C00901801 0007	1 EQUIPOS DE AIRE ACONDICIONADO TIPO MINI SPLIT MARCA CARRIER 40PRC243AE DE 24,000 BTUS-DEPTO. ESTRATEGIA DE PROMOCION TUXTLA GTZ (REPSS)	18,318.72
1246 42115019528C00901801 0008	1 EQUIPOS DE AIRE ACONDICIONADO TIPO MINI SPLIT MARCA MIRAGEX3 DE 36,000 BTUS-AREA COMUN R.H. TUXTLA GTZ (REPSS)	30,815.40
1246 42115019528C00901801 0009	1 EQUIPOS DE AIRE ACONDICIONADO TIPO MINI SPLIT MARCA MIRAGEX3 DE 36,000 BTUS-AREA COMUN DE ATENCION AL AFILIADO TUXTLA GTZ (REPSS)	30,815.40

**SISTEMA CONTABLE 2024**  
**RELACIÓN DE BIENES MUEBLES QUE COMPONEN SU PATRIMONIO**  
**Cuenta Pública al 30 de junio de 2024**

Página 82 de 86

Hora: 03:27:23p. m.

Fecha: 31/07/2024

Código	Descripción del Bien	Valor en Libros
1246 42115019528C00901801 0010	1 EQUIPOS DE AIRE ACONDICIONADO TIPO MINI SPLIT MARCA MIRAGEX3 DE 36,000 BTUS-AREA COMUN DE DIRECCION DE AFILIACION TUXTLA GTZ (REPSS)	30,815.40
1246 42115019528C00901801 0011	1 EQUIPOS DE AIRE ACONDICIONADO TIPO MINI SPLIT MARCA MIRAGE ELIFE DE 12,000 BTUS-MAO COL SANTA CRUZ TUXTLA GTZ (REPSS)	12,267.00
1246 42115019528C00901801 0012	1 EQUIPOS DE AIRE ACONDICIONADO TIPO MINI SPLIT MARCA MIRAGE XLIFE DE 12,000 BTUS-MAO SOYALO TUXTLA GTZ (REPSS)	12,267.00
1246 42115019528C00901801 0013	1 EQUIPOS DE AIRE ACONDICIONADO TIPO MINI SPLIT MARCA MIRAGEX3 DE 18,000 BTUS-MAO CINTALAPA TUXTLA GTZ (REPSS)	16,028.88
1246 42115019528C00901801 0014	1 EQUIPOS DE AIRE ACONDICIONADO TIPO MINI SPLIT MARCA MIRAGE XLIFE DE 12,000 BTUS-MGS H. DE LA MUJER COMITAN CHIS (REPSS)	12,267.00
1246 42115019528C00901801 0015	1 EQUIPOS DE AIRE ACONDICIONADO TIPO MINI SPLIT MARCA MIRAGEX3 DE 24,000 BTUS-MAO PARRAL CHIAPAS (REPSS)	18,318.72
1246 42115019528C00901801 0016	1 EQUIPOS DE AIRE ACONDICIONADO TIPO MINI SPLIT MARCA MIRAGEX3 DE 18,000 BTUS-MAO JUAREZ CHIAPAS (REPSS)	16,028.88
1246 42115019528C00901801 0017	1 EQUIPOS DE AIRE ACONDICIONADO TIPO MINI SPLIT MARCA MIRAGEX3 DE 24,000 BTUS-MAO JUAREZ CHIAPAS (REPSS)	18,318.72
1246 42115019528C00901801 0018	1 EQUIPOS DE AIRE ACONDICIONADO TIPO MINI SPLIT MARCA MIRAGEX3 DE 18,000 BTUS-MAO HUITIUPAN CHIAPAS (REPSS)	16,028.88
1246 42115019528C00901801 0019	1 EQUIPOS DE AIRE ACONDICIONADO TIPO MINI SPLIT MARCA MIRAGEX3 DE 18,000 BTUS-MAO CATAZA JA CHIAPAS (REPSS)	16,028.88
1246 42115019528C00901801 0020	1 EQUIPOS DE AIRE ACONDICIONADO TIPO MINI SPLIT MARCA CARRIER 40FXC243A-E DE 24,000 BTUS-MAO PALENQUE CHIAPAS (REPSS)	18,318.72
1246 42115019528C00901801 0021	1 EQUIPOS DE AIRE ACONDICIONADO TIPO MINI SPLIT MARCA MIRAGE XLIFE DE 12,000 BTUS-MAO TILA CHIAPAS (REPSS)	12,267.00
1246 42115019528C00901801 0022	1 EQUIPOS DE AIRE ACONDICIONADO TIPO MINI SPLIT MARCA MIRAGE XLIFE DE 12,000 BTUS-MAO MAPASTEPEC CHIAPAS (REPSS)	12,267.00
1246 42115019528C00901801 0023	1 EQUIPOS DE AIRE ACONDICIONADO TIPO MINI SPLIT MARCA MIRAGEX3 DE 18,000 BTUS-MAO TAPACHULA CHIAPAS (REPSS)	16,028.88
1246 42115019528C00901801 0024	1 EQUIPOS DE AIRE ACONDICIONADO TIPO MINI SPLIT MARCA MIRAGEX3 DE 18,000 BTUS-JURISDICCION VII TAPACHULA CHIAPAS (REPSS)	16,028.88
1246 42115019528C00901801 0025	1 EQUIPOS DE AIRE ACONDICIONADO TIPO MINI SPLIT MARCA MIRAGEX3 DE 24,000 BTUS-MAO H.G ARRIAGA CHIAPAS (REPSS)	18,318.72
1246 42115019528C00901801 0026	1 EQUIPOS DE AIRE ACONDICIONADO TIPO MINI SPLIT MARCA MIRAGE XLIFE DE 12,000 BTUS-MAO CHILON CHIAPAS (REPSS)	12,267.00
1246 42115019528C01001901 0002	01 EQUIPO DE AIRE ACONDICIONADO TIPO MINI SPLIT DE PARED ALTA, CAPACIDAD DE 12000 BTU'S CAPA ANTICORROSIVA SOBRE SUPERFICIE DE ALUMINIO PARA UNA MAYOR DURABILIDAD, MULTI FILTRO PROTECTOR 3M, DIMENSIÓN MANEJADORA 84X27X16.3 CM COLOR BLANCO INVERTER V TECNOLOGÍA, HIGH VOLTAJE SAFE (REPSS)	23,049.39
1246 42115019528C01001901 0003	09 EQUIPO DE AIRE ACONDICIONADO TIPO MINI SPLIT DE PARED ALTA, CAPACIDAD DE 12,000 BTU'S VOLTAJE 110 VOLTS, CONTROL REMOTO INALAMBRICO, FILTRO, PROTECCION ANTICORROSIVO, EN LA CONDENSADORA, BAJO EN CONSUMO DE ENERGÍA. DISPLAY DE RED INALAMBRICO, SLEEP. AIR SWING, CONTROL AUTOMÁTICO DE REJILLAS, OPERACIÓN SILENCIOSA MARACA MIRAGE (REPSS)	204,913.72

**SISTEMA CONTABLE 2024**  
**RELACIÓN DE BIENES MUEBLES QUE COMPONEN SU PATRIMONIO**  
**Cuenta Pública al 30 de junio de 2024**

Página 83 de 86

Hora: 03:27:23p. m.

Fecha: 31/07/2024

Código	Descripción del Bien	Valor en Libros
1246 42115019528C01001901 0004	01 EQUIPO DE AIRE ACONDICIONADO TIPO MINI SPLIT PARED ALTA CAPACIDAD 36,000 BTU'S, VOLTAJE DE 220 VOLTS, CONTROL REMOTO INALAMBRICO, FILTRO, PROTECCIÓN ANTICORROSIVO EN LA CONDENSADORA, BAJO CONSUMO DE ENERGÍA, DISPLAY DE RED INALAMBRICO, SLEEP, AIR SWING, CONTROL AUTOMÁTICO DE REJILLAS, OPERACIÓN SILENCIOSA MARCA MIRAGE (REPSS)	56,106.15
1246 42115019528C01001901 0005	01 EQUIPO DE AIRE ACONDICIONADO TIPO MINI SPLIT PISO-TECHO PARED ALTA CAPACIDAD 36,000 BTU'S, VOLTAJE DE 220 VOLTS, CONTROL REMOTO INALAMBRICO, FILTRO, PROTECCIÓN ANTICORROSIVO EN LA CONDENSADORA, BAJO CONSUMO DE ENERGÍA, DISPLAY DE RED INALAMBRICO, SLEEP, AIR SWING, CONTROL AUTOMÁTICO DE REJILLAS, OPERACIÓN SILENCIOSA MARCA MIRAGE (REPSS)	56,626.42
1246 42115021592W00101901 0002	1 EQUIPO DE AIRE ACONDICIONADO TIPO INVERTER DE 2 TONELADAS A 220 W, MARCA MIRAGE, FACTURA A-13003	19,948.52
1246 42115021592W00101901 0003	2 EQUIPO DE AIRE ACONDICIONADO TIPO INVERTER DE 3 TONELADAS A 220-230 V, MARCA MIRAGE, FACTURA A-13003	63,999.52
1246 42115021594W00102001 0002	2 MINISPLIT 1 TONELADA 220V, MODELO MAGNUM PLATINUM, FACTURA No. 2803	63,800.00
1246 42115021595W00101501 0004	1 CALEFACTOR PORTATIL MARCA SOLEUSAIR MODELO HM2-15R-32 1500 WATSS	2,929.99
1246 42115029595W00101601 0003	02 EQUIPOS DE 12,000 BTUS EN MARCA YORK (REPSS)	29,997.60
1246 42115029595W00101601 0004	04 EQUIPOS DE 18,000 BTUS EN MARCA YORK (REPSS)	68,811.20
1246 42115029595W00101601 0005	02 EQUIPOS DE 24,000 BTUS EN MARCA YORK (REPSS)	40,437.60
1246 42115029595W00101601 0006	02 EQUIPOS DE 36,000 BTUS EN MARCA YORK (REPSS)	52,617.60
1246 42115029595W00101601 0007	LAS MARGARITAS EQUIPO DE 12,000 BTUS EN MARCA YORK (REPSS)	15,602.00
1246 42115029595W00101601 0008	MOTOZINTLA EQUIPO DE 12,000 BTUS EN MARCA YORK (REPSS)	15,602.00
1246 42115029595W00101601 0009	SALVADOR URBINA EQUIPO DE 12,000 BTUS EN MARCA YORK (REPSS)	15,602.00
1246 42115029595W00101601 0010	ALTAMIRANO EQUIPO DE 12,000 BTUS EN MARCA YORK (REPSS)	15,602.00
1246 42115029595W00101601 0011	SOCOLTENANGO EQUIPO DE 18,000 BTUS EN MARCA YORK (REPSS)	17,226.00
1246 42115029595W00101601 0012	FRONTERA COMALAPA EQUIPO DE 18,000 BTUS EN MARCA YORK (REPSS)	17,226.00
1246 42115029595W00101601 0013	ARRIAGA EQUIPO DE 18,000 BTUS EN MARCA YORK (REPSS)	17,226.00
1246 42115029595W00101701 0002	07.- EQUIPO MINISPLIT R-410a SOLO FRIO YORK MODELO YH9FZC12BAHAFX CAPACIDAD DE 12,000 BTUS (REPSS)	114,898.00
1246 42115029595W00101701 0003	02.- EQUIPO MINISPLIT PISO TECHO SOLO FRIO YORK MODELO YNFFC036BAADAFX CAPACIDAD 36,000 BTUS (REPSS)	57,408.40
1246 42115029595W00101901 0002	02 EQUIPO DE AIRE ACONDICIONADO TIPO MINI SPLIT DE PARED ALTA, CAPACIDAD DE 12000 BTU'S CAPA ANTICORROSIVA SOBRE SUPERFICIE DE ALUMINIO PARA AUNA MAYOR DURABILIDAD, MULTI FILTRO PROTECTOR 3M, DIMENSIÓN MANEJADORA 84X27X16, 6 COLOR BLANCO INVERTER V TECNOLOGÍA, HIGH VOLTAJE SAFE, MULTI PROTECCIÓN FILTER, ESPECIFICACIONES TECNICA, UNIDAD PARA INTERIORES EXTERIORES, CAPACIDAD DE ENFRIAMIENTO, TIPO DE PANTALLA, JET COOL. EER MARCA MIRAGE (REPSS)	46,098.78
1246 42115029595W00101901 0003	01 EQUIPO DE AIRE ACONDICIONADO TIPO MINI SPLIT DE PARED ALTA, CAPACIDAD 18000, BTUS, TECNOLOGÍA ENFRIAMIENTO INVERTER, GARANTÍA PROVEEDOR 1 AÑO, POTENCIA ENFRIAMIENTO 18000,BLANCO, PESO UND, PANTALLA INVERTER V, CAPACIDAD DE REFRIGERACIÓN, CAPADIDAD DE ENFRIAMIENTO, MARCA MIRAGE (REPSS)	30,660.26

**SISTEMA CONTABLE 2024**  
**RELACIÓN DE BIENES MUEBLES QUE COMPONEN SU PATRIMONIO**  
**Cuenta Pública al 30 de junio de 2024**

Página 84 de 86

Hora: 03:27:23p. m.

Fecha: 31/07/2024

Código	Descripción del Bien	Valor en Libros
1246 42115029595W00101901 0004	EQUIPO DE AIRE ACONDICIONADO TIPO MINI SPLIT, DE PARED ALTA, CAPACIDAD 24000 BTUS, ESPECIFICACIONES TECNICA PESO NETO, HIDE CAPACIDAD DE REFRIGERACION, CAPACIDAD DE ENFRIAMIENTO,FRIO TIPO CHORROM HIDE CIRCULACIÓN DE AIRE, 1.26 HIDE NIVEL DE RUIDO, MARAC MIRAGE (REPSS)	33,180.35
1246 42115029595W00101901 0005	01 EQUIPO DE AIRE ACONDICIONADO TIPO MINI SPLI DE PARED ALTA, CAPACIDAD 36000 BTUS, SISTEMA DE AUTOLIMPIEZA, NEO PLASMA, GOLD FINJET COOL, AUTO CLEAN 36000 BTUS, ANTICORROSIÓN, CHAOS SWING, CONTROL REMOTO, CONDENSER, SI, AUTO,INALAMBRICO, 24 H, TUBERÍA DE CONEXIÓN LÍQUIDO, MARCA MIRAGE (REPSS)	55,749.97
1246 42115029595W00101901 0006	01 EQUIPO DE AIRE ACONDICIONADO TIPO MINI SPLIT PARED ALTA, CAPACIDAD DE 24000 VOLTAJE DE 220 VOLTS, CON CONTROL REMOTO INALAMBRICO, FILTRO PROTECCION ANTICORROSIVO EN LA CONDENSADROA, BAJO EN CONSUMO DE ENERGÍA, DISPLAY DE RED INALAMBRICO, SLEEP, AIR SWINGM CONTROL AUTOMÁTICO DE REJILLAS, OPERACION SILENCIOSA MARCA MIRAGE (REPSS)	33,180.35
1246 42115029595W00101901 0007	04 EQUIPO DE AIRE ACONDICIONADO TIPO MINI SPLIT PARD ALTA, CAPACIDAD DE 36000 BTUS, VOLTAJE DE 220 VOLTS, CON CONTROL REMOTO INALAMBRICO, FILTRO, PROTECCIPON ANTICORROSIVO EN LA CONDENSADORA, BAJO EN CONSUMO DE ENERGÍA, DISPLAY DE RED INALAMBRICO, SLEEP, AIR SWING, AONTROL AUTOMÁTICO DE REJILLAS, OPERACIÓN SILENCIOSA MARCA MIRAGE (REPSS)	224,424.31
1246 521150111A1X00100901 0001	8 GPS MODELO MCA. GARMIN	27,094.00
1246 521150111A1X00101101 0001	10 TELEFONO CELULAR NOKIA E6	112,068.99
1246 521150111A1X00101301 0002	5 EQUIPO MOVIL BASE FM Y ANALOGO/DIGITAL	99,980.40
1246 521150111A1X00101301 0003	1 EQUIPO MOVIL BASE FM Y ANALOGO/DIGITAL	34,523.92
1246 521150111A1X00101301 0004	2 EQUIPO MOVIL BASE FM Y ANALOGO/DIGITAL	62,865.04
1246 521150111A1X00101301 0005	1 EQUIPO MOVIL BASE FM Y ANALOGO/DIGITAL	32,209.72
1246 521150111A1X00101301 0006	1 EQUIPO MOVIL BASE FM Y ANALOGO/DIGITAL	14,704.16
1246 521150111A1X00101301 0007	1 ACTUALIZACION DE REPETIDOR	40,020.00
1246 521150111A1X00101301 0008	1 EQUIPO DE MONITOREO	37,267.32
1246 521150111A1X00101301 0009	1 EQUIPO PORTATIL FM Y ANALOGO	14,704.16
1246 521150111A1X00101301 0010	8 EQUIPOS MOVIL BASE FM	159,968.64
1246 521150111A1X00101301 0011	EQUIPO MOVIL BASE FM Y ANALOGO/DIGITAL	34,523.92
1246 521150111A1X00101301 0012	EQUIPO MOVIL BASE FM Y ANALOGO/DIGITAL	64,419.44
1246 52115021592W00101701 0002	01 RADIO TK-2000/3000 MARCA KENWOOD	28,508.16
1246 52115029595W00101801 0002	12 PUNTO DE ACCESO MARCA GRANDSTREAM MODELO GWN7610 (REPSS)	68,208.00
1246 52115029595W00101801 0003	2 EQUIPO DE VIDEOCONFERENCIA MARCA LOGITECH MODELO GROUP (REPSS)	83,288.00
1246 60400111528C00702301 0002	1 PLANTA GENERADORA DE ENERGIA ELECTRICA TIPO ABIERTA CAPACIDAD DE 50KVA 220VOLTS PEDIDO PCE-048-23 FACT. 00993	607,287.84
1246 621150111A1X00101101 0002	1 ANALIZADOR DE SEGURIDAD ELECTRICA MARCA FLUKE, MODELO TA-ESA612-USA	84,804.69
1246 621150111A1X00101101 0003	1 PROBADOR DE PARAMETROS PRESION MARCA FLUKE, MODELO DPM4-2G-700	68,878.50
1246 621150111A1X00101101 0004	1 SIMULADOR ECG PAQUETE KIT MARCA FLUKE, MODELO PS410/DPM	41,408.68



**SISTEMA CONTABLE 2024**  
**RELACIÓN DE BIENES MUEBLES QUE COMPONEN SU PATRIMONIO**  
**Cuenta Pública al 30 de junio de 2024**

Página 85 de 86

Hora: 03:27:23p. m.

Fecha: 31/07/2024

Código	Descripción del Bien	Valor en Libros
1246 621150111A1X00101101 0005	1 SIMULADOR DE PACIENTE MULTIPARAMETROS MARCA FLUKE, MODELO PS420/DPM	82,460.53
1246 621150111A1X00101101 0006	OSCILOSCOPIO DIGITAL CON ALMACENAMIENTO DE DATOS MARCA TEKTRONIX, MEDELO TDS2004C DE 70 MHZ	28,257.60
1246 621150111A1X00101301 0003	2 LOTE 1 ALARMA SISMICA Y CONTRA INCENDIO LUMINOSA Y CON SONIDO PROPORCIONAL UN AVISO ANTICIPADO MEDIANTE LA DETECCION TEMPRANA DE LA ONDA SISMICA "P" ANTES QUE LA DESTRUCTIVA ONDA "S" LLEGUE AL AREA DE SENSIBILIDAD AJUSTABLE AUTOMATICAMENTE.	185,600.00
1246 621150111A1X00101301 0005	1 LOTE 3, MEGAFONO POTENCIA DE SALIDA 25WATTS GRABADOR DE MENSAJE LEDS, INDICADORES DE USO Y GRABACION, FUNCION DE SIRENA, ALCANCE MAXIMO 800M EN AREA SUBURBANA SIN RUIDO Y 400MEN CIUDAD, ALIMENTACION 9VCC (BATERIA RECARGABLE INCLUIDA) 9VCC (6PILAS TIPO "D" NO INCLUIDAS).	4,079.72
1246 621150111A1X00101301 0007	2 LECTOR DE PARTICULAS DE INSECTICIDAS DC-IV.	499,936.80
1246 62115021592W00101701 0002	(1) MOTOR MARCA THUNDER POTENCIA 16.00 HP, DESPLAZAMIENTO 450CC ENCENDIDO MANUAL TIPO GASOLINA, 4 VALVULAR A LA CABEZA VEOLICAD 3600 RPM, TANQUE DE 25 LTS	29,448.92
1246 62115021595W00101801 0002	1 ANALIZADOR DE DESFIBRILADOR MARCA FLUKE FACTURA CFDISA-158	137,020.55
1246 62115021595W00101801 0003	2 ANALIZADOR DE PRESION SANGUINEA NO INVASIVA MARCA FLUKE FACTURA CFDISA-159	238,848.91
1246 62115021595W00101801 0004	3 ANALIZADOR DE ELECTROCIRUGIA MARCA FLUKE FACTURA CFDISA-160	174,469.02
1246 704001114A3X00102301 0002	1 ULINE PATIN HIDRAULICO H-1781 CAPACIDA DE CARGA 3300 LB DE PERFIL BAJO PEDIDO PCE-046-23 FACT. 00981	30,000.00
1246 721150111A1X00101101 0001	2 TALADRO ATORNILLADOR TB1012 A BATERIA LITIO-ION DE 12 V 3/8 MARCA URREA.	16,240.00
1246 721150111A1X00101101 0002	3 ROTOMARTILLO RB914 A BATERIA LITIO-ION 14 V MARCA URREA.	34,800.00
1246 721150111A1X00101101 0003	2 SIERRA SABLE INDUSTRIAL DE 1200 W MARCA TRUPPER.	12,064.00
1246 721150111A1X00101101 0004	2 SIERRA CALADORA GST 90 BE PROFESIONAL MARCA BOSCH.	22,968.00
1246 721150111A1X00101101 0005	3 ROTOMARTILLO RM912 DE 900 W 1/2 MARCA URREA 2 VELOCIDADES.	22,968.00
1246 721150111A1X00101101 0006	3 ROTOMARTILLO INALAMBRICO 18 INDUSTRIAL 120 V MARCA TRUPPER.	24,012.00
1246 721150111A1X00101101 0007	2 MARTILLO DEMOLEDOR GSH 11E PROFESIONAL MARCA BOSCH	69,368.00
1246 721150111A1X00101101 0008	2 MINIAMOLADORA ANGULAR 5" GWS 11-125 CI PROFESIONAL MARCA BOSCH.	14,685.60
1246 721150111A1X00101101 0009	2 AMOLADORA ANGULAR 9" GWS 24-230 PROFESIONAL MARCA BOSCH	18,908.00
1246 721150111A1X00101101 0010	2 ROUTER RR950 DE 1/4-1/2" 2 HP 1500 W 120 V USO PESADO MARCA URREA.	17,458.00
1246 721150111A1X00101101 0011	3 SIERRA CALADORA PENDULA SK1003 85 MM 850 W 120 V MARCA URREA	28,536.00
1246 721150111A1X00101101 0012	2 SIERRA CIRCULAR MAKITA 5900B POTENCIA DE ENTRADA	27,561.60
1246 721150111A1X00101101 0013	2 SIERRA DE INGLETE 10" GCM 10 S PROFESIONAL MARCA BOSCH	44,242.40
1246 721150111A1X00101101 0014	4 TELEMETRO LASER DLE 70 PROFESIONAL MARCA BOSCH	31,134.40
1246 721150111A1X00101101 0015	5 EQUIPO DE CORTE Y SOLDADURA USO RUDO TIPO HARRIS MARCA TRUPPER.	41,412.00
1246 721150111A1X00101301 0002	1 OSCILOSCOPIO DIGITAL	13,265.97
1246 721150111A1X00101301 0003	1 FUENTE DE VOLTAJE	13,265.97
1246 721150111A1X00101301 0004	4 OSCILOSCOPIO DIGITAL	44,275.53
1246 721150111A1X00101301 0005	1 CAUTIN DE ESTACION	4,335.50
1246 721150111A1X00101301 0006	1 VENTILADOR ASPIRADOR	2,610.00

**SISTEMA CONTABLE 2024**  
**RELACIÓN DE BIENES MUEBLES QUE COMPONEN SU PATRIMONIO**  
**Cuenta Pública al 30 de junio de 2024**

Página 86 de 86

Hora: 03:27:23p. m.

Fecha: 31/07/2024

Código	Descripción del Bien	Valor en Libros
1246 721150111A1X00101301 0007	1 ARDUINO BLUETOOTH	3,480.00
1246 721150111A1X00101301 0008	3 ARDUINO NFC SHIELD	8,700.00
1246 721150111A1X00101301 0009	2 UNIDAD PORTATIL DE NAVEGADOR	11,918.54
1246 721150111A1X00101301 0010	1 PROGRAMADOR AUTOMATICO	17,651.72
1246 721150111A1X00101301 0011	1 REPARTIDOR AMPLIFICADOR	15,918.10
1246 721150111A1X00101301 0012	1 PROBADOR DE TONOS DIGITALES	6,235.00
1246 72115029595W00101601 0003	TALADRO ROTOMARTILLO POTENCIA DE 780 W /6.7 CAPACIDAD CONCRETO 24 MM ACERO 13 MM (REPSS)	4,973.34
1246 92115029595W00101601 0006	CONTENEDOR DE BASURA CON RUEDA Y TAPA (REPSS)	5,523.06

**SISTEMA CONTABLE 2024**
**RELACIÓN DE BIENES INMUEBLES QUE COMPONEN SU PATRIMONIO**
**Cuenta Pública al 30 de junio de 2024**

Página 1 de 12

Hora: 03:27:36p. m.

Fecha: 31/07/2024

Código	Descripción del Bien	Valor en Libros
1233	Edificios no Habitacionales	1,193,622,582.03
1233 121150111A1X00100001 0001	30 CAMAS H PALENQUE	817,844.60
1233 121150111A1X00100001 0002	1 C.S. SAN ANTONIO BUCUJIB, CHILON CHIAPAS	104,639.67
1233 121150111A1X00100001 0003	1 C.C. LA PATRIA MPIO. DE LA INDEPENDENCIA	9,006.27
1233 121150111A1X00100001 0004	1 C.S. 1° DE MAYO MPIO. DE COMITAN	10,603.15
1233 121150111A1X00100001 0005	1 C.S. CABECERA MUNICIPAL DE CATAZAJA	442,775.67
1233 121150111A1X00100001 0006	1 C.S. RURAL BANDEJA MPIO. DE LA INDEPENDENCIA	36,602.48
1233 121150111A1X00100001 0007	1 C.S. ALVARO OBREGON MPIO. DE LA TRINITARIA	11,814.73
1233 121150111A1X00100001 0008	1 C.S. LA CASCADA MPIO. DE SILTEPEC	8,665.35
1233 121150111A1X00100001 0009	1 C.S. IGNACIO ZARAGOZA MPIO. DE LAS MARGARITAS	21,790.14
1233 121150111A1X00100001 0010	1 C.S. PALESTINA MPIO. DE OCOSINGO	612,563.09
1233 121150111A1X00100001 0011	1 C.S. LA TRINIDAD MPIO. DE OCOSINGO	206,640.55
1233 121150111A1X00100001 0012	1 C.S. BUENAVISTA MPIO. DE COAPILLA	21,933.74
1233 121150111A1X00100001 0013	1 C.S. CARRIZAL MPIO. DE PANTEPEC	21,410.84
1233 121150111A1X00100001 0014	1 C.S. HERMERE GILDO GALEANA MPIO. DE PIJIJAPAN	23,129.17
1233 121150111A1X00100001 0015	1 C.S. RURAL EN ARROYO PALENQUE MPIO. SALTO DE AGUA	31,646.25
1233 121150111A1X00100001 0016	1 C.S. EBENEZER MPIO. PALENQUE	24,194.55
1233 121150111A1X00100001 0017	1 C.S. CON NUCLEO BASICO JALISCO MPIO. DE LAS MARGARITAS	17,636.35
1233 121150111A1X00100001 0018	1 C.S. CON NUCLEO BASICO EN I. ZARAGOZA MPIO. SALTO DE AGUA	27,094.01
1233 121150111A1X00100001 0019	1 C.S. POMPOSO CASTELLANOS MPIO. CINTALAPA	28,446.27
1233 121150111A1X00100001 0020	1 C.S. NOYOLA MPIO. DE TONALA	23,129.17
1233 121150111A1X00100001 0021	EST. NO. 3N DE C.S. EN LOC. SAN JOSE CHICHARRA MPIO. BELLAVISTA	31,846.55
1233 121150111A1X00100001 0022	EST.NO.5 CONSTR. DE 1 C.S. EN SCHIHINTONIL MPIO. TENEJAPA	12,325.31
1233 121150111A1X00100001 0023	CONSTR. DE 1 C.S. EN SANTA BARBARA MPIO. DE CINTALAPA	35,548.16
1233 121150111A1X00100001 0024	CONSTR. DE 1 C.S. EN JUAN SABINES VERAPAZ MPIO. DE CHILON	34,194.42
1233 121150111A1X00100001 0025	CONSTR. DE 1 C.S. EN LA LOC. ELELETRERO MPIO. DE SILTEPEC	24,554.02
1233 121150111A1X00100001 0026	CONSTR. DE 1 C.S. EN SANTA ELENA MPIO. PALENQUE, CHIS.	22,434.81
1233 121150111A1X00100001 0027	CONSTR. DE 1 C.S. NUCLEO EN VIRGINIA MPIO. OCOSINGO (P.A.C.)	24,727.92
1233 121150111A1X00100001 0028	EST. CONSTR. DE 1 C.S. NUCLEO BASICO EN NVA. GRECIA MPIO. CHICOMUSELO	32,615.88
1233 121150111A1X00100001 0029	EST. NO.3 CONSTR. DE 1 C.S. DE NUCLEO BASICO EN MONTE SINAI CHICOMUSELO (P.A.C.)	28,914.54
1233 121150111A1X00100001 0030	EST. 4 COSNTR. DE 1 C.S. EN RANCHO NARVAEZ MPIO. CHAMULA	17,395.58
1233 121150111A1X00100001 0031	EST.4 CONSTR. DE 1 C.S. CON NUCLEO BASICO EN SAN PEDRO MPIO COAPILLA	26,323.33
1233 121150111A1X00100001 0032	EST. 4 CONSTR. DE 1 C.S. EN GRANADOS MAZAPA DE MADERO	25,793.65
1233 121150111A1X00100001 0033	EST. 3 CONSTR. DE 1 C.S. GPE. VICTORIA MPIO. AMATAN	30,405.81
1233 121150111A1X00100001 0034	EST. 4 CONSNT. DE 1 C.S. MPIO. ZINACANTAN	17,623.51
1233 121150111A1X00100001 0035	EST. 4 CONSTR. DE 1 C.S. CON NUCLEO BASICO EN ISLAMAPA MPIO. DE TUZANTAN	31,426.35
1233 121150111A1X00100001 0036	EST. NO. 3 CONSTR. DE 1 C.S. AURORA MPIO. CHILON	34,394.70
1233 121150111A1X00100001 0037	EST. 5 CONSTR. DE 1 C.S. EN MAZATAN DE TENEJAPA	21,326.17

**SISTEMA CONTABLE 2024**  
**RELACIÓN DE BIENES INMUEBLES QUE COMPONEN SU PATRIMONIO**  
**Cuenta Pública al 30 de junio de 2024**

Página 2 de 12

Hora: 03:27:36p. m.

Fecha: 31/07/2024

Código	Descripción del Bien	Valor en Libros
1233 121150111A1X00100001 0038	EST. 5 CONSTR. DE 1 C.S. EN CHACTE	13,773.95
1233 121150111A1X00100001 0039	EST. 4 CONSTR. DE 1 C.S. CON NUCLEO BASICO EN EJ. MURALLA, ACAPETAHUA	31,426.39
1233 121150111A1X00100001 0040	EST. 3 1 C.S. EN REFORMA Y LA PL. AMATAN	30,070.73
1233 121150111A1X00100001 0041	EST. 5 CONSTR. DE 1 C.S. RURAL NUCLEO BASICO SATURNO PALENQUE (P.A.C.)	30,748.11
1233 121150111A1X00100001 0042	EST. 5 CONSTR. DE 1 C.S. EN SACJUN C. CHILON	34,746.79
1233 121150111A1X00100001 0043	ANTIC. CONSTR. DE 1 C.S. EN TECPATAN PICHUCALCO	69,926.79
1233 121150111A1X00100001 0044	TRAB. EJECUTADO EN LOC. BAYAMELO DE LARRAINZAR	17,214.36
1233 121150111A1X00100001 0045	EST. N0.3 CONSTR. DE 1 C.S. VICENTE GUERRERO	24,116.78
1233 121150111A1X00100001 0046	OBRA MITZITON (S.C.L.C.)	281,779.00
1233 121150111A1X00100001 0047	CONSTR. DE C.S. EN GPE. VICTORIA MPIO. V. CARRANZA	39,877.80
1233 121150111A1X00100001 0048	OBRA EN LAG. DE COFRE MPIO. JALTENANGO	18,975.71
1233 121150111A1X00100001 0049	OBRA EN GPE. VICTORIA MPIO. LA CONCORDIA, CHIAPAS	6,444.15
1233 121150111A1X00100001 0050	B007-OBRA EN RAMON F. BALBOA MPIO. OCOSINGO	345,119.60
1233 121150111A1X00100001 0051	B010-OBRA EN COL. SAN CRUZ MPIO. DE TUXTLA GUTIERREZ, CHIS.	786,974.79
1233 121150111A1X00100001 0052	D003-OBRA EN GUSTAVO DIAZ ORDAZ MPIO. DEM TECPATAN (P.A.C.)	214,431.21
1233 121150111A1X00100001 0053	D004-OBRA EN GUSTAVO DIAZ MPIO. CINTALAPA (P.A.C.)	16,838.65
1233 121150111A1X00100001 0054	D005-OBRA EN EMILIO ZAPATA MPIO. CINTALAPA (P.A.C.)	18,809.83
1233 121150111A1X00100001 0055	D007-OBRA EN EL OCOTAL MPIO. DE HUITIUPAN (P.A.C.)	17,423.55
1233 121150111A1X00100001 0056	D008-OBRA EN ZACATONAL MPIO. DE HUITIUPAN (P.A.C.)	17,423.55
1233 121150111A1X00100001 0057	D010-OBRA EN EL CARMEN MPIO. DE PIJJIAPAN (P.A.C.)	1,971.18
1233 121150111A1X00100001 0058	D011-OBRA EN ROMULO CALZ. MPIO. DE OCOSINGO (P.A.C.)	7,486.61
1233 121150111A1X00100001 0059	D012-OBRA EN YAXOQUINTELA MPIO. DE OCOSINGO (P.A.C.)	18,042.81
1233 121150111A1X00100001 0060	D013-OBRA EN SAN FCO. PUJILTIC MPIO. DE V. CARRANZA (P.A.C.)	375,000.00
1233 121150111A1X00100001 0061	D014-OBRA EN E. ZAPATA MPIO. DE JIQUIPILAS (P.A.C.)	348,230.32
1233 121150111A1X00100001 0062	D018-OBRA EN TIERRA Y LIBERTAD MPIO. DE VILLAFLORES (P.A.C.)	341,783.07
1233 121150111A1X00100001 0063	D019-OBRA EN VFP EL ROSARIO MPIO. DE CATAZAJA (P.A.C.)	345,942.05
1233 121150111A1X00100001 0064	D021-OBRA EN JESUS M. GARZA MPIO. DE VILLAFLORES	350,000.00
1233 121150111A1X00100001 0065	D022-OBRA EN EL BOSQUE MPIO. DEL BOSQUE (P.A.C.)	262,091.37
1233 121150111A1X00100001 0066	OBRA EN PATIHUITZ MPIO. DE OCOSINGO	194,736.37
1233 121150111A1X00100001 0067	1 CENTRO DE SALUD R. MPIO. OCOSINGO	234,012.15
1233 121150111A1X00100001 0068	30 CAMAS H.G. PALENQUE	358,928.52
1233 121150111A1X00100001 0069	1 C.S. EN LA LOC. DE ROBIRDA MPIO. DE VILLAFLORES CHIS.	31,198.29
1233 121150111A1X00100001 0070	1 C.S. R. MPIO. DE TILA	33,805.48
1233 121150111A1X00100001 0073	HOSPITAL GRAL. TAPACHULA	1,646,145.55
1233 121150111A1X00100001 0074	EST. 5 CONSTR. DE 1 OBRA EN CHOCISATO MPIO. PALENQUE	40,201.25
1233 121150111A1X00100001 0075	OBRA HOSPITAL YAJALON	447,879.20
1233 121150111A1X00100001 0078	CONSTR. DEL HOSPITAL DE ACALA	3,230,357.35
1233 121150111A1X00100001 0080	OBRA EN MPIO. DE TAPACHULA	499,015.59
1233 121150111A1X00100001 0083	OBRA EN MPIO. DE JALTENANGO	6,444.15
1233 121150111A1X00100001 0084	VERAPAZ (FRONTERA COMALAPA)	350,000.00
1233 121150111A1X00100001 0085	OBRA EN IXTAPA	50,123.14

**SISTEMA CONTABLE 2024**
**RELACIÓN DE BIENES INMUEBLES QUE COMPONEN SU PATRIMONIO**
**Cuenta Pública al 30 de junio de 2024**

Página 3 de 12

Hora: 03:27:36p. m.

Fecha: 31/07/2024

Código	Descripción del Bien	Valor en Libros
1233 121150111A1X00100001 0086	OBRA EN MARTER R. GOMEZ MPIO. DE MAZATAN	350,000.00
1233 121150111A1X00100001 0087	B005-OBRA EN TECPATAN MPIO. DE PICHUCALCO	350,000.00
1233 121150111A1X00100001 0088	B008-OBRA EN SAN QUINTIN MPIO. DE OCOSINGO	1,452,237.54
1233 121150111A1X00100001 0101	D006-OBRA EN REFORMA MPIO. LA CONCORDIA, CHIAPAS	7,349.95
1233 121150111A1X00100001 0102	D015-OBRA EN NACHIG MUNICIPIO DE ZINACANTAN (P.A.C.)	284,408.00
1233 121150111A1X00100001 0103	D016-OBRA EN PACMAN MPIO. DE CHICHIHUITAN (P.A.C.)	204,946.15
1233 121150111A1X00100001 0104	D017-OBRA EN BASHEQUEN MPIO. DE CHAMULA (P.A.C.)	285,018.40
1233 121150111A1X00100001 0105	D020-OBRA EN PERLA DE ACAPULCO MPIO. DE OCOSINGO	345,861.26
1233 121150111A1X00100001 0109	OBRA EN LOCALIDAD NVA. PALESTINA MPIO. DE OCOSINGO	101,774.47
1233 121150111A1X00100001 0110	OBRA EN LOCALIDAD DE PLAYAS DE CATAZAJA	232,437.13
1233 121150111A1X00100001 0112	D009-OBRA VICENTE GUERRERO MPIO. DE SALTO DE AGUA	20,106.06
1233 121150111A1X00100001 0113	D015-OBRA EN NACHIG MPIO. DE ZINACANTAN (P.A.C.)	65,592.00
1233 121150111A1X00100001 0114	D016-OBRA EN PACNAM VIEJO MPIO. DE CHALCHIHUITAN (P.A.C.)	66,096.14
1233 121150111A1X00100001 0115	D017-OBRA EN BASHEQUEN MPIO. DE CHAMULA (P.A.C.)	64,981.60
1233 121150111A1X00100001 0116	B008-OBRA EN SAN QUINTIN OCOSINGO	227,691.75
1233 121150111A1X00100001 0117	C.S. NUCLEO BASICO LOC. DE TIEMOPA DE SALTO DE AGUA (P.A.C.)	335,980.71
1233 121150111A1X00100001 0118	C.S. NUCLEO BASICO NVO. MUNDO LOC. DE SALTO DE AGUA (P.A.C.)	330,926.35
1233 121150111A1X00100001 0119	C.S. NUCLEO BASICO LOC. DE LELENSHIJ MUNICIPIO DE OXCHUC (P.A.C.)	319,069.71
1233 121150111A1X00100001 0120	C.S. NUCLEO BASICO LOC. PARAISO DEL GRIJALVA MPIO. V. CARRANZA (P.A.C.)	317,220.88
1233 121150111A1X00100001 0121	C.S. NUCLEO BASICO LOC. DE CHAONIL LOC. DE OXCHU (P.A.C.)	319,282.31
1233 121150111A1X00100001 0122	C.S. NUCLEO BASICO LOC. GABRIEL LEIVA VELAZQUEZ MPIO. LAS MARGARITAS (P.A.C.)	317,891.44
1233 121150111A1X00100001 0123	C.S. NUCLEO BASICO LOC. DE ONILTIC MPIO. DE SAN JUAN CANCUC (P.A.C.)	284,950.10
1233 121150111A1X00100001 0124	C.S. NUCLEO BASICO LOC. DE SAN NICOLAS MPIO. DE MONTECRISTO (P.A.C.)	313,024.92
1233 121150111A1X00100001 0125	C.S. NUCLEO BASICO LOC. ARROYO GRANDE MPIO. PUEBLO NUEVO (P.A.C.)	478,872.07
1233 121150111A1X00100301 0001	AMPLIACION Y MOD. DEL HOSPITAL GRAL. DE LA CONCORDIA	1,091,551.07
1233 121150111A1X00100301 0002	AMPL. Y MODERNIZACION DEL HOSPITAL GRAL. VILLAFLORES	2,909,271.06
1233 121150111A1X00100301 0003	AMPLIACION Y MODERNIZACION DEL HOSPITAL GRAL. DE S.C.L.C.	487,288.14
1233 121150111A1X00100301 0004	AMPLIACION Y MODERNIZACION DEL HOSPITAL PUEBLO NVO. SOLISTAHUACAN CHIS.	974,576.27
1233 121150111A1X00100301 0005	AMPLIACION Y MODERNIZACION DEL HOSPITAL TILA CHIAPAS	1,560,101.69
1233 121150111A1X00100301 0006	AMPLIACION Y MODERNIZACION DEL HOSPITAL FRA. COMALAPA CHIAPAS	974,576.27
1233 121150111A1X00100301 0007	AMPLIACION Y MODERNIZACION DEL HOSPITAL SILTEPEC CHIAPAS	974,576.27
1233 121150111A1X00100301 0008	AMPLIACION Y MODERNIZACION DEL BANCO DE SANGRE HOSPITAL COMITAN	584,745.76
1233 121150111A1X00100301 0010	IS-DIS-LPN-13-2003 AMPLIACION Y MODERNIZACION HOSPITAL TUXTLA GUTIERREZ	2,320,801.21
1233 121150111A1X00100301 0011	IS-DIS-LPN-17-2003 AMPLIACION Y MODERNIZACION HOSPITAL PICHUCALCO	1,072,133.77
1233 121150111A1X00100301 0012	IS-DIS-LPN-25-2003 AMPLIACION Y MODERNIZACION HOSPITAL COPAINALÁ	1,076,928.97

**SISTEMA CONTABLE 2024**
**RELACIÓN DE BIENES INMUEBLES QUE COMPONEN SU PATRIMONIO**
**Cuenta Pública al 30 de junio de 2024**

Página 4 de 12

Hora: 03:27:36p. m.

Fecha: 31/07/2024

Código	Descripción del Bien	Valor en Libros
1233 121150111A1X00100301 0013	IS-DIS-LPN-27-2003 REHABILITACION Y AMPLIACION AREA NEONATOS H.G. S.C.L.C.	4,872,881.34
1233 121150111A1X00100301 0015	IS-DIS-AD-71-2003 CONSTRUCCJO C.S. CIUDD HIDALGO SUCHIATE, CHIAPAS	383,825.15
1233 121150111A1X00100301 0018	IS-DIS-LPN-30-2003 AMPLIACION Y MODERNIZACION DEL HOSP. DE ARRIAGA CHIS.	2,918,866.61
1233 121150111A1X00100301 0019	IS-DIS-LPN-28-2003 AMPLIACION Y MODERNIZACION DEL HOSPITAL DE TUXTLA GUTIERREZ	44,339,240.73
1233 121150111A1X00100301 0020	IS-DIS-LPN-26-2003, AMPLIACION Y MODERNIZACION DEL HOSPITAL DE CINTALAPA CHIS.	1,988,228.23
1233 121150111A1X00100301 0021	IS-DIS-LPN-14-2003 AMPLIACION Y MODERNIZACION DEL HOSP. DE TONALA CHIS.	3,428,479.37
1233 121150111A1X00100301 0022	IS-DIS-LPN-21-2003, AMPLIACION Y MODERNIZACION DEL HOSPITAL SIMOJOVEL, CHIS.	1,800,798.81
1233 121150111A1X00100301 0023	IS-DIS-LPN-16-2003, AMPLIACION Y MODERNIZACION DEL HOSP. DE YAJALON, CHIS.	2,061,109.30
1233 121150111A1X00100301 0024	IS-DIS-2PN-29-2003, AMPLIACION Y MODERNIZACION DEL HOSP. PALENQUE CHIAPAS.	5,130,754.52
1233 121150111A1X00100301 0025	IS-DIS-LPN-12-2003 AMPLIACION Y MODERNIZACION DEL HOSP. TAPACHULA CHIS.	3,971,564.51
1233 121150111A1X00100301 0026	IS-DIS-LPN-11-2003 REHAB. Y AMPL. DEL INMUEBLE HOSPITAL COMITAN CHIS.	9,973,274.60
1233 121150111A1X00100401 0001	SOPYV-OBRA-117-2004 REHABILITACION A LA CASA HOGAR SN. AGUSTTIN EL JOBO TUXTLA	1,154,933.76
1233 121150111A1X00100501 0001	SOPYV-OBRA-223-2004 MOD. Y REHAB. DEL HOSP. GRAL. S.C.L.C.	1,424,384.12
1233 121150111A1X00100501 0002	ISA-CEDITS-AD-25-2005 CONSTRUCCION DEL CENTRO DE SALUD DE SOCOLTENANGO CHIS.	114,611.65
1233 121150111A1X00100501 0003	SOPYV-OBRA-075/2005 CONSTRUCCION DEL CENTRO DE SALUD DE SOCOLTENANGO_ TERMINACION	2,727,790.21
1233 121150111A1X00100501 0004	SOPYV-OBRA-054/2005 CONSTRUCCION DEL CENTRO DE SALUD SOYALO_ OBRA CIVIL	8,160,197.18
1233 121150111A1X00100501 0005	SOPYV-OBRA-067/2005 CONSTRUCCION DEL C.S. DE PUERTO MADERO	7,782,730.79
1233 121150111A1X00100501 0008	SOPYV-OBRA-233-2004 HOSPITAL DE ESPECIALIDADES DEL ESTADO	24,743,935.98
1233 121150111A1X00100501 0009	ISA-CEDITS-AD-22-2005 CONSTRUCCION DEL C.S. PUERTO MADERO OBRA CIVIL EXTERIORES	344,139.20
1233 121150111A1X00100501 0010	SOPYV-OBRA-124/2005 CONSTRUCCION DEL HOSP. DE 12 CAMAS EN PORVENIR CHIS.	4,561,479.60
1233 121150111A1X00100501 0011	SOPYV-OBRA-128/2005 CONSTRUCCION DEL HOSPITAL DE 20 CAMAS EN VILLACORZO, CHIS.	6,826,636.59
1233 121150111A1X00100501 0012	SOPYV-OBRA-127/2005 CONSTRUCCION DEL HOSPITAL DE 20 CAMAS DEN STO. DOMINGO, OCOSINGO	6,711,399.89
1233 121150111A1X00100501 0013	SOPYV-OBRA-164/2005 COSNTRUCCION DE CENTRO QUIRURGICO DE ALTA RESOLUCION EN PALENQUE	6,087,525.00
1233 121150111A1X00100501 0014	SOPYV-OBRA-030/2005 HOSPITAL DE ESPECIALIDADES DEL EDO._ OBRA CIVIL	161,194,565.77
1233 121150111A1X00100601 0001	ISA-DDITS-AD-214-2006 CONSTRUCCION DEL MODULO DE RESIDUOS PELIGROSOS BIOLÓGICOS INFECC. TIPO 1 C.S. BIENESTAR SOCIAL	356,724.08
1233 121150111A1X00100601 0002	SOPYV-OBRA-030/2005 HOSPITAL DE ESPECIALIDADES DEL ESTADO	68,260,031.72

**SISTEMA CONTABLE 2024**
**RELACIÓN DE BIENES INMUEBLES QUE COMPONEN SU PATRIMONIO**
**Cuenta Pública al 30 de junio de 2024**

Página 5 de 12

Hora: 03:27:36p. m.

Fecha: 31/07/2024

Código	Descripción del Bien	Valor en Libros
1233 121150111A1X00100601 0003	SOPYV-SER-032/2005 HOSPITAL DE ESPECIALIDADES DEL ESTADO (SUPERVISION TECNICA Y FINANCIERA OBRA CIVIL)	1,112,774.60
1233 121150111A1X00100701 0001	ISA-DDITS-AD-187-2006 CONSTRUCCION DEL HOSPITAL DE 12 CAMAS EN CHALCHIHUITAN	403,199.99
1233 121150111A1X00100701 0002	ISA-DDITS-LP-031-2007 CONSTRUCCION DEL HOSPITAL INTEGRAL DE FRONTERA COMALAPA DE 20 CAMAS	9,788,963.04
1233 121150111A1X00100701 0003	ISA-DDITS-LP-030-2007 CONSTRUCCION DEL HOSPITAL BASICO DE 8 CAMAS EN TEOPISCA	5,932,863.92
1233 121150111A1X00100701 0004	ISA-DDITS-AD-183-2006 CONSTRUCCION DEL CENTRO DE SALUD MICROREGIONAL EN BALUNACO, MAJUPEPEN	16,343.59
1233 121150111A1X00100701 0005	ISA-DDITS-AD-183-2006 CONSTRUCCION DEL CENTRO DE SALUD MICROREGIONAL EN MAJUPEPEN	16,343.60
1233 121150111A1X00100701 0006	ISA-DDITS-AD-183-2006 CONTRUCCION DEL CENTRO DE SALUD MICROREGIONAL EN JOLXIC	18,200.00
1233 121150111A1X00100701 0007	ISA-DDITS-AD-183-2006 CONTRUCCION DEL CENTRO DE SALUD MICROREGIONAL EN TZAJALCHEN	18,200.00
1233 121150111A1X00100701 0008	ISA-DDITS-AD-183-2006 CONTRUCCION DEL CENTRO DE SALUD MICROREGIONAL EN NATILTON	16,343.60
1233 121150111A1X00100701 0009	ISA-DDITS-AD-183-2006 CONSTRUCCION DEL CENTRO DE SALUD MICROREGIONAL EN SANTIAGO EL PINAR	16,343.60
1233 121150111A1X00100701 0010	ISA-DDITS-AD-183-2006 CONSTRUCCION DEL CENTRO DE SALUD MICROREGIONAL EN CRUZ CHILOLJA	16,343.60
1233 121150111A1X00100701 0011	ISA-DDITS-AD-183-2006 CONSTRUCCION DEL CENTRO DE SALUD MICROREGIONAL EN CHANCOLOM	18,200.01
1233 121150111A1X00100701 0012	ISA-DDITS-AD-182-2006 CONSTRUCCION DEL CENTRO DE SALUD MUNICIPAL EN SAN JUAN CANCUC	237,649.98
1233 121150111A1X00100701 0013	ISA-DDITS-AD-184-2006 CONSTRUCCION DEL CENTRO DE SALUD MUNICIPAL EN ALDAMA	237,649.99
1233 121150111A1X00100701 0014	ISA-DDITS-AD-186-2006 CONSTRUCCION DEL CENTRO DE SALUD MUNICIPAL EN ZINACANTAN	258,739.05
1233 121150111A1X00100701 0015	ISA-DDITS-LP-229-2006 CONSTRUCCION DEL CENTRO DE SALUD CON SERVICIOS AMPLIADOS EN BELISARIO DOMINGUEZ MPIO. DE MOTOZINTLA.	6,770,032.42
1233 121150111A1X00100701 0016	ISA-DDITS-ICTP-028-2007 CONSTRUCCION DE UNEME (SORID) SAN CRISTOBAL	505,500.00
1233 121150111A1X00100701 0017	ISA-DDITS-LP-032-2007 CONSTRUCCION DE LA UNEME (CAPASITS) TAPACHULA, CHIAPAS	764,438.58
1233 121150111A1X00100701 0018	ISA-DDITS-LP-033-2007 CONSTRUCCION DE UNEME (CAPASITS) TUXTLA GUTIERREZ, CHIAPAS	1,876,293.73
1233 121150111A1X00100701 0019	ISA-DDITS-AD-185-2006 CONSTRUCCION DEL CENTRO DE SALUD MUNICIPAL EN SITALA	592,705.88
1233 121150111A1X00100801 0001	ISA-DDITS-LP-032-2007 COSNTRUCCION DE UNEME (SORID) EN TAPACHULA	457,793.60
1233 121150111A1X00100801 0002	ISA-DDITS-LP-033-2007 CONSTRUCCION DE LA UNEME (CISAME, CAPASITS, SORID, CAPA) TUXTLA GUTIERREZ	4,477,405.67
1233 121150111A1X00100801 0003	ISA-DDITS-LP-032-2007 CONSTRUCCION DE UNEME (CAPASITS) EN TAPACHULA	198,856.80
1233 121150111A1X00100801 0004	ISA-DDITS-ICTP-037-2007 CONSTRUCCION DE UNEME (CAPA) EN TAPACHULA	2,661,129.98
1233 121150111A1X00100801 0005	ISA-DDITS-ICTP-036-2007 CONSTRUCCION DE UNEME (CAPA) EN SAN CRSITOBAL DE LAS CASAS	1,328,970.00

**SISTEMA CONTABLE 2024**
**RELACIÓN DE BIENES INMUEBLES QUE COMPONEN SU PATRIMONIO**
**Cuenta Pública al 30 de junio de 2024**

Página 6 de 12

Hora: 03:27:36p. m.

Fecha: 31/07/2024

Código	Descripción del Bien	Valor en Libros
1233 121150111A1X00100801 0006	ISA-DDITS-ICTP-035-2007 CONSTRUCCION DE UNEME (CAPA) EN TAPACHULA	1,288,412.06
1233 121150111A1X00100801 0007	ISA-DDITS-ICTP-038-2007 CONSTRUCCION DE UNEME (CAPA) EN FRONTERA COMALAPA, MUNICIPIO DE FRONTERA COMALAPA, CHIS.	2,831,344.41
1233 121150111A1X00100801 0008	ISA-DDITS-LP-031-2007 CONSTRUCCION DEL HOSPITAL INTEGRAL DE FRONTERA COMALAPA 20 CAMAS	9,621,886.38
1233 121150111A1X00100801 0009	ISA-DDITS-LP030-2007 CONSTRUCCION DEL HOSPITAL BASICO DE 8 CAMAS EN TEOPISCA, MPIO TEOPISCA.	5,338,562.43
1233 121150111A1X00100801 0010	ISA-DDITS-ICTP-028-2007 CONSTRUCCION DE UNEME (SORID) EN SAN CRISTOBAL DE LAS CASAS	1,179,500.00
1233 121150111A1X00100801 0011	ISA-DDITS-LP-032-2007 CONSTRUCCION DE UNEMES (SORIS Y CAPASITS) EN TAPACHULA	444,386.23
1233 121150111A1X00100801 0012	ISA-DDITS-AD-111-2008 CONSTRUCCION HOSP. INTEGRAL DE FRA. COMALAPA 20 CAMAS	4,214,001.16
1233 121150111A1X00100801 0013	ISA-DDITS-AD-112-2008-CONSTRUCCION DE HOSP. BASICO 8 CAMAS TEOPISCA	3,025,931.17
1233 121150111A1X00100801 0014	ISA-DDITS-AD-115-2008-CONSTRUCCION DE LA UNEME(CISAME) EN TUXTLA GUTIERREZ, CHIAPAS	253,170.99
1233 121150111A1X00100801 0015	ISA-DDITS-AD-116-2008-CONSTRUCCION DE LA UNEME (SORID) EN TUXTLA GUTIERREZ, CHIAPAS	492,791.20
1233 121150111A1X00100801 0016	ISA-DDITS-AD-120-2008-CONSTRUCCION DE LA UNEME(SORID) EN SAN CRISTOBAL DE LAS CASAS	64,030.14
1233 121150111A1X00100801 0017	ISA-DDITS-AD-118-2008 CONSTRUCCION DE UNEME (SORID) EN TAPACHULA	421,269.61
1233 121150111A1X00100801 0018	ISA-DDITS-AD-114-2008 CONSTRUCCION DE UNEME (CAPASITS) EN TUXTLA GUTIERREZ, CHIAPAS	100,801.77
1233 121150111A1X00100801 0019	ISA-DDITS-AD-119-2008 CONSTRUCCION DE UNEME (CAPASITS) EN TAPACHULA	43,005.25
1233 121150111A1X00100801 0020	ISA-DDITS-AD-122-2008 CONSTRUCCION DE UNEME (CAPASITS) EN FRONTERA COMALAPA	33,272.29
1233 121150111A1X00100801 0021	ISA-DDITS-AD-121-2008 CONSTRUCCION DE UNEME (CAPASITS) EN COMITAN	33,272.29
1233 121150111A1X00100801 0022	SI-PF-MICRO-2008-591-CONSTRUCCION Y EQUIPAMIENTO DEL CENTRO DE SALUD MICROREGIONAL EN CERRO SAQUITA	6,830.07
1233 121150111A1X00100801 0023	SI-PF-MICRO-2008-612-CONSTRUCCION Y EQUIPAMIENTO DEL CENTRO DE SALUD MICROREGIONAL EN YULUBMAX	32,906.37
1233 121150111A1X00100801 0024	SI-PF-MICRO-2008 606-CONSTRUCCION Y EQUIPAMIENTO DEL CENTRO DE SALUD MICROREGIONAL EN LA LOCALIDAD DE ICO, MUNICIPIO DE ALDAMA	6,830.07
1233 121150111A1X00100801 0025	SI-PF-MICRO-2008 613-CONSTRUCCION Y EQUIPAMIENTO DEL CENTRO DE SALUD MICROREGIONAL EN YUT BASH, MUNICIPIO DE CHAMULA, CHIAPAS	6,830.07
1233 121150111A1X00100801 0026	SI-PF-MICRO-2008-592-CONSTRUCCION Y EQUIPAMIENTO DEL CENTRO DE SALUD MICROREGIONAL EN CHILINJOVENTIC, MUNICIPIO DE CHAMULA CHIAPAS	6,830.07
1233 121150111A1X00100801 0027	SI-PF-MICRO-2008 607-CONSTRUCCION Y EQUIPAMIENTO DEL CENTRO DE SALUD MICROREGIONAL EN PATELMA, MUNICIPIO DE CHILON CHIAPAS	7,188.62
1233 121150111A1X00100801 0028	SI-PF-MICRO-2008 595-CONSTRUCCION Y EQUIPAMIENTO DEL CENTRO DE SALUD MICROREGIONAL EN EL MANGO, MUNICIPIO DE CHILON CHIAPAS	32,906.38
1233 121150111A1X00100801 0029	SI-PF-MICRO-2008-594-CONSTRUCCION Y EQUIPAMIENTO DEL CENTRO DE SALUD MICROREGIONAL EN EL CARMEN, MUNICIPIO DE CHILON CHIAPAS	32,906.38



**SISTEMA CONTABLE 2024**
**RELACIÓN DE BIENES INMUEBLES QUE COMPONEN SU PATRIMONIO**
**Cuenta Pública al 30 de junio de 2024**

Página 7 de 12

Hora: 03:27:36p. m.

Fecha: 31/07/2024

Código	Descripción del Bien	Valor en Libros
1233 121150111A1X00100801 0030	SI-PF-MICRO-2008 605-CONSTRUCCION Y EQUIPAMIENTO DEL CENTRO DE SALUD MICROREGIONAL EN GOLOTON, MUNICIPIO DE CHILON CHIAPAS	32,906.37
1233 121150111A1X00100801 0031	SI-PF-MICRO-2008 610-CONSTRUCCION Y EQUIPAMIENTO DEL CENTRO DE SALUD MICROREGIONAL EN SAN GABRIEL, MUNICIPIO DE CHILON CHIAPAS	32,906.37
1233 121150111A1X00100801 0032	SI-PF-MICRO-2008 611-CONSTRUCCION Y EQUIPAMIENTO DEL CENTRO DE SALUD MICROREGIONAL EN SAN MIGUEL LA SARDINA, MUNICIPIO DE FRANCISCO DE LEON, CHIAPAS	5,389.49
1233 121150111A1X00100801 0033	SI-PF-MICRO-2008-593-CONSTRUCCION Y EQUIPAMIENTO DEL CENTRO DE SALUD EN EL CRUCERO CHICH, MUNICIPIO DE CHILON CHIAPAS	32,906.38
1233 121150111A1X00100801 0034	SI-PF-MICRO-2008 692-CONSTRUCCION Y EQUIPAMIENTO DEL CENTRO DE SALUD EN BOLOTON , MUNICIPIO DE CHILON, CHIAPAS	3,240.00
1233 121150111A1X00100801 0035	ISA-DDITS-AD-126-2008-TERMINACION OBRA NUEVA CENTRO DE SALUD EN ALDAMA	2,150,251.88
1233 121150111A1X00100801 0036	SI-PF-FIDEFIM-2008-635-BANCO DE SANGRE EN TUXTLA GUTIERREZ, CHIAPAS	8,415,990.66
1233 121150111A1X00100801 0037	SI-PF-MICRO-2008-609-CONSTRUCCION Y EQUIPAMIENTO DEL CENTRO DE SALUD MICROREGIONAL EN PLAN OCOTAL, MUNICIPIO DE OCOTEPEC, CHIAPAS	5,934.74
1233 121150111A1X00100801 0038	ISA-DDITS-LP-229-2006 CONSTRUCCION DEL CENTRO DE SALUD CON SERV.AMPLIADOS EN BELISARIO DGZ MPIO DE MOTOZINTLA CHIAPAS.	1,086,340.15
1233 121150111A1X00100801 0039	ISA-DDITS-ICTP-042-2007 CONSTRUCCION DE UNEME ( CAPA ) EN PALENQUE	1,329,400.00
1233 121150111A1X00100901 0001	SI-PF-MICRO-2008-591 CONSTRUCCION Y EQUIPAMIENTO DEL C.S. MICROREGIONAL EN CERRO JAQUIMA	1,337,093.80
1233 121150111A1X00100901 0002	SI-PF-MICRO-2008-593 CONSTRUCCION Y EQUIPAMIENTO DEL C.S. MICROREGIONAL EN CRUCERO CHICH	994,677.43
1233 121150111A1X00100901 0003	SI-PF-MICRO-2008-594 CONSTRUCCION Y EQUIPAMIENTO DEL C.S. MICROREGIONAL EN EL CARMEN	994,677.43
1233 121150111A1X00100901 0004	SI-PF-MICRO-2008-595 CONSTRUCCION Y EQUIPAMIENTO DEL C.S. MICROREGIONAL EN EL MANGO	1,006,745.84
1233 121150111A1X00100901 0005	SI-PF-MICRO-2008-605 CONSTRUCCION Y EQUIPAMIENTO DEL C.S. MICROREGIONAL EN GOLONTON	994,677.43
1233 121150111A1X00100901 0006	SI-PF-MICRO-2008-610 CONSTRUCCION Y EQUIPAMIENTO DEL C.S. MICROREGIONAL EN SAN GABRIEL	1,006,745.84
1233 121150111A1X00100901 0007	SI-PF-MICRO-2008-612 CONSTRUCCION Y EQUIPAMIENTO DEL C.S. MICROREGIONAL EN TULUBMAX	993,387.66
1233 121150111A1X00100901 0008	SI-PF-MICRO-2008-692 CONSTRUCCION Y EQUIPAMIENTO DEL C.S. MICROREGIONAL EN BOLONTON	1,060,887.03
1233 121150111A1X00100901 0009	SI/SSOP/OBRA/021/2009 "CONSTRUCCION Y EQUIPAMIENTO DEL C.S. MICROREGIONAL EN PATELMA"	62,092.00
1233 121150111A1X00100901 0010	ISA-DDITS-LP-031-2007 CONSTRUCCION DEL HOSPITAL INTEGRAL DE COMALAPA 20 CAMAS	2,038,559.22
1233 121150111A1X00100901 0011	ISA-DDITS-AD-111-2008 CONSTRUCCION DEL HOSPITAL INT. DE FRONTERA COMALAPA 20 CAMAS (TRABAJOS EXTRAORDINARIOS)	1,421,221.87
1233 121150111A1X00100901 0012	SI-PF-MICRO-2008-647 HOSPITAL BASICO COMUNITARIO A REALIZAR EN OSTUACAN, MPIO. DE OSTUACAN, CHIS.	23,589,702.62
1233 121150111A1X00100901 0013	SI-PF-MICRO-2008-615 CONSTRUCCION Y EQUIPAMIENTO DEL CENTRO DE SALUD MICROREGIONAL EN NVO. SAN ANTONIO	1,060,640.12

**SISTEMA CONTABLE 2024**
**RELACIÓN DE BIENES INMUEBLES QUE COMPONEN SU PATRIMONIO**
**Cuenta Pública al 30 de junio de 2024**

Página 8 de 12

Hora: 03:27:36p. m.

Fecha: 31/07/2024

Código	Descripción del Bien	Valor en Libros
1233 121150111A1X00100901 0014	SI-PF-MICRO-2008-616 CONSTRUCCION Y EQUIPAMIENTO DEL CENTRO DE SALUD MICROREGIONAL EN MACAYO 3a. SECCION	1,030,685.67
1233 121150111A1X00100901 0015	SI-PF-MICRO-2008-617 CONSTRUCCION Y EQUIPAMIENTO DEL CENTRO DE SALUD MICROREGIONAL EN BIENES COMUNALES PEÑITAS EL MICO	1,033,273.91
1233 121150111A1X00100901 0016	SI-PF-MICRO-2008-614 CONSTRUCCION Y EQUIPAMIENTO DEL CENTRO DE SALUD MICROREGIONAL EN MIGUEL ALDAMA	1,030,685.67
1233 121150111A1X00100901 0017	SI-PF-MICRO-2008-608 CONSTRUCCION Y EQUIPAMIENTO DEL CENTRO DE SALUD MICROREGIONAL EN LLANOS DE MORELOS 2da. SECCION	1,029,975.25
1233 121150111A1X00100901 0018	SI-PF-MICRO-2008-695 CENTRO DE SALUD MICROREGIONAL DE BELISARIO DOMINGUEZ CON TECHO COMUNITARIO (TIPICO)	1,080,000.00
1233 121150111A1X00100901 0019	SI-PF-MICRO-2008-619 CONSTRUCCION Y EQUIPAMIENTO DEL CENTRO DE SALUD MICROREGIONAL EN YAXALA	753,659.82
1233 121150111A1X00100901 0020	SI-PF-MICRO-2008-620 CONSTRUCCION Y EQUIPAMIENTO DEL CENTRO DE SALUD MICROREGIONAL EN SAN MARTIN MPIO. DE OCOSINGO	733,264.70
1233 121150111A1X00100901 0021	SI-PF-MICRO-2008-621 CONSTRUCCION Y EQUIPAMIENTO DEL CENTRO DE SALUD MICROREGIONAL EN REFORMA MPIO. DE OCOSINGO	761,817.21
1233 121150111A1X00100901 0022	SI-PF-MICRO-2008-618 CONSTRUCCION Y EQUIPAMIENTO DEL CENTRO DE SALUD MICROREGIONAL EN QUINICHEZ, MPIO. DE OCOSINGO	733,471.89
1233 121150111A1X00100901 0023	SI-PF-MICRO-2008-613, CONSTRUCCION Y EQUIPAMIENTO DEL CENTRO DE SALUD MICROREGIONAL EN YUTBASH MPIO. DE CHAMULA, CHIAPAS.	612,604.77
1233 121150111A1X00100901 0024	SI-PF-MICRO-2008-606, CONSTRUCCION Y EQUIPAMIENTO DEL CENTRO DE SALUD MICROREGIONAL EN ICO, MPIO. DE ALDAMA, CHIAPAS.	955,755.85
1233 121150111A1X00100901 0025	SI-PF-MICRO-2008-592, CONSTRUCCION Y EQUIPAMIENTO DEL CENTRO DE SALUD MICROREGIONAL EN CERRO CHILINJOVENTIC, MPIO. DE CHAMULA, CHIAPAS.	1,028,998.46
1233 121150111A1X00100901 0026	SI-PF-MICRO-2008-611, CONSTRUCCION Y EQUIPAMIENTO DEL C.S.M. EN SANMIGUEL LA SARDINA, MPIO. D FCO. LEON, CHIAPAS.	1,343,131.48
1233 121150111A1X00100901 0027	SI-PF-MICRO-2008-609, CONSTRUCCION Y MANTENIMIENTO DEL C.S.M. EN PLAN OCOTAL, MPIO. DE OCOTEPEC, CHIAPAS.	728,698.57
1233 121150111A1X00100901 0028	SI-PF-MICRO-2008-607, CONSTRUCCION Y EQUIPAMIENTO DEL C.S.M. EN PATELMA, MPIO. DE CHILON, CHIAPAS.	1,010,076.45
1233 121150111A1X00100901 0029	SI-PF-MICRO-2008-613, CONSTRUCCION Y EQUIPAMIENTO DEL C.S.M. EN YUT BASH, MPIO. DE CHAMULA, CHIAPAS.	415,807.58
1233 121150111A1X00100901 0030	SI-PF-MICRO-2008-693, CONSTRUCCION Y MANTENIMIENTO DEL C.S.M. LAGUNA GRANDE, MPIO. DE PANTEPEC, CHIAPAS.	1,080,000.00
1233 121150111A1X00100901 0031	SI-OBRA-2010/356 F, CONSTRUCCION Y EQUIPAMIENTO CTRO. DE SALUD MICROREGIONAL, MPIO DE SAN JUAN CHAMULA,CHIS.	2,017,671.94
1233 121150111A1X00100901 0032	SI-OBRA 2009/864 F,CONSTRUCCION DEL HOSPITAL BASICO 12 CAMAS SAN JUAN CHAMULA.	9,697,885.33
1233 121150111A1X00100901 0033	SI-PF-MICRO-2008-647,CONSTRUCCION Y EQUIPAMIENTO HOSP.BAS.COMUN.OSTUACAN CHIS.	8,528,692.93
1233 121150111A1X00100901 0034	SI-OBRA-2010/354 F, CONSTRUCCION Y EQUIPAMIENTO CTRO. DE SALUD MICROREGIONAL, MPIO DE SAN JUAN CHAMULA,CHIS.	1,188,955.23
1233 121150111A1X00100901 0035	SI-OBRA-2010/355 F, CONSTRUCCION Y EQUIPAMIENTO CTRO. DE SALUD MICROREGIONAL, MPIO DE SAN JUAN CHAMULA,CHIS.	993,234.59
1233 121150111A1X00100901 0036	SI-OBRA-2010/071 F CONSTRUCCION DE CLINICA DE SALUD MPIO. DE CHAMULA, CHIS.	1,448,611.66
1233 121150111A1X00100901 0037	SI-OBRA-2010/292 F CONSTRUCCION Y EQUIPAMIENTO DEL CENTRO DE SALUD EN EL IXCAN MPIO DE MARAVILLA TENEJAPA.	728,741.27

**SISTEMA CONTABLE 2024**
**RELACIÓN DE BIENES INMUEBLES QUE COMPONEN SU PATRIMONIO**
**Cuenta Pública al 30 de junio de 2024**

Página 9 de 12

Hora: 03:27:36p. m.

Fecha: 31/07/2024

Código	Descripción del Bien	Valor en Libros
1233 121150111A1X00100901 0038	SI-OBRA-2010/403 F TERMINACION DEL CENTRO DE SALUD DE BALUNACO MPIO DE CHALCHIHUITAN	705,878.28
1233 121150111A1X00100901 0039	SI-OBRA-2010/404 F FINIQUITO DE LA OBRA CIVIL REALIZADA EN TZAJALCHEN MPIO DE CHENALHO.	330,905.17
1233 121150111A1X00100901 0040	SI-OBRA-2010/405 F FINIQUITO DE OBRA CIVIL RELALIZADA EN MAJUPEPEN MPIO DE CHENALHO	770,838.28
1233 121150111A1X00100901 0041	SI-OBRA-2010 407 F FINIQUITO DE OBRA CIVIL REALIZADA EN JOLXIC MPIO DE CHENALHO	893,798.28
1233 121150111A1X00100901 0042	SI-OBRA-2010/437 F FINIQUITO DE OBRA CIVIL RELAIZADA EN C.S.DE NATILTON MPIO DE CHANAL	262,933.04
1233 121150111A1X00100901 0043	SI-OBRA-2010/445 F FINIQUITO DE OBRA CIVIL DEL C.S.EN CRUZ CHILOLJA MPIO DE SAN JUAN CANCUC	614,128.66
1233 121150111A1X00101001 0001	SI-OBRA-2010/118F CONSTRUCCION Y EQUIPAMIENTO DEL CENTRO DE SALUD EN FILADELFIA, MUNICIPIO DE CHILON	2,189,265.01
1233 121150111A1X00101001 0002	SI-OBRA-2010/290F CONSTRUCCION Y EQUIPAMIENTO DEL CENTRO DE SALUD SAN ANDRES PUERTO RICO MPIO HUIXTAN	3,667,597.06
1233 121150111A1X00101001 0003	SI-OBRA-2010/090 F CONSTRUCCION Y EQUIPAMIENTO DEL CENTRO DE SALUD EN CHULNA MUNICIPIO DE OXCHUC	1,449,450.87
1233 121150111A1X00101001 0004	SI-OBRA 2010/294F CONSTRUCCION Y EQUIPAMIENTO DEL CENTRO DE SALUD EN SAN JOAQUIN, MPIO DE PANTELHO	4,592,078.46
1233 121150111A1X00101001 0005	SI-OBRA-2010/288 FCONSTRUCCION Y EQUIPAMIENTO DEL CENTRO DE SALUD EN SIBERIA MPIO CHANAL	2,199,879.66
1233 121150111A1X00101001 0006	SI-OBRA-2010/295 F CONTRUCCION Y EQUIPAMIENTO DEL CENTRO DE SALUD CHUCHUCLUMIL MPIO SALTO DE AGUA	1,212,819.41
1233 121150111A1X00101001 0007	SI-OBRA-2010/94 F CONTRUCCION Y EQUIPAMIENTO DEL CENTRO DE SALUD ARROYO AGUA AZUL MPIO SALTO DE AGUA	1,501,133.13
1233 121150111A1X00101001 0008	SI-OBRA-2010/296 F CONTRUCCION Y EQUIPAMIENTO DEL CENTRO DE SALUD TIENTIUL GRANDE 2DA. SECCION MPIO SALTO DE AGUA	2,198,922.40
1233 121150111A1X00101001 0009	SI-OBRA-2010/289 F CONSTRUCCION Y EQUIPAMIENTO DEL CENTRO DE SALUD XAXAJALTIC, MPIO DE CHILON	2,194,431.77
1233 121150111A1X00101001 0010	SI-OBRA-2010/291 F CONTRUCCION Y EQUIPAMIENTO DEL CENTRO DE SALUD SANTO DOMINGO LAS PALMAS MPIO. LA MARAVILLA TENEJAPA	1,538,568.82
1233 121150111A1X00101001 0011	SI-OBRA-2010/85 F CONTRUCCION Y EQUIPAMIENTO DEL CENTRO DE SALUD EMILIANO ZAPATA MPIO. MARQUEZ DE COMILLAS	2,197,003.26
1233 121150111A1X00101001 0012	SI-OBRA-2010/86 F CONTRUCCION Y EQUIPAMIENTO DEL CENTRO DE SALUD AMERICA LIBRE MPIO. MARQUEZ DE COMILLAS	2,119,294.35
1233 121150111A1X00101001 0013	SI-OBRA-2010/87 F CONTRUCCION Y EQUIPAMIENTO DEL CENTRO DE SALUD ADOLFO LOPEZ MATEOS MPIO. MARQUEZ DE COMILLAS	2,193,448.69
1233 121150111A1X00101001 0014	SI-OBRA-2010/293 F CONSTRUCCION Y EQUIPAMIENTO DEL CENTRO DE SALUD EL RETIRO MPIO. OXCHUC	2,188,292.45
1233 121150111A1X00101001 0015	SI-OBRA-2010/089 F CONSTRUCCION Y EQUIPAMIENTO DEL CENTRO DE SALUD PASHTONTIJA MPIO. OXCHUC	2,188,292.45
1233 121150111A1X00101001 0016	SI-OBRA-2010/088 F CONSTRUCCION Y EQUIPAMIENTO DEL CENTRO DE SALUDTZOPILJA MPIO. OXCHUC	2,188,292.45
1233 121150111A1X00101001 0017	SI-OBRA-2010/286 F CONSTRUCCION Y EQUIPAMIENTO DEL CENTRO DE SALUD FRANCISCI I MADERO MPIO.AMATAN	2,278,945.66
1233 121150111A1X00101001 0018	SI-OBRA-2010/287 F CONSTRUCCION Y EQUIPAMIENTO DEL CENTRO DE SALUD LA ESPERANZA MPIO.AMATAN	2,199,850.00
1233 121150111A1X00101001 0019	SI-OBRA-2010/285 F CONSTRUCCION Y EQUIPAMIENTO DEL CENTRO DE SALUD SAN LORENZO MPIO.AMATAN	2,199,850.00

**SISTEMA CONTABLE 2024**
**RELACIÓN DE BIENES INMUEBLES QUE COMPONEN SU PATRIMONIO**
**Cuenta Pública al 30 de junio de 2024**

Página 10 de 12

Hora: 03:27:36p. m.

Fecha: 31/07/2024

Código	Descripción del Bien	Valor en Libros
1233 121150111A1X00101001 0020	SI-OBRA-2010/297 F CONSTRUCCION Y EQUIPAMIENTO DEL C.S.EN TZULUWITZ MPIO DE SAN JUAN CANCUC	2,195,099.40
1233 121150111A1X00101101 0001	SI-SERV-2010/1503 F CONSTRUCCION Y EQUIPAMIENTO DEL CENTRO DE SALUD MICRORREGIONAL EN NUEVO YIBELJOJ MPIO. DE CHENALHO,CHIAPAS.	31,176.00
1233 121150111A1X00101101 0002	SI-SERV-2010/1503 F.-CONSTRUCCION Y EQUIPAMIENTO DEL CENTRO DE SALUD MICROREGIONAL DE NUEVO YIBELJOJ,MPIO. DE CHENALHO,CHIS.	72,744.00
1233 121150111A1X00101101 0003	SI-OBRA-2010/976 E TAPACHULA, MPIO. DE TAPACHULA,CHIS.	3,606,866.97
1233 121150111A1X00101301 0001	ISA-DIS-AD-061-2013 OBRA CONSERVACION Y MANTENIMIENTO DEL AREA BIOTERIO DEL LABORATORIO ESTATAL DE SALUD PUBLICA EN TUXTLA GUTIERREZ	135,000.00
1233 121150111A1X00101301 0002	ISA-DIS-AD-018-2013 OBRA DE CONSERVACION Y MANTENIMIENTO DEL CENTRO DE SALUD URBANO DE SAN CRISTOBAL DE LAS CASAS	102,352.94
1233 121150111A1X00101301 0003	ISA-DIS-AD-047-2013 OBRA DE CONSERVACION Y MANTENIMIENTO DEL CENTRO DE SALUD URBANO DE TONALA	204,168.79
1233 121150111A1X00101301 0005	ISA-DIS-AD-058-2013 OBRA CONSERVACION Y MANTENIMIENTO DEL CENTRO DE SALUD CON HOSPITALIZACION DE RAUDALES MALPASO, MUNICIPIO DE TECPATAN	146,218.49
1233 121150111A1X00101301 0006	ISA-DIS-AD-008-2013 OBRA DE CONSRVACION Y MANTENIMIENTO DEL CENTRO DE SALUD DE LA COLONIA BIENESTAR SOCIAL, MUNICIPIO DE TUXTLA GUTIERREZ	102,352.94
1233 121150111A1X00101301 0007	ISA-DIS-AD-035-2013 OBRA DE CONSERVACION Y MANTENIMIENTO DEL CESSA DE LA TRINITARIA Y CENTRO DE LA SALUD RURAL NUEVA LIBERTAD, MUNICIPIO DE LA TRINITARIA	409,411.78
1233 121150111A1X00101301 0008	ISA-DIS-AD-013-2013 OBRA CONSERVACION Y MANTENIMIENTO DEL CENTRO DE SALUD CON HOSPITALIZACION DE YABTECLUM (PUEBLO VIEJO), MUNICIPIO DE CHENALO, CHIAPAS	241,013.49
1233 121150111A1X00101301 0009	ISA-DIS-AD-034-2013 OBRA DE CONSRVACION Y MANTENIMIENTO DEL HOSPITAL INTEGRAL DE LAS MARGARITAS, MUNICIPIO DE LAS MARGARITAS	292,436.97
1233 121150111A1X00101301 0010	ISA-DIS-AD-044-2013 OBRA CONSRVACION Y MANTENIMIENTO DEL CENTRO DE SALUD CON HOSPITALIZACION DE NUEVO HUIXTAN, MUNICIPIO DE LAS MARGARITAS	292,436.98
1233 121150111A1X00101301 0011	ISA-DIS-AD-055-2013 OBRA DE CONSERVACIÓN Y MANTENIMIENTO DEL CENTRO DE SALUD DE UNION AGRARISTA, EL C. DE SALUD DE BENITO JUAREZ, C. DE SALUD R.V. GUERRERO Y C. DE SALUD R. HERMENEJILDO GALEANA, MUNICIPIO DE JIQUIPILAS Y OCOZOCOAUTALA DE ESPINOSA, CHIAPAS.	233,949.59
1233 121150111A1X00101301 0012	ISA-DIS-AD-012-2013 OBRA DE CONSERVACION Y MANTENIMIENTO DEL HOSPITAL BASICO COMUNITARIO DE LARRAINZAR, MUNICIPIO DE LARRAINZAR	368,191.65
1233 121150111A1X00101301 0013	ISA-DIS-AD-011-2013 OBRA CONSERVACION Y MANTENIMIENTO DEL CENTRO DE SALUD URBANO DE LA COLONIA TERAN, MUNICIPIO DE TUXTLA GUTIERREZ	116,974.79
1233 121150111A1X00101301 0014	ISA-DIS-AD-027-2013 OBRA CONSERVACION Y MANTENIMIENTO DEL HOSPITAL BASICO COMUNITARIO DE TAPILULA, MUNICIPIO DE TAPILULA	350,924.37
1233 121150111A1X00101301 0017	ISA-DIS-AD-036-2013 OBRA CONSERVACION Y MANTENIMIENTO DEL CENTRO DE SALUD RURAL DE FELIPE ANGELES Y DEL CENTRO DE SALUD TZIMOL, MUNICIPIO DE TZIMOL	160,840.34
1233 121150111A1X00101301 0018	ISA-DIS-AD-049-2013 OBRA CONSERVACION Y MANTENIMIENTO DEL HOSPITAL INTEGRAL DE JALTENANGO DE LA PAZ	233,949.58

**SISTEMA CONTABLE 2024**
**RELACIÓN DE BIENES INMUEBLES QUE COMPONEN SU PATRIMONIO**
**Cuenta Pública al 30 de junio de 2024**

Página 11 de 12

Hora: 03:27:36p. m.

Fecha: 31/07/2024

Código	Descripción del Bien	Valor en Libros
1233 121150111A1X00101301 0019	ISA-DIS-AD-051-2013 OBRA CONSERVACION Y MANTENIMIENTO DEL HOSPITAL BASICO DE REVOLUCION MEXICANA, MUNICIPIO DE VILLACORZO	204,705.88
1233 121150111A1X00101301 0020	ISA-DIS-AD-039-2013 OBRA CONSERVACION Y MANTENIMIENTO DEL HOSPITAL BASICO COMUNITARIO DE SANTO DOMINGO, MUNICIPIO DE OCOSINGO	292,436.97
1233 121150111A1X00101301 0021	ISA-DIS-AD-054-2013 OBRA CONSERVACION Y MANTENIMIENTO DEL CENTRO DE SALUD CON HOSPITALIZACION DE ESCUINTLA	102,352.94
1233 121150111A1X00101301 0022	ISA-DIS-AD-017-2013 OBRA CONSERVACION Y MANTENIMIENTO DEL CENTRO DE SALUD DE CHANAL, MUNICIPIO DE CHANAL	116,974.79
1233 121150111A1X00101301 0023	ISA-DIS-AD-032-2013 OBRA CONSERVACION Y MANTTO DEL CENTRO RURAL DE SUCHIAPA	146,218.48
1233 121150111A1X00101301 0024	ISA-DIS-AD-045-2013 OBRA DE CONSERVACION Y MANTENIMIENTO DEL CENTRO DE SALUD DE AMPARO AGUA TINTA, MUNICIPIO DE LAS MARGARITAS	175,462.18
1233 121150111A1X00101301 0025	ISA-DIS-AD-065-2013 OBRA DE CONSERVACION Y MANTENIMIENTO DEL HOSPITAL BASICO COMUNITARIO DE CHALCHIHUITAN, MUNICIPIO DE CHALCHIHUITAN	292,436.98
1233 121150111A1X00101301 0026	ISA-DIS-AD-069-2013 OBRA DE CONSERVACION Y MANTENIMIENTO DEL HOSPITAL INTEGRAL DE OCOSINGO, MUNICIPIO DE OCOSINGO	292,436.97
1233 121150111A1X00101301 0028	ISA-DIS-AD-067-2013 OBRA DE CONSERVACION Y MANTENIMIENTO DEL HOSPITAL BASICO COMUNITARIO DE PIJJIAPAN, MUNICIPIO DE PIJJIAPAN	774,957.98
1233 121150111A1X00101301 0029	ISA-DIS-AD-062-2013 OBRA DE CONSERVACION Y MANTENIMIENTO DEL CENTRO DE SALUD DE TUXTLA GUTIERREZ	292,436.96
1233 121150111A1X00109901 0001	B003-LOC. ALVARO OBREGON MPIO. DE TRINITARIA	320,000.00
1233 121150111A1X00109901 0002	B004-IGNACIO ZARAGOZA MPIO. LAS MARGARITAS	320,000.00
1233 121150111A1X00109901 0003	B012- LA CONCORDIA, CHIAPAS	959,431.45
1233 121150111A1X00109901 0004	B014-CINTALAPA	5,010,422.66
1233 121150111A1X00109901 0005	B015-COPAINALA	2,500,000.00
1233 121150111A1X00109901 0006	B016-LOC. ALDAMA MPIO. DE ALDAMA	623,728.81
1233 121150111A1X00109901 0007	B017-PLAYAS DE CATAZAJA	783,600.62
1233 121150111A1X00109901 0008	B019-IXTAPA	575,474.66
1233 121150111A1X00109901 0009	B021-PUERTO MADERO MPIO. DE TAPACHULA, CHIAPAS	480,951.09
1233 121150111A1X00109901 0010	B001- LA PATRIA MPIO. DE LA INDEPENDENCIA	320,000.00
1233 121150111A1X00109901 0011	B002-PARAISO SABANILLA MPIO. DE SABANILLA	320,000.00
1233 121150111A1X00109901 0012	B005-ADENIA MPIO. DE LA INDEPENDENCIA	320,000.00
1233 121150111A1X00109901 0013	B007-SAN ANTONIO BULUJIB MPIO. DE CHILON	391,673.71
1233 121150111A1X00109901 0014	B008-STO. DOMINGO LA CASCADA MPIO. DE SILTEPEC	320,000.00
1233 121150111A1X00109901 0015	B009-1 DE MAYO MPIO. DE COMITAN	320,000.00
1233 121150111A1X00109901 0016	B010- LA TRINIDAD MPIO. DE OCOSINGO	413,559.32
1233 121150111A1X00109901 0017	B011-PALENQUE	2,000,000.00
1233 121150111A1X00109901 0018	B012- NUEVA PALESTINA MPIO. DE OCOSINGO	1,601,380.60
1233 121150111A1X00109901 0019	B020- FRONTERA COMALAPA	947,444.78
1233 121150111A1X00109901 0020	B027- MARQUEZ DE COMILLAS	326,756.81
1233 121150111A1X00109901 0021	B028- SANTIAGO DEL PINAR	326,756.92
1233 121150111A1X00109901 0022	B029- SAN ANDRES DURAZNAL	326,756.92
1233 121150111A1X00109901 0023	B030-MARAVILLA TENEJAPA	326,756.92

**SISTEMA CONTABLE 2024**  
**RELACIÓN DE BIENES INMUEBLES QUE COMPONEN SU PATRIMONIO**  
**Cuenta Pública al 30 de junio de 2024**

Página 12 de 12

Hora: 03:27:36p. m.

Fecha: 31/07/2024

Código	Descripción del Bien	Valor en Libros
1233 121150111A1X00109901 0024	B031-MONTECRISTO DE GUERRERO	291,662.53
1233 121150111A1X00109901 0025	D001-ESTACION JUAREZ MPIO. JUAREZ OBRA PROYECTO PEMEX	73,000.00
1233 121150111A1X00109901 0026	D002-EJIDO- I. ALLENDE MPIO. JUAREZ PROY. PEMEX	37,000.00
1233 121150111A1X00109901 0027	D003-OSTUACAN OBRA PROYECTO PEMEX	50,000.00
1233 121150111A1X00109901 0028	D004-PLAN DE AYALA OSTUACAN PROYECTO PEMEX	67,000.00
1233 121150111A1X00109901 0029	D005-IGNACIO ZARAGOZA MPIO. DE PICHUCALCO	42,000.00
1233 121150111A1X00109901 0030	D006-PICHUCALCO PROYECTO PEMEX	100,000.00
1233 121150111A1X00109901 0031	D007-REFORMAS C.S. HOSPITAL REFORMA PROYECTO PEMEX	858,662.11
1233 121150111A1X00109901 0032	D008-RAFAEL PASCACIO GAMBOA MPIO. REFORMA PROY. PEMEX	41,000.00
1233 121150111A1X00109901 0033	D009-MACAYO 2° SECCION MPIO. REFORMA PROYECTO PEMEX	42,999.90
1233 121150111A1X00109901 0034	D010-PICHUCALCO HOSPITAL MPIO. REFORMA PROY. PEMEX	40,789.10
1233 121150111A1X00109901 0037	MANTENIMIENTO Y CONSERVACION V. LOC. DE TAPACHULA CHIAPAS	185,049.63
1233 12115011528C01002001 0016	ISA-DIS-AD-140-2020 TUXTLA GUTIERREZ, MPIO. DE TUXTLA GUTIERREZ	21,500,000.00
1233 121150197A5X00300601 0002	SOPYV-OBRA-070-A-2006 COMPLEJO HOSPITALARIO MANUEL VELASCO SUÁREZ R.2007	823,170.00
1233 121150197A5X00300601 0004	SOPYV-OBRA-070-A-2006 COMPLEJO HOSPITALARIO MANUEL VELASCO SUAREZ R. 2007	880,439.99
1233 12115021592W00101101 0002	SI-OBRA-2010/1398 F NUEVO YIBELJOJ, MPIO. DE CHENALHO,CHIS.	1,021,208.56
1233 12115021592W00101101 0003	SI-OBRA-2010/116 E RIO GUERRERO, MPIO. DE AMATENANGO DE LA FRONTERA,CHIS.	8,412,200.42
1233 12115021595W00101401 0002	SI-OBRA-2013-636 F MPIO. DE TUXTLA GUTIERREZ, CHIAPAS	39,641,661.61
1233 12115021595W00101601 0002	SOPYC-OBRA-2016-001 F TAPACHULA DE CORDOVA Y ORDOÑEZ, MPIO. DE TAPACHULA,CHIS.	468,170,079.82

**SISTEMA CONTABLE 2024**
**RELACIÓN DE ACTIVOS INTANGIBLES QUE COMPONEN SU PATRIMONIO**
**Cuenta Pública al 30 de junio de 2024**

Página 1 de 2

Hora: 03:27:48p. m.

Fecha: 31/07/2024

Código	Descripción del Bien	Valor en Libros
1251	Software	3,494,234.66
1251 106001111A1X00102301 0002	10 OFFICE PROFESIONAL PARA 1 PC, VERSIONES CLASICAS DE 2021 DE WORD, EXCEL, POWERPOINT, OUTLOOK, PUBLISHER Y ACCESS, PEDIDO: CM-717-2023, FACT.:C532C8	179,800.00
1251 106001111A1X00102301 0003	6 MICROSOFT OFFICE 2023 PROFESIONAL PLUS, PEDIDO: CM-718-2023, FACT.: 325	157,714.16
1251 106001111A1X00102301 0004	8 MICROSOFT OFFICE 2023, PEDIDO: CM-719-2023, FACT.: 323	105,142.77
1251 106001111A1X00102301 0005	8 MICROSOFT OFFICE 2023, PEDIDO: CM-720-2023, FACT.: 322	105,142.77
1251 106001111A1X00102301 0007	7 MICROSOFT OFFICE 2023, PEDIDO: CM-734-2023, FACT.: 326	91,999.92
1251 106001111A1X00102301 0009	17 OFFICE PROFESIONAL, PEDIDO: CM-614-23, FACT.: 977	179,990.16
1251 121150111A1X00100701 0002	10 MS OFFICE 2007 EDICION BASICA	25,097.04
1251 121150111A1X00100701 0003	3 MS OFFICE 2007 EDICION BASICA	7,529.11
1251 121150111A1X00100801 0002	12 SOFTWARE MICROSOFT MS OFFICE BUSINES 2007 MCA. MICORSOFT	52,108.80
1251 121150111A1X00100801 0003	53 MICROSOFT OFFICE SMALL BUSINES 2007 MCA. MICORSOFT	158,470.00
1251 121150111A1X00100801 0006	14 MICROSOFT OFFICE SMALL BUSINES 2007 MCA. MICROSOFT	52,325.00
1251 121150111A1X00100901 0001	2.- SOFTWARE MICROSOFT WINDOS SERVER 2008	53,797.00
1251 121150111A1X00101001 0001	1-WINDOWS SERVER 2008 ENTER PRISE	106,720.00
1251 121150111A1X00101001 0002	1-SQL SERVER ENTREPRISE 2008 R2 MARCA MICROSOFT	122,650.28
1251 121150111A1X00101001 0003	1-WINDOWS SERVER INTERPRISE 2008 R2 MARCA MICROSOFT	33,879.54
1251 121150111A1X00101001 0004	1-ARCGIS ARCINFO VER 10 MARCA ESRI	266,011.20
1251 121150111A1X00101001 0005	1-ARCGIS SERVER ADVANCED ENTREPRISE VER 10 MARCA ESRI	874,036.80
1251 121150111A1X00101001 0006	5-CS5 MASTER COLLECTION 5 LICENCIA COMPLETA MARCA ADOBE	293,588.75
1251 121150111A1X00101001 0007	3-SOFTWARE MICROSOFT VISUAL STUDIO PROFESSIONAL TOTAL PLATAFORMA WINDOWS 32 BITS VERSION 2010	49,764.00
1251 121150111A1X00101001 0008	2-COREL DRAW GRAPHICS SUITE X5 SOFTWARE DE DISEÑO GRAFICO	18,908.00
1251 121150111A1X00101001 0009	1-IBM SPSS STATISTICS BASE V.19.0 MULTILENGUAJE INCLUYE ESPAÑOL	194,822.00
1251 121150111A1X00101001 0014	3 OFFICE HOME AND BUSINESS 2010 32-BIT/X64 SPANISH	12,441.00
1251 121150111A1X00101001 0015	37-SOFTWARE MICROSOFT MS OFFICE ESTANDAR 2010	145,541.72
1251 12115019528C01001901 0002	02 SOFTWARE COREL DRAW GRAPHICS SUITE 2019 EN ESPAÑOL PLATAFORMA WINDOWS LICENCIA DE USO PERMANENTE MEDIA DE INSTALACIÓN ORIGINAL O MEDIA ELECTRÓNICA (REPSS)	27,990.80
1251 12115019528C01001901 0003	01 SOFTAWARE ADOBE CREATIVE CLOUD ADOBE CREATIVE CLOUD TODAS LAS APLICACIONES EN ESPAÑOL PLATAFORMA WINDOWS O MAC LICENCIA DE USO: 1 AÑO MEDIA DE INSTALACIÓN ORIGINAL O MEDIA ELECTRÓNICA (REPSS)	28,000.08
1251 12115021592W00102101 0002	4 LICENCIAS DE SOFTWARE COLABORATIVO PARA SERVICIOS DE TELEMEDICINA, FACTURA No. 144	116,543.76
1251 12115021595W00101701 0002	HPE MICROSOFT WINDOWS SERVER 2012 R2 ESTANDART ROK OEM (748921-B21) MULTILENGUAJE 1 O 2 PROCESADORES 1.4 GHZ INTEL X64 PAQUETE DE 5 LICENCIAS (REPSS)	34,220.00
1254	Licencias	13,335,125.39
1254 121150111A1X00100801 0002	LICENCIAS PARA EQUIPOS DE COMPUTO MCA. MICROSOFT	11,913,260.00
1254 121150111A1X00101001 0002	1 LICENCIA PARA EL DEPTO. DE OPERACION Y PAGOS Y SERVICIO CORRECTIVO DEL SISTEMA DE NOMINA	93,960.00
1254 121150111A1X00101301 0002	26 LICENCIA DE MICROSOFT OFFICE 2013	115,749.99

**SISTEMA CONTABLE 2024**  
**RELACIÓN DE ACTIVOS INTANGIBLES QUE COMPONEN SU PATRIMONIO**  
**Cuenta Pública al 30 de junio de 2024**

Página 2 de 2

Hora: 03:27:48p. m.

Fecha: 31/07/2024

Código	Descripción del Bien	Valor en Libros
1254 12115019528C01001901 0002	50 MS OFFICE 2019 PROFESIONAL (OPEN GOBIERNO) LICENCIAMIENTO OPEN GOBIERNO EN ESPAÑOL, LICENCIA DE USO PERMANENTE, MEDIA DE INSTALACIÓN ELECTRÓNICA (REPSS)	346,646.86
1254 12115019528C01001901 0003	80 ANTIVIRUS PARA COMPUTADORA PERSONAL, PORTÁTIL, ESTACIÓN DE TRABAJO Y SERVIDORES EN ESPAÑOL, ÚLTIMA VERSIÓN, PLATAFORMA WINDOWS, INCLUYE: FIREWALL, ANTISPAM, ANTISPYWARE, ANTIROOKITS, ANTIPHISHING, ANTIMMALWARE, ACTIVACIÓN DEL PRODUCTO POR UN AÑO, MEDIA DE INSTALACIÓN ELECTRÓNICA (REPSS)	143,324.03
1254 12115029595W00101701 0002	20 UNIDADES MICROSOFT OFFICE PROFESIONAL PLUS 2016 GOVERNMENT OLP 1LICENCESE NO LEVEL No. DE PARTE 79P-05572 (REPSS)	162,673.53
1254 12115029595W00101701 0003	1 UNIDAD MICROSOFT SQL SERVER STANDARD EDITION 2017 GOVERNMENT OLP 1 LICENSE No. LEVEL No. DE PARTE 359-06589 + MICROSOFT SQLCAL GOVERNMENT OLP 15 LICENSE NO LE VEL No. DE PARTE 228-11151 DOWGRADE A DOS VERSIONES ANTERIORES (REPSS)	64,504.47
1254 12115029595W00101701 0004	1 UNIDAD ANTIVIRUS MARCA KASPERRY EDPOINT SECURITY FOR BUS LICENCIA INESS SELECT GOB MEX 1YR(KL4863ZAQFC) BRAN 50-99 (75 USUARIOS) (REPSS)	25,345.71
1254 12115029595W00101801 0002	200 ANTIVIRUS KARSPEISKY ENDPOINT SECURITY FOR BUSINESS SELECT (REPSS)	89,180.80
1254 12115029595W00101801 0003	32.- MICROSOFT OFFICE 2019 PROFESIONAL PLUS CARACTERISTICAS LICENCIAMIENTO OPEN GOBIERNO MARCA MICROSOFT (REPSS)	380,480.00