

SISTEMA CONTABLE 2024
ESTADO DE SITUACIÓN FINANCIERA
AL 30 DE JUNIO DEL 2024
 (Cifras en Pesos)

Concepto	2024	2023	Concepto	2024	2023
ACTIVO			PASIVO		
Activo Circulante			Pasivo Circulante		
Efectivo y Equivalentes	2,428,537.99	2,663,996.44	Cuentas por Pagar a Corto Plazo	123,582.29	395,085.75
Derechos a Recibir Efectivo o Equivalentes	0.00	0.00	Documentos por Pagar a Corto Plazo	0.00	0.00
Derechos a Recibir Bienes o Servicios	0.00	0.00	Porción a Corto Plazo de la Deuda Pública a Largo Plazo	0.00	0.00
Inventarios	0.00	0.00	Títulos y Valores a Corto Plazo	0.00	0.00
Almacenes	0.00	0.00	Pasivos Diferidos a Corto Plazo	0.00	0.00
Estimación por Pérdida o Deterioro de Activos Circulantes	0.00	0.00	Fondos y Bienes de Terceros en Garantía y/o Administración a Corto Plazo	0.10	0.00
Otros Activos Circulantes	0.00	0.00	Provisiones a Corto Plazo	0.00	0.00
			Otros Pasivos a Corto Plazo	0.00	0.00
Total de Activos Circulantes	2,428,537.99	2,663,996.44	Total de Pasivos Circulantes	123,582.39	395,085.75
Activo No Circulante			Pasivo No Circulante		
Inversiones Financieras a Largo Plazo	0.00	0.00	Cuentas por Pagar a Largo Plazo	0.00	0.00
Derechos a Recibir Efectivo o Equivalentes a Largo Plazo	0.00	0.00	Documentos por Pagar a Largo Plazo	0.00	0.00
Bienes Inmuebles, Infraestructura y Construcciones en Proceso	4,704,667,063.00	5,195,064,216.06	Deuda Pública a Largo Plazo	0.00	0.00
Bienes Muebles	714,950.00	714,950.00	Pasivos Diferidos a Largo Plazo	0.00	0.00
Activos Intangibles	0.00	0.00	Fondos y Bienes de Terceros en Garantía y/o Administración a Largo Plazo	0.00	0.00
Depreciación, Deterioro y Amortización Acumulada de Bienes	(151,700.00)	(151,700.00)	Provisiones a Largo Plazo	0.00	0.00
Activos Diferidos	43,772.90	0.00			
Estimación por Pérdida o Deterioro de Activos no Circulantes	0.00	0.00			
Otros Activos no Circulantes	897,048,461.03	396,127,060.97			
Total de Activos No Circulantes	5,602,322,546.93	5,591,754,527.03	Total de Pasivos No Circulantes	0.00	0.00
			Total del Pasivo	123,582.39	395,085.75
			HACIENDA PÚBLICA / PATRIMONIO		
			Hacienda Pública/Patrimonio Contribuido		
			Aportaciones	1,810,790,915.75	1,810,790,915.75
			Donaciones de Capital	0.00	0.00
			Actualización de la Hacienda Pública/Patrimonio	1,810,790,915.75	1,810,790,915.75
				0.00	0.00
			Hacienda Pública/Patrimonio Generado		
			Resultados del Ejercicio (Ahorro/Desahorro)	3,793,836,586.78	3,783,232,521.97
			Resultados de Ejercicios Anteriores	430,165.73	787,061.60
			Revalúos	3,667,237,510.10	3,666,807,933.42
			Reservas	126,168,910.95	115,637,526.95
			Rectificaciones de Resultados de Ejercicios Anteriores	0.00	0.00
				0.00	0.00
			Exceso o Insuficiencia en la Actualización de la Hacienda Pública/Patrimonio		
			Resultado por Posición Monetaria	0.00	0.00
			Resultado por Tenencia de Activos no Monetarios	0.00	0.00
			Total Hacienda Pública/Patrimonio	5,604,627,502.53	5,594,023,437.72
Total del Activo	5,604,751,084.92	5,594,418,523.47	Total del Pasivo y Hacienda Pública/Patrimonio	5,604,751,084.92	5,594,418,523.47

SISTEMA CONTABLE 2024
ESTADO DE ACTIVIDADES
DEL 1o. DE ENERO AL 30 DE JUNIO DE 2024
 (Cifras en Pesos)

Concepto	2024	2023
INGRESOS Y OTROS BENEFICIOS		
<i>Ingresos de Gestión</i>	0.00	0.00
Impuestos	0.00	0.00
Cuotas y Aportaciones de Seguridad Social	0.00	0.00
Contribuciones de Mejoras	0.00	0.00
Derechos	0.00	0.00
Productos	0.00	0.00
Aprovechamientos	0.00	0.00
Ingresos por Venta de Bienes y Prestación de Servicios	0.00	0.00
<i>Participaciones, Aportaciones, Convenios, Incentivos Derivados de la Colaboración Fiscal, Fondos Distintos de Aportaciones, Transferencias, Asignaciones, Subsidios y Subvenciones, y Pensiones y Jubilaciones</i>	7,281,405.35	21,527,208.70
Participaciones, Aportaciones, Convenios, Incentivos Derivados de la Colaboración Fiscal y Fondos Distintos de Aportaciones	0.00	0.00
Transferencias, Asignaciones, Subsidios y Subvenciones, y Pensiones y Jubilaciones	7,281,405.35	21,527,208.70
<i>Otros Ingresos y Beneficios</i>	0.64	1.71
Ingresos Financieros	0.00	0.00
Incremento por Variación de Inventarios	0.00	0.00
Disminución del Exceso de Estimaciones por Pérdida o Deterioro u Obsolescencia	0.00	0.00
Disminución del Exceso de Provisiones	0.00	0.00
Otros Ingresos y Beneficios Varios	0.64	1.71
Total de Ingresos y Otros Beneficios	7,281,405.99	21,527,210.41
GASTOS Y OTRAS PÉRDIDAS		
<i>Gastos de Funcionamiento</i>	6,851,240.26	19,420,054.43
Servicios Personales	5,133,703.15	12,029,203.42
Materiales y Suministros	272,852.06	543,338.75
Servicios Generales	1,444,685.05	6,847,512.26
<i>Transferencias, Asignaciones, Subsidios y Otras Ayudas</i>	0.00	271,782.12
Transferencias Internas y Asignaciones al Sector Público	0.00	0.00
Transferencias al Resto del Sector Público	0.00	0.00
Subsidios y Subvenciones	0.00	271,782.12
Ayudas Sociales	0.00	0.00
Pensiones y Jubilaciones	0.00	0.00
Transferencias a Fideicomisos, Mandatos y Contratos Análogos	0.00	0.00
Transferencias a la Seguridad Social	0.00	0.00
Donativos	0.00	0.00
Transferencias al Exterior	0.00	0.00
<i>Participaciones y Aportaciones</i>	0.00	0.00
Participaciones	0.00	0.00
Aportaciones	0.00	0.00
Convenios	0.00	0.00
<i>Intereses, Comisiones y Otros Gastos de la Deuda Pública</i>	0.00	0.00
Intereses de la Deuda Pública	0.00	0.00
Comisiones de la Deuda Pública	0.00	0.00
Gastos de la Deuda Pública	0.00	0.00
Costo por Coberturas	0.00	0.00
Apoyos Financieros	0.00	0.00
<i>Otros Gastos y Pérdidas Extraordinarias</i>	0.00	1,048,312.26
Estimaciones, Depreciaciones, Deterioros, Obsolescencia y Amortizaciones	0.00	214,700.00
Provisiones	0.00	0.00
Disminución de Inventarios	0.00	0.00
Otros Gastos	0.00	833,612.26
<i>Inversión Pública</i>	0.00	0.00
Inversión Pública no Capitalizable	0.00	0.00
Total de Gastos y Otras Pérdidas	6,851,240.26	20,740,148.81
Resultados del Ejercicio (Ahorro/Desahorro)	430,165.73	787,061.60

SISTEMA CONTABLE 2024
ESTADO DE VARIACIÓN EN LA HACIENDA PÚBLICA
DEL 01 DE ENERO AL 30 DE JUNIO DE 2024

(Cifras en Pesos)

Página 1 de 1

Fecha:

25/07/2024

Concepto	Hacienda Pública / Patrimonio Contribuido	Hacienda Pública / Patrimonio Generado de Ejercicios Anteriores	Hacienda Pública / Patrimonio Generado del Ejercicio	Exceso o Insuficiencia en la Actualización de la Hacienda Pública/Patrimonio	Total
Hacienda Pública / Patrimonio Contribuido Neto de 2023	1,810,790,915.75				1,810,790,915.75
Aportaciones	0.00				0.00
Donaciones de Capital	1,810,790,915.75				1,810,790,915.75
Actualización de la Hacienda Pública/Patrimonio	0.00				0.00
Hacienda Pública / Patrimonio Generado Neto de 2023		3,782,445,460.37	787,061.60		3,783,232,521.97
Resultados del Ejercicio (Ahorro/Desahorro)			787,061.60		787,061.60
Resultado de Ejercicios Anteriores		3,666,807,933.42			3,666,807,933.42
Revalúos		115,637,526.95			115,637,526.95
Reservas		0.00			0.00
Rectificaciones de Resultados de Ejercicios Anteriores		0.00			0.00
Exceso o Insuficiencia en la Actualización de la Hacienda Pública / Patrimonio Neto de 2023				0.00	0.00
Resultado por Posición Monetaria				0.00	0.00
Resultado por Tenencia de Activos no Monetarios				0.00	0.00
Hacienda Pública / Patrimonio Neto Final de 2023	1,810,790,915.75	3,782,445,460.37	787,061.60	0.00	5,594,023,437.72
Cambios en la Hacienda Pública / Patrimonio Contribuido					
Neto de 2024	0.00				0.00
Aportaciones	0.00				0.00
Donaciones de Capital	0.00				0.00
Actualización de la Hacienda Pública/Patrimonio	0.00				0.00
Variaciones de la Hacienda Pública / Patrimonio Generado					
Neto de 2024		429,576.68	10,174,488.13		10,604,064.81
Resultados del Ejercicio (Ahorro/Desahorro)			430,165.73		430,165.73
Resultados de Ejercicios Anteriores		429,576.68	(787,061.60)		(357,484.92)
Revalúos			10,531,384.00		10,531,384.00
Reservas			0.00		0.00
Rectificaciones de Resultados de Ejercicios Anteriores			0.00		0.00
Cambios en el Exceso o Insuficiencia en la Actualización de la Hacienda Pública / Patrimonio Neto de 2024				0.00	0.00
Resultado por Posición Monetaria				0.00	0.00
Resultado por Tenencia de Activos no Monetarios				0.00	0.00
Hacienda Pública / Patrimonio Neto Final de 2024	1,810,790,915.75	3,782,875,037.05	10,961,549.73	0.00	5,604,627,502.53

**SISTEMA CONTABLE 2024
 ESTADO DE CAMBIOS EN LA SITUACIÓN FINANCIERA
 DEL 1o. DE ENERO AL 30 DE JUNIO DE 2024
 (Cifras en Pesos)**

Página 1 de 1

Fecha: 25/07/2024

Concepto	Origen	Aplicación
ACTIVO	490,632,611.51	500,965,172.96
Activo Circulante	235,458.45	0.00
Efectivo y Equivalentes	235,458.45	0.00
Derechos a Recibir Efectivo o Equivalentes	0.00	0.00
Derechos a Recibir Bienes o Servicios	0.00	0.00
Inventarios	0.00	0.00
Almacenes	0.00	0.00
Estimación por Pérdida o Deterioro de Activos Circulantes	0.00	0.00
Otros Activos Circulantes	0.00	0.00
Activo No Circulante	490,397,153.06	500,965,172.96
Inversiones Financieras a Largo Plazo	0.00	0.00
Derechos a Recibir Efectivo o Equivalentes a Largo Plazo	0.00	0.00
Bienes Inmuebles, Infraestructura y Construcciones en Proceso	490,397,153.06	0.00
Bienes Muebles	0.00	0.00
Activos Intangibles	0.00	0.00
Depreciación, Deterioro y Amortización Acumulada de Bienes	0.00	0.00
Activos Diferidos	0.00	43,772.90
Estimación por Pérdida o Deterioro de Activos no Circulantes	0.00	0.00
Otros Activos no Circulantes	0.00	500,921,400.06
PASIVO	0.10	271,503.46
Pasivo Circulante	0.10	271,503.46
Cuentas por Pagar a Corto Plazo	0.00	271,503.46
Documentos por Pagar a Corto Plazo	0.00	0.00
Porción a Corto Plazo de la Deuda Pública a Largo Plazo	0.00	0.00
Títulos y Valores a Corto Plazo	0.00	0.00
Pasivos Diferidos a Corto Plazo	0.00	0.00
Fondos y Bienes de Terceros en Garantía y/o Administración a Corto Plazo	0.10	0.00
Provisiones a Corto Plazo	0.00	0.00
Otros Pasivos a Corto Plazo	0.00	0.00
Pasivo No Circulante	0.00	0.00
Cuentas a Pagar a Largo Plazo	0.00	0.00
Documentos por Pagar a Largo Plazo	0.00	0.00
Deuda Pública a Largo Plazo	0.00	0.00
Pasivos Diferidos a Largo Plazo	0.00	0.00
Fondos y Bienes de Terceros en Garantía y/o Administración a Largo Plazo	0.00	0.00
Provisiones a Largo Plazo	0.00	0.00
HACIENDA PÚBLICA/PATRIMONIO	10,960,960.68	356,895.87
Hacienda Pública/Patrimonio Contribuido	0.00	0.00
Aportaciones	0.00	0.00
Donaciones de Capital	0.00	0.00
Actualización de la Hacienda Pública/Patrimonio	0.00	0.00
Hacienda Pública/Patrimonio Generado	10,960,960.68	356,895.87
Resultados del Ejercicio (Ahorro/Desahorro)	0.00	356,895.87
Resultados de Ejercicios Anteriores	429,576.68	0.00
Revalúos	10,531,384.00	0.00
Reservas	0.00	0.00
Rectificaciones de Resultados de Ejercicios Anteriores	0.00	0.00
Exceso o Insuficiencia en la Actualización de la Hacienda Pública/Patrimonio	0.00	0.00
Resultado por Posición Monetaria	0.00	0.00
Resultado por Tenencia de Activos no Monetarios	0.00	0.00

SISTEMA CONTABLE 2024
ESTADO DE FLUJOS DE EFECTIVO
DEL 01 DE ENERO AL 30 DE JUNIO DE 2024
 (Cifras en Pesos)

 Página 1 de 2
 Fecha: 25/07/2024

Concepto	2024	2023
Flujos de Efectivo de las Actividades de Operación		
Origen	7,281,405.99	21,527,210.41
Impuestos	0.00	0.00
Cuotas y Aportaciones de Seguridad Social	0.00	0.00
Contribuciones de Mejoras	0.00	0.00
Derechos	0.00	0.00
Productos	0.00	0.00
Aprovechamientos	0.00	0.00
Ingresos por Venta de Bienes y Prestación de Servicios	0.00	0.00
Participaciones, Aportaciones, Convenios, Incentivos Derivados de la Colaboración Fiscal y Fondos Distintos de Aportaciones	0.00	0.00
Transferencias, Asignaciones, Subsidios y Subvenciones, y Pensiones y Jubilaciones	0.00	0.00
Otros Orígenes de Operación	7,281,405.99	21,527,210.41
Aplicación	6,851,240.26	20,740,148.81
Servicios Personales	5,133,703.15	12,029,203.42
Materiales y Suministros	272,852.06	543,338.75
Servicios Generales	1,444,685.05	6,847,512.26
Transferencias Internas y Asignaciones al Sector Público	0.00	0.00
Transferencias al Resto del Sector Público	0.00	0.00
Subsidios y Subvenciones	0.00	271,782.12
Ayudas Sociales	0.00	0.00
Pensiones y Jubilaciones	0.00	0.00
Transferencias a Fideicomisos, Mandatos y Contratos Análogos	0.00	0.00
Transferencias a la Seguridad Social	0.00	0.00
Donativos	0.00	0.00
Transferencias al Exterior	0.00	0.00
Participaciones	0.00	0.00
Aportaciones	0.00	0.00
Convenios	0.00	0.00
Otras Aplicaciones de Operación	0.00	1,048,312.26
Flujos Netos de Efectivo de las Actividades de Operación	430,165.73	787,061.60
Flujos de Efectivo de las Actividades de Inversión		
Origen	501,358,113.74	46,649,655.00
Bienes Inmuebles, Infraestructura y Construcciones en Proceso	490,397,153.06	21,819,687.00
Bienes Muebles	0.00	54,350.00
Otros Orígenes de Inversión	10,960,960.68	24,775,618.00
Aplicación	501,752,234.56	49,813,799.98
Bienes Inmuebles, Infraestructura y Construcciones en Proceso	0.00	0.00
Bienes Muebles	0.00	0.00
Otras Aplicaciones de Inversión	501,752,234.56	49,813,799.98
Flujos Netos de Efectivo de las Actividades de Inversión	(394,120.82)	(3,164,144.98)
Flujos de Efectivo de las Actividades de Financiamiento		
Origen	17,706.31	4,690.28
Endeudamiento Neto	0.00	0.00
Interno	0.00	0.00
Externo	0.00	0.00
Otros Orígenes de Financiamiento	17,706.31	4,690.28
Aplicación	289,209.67	182,495.21
Servicios de la Deuda	0.00	0.00
Interno	0.00	0.00
Externo	0.00	0.00
Otras Aplicaciones de Financiamiento	289,209.67	182,495.21
Flujos Netos de Efectivo por Actividades de Financiamiento	(271,503.36)	(177,804.93)
Incremento/Disminución Neta en el Efectivo y Equivalentes al Efectivo	(235,458.45)	(2,554,888.31)
Efectivo y Equivalentes al Efectivo al Inicio del Ejercicio	2,663,996.44	5,218,884.75
Efectivo y Equivalentes al Efectivo al Final del Ejercicio	2,428,537.99	2,663,996.44



**GOBIERNO CONSTITUCIONAL DEL ESTADO DE CHIAPAS
INSTITUTO DEL PATRIMONIO DEL ESTADO**

**SISTEMA CONTABLE 2024
ESTADO DE FLUJOS DE EFECTIVO
DEL 01 DE ENERO AL 30 DE JUNIO DE 2024
(Cifras en Pesos)**

Concepto	2024	2023
----------	------	------

SISTEMA CONTABLE 2024
ESTADO ANALITICO DEL ACTIVO
DEL 01 DE ENERO AL 30 DE JUNIO DEL 2024

(Cifras en Pesos)

Página 1 de 1

Fecha: 25/07/2024

Concepto	Saldo Inicial	Cargos del Período	Abonos del Período	Saldo Final	Variación del Período
ACTIVO	5,594,418,523.47	765,049,577.08	754,717,015.63	5,604,751,084.92	10,332,561.45
ACTIVO CIRCULANTE	2,663,996.44	13,039,012.23	13,274,470.68	2,428,537.99	(235,458.45)
Efectivo y Equivalentes	2,663,996.44	12,891,626.82	13,127,085.27	2,428,537.99	(235,458.45)
Derechos a Recibir Efectivo o Equivalentes	0.00	147,385.41	147,385.41	0.00	0.00
Derechos a Recibir Bienes o Servicios	0.00	0.00	0.00	0.00	0.00
Inventarios	0.00	0.00	0.00	0.00	0.00
Almacenes	0.00	0.00	0.00	0.00	0.00
Estimación por Pérdida o Deterioro de Activos Circulantes	0.00	0.00	0.00	0.00	0.00
Otros Activos Circulantes	0.00	0.00	0.00	0.00	0.00
ACTIVO NO CIRCULANTE	5,591,754,527.03	752,010,564.85	741,442,544.95	5,602,322,546.93	10,568,019.90
Inversiones Financieras a Largo Plazo	0.00	0.00	0.00	0.00	0.00
Derechos a Recibir Efectivo o Equivalentes a Largo Plazo	0.00	0.00	0.00	0.00	0.00
Bienes Inmuebles, Infraestructura y Construcciones en Proceso	5,195,064,216.06	10,531,384.00	500,928,537.06	4,704,667,063.00	(490,397,153.06)
Bienes Muebles	714,950.00	0.00	0.00	714,950.00	0.00
Activos Intangibles	0.00	0.00	0.00	0.00	0.00
Depreciación, Deterioro y Amortización Acumulada de Bienes	(151,700.00)	0.00	0.00	(151,700.00)	0.00
Activos Diferidos	0.00	445,090.82	401,317.92	43,772.90	43,772.90
Estimación por Pérdida o Deterioro de Activos no Circulantes	0.00	0.00	0.00	0.00	0.00
Otros Activos no Circulantes	396,127,060.97	741,034,090.03	240,112,689.97	897,048,461.03	500,921,400.06

INSTITUTO DEL PATRIMONIO DEL ESTADO
SISTEMA CONTABLE 2024
ESTADO ANALÍTICO DE LA DEUDA Y OTROS PASIVOS
DEL 1o. DE ENERO AL 30 DE JUNIO DE 2024
(Cifras en Pesos)

Fecha:

25/07/2024

DENOMINACIÓN DE LAS DEUDAS	MONEDA DE CONTRATACIÓN	INSTITUCIÓN O PAIS ACREEDOR	SALDO INICIAL DEL PERÍODO	SALDO FINAL DEL PERÍODO
DEUDA PÚBLICA				
Corto Plazo				
Deuda Interna			0.00	0.00
Instituciones de Crédito				
BBVA MEXICO, S.A.	Moneda Nacional	México	0.00	0.00
BANOBRAS, S.N.C.	Moneda Nacional	México	0.00	0.00
BANORTE, S.A.	Moneda Nacional	México	0.00	0.00
INTERACCIONES, S.A.	Moneda Nacional	México	0.00	0.00
SANTANDER, S.A.	Moneda Nacional	México	0.00	0.00
SCOTIABANK INVERLAT, S.A.	Moneda Nacional	México	0.00	0.00
Títulos y Valores	Moneda Nacional	México	0.00	0.00
Arrendamientos Financieros	Moneda Nacional	México	0.00	0.00
Deuda Externa			0.00	0.00
Organismos Financieros Internacionales				
Deuda Bilateral				
Títulos y Valores				
Arrendamientos Financieros				
Subtotal de Deuda Pública a Corto Plazo			0.00	0.00
Largo Plazo				
Deuda Interna			0.00	0.00
Instituciones de Crédito				
BBVA MEXICO, S.A.	Moneda Nacional	México	0.00	0.00
BANOBRAS, S.N.C.	Moneda Nacional	México	0.00	0.00
BANORTE, S.A.	Moneda Nacional	México	0.00	0.00
SANTANDER, S.A.	Moneda Nacional	México	0.00	0.00
Títulos y Valores	Moneda Nacional	México	0.00	0.00
Arrendamientos Financieros	Moneda Nacional	México	0.00	0.00
Deuda Externa			0.00	0.00
Organismos Financieros Internacionales				
Deuda Bilateral				
Títulos y Valores				
Arrendamientos Financieros				
Subtotal de Deuda Pública a Largo Plazo			0.00	0.00
Total de Otros Pasivos	Moneda Nacional	México	395,085.75	123,582.39
Total de Deuda Pública y Otros Pasivos			395,085.75	123,582.39

SISTEMA CONTABLE 2024
INFORME SOBRE PASIVOS CONTINGENTES
DEL 1o. DE ENERO AL 30 DE JUNIO DE 2024

De conformidad a las Principales Reglas de Registro y Valoración del Patrimonio (Elementos Generales), emitidas por el Consejo Nacional de Armonización Contable, publicadas en el capítulo reformado en el Diario Oficial de la Federación el 06 de octubre del 2014, y última reforma del 23 de diciembre de 2020, los Pasivos Contingentes consideran:

- a) Una obligación posible, surgida a raíz de sucesos pasados, cuya existencia ha de ser confirmada sólo por la ocurrencia, o en su caso, por la no ocurrencia, de uno o más eventos inciertos en el futuro, que no están enteramente bajo el control del Ente Público.
- b) Una obligación presente, surgida a raíz de sucesos pasados, que no se ha reconocido contablemente porque: no es probable que la entidad tenga que satisfacerla, desprendiéndose de recursos que incorporen beneficios económicos; o bien el importe de la obligación no pueda ser medido con la suficiente fiabilidad.

Al respecto, se informa que éste Ente Público a esta fecha **NO cuenta con Pasivos Contingentes** significativos pendientes de pago, ya que estos se reconocen y se liquidan en el transcurso del ejercicio, en la vigencia del presupuesto.

NOTAS A LOS ESTADOS FINANCIEROS

Introducción

Atendiendo a lo establecido por el artículo 17 de la Ley General de Contabilidad Gubernamental, cada ente público es responsable de su contabilidad, de la operación del sistema y en consecuencia de la información que proporciona para la integración de la Cuenta Pública.

De conformidad al artículo 46, fracción I, inciso g), 47, 48 y 49 de la Ley General de Contabilidad Gubernamental, así como, a la normatividad emitida por el Consejo Nacional de Armonización Contable, a continuación, se presentan las notas a los estados financieros del Instituto del Patrimonio del Estado, correspondiente al 30 de junio de 2024, con los siguientes apartados:

- **Notas de Gestión Administrativa,**
- **Notas de Desglose, y**
- **Notas de Memoria (Cuentas de Orden).**

NOTAS DE GESTIÓN ADMINISTRATIVA

1. Autorización e Historia

a) Fecha de Creación del Ente Público

El Instituto del Patrimonio del Estado se crea el 31 de diciembre de 2019, mediante Decreto No. 152, dado a conocer en el Periódico Oficial No. 075; como un Ente Descentralizado de la Administración Pública Estatal, con personalidad jurídica y patrimonio propios, autonomía administrativa, presupuestal, técnica de gestión, de operación y de ejecución, para el adecuado desarrollo de sus actividades, la cual tiene como objeto fundamental, la de administrar y vigilar el cumplimiento de las normas, políticas y procedimientos sobre la adquisición, el control, uso, destino y enajenación de los bienes muebles e inmuebles del Gobierno del Estado a cargo del Ejecutivo del Estado; y así contribuir para la mejora en la Administración de los Bienes Patrimoniales del Estado y actualizar de manera clara y transparente las normas de control patrimonial.

b) Principales Cambios en su Estructura

Con la creación del Instituto del Patrimonio del Estado; también se emitió el reglamento interior de dicho Instituto; el cual fue publicado el 17 de noviembre de 2021 en el periódico oficial del Gobierno del Estado No. 195, Tomo III. Con fecha 01 de enero de 2022. Con Fecha 12 de enero de 2022 se realizó la Transferencia externa de la Dirección Operativa del FOPROVEP de la Oficialía Mayor del Estado de Chiapas al Instituto del Patrimonio del Estado, mediante Dictamen No. SH/CGRH/DEO/002/2022; así también con el propósito de contribuir a eficientar la organización y el funcionamiento del Instituto del Patrimonio del Estado, se fortaleció la estructura y plantilla de plazas, a fin de establecer una adecuada distribución de trabajo que favorezca el cumplimiento de los objetivos por lo que se hizo necesario la adecuación de su estructura orgánica y plantilla de plazas.

2. Panorama Económico y Financiero

La situación económica y financiera del Instituto del Patrimonio del Estado fue aceptable durante el ejercicio, queda sometido a las reglas de contabilidad, presupuesto y gasto público aplicables a la Administración Pública Estatal, en términos de las disposiciones que en materia patrimonial establece la Ley General de Contabilidad Gubernamental, el Consejo Nacional de Armonización Contable, el Código de la Hacienda Pública para el Estado de Chiapas, la Ley Patrimonial de la Administración Pública del Estado de Chiapas y demás legislación aplicable.

3. Organización y Objeto Social

a) Objeto Social

El Instituto del Patrimonio del Estado, tiene como objeto fundamental, el registro, incorporación, catálogo, inventario, control, administración, posesión, uso, conservación, mantenimiento, aprovechamiento, destino, enajenación, vigilancia, titulación, arrendamiento, desincorporación y afectación del patrimonio a cargo del Poder Ejecutivo del Estado, o cualquier otra que le transfieran entidades públicas o privadas.

De igual forma, podrá tener acceso al padrón de bienes muebles e inmuebles que integran el patrimonio de los Entes Públicos, previa autorización de sus titulares, con el objeto de generar un inventario único que permita mantener registros y valores actualizados del patrimonio total en el Gobierno del Estado, estableciendo de esa forma un control patrimonial, sin intervenir en las funciones y razón de ser de los Entes Públicos.

b) Principal Actividad

- Aplicar las normas, políticas y procedimientos sobre el control, uso, destino, enajenación, arrendamiento y desincorporación de los bienes inmuebles, muebles materiales e intangibles a cargo del Poder Ejecutivo del Estado.
- Administrar los Almacenes Generales de Gobierno del Estado, de conformidad con la legislación aplicable.
- Autorizar los dictámenes de arrendamiento que soliciten los Organismos Públicos de la Administración Pública Estatal en su calidad de arrendatarios.
- Expedir los dictámenes técnicos para la adquisición de vehículos y demás equipos de transportes que requieran los Organismos Públicos de la Administración Pública Estatal.
- Vigilar que las recuperaciones administrativas y judiciales de los bienes inmuebles, muebles, materiales e intangibles a cargo del Ejecutivo del Estado, se realicen de conformidad con las normas establecidas.
- Solicitar a los Organismos Públicos de la Administración Pública Estatal, la información documental de los bienes inmuebles, muebles materiales e intangibles del Estado que tengan bajo su adscripción, para actualizar los inventarios correspondientes.
- Coordinar las acciones necesarias para el aseguramiento del equipo informático y de comunicación, bienes inmuebles y aeronaves del Ejecutivo del Estado.
- Realizar las acciones necesarias para llevar a cabo la enajenación de los bienes inmuebles a cargo del Ejecutivo del Estado.

- Desarrollar un sistema informático de registro y control, de todos los inmuebles, muebles materiales e intangibles, que sean adquiridos por los Organismos Públicos de la Administración Pública Estatal y, en su caso, los Entes Públicos, previa autorización de sus titulares, con el objeto de crear un inventario único del patrimonio total del Gobierno del Estado.
- El registro contable de los bienes patrimoniales, permanecerá en los estados financieros de cada Organismo Público y cuando así sea autorizado de los Entes Públicos.
- Coordinar la aplicación de las normas y políticas referentes al aseguramiento de vehículos automotores y aeronaves propiedad del Poder Ejecutivo del Estado.
- Los demás asuntos que le correspondan en términos de las leyes aplicables, su Reglamento Interior y los que le instruya el Gobernador Constitucional del Estado, a través de la Secretaría de Hacienda.

c) Ejercicio Fiscal

Ejercicio 2024

d) Régimen Jurídico

El Instituto del Patrimonio del Estado; está registrada ante el Servicio de Administración Tributaria como persona moral con fines no lucrativos, cuya actividad económica es la administración pública estatal en general, y sus obligaciones son las siguientes:

- Presentar la declaración y pago provisional mensual de retenciones de impuestos sobre la renta (ISR), y sueldos y salarios.
- Presentar la declaración anual donde se informe sobre las retenciones de los trabajadores que recibieron sueldos y salarios, y trabajadores asimilados a salarios.
- Presentar declaración informativa anual de subsidio al empleo.
- Presentar declaración informativa mensual de proveedores por tasas de IVA y de IEPS.

e) Consideraciones Fiscales del Ente

El Instituto del Patrimonio del Estado, se ubica dentro de las personas morales a que se refiere el artículo 95 y 102 de la LISR, pero tiene otras obligaciones como:

- Pagos provisionales o definitivos de retenciones de ISSS.
- Aportaciones patronales al INFONAVIT.
- Aportaciones patronales al IMSS.
- 2 % del Impuesto Sobre Nóminas.
- 10 % del ISR por arrendamiento de inmuebles.
- 2 % del Impuesto Sobre Nóminas a prestadores de servicios.

f) Estructura Organizacional Básica

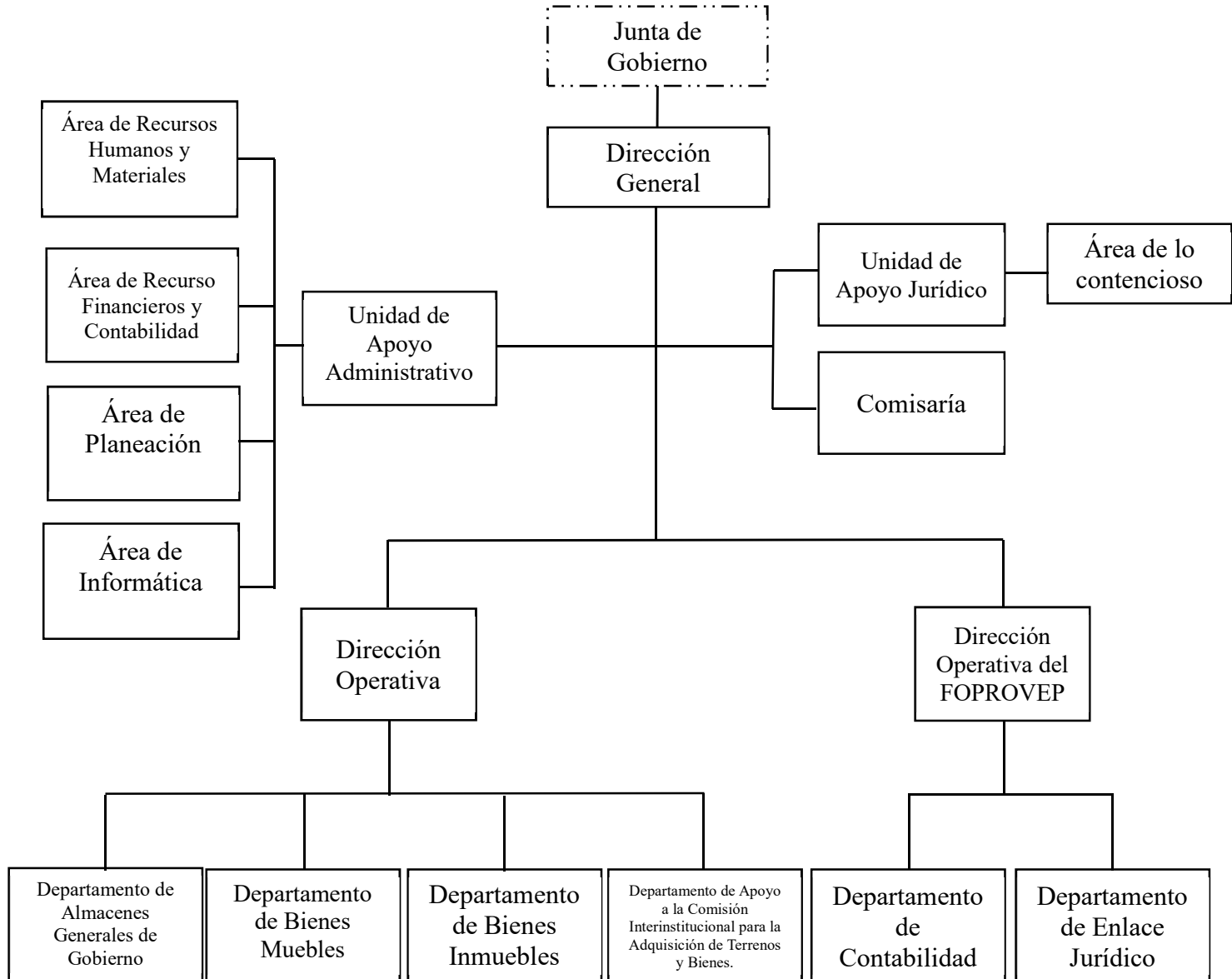

Opinión Técnica No. SH/CGRH/DEO/0110/2024 de fecha 21 de marzo de 2024.

g) Fideicomisos de los cuales es Fideicomitente o Fideicomisario, y Contratos Análogos, incluyendo Mandatos de los cuales es parte

(No Aplica)

4. Bases de Preparación de los Estados Financieros

Para llevar a cabo la preparación de los Estados Financieros del presente ejercicio se consideró lo siguiente:

a) Si se ha observado la normatividad emitida por el CONAC y las disposiciones legales aplicables.

Se ha observado las disposiciones legales de la Normatividad emitida por el CONAC y la Ley General de Contabilidad Gubernamental (LGCG), siendo congruente con la armonización contable en la emisión de los estados financieros.

b) La normatividad aplicada para el reconocimiento, valuación y revelación de los diferentes rubros de la información financiera, así como las bases de medición utilizadas para la elaboración de los estados financieros; por ejemplo: costo histórico, valor de realización, valor razonable, valor de recuperación o cualquier otro método empleado y los criterios de aplicación de los mismos.

Todas las cuentas que afectan económicamente al Instituto del Patrimonio del Estado, están cuantificados en términos monetarios y se registran al costo histórico. El costo histórico de las operaciones corresponde al monto erogado para su adquisición conforme a la documentación contable original justificativa y comprobatoria.

c) Postulados Básicos de Contabilidad Gubernamental (PBCG).

Las bases de preparación de los estados financieros del Instituto del Patrimonio del Estado, aplican los postulados básicos siguientes:

- | | |
|--|---|
| 1. Sustancia Económica | 7. Consolidación de la Información Financiera |
| 2. Entes Públicos | 8. Devengo Contable |
| 3. Existencia Permanente | 9. Valuación |
| 4. Revelación Suficiente | 10. Dualidad Económica |
| 5. Importancia Relativa | 11. Consistencia |
| 6. Registro e Integración Presupuestaria | |

d) Normatividad supletoria. En caso de emplear varios grupos de normatividades (normatividades supletorias), deberá realizar la justificación razonable correspondiente, su alineación con los PBCG y a las características cualitativas asociadas descritas en el Marco Conceptual de Contabilidad Gubernamental (MCCG) y sus modificaciones.

(No Aplica)

e) Para las Entidades que por primera vez estén implementando la base devengado de acuerdo a la Ley de Contabilidad; deberán revelar las nuevas políticas de reconocimiento, su plan de implementación, revelar los cambios en las políticas, la clasificación y medición de las mismas, así como su impacto en la información financiera, y presentar los últimos estados financieros con la normatividad anteriormente utilizada con las nuevas políticas para fines de comparación en la transición a la base de devengado.

(No Aplica)

5. Políticas de Contabilidad Significativas

(No Aplica)

6. Posición en Moneda Extranjera y Protección por Riesgo Cambiario

(No Aplica)

7. Reporte Analítico del Activo

En las reglas específicas del Registro y Valoración del Patrimonio emitidas por el Consejo Nacional de Armonización Contable, se definió como vida útil de un activo, al periodo durante el que se espera utilizar el activo, además, se menciona que se considerará que un activo tiene una vida útil indefinida cuando, sobre la base de un análisis de todos los factores relevantes, no exista un límite previsible al periodo a lo largo del cual se espera que el activo genere rendimientos económicos o potencial de servicio, o a la utilización en la producción de bienes y servicios públicos. Con base en estas reglas, los activos del Instituto del Patrimonio del Estado, sitúa la valoración de sus bienes tangibles e intangibles aplicando la depreciación y amortización, utilizando el procedimiento establecido por el Consejo Nacional de Armonización Contable (CONAC).

Las principales variaciones que presenta el activo del 1 de enero al 30 de junio de 2024, se integra de la siguiente manera:

- a) La variación negativa por \$ 235,458.45, del rubro efectivo y equivalentes se debe a recursos autorizados y los gastos efectuados para la operatividad del Instituto del Patrimonio del Estado.
- b) La variación negativa por \$ 490,397,153.06, del rubro de Bienes Inmuebles, Infraestructura y Construcciones en Proceso, corresponde a reclasificaciones que se hicieron de las cuentas del activo 1231 "Terrenos" y 1233 "Edificios No Habitacionales", a la cuenta 1293 bienes en comodato, toda vez que se encuentran inmuebles propiedad del Gobierno del Estado asignados mediante Contratos de comodato a diversas Dependencias y Entidades.
- c) La variación positiva por \$ 43,772.90, del rubro activos diferidos, corresponde a operaciones que están en proceso de regularización presupuestal y contable.
- d) La variación positiva por \$ 500,921,400.06, del rubro otros activos no circulantes, corresponde a la cuenta 1293 bienes en comodato, en la cual se encuentran registrados los inmuebles propiedad del Gobierno del Estado.

8. Fideicomisos, Mandatos y Análogos

El Instituto del Patrimonio del Estado no tiene Fideicomisos bajo su responsabilidad o donde se haya hecho aportación de recursos alguna.

9. Reporte de la Recaudación

(No Aplica)

10. Información sobre la Deuda y el Reporte Analítico de la Deuda

(No Aplica)

11. Calificaciones Otorgadas

(No Aplica)

12. Proceso de Mejora

a) Principales Políticas de Control Interno

Manual de Procedimientos: Nos indica los procedimientos que debemos seguir de forma ordenada en el desarrollo de las actividades; evitando duplicidad de esfuerzos.

Ley General de Contabilidad Gubernamental (LGCG): Nos establece los criterios generales que rigen la contabilidad gubernamental y la emisión de información financiera, incluyendo la presupuestaria y programática en forma razonable y transparente.

Normatividad Contable: Tiene por objeto efectuar el registro contable de los recursos públicos y la preparación de informes financieros de forma armonizada, que dan transparencia para la interpretación, evaluación, fiscalización y entrega de informes; regulando las operaciones contables.

Normas Presupuestarias: Nos indica cómo se ejecuta el gasto público, administrándolo con eficiencia, eficacia, economía, transparencia y honradez, para rendir cuentas de los recursos públicos, así mismo contribuir a fortalecer la armonización presupuestaria y contable.

b) Medidas de Desempeño Financiero, Metas y Alcance

A través del proceso de armonización contable, se da un cambio trascendental para atender en tiempo y forma el nuevo esquema de la contabilidad gubernamental, logrando resultados en materia de información financiera, transparencia y rendición de cuentas, así como, mantener la liquidez y solvencia económica.

13. Información por Segmentos

(No Aplica)

14. Eventos Posteriores al Cierre

(No Aplica)

15. Partes Relacionadas

“No existen partes relacionadas que pudieran ejercer influencia significativa sobre la toma de decisiones financieras y operativas”

16. Responsabilidad sobre la Presentación Razonable de la Información Contable

“Bajo protesta de decir verdad declaramos que los Estados Financieros y sus Notas, son razonablemente correctos y son responsabilidad del emisor”

NOTAS DE DESGLOSE

NOTAS AL ESTADO DE ACTIVIDADES

El Estado de Actividades refleja el resultado entre el saldo total de los ingresos captados y el saldo total de los gastos incurridos por el Instituto del Patrimonio del Estado, cuya diferencia positiva o negativa determina el ahorro o desahorro del 1 de enero al 30 de junio de 2024, sin considerar la inversión física en Bienes Muebles e Inmuebles, Infraestructura y Construcciones en Proceso. De esta forma el resultado durante este periodo refleja un ahorro por \$ 430,165.73.

Ingresos y Otros Beneficios

Participaciones, Aportaciones, Convenios, Incentivos Derivados de la Colaboración Fiscal, Fondos Distintos de Aportaciones, Transferencias, Asignaciones, Subsidios y Subvenciones, y Pensiones y Jubilaciones

Al 30 de junio de 2024, el 15 % o más de este rubro están integrados por recursos presupuestales radicados a través de transferencias que la Secretaría de Hacienda realiza con base al presupuesto autorizado, para llevar a cabo las actividades del Instituto del Patrimonio del Estado.

PARTICIPACIONES, APORTACIONES, CONVENIOS, INCENTIVOS DERIVADOS DE LA COLABORACIÓN FISCAL, FONDOS DISTINTOS DE APORTACIONES, TRANSFERENCIAS, ASIGNACIONES, SUBSIDIOS Y SUBVENCIONES, Y PENSIONES Y JUBILACIONES

(Cifras en Pesos)

CONCEPTO	NATURALEZA	2024	2023
Transferencias, Asignaciones, Subsidios y Subvenciones, y Pensiones y Jubilaciones	Acreeedora	\$ 7,281,405.35	\$ 21,257,208.70
SUMAS		\$ 7,281,405.35	\$ 21,257,208.70

Otros Ingresos y Beneficios

El rubro de Otros Ingresos y Beneficios, corresponden a ingresos obtenidos al 30 de junio de 2024. A continuación, se explican aquellas que en lo individual representan el 15 % o más del total de las mismas, integrado por: Otros Ingresos y Beneficios Varios con un importe de \$ 0.64 por concepto de apertura de cuentas bancarias y redondeo.

OTROS INGRESOS Y BENEFICIOS			
<i>(Cifras en Pesos)</i>			
CONCEPTO	NATURALEZA	2024	2023
Otros Ingresos y Beneficios Varios	Acreedora	\$ 0.64	\$ 1.71
SUMAS		\$ 0.64	\$ 1.71
TOTAL DE INGRESOS Y OTROS BENEFICIOS		\$ 7,281,405.99	\$ 21,527,210.41

Gastos y Otras Pérdidas

Gastos de Funcionamiento

Los gastos de funcionamiento lo integran todas las erogaciones realizadas en la operatividad al 30 de junio de 2024, principalmente en los capítulos 1000 Servicios Personales, 2000 Materiales y Suministros, y 3000 Servicios Generales.

Del total de los Gastos de Funcionamiento, se explican aquellas que en lo individual representan el 15 % o más, de la totalidad de las mismas, el cual se integra de la siguiente manera: el importe de \$ 5,133,703.15 correspondiente a remuneraciones al personal de carácter permanente, remuneraciones adicionales y especiales, seguridad social, otras prestaciones sociales y económicas y pago de estímulos a servidores públicos del personal que labora en el Instituto del Patrimonio del Estado, durante la operatividad, correspondiente al 30 de junio de 2024.

GASTOS DE FUNCIONAMIENTO		
<i>(Cifras en Pesos)</i>		
CONCEPTO	2024	2023
Servicios Personales	\$ 5,133,703.15	\$ 12,029,203.42
Materiales y Suministros	272,852.06	543,338.75
Servicios Generales	1,444,685.05	6,847,512.26
SUMAS	\$ 6,851,240.26	\$ 19,420,054.43

Transferencias, Asignaciones, Subsidios y Otras Ayudas

Las Transferencias, Asignaciones, Subsidios y Otras Ayudas, que en lo individual representan el 15 % o más del total del rubro, lo integran todas las erogaciones realizadas en la operatividad, al 30 de junio de 2024 no presenta saldos.

TRANSFERENCIAS, ASIGNACIONES, SUBSIDIOS Y OTRAS AYUDAS

(Cifras en Pesos)

CONCEPTO	2024	2023
Subsidios y Subvenciones	\$ 0.00	\$ 271,782.12
SUMAS	\$ 0.00	\$ 271,782.12

Otros Gastos y Pérdidas Extraordinarias

Dentro de este rubro se explican aquellas que en lo individual representan el 15 % o más, de la totalidad de las mismas, el cual al 30 de junio de 2024 no presenta saldos.

OTROS GASTOS Y PÉRDIDAS EXTRAORDINARIAS

(Cifras en Pesos)

CONCEPTO	2024	2023
Estimaciones, Depreciaciones, Deterioros, Obsolescencia y Amortizaciones	\$ 0.00	\$ 214,700.00
Otros Gastos	0.00	833,612.26
SUMAS	\$ 0.00	\$ 1,048,312.26
TOTAL DE GASTOS Y OTRAS PÉRDIDAS	\$ 6,851,240.26	\$ 20,740,148.81

NOTAS AL ESTADO DE SITUACIÓN FINANCIERA

El Estado de Situación Financiera muestra la posición financiera del Instituto del Patrimonio del Estado, valuados y elaborados de acuerdo con los Postulados Básicos de Contabilidad Gubernamental, Normas y Metodología para la Emisión de Información Financiera y Estructura de los Estados Financieros del Ente Público y Característica de sus Notas, emitidos por el Consejo Nacional de Armonización Contable (CONAC), el cual refleja los bienes y derechos que se clasifican en rubros de acuerdo a su disponibilidad de liquidez al igual que sus obligaciones o compromisos, agrupándolas con relación a su exigibilidad.

ACTIVO

El activo se compone de los fondos, valores, derechos y bienes cuantificados en términos monetarios, los cuales dispone el Instituto del Patrimonio del Estado, para la operatividad y la prestación de servicios públicos, éste se integra como sigue:

Circulante
Efectivo y Equivalentes

El rubro de efectivo y equivalentes al 30 de junio de 2024, asciende a \$ 2,428,537.99, el cual representa el 100 % del total de activo circulante, se integra por la disponibilidad financiera para cubrir los compromisos de pagos a los diferentes proveedores, así como, pagos de impuestos y otras contribuciones. También, se encuentran los depósitos otorgados a terceros por el servicio de arrendamiento de instalaciones o equipos utilizados.

EFFECTIVO Y EQUIVALENTES		
<i>(Cifras en Pesos)</i>		
CONCEPTO	2024	2023
Bancos/Dependencias y Otros	\$ 31,832.12	\$ 38,000.30
Fondos con Afectación Específica	2,396,705.87	2,625,996.14
SUMAS	\$2,428,537.99	\$2,663,996.44

FONDOS CON AFECTACIÓN ESPECÍFICA	2024	2023
Ingresos Estatales	\$ 24,515.22	\$ 24,515.22
Fondo General de Participaciones	2,372,190.65	\$2,601,480.92
SUMAS	\$ 2,396,705.87	\$ 2,625,996.14

No Circulante
Bienes Inmuebles, Infraestructura y Construcciones en Proceso

Al 30 de junio de 2024, este rubro del activo asciende a \$ 4,704,667,063.00 y representa el valor de toda la infraestructura tangible, edificios no habitacionales, terrenos y Otros Bienes Inmuebles, propiedad del Ejecutivo del Estado, de los cuales el Instituto del Patrimonio del Estado, tiene como función de administrar y regularlos, mismos que fueron adquiridos mediante transferencias de la Secretaria General de Gobierno a este Instituto, en ejercicios anteriores. Representa el 84 % del activo no circulante.

BIENES INMUEBLES, INFRAESTRUCTURA Y CONSTRUCCIONES EN PROCESO		
<i>(Cifras en Pesos)</i>		
CONCEPTO	2024	2023
Terrenos	\$ 2,048,255,918.12	\$ 2,081,198,003.12
Edificios no Habitacionales	1,481,991,052.73	1,935,345,420.79
Otros Bienes Inmuebles	1,174,420,092.15	1,178,520,792.15
SUMAS	\$ 4,704,667,063.00	\$ 5,195,064,216.06

Bienes Muebles

Este rubro representa los bienes muebles que son propiedad del Instituto del Patrimonio del Estado, como son: Vehículos y Equipo de Transporte, que aún se encuentran en buenas condiciones y que son básicos para la operatividad del mismo; los cuales fueron adquiridos con recursos presupuestales, así como, algunos fueron obtenidos mediante transferencias de la Secretaría General de Gobierno, como por acuerdo de incorporación y asignación de bienes muebles en el periodo que se informa, así como, en ejercicios anteriores.

Al 30 de junio de 2024, este rubro asciende a \$ 714,950.00 del activo no circulante.

BIENES MUEBLES (Cifras en Pesos)		
CONCEPTO	2024	2023
Vehículos y Equipo de Transporte	\$ 714,950.00	\$ 714,950.00
SUMAS	\$ 714,950.00	\$ 714,950.00

Depreciación, Deterioro y Amortización Acumulada de Bienes

Este rubro representa la depreciación y amortización aplicada a los bienes tangibles e intangibles que son propiedad del Instituto del Patrimonio del Estado, utilizando el procedimiento establecido por el Consejo Nacional de Armonización Contable (CONAC), aplicados en el ejercicio 2024.

Cabe mencionar, que también se aplicó depreciación al vehículo marca Ford Fiesta, Sedan, modelo 2015, que se encuentra otorgado a través de un contrato de comodato con la Secretaría de Hacienda.

Al periodo que se informa, este rubro presenta una cifra negativa de \$ 151,700.00, del activo no circulante.

DEPRECIACIÓN, DETERIORO Y AMORTIZACIÓN ACUMULADA DE BIENES (Cifras en Pesos)		
CONCEPTO	2024	2023
Depreciación Acumulada de Bienes Muebles	\$ (151,700.00)	\$ (151,700.00)
SUMAS	\$ (151,700.00)	\$ (151,700.00)

DEPRECIACIÓN ACUMULADA DE BIENES MUEBLES	MONTO DEL BIEN	DEPRECIACIÓN DEL EJERCICIO	DEPRECIACIÓN ACUMULADA	TASA APLICADA
Vehículos y Equipo de Transporte	\$ 714,950.00	\$ (0.00)	\$ (151,700.00)	20 %
SUMAS	\$ 714,950.00	\$ (0.00)	\$ (151,700.00)	

Activos Diferidos

Al 30 de junio de 2024, este rubro refleja un monto de \$ 43,772.90 del total del activo no circulante, se encuentra integrado por operaciones que están en proceso de regularización presupuestal y contable del periodo que se informa; actualmente se están llevando a cabo las gestiones necesarias ante la Secretaría de Hacienda para su regularización.

ACTIVOS DIFERIDOS (Cifras en Pesos)			
CONCEPTO	NATURALEZA	2024	2023
Otros Activos Diferidos	Deudora	\$ 43,772.90	\$ 0.00
SUMAS		\$ 43,772.90	\$ 0.00

OTROS ACTIVOS DIFERIDOS	NATURALEZA	2024	2023
Fondo General de Participaciones	Deudora	\$ 43,772.90	\$ 0.00
SUMAS		\$ 43,772.90	\$ 0.00

Otros Activos no Circulantes

Este rubro de otros activos no circulantes, refleja el valor de los bienes inmuebles registrados en este Instituto propiedad del Gobierno del Estado que fueron asignados a Dependencias y Entidades mediante contrato de comodato; entre los cuales se presentan los de mayor impacto tales como: Almacenes Generales de Gobierno, Aeropuerto Francisco Sarabia, Unidad Administrativa, Edificio Boulevard Belisario Domínguez No. 2035, Palacio de Gobierno, Edificio Dorado Maya, ubicados en esta Ciudad.

Al 30 de junio de 2024, este rubro tiene un saldo de \$ 897,048,461.03 el cual representa el 16 % del total del activo no circulante.

OTROS ACTIVOS NO CIRCULANTES (Cifras en Pesos)			
CONCEPTO		2024	2023
Bienes en Comodato		\$ 897,048,461.03	\$ 396,127,060.97
SUMAS		\$ 897,048,461.03	\$ 396,127,060.97

BIENES EN COMODATO	2024	COMODATARIO
Terrenos en comodato	\$ 188,909,680.00	Dependencias y Entidades
Edificios no habitacionales y Otros Inmuebles en comodato	708,077,731.03	Dependencias y Entidades
Vehículos y Equipo de Transporte	61,050.00	Secretaría de Hacienda
SUMAS	\$ 897,048,461.03	

PASIVO

Es el conjunto de cuentas que permite el registro de las obligaciones contraídas por el Instituto del Patrimonio del Estado, para el desarrollo de sus funciones y la prestación de los servicios públicos. Al 30 de junio de 2024, los estados financieros reflejan principalmente pasivo circulante o corto plazo, es decir, aquellas obligaciones en que la exigibilidad de pago es menor a un año, así también, pasivo no circulante o largo plazo que representa las obligaciones con vencimiento posterior a un año.

Circulante

Cuentas por Pagar a Corto Plazo

Al 30 de junio de 2024, este rubro asciende a \$ 123,582.29, el cual representa el 100 % del total del pasivo circulante, se integra principalmente por las prestaciones salariales como son: sueldos, devengado no pagado del periodo que se informa, así como, por las aportaciones patronales al IMSS y 2 % del Impuesto Sobre Nóminas. Así mismo, por los compromisos contraídos por la adquisición de bienes de consumo e inventariables, y por la contratación de servicios con proveedores, necesarios para el funcionamiento del ente público, las cuales se encuentran pendiente de pago.

Además, se integra por las retenciones y contribuciones a favor de terceros como son: ISSS, 2 % del Impuesto sobre Nóminas, 10 % del I.S.R. por Arrendamiento y Honorarios, así como el 2 % del Impuesto sobre Nóminas a prestadores de servicios, y otras retenciones a terceros, los cuales se encuentran pendientes de enterar.

CUENTAS POR PAGAR A CORTO PLAZO			
<i>(Cifras en Pesos)</i>			
CONCEPTO	VENCIMIENTO (DÍAS)	2024	2023
Servicios Personales por Pagar a Corto Plazo	≤ 365	\$ 0.00	\$ 113,554.22
Proveedores por Pagar a Corto Plazo	≤ 365	16,790.00	1,760.00
Retenciones y Contribuciones por Pagar a Corto Plazo	≤ 365	103,440.22	279,095.67
Otras Cuentas por Pagar a Corto Plazo	≤ 365	3,352.07	675.86
	SUMAS	\$ 123,582.29	\$ 395,085.75

Fondos y Bienes de Terceros en Garantía y/o Administración a Corto Plazo

Al 30 de junio de 2024, este rubro asciende a \$ 0.10 del total del pasivo circulante y corresponde a la apertura de cuenta por Subasta Pública, correspondiente al periodo que se informa.

FONDOS Y BIENES DE TERCEROS EN GARANTÍA y/o ADMINISTRACIÓN A CORTO PLAZO

(Cifras en Pesos)

CONCEPTO	NATURALEZA	2024	2023
Fondos en Administración a Corto Plazo	Acreedora	\$ 0.10	\$ 0.00
SUMAS		\$ 0.10	\$ 0.00

FONDOS EN ADMINISTRACIÓN A CORTO PLAZO	NATURALEZA	2024	2023
Recursos Ajenos:			
Otras Cuentas	Acreedora	\$ 0.10	\$ 0.00
SUMAS		\$ 0.10	\$ 0.00

NOTAS AL ESTADO DE VARIACIÓN EN LA HACIENDA PÚBLICA

La Hacienda Pública representa el importe de los bienes y derechos que son propiedad del Instituto del Patrimonio del Estado, dicho importe es modificado principalmente por el resultado positivo obtenido al 30 de junio de 2024, el cual asciende a \$ 430,165.73.

El Estado de Variación en la Hacienda Pública muestra las modificaciones o cambios realizados en la Hacienda Pública, dichas variaciones representan las adquisiciones de bienes muebles e inmuebles consideradas como inversión, así como, la disponibilidad para la continuidad de obras en proceso, de la misma manera, es afectado por el resultado derivado del registro de operaciones de ejercicios anteriores por reintegros, depuración contable, devoluciones, transferencias de saldos de programas y de fideicomisos no recuperables, regularización de saldos, donaciones, y por la aplicación de los ADEFAS; a la fecha que se informa, la Hacienda Pública refleja un saldo de \$ 5,604,627,502.53.

Así también, es modificado por el aumento o disminución al patrimonio, derivado del registro de movimientos realizados durante el periodo que se informa. A la fecha que se informa la modificación neta positiva al patrimonio es de \$ 10,604,064.81.

HACIENDA PÚBLICA/PATRIMONIO

(Cifras en Pesos)

CONCEPTO	2024	2023
Patrimonio Contribuido	\$ 1,810,790,915.75	\$ 1,810,790,915.75
Patrimonio Generado	3,793,836,586.78	3,783,232,521.97
SUMAS	\$ 5,604,627,502.53	\$5,594,023,437.72

Patrimonio Contribuido

Donaciones de Capital

El importe de \$1,810,790,915.75 corresponde a los bienes inmuebles terrenos, edificios no habitacionales y otros inmuebles, recibidos en donación de la Secretaría General de Gobierno mediante transferencia derivado a la creación de este Instituto.

PATRIMONIO CONTRIBUIDO	NATURALEZA	2024	2023
Donaciones de Capital	Acreeedora	\$ 1,810,790,915.75	\$ 1,810,790,915.75
SUMAS		\$ 1,810,790,915.75	\$ 1,810,790,915.75

Patrimonio Generado

Resultados del Ejercicio (Ahorro/Desahorro)

El resultado positivo obtenido al periodo que se informa asciende a \$ 430,165.73 y representa las adquisiciones de bienes muebles e inmuebles consideradas como inversión, así como, la disponibilidad financiera para cubrir gastos de operación y/o inversión.

PATRIMONIO GENERADO	PROCEDENCIA	2024	2023
Resultados del Ejercicio (Ahorro/Desahorro)	Ingresos y Otros Beneficios menos Gastos y Otras Pérdidas	\$ 430,165.73	\$ 787,061.60
SUMAS		\$ 430,165.73	\$ 787,061.60

Resultados de Ejercicios Anteriores

Este rubro se integra principalmente por saldos de años anteriores, así como, por el traspaso del resultado del ejercicio anterior, efectuado al inicio del presente ejercicio; también se incluyen, aquellos movimientos realizados en el periodo que se informa por concepto de: reintegros de años anteriores y depuración de saldos.

PATRIMONIO GENERADO	PROCEDENCIA	2024	2023
Resultados de Ejercicios Anteriores	Traspaso de Saldos, Reintegros, y Depuración Contable.	\$ 3,667,237,510.10	\$ 3,666,807,933.42
SUMAS		\$ 3,667,237,510.10	\$ 3,666,807.933.42

Revalúos

Este rubro se integra por saldos de años anteriores, como de los avalúos presentados por las Dependencias y Entidades que tienen a cargo bienes inmuebles mediante contrato de comodato, como son terrenos y edificios no habitacionales.

PATRIMONIO GENERADO	PROCEDENCIA	2024	2023
Revalúo	Revalúo de Bienes Inmuebles	\$ 126,168,910.95	\$ 115,637,526.95
	SUMAS	\$ 126,168,910.95	\$ 115,637,526.95

NOTAS AL ESTADO DE FLUJOS DE EFECTIVO

El Estado de Flujos de Efectivo, muestra los flujos de efectivo del Instituto del Patrimonio del Estado, conformado por los elementos básicos: origen y aplicación de los recursos.

Flujo de Efectivo de las Actividades de Operación

Durante el periodo que se informa, los orígenes de actividades de operación cobrados fueron por la cantidad de \$ 7,281,405.99. Las aplicaciones de actividades de operación pagadas por el periodo comprendido del 1 de enero al 30 de junio de 2024, asciende a \$ 6,851,240.26, el cual refleja un flujo neto positivo por actividades de operación por un importe de \$ 430,165.73.

Flujo de Efectivo de las Actividades de Inversión

Durante el periodo que se informa, los orígenes de actividades de inversión cobrados fueron por la cantidad de \$ 501,358,113.74. Las aplicaciones de actividades de inversión pagadas por el periodo comprendido del 1 de enero al 30 de junio de 2024, asciende a \$ 501,752,234.56 el cual refleja un flujo neto a la baja por actividades de inversión por un importe de \$ 394,120.82.

Flujo de Efectivo de las Actividades de Financiamiento

Durante el periodo que se informa, los orígenes de actividades de financiamiento cobrados fueron por la cantidad de \$ 17,706.31. Las aplicaciones de actividades de financiamiento pagadas por el periodo comprendido del 1 de enero al 30 de junio de 2024, asciende a \$ 289,209.67 el cual refleja un flujo neto negativo por actividades de financiamiento por un importe de \$ 271,503.36.

Incremento/Disminución Neta en el Efectivo y Equivalentes al Efectivo

La disminución neta en el efectivo y equivalentes al 30 de junio de 2024 tiene un saldo de \$ 235,458.45.

Efectivo y Equivalentes al Efectivo al Final del Ejercicio

Las cifras del efectivo y equivalentes al efectivo, al final del ejercicio que figuran en la última parte del Estado de Flujos de Efectivo, es el siguiente:

EFFECTIVO Y EQUIVALENTES AL EFFECTIVO AL FINAL DEL EJERCICIO

(Cifras en Pesos)

CONCEPTO	2024	2023
Efectivo y Equivalentes al Efectivo al Final del Ejercicio	\$ 2,428,537.99	\$ 2,663,996.44

Efectivo y Equivalentes

El análisis de los saldos inicial y final del efectivo y equivalentes al efectivo, al final del ejercicio del estado de flujos de efectivo, respecto a la composición del rubro de efectivo y equivalentes es como sigue:

EFFECTIVO Y EQUIVALENTES

(Cifras en Pesos)

CONCEPTO	2024	2023
Bancos/Dependencias y Otros	\$ 31,382.12	\$ 38,000.30
Fondos con Afectación Específica	2,396,705.87	2,625,996.14
TOTAL	\$ 2,428,537.99	\$ 2,663,996.44

Adquisiciones de las Actividades de Inversión efectivamente pagadas

Al 30 de junio de 2024, se realizaron adquisiciones de las Actividades de Inversión efectivamente pagadas, respecto del apartado de aplicación, mismas que a continuación de describen:

ADQUISICIONES DE ACTIVIDADES DE INVERSIÓN EFECTIVAMENTE PAGADAS

(Cifras en Pesos)

CONCEPTO	2024	2023
Bienes Inmuebles, Infraestructura y Construcciones en Proceso	\$ 0.00	\$ 0.00
Bienes Muebles	0.00	0.00
Otras Inversiones	501,752,234.56	49,813,799.98
TOTAL	\$501,752,234.56	\$ 49,813,799.98

Conciliación de Flujos de Efectivo Netos

A continuación, se presenta la Conciliación de los Flujos de Efectivo Netos de las Actividades de Operación y saldos de Resultados del Ejercicio (Ahorro/Desahorro):

CONCILIACIÓN DE FLUJOS DE EFECTIVO NETOS

(Cifras en Pesos)

CONCEPTO	2024	2023
Resultados del Ejercicio Ahorro/Desahorro	\$ 430,165.73	\$ 787,061.60
Movimientos de partidas (o rubros) que no afectan al efectivo	0	0
Disminución de Inventarios	0	0
Flujos de Efectivo Netos de las Actividades de Operación	\$ 430,165.73	\$ 787,061.60

**CONCILIACIÓN ENTRE LOS INGRESOS PRESUPUESTARIOS Y CONTABLES,
ASÍ COMO ENTRE LOS EGRESOS PRESUPUESTARIOS Y LOS GASTOS CONTABLES**

De conformidad a lo dispuesto por el "Acuerdo por el que se emite el formato de conciliación entre los ingresos presupuestarios y contables, así como entre los egresos presupuestarios y los gastos contables" y sus modificaciones, dictado por el Consejo Nacional de Armonización Contable, a continuación, se presenta la conciliación contable-presupuestaria, correspondiente del 1 de enero al 30 de junio de 2024:

INSTITUTO DEL PATRIMONIO DEL ESTADO CONCILIACIÓN ENTRE LOS INGRESOS PRESUPUESTARIOS Y CONTABLES DEL 1 DE ENERO AL 30 DE JUNIO DE 2024 (Cifras en Pesos)	
CONCEPTO	2024
1. Total de Ingresos Presupuestarios	\$ 7,281,405.35
2. Más Ingresos Contables No Presupuestarios	0.64
2.1 Ingresos Financieros	0
2.2 Incremento por Variación de Inventarios	0
2.3 Disminución del Exceso de Estimaciones por Pérdida o Deterioro u Obsolescencia	0
2.4 Disminución del Exceso de Provisiones	0
2.5 Otros Ingresos y Beneficios Varios	0.64
2.6 Otros Ingresos Contables No Presupuestarios	0
3. Menos Ingresos Presupuestarios No Contables	0
3.1 Aprovechamientos Patrimoniales	0
3.2 Ingresos Derivados de Financiamientos	0
3.3 Otros Ingresos Presupuestarios No Contables	0
4. Total de Ingresos Contables	\$ 7,281,405.99

**INSTITUTO DEL PATRIMONIO DEL ESTADO
CONCILIACIÓN ENTRE LOS EGRESOS PRESUPUESTARIOS Y LOS GASTOS CONTABLES
DEL 1 DE ENERO AL 30 DE JUNIO DE 2024
(Cifras en Pesos)**

CONCEPTO	2024
1. Total de Egresos Presupuestarios	\$ 6,851,240.26
2. Menos Egresos Presupuestarios No Contables	0
2.1 Materias Primas y Materiales de Producción y Comercialización	0
2.2 Materiales y Suministros	0
2.3 Mobiliario y Equipo de Administración	0
2.4 Mobiliario y Equipo Educativo y Recreativo	0
2.5 Equipo e Instrumental Médico y de Laboratorio	0
2.6 Vehículos y Equipo de Transporte	0
2.7 Equipo de Defensa y Seguridad	0
2.8 Maquinaria, Otros Equipos y Herramientas	0
2.9 Activos Biológicos	0
2.10 Bienes Inmuebles	0
2.11 Activos Intangibles	0
2.12 Obra Pública en Bienes de Dominio Público	0
2.13 Obra Pública en Bienes Propios	0
2.14 Acciones y Participaciones de Capital	0
2.15 Compra de Títulos y Valores	0
2.16 Concesión de Préstamos	0
2.17 Inversiones en Fideicomisos, Mandatos y Otros Análogos	0
2.18 Provisiones para Contingencias y Otras Erogaciones Especiales	0
2.19 Amortización de la Deuda Pública	0
2.20 Adeudos de Ejercicios Fiscales Anteriores (ADEFAS)	0
2.21 Otros Egresos Presupuestarios No Contables	0
3. Más Gastos Contables No Presupuestarios	0
3.1 Estimaciones, Depreciaciones, Deterioros, Obsolescencia y Amortizaciones	0
3.2 Provisiones	0
3.3 Disminución de Inventarios	0
3.4 Otros Gastos	0
3.5 Inversión Pública no Capitalizable	0
3.6 Materiales y Suministros (consumos)	0
3.7 Otros Gastos Contables No Presupuestarios	0
4. Total de Gastos Contables	\$ 6,851,240.26

NOTAS DE MEMORIA (CUENTAS DE ORDEN)

Las Notas de Memoria contienen información sobre las cuentas de orden tanto contables como presupuestarias que se utilizan para registrar los movimientos de valores que no afecten o modifiquen el Estado de Situación Financiera del Instituto del Patrimonio del Estado, sin embargo, su incorporación en libros es necesaria con fines de recordatorio, de control y en general sobre los aspectos administrativos, o bien, para consignar sus derechos o responsabilidades contingentes que puedan, o no, presentarse en el futuro.

Al 30 de junio de 2024, las cuentas que se manejan para efectos de estas Notas son las siguientes:

Cuentas de Orden Contables

Emisión de Obligaciones

Al 30 de junio de 2024, los registros originados por la asignación de una unidad vehicular refleja un importe de \$ 266,490.00, dicho importe se integra por la inversión inicial y el registro derivado del efecto inflacionario en el valor de las UDI's.

CUENTAS DE ORDEN CONTABLES (Cifras en Pesos)	
CONCEPTO	2024
Valores	0.00
Emisión de Obligaciones	0.00
Avales y Garantías	0.00
Juicios	0.00
Mediante Proyectos para Prestación de Servicios (PPS) y Similares	0.00
Bienes en Concesionados o en Comodato	\$ 266,490.00
SUMAS	\$ 266,490.00

BIENES EN CONCESIONADOS O EN COMODATO	2024	2023
Vehículos y Equipo de Transporte	\$ 266,490.00	\$ 266,490.00
SUMAS	\$ 266,490.00	\$ 266,490.00

Cuentas de Orden Presupuestario

Cuentas de Ingresos

Los saldos de los rubros de las cuentas de orden presupuestarias de ingresos del Instituto del Patrimonio del Estado, registrados del 1 de enero al 30 de junio de 2024. (No Aplica).

Cuentas de Egresos

Los saldos de los rubros de las cuentas de orden presupuestarias de egresos del Instituto del Patrimonio del Estado, registrados del 1 de enero al 30 de junio de 2024, son las siguientes:

CUENTAS DE ORDEN PRESUPUESTARIAS DE EGRESOS	
(Cifras en Pesos)	
CONCEPTO	2024
Presupuesto de Egresos Aprobado	16,117,481.34
Presupuesto de Egresos por Ejercer	10,789,825.88
Modificaciones al Presupuesto de Egresos Aprobado	1,540,390.66
Presupuesto de Egresos Comprometido	6,908,370.12
Presupuesto de Egresos Devengado	6,889,158.40
Presupuesto de Egresos Ejercido	6,143,956.26
Presupuesto de Egresos Pagado	6,165,009.01

Fecha:

RUBRO DE INGRESOS	INGRESO					DIFERENCIA
	ESTIMADO	AMPLIACIONES Y REDUCCIONES	MODIFICADO	DEVENGADO	RECAUDADO	(RECAUDADO - ESTIMADO)
Impuestos	0.00	0.00	0.00	0.00	0.00	0.00
Cuotas y Aportaciones de Seguridad Social	0.00	0.00	0.00	0.00	0.00	0.00
Contribuciones de Mejoras	0.00	0.00	0.00	0.00	0.00	0.00
Derechos	0.00	0.00	0.00	0.00	0.00	0.00
Productos	0.00	0.00	0.00	0.00	0.00	0.00
Aprovechamientos	0.00	0.00	0.00	0.00	0.00	0.00
Ingresos por Venta de Bienes, Prestación de Servicios y Otros	0.00	0.00	0.00	0.00	0.00	0.00
Ingresos						
Participaciones, Aportaciones, Convenios, Incentivos	0.00	0.00	0.00	0.00	0.00	0.00
Derivados						
de la Colaboración Fiscal y Fondos Distintos de Aportaciones	0.00	0.00	0.00	0.00	0.00	0.00
Transferencias, Asignaciones, Subsidios y Subvenciones, y	16,117,481.34	1,540,390.66	17,657,872.00	7,281,405.35	7,281,405.35	(8,836,075.99)
Pensiones y Jubilaciones	0.00	0.00	0.00	0.00	0.00	0.00
Ingresos Derivados de Financiamientos	0.00	0.00	0.00	0.00	0.00	0.00
Total	16,117,481.34	1,540,390.66	17,657,872.00	7,281,405.35	7,281,405.35	
				Ingresos Excedentes		(8,836,075.99)

RUBRO DE INGRESOS	INGRESO					DIFERENCIA
	ESTIMADO	AMPLIACIONES Y REDUCCIONES	MODIFICADO	DEVENGADO	RECAUDADO	(RECAUDADO - ESTIMADO)
Ingresos del Poder Ejecutivo Federal o Estatal y de los Municipios	0.00	0.00	0.00	0.00	0.00	0.00
Impuestos	0.00	0.00	0.00	0.00	0.00	0.00
Cuotas y Aportaciones de Seguridad Social	0.00	0.00	0.00	0.00	0.00	0.00
Contribuciones de Mejoras	0.00	0.00	0.00	0.00	0.00	0.00
Derechos	0.00	0.00	0.00	0.00	0.00	0.00
Productos	0.00	0.00	0.00	0.00	0.00	0.00
Aprovechamientos	0.00	0.00	0.00	0.00	0.00	0.00
Participaciones, Aportaciones, Convenios, Incentivos	0.00	0.00	0.00	0.00	0.00	0.00
Derivados de la Colaboración Fiscal y Fondos Distintos de Aportaciones	0.00	0.00	0.00	0.00	0.00	0.00
Transferencias, Asignaciones, Subsidios y Subvenciones, y Pensiones y Jubilaciones	0.00	0.00	0.00	0.00	0.00	0.00
Ingresos de los Entes públicos de los Poderes Legislativo y Judicial, de los Órganos Autónomos y del Sector Paraestatal o Paramunicipal, así como de las Empresas Productivas del Estado	16,117,481.34	1,540,390.66	17,657,872.00	7,281,405.35	7,281,405.35	(8,836,075.99)
Cuotas y Aportaciones de Seguridad Social	0.00	0.00	0.00	0.00	0.00	0.00
Productos	0.00	0.00	0.00	0.00	0.00	0.00
Ingresos por Venta de Bienes, Prestación de Servicios y Otros Ingresos	0.00	0.00	0.00	0.00	0.00	0.00
Transferencias, Asignaciones, Subsidios y Subvenciones, y Pensiones y Jubilaciones	16,117,481.34	1,540,390.66	17,657,872.00	7,281,405.35	7,281,405.35	(8,836,075.99)
Ingresos Derivados de Financiamiento	0.00	0.00	0.00	0.00	0.00	0.00
Ingresos Derivados de Financiamientos	0.00	0.00	0.00	0.00	0.00	0.00
Total	16,117,481.34	1,540,390.66	17,657,872.00	7,281,405.35	7,281,405.35	
				Ingresos Excedentes		(8,836,075.99)



GOBIERNO DEL ESTADO DE CHIAPAS
RAMO O DEPENDENCIA: Instituto del Patrimonio del Estado

ESTADO ANALÍTICO DEL EJERCICIO DEL PRESUPUESTO DE EGRESOS CLASIFICACIÓN POR OBJETO DEL GASTO
(CAPITULOS Y CONCEPTOS)
DEL 1 DE ENERO AL 30 DE JUNIO DE 2024

(Pesos)

RPA-1

CAPG	CG	DESCRIPCIÓN	PRESUPUESTO DE EGRESOS					SUBEJERCICIO
			APROBADO	AMPLIACIONES - REDUCCIONES	MODIFICADO	DEVENGADO	PAGADO	
1000		Servicios Personales.	12,673,992.95	200,515.91	12,874,508.86	5,133,703.15	4,457,574.45	7,740,805.71
	1100	Remuneraciones al Personal de Carácter Permanente.	5,139,699.58	85,438.43	5,225,138.01	2,633,001.54	2,190,138.52	2,592,136.47
	1300	Remuneraciones Adicionales y Especiales.	5,096,440.25	68,804.75	5,165,245.00	1,764,758.60	1,576,917.92	3,400,486.40
	1400	Seguridad Social.	1,021,478.12	16,247.73	1,037,725.85	165,955.51	165,955.51	871,770.34
	1500	Otras Prestaciones Sociales y Económicas.	1,092,175.00	21,725.00	1,113,900.00	553,987.50	508,562.50	559,912.50
	1700	Pago de Estímulos a Servidores Públicos.	324,200.00	8,300.00	332,500.00	16,000.00	16,000.00	316,500.00
2000		Materiales y Suministros	548,500.00	-1,288.64	547,211.36	272,852.06	272,852.06	274,359.30
	2100	Materiales de Administración, Emisión de Documentos y Artículos Oficiales.	210,000.00	0.00	210,000.00	98,286.28	98,286.28	111,713.72
	2200	Alimentos y Utensilios.	90,500.00	0.00	90,500.00	44,980.00	44,980.00	45,520.00
	2500	Productos Químicos, Farmacéuticos y de Laboratorio.	500.00	0.00	500.00	500.00	500.00	0.00
	2600	Combustibles, Lubricantes y Aditivos.	231,500.00	-1,288.64	230,211.36	115,097.34	115,097.34	115,114.02
	2900	Herramientas, Refacciones y Accesorios Menores.	16,000.00	0.00	16,000.00	13,988.44	13,988.44	2,011.56
3000		Servicios Generales.	2,894,988.39	1,889.15	2,896,877.54	1,444,685.05	1,424,882.58	1,452,192.49
	3100	Servicios Básicos.	104,000.00	0.00	104,000.00	44,225.45	44,225.45	59,774.55
	3200	Servicios de Arrendamiento.	620,099.45	0.00	620,099.45	298,682.33	298,682.33	321,417.12
	3300	Servicios Profesionales, Científicos, Técnicos y Otros Servicios.	42,000.00	0.00	42,000.00	12,996.16	12,996.16	29,003.84
	3400	Servicios Financieros, Bancarios y Comerciales.	11,200.00	0.00	11,200.00	11,200.00	11,200.00	0.00
	3500	Servicios de Instalación, Reparación, Mantenimiento y Conservación.	151,000.00	0.00	151,000.00	95,989.44	95,441.26	55,010.56
	3700	Servicios de Traslado y Viáticos.	442,742.24	-1,088.35	441,653.89	132,502.47	132,502.47	309,151.42
	3900	Otros Servicios Generales.	1,523,946.70	2,977.50	1,526,924.20	849,089.20	829,834.91	677,835.00
5000		Bienes Muebles, Inmuebles e Intangibles.	0.00	1,339,274.24	1,339,274.24	0.00	0.00	1,339,274.24
	5100	Mobiliario y Equipo de Administración.	0.00	1,324,758.65	1,324,758.65	0.00	0.00	1,324,758.65
	5300	Equipo e Instrumental Médico y de Laboratorio.	0.00	14,515.59	14,515.59	0.00	0.00	14,515.59
TOTAL DEL GASTO:			16,117,481.34	1,540,390.66	17,657,872.00	6,851,240.26	6,155,309.09	10,806,631.74



GOBIERNO DEL ESTADO DE CHIAPAS

RAMO O DEPENDENCIA: Instituto del Patrimonio del Estado

ESTADO ANALÍTICO DEL EJERCICIO DEL PRESUPUESTO DE EGRESOS CLASIFICACIÓN ECONÓMICA POR TIPO
DE GASTO
DEL 1 DE ENERO AL 30 DE JUNIO DE 2024

(Pesos)

RPA-2

CONCEPTO	PRESUPUESTO DE EGRESOS					SUBEJERCICIO
	APROBADO	AMPLIACIONES - REDUCCIONES	MODIFICADO	DEVENGADO	PAGADO	
GASTO CORRIENTE	16,117,481.34	201,116.42	16,318,597.76	6,851,240.26	6,155,309.09	9,467,357.50
GASTO DE CAPITAL	0.00	1,339,274.24	1,339,274.24	0.00	0.00	1,339,274.24
AMORTIZACIÓN DE LA DEUDA Y DISMINUCIÓN DE PASIVOS	0.00	0.00	0.00	0.00	0.00	0.00
PENSIONES Y JUBILACIONES	0.00	0.00	0.00	0.00	0.00	0.00
PARTICIPACIONES	0.00	0.00	0.00	0.00	0.00	0.00
TOTAL DEL GASTO:	16,117,481.34	1,540,390.66	17,657,872.00	6,851,240.26	6,155,309.09	10,806,631.74



GOBIERNO CONSTITUCIONAL DEL ESTADO DE CHIAPAS
 RAMO O DEPENDENCIA: Instituto del Patrimonio del Estado
ESTADO ANALÍTICO DEL EJERCICIO DEL PRESUPUESTO DE EGRESOS EN CLASIFICACIÓN
ADMINISTRATIVA/ORGANISMO
DEL 1 DE ENERO AL 30 DE JUNIO DE 2024

(Pesos)

RPA-3

CONCEPTO	PRESUPUESTO DE EGRESOS					SUBEJERCICIO
	APROBADO	AMPLIACIONES - REDUCCIONES	MODIFICADO	DEVENGADO	PAGADO	
TOTAL	16,117,481.34	1,540,390.66	17,657,872.00	6,851,240.26	6,155,309.09	10,806,631.74
ENTIDADES PARAESTATALES Y FIDEICOMISOS NO EMPRESARIALES Y NO FINANCIEROS	16,117,481.34	1,540,390.66	17,657,872.00	6,851,240.26	6,155,309.09	10,806,631.74
Instituto del Patrimonio del Estado	16,117,481.34	1,540,390.66	17,657,872.00	6,851,240.26	6,155,309.09	10,806,631.74



GOBIERNO CONSTITUCIONAL DEL ESTADO DE CHIAPAS
RAMO O DEPENDENCIA: Instituto del Patrimonio del Estado
ESTADO ANALÍTICO DEL EJERCICIO DEL PRESUPUESTO DE EGRESOS EN CLASIFICACIÓN
ADMINISTRATIVA/PODERES
DEL 1 DE ENERO AL 30 DE JUNIO DE 2024

(Pesos)

RPA-4

CONCEPTO	PRESUPUESTO DE EGRESOS					SUBEJERCICIO
	APROBADO	AMPLIACIONES - REDUCCIONES	MODIFICADO	DEVENGADO	PAGADO	
PODER EJECUTIVO	NO APLICA					
PODER LEGISLATIVO	NO APLICA					
PODER JUDICIAL	NO APLICA					
ORGANOS AUTONOMOS	NO APLICA					



GOBIERNO DEL ESTADO DE CHIAPAS
RAMO O DEPENDENCIA: Instituto del Patrimonio del Estado

ESTADO ANALÍTICO DEL EJERCICIO DEL PRESUPUESTO DE EGRESOS CLASIFICACIÓN FUNCIONAL (FINALIDAD Y FUNCIÓN)
DEL 1 DE ENERO AL 30 DE junio DE 2024

(Pesos)

RPA-6

FI	FU	CONCEPTO	EGRESOS					SUB EJERCICIO
			APROBADO	AMPLIACIONES - REDUCCIONES	MODIFICADO	DEVENGADO	PAGADO	
1		Gobierno	16,117,481.34	1,540,390.66	17,657,872.00	6,851,240.26	6,155,309.09	10,806,631.74
	1.8	Otros Servicios Generales	16,117,481.34	1,540,390.66	17,657,872.00	6,851,240.26	6,155,309.09	10,806,631.74
TOTAL DEL GASTO:			16,117,481.34	1,540,390.66	17,657,872.00	6,851,240.26	6,155,309.09	10,806,631.74

**SISTEMA CONTABLE 2024
ENDEUDAMIENTO NETO
DEL 1o. DE ENERO AL 30 DE JUNIO DE 2024**

Fecha:

IDENTIFICACIÓN DE CRÉDITO O INSTRUMENTO	CONTRATACIÓN/ COLOCACIÓN	AMORTIZACIÓN	ENDEUDAMIENTO NETO
CRÉDITOS BANCARIOS			

TOTAL CRÉDITOS BANCARIOS

OTROS INSTRUMENTOS DE DEUDA

NO APLICA

TOTAL OTROS INSTRUMENTOS DE DEUDA

TOTAL

SISTEMA CONTABLE 2024
INTERESES DE LA DEUDA
DEL 1o. DE ENERO AL 30 DE JUNIO DE 2024

Fecha:

IDENTIFICACIÓN DE CRÉDITO O INSTRUMENTO	DEVENGADO	PAGADO
CRÉDITOS BANCARIOS		

TOTAL DE INTERESES DE CRÉDITOS BANCARIOS

OTROS INSTRUMENTOS DE DEUDA

TOTAL DE INTERESES DE OTROS INSTRUMENTOS DE DEUDA

TOTAL

NO APLICA



GOBIERNO DEL ESTADO DE CHIAPAS
 RAMO O DEPENDENCIA: Instituto del Patrimonio del Estado
GASTO POR CATEGORÍA PROGRAMÁTICA
 DEL 1 DE ENERO AL 30 DE JUNIO DE 2024
 (Pesos)

RPA-7

CONCEPTO	PRESUPUESTO DE EGRESOS					SUBEJERCICIO
	APROBADO	AMPLIACIONES - REDUCCIONES	MODIFICADO	DEVENGADO	PAGADO	
Programas	0.00	0.00	0.00	0.00	0.00	0.00
Subsidios: Sector Social y Privado o Entidades Federativas y Municipios	0.00	0.00	0.00	0.00	0.00	0.00
Otros Subsidios	0.00	0.00	0.00	0.00	0.00	0.00
Sujetos a Reglas de Operación	0.00	0.00	0.00	0.00	0.00	0.00
Desempeño de las Funciones	0.00	0.00	0.00	0.00	0.00	0.00
Específicos	0.00	0.00	0.00	0.00	0.00	0.00
Funciones de las Fuerzas Armadas (Únicamente Gobierno Federal)	0.00	0.00	0.00	0.00	0.00	0.00
Planeación, seguimiento y evaluación de políticas públicas	0.00	0.00	0.00	0.00	0.00	0.00
Prestación de Servicios Públicos	0.00	0.00	0.00	0.00	0.00	0.00
Promoción y fomento	0.00	0.00	0.00	0.00	0.00	0.00
Provisión de Bienes Públicos	0.00	0.00	0.00	0.00	0.00	0.00
Proyectos de inversión	0.00	0.00	0.00	0.00	0.00	0.00
Regulación y supervisión	0.00	0.00	0.00	0.00	0.00	0.00
Administrativos y de Apoyo	0.00	0.00	0.00	0.00	0.00	0.00
Apoyo a la función pública y al mejoramiento de la gestión	0.00	0.00	0.00	0.00	0.00	0.00
Apoyo al proceso presupuestario y para mejorar la eficiencia institucional	0.00	0.00	0.00	0.00	0.00	0.00
Operaciones ajenas	0.00	0.00	0.00	0.00	0.00	0.00
Compromisos	0.00	0.00	0.00	0.00	0.00	0.00
Desastres Naturales	0.00	0.00	0.00	0.00	0.00	0.00
Obligaciones de cumplimiento de resolución jurisdiccional	0.00	0.00	0.00	0.00	0.00	0.00
Obligaciones	0.00	0.00	0.00	0.00	0.00	0.00
Aportaciones a fondos de estabilización	0.00	0.00	0.00	0.00	0.00	0.00
Aportaciones a fondos de inversión y reestructura de pensiones	0.00	0.00	0.00	0.00	0.00	0.00
Aportaciones a la seguridad social	0.00	0.00	0.00	0.00	0.00	0.00
Pensiones y jubilaciones	0.00	0.00	0.00	0.00	0.00	0.00
Programas de Gasto Federalizado (Gobierno Federal)	0.00	0.00	0.00	0.00	0.00	0.00
Gasto Federalizado	0.00	0.00	0.00	0.00	0.00	0.00
Participaciones a entidades federativas y municipios	16,117,481.34	1,540,390.66	17,657,872.00	6,851,240.26	6,155,309.09	10,806,631.74
Costo financiero, deuda o apoyos a deudores y ahorradores de la banca	0.00	0.00	0.00	0.00	0.00	0.00
Adeudos de ejercicios fiscales anteriores	0.00	0.00	0.00	0.00	0.00	0.00
TOTAL DEL GASTO:	16,117,481.34	1,540,390.66	17,657,872.00	6,851,240.26	6,155,309.09	10,806,631.74



GOBIERNO CONSTITUCIONAL DEL ESTADO DE CHIAPAS
INSTITUTO DEL PATRIMONIO DEL ESTADO

PROGRAMAS Y PROYECTOS DE INVERSIÓN
DEL 1 DE ENERO AL 30 DE JUNIO DE 2024

FF	RAMO	PF	PROYECTO ESTRATÉGICO	MUNICIPIO / COBERTURA	PRESUPUESTO DE EGRESOS				AVANCE % DEVENGADO/ MODIFICADO
					APROBADO	MODIFICADO	DEVENGADO	PAGADO	

NO APLICA

GOBIERNO CONSTITUCIONAL DEL ESTADO DE CHIAPAS
SECRETARÍA DE HACIENDA
PRESUPUESTO DE EGRESOS 2024

AVANCE DE CUMPLIMIENTO DE INDICADORES ESTRATÉGICOS
ENERO - JUNIO

Organismo Público: 2.1.1.2.1.310 Instituto del Patrimonio del Estado

Misión	
Generar mecanismos suficientes para una mejor administración de los bienes, mediante la ejecución, integración y actualización de las normas, políticas y procedimientos sobre adquisición, control, uso, destino, enajenación, arrendamiento y desincorporación de los bienes muebles e inmuebles, así como vigilar el cumplimiento de las mismas.	

Visión	
Ser un instituto responsable de los bienes muebles e inmuebles, orientado a coadyuvar en el crecimiento y desarrollo de la entidad, a través del registro confiable y oportuno de una buena administración del Patrimonio del Estado.	

COMPORTAMIENTO DEL EJERCICIO DEL GASTO								
Concepto					Aprobado (A)	Modificado (B)	Devengado (C)	% Devengado
Fin	F	SF	SSF	Descripción				
TOTALES					16,117,481.34	17,657,872.00	6,851,240.26	38.80
1	8			Gobierno	16,117,481.34	17,657,872.00	6,851,240.26	38.80
		1		Otros Servicios Generales	16,117,481.34	17,657,872.00	6,851,240.26	38.80
			1	Servicios Registrales, Administrativos y Patrimoniales	16,117,481.34	17,657,872.00	6,851,240.26	38.80
				Servicios Registrales, Administrativos y Patrimoniales	16,117,481.34	17,657,872.00	6,851,240.26	38.80

Objetivos de Desarrollo Sostenible	
Clave	Descripción
11	Lograr que las ciudades y los asentamientos humanos sean inclusivos, seguros, resilientes y sostenibles.

Metas de los Objetivos de Desarrollo Sostenible		
ODS	No. Meta	Descripción
11	04	Lograr que las ciudades y los asentamientos humanos sean inclusivos, seguros, resilientes y sostenibles. Redoblar los esfuerzos para proteger y salvaguardar el patrimonio cultural y natural del mundo

Objetivos del Plan Nacional		
Eje	Objetivo	Descripción
1	01	Justicia y Estado de Derecho. Fortalecer la gobernabilidad democrática.

Objetivos del Plan Estatal				
Eje	Tema	Pol. Púb.	Objetivo	Descripción
1	2	02	01	Gobierno Eficaz y Honesto. Austeridad y combate a la corrupción. Gestión pública transparente. Propiciar el correcto desempeño de la gestión pública.

GOBIERNO CONSTITUCIONAL DEL ESTADO DE CHIAPAS
**SECRETARÍA DE HACIENDA
 PRESUPUESTO DE EGRESOS 2024**
**AVANCE DE CUMPLIMIENTO DE INDICADORES ESTRATÉGICOS
 ENERO - JUNIO**
Organismo Público: 2.1.1.2.1.310 Instituto del Patrimonio del Estado

Estrategias del Plan Estatal		
Clave Alineación PED	No. Est.	Descripción
120201	03	Fortalecer los sistemas de control interno institucionales.

Programa Sectorial		
Programa	Clave Alineación	Descripción
B	101120201	Honestidad y Función Pública.

Objetivos Estratégicos		
No. Obj.	Clave Alineación	Descripción
1	101120201B	Administrar de manera efectiva los bienes patrimoniales, el registro, incorporación, catálogo, inventario, control-administración, posesión-uso, conservación, mantenimiento, aprovechamiento, destino, enajenación, vigilancia, titulación, arrendamiento, desincorporación y afectación del patrimonio a cargo del Poder Ejecutivo del Estado, o cualquier otra que le transfieran Entidades públicas o privadas.

Indicadores Estratégicos															
No. Obj.	No. Ind.	Tipo y Dimensión	Unidad de Medida	Nombre del Indicador	Descripción Cualitativa (Numerador / Denominador)	Año y Valor de Línea Base	Denominador (A)	Total Numerador	Programado (B)				Avances		
									Modificado (C)				Efic. del Ejer. D/C	Meta Indic. D/A	
									Alcanzado (D)						
									Trimestres						
				I	II	III	IV								
1	1	Gestión Eficacia	Documento	Porcentaje de propuestas para el mejoramiento del Instituto.	Número de propuestas de mejoramiento realizadas. / Total de propuestas de mejoramiento programadas.	2024	4.00	4.00	1.00	1.00	1.00	1.00	1.00	50.00%	50.00%
								4.00	1.00	1.00	1.00	1.00			
								2.00	1.00	1.00	0.00	0.00			
1	2	Gestión Eficacia	Documento	Porcentaje de verificaciones, instrumentos jurídicos, cuentas públicas y adecuaciones presupuestales presentadas.	Número de verificaciones, instrumentos jurídicos, cuentas públicas y adecuaciones presupuestales realizadas / Total de verificaciones, instrumentos jurídicos, cuentas públicas y adecuaciones presupuestales presentadas.	2024	290.00	290.00	63.00	94.00	64.00	69.00	69.00	54.14%	54.14%
								290.00	63.00	94.00	64.00	69.00			
								157.00	63.00	94.00	0.00	0.00			

Productos y Servicios	Cientes y Usuarios
Administración de todos los bienes muebles e inmuebles del patrimonio del Estado.	Dependencias de Gobierno del Estado.

SISTEMA CONTABLE 2024
INDICADORES DE POSTURA FISCAL / CON RECURSOS DEL EJERCICIO
DEL 1o. DE ENERO AL 30 DE JUNIO DE 2024

Fecha:

 Página 1 de 1
 25/07/2024

CONCEPTO	ESTIMADO	DEVENGADO	PAGADO
I. Ingresos Presupuestarios	16,117,481.34	7,281,405.35	7,281,405.35
Ingresos del Gobierno de la Entidad Federativa	0.00	0.00	0.00
Ingresos del Sector Paraestatal	16,117,481.34	7,281,405.35	7,281,405.35
II. Egresos Presupuestarios	16,117,481.34	6,851,240.26	6,155,309.09
Egresos del Gobierno de la Entidad Federativa	0.00	0.00	0.00
Egresos del Sector Paraestatal	16,117,481.34	6,851,240.26	6,155,309.09
III. Balance Presupuestario (Superávit o Déficit) (III = I - II)	0.00	430,165.09	1,126,096.26

CONCEPTO	ESTIMADO	DEVENGADO	PAGADO
III. Balance Presupuestario (Superávit o Déficit)	0.00	430,165.09	1,126,096.26
IV. Intereses, Comisiones y Gastos de la Deuda	0.00	0.00	0.00
V. Balance Primario (Superávit o Déficit) (V = III - IV)	0.00	430,165.09	1,126,096.26

CONCEPTO	ESTIMADO	DEVENGADO	PAGADO
A. Financiamiento	0.00	0.00	0.00
B. Amortización de la Deuda	0.00	0.00	0.00
C. Endeudamiento o Desendeudamiento (C= A - B)	0.00	0.00	0.00

SISTEMA CONTABLE 2024
RELACIÓN DE CUENTAS BANCARIAS PRODUCTIVAS ESPECÍFICAS
DEL 1o. DE ENERO AL 30 DE JUNIO DE 2024

Fecha:

FONDO, PROGRAMA O CONVENIO	DATOS DE LA CUENTA BANCARIA		
	INSTITUCIÓN BANCARIA	NÚMERO DE CUENTA	TIPO DE CUENTA

NO APLICA



**GOBIERNO CONSTITUCIONAL DEL ESTADO DE CHIAPAS
INSTITUTO DEL PATRIMONIO DEL ESTADO**

**SISTEMA CONTABLE 2024
RELACIÓN DE ESQUEMAS BURSÁTILES Y COBERTURAS FINANCIERAS
DEL 1o. DE ENERO AL 30 DE JUNIO DE 2024**

Página 1 de 1
Fecha: 25/07/2024

RELACIÓN DE ESQUEMAS BURSÁTILES Y DE COBERTURAS FINANCIERAS

NO APLICA



GOBIERNO CONSTITUCIONAL DEL ESTADO DE CHIAPAS

INSTITUTO DEL PATRIMONIO DEL ESTADO

SISTEMA CONTABLE 2024

FORMATO DEL EJERCICIO Y DESTINO DE GASTO FEDERALIZADO Y REINTEGROS

DEL 1o. DE ENERO AL 30 DE JUNIO DE 2024

Fecha:

Página 1 de 1
25/07/2024

Programa o Fondo	Destino de los Recursos	Ejercicio		Reintegro
		DEVENGADO	PAGADO	

NO APLICA

Concepto	30 de junio de 2024	31 de diciembre de 2023	Concepto	30 de junio de 2024	31 de diciembre de 2023
ACTIVO			PASIVO		
Activo Circulante			Pasivo Circulante		
Efectivo y Equivalentes	2,428,537.99	2,663,996.44	Cuentas por Pagar a Corto Plazo	123,582.29	395,085.75
Efectivo			Servicios Personales por Pagar a Corto Plazo		113,554.22
Bancos/Tesorería			Proveedores por Pagar a Corto Plazo	16,790.00	1,760.00
Bancos/Dependencias y Otros	31,832.12	38,000.30	Contratistas por Obras Públicas por Pagar a Corto Plazo		
Inversiones Temporales (Hasta 3 Meses)			Participaciones y Aportaciones por Pagar a Corto Plazo		
Fondos con Afectación Específica	2,396,705.87	2,625,996.14	Transferencias Otorgadas por Pagar a Corto Plazo		
Depósitos de Fondos de Terceros en Garantía y/o Administración			Intereses, Comisiones y Otros Gastos de la Deuda Pública por Pagar a Corto Plazo	103,440.22	279,095.67
Otros Efectivos y Equivalentes			Retenciones y Contribuciones por Pagar a Corto Plazo		
Derechos a Recibir Efectivo o Equivalentes	0.00	0.00	Devoluciones de la Ley de Ingresos por Pagar a Corto Plazo		
Inversiones Financieras de Corto Plazo			Otras Cuentas por Pagar a Corto Plazo	3,352.07	675.86
Cuentas por Cobrar a Corto Plazo			Documentos por Pagar a Corto Plazo	0.00	0.00
Deudores Diversos por Cobrar a Corto Plazo			Documentos Comerciales por Pagar a Corto Plazo		
Ingresos por Recuperar a Corto Plazo			Documentos con Contratistas por Obras Públicas por Pagar a Corto Plazo		
Deudores por Anticipos de la Tesorería a Corto Plazo			Otros Documentos por Pagar a Corto Plazo		
Préstamos Otorgados a Corto Plazo			Porción a Corto Plazo de la Deuda Pública a Largo Plazo	0.00	0.00
Otros Derechos a Recibir Efectivo o Equivalentes a Corto Plazo			Porción a Corto Plazo de la Deuda Pública		
Derechos a Recibir Bienes o Servicios	0.00	0.00	Porción a Corto Plazo de Arrendamiento Financiero		
Anticipos a Proveedores por Adquisición de Bienes y Prestación de Servicios a Corto Plazo			Títulos y Valores a Corto Plazo	0.00	0.00
Anticipo a Proveedores por Adquisición de Bienes Inmuebles y Muebles a Corto Plazo			Pasivos Diferidos a Corto Plazo	0.00	0.00
Anticipo a Proveedores por Adquisición de Bienes Intangibles a Corto Plazo			Ingresos Cobrados por Adelantado a Corto Plazo		
Anticipo a Contratistas por Obras Públicas a Corto Plazo			Intereses Cobrados por Adelantado a Corto Plazo		
Otros Derechos a Recibir Bienes o Servicios a Corto Plazo			Otros Pasivos Diferidos a Corto Plazo		
Inventarios	0.00	0.00	Fondos y Bienes de Terceros en Garantía y/o Administración a Corto Plazo	0.10	0.00
Inventario de Mercancías para Venta			Fondos en Garantía a Corto Plazo		
Inventario de Mercancías Terminadas			Fondos en Administración a Corto Plazo	0.10	
Inventario de Mercancías en Proceso de Elaboración			Fondos Contingentes a Corto Plazo		
Inventario de Materias Primas, Materiales y Suministros para Producción			Fondos de Fideicomisos, Mandatos y Contratos Análogos a Corto Plazo		
Bienes en Tránsito			Otros Fondos de Terceros en Garantía y/o Administración a Corto Plazo		
Almacenes	0.00	0.00	Valores y Bienes en Garantía a Corto Plazo		
Estimación por Pérdida o Deterioro de Activos Circulantes	0.00	0.00	Provisiones a Corto Plazo	0.00	0.00
Estimaciones para Cuentas Incobrables por Derechos a Recibir Efectivo o Equivalentes			Provisión para Demandas y Juicios a Corto Plazo		
Estimación por Deterioro de Inventarios			Provisión para Contingencias a Corto Plazo		
Otros Activos Circulantes	0.00	0.00	Otras Provisiones a Corto Plazo		
Valores en Garantía			Otros Pasivos a Corto Plazo	0.00	0.00
Bienes en Garantía (excluye depósitos de fondos)			Ingresos por Clasificar		
Bienes Derivados de Embargos, Decomisos, Aseguramientos y Dación en Pago			Recaudación por Participar		
Adquisición con Fondos de Terceros			Otros Pasivos Circulantes		
Total de Activos Circulantes	2,428,537.99	2,663,996.44	Total de Pasivos Circulantes	123,582.39	395,085.75
Activo No Circulante			Pasivo No Circulante		
Inversiones Financieras a Largo Plazo			Cuentas por Pagar a Largo Plazo		
Derechos a Recibir Efectivo o Equivalentes a Largo Plazo			Documentos por Pagar a Largo Plazo		
Bienes Inmuebles, Infraestructura y Construcciones en Proceso	4,704,667,063.00	5,195,064,216.06	Deuda Pública a Largo Plazo		
Bienes Muebles	714,950.00	714,950.00	Pasivos Diferidos a Largo Plazo		
Activos Intangibles			Fondos y Bienes de Terceros en Garantía y/o Administración a Largo Plazo		
Depreciación, Deterioro y Amortización Acumulada de Bienes	(151,700.00)	(151,700.00)	Provisiones a Largo Plazo		
Activos Diferidos	43,772.90		Total de Pasivos No Circulantes	0.00	0.00
Estimación por Pérdida o Deterioro de Activos no Circulantes			Total del Pasivo	123,582.39	395,085.75
Otros Activos no Circulantes	897,048,461.03	396,127,060.97	HACIENDA PÚBLICA / PATRIMONIO		
Total de Activos No Circulantes	5,602,322,546.93	5,591,754,527.03	Hacienda Pública/Patrimonio Contribuido	1,810,790,915.75	1,810,790,915.75
Total del Activo	5,604,751,084.92	5,594,418,523.47	Aportaciones		
			Donaciones de Capital	1,810,790,915.75	1,810,790,915.75
			Actualización de la Hacienda Pública/Patrimonio		
			Hacienda Pública/Patrimonio Generado	3,793,836,586.78	3,783,232,521.97
			Resultados del Ejercicio (Ahorro/Desahorro)	430,165.73	787,061.60
			Resultados de Ejercicios Anteriores	3,667,237,510.10	3,666,807,933.42
			Revalúos	126,168,910.95	115,637,526.95
			Reservas		
			Rectificaciones de Resultados de Ejercicios Anteriores		
			Exceso o Insuficiencia en la Actualización de la Hacienda Pública/Patrimonio	0.00	0.00
			Resultado por Posición Monetaria		
			Resultado por Tenencia de Activos no Monetarios		
Total de Activos No Circulantes	5,602,322,546.93	5,591,754,527.03	Total Hacienda Pública/Patrimonio	5,604,627,502.53	5,594,023,437.72
Total del Activo	5,604,751,084.92	5,594,418,523.47	Total del Pasivo y Hacienda Pública/Patrimonio	5,604,751,084.92	5,594,418,523.47

Concepto	30 de junio de 2024	31 de diciembre de 2023	Concepto	30 de junio de 2024	31 de diciembre de 2023
----------	---------------------	-------------------------	----------	---------------------	-------------------------

**INFORME ANALÍTICO DE LA DEUDA PÚBLICA Y OTROS PASIVOS
 DEL 1o. DE ENERO AL 30 DE JUNIO DE 2024**

 Fecha: Página 1 de 1
25/07/2024
LDF-2

Denominación de la Deuda Pública y Otros Pasivos	Saldo al 31 de diciembre de 2023	Disposiciones del Periodo	Amortizaciones del Periodo	Revaluaciones, Reclasificaciones y Otros Ajustes	Saldo Final del Periodo	Pago de Intereses del Periodo	Pago de Comisiones y demás costos asociados durante el Periodo
Deuda Pública	0.00	0.00	0.00	0.00	0.00	0.00	0.00
Corto Plazo	0.00	0.00	0.00	0.00	0.00	0.00	0.00
Instituciones de Crédito							
Títulos y Valores							
Arrendamientos Financieros							
Largo Plazo	0.00	0.00	0.00	0.00	0.00		
Instituciones de Crédito							
Títulos y Valores							
Arrendamientos Financieros							
Otros Pasivos	395,085.75				123,582.39		
Total de la Deuda Pública y Otros Pasivos	395,085.75	0.00	0.00	0.00	123,582.39	0.00	0.00

Deuda Contingente (Informativo)
Valor de Instrumentos Bono Cupón Cero (Informativo)

 Instrumento Bono Cupón Cero 1, Banobras
 Instrumento Bono Cupón Cero 2, Banobras

Obligaciones a Corto Plazo	Monto Contratado	Plazo Pactado	Tasa de Interés	Comisiones y Costos Relacionados	Tasa Efectiva
Obligaciones a Corto Plazo (Informativo)					

GOBIERNO CONSTITUCIONAL DEL ESTADO DE CHIAPAS
INSTITUTO DEL PATRIMONIO DEL ESTADO

SISTEMA CONTABLE 2024

INFORME ANALÍTICO DE OBLIGACIONES DIFERENTES DE FINANCIAMIENTOS
DEL 1o. DE ENERO AL 30 DE JUNIO DE 2024

Fecha:

LDF-3

DENOMINACIÓN DE LAS OBLIGACIONES DIFERENTES DE FINANCIAMIENTO	FECHA DEL CONTRATO	FECHA DE INICIO DE OPERACIÓN DEL PROYECTO	FECHA DE VENCIMIENTO	MONTO DE LA INVERSIÓN PACTADO	PLAZO PACTADO	MONTO PROMEDIO MENSUAL DEL PAGO DE LA CONTRAPRESTACIÓN	MONTO PROMEDIO MENSUAL DEL PAGO DE LA CONTRAPRESTACIÓN CORRESPONDIENTE AL	MONTO PAGADO DE LA INVERSIÓN AL 30 DE JUNIO DE 2024	MONTO PAGADO DE LA INVERSIÓN ACTUALIZADO AL 30 DE JUNIO DE 2024	SALDO PENDIENTE POR PAGAR DE LA INVERSIÓN AL 30 DE JUNIO DE 2024
---	--------------------	---	----------------------	-------------------------------	---------------	--	---	---	---	--

APP'S

- APP 1
- APP 2
- APP 3
- APP XX

Otros instrumentos

- Otro instrumento 1
- Otro instrumento 2
- Otro instrumento 3
- Otro instrumento XX

Total de Obligaciones Diferentes de Financiamiento



NO APLICA

SISTEMA CONTABLE 2024
BALANCE PRESUPUESTARIO
DEL 1o. DE ENERO AL 30 DE JUNIO DE 2024

 Página 1 de 1
 Fecha: 25/07/2024

LDF 4

CONCEPTO	ESTIMADO/APROBADO	DEVENGADO	RECAUDADO/PAGADO
Ingresos Totales	16,117,481.34	7,281,405.35	7,281,405.35
Ingresos de Libre Disposición	16,117,481.34	7,281,405.35	7,281,405.35
Transferencias Federales Etiquetadas	0.00	0.00	0.00
Financiamiento Neto	0.00	0.00	0.00
Egresos Presupuestarios	16,117,481.34	6,851,240.26	6,155,309.09
Gasto No Etiquetado (sin incluir Amortización de la Deuda Pública)	16,117,481.34	6,851,240.26	6,155,309.09
Gasto Etiquetado (sin incluir Amortización de la Deuda Pública)	0.00	0.00	0.00
Remanentes del Ejercicio Anterior		0.00	0.00
Remanentes de Ingresos de Libre Disposición aplicados en el periodo		0.00	0.00
Remanentes de Transferencias Federales Etiquetadas aplicados en el periodo		0.00	0.00
Balance Presupuestario	0.00	430,165.09	1,126,096.26
Balance Presupuestario sin Financiamiento Neto	0.00	430,165.09	1,126,096.26
Balance Presupuestario sin Financiamiento Neto y sin Remanentes del Ejercicio Anterior	0.00	430,165.09	1,126,096.26

CONCEPTO	APROBADO	DEVENGADO	PAGADO
Intereses, Comisiones y Gastos de la Deuda	0.00	0.00	0.00
Intereses, Comisiones y Gastos de la Deuda con Gasto No Etiquetado	0.00	0.00	0.00
Intereses, Comisiones y Gastos de la Deuda con Gasto Etiquetado	0.00	0.00	0.00
Balance Primario	0.00	430,165.09	1,126,096.26

CONCEPTO	ESTIMADO/APROBADO	DEVENGADO	RECAUDADO/PAGADO
Financiamiento	0.00	0.00	0.00
Financiamiento con Fuente de Pago de Ingresos de Libre Disposición	0.00	0.00	0.00
Financiamiento con Fuente de Pago de Transferencias Federales Etiquetadas	0.00	0.00	0.00
Amortización de la Deuda	0.00	0.00	0.00
Amortización de la Deuda Pública con Gasto No Etiquetado	0.00	0.00	0.00
Amortización de la Deuda Pública con Gasto Etiquetado	0.00	0.00	0.00
Financiamiento Neto	0.00	0.00	0.00

CONCEPTO	ESTIMADO/APROBADO	DEVENGADO	RECAUDADO/PAGADO
Ingresos de Libre Disposición	16,117,481.34	7,281,405.35	7,281,405.35
Financiamiento Neto con Fuente de Pago de Ingresos de Libre Disposición	0.00	0.00	0.00
Financiamiento con Fuente de Pago de Ingresos de Libre Disposición	0.00	0.00	0.00
Amortización de la Deuda Pública con Gasto No Etiquetado	0.00	0.00	0.00
Gasto No Etiquetado (sin incluir amortización de la Deuda Pública)	16,117,481.34	6,851,240.26	6,155,309.09
Remanentes de Ingresos de Libre Disposición aplicados en el periodo		0.00	0.00
Balance Presupuestario de Recursos Disponibles	0.00	430,165.09	1,126,096.26
Balance Presupuestario de Recursos Disponibles sin Financiamiento Neto	0.00	430,165.09	1,126,096.26

CONCEPTO	ESTIMADO/APROBADO	DEVENGADO	RECAUDADO/PAGADO
Transferencias Federales Etiquetadas	0.00	0.00	0.00
Financiamiento Neto con fuente de Pago de Transferencias Federales Etiquetadas	0.00	0.00	0.00
Financiamiento con Fuente de Pago de Transferencias Federales Etiquetadas	0.00	0.00	0.00
Amortización de la Deuda Pública con Gasto Etiquetado	0.00	0.00	0.00
Gasto Etiquetado (sin incluir Amortización de la Deuda Pública)	0.00	0.00	0.00
Remanentes de Transferencias Federales Etiquetadas aplicados en el periodo		0.00	0.00
Balance Presupuestario de Recursos Etiquetados	0.00	0.00	0.00
Balance Presupuestario de Recursos Etiquetados sin Financiamiento Neto	0.00	0.00	0.00

NOMBRE DEL ENTE PUBLICO : Instituto del Patrimonio del Estado
Estado Analítico del Ejercicio del Presupuesto de Egresos Detallado – LDF 6a.
Clasificación por Objeto del Gasto (Capítulo y Concepto)
Del 1 de Enero al 30 de junio de 2024
(PESOS)

Concepto			Egresos			Subejercicio
	Aprobado	Ampliaciones / Reducciones	Modificado	Devengado	Pagado	
b5) Productos Químicos, Farmacéuticos y de Laboratorio.	0.00	0.00	0.00	0.00	0.00	0.00
b6) Combustibles, Lubricantes y Aditivos.	0.00	0.00	0.00	0.00	0.00	0.00
b7) Vestuario, Blancos, Prendas de Protección y Artículos Deportivos.	0.00	0.00	0.00	0.00	0.00	0.00
b8) Materiales y Suministros para Seguridad.	0.00	0.00	0.00	0.00	0.00	0.00
b9) Herramientas, Refacciones y Accesorios Menores.	0.00	0.00	0.00	0.00	0.00	0.00
C. Servicios Generales.	0.00	0.00	0.00	0.00	0.00	0.00
c1) Servicios Básicos.	0.00	0.00	0.00	0.00	0.00	0.00
c2) Servicios de Arrendamiento.	0.00	0.00	0.00	0.00	0.00	0.00
c3) Servicios Profesionales, Científicos, Técnicos y Otros Servicios.	0.00	0.00	0.00	0.00	0.00	0.00
c4) Servicios Financieros, Bancarios y Comerciales.	0.00	0.00	0.00	0.00	0.00	0.00
c5) Servicios de Instalación, Reparación, Mantenimiento y Conservación.	0.00	0.00	0.00	0.00	0.00	0.00
c6) Servicios de Comunicación Social y Publicidad.	0.00	0.00	0.00	0.00	0.00	0.00
c7) Servicios de Traslado y Viáticos.	0.00	0.00	0.00	0.00	0.00	0.00
c8) Servicios Oficiales.	0.00	0.00	0.00	0.00	0.00	0.00
c9) Otros Servicios Generales.	0.00	0.00	0.00	0.00	0.00	0.00
D. Transferencias, Asignaciones, Subsidios y Otras Ayudas.	0.00	0.00	0.00	0.00	0.00	0.00
d1) Transferencias Internas y Asignaciones al Sector Público.	0.00	0.00	0.00	0.00	0.00	0.00
d2) Transferencias al Resto del Sector Público.	0.00	0.00	0.00	0.00	0.00	0.00
d3) Subsidios y Subvenciones.	0.00	0.00	0.00	0.00	0.00	0.00
d4) Ayudas Sociales.	0.00	0.00	0.00	0.00	0.00	0.00
d5) Pensiones y Jubilaciones.	0.00	0.00	0.00	0.00	0.00	0.00
d6) Transferencias a Fideicomisos, Mandatos y Otros Análogos.	0.00	0.00	0.00	0.00	0.00	0.00
d7) Transferencias a la Seguridad Social	0.00	0.00	0.00	0.00	0.00	0.00
d8) Donativos	0.00	0.00	0.00	0.00	0.00	0.00
d9) Transferencias al Exterior.	0.00	0.00	0.00	0.00	0.00	0.00
E. Bienes Muebles, Inmuebles e Intangibles.	0.00	0.00	0.00	0.00	0.00	0.00
e1) Mobiliario y Equipo de Administración.	0.00	0.00	0.00	0.00	0.00	0.00
e2) Mobiliario y Equipo Educativo y Recreativo.	0.00	0.00	0.00	0.00	0.00	0.00
e3) Equipo e Instrumental Médico y de Laboratorio.	0.00	0.00	0.00	0.00	0.00	0.00
e4) Vehículos y Equipo de Transporte.	0.00	0.00	0.00	0.00	0.00	0.00
e5) Equipo de Defensa y Seguridad.	0.00	0.00	0.00	0.00	0.00	0.00
e6) Maquinaria, Otros Equipos y Herramientas.	0.00	0.00	0.00	0.00	0.00	0.00
e7) Activos Biológicos.	0.00	0.00	0.00	0.00	0.00	0.00
e8) Bienes Inmuebles.	0.00	0.00	0.00	0.00	0.00	0.00
e9) Activos Intangibles.	0.00	0.00	0.00	0.00	0.00	0.00
F. Inversión Pública.	0.00	0.00	0.00	0.00	0.00	0.00
f1) Obra Pública en Bienes de Dominio Público.	0.00	0.00	0.00	0.00	0.00	0.00
f2) Obra Pública en Bienes Propios.	0.00	0.00	0.00	0.00	0.00	0.00
f3) Proyectos Productivos y Acciones de Fomento	0.00	0.00	0.00	0.00	0.00	0.00
G. Inversiones Financieras y Otras Provisiones.	0.00	0.00	0.00	0.00	0.00	0.00
g1) Inversiones para el Fomento de Actividades Productivas	0.00	0.00	0.00	0.00	0.00	0.00
g2) Acciones y Participaciones de Capital	0.00	0.00	0.00	0.00	0.00	0.00
g3) Compra de Títulos y Valores	0.00	0.00	0.00	0.00	0.00	0.00
g4) Concesión de Préstamos.	0.00	0.00	0.00	0.00	0.00	0.00
g5) Inversiones en Fideicomisos, Mandatos y Otros Análogos. Fideicomiso de Desastres Naturales (informativo)	0.00	0.00	0.00	0.00	0.00	0.00
g6) Otras Inversiones Financieras	0.00	0.00	0.00	0.00	0.00	0.00
g7) Provisiones para Contingencias y Otras Erogaciones Especiales.	0.00	0.00	0.00	0.00	0.00	0.00
H. Participaciones y Aportaciones.	0.00	0.00	0.00	0.00	0.00	0.00
h1) Participaciones.	0.00	0.00	0.00	0.00	0.00	0.00
h2) Aportaciones.	0.00	0.00	0.00	0.00	0.00	0.00
h3) Convenios.	0.00	0.00	0.00	0.00	0.00	0.00
I. Deuda Pública.	0.00	0.00	0.00	0.00	0.00	0.00
i1) Amortización de la Deuda Pública.	0.00	0.00	0.00	0.00	0.00	0.00
i2) Intereses de la Deuda Pública.	0.00	0.00	0.00	0.00	0.00	0.00
i3) Comisiones de la Deuda Pública.	0.00	0.00	0.00	0.00	0.00	0.00
i4) Gastos de la Deuda Pública.	0.00	0.00	0.00	0.00	0.00	0.00
i5) Costo por Coberturas.	0.00	0.00	0.00	0.00	0.00	0.00
i6) Apoyos Financieros.	0.00	0.00	0.00	0.00	0.00	0.00
i7) Adeudos de Ejercicios Fiscales Anteriores (ADEFAS).	0.00	0.00	0.00	0.00	0.00	0.00
III. Total de Egresos	16,117,481.34	1,540,390.66	17,657,872.00	6,851,240.26	6,155,309.09	10,806,631.74

NOMBRE DEL ENTE PÚBLICO : Instituto del Patrimonio del Estado
Estado Analítico del Ejercicio del Presupuesto de Egresos Detallado – LDF 6b.

Clasificación Administrativa

Del 1 de Enero al 30 de junio de 2024

(PESOS)

Concepto	Egresos					Subejercicio
	Aprobado	Ampliaciones / Reducciones	Modificado	Devengado	Pagado	
I. Gasto No Etiquetado	16,117,481.34	1,540,390.66	17,657,872.00	6,851,240.26	6,155,309.09	10,806,631.74
E. Entidades Paraestatales y Fideicomisos No Empresariales y No Financieros	16,117,481.34	1,540,390.66	17,657,872.00	6,851,240.26	6,155,309.09	10,806,631.74
Instituto del Patrimonio del Estado	16,117,481.34	1,540,390.66	17,657,872.00	6,851,240.26	6,155,309.09	10,806,631.74
II. Gasto Etiquetado	0.00	0.00	0.00	0.00	0.00	0.00
E. Entidades Paraestatales y Fideicomisos No Empresariales y No Financieros	0.00	0.00	0.00	0.00	0.00	0.00
Instituto del Patrimonio del Estado	0.00	0.00	0.00	0.00	0.00	0.00
III. Total de Egresos	16,117,481.34	1,540,390.66	17,657,872.00	6,851,240.26	6,155,309.09	10,806,631.74

NOMBRE DEL ENTE PÚBLICO : Instituto del Patrimonio del Estado

Estado Analítico del Ejercicio del Presupuesto de Egresos Detallado – LDF 6c.

Clasificación Funcional (Finalidad y Función)

Del 1 de Enero al 30 de junio de 2024

(PESOS)

Concepto	Egresos					Subejercicio
	Aprobado	Ampliaciones / Reducciones	Modificado	Devengado	Pagado	
I. Gasto No Etiquetado	16,117,481.34	1,540,390.66	17,657,872.00	6,851,240.26	6,155,309.09	10,806,631.74
A. Gobierno	16,117,481.34	1,540,390.66	17,657,872.00	6,851,240.26	6,155,309.09	10,806,631.74
a1) Legislación	0.00	0.00	0.00	0.00	0.00	0.00
a2) Justicia	0.00	0.00	0.00	0.00	0.00	0.00
a3) Coordinación de la Política de Gobierno	0.00	0.00	0.00	0.00	0.00	0.00
a4) Relaciones Exteriores	0.00	0.00	0.00	0.00	0.00	0.00
a5) Asuntos Financieros y Hacendarios	0.00	0.00	0.00	0.00	0.00	0.00
a6) Seguridad Nacional	0.00	0.00	0.00	0.00	0.00	0.00
a7) Asuntos de Orden Público y de Seguridad Interior	0.00	0.00	0.00	0.00	0.00	0.00
a8) Otros Servicios Generales	16,117,481.34	1,540,390.66	17,657,872.00	6,851,240.26	6,155,309.09	10,806,631.74
B. Desarrollo Social	0.00	0.00	0.00	0.00	0.00	0.00
b1) Protección Ambiental	0.00	0.00	0.00	0.00	0.00	0.00
b2) Vivienda y Servicios a la Comunidad	0.00	0.00	0.00	0.00	0.00	0.00
b3) Salud	0.00	0.00	0.00	0.00	0.00	0.00
b4) Recreación, Cultura y Otras Manifestaciones Sociales	0.00	0.00	0.00	0.00	0.00	0.00
b5) Educación	0.00	0.00	0.00	0.00	0.00	0.00
b6) Protección Social	0.00	0.00	0.00	0.00	0.00	0.00
b7) Otros Asuntos Sociales	0.00	0.00	0.00	0.00	0.00	0.00
b9) Prueba Función	0.00	0.00	0.00	0.00	0.00	0.00
C. Desarrollo Económico	0.00	0.00	0.00	0.00	0.00	0.00
c1) Asuntos Económicos, Comerciales y Laborales en General	0.00	0.00	0.00	0.00	0.00	0.00
c2) Agropecuaria, Silvicultura, Pesca y Caza	0.00	0.00	0.00	0.00	0.00	0.00
c3) Combustibles y Energía	0.00	0.00	0.00	0.00	0.00	0.00
c4) Minería, Manufacturas y Construcción	0.00	0.00	0.00	0.00	0.00	0.00
c5) Transporte	0.00	0.00	0.00	0.00	0.00	0.00
c6) Comunicaciones	0.00	0.00	0.00	0.00	0.00	0.00
c7) Turismo	0.00	0.00	0.00	0.00	0.00	0.00
c8) Ciencia, Tecnología e Innovación	0.00	0.00	0.00	0.00	0.00	0.00
c9) Otras Industrias y Otros Asuntos Económicos	0.00	0.00	0.00	0.00	0.00	0.00
D. Otras no Clasificadas en Funciones Anteriores	0.00	0.00	0.00	0.00	0.00	0.00
d1) Transac. de la Deuda Pública/Costo Financiero de la Deuda	0.00	0.00	0.00	0.00	0.00	0.00
d2) Transf., Part. y Aport. entre Diferentes Niv. y Ord. de Gob.	0.00	0.00	0.00	0.00	0.00	0.00
d3) Saneamiento del Sistema Financiero	0.00	0.00	0.00	0.00	0.00	0.00
d4) Adeudos de Ejercicios Fiscales Anteriores	0.00	0.00	0.00	0.00	0.00	0.00
II. Gasto Etiquetado	0.00	0.00	0.00	0.00	0.00	0.00
A. Gobierno	0.00	0.00	0.00	0.00	0.00	0.00
a1) Legislación	0.00	0.00	0.00	0.00	0.00	0.00
a2) Justicia	0.00	0.00	0.00	0.00	0.00	0.00
a3) Coordinación de la Política de Gobierno	0.00	0.00	0.00	0.00	0.00	0.00
a4) Relaciones Exteriores	0.00	0.00	0.00	0.00	0.00	0.00
a5) Asuntos Financieros y Hacendarios	0.00	0.00	0.00	0.00	0.00	0.00
a6) Seguridad Nacional	0.00	0.00	0.00	0.00	0.00	0.00
a7) Asuntos de Orden Público y de Seguridad Interior	0.00	0.00	0.00	0.00	0.00	0.00
a8) Otros Servicios Generales	0.00	0.00	0.00	0.00	0.00	0.00
B. Desarrollo Social	0.00	0.00	0.00	0.00	0.00	0.00
b1) Protección Ambiental	0.00	0.00	0.00	0.00	0.00	0.00
b2) Vivienda y Servicios a la Comunidad	0.00	0.00	0.00	0.00	0.00	0.00
b3) Salud	0.00	0.00	0.00	0.00	0.00	0.00
b4) Recreación, Cultura y Otras Manifestaciones Sociales	0.00	0.00	0.00	0.00	0.00	0.00
b5) Educación	0.00	0.00	0.00	0.00	0.00	0.00
b6) Protección Social	0.00	0.00	0.00	0.00	0.00	0.00
b7) Otros Asuntos Sociales	0.00	0.00	0.00	0.00	0.00	0.00
b9) Prueba Función	0.00	0.00	0.00	0.00	0.00	0.00
C. Desarrollo Económico	0.00	0.00	0.00	0.00	0.00	0.00
c1) Asuntos Económicos, Comerciales y Laborales en General	0.00	0.00	0.00	0.00	0.00	0.00
c2) Agropecuaria, Silvicultura, Pesca y Caza	0.00	0.00	0.00	0.00	0.00	0.00
c3) Combustibles y Energía	0.00	0.00	0.00	0.00	0.00	0.00
c4) Minería, Manufacturas y Construcción	0.00	0.00	0.00	0.00	0.00	0.00
c5) Transporte	0.00	0.00	0.00	0.00	0.00	0.00
c6) Comunicaciones	0.00	0.00	0.00	0.00	0.00	0.00
c7) Turismo	0.00	0.00	0.00	0.00	0.00	0.00
c8) Ciencia, Tecnología e Innovación	0.00	0.00	0.00	0.00	0.00	0.00
c9) Otras Industrias y Otros Asuntos Económicos	0.00	0.00	0.00	0.00	0.00	0.00
D. Otras no Clasificadas en Funciones Anteriores	0.00	0.00	0.00	0.00	0.00	0.00
d1) Transac. de la Deuda Pública/Costo Financiero de la Deuda	0.00	0.00	0.00	0.00	0.00	0.00
d2) Transf., Part. y Aport. entre Diferentes Niv. y Ord. de Gob.	0.00	0.00	0.00	0.00	0.00	0.00
d3) Saneamiento del Sistema Financiero	0.00	0.00	0.00	0.00	0.00	0.00
d4) Adeudos de Ejercicios Fiscales Anteriores	0.00	0.00	0.00	0.00	0.00	0.00
III. Total de Egresos	16,117,481.34	1,540,390.66	17,657,872.00	6,851,240.26	6,155,309.09	10,806,631.74

NOMBRE DEL ENTE PÚBLICO : Instituto del Patrimonio del Estado
Estado Analítico del Ejercicio del Presupuesto de Egresos Detallado – LDF 6d.

Clasificación de Servicios Personales por Categoría

Del 1 de Enero al 30 de junio de 2024

(PESOS)

Concepto	Egresos					Subejercicio
	Aprobado	Ampliaciones / Reducciones	Modificado	Devengado	Pagado	
I. Gasto No Etiquetado	12,921,042.76	204,405.41	13,125,448.17	5,202,310.06	4,526,181.36	7,923,138.11
A. Personal Administrativo y de Servicio Público	12,921,042.76	204,405.41	13,125,448.17	5,202,310.06	4,526,181.36	7,923,138.11
B. Magisterio	0.00	0.00	0.00	0.00	0.00	0.00
C. Servicios de Salud	0.00	0.00	0.00	0.00	0.00	0.00
c1) Personal Administrativo	0.00	0.00	0.00	0.00	0.00	0.00
c2) Personal Médico, Paramédico y Afín	0.00	0.00	0.00	0.00	0.00	0.00
D. Seguridad Pública	0.00	0.00	0.00	0.00	0.00	0.00
E. Gastos Asociados a la Implementación de Nuevas Leyes Federales o Reformas a las mismas	0.00	0.00	0.00	0.00	0.00	0.00
e1) Nombre del Programa o Ley 1	0.00	0.00	0.00	0.00	0.00	0.00
F. Sentencias Laborales Definitivas	0.00	0.00	0.00	0.00	0.00	0.00
II. Gasto Etiquetado	0.00	0.00	0.00	0.00	0.00	0.00
A. Personal Administrativo y de Servicio Público	0.00	0.00	0.00	0.00	0.00	0.00
B. Magisterio	0.00	0.00	0.00	0.00	0.00	0.00
C. Servicios de Salud	0.00	0.00	0.00	0.00	0.00	0.00
c1) Personal Administrativo	0.00	0.00	0.00	0.00	0.00	0.00
c2) Personal Médico, Paramédico y Afín	0.00	0.00	0.00	0.00	0.00	0.00
D. Seguridad Pública	0.00	0.00	0.00	0.00	0.00	0.00
E. Gastos Asociados a la Implementación de Nuevas Leyes Federales o Reformas a las mismas	0.00	0.00	0.00	0.00	0.00	0.00
e1) Nombre del Programa o Ley 1	0.00	0.00	0.00	0.00	0.00	0.00
F. Sentencias Laborales Definitivas	0.00	0.00	0.00	0.00	0.00	0.00
III. Total del Gasto en Servicios Personales	12,921,042.76	204,405.41	13,125,448.17	5,202,310.06	4,526,181.36	7,923,138.11

SISTEMA CONTABLE 2024
RELACIÓN DE BIENES MUEBLES QUE COMPONEN SU PATRIMONIO
Cuenta Pública al 30 de junio de 2024

Página 1 de 1
Hora: 11:32:10a. m.
Fecha: 25/07/2024

Código	Descripción del Bien	Valor en Libros
1244	Vehículos y Equipo de Transporte	714,950.00
1244 12131011528C00102201 0001	1 VEHÍCULO MARCA DODGE RAM 2500, PICK-UP 4X4, MODELO 2006, SERIE 6J229594, FACTURA No. AA 06109. No. ECONÓMICO 20370200003.	31,250.00
1244 12131011528C01002201 0002	1 CAMIONETA MARCA FORD RANGER SAMERICA MODELO 2022, CON NO. ECONÓMICO 2112037020220105.	666,200.00
1244 121310191A1X00102301 0002	1 VEHÍCULO VOLKSWAGEN SEDAN 2003, SERIE NUM 3VWS1A1B83M911543, FAC-111717, ECONÓMICO NUM. 21000050062.	17,500.00

SISTEMA CONTABLE 2024
RELACIÓN DE BIENES INMUEBLES QUE COMPONEN SU PATRIMONIO
Cuenta Pública al 30 de junio de 2024

Página 1 de 9

Hora: 11:32:23a. m.

Fecha: 25/07/2024

Código	Descripción del Bien	Valor en Libros
1231	Terrenos	2,048,255,918.12
1231 121310112A2X00101701 0001	ADQUISICIÓN DE UN PREDIO VÍA EXPROPIACIÓN EN DONDE SE CONSTRUIRÁ EL CENTRO DE CONVENCIONES EN LA CIUDAD DE SAN CRISTÓBAL DE LAS CASAS CHIAPAS, (I.C.J Y S.L.)	14,991,278.00
1231 121310112A2X00101701 0002	"ADQUISICIÓN DE RESERVA TERRITORIAL (TERRENOS)", (I.C.J Y S.L.)	41,518,741.51
1231 12131011528C00101904 0001	PREDIO DENOMINA "FRACCIÓN DOLORES", UBICADO EN EL MUNICIPIO DE CHIAPA DE CORZO, CHIAPAS; SEGÚN ESCRITURA PÚBLICA NO.60, VOLUMEN NÚMERO 2 DE FECHA 22 DE NOVIEMBRE DE 2018, CON NO. DE EXPEDIENTE 2090-C.	1,416,561.00
1231 12131011528C01002101 0002	Adquisición del Predio denominado "La Esperanza", ubicado en Francisco León, Chiapas; con Escritura Pública No. 112.	3,053,606.00
1231 12131011528C01002101 0003	Adquisición del predio denominado "Tres Arroyos", ubicado en Ocosingo, Chiapas; con Escritura Pública No. 4,768.	13,439,186.00
1231 121310191A1X00100001 0002	AUTÓDROMO DE CHIAPAS DE BERRIOZÁBAL, CHIAPAS, SEGÚN ESCRITURA PÚBLICA NO. 576 DE FECHA 11 DE MARZO DE 2009, EXP. NO. 1740 (V. H.), (I.C.J Y S.L.)	6,900,000.00
1231 121310191A1X00100701 0004	FINCA RUSTICA CREA DE IXTAPA, CHIAPAS, SEGÚN ESCRITURA PUBLICA NO. 1002 DE FECHA 21 DE MAYO DE 1980, EXP. NO. 145 (V. H.), (I.C.J Y S.L.)	500,000.00
1231 121310191A1X00100801 0002	PREDIO LOS PIRINEOS, TUXTLA GUTIÉRREZ, SEGÚN ESCRITURA PÚBLICA NO. 2280 DE FECHA 17 DE AGOSTO DE 1983, EXP. NO. 54 (V. C.), (I.C.J Y S.L.)	18,511,271.59
1231 121310191A1X00100801 0003	PREDIO EL ROSARIO II DE TUXTLA GUTIÉRREZ, CHIAPAS, SEGÚN EXPEDIENTE 63 (V. C.), (I.C.J Y S.L.)	13,738,282.00
1231 121310191A1X00100801 0004	VIVERO FRUTICOLA "QUINTA CANDELARIA" DE ACALA, CHIAPAS, SEGÚN ESCRITURA PUBLICA NO. 4600 DE FECHA 21 DE AGOSTO DE 1987, EXP. NO. 85 (V. H.), (I.C.J Y S.L.)	95,000.00
1231 121310191A1X00100801 0005	INSTALACIONES DE LA FERIA DE COMITÁN DE DOMÍNGUEZ, CHIAPAS, SEGÚN ESCRITURA PÚBLICA NO. 2406 DE FECHA 22 DE MARZO DE 1984, EXP. NO. 116 (V. C.), (I.C.J Y S.L.)	25,643,865.76
1231 121310191A1X00100801 0006	PREDIO LOS CANELOS DE CHIAPA DE CORZO, SEGÚN ESCRITURA PÚBLICA NO.16 DE FECHA 04 DE MAYO DE 1994, EXP. NO. 126 (V. H.), (I.C.J Y S.L.)	573.00
1231 121310191A1X00100801 0007	VIVERO LA PRIMAVERA DE CHIAPA DE CORZO, SEGÚN ESCRITURA PÚBLICA NO. 895 DE FECHA 06 DE AGOSTO DE 1979, EXP. NO. 128 (V. C.), (I.C.J Y S.L.)	16,998,181.00
1231 121310191A1X00100801 0008	FINCA SANTA ANA DE PICHUCALCO, CHIAPAS, SEGÚN ESCRITURA PÚBLICA NO. 239 DE FECHA 19 DE OCTUBRE DE 1960, EXP. NO. 162 (V. C.), (I.C.J Y S.L.)	5,672,753.00
1231 121310191A1X00100801 0009	PREDIO EL CAIRO Y/O PLANTA DE TRATAMIENTO DE AGUAS NEGRAS DE PICHUCALCO, CHIAPAS, SEGÚN ESCRITURA PÚBLICA NO. 3454 DE FECHA 07 DE FEBRERO DE 1985, EXP. NO. 163 (V. C.), (I.C.J Y S.L.)	422,500.00
1231 121310191A1X00100801 0010	EL PENSAMIENTO O EL CHORIZO DE TAPACHULA, CHIAPAS, SEGÚN ESCRITURA PÚBLICA NO. 4519 DE FECHA 12 DE ENERO DE 1981, EXP. NO. 192 (V. H.), (I.C.J Y S.L.)	26,500.00
1231 121310191A1X00100801 0011	GRANJA BALUN CANAN DE BOCHIL, CHIAPAS, SEGÚN ESCRITURA PÚBLICA NO. 5321 DE FECHA 03 DE OCTUBRE DE 1988, EXP. NO. 245 (V. C.), (I.C.J Y S.L.)	4,194,135.00

SISTEMA CONTABLE 2024
RELACIÓN DE BIENES INMUEBLES QUE COMPONEN SU PATRIMONIO
Cuenta Pública al 30 de junio de 2024

Página 2 de 9

Hora: 11:32:23a. m.

Fecha: 25/07/2024

Código	Descripción del Bien	Valor en Libros
1231 121310191A1X00100801 0012	PREDIO POTRERO DEL LLANO DE BOCHIL, CHIAPAS, SEGÚN ESCRITURA PÚBLICA NO. 3591 DE FECHA 15 DE DICIEMBRE DE 1981, EXP. NO. 252 (V. C.), (I.C.J Y S.L.)	3,016,286.00
1231 121310191A1X00100801 0013	PREDIO SECCIÓN COVADONGA DE TUXTLA GUTIÉRREZ, SEGÚN ESCRITURA PÚBLICA NO. 6406 DE FECHA 23 DE ABRIL DE 1985, EXP. NO. 326 (V. H.), (I.C.J Y S.L.)	2,093,850.00
1231 121310191A1X00100801 0014	FINCA LA CANDELARIA DE JIQUIPILAS, CHIAPAS, SEGÚN ESCRITURA PÚBLICA NO. 8 DE FECHA 20 DE ENERO DE 1972, EXP. NO. 335 (V. H.), (I.C.J Y S.L.)	650,000.00
1231 121310191A1X00100801 0016	PREDIO RUSTICO EL PACIFICO FRACCIÓN DE TONALA, CHIAPAS, SEGÚN ESCRITURA PÚBLICA NO. 21447 DE FECHA 22 DE ENERO DEL 2002, EXP. NO. 1559 (V. H.), (I.C.J Y S.L.)	4,104,663.00
1231 121310191A1X00100801 0017	PREDIO SAN AGUSTÍN EL SALADO Y POTRERO DEL MANGO DE TUXTLA GUTIÉRREZ, SEGÚN ESCRITURA PÚBLICA NO. 442 DE FECHA 25 DE FEBRERO DE 2005, EXP. NO. 1598 (V. C.), (I.C.J Y S.L.)	11,129,301.07
1231 121310191A1X00100801 0018	PLAZUELA PARQUE PÚBLICO DE TUXTLA GUTIÉRREZ, CHIAPAS, SEGÚN ESCRITURA NO. 2320 DE FECHA 12 DE MAYO DE 1980, EXPEDIENTE NO. 75 (V. H.), (I.C.J Y S.L.)	14,763,000.00
1231 121310191A1X00100801 0019	PREDIO LOMA LARGA DE CHIAPA DE CORZO, CHIAPAS, EXPEDIENTE NO. 135 (V. C. A.), (I.C.J Y S.L.)	4,082,733.00
1231 121310191A1X00100801 0020	PREDIO SAN ANTONIO AJAYAXH, COMITÁN DE DOMÍNGUEZ, CHIAPAS, EXPEDIENTE NO. 1551 (V. C.), (I.C.J Y S.L.)	230,807.36
1231 121310191A1X00100801 0021	PREDIO RUSTICO GRANJA GUADALUPE DE TUXTLA GUTIÉRREZ, CHIAPAS, SEGÚN EXPEDIENTE NO. 58., (I.C.J Y S.L.)	93,130,056.00
1231 121310191A1X00100801 0022	CAMPO DEPORTIVO SOSPO DE TUXTLA GUTIÉRREZ, SEGÚN EXPEDIENTE 61 (V. H.), (I.C.J Y S.L.)	9,680.00
1231 121310191A1X00100801 0023	PARQUE ECOLÓGICO EL CERRITO DE SAN CRISTÓBAL DE LAS CASAS, CHIAPAS, EXPEDIENTE NO. 774 (V. H.), (I.C.J Y S.L.)	80,000.00
1231 121310191A1X00100801 0024	PARQUE PÚBLICO DIF, CALZADA AL AEROPUERTO DE TERÁN. EXPEDIENTE NO. 74, (I.C.J Y S.L.)	813,960.00
1231 121310191A1X00100801 0025	PARQUE MIRADOR LOS AMOROSOS DE TUXTLA GUTIÉRREZ, EXPEDIENTE NO. 1679, (I.C.J Y S.L.)	2,558,791.00
1231 121310191A1X00100801 0028	RESERVA TERRITORIAL TUCHTLÁN DE TUXTLA GUTIÉRREZ, CHIAPAS, SEGÚN EXP. 225 (V.C.), (I.C.J Y S.L.)	14,392,862.00
1231 121310191A1X00100801 0029	EL AMATILLO DE CHIAPA DE CORZO, CHIAPAS, SEGÚN ESCRITURA PÚBLICA NO. 9474 DE FECHA 04 DE SEPTIEMBRE DE 1989, EXP. NO. 248 (V.C.), (I.C.J. Y S.L.)	777,098.00
1231 121310191A1X00100801 0030	PREDIO POTRERO EL TRAPICHE DE BOCHIL, CHIAPAS, SEGÚN ESCRITURA PÚBLICA NO. 1008 DE FECHA 09 DE JUNIO DE 1980, EXP. NO. 255 (V.C.), (I.C.J. Y S.L.)	2,578,001.00
1231 121310191A1X00100801 0031	PREDIO RÚSTICO SAN CÁNDIDO FRACCIÓN DE JUÁREZ, CHIAPAS, SEGÚN ESCRITURA PÚBLICA NO. 6107 DE FECHA 12 DE SEPTIEMBRE DE 1989, EXP. NO. 815 (V.C.), (I.C.J Y S.L.)	662,637.00
1231 121310191A1X00100801 0032	PREDIO RÚSTICO SANTA CRUZ II DE PICHUCALCO, CHIAPAS, SEGÚN ESCRITURA PÚBLICA NO. 13036, DE FECHA 23 DE NOVIEMBRE DE 2004, EXP. NO. 1652 (V.C.), (I.C.J. Y S.L.)	2,805.00
1231 121310191A1X00100801 0033	PREDIO URBANO SAL SI PUEDES DE SAN CRISTÓBAL DE LAS CASAS, CHIAPAS, EXP. NO. 100 (V.C.A.), (I.C.J. Y S.L.)	90,000.00
1231 121310191A1X00100801 0034	FRACCIÓN DEL PREDIO SAN JOSÉ BETANIA PARQUE INFANTIL BÉISBOL DE SAN CRISTÓBAL DE LAS CASAS, EXPEDIENTE NO. 108, "DONADO POR ING. CARLOS RODRÍGUEZ MORALES" (V.H.), (I.C.J. Y S.L.)	30,000.00

SISTEMA CONTABLE 2024
RELACIÓN DE BIENES INMUEBLES QUE COMPONEN SU PATRIMONIO
Cuenta Pública al 30 de junio de 2024

Página 3 de 9

Hora: 11:32:23a. m.

Fecha: 25/07/2024

Código	Descripción del Bien	Valor en Libros
1231 121310191A1X00100801 0035	PREDIO ESTANCIA FRATERNIDAD DE OCOZOCOAUTLA DE ESPINOSA, CHIAPAS, EXPEDIENTE NO. 819, "DONADO POR FIDELIA BRINDIS CAMACHO" (V.H.) (I.C.J. Y S.L.)	20,000.00
1231 121310191A1X00100801 0036	FINCA RÚSTICA EL GAVILÁN Y SUS ANEXOS EL POTRERO DEL OCOTE, EL NANCHE Y EL MALACATE DE OCOZOCOAUTLA DE ESPINOSA, CHIAPAS, EXPEDIENTE NO. 1599 "DONADO POR SERAFINA BURGUETE GARCÍA" (V.H.), (I.C.J. Y S.L.)	7,200.00
1231 121310191A1X00100901 0001	EL RELICARIO DE HUIXTLA, CHIAPAS, EXPEDIENTE NO. 1743 (V.C.A.), (I.C.J. Y S.L.)	2,345,940.50
1231 121310191A1X00101001 0001	EL ARENAL DE TUXTLA GUTIÉRREZ, CHIAPAS, SEGÚN ESCRITURA PÚBLICA NO. 497 DE FECHA 17 DE MAYO DE 2010, EXP. NO. 1608 (V. C. A.), (I.C.J Y S.L.)	49,602,000.00
1231 121310191A1X00101001 0002	PREDIO "EL PORVENIR" EN EL MUNICIPIO DE VILLAFLORES, (I.C.J Y S.L.)	3,375,049.00
1231 121310191A1X00101001 0003	PREDIO MONTERREY II DE PALENQUE, CHIAPAS, SEGÚN ESCRITURA PÚBLICA NO. 2758 DE FECHA 30 DE MARZO DE 2010, EXP. NO. 1773 (V. C.), (I.C.J Y S.L.)	2,493,790.36
1231 121310191A1X00101001 0004	PREDIO MONTERREY I DE PALENQUE, CHIAPAS, SEGÚN ESCRITURA PÚBLICA NO. 2268 DE FECHA 30 DE JULIO DE 2009, EXP. NO. 1772 (V. C.), (I.C.J Y S.L.)	4,477,424.40
1231 121310191A1X00101001 0005	PREDIO "LAS BUGAMBILIAS" EN EL MUNICIPIO DE TAPACHULA, CHIAPAS, (I.C.J Y S.L.)	3,178,110.00
1231 121310191A1X00101001 0006	RANCHO LOS POTRILLOS EN EL MUNICIPIO DE ACALA, CHIAPAS, (I.C.J Y S.L.)	2,099,020.00
1231 121310191A1X00101101 0001	PREDIO "LA ENRAMADA" Y "PLATANILLO", EN EL MUNICIPIO DE CINTALAPA, CHIAPAS, (I.C.J Y S.L.)	6,901,380.00
1231 121310191A1X00101101 0002	PREDIO LOS "CERRITOS" TERRENO PARA LA CONSTRUCCIÓN DEL PARQUE TEMÁTICO FIT DE TAPACHULA, (I.C.J Y S.L.)	48,849,106.94
1231 121310191A1X00101101 0003	PREDIO LA "JOSEFINA", EN EL MUNICIPIO DE PALENQUE, CHIAPAS, (I.C.J Y S.L.)	2,407,527.00
1231 121310191A1X00101101 0004	PREDIO CANCELARIA EL ALTO UNO Y CANDELARIA EL ALTO DOS, MUNICIPIO DE VENUSTIANO CARRANZA, CHIAPAS, (I.C.J Y S.L.)	2,065,999.56
1231 121310191A1X00101101 0005	LOS LAURELES DE CATAZAJA, CHIAPAS, EXPEDIENTE NO. 1833, (I.C.J Y S.L.)	8,896,032.00
1231 121310191A1X00101101 0006	PREDIO "PALO SECO", EN EL MUNICIPIO DE VILLAFLORES, CHIAPAS, (I.C.J Y S.L.)	2,484,445.00
1231 121310191A1X00101101 0007	HUERTO SANTA ISABEL DE TAPACHULA, CHIAPAS SEGÚN ESCRITURA PÚBLICA NO. 1920, DE FECHA 02 DE MAYO DE 2011, EXP. NO. 1825 (V.C.A.) (I.C.J. Y S.L.)	76,023.00
1231 121310191A1X00101201 0001	ADQUISICIÓN DE TERRENO PARA LA CONSTRUCCIÓN DE UNIDAD ADMINISTRATIVA EN CINTALAPA, (I.C.J Y S.L.)	4,000,000.00
1231 121310191A1X00101201 0002	JOYETA FRACCIÓN I Y II, LAS ISLAS FRACCIÓN I Y II, EL EMBARCADERO Y AGUA AZUL EN EL MUNICIPIO DE TUMBALA, CHIAPAS, (I.C.J Y S.L.)	4,543,174.00
1231 121310191A1X00101201 0003	PREDIO LOS ALPES DE MONTECRISTO DE GUERRERO, CHIAPAS, SEGÚN ESCRITURA PÚBLICA NO. 855 DE FECHA 12 DE NOVIEMBRE DE 2012, EXP. NO. 1986 (V. C.), (I.C.J Y S.L.)	13,405,658.00
1231 121310191A1X00101201 0005	FRACCIÓN I Y II DEL PREDIO LA "ESPERANZA" EN EL MUNICIPIO DE CHIAPA DE CORZO, CHIAPAS, (I.C.J Y S.L.)	83,462.00
1231 121310191A1X00101201 0006	PREDIO FRANCISCO SARABIA DE OCOSINGO, CHIAPAS, SEGÚN ESCRITURA PÚBLICA NO. 779 DE FECHA 14 DE DICIEMBRE DE 2011 EXP. NO. 1874 (V.C.), (I.C.J. Y S.L.)	510,099.00

SISTEMA CONTABLE 2024
RELACIÓN DE BIENES INMUEBLES QUE COMPONEN SU PATRIMONIO
Cuenta Pública al 30 de junio de 2024

Página 4 de 9

Hora: 11:32:23a. m.

Fecha: 25/07/2024

Código	Descripción del Bien	Valor en Libros
1231 121310191A1X00101301 0001	TRAMO CARRETERO VIVA MÉXICO, TAPACHULA, CHIAPAS, (I.C.J Y S.L.)	11,995,000.00
1231 121310191A1X00101301 0002	PREDIO LA TRINIDAD (CONSTRUCCIÓN DE LA UNIDAD DE SACRIFICIO BOVINO) DE OSTUACAN, CHIAPAS, SEGÚN ESCRITURA PÚBLICA NO. 18336 DE FECHA 25 DE OCTUBRE DE 2012, EXP. NO. 1990 (V. H.), (I.C.J Y S.L.)	11,000.00
1231 121310191A1X00101301 0003	PREDIO MOLINO SANTO DOMINGO DE SAN CRISTÓBAL DE LAS CASAS, CHIAPAS, SEGÚN ESCRITURA PÚBLICA NO. 03, DE FECHA 29 DE NOVIEMBRE DE 2012, EXP. 1989 (V.C.A.) (I.C.J.Y S.L.)	9,784,901.00
1231 121310191A1X00101401 0001	PREDIO "LAS CRUCES" DEL MUNICIPIO DE VILLAFLORES, CHIAPAS, (I.C.J Y S.L.)	2,412,421.84
1231 121310191A1X00101401 0002	RECUPERACIÓN Y SANEAMIENTO INTEGRAL DEL RIO SABINAL DE TUXTLA GUTIÉRREZ, SEGÚN ESCRITURA PÚBLICA NO. 35407 DE FECHA 27 DE ABRIL DE 2011, EXP. NO. 2025 (V. H.), (I.C.J Y S.L.)	27,875,590.72
1231 121310191A1X00101401 0003	PREDIO TRINIDAD OQUIL I Y II DE VENUSTIANO CARRANZA, CHIAPAS, EXPEDIENTE NO. 2037 (V.A.), (I.C.J Y S.L.)	7,864,921.95
1231 121310191A1X00101401 0004	POLÍGONO EC PLATAFORMA LOGÍSTICA DE OCOZOCOAUTLA DE ESPINOSA, CHIAPAS, EXPEDIENTE NO. 2044 (DONADO POR GOBIERNO FEDERAL), (I.C.J. Y S.L.)	1,384,979,656.00
1231 121310191A1X00101501 0001	PREDIO RÚSTICO DENOMINADO "LAS CRUCES" UBICADO EN EL KM8, CARRETERA TAPACHULA-PUERTO MADERO, MUNICIPIO DE TAPACHULA, CHIAPAS, CON SUPERFICIE DE 01-00-00 HECTARIAS, SEGÚN ESCRITURA PÚBLICA NO. 689, VOLUMEN NO. 29, DE FECHA 15 DE JUNIO DE 2015 (I.C.J Y S)	46,641.00
1231 121310191A1X00101501 0002	TEMPLO ADVENTISTA DEL MUNICIPIO DE OSTUACAN, CHIAPAS, EXPEDIENTE 1820 "DONADO POR LA PROMOTORA DE LA VIVIENDA CHIAPAS" (V.H.), (I.C.J. Y S.L.)	13,241.00
1231 121310191A1X00101501 0003	IGLESIA CATÓLICA DEL MUNICIPIO DE OSTUACAN, CHIAPAS, EXPEDIENTE 1821, "DONADO POR LA PROMOTORA DE LA VIVIENDA CHIAPAS" (V.H.), (I.C.J Y S.L.)	30,919.00
1231 121310191A1X00101601 0001	FRACCIÓN DEL PREDIO RUSTICO EL ZAPOTAL, CATAZAJA, CHIAPAS, EXPEDIENTE NO. 2071 (V. C.), (I.C.J Y S.L.)	112.00
1231 121310191A1X00101701 0001	ADQUISICIÓN DE PREDIOS PARA LA LIBERACIÓN DEL DERECHO DE VÍA DEL LIBRAMIENTO SUR DE TUXTLA GUTIÉRREZ, EN EL TRAMO LAS CHOAPAS-BOULEVARD TERÁN Y EL ENTRONQUE SUCHIAPA, SEGUNDA ETAPA, (I.C.J Y S.L.)	10,815,807.68
1231 121310191A1X00101701 0002	TERMINAL DE CORTO RECORRIDO SAN CRISTÓBAL DE LAS CASAS, EXP. 2437, ESCRITURA PÚBLICA NO. 1, DE FECHA 13 DE JUNIO DE 2017 (DONADO POR EL HONORABLE AYUNTAMIENTO CONSTITUCIONAL DE SAN CRISTÓBAL DE LAS CASAS, CHIAPAS), (I.C.J. Y S.L.)	14,433,132.00
1231 121310191A1X00101701 0003	FRACCIÓN DEL PREDIO SAN ANTONIO DE JUÁREZ, CHIAPAS, SEGÚN ESCRITURA PÚBLICA NO. 1, DE FECHA 18 DE MAYO DE 2010, EXPEDIENTE NO. 2420 (V.C.), (I.C.J. Y S.L.)	1,610,021.00
1231 12131019528C00101501 0002	ADQUISICIÓN DE PREDIO "LA GLORIA" EN VENUSTIANO CARRANZA, (I.C.J. Y S.L.)	1,800,000.00
1231 12131019528C00101701 0002	ADQUISICIÓN DE PREDIOS PARA LA LIBERACIÓN DEL DERECHO DE VÍA DEL LIBRAMIENTO SUR DE TUXTLA GUTIÉRREZ, EN EL TRAMO LAS CHOAPAS-BOULEVARD TERÁN Y EL ENTRONQUE SUCHIAPA, SEGUNDA ETAPA, (I.C.J.Y S.L.)	15,000,000.00
1231 12131019528C00101801 0002	ADQUISICIÓN DE PREDIO "BARRANCA HONDA" DEL MUNICIPIO DE SILTEPEC, CHIAPAS; PARA REGULARIZAR LA TENENCIA DE LA TIERRA, (I.C.J Y S.L.)	10,000,000.00

SISTEMA CONTABLE 2024
RELACIÓN DE BIENES INMUEBLES QUE COMPONEN SU PATRIMONIO
Cuenta Pública al 30 de junio de 2024

Página 5 de 9

Hora: 11:32:23a. m.

Fecha: 25/07/2024

Código	Descripción del Bien	Valor en Libros
1231 12131019528C00101801 0003	ADQUISICIÓN DE PREDIOS PARA LA LIBERACIÓN DEL DERECHO DE VÍA DEL LIBRAMIENTO SUR DE TUXTLA GUTIÉRREZ, EN EL TRAMO LAS CHOAPAS-BOULEVARD TERÁN Y EN EL ENTRONQUE SUCHIAPA, SEGUNDA ETAPA, (I.C.J. Y S.L.)	31,075,507.26
1231 12131019528C00101801 0004	ADQUISICIÓN DE RESERVA TERRITORIAL (TERRENOS) 2018, (I.C.J Y S.L.)	11,513,162.42
1231 12131029533W01201501 0002	ADQUISICIÓN DE PREDIOS PARA LA LIBERACIÓN DEL DERECHO DE VÍA DEL LIBRAMIENTO SUR, TRAMO LAS CHOAPAS, (I.C.J Y S.L.)	20,706,530.78
1231 12131029533W01201801 0002	ADQUISICIÓN DE PREDIOS PARA LA LIBERACIÓN DEL DERECHO DE VÍA DEL LIBRAMIENTO SUR DE TUXTLA GUTIÉRREZ, CHIAPAS, EN EL TRAMO LAS CHOAPAS-BOULEVARD TERÁN, Y EL ENTRONQUE SUCHIAPA, SEGUNDA ETAPA, (I.C.J Y S.L.)	2,146,947.42
1233	Edificios no Habitacionales	1,481,991,052.73
1233 121310191A1X00100001 0001	EDIFICIO "PLAZA TUXTLA" DE TUXTLA GUTIÉRREZ, SEGÚN ESCRITURA PÚBLICA NO. 1680, EXP. NO. 5 (V.C.), (I.C.J Y A.L.)	54,252,535.00
1233 121310191A1X00100001 0002	BODEGA DE LA SECRETARIA DE INFRAESTRUCTURA, (ANTES OBRAS PÚBLICAS) DE TUXTLA GUTIÉRREZ, SEGÚN ESCRITURA PÚBLICA NO 82 DE FECHA 22 DE JULIO DE 1971, EXP. 13 (V.H.), (I.C.J Y A.L.)	4,209,910.00
1233 121310191A1X00100001 0003	ALMACENES GENERALES DE GOBIERNO DE TUXTLA GUTIÉRREZ, ESCRITURA PÚBLICA NO. 1034 DE FECHA 19 DE MAYO DE 1992, SEGUN EXP. NO. 15 (V.C.), (I.C.J Y A.L.)	3,718,707.50
1233 121310191A1X00100001 0004	CENTRO DE READAPTACIÓN SOCIAL DE COMETAN DE DOMÍNGUEZ, CHIAPAS, SEGÚN ESCRITURA PÚBLICA NO. 4760 DE FECHA 27 DE NOVIEMBRE DE 1987, EXP. 220 (V. H.), (I.C.J Y A.L.)	30,000,000.00
1233 121310191A1X00100001 0005	MUSEO DE LA CIUDAD (ANTIGUO PALACIO MUNICIPAL) DE TUXTLA GUTIÉRREZ, CHIAPAS, SEGÚN ESCRITURA PÚBLICA NO. 323 DE FECHA 04 DE FEBRERO DE 2000, EXP. 1546 (V. C.), (I.C.J Y A.L.)	8,810,325.07
1233 121310191A1X00100601 0001	CASETA Y ANTENA REPETIDORA DE COMITÁN DE DOMÍNGUEZ, CHIAPAS, SEGÚN EXPEDIENTE NO. 1581 (V. C.), (I.C.J Y A.L.)	22,500.65
1233 121310191A1X00100701 0001	CENTRO DEMOSTRATIVO LA CHACONA CARRETERA JUAN CRISPIN-CHICOASEN KM-2.5, (I.C.J Y A.L.)	190,899,280.00
1233 121310191A1X00100701 0002	HONORABLE CONGRESO DEL ESTADO DE TUXTLA GUTIÉRREZ, SEGÚN ESCRITURA PÚBLICA NO. 779 DE FECHA 14 DE JULIO DE 1980, EXP. NO. 4 (V.C.), (I.C.J Y A.L.)	22,665,858.00
1233 121310191A1X00100701 0003	PLAZA DE LAS INSTITUCIONES DE TUXTLA GUTIÉRREZ, CHIAPAS SEGÚN ESCRITURA PÚBLICA NO. 5159 DE FECHA 02 DE SEPTIEMBRE DE 1988, EXP. NO. 6 (V.C.), (I.C.J Y A.L.)	26,893,533.72
1233 121310191A1X00100701 0004	TUXTLA GUTIÉRREZ, EXP. NO. 7 (V.C.), (I.C.J Y A.L.)	25,112,115.78
1233 121310191A1X00100701 0005	REGISTRO PÚBLICO DE LA PROPIEDAD Y DE COMERCIO DE TUXTLA GUTIÉRREZ, SEGÚN ESCRITURA PÚBLICA NO 87 DE FECHA 17 DE AGOSTO DE 1972, SEGÚN EXP. NO. 16 (V.H.), (I.C.J Y A.L.)	57,049.20
1233 121310191A1X00100701 0006	DIRECCIÓN GENERAL DEL REGISTRO CIVIL DE TUXTLA GUTIÉRREZ, SEGÚN ESCRITURA PÚBLICA NO. 21 DE FECHA 25 DE SEPTIEMBRE DE 1941, EXP. NO. 9 (V.C.), (I.C.J Y A.L.)	13,402,064.00
1233 121310191A1X00100701 0008	BODEGA DE LA UNIVERSIDAD PEDAGÓGICA NACIONAL DE TUXTLA GUTIÉRREZ, SEGÚN ESCRITURA PÚBLICA NO. 1630 DE FECHA 10 DE AGOSTO DE 2007, EXP. NO. 19 (V. C.), (I.C.J Y A.L.)	3,281,529.00
1233 121310191A1X00100801 0001	PALACIO DE GOBIERNO DEL ESTADO DE TUXTLA GUTIÉRREZ, SEGÚN EXP. NO. 1 (V.C.), (I.C.J Y A.L.)	70,372,455.00

SISTEMA CONTABLE 2024
RELACIÓN DE BIENES INMUEBLES QUE COMPONEN SU PATRIMONIO
Cuenta Pública al 30 de junio de 2024

Página 6 de 9

Hora: 11:32:23a. m.

Fecha: 25/07/2024

Código	Descripción del Bien	Valor en Libros
1233 121310191A1X00100801 0002	CENTRO DE ATENCIÓN PSICOPEDAGÓGICA DE ATENCIÓN PREESCOLAR XXXVI-TUXTLA (CAPEP) DE TUXTLA GUTIÉRREZ, SEGÚN ESCRITURA PÚBLICA NO. 1150 DE FECHA 16 DE MARZO DE 1981, EXP. NO. 20 (V. H.), (I.C.J Y A.L.)	443,665.00
1233 121310191A1X00100801 0003	UNIDAD ADMINISTRATIVA DE TUXTLA GUTIÉRREZ, SEGÚN ESCRITURA PÚBLICA NO. 2671 DE FECHA 30 DE ABRIL DE 1980, EXP. NO. 60 (V. C. A.), (I.C.J Y A.L.)	78,624,734.21
1233 121310191A1X00100801 0004	CASA HOGAR PARA ENFERMOS MENTALES DE TUXTLA GUTIÉRREZ, SEGÚN ESCRITURA PÚBLICA NO. 7017 DE FECHA 13 DE MARZO DE 1987, EXP. NO. 64 (V. C.), (I.C.J Y A.L.)	16,334,016.64
1233 121310191A1X00100801 0005	COMISIÓN FEDERAL DE ELECTRICIDAD DE TUXTLA GUTIÉRREZ, SEGÚN ESCRITURA PÚBLICA NO. 30 DE FECHA 28 DE SEPTIEMBRE DE 1949, EXP. NO. 70 (V. C. A.), (I.C.J Y A.L.)	15,485,541.74
1233 121310191A1X00100801 0006	AUDITORIO MUNICIPAL DE BOCHIL, SEGÚN ESCRITURA PÚBLICA NO. 68 DE FECHA 05 DE AGOSTO DE 1953, EXP. 92 (V. H.), (I.C.J Y A.L.)	3,170.00
1233 121310191A1X00100801 0009	TEATRO DE LA CIUDAD JUNCHAVÍN DE COMITÁN DE DOMÍNGUEZ, SEGÚN ESCRITURA PÚBLICA NO. 3737 DE FECHA 24 DE SEPTIEMBRE DE 1985, EXP. 115 (V. C.), (I.C.J Y A.L.)	6,208,226.31
1233 121310191A1X00100801 0010	MUSEO DE LA LACA DE CHIAPA DE CORZO, SEGÚN ESCRITURA PÚBLICA NO. 203 DE FECHA 15 DE JULIO DE 1974, EXP. 133 (V. H.), (I.C.J Y A.L.)	170,000.00
1233 121310191A1X00100801 0012	OFICINAS DEL V DISTRITO DE LA S.S.A. DE PICHUCALCO, CHIAPAS, SEGÚN ESCRITURA PÚBLICA NO. 18 DE FECHA 10 DE ABRIL DE 1953, EXP. 159 (V. H.), (I.C.J Y A.L.)	1,000.00
1233 121310191A1X00100801 0013	CENTRO DE SALUD DE SALTO DE AGUA, CHIAPAS, SEGÚN ESCRITURA PÚBLICA NO. 381 DE FECHA 19 DE FEBRERO DE 1975, EXP. 168 (V. H.), (I.C.J Y A.L.)	50,000.00
1233 121310191A1X00100801 0014	HOSPITAL S.S.A. DE SOCOLTENANGO, CHIAPAS, SEGÚN ESCRITURA PÚBLICA NO. 178 DE FECHA 10 DE JUNIO DE 1974, EXP. 171 (V. C.), (I.C.J Y A.L.)	1,719,998.39
1233 121310191A1X00100801 0015	MERCADO SAN JUAN DE TAPACHULA, CHIAPAS, EXPEDIENTE NO. 189 (V. H.), (I.C.J Y A.L.)	510,000.00
1233 121310191A1X00100801 0017	OFICINAS DE LA REPRESENTACIÓN DEL ESTADO DE CHIAPAS EN EL DISTRITO FEDERAL, SEGÚN ESCRITURA PÚBLICA NO. 47655 DE FECHA 01 DE DICIEMBRE DE 1986, EXP. 219 (V. H.), (I.C.J Y A.L.)	60,000,000.00
1233 121310191A1X00100801 0019	COORDINACIÓN DE COMUNICACIÓN SOCIAL DE TUXTLA GUTIÉRREZ, CHIAPAS, SEGÚN ESCRITURA PÚBLICA NO. 6375 DE FECHA 15 DE DICIEMBRE DE 1989, EXP. 250 (V. H.), (I.C.J Y A.L.)	250,000,000.00
1233 121310191A1X00100801 0020	INSTITUTO DE BIENESTAR SOCIAL DE TUXTLA GUTIÉRREZ, CHIAPAS, SEGÚN ESCRITURA PÚBLICA NO. 7257 DE FECHA 30 DE ENERO DE 1991, EXP. NO. 289, (I.C.J Y A.L.)	8,457,452.00
1233 121310191A1X00100801 0021	ARCHIVO DEL SERVICIO ESTATAL DE EMPLEO DE TUXTLA GUTIÉRREZ, CHIAPAS, SEGÚN ESCRITURA PÚBLICA NO. 3042 DE FECHA 24 DE OCTUBRE DE 1991, EXP. 361 (V. C. A.), (I.C.J Y A.L.)	4,298,484.36
1233 121310191A1X00100801 0022	CENTRO DE READAPTACIÓN SOCIAL DE BOCHIL, CHIAPAS, SEGÚN ESCRITURA PÚBLICA NO. 9440 DE FECHA 19 DE MARZO DE 1993, EXP. 778 (V. H.), (I.C.J Y A.L.)	40,125.00
1233 121310191A1X00100801 0024	MUSEO DEL ÁMBAR DE SIMOJOVEL, CHIAPAS, EXPEDIENTE NO. 1170 (V. H.), (I.C.J Y A.L.)	89,150.40
1233 121310191A1X00100801 0025	CASA DE LA CULTURA DE VILLAFLORES, CHIAPAS, SEGÚN ESCRITURA PÚBLICA NO. 30 DE FECHA 20 DE OCTUBRE DE 1994, EXP. 1171 (V. H.), (I.C.J Y A.L.)	300,000.00

SISTEMA CONTABLE 2024
RELACIÓN DE BIENES INMUEBLES QUE COMPONEN SU PATRIMONIO
Cuenta Pública al 30 de junio de 2024

Página 7 de 9

Hora: 11:32:23a. m.

Fecha: 25/07/2024

Código	Descripción del Bien	Valor en Libros
1233 121310191A1X00100801 0026	PROCURADURÍA GENERAL DE JUSTICIA DEL ESTADO, SEGÚN ESCRITURA PÚBLICA NO. 343 DE FECHA 11 DE MARZO DEL 2000, EXP. 1533 (V. C.) UBICADO EN BLVD. BELISARIO DOMÍNGUEZ NO. 2270, (I.C.J Y A.L.)	7,359,721.00
1233 121310191A1X00100801 0028	SECRETARIA PARA EL DESARROLLO DE LA FRONTERA SUR Y ENLACE PARA LA COOPERACIÓN INTERNACIONAL DE TAPACHULA, CHIAPAS, SEGÚN ESCRITURA PÚBLICA NO. 14871 DE FECHA 27 DE JULIO DE 2001, EXP. 1560 (V. H.), (I.C.J Y A.L.)	16,700,000.00
1233 121310191A1X00100801 0030	EDIFICIO NAFIN DE TUXTLA GUTIÉRREZ, CHIAPAS, SEGÚN ESCRITURA PÚBLICA NO. 16445 DE FECHA 23 DE SEPTIEMBRE DE 2005, EXP. 1607 (V. H.), (I.C.J Y A.L.)	12,260,577.50
1233 121310191A1X00100801 0032	CENTRO DE READAPTACIÓN SOCIAL NO. 11 DE PICHUCALCO, CHIAPAS, SEGÚN ESCRITURA PÚBLICA NO. 239 DE FECHA 17 DE OCTUBRE DE 1960, EXP. 1697 (V. H.), (I.C.J Y A.L.)	1,400,000.00
1233 121310191A1X00100801 0035	INSTITUTO DE HISTORIA NATURAL Y ECOLOGÍA, SUBSECRETARIA DE RECURSOS FORESTALES DE LA SECRETARIA DE PESCA DE TUXTLA GUTIÉRREZ, SEGÚN ESCRITURA PÚBLICA NO. 337 DE FECHA 05 DE AGOSTO DE 1977, EXPEDIENTE NO. 222 (V. C.), (I.C.J Y A.L.)	7,927,225.00
1233 121310191A1X00100801 0036	CASA DE LA CIENCIA DE SAN CRISTÓBAL DE LAS CASAS, CHIAPAS, SEGÚN ESCRITURA PÚBLICA NO. 239 DE FECHA 03 DE MAYO DE 1994, EXPEDIENTE NO. 239 (V. C.), (I.C.J Y A.L.)	49,240.10
1233 121310191A1X00100801 0038	CASCO DE LA FINCA ALBANIA DE TUXTLA GUTIÉRREZ, SEGÚN ESCRITURA PÚBLICA NO. 1375 DE FECHA 12 DE JUNIO DE 1984, EXPEDIENTE NO. 565 (V. H.), (I.C.J Y A.L.)	300,000.00
1233 121310191A1X00100801 0041	BODEGA DE ALMACENAMIENTO DE ARRIAGA, CHIAPAS, SEGÚN ESCRITURA PÚBLICA NO. 9772 DE FECHA 10 DE NOVIEMBRE DE 1994, EXPEDIENTE NO. 1174 (V. C. A.), (I.C.J Y A.L.)	44,458.69
1233 121310191A1X00100801 0043	CENTRO PENITENCIARIO NO. 16 DE CATAZAJA, CHIAPAS, SEGÚN PERIÓDICO OFICIAL NO. 035 TOMO I, DECRETO 197 DE FECHA 30 DE JUNIO DE 1999, EXPEDIENTE 1524 (V. C.), (I.C.J Y A.L.)	701,279.00
1233 121310191A1X00100801 0044	CENTRO DE READAPTACIÓN SOCIAL DE OCOSINGO, CHIAPAS, PERIÓDICO OFICIAL NO. 035, DECRETO NO. 198 DE FECHA 30 DE JUNIO DE 1999, EXPEDIENTE NO. 1526 (V. C.), (I.C.J Y A.L.)	8,473,146.00
1233 121310191A1X00100801 0045	BODEGAS DE FERTIMEX DE COMITÁN DE DOMÍNGUEZ, CHIAPAS, SEGÚN ESCRITURA PÚBLICA NO. 45864 P.A. DE FECHA 05 DE MAYO DE 1999, EXPEDIENTE NO. 1529 (V. C. A.), (I.C.J Y A.L.)	12,680,447.01
1233 121310191A1X00100801 0046	OFICINA DE ENLACE DE TUXTLA GUTIÉRREZ, SEGÚN ESCRITURA PÚBLICA NO. 14636 DE FECHA 27 DE OCTUBRE DE 1998, EXPEDIENTE NO. 1531 (V. C.), (I.C.J Y A.L.)	103,418.00
1233 121310191A1X00100801 0047	CENTRO DE READAPTACIÓN SOCIAL NO. 7 "EL MEZQUITE" DE HUIXTLA, CHIAPAS, SEGÚN ESCRITURA PÚBLICA NO. 9106 DE FECHA 31 DE MARZO DE 2009, EXPEDIENTE NO. 1690 (V. C.), (I.C.J Y A.L.)	389,919.00
1233 121310191A1X00100801 0048	UNIDAD ADMINISTRATIVA DE TONALÁ, CHIAPAS, SEGÚN ESCRITURA PÚBLICA NO. 10883 DE FECHA 22 DE JULIO DE 2002, EXPEDIENTE NO. 1694 (V. C.)	20,290,474.00
1233 121310191A1X00100801 0049	UNACH Y SECRETARIA DE ADMINISTRACIÓN DE TUXTLA GUTIÉRREZ, SEGÚN ESCRITURA PÚBLICA NO. 12 DE FECHA 27 DE MAYO DE 1941, EXPEDIENTE NO. 231 (V. C.), (I.C.J Y A.L.)	5,804,758.33
1233 121310191A1X00100801 0050	CASA HABITACIÓN DE TAPACHULA, CHIAPAS, SEGÚN ESCRITURA PÚBLICA NO. 1216 DE FECHA 30 DE JULIO DE 2004, EXPEDIENTE NO. 1682 (V. C. A.), (I.C.J Y A.L.)	194,836.69

SISTEMA CONTABLE 2024
RELACIÓN DE BIENES INMUEBLES QUE COMPONEN SU PATRIMONIO
Cuenta Pública al 30 de junio de 2024

Página 8 de 9

Hora: 11:32:23a. m.

Fecha: 25/07/2024

Código	Descripción del Bien	Valor en Libros
1233 121310191A1X00100801 0051	ANTENA DE RADIODIFUSIÓN (INSTITUTO MEXICANO DE LA RADIO) DE CACAHOATAN, CHIAPAS, SEGÚN ESCRITURA PÚBLICA NO. 7580 DE FECHA 07 DE ABRIL DE 1986, EXPEDIENTE NO. 93 (V. H.), (I.C.J Y A.L.)	4,000,000.00
1233 121310191A1X00100801 0055	Antena Repetidora De Comitán De Domínguez, Chiapas, Expediente No. 1580 (V. C.), (I.C.J Y A.L.)	94.81
1233 121310191A1X00100801 0057	SEIS LOCALES COMERCIALES (PORTAL DE LA UNIÓN DE PLAZUELAS) DE COMITÁN DE DOMÍNGUEZ, CHIAPAS, ESCRITURA PÚBLICA NO. 26 DE FECHA 05 DE OCTUBRE DE 1953, EXPEDIENTE NO. 124 (V. C. H.), (I.C.J Y A.L.)	188,041.26
1233 121310191A1X00100801 0058	LOCALES COMERCIALES, PALACIO MUNICIPAL DE TUXTLA GUTIÉRREZ, EXPEDIENTE NO. 1371 (V. H.), (I.C.J Y A.L.)	2,494,480.00
1233 121310191A1X00100801 0059	AEROPUERTO CORAZÓN DE MARÍA, SAN CRISTÓBAL DE LAS CASAS, CHIAPAS, EXPEDIENTE NO. 807 (V. C.), (I.C.J Y A.L.)	6,988,917.73
1233 121310191A1X00100801 0060	JUAN SABINES GUTIÉRREZ (PREDIO NUEVA AURORA), JIQUIPILAS, CHIAPAS, ESCRITURA PÚBLICA NO. 723 DE FECHA 12 DE NOVIEMBRE DE 1982, EXPEDIENTE NO. 334 (V. H.), (I.C.J Y A.L.)	1,000,000.00
1233 121310191A1X00100801 0061	ESTACIÓN DE RADIODIFUSIÓN DE SERVICIO SOCIAL DE OCOSINGO, CHIAPAS, EXPEDIENTE NO. 355, (I.C.J Y A.L.)	1,243,750.00
1233 121310191A1X00100801 0063	MERCADO PÚBLICO CAPITÁN LUIS VIDAL DE CHIAPA DE CORZO, CHIAPAS, EXPEDIENTE NO. 131 (V. H.), (I.C.J Y A.L.)	7,000.00
1233 121310191A1X00100801 0064	MERCADO PÚBLICO DE OCOZOCOAUTLA DE ESPINOSA, CHIAPAS, EXPEDIENTE NO. 155 (V. H.), (I.C.J Y A.L.)	15,000.00
1233 121310191A1X00100801 0065	CENTRO DE READAPTACIÓN SOCIAL NO. 3 VARONIL Y NO. 4 FEMENIL DE TAPACHULA, CHIAPAS, EXPEDIENTE NO. 174 (V. H.), (I.C.J Y A.L.)	15,000.00
1233 121310191A1X00100801 0067	TEATRO MUNICIPAL DANIEL ZEBADUA DE SAN CRISTÓBAL DE LAS CASAS, CHIAPAS, EXPEDIENTE NO. 244 (V. H.), (I.C.J Y A.L.)	14,000,000.00
1233 121310191A1X00100801 0068	RECAUDACIÓN DE HACIENDA DE PALENQUE, CHIAPAS, EXPEDIENTE NO. 345 (V. H.), (I.C.J Y A.L.)	17,171,863.00
1233 121310191A1X00100801 0069	CERESO NO. 13 DE TONALÁ, CHIAPAS, EXPEDIENTE NO. 563 (V. H.), (I.C.J Y A.L.)	500,624.00
1233 121310191A1X00100801 0070	CASA HABITACIÓN DE TAPACHULA, CHIAPAS, EXPEDIENTE NO. 1683, (I.C.J Y A.L.)	86,468.00
1233 121310191A1X00100801 0071	INSTALACIONES DEL DIF MUNICIPAL DE PALENQUE, CHIAPAS, EXPEDIENTE NO. 1340, (I.C.J Y A.L.)	2,380,402.00
1233 121310191A1X00100801 0072	UNIDAD ADMINISTRATIVA DE TAPACHULA, CHIAPAS, EXPEDIENTE NO. 302 (V. F.), (I.C.J Y A.L.)	32,826,750.00
1233 121310191A1X00100801 0075	CASA DE LA CULTURA FIDELIA BRINDIS DE OCOZOCOAUTLA DE ESPINOSA, CHIAPAS, EXPEDIENTE NO. 156 "DONADO POR FIDELIA BRINDIS CAMACHO" (V. H.), (I.C.J Y A.L.)	30,000.00
1233 121310191A1X00100801 0076	MERCADO PÚBLICO LOS LAURELES DE TAPACHULA, CHIAPAS, EXPEDIENTE NO. 190 "DONADO POR INMOBILIARIA DEL SUCHIATE, S. R. L." (V. H.), (I.C.J Y A.L.)	2,486,473.00
1233 121310191A1X00100801 0077	CENTRO ADMINISTRATIVO DE JUSTICIA DE TAPACHULA, CHIAPAS, EXPEDIENTE NO. 1168 "DONADO POR H. AYUNTAMIENTO DE TAPACHULA, CHIAPAS", (I.C.J Y A.L.)	694,026.00
1233 121310191A1X00100801 0078	ESTACIÓN DE BOMBEROS DE TUXTLA GUTIÉRREZ, EXPEDIENTE NO. 238 (DONADO POR MOCTEZUMA PEDRERO ARGUELLO), (I.C.J Y A.L.)	4,250,751.00
1233 121310191A1X00100801 0079	UNIÓN GUADALUPE, CONOCIDO COMO COMPLEJO TABAMEX O TABACALERA DEL MUNICIPIO DE HUIXTLA, CHIAPAS, EXPEDIENTE NO. 1583., (I.C.J Y A.L.)	25,109,006.00

SISTEMA CONTABLE 2024
RELACIÓN DE BIENES INMUEBLES QUE COMPONEN SU PATRIMONIO
Cuenta Pública al 30 de junio de 2024

Página 9 de 9

Hora: 11:32:23a. m.

Fecha: 25/07/2024

Código	Descripción del Bien	Valor en Libros
1233 121310191A1X00100901 0001	COORDINACIÓN EDUCATIVA, REGIÓN V, DE PICHUCALCO, CHIAPAS, EXP. NO. 160 (V. H.), (I.C.J Y A.L.)	1,500.00
1233 121310191A1X00101001 0001	TEATRO DE LA CIUDAD DE TAPACHULA, CHIAPAS, SEGÚN ESCRITURA PÚBLICA NO. 860 DE FECHA 07 DE SEPTIEMBRE DE 2010, EXP. 1257 (V. C.), (I.C.J Y A.L.)	12,588,137.00
1233 121310191A1X00101001 0002	TORRE CHIAPAS, EDIFICIOS ANEXOS, GUARDERÍA Y ESTACIONAMIENTO DE TUXTLA GUTIÉRREZ, EXPEDIENTE 1783 (V. C. A.), (I.C.J Y A.L.)	333,500,000.00
1233 121310191A1X00101101 0001	CASA HABITACIÓN DE PALENQUE, CHIAPAS, SEGÚN ESCRITURA PÚBLICA NO. 1458 DE FECHA 24 DE MARZO DE 2011, EXP. 1868 (V. C. A.), (I.C.J Y A.L.)	2,317,904.05
1233 121310191A1X00101101 0002	COMITÉ DE AGUA POTABLE Y ALCANTARILLADO MUNICIPAL COAPAM DE COMITÁN DE DOMÍNGUEZ, CHIAPAS, SEGÚN EXPEDIENTE NO. 117 (V. C.), (I.C.J Y A.L.)	594,008.59
1233 121310191A1X00101201 0001	CÁRCEL MUNICIPAL EL NARANJAL DE PICHUCALCO, CHIAPAS, SEGÚN ESCRITURA PÚBLICA NO. 15 DE FECHA 04 DE ABRIL DE 1945, EXP. 158 (V. H.), (I.C.J Y A.L.)	1,000,000.00
1233 121310191A1X00101201 0002	PALACIO MUNICIPAL DE PICHUCALCO, CHIAPAS, SEGÚN ESCRITURA PÚBLICA NO. 24 DE FECHA 04 DE MAYO DE 1945, EXP. 161 (V. H.), (I.C.J Y A.L.)	4,000.00
1233 121310191A1X00101201 0003	SECRETARIA DE AGRICULTURA Y RECURSOS HIDRÁULICOS DE TUXTLA GUTIÉRREZ, SEGÚN ESCRITURA PÚBLICA NO. 32859 DE FECHA 24 DE AGOSTO DE 2009, EXPEDIENTE NO. 71 (V. C.), (I.C.J Y A.L.)	12,810,033.00
1233 121310191A1X00101201 0004	CÁRCEL DISTRITAL DE MÁXIMA SEGURIDAD EL AMATE DE CINTALAPA, CHIAPAS, EXPEDIENTE NO. 1520 (V. H.), (I.C.J Y A.L.)	1,106,740.00
1233 121310191A1X00101201 0005	PREDIO PASO LIMÓN DE TUXTLA GUTIÉRREZ, CHIAPAS, EXPEDIENTE NO. 1967 (DONADO POR LA PROMOTORA DE VIVIENDA), (I.C.J Y A.L.)	11,173,479.00
1233 121310191A1X00101301 0001	JUICIO SUCESORIO DE BOCHIL, CHIAPAS, SEGÚN ESCRITURA PÚBLICA NO. 31 DE FECHA 14 DE FEBRERO DE 2012, EXPEDIENTE NO. 1987 (V. C.), (I.C.J Y A.L.)	293,677.00

SISTEMA CONTABLE 2024
RELACIÓN DE ACTIVOS INTANGIBLES QUE COMPONEN SU PATRIMONIO
Cuenta Pública al 30 de junio de 2024

Página 1 de 1
Hora: 11:32:35a. m.
Fecha: 25/07/2024

Código	Descripción del Bien	Valor en Libros
--------	----------------------	-----------------

No presenta saldos a la fecha