

SISTEMA CONTABLE 2024
ESTADO DE SITUACIÓN FINANCIERA
AL 30 DE JUNIO DEL 2024
 (Cifras en Pesos)

Concepto	2024	2023	Concepto	2024	2023
ACTIVO			PASIVO		
Activo Circulante			Pasivo Circulante		
Efectivo y Equivalentes	25,797,574.53	7,868,155.74	Cuentas por Pagar a Corto Plazo	10,392,633.95	2,714,284.10
Derechos a Recibir Efectivo o Equivalentes	8,170.69	0.00	Documentos por Pagar a Corto Plazo	0.00	0.00
Derechos a Recibir Bienes o Servicios	0.00	0.00	Porción a Corto Plazo de la Deuda Pública a Largo Plazo	0.00	0.00
Inventarios	0.00	0.00	Títulos y Valores a Corto Plazo	0.00	0.00
Almacenes	0.00	0.00	Pasivos Diferidos a Corto Plazo	0.00	0.00
Estimación por Pérdida o Deterioro de Activos Circulantes	0.00	0.00	Fondos y Bienes de Terceros en Garantía y/o Administración a Corto Plazo	0.00	0.00
Otros Activos Circulantes	0.00	0.00	Provisiones a Corto Plazo	0.00	0.00
Total de Activos Circulantes	25,805,745.22	7,868,155.74	Otros Pasivos a Corto Plazo	4,648,806.21	2,271,797.44
Activo No Circulante			Total de Pasivos Circulantes		
Inversiones Financieras a Largo Plazo	41,600,094.69	97,306,741.65		15,041,440.16	4,986,081.54
Derechos a Recibir Efectivo o Equivalentes a Largo Plazo	0.00	0.00	Pasivo No Circulante		
Bienes Inmuebles, Infraestructura y Construcciones en Proceso	0.00	0.00	Cuentas por Pagar a Largo Plazo	1,764.30	1,764.30
Bienes Muebles	211,430,539.93	211,289,893.47	Documentos por Pagar a Largo Plazo	0.00	0.00
Activos Intangibles	116,069.60	116,069.60	Deuda Pública a Largo Plazo	0.00	0.00
Depreciación, Deterioro y Amortización Acumulada de Bienes	(135,471,353.97)	(135,749,126.18)	Pasivos Diferidos a Largo Plazo	21,846,654.17	21,846,654.17
Activos Diferidos	21,368,092.48	16,670,817.34	Fondos y Bienes de Terceros en Garantía y/o Administración a Largo Plazo	0.00	0.00
Estimación por Pérdida o Deterioro de Activos no Circulantes	0.00	0.00	Provisiones a Largo Plazo	0.00	0.00
Otros Activos no Circulantes	0.00	0.00			
Total de Activos No Circulantes	139,043,442.73	189,634,395.88	Total de Pasivos No Circulantes	21,848,418.47	21,848,418.47
			Total del Pasivo	36,889,858.63	26,834,500.01
			HACIENDA PÚBLICA / PATRIMONIO		
			Hacienda Pública/Patrimonio Contribuido		
			Aportaciones	309,000.00	309,000.00
			Donaciones de Capital	0.00	0.00
			Actualización de la Hacienda Pública/Patrimonio	309,000.00	309,000.00
				0.00	0.00
			Hacienda Pública/Patrimonio Generado		
			Resultados del Ejercicio (Ahorro/Desahorro)	127,650,329.32	170,359,051.61
			Resultados de Ejercicios Anteriores	33,471,036.39	115,171,787.07
			Revalúos	93,327,691.96	54,335,663.57
			Reservas	851,600.97	851,600.97
			Rectificaciones de Resultados de Ejercicios Anteriores	0.00	0.00
				0.00	0.00
			Exceso o Insuficiencia en la Actualización de la Hacienda Pública/Patrimonio		
			Resultado por Posición Monetaria	0.00	0.00
			Resultado por Tenencia de Activos no Monetarios	0.00	0.00
				0.00	0.00
			Total Hacienda Pública/Patrimonio	127,959,329.32	170,668,051.61
Total del Activo	164,849,187.95	197,502,551.62	Total del Pasivo y Hacienda Pública/Patrimonio	164,849,187.95	197,502,551.62

SISTEMA CONTABLE 2024
ESTADO DE ACTIVIDADES
DEL 1o. DE ENERO AL 30 DE JUNIO DE 2024
 (Cifras en Pesos)

 Fecha: 01/08/2024
 Página 1 de 1

Concepto	2024	2023
INGRESOS Y OTROS BENEFICIOS		
<i>Ingresos de Gestión</i>	0.00	0.00
Impuestos	0.00	0.00
Cuotas y Aportaciones de Seguridad Social	0.00	0.00
Contribuciones de Mejoras	0.00	0.00
Derechos	0.00	0.00
Productos	0.00	0.00
Aprovechamientos	0.00	0.00
Ingresos por Venta de Bienes y Prestación de Servicios	0.00	0.00
<i>Participaciones, Aportaciones, Convenios, Incentivos Derivados de la Colaboración Fiscal, Fondos Distintos de Aportaciones, Transferencias, Asignaciones, Subsidios y Subvenciones, y Pensiones y Jubilaciones</i>	297,409,204.98	717,517,230.42
Participaciones, Aportaciones, Convenios, Incentivos Derivados de la Colaboración Fiscal y Fondos Distintos de Aportaciones	0.00	0.00
Transferencias, Asignaciones, Subsidios y Subvenciones, y Pensiones y Jubilaciones	297,409,204.98	717,517,230.42
<i>Otros Ingresos y Beneficios</i>	0.00	0.00
Ingresos Financieros	0.00	0.00
Incremento por Variación de Inventarios	0.00	0.00
Disminución del Exceso de Estimaciones por Pérdida o Deterioro u Obsolescencia	0.00	0.00
Disminución del Exceso de Provisiones	0.00	0.00
Otros Ingresos y Beneficios Varios	0.00	0.00
Total de Ingresos y Otros Beneficios	297,409,204.98	717,517,230.42
GASTOS Y OTRAS PÉRDIDAS		
<i>Gastos de Funcionamiento</i>	38,691,949.50	130,343,287.47
Servicios Personales	21,969,728.64	50,493,033.53
Materiales y Suministros	2,777,684.65	26,231,474.45
Servicios Generales	13,944,536.21	53,618,779.49
<i>Transferencias, Asignaciones, Subsidios y Otras Ayudas</i>	7,195,518.87	20,441,163.82
Transferencias Internas y Asignaciones al Sector Público	0.00	0.00
Transferencias al Resto del Sector Público	0.00	0.00
Subsidios y Subvenciones	0.00	932,345.81
Ayudas Sociales	7,195,518.87	17,754,037.01
Pensiones y Jubilaciones	0.00	0.00
Transferencias a Fideicomisos, Mandatos y Contratos Análogos	0.00	0.00
Transferencias a la Seguridad Social	0.00	0.00
Donativos	0.00	14,038,248.00
Transferencias al Exterior	0.00	0.00
<i>Participaciones y Aportaciones</i>	0.00	0.00
Participaciones	0.00	0.00
Aportaciones	0.00	0.00
Convenios	0.00	0.00
<i>Intereses, Comisiones y Otros Gastos de la Deuda Pública</i>	0.00	0.00
Intereses de la Deuda Pública	0.00	0.00
Comisiones de la Deuda Pública	0.00	0.00
Gastos de la Deuda Pública	0.00	0.00
Costo por Coberturas	0.00	0.00
Apoyos Financieros	0.00	0.00
<i>Otros Gastos y Pérdidas Extraordinarias</i>	218,050,700.22	451,560,992.06
Estimaciones, Depreciaciones, Deterioros, Obsolescencia y Amortizaciones	0.00	0.00
Provisiones	0.00	0.00
Disminución de Inventarios	0.00	0.00
Otros Gastos	218,050,700.22	451,560,992.06
<i>Inversión Pública</i>	0.00	0.00
Inversión Pública no Capitalizable	0.00	0.00
Total de Gastos y Otras Pérdidas	263,938,168.59	602,345,443.35
Resultados del Ejercicio (Ahorro/Desahorro)	33,471,036.39	115,171,787.07

INSTITUTO PARA LA GESTIÓN INTEGRAL DE RIESGOS DE DESASTRES DEL ESTADO DE CHIAPAS
**SISTEMA CONTABLE 2024
 ESTADO DE VARIACIÓN EN LA HACIENDA PÚBLICA
 DEL 01 DE ENERO AL 30 DE JUNIO DE 2024**

(Cifras en Pesos)

Página 1 de 1

Fecha:

01/08/2024

Concepto	Hacienda Pública / Patrimonio Contribuido	Hacienda Pública / Patrimonio Generado de Ejercicios Anteriores	Hacienda Pública / Patrimonio Generado del Ejercicio	Exceso o Insuficiencia en la Actualización de la Hacienda Pública/Patrimonio	Total
Hacienda Pública / Patrimonio Contribuido Neto de 2023	309,000.00				309,000.00
Aportaciones	0.00				0.00
Donaciones de Capital	309,000.00				309,000.00
Actualización de la Hacienda Pública/Patrimonio	0.00				0.00
Hacienda Pública / Patrimonio Generado Neto de 2023		55,187,264.54	115,171,787.07		170,359,051.61
Resultados del Ejercicio (Ahorro/Desahorro)			115,171,787.07		115,171,787.07
Resultado de Ejercicios Anteriores		54,335,663.57			54,335,663.57
Revalúos		851,600.97			851,600.97
Reservas		0.00			0.00
Rectificaciones de Resultados de Ejercicios Anteriores		0.00			0.00
Exceso o Insuficiencia en la Actualización de la Hacienda Pública / Patrimonio Neto de 2023				0.00	0.00
Resultado por Posición Monetaria				0.00	0.00
Resultado por Tenencia de Activos no Monetarios				0.00	0.00
Hacienda Pública / Patrimonio Neto Final de 2023	309,000.00	55,187,264.54	115,171,787.07	0.00	170,668,051.61
Cambios en la Hacienda Pública / Patrimonio Contribuido					
Neto de 2024	0.00				0.00
Aportaciones	0.00				0.00
Donaciones de Capital	0.00				0.00
Actualización de la Hacienda Pública/Patrimonio	0.00				0.00
Variaciones de la Hacienda Pública / Patrimonio Generado					
Neto de 2024		38,992,028.39	(81,700,750.68)		(42,708,722.29)
Resultados del Ejercicio (Ahorro/Desahorro)			33,471,036.39		33,471,036.39
Resultados de Ejercicios Anteriores		38,992,028.39	(115,171,787.07)		(76,179,758.68)
Revalúos			0.00		0.00
Reservas			0.00		0.00
Rectificaciones de Resultados de Ejercicios Anteriores			0.00		0.00
Cambios en el Exceso o Insuficiencia en la Actualización de la Hacienda Pública / Patrimonio Neto de 2024				0.00	0.00
Resultado por Posición Monetaria				0.00	0.00
Resultado por Tenencia de Activos no Monetarios				0.00	0.00
Hacienda Pública / Patrimonio Neto Final de 2024	309,000.00	94,179,292.93	33,471,036.39	0.00	127,959,329.32

SISTEMA CONTABLE 2024
ESTADO DE CAMBIOS EN LA SITUACIÓN FINANCIERA
DEL 1o. DE ENERO AL 30 DE JUNIO DE 2024
 (Cifras en Pesos)

Página 1 de 1

Fecha: 01/08/2024

Concepto	Origen	Aplicación
ACTIVO	55,706,646.96	23,053,283.29
Activo Circulante	0.00	17,937,589.48
Efectivo y Equivalentes	0.00	17,929,418.79
Derechos a Recibir Efectivo o Equivalentes	0.00	8,170.69
Derechos a Recibir Bienes o Servicios	0.00	0.00
Inventarios	0.00	0.00
Almacenes	0.00	0.00
Estimación por Pérdida o Deterioro de Activos Circulantes	0.00	0.00
Otros Activos Circulantes	0.00	0.00
Activo No Circulante	55,706,646.96	5,115,693.81
Inversiones Financieras a Largo Plazo	55,706,646.96	0.00
Derechos a Recibir Efectivo o Equivalentes a Largo Plazo	0.00	0.00
Bienes Inmuebles, Infraestructura y Construcciones en Proceso	0.00	0.00
Bienes Muebles	0.00	140,646.46
Activos Intangibles	0.00	0.00
Depreciación, Deterioro y Amortización Acumulada de Bienes	0.00	277,772.21
Activos Diferidos	0.00	4,697,275.14
Estimación por Pérdida o Deterioro de Activos no Circulantes	0.00	0.00
Otros Activos no Circulantes	0.00	0.00
PASIVO	10,055,358.62	0.00
Pasivo Circulante	10,055,358.62	0.00
Cuentas por Pagar a Corto Plazo	7,678,349.85	0.00
Documentos por Pagar a Corto Plazo	0.00	0.00
Porción a Corto Plazo de la Deuda Pública a Largo Plazo	0.00	0.00
Títulos y Valores a Corto Plazo	0.00	0.00
Pasivos Diferidos a Corto Plazo	0.00	0.00
Fondos y Bienes de Terceros en Garantía y/o Administración a Corto Plazo	0.00	0.00
Provisiones a Corto Plazo	0.00	0.00
Otros Pasivos a Corto Plazo	2,377,008.77	0.00
Pasivo No Circulante	0.00	0.00
Cuentas a Pagar a Largo Plazo	0.00	0.00
Documentos por Pagar a Largo Plazo	0.00	0.00
Deuda Pública a Largo Plazo	0.00	0.00
Pasivos Diferidos a Largo Plazo	0.00	0.00
Fondos y Bienes de Terceros en Garantía y/o Administración a Largo Plazo	0.00	0.00
Provisiones a Largo Plazo	0.00	0.00
HACIENDA PÚBLICA/PATRIMONIO	38,992,028.39	81,700,750.68
Hacienda Pública/Patrimonio Contribuido	0.00	0.00
Aportaciones	0.00	0.00
Donaciones de Capital	0.00	0.00
Actualización de la Hacienda Pública/Patrimonio	0.00	0.00
Hacienda Pública/Patrimonio Generado	38,992,028.39	81,700,750.68
Resultados del Ejercicio (Ahorro/Desahorro)	0.00	81,700,750.68
Resultados de Ejercicios Anteriores	38,992,028.39	0.00
Revalúos	0.00	0.00
Reservas	0.00	0.00
Rectificaciones de Resultados de Ejercicios Anteriores	0.00	0.00
Exceso o Insuficiencia en la Actualización de la Hacienda Pública/Patrimonio	0.00	0.00
Resultado por Posición Monetaria	0.00	0.00
Resultado por Tenencia de Activos no Monetarios	0.00	0.00

SISTEMA CONTABLE 2024
ESTADO DE FLUJOS DE EFECTIVO
DEL 01 DE ENERO AL 30 DE JUNIO DE 2024
 (Cifras en Pesos)

Página 1 de 2

Fecha: 01/08/2024

Concepto	2024	2023
Flujos de Efectivo de las Actividades de Operación		
Origen	297,409,204.98	717,517,230.42
Impuestos	0.00	0.00
Cuotas y Aportaciones de Seguridad Social	0.00	0.00
Contribuciones de Mejoras	0.00	0.00
Derechos	0.00	0.00
Productos	0.00	0.00
Aprovechamientos	0.00	0.00
Ingresos por Venta de Bienes y Prestación de Servicios	0.00	0.00
Participaciones, Aportaciones, Convenios, Incentivos Derivados de la Colaboración Fiscal y Fondos Distintos de Aportaciones	0.00	0.00
Transferencias, Asignaciones, Subsidios y Subvenciones, y Pensiones y Jubilaciones	0.00	0.00
Otros Orígenes de Operación	297,409,204.98	717,517,230.42
Aplicación	263,938,168.59	602,345,443.35
Servicios Personales	21,969,728.64	50,493,033.53
Materiales y Suministros	2,777,684.65	26,231,474.45
Servicios Generales	13,944,536.21	53,618,779.49
Transferencias Internas y Asignaciones al Sector Público	0.00	0.00
Transferencias al Resto del Sector Público	0.00	0.00
Subsidios y Subvenciones	0.00	932,345.81
Ayudas Sociales	7,195,518.87	17,754,037.01
Pensiones y Jubilaciones	0.00	0.00
Transferencias a Fideicomisos, Mandatos y Contratos Análogos	0.00	0.00
Transferencias a la Seguridad Social	0.00	0.00
Donativos	0.00	1,754,781.00
Transferencias al Exterior	0.00	0.00
Participaciones	0.00	0.00
Aportaciones	0.00	0.00
Convenios	0.00	0.00
Otras Aplicaciones de Operación	218,050,700.22	451,560,992.06
Flujos Netos de Efectivo de las Actividades de Operación	33,471,036.39	115,171,787.07
Flujos de Efectivo de las Actividades de Inversión		
Origen	94,714,929.35	123,960,326.28
Bienes Inmuebles, Infraestructura y Construcciones en Proceso	0.00	2,111,501.43
Bienes Muebles	16,254.00	8,206,896.52
Otros Orígenes de Inversión	94,698,675.35	113,641,928.33
Aplicación	120,311,905.57	240,855,311.46
Bienes Inmuebles, Infraestructura y Construcciones en Proceso	0.00	0.00
Bienes Muebles	156,900.46	41,561,195.02
Otras Aplicaciones de Inversión	120,155,005.11	199,294,116.44
Flujos Netos de Efectivo de las Actividades de Inversión	(25,596,976.22)	(116,894,985.18)
Flujos de Efectivo de las Actividades de Financiamiento		
Origen	10,630,670.72	1,610,147.23
Endeudamiento Neto	0.00	0.00
Interno	0.00	0.00
Externo	0.00	0.00
Otros Orígenes de Financiamiento	10,630,670.72	1,610,147.23
Aplicación	575,312.10	6,556,852.76
Servicios de la Deuda	0.00	0.00
Interno	0.00	0.00
Externo	0.00	0.00
Otras Aplicaciones de Financiamiento	575,312.10	6,556,852.76
Flujos Netos de Efectivo por Actividades de Financiamiento	10,055,358.62	(4,946,705.53)
Incremento/Disminución Neta en el Efectivo y Equivalentes al Efectivo	17,929,418.79	(6,669,903.64)
Efectivo y Equivalentes al Efectivo al Inicio del Ejercicio	7,868,155.74	14,538,059.38
Efectivo y Equivalentes al Efectivo al Final del Ejercicio	25,797,574.53	7,868,155.74



GOBIERNO CONSTITUCIONAL DEL ESTADO DE CHIAPAS
INSTITUTO PARA LA GESTIÓN INTEGRAL DE RIESGOS DE DESASTRES DEL ESTADO DE CHIAPAS

SISTEMA CONTABLE 2024
ESTADO DE FLUJOS DE EFECTIVO
DEL 01 DE ENERO AL 30 DE JUNIO DE 2024
(Cifras en Pesos)

Concepto	2024	2023
----------	------	------

GOBIERNO CONSTITUCIONAL DEL ESTADO DE CHIAPAS
INSTITUTO PARA LA GESTIÓN INTEGRAL DE RIESGOS DE DESASTRES DEL
ESTADO DE CHIAPAS

SISTEMA CONTABLE 2024
ESTADO ANALITICO DEL ACTIVO
DEL 01 DE ENERO AL 30 DE JUNIO DEL 2024

(Cifras en Pesos)

Página 1 de 1

Fecha: 01/08/2024

Concepto	Saldo Inicial	Cargos del Período	Abonos del Período	Saldo Final	Variación del Período
ACTIVO	197,502,551.62	902,599,032.83	935,252,396.50	164,849,187.95	(32,653,363.67)
ACTIVO CIRCULANTE	7,868,155.74	659,066,626.74	641,129,037.26	25,805,745.22	17,937,589.48
Efectivo y Equivalentes	7,868,155.74	657,934,101.83	640,004,683.04	25,797,574.53	17,929,418.79
Derechos a Recibir Efectivo o Equivalentes	0.00	1,132,524.91	1,124,354.22	8,170.69	8,170.69
Derechos a Recibir Bienes o Servicios	0.00	0.00	0.00	0.00	0.00
Inventarios	0.00	0.00	0.00	0.00	0.00
Almacenes	0.00	0.00	0.00	0.00	0.00
Estimación por Pérdida o Deterioro de Activos Circulantes	0.00	0.00	0.00	0.00	0.00
Otros Activos Circulantes	0.00	0.00	0.00	0.00	0.00
ACTIVO NO CIRCULANTE	189,634,395.88	243,532,406.09	294,123,359.24	139,043,442.73	(50,590,953.15)
Inversiones Financieras a Largo Plazo	97,306,741.65	235,117,163.58	290,823,810.54	41,600,094.69	(55,706,646.96)
Derechos a Recibir Efectivo o Equivalentes a Largo Plazo	0.00	0.00	0.00	0.00	0.00
Bienes Inmuebles, Infraestructura y Construcciones en Proceso	0.00	0.00	0.00	0.00	0.00
Bienes Muebles	211,289,893.47	654,512.31	513,865.85	211,430,539.93	140,646.46
Activos Intangibles	116,069.60	0.00	0.00	116,069.60	0.00
Depreciación, Deterioro y Amortización Acumulada de Bienes	(135,749,126.18)	277,772.21	0.00	(135,471,353.97)	277,772.21
Activos Diferidos	16,670,817.34	7,482,957.99	2,785,682.85	21,368,092.48	4,697,275.14
Estimación por Pérdida o Deterioro de Activos no Circulantes	0.00	0.00	0.00	0.00	0.00
Otros Activos no Circulantes	0.00	0.00	0.00	0.00	0.00

GOBIERNO CONSTITUCIONAL DEL ESTADO DE CHIAPAS
INSTITUTO PARA LA GESTIÓN INTEGRAL DE RIESGOS DE DESASTRES DEL ESTADO DE
CHIAPAS
SISTEMA CONTABLE 2024
ESTADO ANALÍTICO DE LA DEUDA Y OTROS PASIVOS
DEL 1o. DE ENERO AL 30 DE JUNIO DE 2024
(Cifras en Pesos)

Fecha:

DENOMINACIÓN DE LAS DEUDAS	MONEDA DE CONTRATACIÓN	INSTITUCIÓN O PAIS ACREEDOR	SALDO INICIAL DEL PERÍODO	SALDO FINAL DEL PERÍODO
DEUDA PÚBLICA				
Corto Plazo				
Deuda Interna			0.00	0.00
Instituciones de Crédito				
BBVA MEXICO, S.A.	Moneda Nacional	México	0.00	0.00
BANOBRAS, S.N.C.	Moneda Nacional	México	0.00	0.00
BANORTE, S.A.	Moneda Nacional	México	0.00	0.00
INTERACCIONES, S.A.	Moneda Nacional	México	0.00	0.00
SANTANDER, S.A.	Moneda Nacional	México	0.00	0.00
SCOTIABANK INVERLAT, S.A.	Moneda Nacional	México	0.00	0.00
Títulos y Valores	Moneda Nacional	México	0.00	0.00
Arrendamientos Financieros	Moneda Nacional	México	0.00	0.00
Deuda Externa			0.00	0.00
Organismos Financieros Internacionales				
Deuda Bilateral				
Títulos y Valores				
Arrendamientos Financieros				
Subtotal de Deuda Pública a Corto Plazo			0.00	0.00
Largo Plazo				
Deuda Interna			0.00	0.00
Instituciones de Crédito				
BBVA MEXICO, S.A.	Moneda Nacional	México	0.00	0.00
BANOBRAS, S.N.C.	Moneda Nacional	México	0.00	0.00
BANORTE, S.A.	Moneda Nacional	México	0.00	0.00
SANTANDER, S.A.	Moneda Nacional	México	0.00	0.00
Títulos y Valores	Moneda Nacional	México	0.00	0.00
Arrendamientos Financieros	Moneda Nacional	México	0.00	0.00
Deuda Externa			0.00	0.00
Organismos Financieros Internacionales				
Deuda Bilateral				
Títulos y Valores				
Arrendamientos Financieros				
Subtotal de Deuda Pública a Largo Plazo			0.00	0.00
Total de Otros Pasivos	Moneda Nacional	México	26,834,500.01	36,889,858.63
Total de Deuda Pública y Otros Pasivos			26,834,500.01	36,889,858.63

GOBIERNO CONSTITUCIONAL DEL ESTADO DE CHIAPAS
INSTITUTO PARA LA GESTIÓN INTEGRAL DE RIESGOS DE DESASTRES DEL
ESTADO DE CHIAPAS

SISTEMA CONTABLE 2024
INFORME SOBRE PASIVOS CONTINGENTES
DEL 1o. DE ENERO AL 30 DE JUNIO DE 2024

Página 1 de 1

Fecha: 01/08/2024

De conformidad a las Principales Reglas de Registro y Valoración del Patrimonio (Elementos Generales), emitidas por el Consejo Nacional de Armonización Contable, publicadas en el capítulo reformado en el Diario Oficial de la Federación el 06 de octubre del 2014, y última reforma del 23 de diciembre de 2020, los Pasivos Contingentes consideran:

- a) Una obligación posible, surgida a raíz de sucesos pasados, cuya existencia ha de ser confirmada sólo por la ocurrencia, o en su caso, por la no ocurrencia, de uno o más eventos inciertos en el futuro, que no están enteramente bajo el control del Ente Público.
- b) Una obligación presente, surgida a raíz de sucesos pasados, que no se ha reconocido contablemente porque: no es probable que la entidad tenga que satisfacerla, desprendiéndose de recursos que incorporen beneficios económicos; o bien el importe de la obligación no pueda ser medido con la suficiente fiabilidad.

Al respecto, se informa que éste Ente Público a esta fecha **NO cuenta con Pasivos Contingentes** significativos pendientes de pago, ya que estos se reconocen y se liquidan en el transcurso del ejercicio, en la vigencia del presupuesto.

NOTAS A LOS ESTADOS FINANCIEROS

Introducción

Atendiendo a lo establecido por el artículo 17 de la Ley General de Contabilidad Gubernamental, cada ente público es responsable de su contabilidad, de la operación del sistema y en consecuencia de la información que proporciona para la integración de la Cuenta Pública.

De conformidad al artículo 46, fracción I, inciso g), 47, 48 y 49 de la Ley General de Contabilidad Gubernamental, así como, a la normatividad emitida por el Consejo Nacional de Armonización Contable, a continuación, se presentan las notas a los estados financieros del **Instituto para la Gestión Integral del Estado de Chiapas**, correspondiente al 30 de junio de 2024, con los siguientes apartados:

- **Notas de Gestión Administrativa,**
- **Notas de Desglose, y**
- **Notas de Memoria (Cuentas de Orden).**

NOTAS DE GESTIÓN ADMINISTRATIVA

1. Autorización e Historia

a) Fecha de Creación del Ente Público

El **Instituto para la Gestión Integral de Riesgos de Desastres del Estado de Chiapas**; fue creado el 31 de octubre de 2009, mediante decreto No. 307 publicado en el Diario Oficial No. 190 del 31 de septiembre de 2009.

b) Principales Cambios en su Estructura

el 11 de Septiembre de 2014 pasa a ser **Instituto para la Gestión Integral de riesgos de Desastres del Estado de Chiapas**; mediante decreto No. 550 publicado en diario No.550 publicado en el Diario Oficial No. 190 del 31 de septiembre de 2009.

2. Panorama Económico y Financiero

La situación económica y financiera del **Instituto para la Gestión Integral de Riesgos de Desastres del estado de Chiapas** fue aceptable durante el ejercicio; debido a que fueron tomados en cuenta todos los lineamientos y normas emitidos por el Consejo Nacional de Armonización Contable (CONAC), y los recursos ministrados por la Secretaría de Hacienda fueron presupuestados y erogados de manera adecuada tanto presupuestal, contable y financiera.

3. Organización y Objeto Social

a) Objeto Social

El Instituto para la Gestión Integral de Riesgos de Desastres del Estado de Chiapas, tiene como objeto principal gestionar y realizar acciones encaminadas a la Identificación, análisis y reducción de riesgos de desastres, la promoción al desarrollo la cultura social de la prevención y autoprotección ciudadana, la administración de la emergencia y la recuperación sustentable, así como la educación y capacitación en materia de gestión Integral de Riesgos de Desastres.

b) Principal Actividad

- Establecer y operar el Sistema de Protección Civil.
- Ejecutar el Programa Estatal de Protección Civil.
- Coadyuvar con la Secretaría de Protección Civil la solicitud en representación del Titular del Ejecutivo Estatal, cuando este se encuentre ausente, la corroboración de desastres ante la comisión nacional del agua, así como la emisión de declaratoria de emergencias y de desastres ante la Secretaría de Gobernación para el acceso a los fondos federales.
- Elaborar el proyecto del programa operativo anual del Instituto y presentarlo al consejo Estatal de Protección Civil para su autorización.
- Identificar y diagnosticar a los riesgos que están expuestas la entidad.
- Establecer y ejecutar los subprogramas básicos de prevención y auxilio y recuperación de establecimiento.
- Establecer acciones de educación, capacitación y difusión a la comunidad en materia de simulacros, señalización y usos de equipos de seguridad personal para la Protección Civil.
- Establecer el sistema de comunicación con organismos especializados, que realicen acciones de monitoreo, para vigilar permanentemente la posible ocurrencia de un fenómeno perturbador.
- Asesorar a los ayuntamientos que así lo soliciten, en la integración de los sistemas municipales y la elaboración de sus programas.
- Promover el establecimiento de las unidades internas y la elaboración de los programas de Protección Civil en las dependencias, organismos de la administración pública estatal, así como las instituciones y organismos de la administración pública estatal, así como las Instituciones y organismos del sector social y privado vigilando su operación.
- Proporcionar información y otorgar asesoría a las empresas, instituciones, organismos y asociaciones privadas y del sector social, para Integrar las unidades internas de protección civil.
- Llevar el registro, prestar asesoría y coordinar a los grupos voluntarios.
- Establecer y operar los centros de acopio para recibir y administrar ayuda a la población afectada por un siniestro o desastre.
- Coadyuvar a las acciones de vigilancia, a través de visitas de inspección y verificación de forma indistinta, aplicando las sanciones administrativas correspondientes.
- Fomentar prácticas de simulacro.
- Impartir la Tecnicatura en materia de protección civil.

c) Ejercicio Fiscal

Ejercicio 2024

d) Régimen Jurídico

El **Instituto para la Gestión Integral de Riesgos de Desastres del Estado de Chiapas**; esta registrada ante el Servicio de Administración Tributaria como persona moral con fines no lucrativos, cuya actividad económica es la administración pública estatal en general, y sus obligaciones son las siguientes:

- Presentar la declaración y pago provisional mensual de retenciones de Impuesto Sobre la Renta (ISR), y por sueldos y salarios (ISSS).
- Presentar la declaración anual donde se informe sobre las retenciones de los trabajadores que recibieron sueldos y salarios, y trabajadores asimilados a salarios.
- Presentar declaración informativa anual de subsidio al empleo.
- Presentar declaración informativa mensual de proveedores por tasas de IVA y de IEPS.

e) Consideraciones Fiscales del Ente

El **Instituto para la Gestión Integral de Riesgos de Desastres del Estado de Chiapas**; esta registrada ante el Servicio de Administración Tributaria como persona moral con fines no lucrativos, cuya actividad económica es la administración pública estatal en general, y sus obligaciones son las siguientes:

- Presentar la declaración y pago provisional mensual de retenciones de Impuesto Sobre la Renta (ISR), y por sueldos y salarios (ISSS).
- Presentar la declaración anual donde se informe sobre las retenciones de los trabajadores que recibieron sueldos y salarios, y trabajadores asimilados a salarios.
- Presentar declaración informativa anual de subsidio al empleo.
- Presentar declaración informativa mensual de proveedores por tasas de IVA y de IEPS.

f) Estructura Organizacional Básica

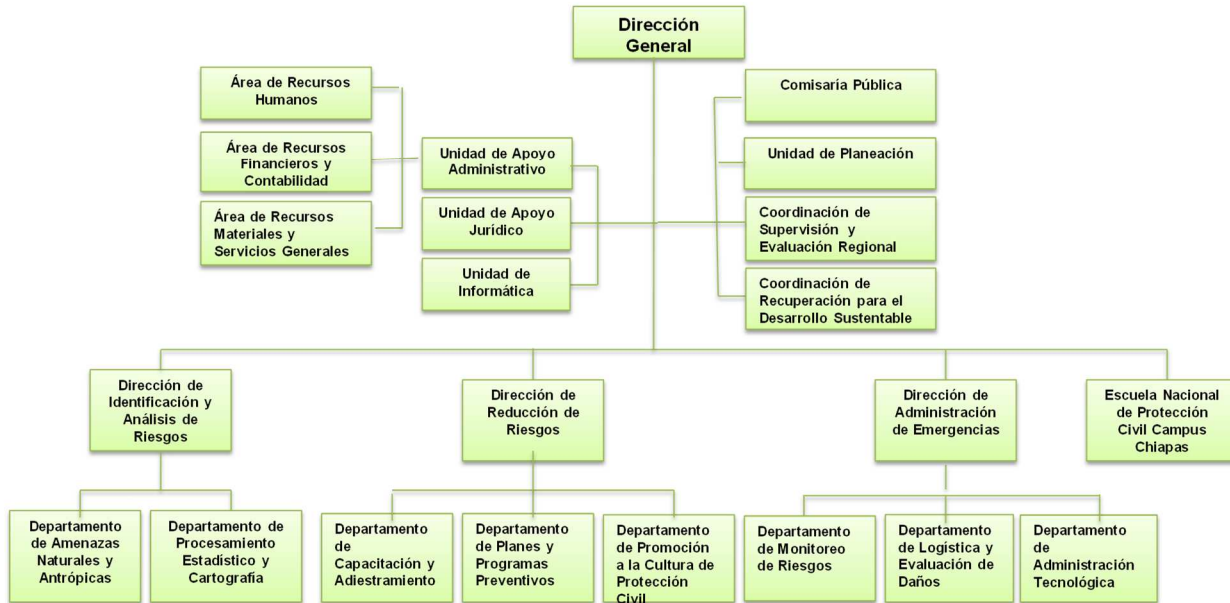

g) Fideicomisos de los cuales es Fideicomitente o Fideicomisario, y Contratos Análogos, incluyendo Mandatos de los cuales es parte

(No Aplica)

4. Bases de Preparación de los Estados Financieros

Para llevar a cabo la preparación de los Estados Financieros del presente ejercicio se consideró lo siguiente:

a) Si se ha observado la normatividad emitida por el CONAC y las disposiciones legales aplicables.

Se ha observado las disposiciones legales de la Normatividad emitida por el CONAC y la Ley General de Contabilidad Gubernamental (LGCG), siendo congruente con la armonización contable en la emisión de los estados financieros.

b) La normatividad aplicada para el reconocimiento, valuación y revelación de los diferentes rubros de la información financiera, así como las bases de medición utilizadas para la elaboración de los estados financieros; por ejemplo: costo histórico, valor de realización, valor razonable, valor de recuperación o cualquier otro método empleado y los criterios de aplicación de los mismos.

Todas las cuentas que afectan económicamente al Instituto para la Gestión Integral de Riesgos de Desastres del Estado de Chiapas, están cuantificados en términos monetarios y se registran al costo histórico. El costo histórico de las operaciones corresponde al monto erogado para su adquisición conforme a la documentación contable original justificativa y comprobatoria.

c) Postulados Básicos de Contabilidad Gubernamental (PBCG).

Las bases de preparación de los estados financieros del **Instituto para la Gestión Integral de Riesgos de Desastres del Estado de Chiapas**, aplican los postulados básicos siguientes:

1. Sustancia Económica	7. Consolidación de la Información Financiera
2. Entes Públicos	8. Devengo Contable
3. Existencia Permanente	9. Valuación
4. Revelación Suficiente	10. Dualidad Económica
5. Importancia Relativa	11. Consistencia
6. Registro e Integración Presupuestaria	

d) Normatividad supletoria. En caso de emplear varios grupos de normatividades (normatividades supletorias), deberá realizar la justificación razonable correspondiente, su alineación con los PBCG y a las características cualitativas asociadas descritas en el Marco Conceptual de Contabilidad Gubernamental (MCCG) y sus modificaciones.

(No Aplica)

e) Para las Entidades que por primera vez estén implementando la base devengado de acuerdo a la Ley de Contabilidad; deberán revelar las nuevas políticas de reconocimiento, su plan de implementación, revelar los cambios en las políticas, la clasificación y medición de las mismas, así como su impacto en la información financiera, y presentar los últimos estados financieros con la normatividad anteriormente utilizada con las nuevas políticas para fines de comparación en la transición a la base de devengado.

(No Aplica)

5. Políticas de Contabilidad Significativas

(No Aplica)

6. Posición en Moneda Extranjera y Protección por Riesgo Cambiario

(No Aplica)

7. Reporte Analítico del Activo

En las reglas específicas del Registro y Valoración del Patrimonio emitidas por el Consejo Nacional de Armonización Contable, se definió como vida útil de un activo, al periodo durante el que se espera utilizar el activo, además, se menciona que se considerará que un activo tiene una vida útil indefinida cuando, sobre la base de un análisis de todos los factores relevantes, no exista un límite previsible al periodo a lo largo del cual se espera que el activo genere rendimientos económicos o potencial de servicio, o a la utilización en la producción de bienes y servicios públicos. Con base en estas reglas, los activos del **Instituto para la Gestión Integral de Riesgos de Desastres el Estado de Chiapas**, sitúa la valoración de sus bienes tangibles e intangibles aplicando la depreciación y amortización, utilizando el procedimiento establecido por el Consejo Nacional de Armonización Contable (CONAC).

Las principales variaciones que presenta el activo del 1 de enero al 30 de junio de 2024, se integra de la siguiente manera:

- La variación positiva por \$ 17,929,418.79, del rubro efectivo y equivalentes se debe a los movimientos de las ministraciones y los saldos en las cuentas de bancos al periodo que se informa.
- La variación positiva por \$ 8,170.69, del rubro Derechos a recibir efectivos y equivalentes se debe a los movimientos por viáticos otorgados al personal comisionado
- La variación negativa por \$ 55,706,646.96, del rubro Inversiones financieras a Largo Plazo se debe a los movimientos por gastos de fideicomiso Fogird.
- La variación positiva por \$ 140,646.46, del rubro Bienes muebles se debe a los movimientos de Maquinaria, Otros Equipos y Herramientas, por baja de bienes.
- La variación positiva por \$277,772.21 del rubro depreciación, Deterioro y Amortización Acumulada de bienes se debe a los movimientos por baja de mobiliario y equipo de administración.
- La variación positiva por \$ 4,697,275.14, del rubro activos diferidos, se debe a los movimientos por insuficiencia presupuestal.

8. Fideicomisos, Mandatos y Análogos

Los fideicomisos, mandatos y contratos análogos presentados en los estados financieros del **Instituto para la Gestión Integral de Riesgos de Desastres del Estado de Chiapas**, ascienden a un importe de \$ 41,600,094.69 y se encuentran registrados en el activo no circulante, los cuales se muestran a continuación:

FIDEICOMISOS, MANDATOS Y ANÁLOGOS				
(Cifras en Pesos)				
CONCEPTO	SALDO AL 31 DE DICIEMBRE DE 2023	MOVIMIENTOS 2024		SALDO AL 30 DE JUNIO DE 2024
		AUMENTO	DISMINUCIÓN	
Fogird Banco Azteca	97,306,741.65	235,117,163.58	290,823,810.54	41,600,094.69
SUMAS	\$ 97,306,741.65	\$235,117,163.58	\$ 290,823,810.54	\$ 41,600,094.69

9. Reporte de la Recaudación

(No Aplica)

10. Información sobre la Deuda y el Reporte Analítico de la Deuda

(No Aplica)

11. Calificaciones Otorgadas

(No Aplica)

12. Proceso de Mejora

a) Principales Políticas de Control Interno

Manual de Procedimientos: Nos indica los procedimientos que debemos seguir de forma ordenada en el desarrollo de las actividades; evitando duplicidad de esfuerzos.

Ley General de Contabilidad Gubernamental (LGCG): Nos establece los criterios generales que rigen la contabilidad gubernamental y la emisión de información financiera, incluyendo la presupuestaria y programática en forma razonable y transparente.

Normatividad Contable: Tiene por objeto efectuar el registro contable de los recursos públicos y la preparación de informes financieros de forma armonizada, que dan transparencia para la interpretación, evaluación, fiscalización y entrega de informes; regulando las operaciones contables.

Normas Presupuestarias: Nos indica cómo se ejecuta el gasto público, administrándolo con eficiencia, eficacia, economía, transparencia y honradez, para rendir cuentas de los recursos públicos, así mismo contribuir a fortalecer la armonización presupuestaria y contable.

b) Medidas de Desempeño Financiero, Metas y Alcance

A través del proceso de armonización contable, se da un cambio trascendental para atender en tiempo y forma el nuevo esquema de la contabilidad gubernamental, logrando resultados en materia de información financiera, transparencia y rendición de cuentas, así como, mantener la liquidez y solvencia económica.

13. Información por Segmentos

(No Aplica)

14. Eventos Posteriores al Cierre

(No Aplica)

15. Partes Relacionadas

“No existen partes relacionadas que pudieran ejercer influencia significativa sobre la toma de decisiones financieras y operativas”

16. Responsabilidad sobre la Presentación Razonable de la Información Contable

“Bajo protesta de decir verdad declaramos que los Estados Financieros y sus Notas, son razonablemente correctos y son responsabilidad del emisor”

NOTAS DE DESGLOSE

NOTAS AL ESTADO DE ACTIVIDADES

El Estado de Actividades refleja el resultado entre el saldo total de los ingresos captados y el saldo total de los gastos incurridos por el **Instituto para la Gestión Integral de Riesgos de Desastres del Estado de Chiapas**, cuya diferencia positiva o negativa determina el ahorro o desahorro del 1 de enero al 30 de junio de 2024, sin considerar la inversión física en Bienes Muebles e Inmuebles, Infraestructura y Construcciones en Proceso. De esta forma el resultado durante este periodo refleja un ahorro por \$ 33,471,036.39.

Ingresos y Otros Beneficios

Participaciones, Aportaciones, Convenios, Incentivos Derivados de la Colaboración Fiscal, Fondos Distintos de Aportaciones, Transferencias, Asignaciones, Subsidios y Subvenciones, y Pensiones y Jubilaciones

Al 30 de junio de 2024, el 15 % o más de este rubro están integrados por recursos presupuestales radicados a través de transferencias que la Secretaría de Hacienda realiza con base al presupuesto autorizado, para llevar a cabo las actividades del **Instituto para la Gestión Integral de Riesgos de Desastres del Estado de Chiapas**.

PARTICIPACIONES, APORTACIONES, CONVENIOS, INCENTIVOS DERIVADOS DE LA COLABORACIÓN FISCAL, FONDOS DISTINTOS DE APORTACIONES, TRANSFERENCIAS, ASIGNACIONES, SUBSIDIOS Y SUBVENCIONES, Y PENSIONES Y JUBILACIONES

(Cifras en Pesos)

CONCEPTO	NATURALEZA	2024	2023
Transferencias, Asignaciones, Subsidios y Subvenciones, y Pensiones y Jubilaciones	Acreedora	\$ 297,409,204.98	\$ 717,517,230.42
SUMAS		\$ 297,409,204.98	\$ 717,517,230.42
TOTAL DE INGRESOS Y OTROS BENEFICIOS		\$ 297,409,204.98	\$ 717,517,230.42

Gastos y Otras Pérdidas

Gastos de Funcionamiento

Los gastos de funcionamiento lo integran todas las erogaciones realizadas en la operatividad al 30 de junio de 2024, principalmente en los capítulos 1000 Servicios Personales, 2000 Materiales y Suministros, y 3000 Servicios Generales.

Del total de los Gastos de Funcionamiento, se explican aquellas que en lo individual representan el 15 % o más,

GOBIERNO CONSTITUCIONAL DEL ESTADO DE CHIAPAS
INSTITUTO PARA LA GESTIÓN INTEGRAL DE RIESGOS DE DESASTRES
DEL ESTADO DE CHIAPAS
NOTAS A LOS ESTADOS FINANCIEROS
DEL 1 DE ENERO AL 30 DE JUNIO DE 2024
(Cifras en Pesos)

Página 9 de 25

Fecha: 24/07/2024

de la totalidad de las mismas, el cual se integra de la siguiente manera: el importe de \$ 21,969,728.64 correspondiente a pagos de sueldos y salarios del personal que labora en el **Instituto para Gestión Integral de Riesgos de Desastres del Estado de Chiapas**, así como, el importe de \$ 13,944,536.21 del capítulo 3000 Servicios Generales, por concepto de servicios recibidos durante la operatividad, correspondiente al 30 de junio de 2024.

GASTOS DE FUNCIONAMIENTO		
(Cifras en Pesos)		
CONCEPTO	2024	2023
Servicios Personales	\$ 21,969,728.64	\$ 50,493,033.53
Materiales y Suministros	2,777,684.65	26,231,474.45
Servicios Generales	13,944,536.21	53,618,779.49
SUMAS	\$ 38,691,949.50	\$ 130,343,287.47

Transferencias, Asignaciones, Subsidios y Otras Ayudas

Las Transferencias, Asignaciones, Subsidios y Otras Ayudas, que en lo individual representan el 15 % o más del total del rubro, lo integran todas las erogaciones realizadas en la operatividad al 30 de junio de 2024, principalmente por el importe de \$ 7,195,518.87, por concepto de ayudas sociales a personas desplazada de la zona de los Altos de Chiapas.

TRANSFERENCIAS, ASIGNACIONES, SUBSIDIOS Y OTRAS AYUDAS		
(Cifras en Pesos)		
CONCEPTO	2024	2023
Subsidios y Subvenciones	\$ 0.00	\$ 932,345.81
Ayudas Sociales	7,195,518.87	17,754,037.01
Donativos	0.00	14,038,248.00
SUMAS	\$ 7,195,518.87	\$ 20,441,163.82

Otros Gastos y Pérdidas Extraordinarias

Dentro de este rubro se explican aquellas que en lo individual representan el 15 % o más, de la totalidad de las mismas, al 30 de junio de 2024, presenta un saldo de \$218,050,700.22 por gastos de Fideicomiso Fogird.

OTROS GASTOS Y PÉRDIDAS EXTRAORDINARIAS		
(Cifras en Pesos)		
CONCEPTO	2024	2023
Otros Gastos	\$ 218,050,700.22	\$ 451,560,992.06
SUMAS	\$ 218,050,700.22	\$ 451,560,992.06
TOTAL DE GASTOS Y OTRAS PÉRDIDAS	\$ 263,938,168.59	\$ 602,345,443.35

NOTAS AL ESTADO DE SITUACIÓN FINANCIERA

El Estado de Situación Financiera muestra la posición financiera del **Instituto para la Gestión Integral de Riesgos de Desastres del Estado de Chiapas**, valuados y elaborados de acuerdo con los Postulados Básicos de Contabilidad Gubernamental, Normas y Metodología para la Emisión de Información Financiera y Estructura de los Estados Financieros del Ente Público y Característica de sus Notas, emitidos por el Consejo Nacional de Armonización Contable (CONAC), el cual refleja los bienes y derechos que se clasifican en rubros de acuerdo a su disponibilidad de liquidez al igual que sus obligaciones o compromisos, agrupándolas con relación a su exigibilidad.

ACTIVO

El activo se compone de los fondos, valores, derechos y bienes cuantificados en términos monetarios, los cuales dispone el **Instituto para la Gestión Integral de Riesgos de Desastres del Estado de Chiapas**, para la operatividad y la prestación de servicios públicos, éste se integra como sigue:

Circulante

Efectivo y Equivalentes

El rubro de efectivo y equivalentes al 30 de junio de 2024, asciende a \$ 25,797,574.53, el cual representa el 100% del total de activo circulante, se integra por la disponibilidad financiera para cubrir los compromisos de pagos a los diferentes proveedores, así como, pagos de impuestos y otras contribuciones; así también, para cubrir gastos menores y emergentes, mismos que se encuentran pendientes de ser reintegrados.

EFFECTIVO Y EQUIVALENTES		
<i>(Cifras en Pesos)</i>		
CONCEPTO	2024	2023
Bancos/Dependencias y Otros	\$ 22,466,197.82	\$ 4,301,226.62
Fondos con Afectación Específica	3,331,376.71	3,556,929.12
SUMAS	\$ 25,797,574.53	\$ 7,868,155.74

FONDOS CON AFECTACIÓN ESPECÍFICA	2024	2023
Ingresos Propios	\$ 0.00	\$ 2,250.20
Fondo General de Participaciones	2,049,452.09	3,167,523.17
Fondo de Compensación a Entidades Pobres	1,088,718.78	45,445.15
Ingresos Estatales	0.00	3,071.18
Fondo de Fiscalización y Recaudación	0.00	237,627.95
Impuesto Sobre Nóminas	193,205.84	101,011.47
SUMAS	\$ 3,331,376.71	\$3,556,929.12

No Circulante

Derechos a Recibir Efectivo o Equivalentes

Al 30 de junio de 2024, el rubro de derechos a recibir efectivo o equivalentes, se compone de los recursos por gastos a comprobar, por viáticos otorgados al personal del Instituto.

En su totalidad este rubro asciende a \$ 8,170.69 y representa el 0.3 % del total del activo circulante.

DERECHOS A RECIBIR EFECTIVO O EQUIVALENTES			
<i>(Cifras en Pesos)</i>			
CONCEPTO	VENCIMIENTO (DÍAS)	2024	2023
Deudores Diversos por Cobrar a Corto Plazo	≤ 365	\$ 8,170.69	0.00
SUMAS		\$ 8,170.69	\$ 0.00

DEUDORES DIVERSOS POR COBRAR A CORTO PLAZO	VENCIMIENTO (DÍAS)	2024	2023
Por Gastos a Comprobar	≤ 365	\$8,170.69	\$ 0.00
SUMAS		\$ 8,170.69	\$ 0.00

Inversiones Financieras a Largo Plazo

El saldo por \$ 41,600,094.69 al 30 de junio de 2024, representa los fideicomisos orientados al fomento y financiamiento agroindustrial, al desarrollo social, al comercio, a los servicios educativos, y turísticos, al desarrollo agropecuario y ambiental, y al mejoramiento de la organización electoral.

Del total del activo no circulante, el 29.9 % corresponde a este rubro.

GOBIERNO CONSTITUCIONAL DEL ESTADO DE CHIAPAS
INSTITUTO PARA LA GESTIÓN INTEGRAL DE RIESGOS DE DESASTRES
DEL ESTADO DE CHIAPAS
NOTAS A LOS ESTADOS FINANCIEROS
DEL 1 DE ENERO AL 30 DE JUNIO DE 2024
(Cifras en Pesos)

Página 12 de 25

Fecha: 24/07/2024

INVERSIONES FINANCIERAS A LARGO PLAZO		
(Cifras en Pesos)		
CONCEPTO	2024	2023
Fideicomisos, Mandatos y Contratos Análogos	\$ 41,600,094.69	\$ 97,306,741.65
SUMAS	\$ 41,600,094.69	\$ 97,306,741.65

FIDEICOMISOS, MANDATOS Y CONTRATOS ANÁLOGOS	SALDO AL 31 DE DICIEMBRE DE 2023	MOVIMIENTOS 2024		SALDO AL 30 DE JUNIO DE 2024
		AUMENTO	DISMINUCIÓN	
Banco Azteca Fideicomiso	\$97,306,741.65	\$ 235,117,163.58	\$290,823,810.54	\$ 41,600,094.69
SUMAS	\$ 97,306,741.65	\$ 235,117,163.58	\$ 290,823,810.54	\$ 41,600,094.69

Bienes Muebles

Este rubro representa los bienes muebles que son propiedad del **Instituto para la Gestión Integral de Riesgos de Desastres del Estado de Chiapas**, como son: Mobiliario y Equipo de Administración, Mobiliario y Equipo Educativo y Recreativo, Equipo e Instrumental Médico y de Laboratorio, Vehículos y Equipo de Transporte, Maquinaria, Otros Equipos y Herramientas y Activos Biológicos, que aún se encuentran en buenas condiciones y que son básicos para la operatividad y el desarrollo de las funciones de las diferentes áreas del mismo; los cuales fueron adquiridos con recursos presupuestales en el periodo que se informa, así como, en ejercicios anteriores. También, se incluyen los bienes obtenidos mediante transferencias de otros entes públicos como es la Secretaría de Seguridad Pública.

Al 30 de junio de 2024, este rubro asciende a \$ 211,430,539.93 y representa el 152.0 % del activo no circulante.

BIENES MUEBLES		
(Cifras en Pesos)		
CONCEPTO	2024	2023
Mobiliario y Equipo de Administración	\$12,039,061.74	\$ 12,039,061.74
Mobiliario y Equipo Educativo y Recreativo	4,242,926.93	4,242,926.93
Equipo e Instrumental Médico y de Laboratorio	8,183,993.12	8,183,993.12
Vehículos y Equipo de Transporte	166,905,639.71	166,797,111.92
Maquinaria, Otros Equipos y Herramientas	20,042,644.43	19,994,271.76
Activos Biológicos	16,274.00	32,528.00
SUMAS	\$ 211,430,539.93	\$ 211,289,893.47

Activos Intangibles

Este rubro representa los activos intangibles que son propiedad del **Instituto para la Gestión Integral de Riesgos de Desastres del Estado de Chiapas**, como son: software y licencias, que aún se encuentran en buenas condiciones y que son básicos para la operatividad de las áreas administrativas; los cuales fueron adquiridos con recursos presupuestales, en ejercicios anteriores.

Al 30 de junio de 2024, este rubro asciende a \$ 116,069.60, del activo no circulante.

ACTIVOS INTANGIBLES			
(Cifras en Pesos)			
CONCEPTO	NATURALEZA	2024	2023
Software	Deudora	\$ 62,988.00	\$ 62,988.00
Licencias	Deudora	53,081.60	53,081.60
SUMAS		\$ 116,069.60	\$ 116,069.60

Depreciación, Deterioro y Amortización Acumulada de Bienes

Este rubro representa la depreciación y amortización aplicada a los bienes tangibles e intangibles que son propiedad del **Instituto para la Gestión Integral de Riesgos de Desastres del Estado de Chiapas**, utilizando el procedimiento establecido por el Consejo Nacional de Armonización Contable (CONAC), aplicados en el ejercicio 2024, por bajas de Maquinarias, Otros Equipos y Herramientas.

Al periodo que se informa, este rubro presenta una cifra negativa de \$ 135,471,353.97, el cual refleja una disminución del 52.4 % del activo no circulante.

GOBIERNO CONSTITUCIONAL DEL ESTADO DE CHIAPAS
INSTITUTO PARA LA GESTIÓN INTEGRAL DE RIESGOS DE DESASTRES
DEL ESTADO DE CHIAPAS
NOTAS A LOS ESTADOS FINANCIEROS
DEL 1 DE ENERO AL 30 DE JUNIO DE 2024
(Cifras en Pesos)

Página 14 de 25

Fecha: 24/07/2024

DEPRECIACIÓN, DETERIORO Y AMORTIZACIÓN ACUMULADA DE BIENES		
(Cifras en Pesos)		
CONCEPTO	2024	2023
Depreciación Acumulada de Bienes Muebles	\$ (135,471,353.97)	\$ (135,749,126.18)
SUMAS	\$ (135,471,353.97)	\$ (135,749,126.18)

DEPRECIACIÓN ACUMULADA DE BIENES MUEBLES	MONTO DEL BIEN	DEPRECIACIÓN DEL EJERCICIO	DEPRECIACIÓN ACUMULADA	TASA APLICADA
Mobiliario y Equipo de Administración	\$ 12,039,061.74	\$ 0.00	\$ (7,742,003.96)	20 y 33.3 %
Mobiliario y Equipo Educativo y Recreativo	4,242,926.93	0.00	(2,676,276.88)	20 y 33.3 %
Equipo e Instrumental Médico y de Laboratorio	8,183,993.12	0.00	(5,865,505.44)	%
Vehículos y Equipo de Transporte	166,905,639.71	0.00	(100,961,466.65)	20 %
Maquinaria, Otros Equipos y Herramientas	20,042,644.43	0.00	(18,226,101.04)	10 %
Activos Biológicos	16,274.00	0.00	0.00	N/A
SUMAS	\$211,430,539.93	\$ 0.00	\$ (135,471,353.97)	

Activos Diferidos

Al 30 de junio de 2024, este rubro refleja un monto de \$ 21,368,092.48 el cual representa el 15.3 % del total del activo no circulante, se encuentra integrado por operaciones que están en proceso de regularización presupuestal y contable del periodo que se informa, así como, de ejercicios anteriores; actualmente se están llevando a cabo las gestiones necesarias ante la Secretaría de Hacienda para su regularización.

ACTIVOS DIFERIDOS			
(Cifras en Pesos)			
CONCEPTO	NATURALEZA	2024	2023
Otros Activos Diferidos	Deudora	\$ 21,368,092.48	\$ 16,670,817.34
SUMAS		\$ 21,368,092.48	\$ 16,670,817.34

OTROS ACTIVOS DIFERIDOS	NATURALEZA	2024	2023
Ingresos Estatales	Deudora	\$ 14,092,691.41	\$ 14,092,691.41
Fondo General de Participaciones	Deudora	7,275,401.07	2,578,125.93
SUMAS		\$ 21,368,092.48	\$ 16,670,817.34

PASIVO

Es el conjunto de cuentas que permite el registro de las obligaciones contraídas por el **Instituto para la Gestión Integral de Riesgos de Desastres del Estado de Chiapas**, para el desarrollo de sus funciones y la prestación de los servicios públicos. Al 30 de junio de 2024, los estados financieros reflejan principalmente pasivo circulante o corto plazo, es decir, aquellas obligaciones en que la exigibilidad de pago es menor a un año, así también, pasivo no circulante o largo plazo que representa las obligaciones con vencimiento posterior a un año.

Circulante

Cuentas por Pagar a Corto Plazo

Al 30 de junio de 2024, este rubro asciende a \$ 10,392,633.95, el cual representa el 69.1 % del total del pasivo circulante, se integra principalmente por las prestaciones salariales como son: Imss, Infonavit, sueldos y salarios, prima vacacional, prima dominical, del periodo que se informa, y de ejercicios anteriores.

Además, se integra por las retenciones y contribuciones a favor de terceros como son: ISSS, 2 % del Impuesto sobre Nóminas, 10 % del I.S.R. por Arrendamiento y Honorarios, los cuales se encuentran pendientes de enterar.

También, se encuentran registrados los rendimientos bancarios, y los anticipos de ministraciones, mismas que se encuentran pendientes de regularizar, para ello se está llevando a cabo las gestiones correspondientes ante la Secretaría de Hacienda para dicha regularización.

GOBIERNO CONSTITUCIONAL DEL ESTADO DE CHIAPAS
INSTITUTO PARA LA GESTIÓN INTEGRAL DE RIESGOS DE DESASTRES
DEL ESTADO DE CHIAPAS
NOTAS A LOS ESTADOS FINANCIEROS
DEL 1 DE ENERO AL 30 DE JUNIO DE 2024
 (Cifras en Pesos)

CUENTAS POR PAGAR A CORTO PLAZO			
<i>(Cifras en Pesos)</i>			
CONCEPTO	VENCIMIENTO (DÍAS)	2024	2023
Servicios Personales por Pagar a Corto Plazo	≤ 365	\$ 10,117,772.47	\$ 1,890,080.73
Proveedores por Pagar a Corto Plazo	≤ 365	44,552.50	19,179.65
Retenciones y Contribuciones por Pagar a Corto Plazo	≤ 365	227,255.37	802,567.47
Otras Cuentas por Pagar a Corto Plazo	≤ 365	3,053.61	2,456.25
SUMAS		\$ 10,392,633.95	\$ 2,714,284.10

Otros Pasivos a Corto Plazo

Al 30 de junio de 2024, este rubro asciende a \$ 4,648,806.21, el cual representa el 3.1 % del total del pasivo circulante, se integra principalmente por los depósitos en la cuenta de Ingresos Propios por concepto de colegiaturas e Inscripciones de la Escuela Nacional de Protección Civil las cuales se encuentran pendientes de ser reintegrados a la Secretaría de Hacienda.

OTROS PASIVOS A CORTO PLAZO			
<i>(Cifras en Pesos)</i>			
CONCEPTO	VENCIMIENTO (DÍAS)	2024	2023
Ingresos por Reclasificar	≤ 365	\$4,648,806.21	\$ 2,271,797.44
SUMAS		\$ 4,648,806.21	\$ 2,271,797.44

INGRESOS POR RECLASIFICAR	NATURALEZA	2024	2023
Por Colegiaturas e Inscripciones	Deudora	\$ 2,424,489.47	\$1,558,842.26
Revisión y Validación de PI	Deudora	389,764.75	484,695.92
Ingresos Propios Issste	Deudora	0.00	228,259.26
SUMAS		\$ 4,648,806.21	\$ 2,271,797.44

No Circulante

Cuentas por Pagar a Largo Plazo

Este rubro asciende a \$ 1,764.30 del total del pasivo no circulante y refleja el registro de los compromisos contraídos a largo plazo, por la adquisición de bienes de consumo e inventariables, por la contratación de servicios con proveedores, y por otras deudas comerciales, las cuales se encuentran pendientes de liquidar al 30 de junio de 2024.

CUENTAS POR PAGAR A LARGO PLAZO			
(Cifras en Pesos)			
CONCEPTO	VENCIMIENTO (DÍAS)	2024	2023
Proveedores por Pagar a Largo Plazo	> 365	\$ 1,764.30	\$ 1,764.30
SUMAS		\$ 1,764.30	\$ 1,764.30

Pasivos Diferidos a Largo Plazo

El saldo de este rubro al 30 de junio de 2024 es de \$ 21,846,654.17, y representa el 100% del total del pasivo no circulante, el cual se integra por el registro de Anticipos de ministración y rendimientos de las cuentas bancarias **Instituto para la Gestión Integral de Riesgos de Desastres del Estado de Chiapas** como son: sueldos y salarios, aguinaldo devengado no pagado y rendimientos bancarios a la fecha que se informa.

PASIVOS DIFERIDOS A LARGO PLAZO			
(Cifras en Pesos)			
CONCEPTO	VENCIMIENTO (DÍAS)	2024	2023
Otros Pasivos Diferidos a Largo Plazo	> 365	\$ 21,846,654.17	\$ 21,846,654.17
SUMAS		\$ 21,846,654.17	\$ 21,846,654.17

OTROS ACTIVOS DIFERIDOS	NATURALEZA	2024	2023
Anticipo de Ministración	Deudora	\$ 16,635,548.08	\$16,635,548.08
Fondo General de Participaciones	Deudora	5,211,106.09	5,211,106.09
SUMAS		\$ 21,846,654.17	\$ 21,846,654.17

NOTAS AL ESTADO DE VARIACIÓN EN LA HACIENDA PÚBLICA

La Hacienda Pública representa el importe de los bienes y derechos que son propiedad del **Instituto para la Gestión Integral de Riesgos de Desastres del Estado de Chiapas**, dicho importe es modificado principalmente por el resultado positivo obtenido al 30 de junio de 2024, el cual asciende a \$ 33,471,036.39.

El Estado de Variación en la Hacienda Pública muestra las modificaciones o cambios realizados en la Hacienda Pública, dichas variaciones representan las adquisiciones de bienes muebles e inmuebles consideradas como inversión, así como, la aplicación de los ADEFAS; a la fecha que se informa, la Hacienda Pública refleja un saldo de \$ 127,959,329.32.

Así también, es modificado por el aumento o disminución al patrimonio, derivado del registro de movimientos realizados durante el periodo que se informa. A la fecha que se informa la modificación neta a la baja del patrimonio es de \$ 42,708,722.29.

HACIENDA PÚBLICA/PATRIMONIO		
(Cifras en Pesos)		
CONCEPTO	2024	2023
Patrimonio Contribuido	\$ 309,000.00	\$ 309,000.00
Patrimonio Generado	127,650,329.32	170,359,051.61
SUMAS	\$ 127,959,329.32	\$ 170,668,051.61

Patrimonio Contribuido

Donaciones de Capital

El importe de \$309,000.00 Este rubro se integra principalmente por saldos de años anteriores, así como, por la donación de un vehículo Hilux por parte de las Naciones Unidas.

PATRIMONIO CONTRIBUIDO	NATURALEZA	2024	2023
Donaciones de Capital	Acreedora	\$ 309,000.00	\$ 309,000.00
SUMAS		\$ 309,000.00	\$ 309,000.00

Patrimonio Generado

Resultados del Ejercicio (Ahorro/Desahorro)

El resultado positivo obtenido al periodo que se informa asciende a \$ 33,471,036.39 y representa las adquisiciones de bienes muebles e inmuebles consideradas como inversión, así como, la disponibilidad financiera para cubrir gastos de operación y/o inversión.

PATRIMONIO GENERADO	PROCEDENCIA	2024	2023
Resultados del Ejercicio (Ahorro/Desahorro)	Ingresos y Otros Beneficios menos Gastos y Otras Pérdidas	\$ 33,471,036.39	\$ 115,171,787.07
SUMAS		\$ 33,471,036.39	\$ 115,171,787.07

Resultados de Ejercicios Anteriores

Este rubro se integra principalmente por saldos de años anteriores, así como, por el traspaso del resultado del ejercicio anterior, efectuado al inicio del presente ejercicio; también se incluyen, aquellos movimientos realizados en el periodo que se informa por concepto de: transferencias de bienes muebles e inmuebles a otras dependencias o entes públicos, por parte de la Secretaría de Seguridad Pública, bajas de activos por encontrarse defectuosos e inservibles y por actas circunstanciadas de hechos, así como, reintegros de años anteriores.

PATRIMONIO GENERADO	PROCEDENCIA	2024	2023
Resultados de Ejercicios Anteriores	Transferencia, Bajas de Bienes, Reintegros.	\$ 93,327,691.96	\$ 54,335,663.57
SUMAS		\$ 93,327,691.96	\$ 54,335,663.57

NOTAS AL ESTADO DE FLUJOS DE EFECTIVO

El Estado de Flujos de Efectivo, muestra los flujos de efectivo de **Instituto para la Gestión Integral de Riesgos de Desastres del Estado de Chiapas**, conformado por los elementos básicos: origen y aplicación de los recursos.

Flujo de Efectivo de las Actividades de Operación

Durante el periodo que se informa, los orígenes de actividades de operación cobrados fueron por la cantidad de \$ 297,409,204.98, Las aplicaciones de actividades de operación pagadas por el periodo comprendido del 1 de enero al 30 de junio de 2024, asciende a \$ 263,938,168.59, el cual refleja un flujo neto positivo por actividades de operación por un importe de \$ 33,471,036.39.

Flujo de Efectivo de las Actividades de Inversión

Durante el periodo que se informa, los orígenes de actividades de inversión cobrados fueron por la cantidad de \$ 94,714,929.35. Las aplicaciones de actividades de inversión pagadas por el periodo comprendido del 1 de enero al 30 de junio de 2024, asciende a \$ 120,311,905.57, el cual refleja un flujo neto a la baja por actividades de inversión por un importe de \$ 25,596,976.22.

Flujo de Efectivo de las Actividades de Financiamiento

Durante el periodo que se informa, los orígenes de actividades de financiamiento cobrados fueron por la cantidad de \$ 10,630,670.72. Las aplicaciones de actividades de financiamiento pagadas por el periodo comprendido del 1 de enero al 30 de junio de 2024, asciende a \$ 575,312.10, el cual refleja un flujo neto positivo por actividades de financiamiento por un importe de \$10,055,358.62.

Incremento/Disminución Neta en el Efectivo y Equivalentes al Efectivo

El incremento neto en el efectivo y equivalentes al 30 de junio de 2024 tiene un saldo de \$ 17,929,418.79.

Efectivo y Equivalentes al Efectivo al Final del Ejercicio

Las cifras del efectivo y equivalentes al efectivo, al final del ejercicio que figuran en la última parte del Estado de Flujos de Efectivo, es el siguiente:

EFFECTIVO Y EQUIVALENTES AL EFFECTIVO AL FINAL DEL EJERCICIO		
(Cifras en Pesos)		
CONCEPTO	2024	2023
Efectivo y Equivalentes al Efectivo al Final del Ejercicio	\$ 25,797,574.53	\$ 7,868,155.74

Efectivo y Equivalentes

El análisis de los saldos inicial y final del efectivo y equivalentes al efectivo, al final del ejercicio del estado de flujos de efectivo, respecto a la composición del rubro de efectivo y equivalentes es como sigue:

EFFECTIVO Y EQUIVALENTES		
(Cifras en Pesos)		
CONCEPTO	2024	2023
Bancos/Dependencias y Otros	\$ 22,466,197.82	\$ 4,301,226.62
Fondos con Afectación Específica	3,331,376.71	3,566,929.12
TOTAL	\$ 25,797,574.53	\$ 7,868,155.74

Adquisiciones de las Actividades de Inversión efectivamente pagadas

Al 30 de junio de 2024, se realizaron adquisiciones de las Actividades de Inversión efectivamente pagadas, respecto del apartado de aplicación, mismas que a continuación de describen:

ADQUISICIONES DE ACTIVIDADES DE INVERSIÓN EFECTIVAMENTE PAGADAS		
(Cifras en Pesos)		
CONCEPTO	2024	2023
Bienes Inmuebles, Infraestructura y Construcciones en Proceso	\$ 0.00	\$ 0.00
Bienes Muebles	156,900.46	41,561,195.02
Mobiliario y Equipo de Administración	0.00	647,231.56
Mobiliario y Equipo Educativo y Recreativo	0.00	386,275.25
Equipo e Instrumental Médico y de Laboratorio	0.00	1,648,921.28
Vehículos y Equipo de Transporte	108,527.79	38,614,613.93
Maquinaria, Otros Equipos y Herramientas	48,372.67	247,879.00
Activos Biológicos	0.00	16,274.00
Otras Inversiones	120,155,005.11	199,294,116.44
TOTAL	\$120,311,905.57	\$ 240,855,311.46

Conciliación de Flujos de Efectivo Netos

A continuación, se presenta la Conciliación de los Flujos de Efectivo Netos de las Actividades de Operación y saldos de Resultados del Ejercicio (Ahorro/Desahorro):

CONCILIACIÓN DE FLUJOS DE EFECTIVO NETOS		
(Cifras en Pesos)		
CONCEPTO	2024	2023
Resultados del Ejercicio Ahorro/Desahorro	\$ 33,471,036.39	\$ 115,171,787.07
Movimientos de partidas (o rubros) que no afectan al efectivo	0	0
Disminución de Inventarios	0	0
Flujos de Efectivo Netos de las Actividades de Operación	\$ 33,471,036.39	\$ 115,171,787.07

**CONCILIACIÓN ENTRE LOS INGRESOS PRESUPUESTARIOS Y CONTABLES,
 ASÍ COMO ENTRE LOS EGRESOS PRESUPUESTARIOS Y LOS GASTOS CONTABLES**

De conformidad a lo dispuesto por el “Acuerdo por el que se emite el formato de conciliación entre los ingresos presupuestarios y contables, así como entre los egresos presupuestarios y los gastos contables” y sus modificaciones, dictado por el Consejo Nacional de Armonización Contable, a continuación, se presenta la conciliación contable-presupuestaria, correspondiente del 1 de enero al 30 de junio de 2024:

INSTITUTO PARA LA GESTIÓN INTEGRAL DE RIESGOS DE DESASTRES DEL ESTADO DE CHIAPAS
CONCILIACIÓN ENTRE LOS INGRESOS PRESUPUESTARIOS Y CONTABLES
DEL 1 DE ENERO AL 30 DE JUNIO DE 2024
 (Cifras en Pesos)

CONCEPTO	2024
1. Total de Ingresos Presupuestarios	\$297,409,204.98
2. Más Ingresos Contables No Presupuestarios	0
2.1 Ingresos Financieros	0
2.2 Incremento por Variación de Inventarios	0
2.3 Disminución del Exceso de Estimaciones por Pérdida o Deterioro u Obsolescencia	0
2.4 Disminución del Exceso de Provisiones	0
2.5 Otros Ingresos y Beneficios Varios	0
2.6 Otros Ingresos Contables No Presupuestarios	0
3. Menos Ingresos Presupuestarios No Contables	0
3.1 Aprovechamientos Patrimoniales	0
3.2 Ingresos Derivados de Financiamientos	0
3.3 Otros Ingresos Presupuestarios No Contables	0
4. Total de Ingresos Contables	\$ 297,409,204.98

GOBIERNO CONSTITUCIONAL DEL ESTADO DE CHIAPAS
INSTITUTO PARA LA GESTIÓN INTEGRAL DE RIESGOS DE DESASTRES
DEL ESTADO DE CHIAPAS
NOTAS A LOS ESTADOS FINANCIEROS
DEL 1 DE ENERO AL 30 DE JUNIO DE 2024
(Cifras en Pesos)

EL INSTITUTO PARA LA GESTIÓN INTEGRAL DE RIESGOS DE DESASTRES DEL ESTADO DE CHIAPAS
CONCILIACIÓN ENTRE LOS EGRESOS PRESUPUESTARIOS Y LOS GASTOS CONTABLES
DEL 1 DE ENERO AL 30 DE JUNIO DE 2024
(Cifras en Pesos)

CONCEPTO	2024
1. Total de Egresos Presupuestarios	\$ 281,495,421.94
2. Menos Egresos Presupuestarios No Contables	17,557,253.35
2.1 Materias Primas y Materiales de Producción y Comercialización	0
2.2 Materiales y Suministros	0
2.3 Mobiliario y Equipo de Administración	0
2.4 Mobiliario y Equipo Educativo y Recreativo	0
2.5 Equipo e Instrumental Médico y de Laboratorio	0
2.6 Vehículos y Equipo de Transporte	386,300.00
2.7 Equipo de Defensa y Seguridad	0
2.8 Maquinaria, Otros Equipos y Herramientas	48,372.67
2.9 Activos Biológicos	0
2.10 Bienes Inmuebles	0
2.12 Obra Pública en Bienes de Dominio Público	0
2.13 Obra Pública en Bienes Propios	0
2.14 Acciones y Participaciones de Capital	0
2.15 Compra de Títulos y Valores	0
2.16 Concesión de Préstamos	0
2.17 Inversiones en Fideicomisos, Mandatos y Otros Análogos	17,122,580.68
2.18 Provisiones para Contingencias y Otras Erogaciones Especiales	0
2.19 Amortización de la Deuda Pública	0
2.20 Adeudos de Ejercicios Fiscales Anteriores (ADEFAS)	0
2.21 Otros Egresos Presupuestarios No Contables	0
3. Más Gastos Contables No Presupuestarios	0
3.1 Estimaciones, Depreciaciones, Deterioros, Obsolescencia y Amortizaciones	0
3.2 Provisiones	0
3.3 Disminución de Inventarios	0
3.4 Otros Gastos	0
3.5 Inversión Pública no Capitalizable	0
3.6 Materiales y Suministros (consumos)	0
3.7 Otros Gastos Contables No Presupuestarios	0
4. Total de Gastos Contables	\$ 263,938,168.59

NOTAS DE MEMORIA (CUENTAS DE ORDEN)

Las Notas de Memoria contienen información sobre las cuentas de orden tanto contables como presupuestarias que se utilizan para registrar los movimientos de valores que no afecten o modifiquen el Estado de Situación Financiera del **Instituto para la Gestión Integral de Riesgos de Desastres del Estado de Chiapas**, sin embargo, su incorporación en libros es necesaria con fines de recordatorio, de control y en general sobre los aspectos administrativos, o bien, para consignar sus derechos o responsabilidades contingentes que puedan, o no, presentarse en el futuro.

Al 30 de junio de 2024, las cuentas que se manejan para efectos de estas Notas son las siguientes:

Cuentas de Orden Contables

Emisión de Obligaciones

Al 30 de junio de 2024, los registros originados por los Bienes en Concesionados o en Comodato por \$ 162,241,315.00 dicho importe se integra por la por el predio Recibido bajo Contrato de Comodato del Predio Loma Pelona y Llano San Juan.

CUENTAS DE ORDEN CONTABLES (Cifras en Pesos)	
CONCEPTO	2024
Bienes en Concesionados o en Comodato	\$ 162,241,315.00
SUMAS	\$ 162,241,315.00

BIENES EN COMODATO	MONTO	TASA	VENCIMIENTO (DÍAS)
Llano San Juan	\$ 135,000,000.00	0 %	365 días
Loma pelona	27,241,315.00	0 %	365 días
SUMAS	\$ 162,241,315.00		

Cuentas de Orden Presupuestario

Cuentas de Ingresos

Los saldos de los rubros de las cuentas de orden presupuestarias de ingresos del **Instituto para la Gestión Integral de Riesgos de Desastres del Estado de Chiapas**, registrados del 1 de enero al 30 de junio de 2024.

(No Aplica)

Cuentas de Egresos

Los saldos de los rubros de las cuentas de orden presupuestarias de egresos del **Instituto para la Gestión Integral de Riesgos de Desastres del Estado de Chiapas**, registrados del 1 de enero al 30 de junio de 2024, son las siguientes:

CUENTAS DE ORDEN PRESUPUESTARIAS DE EGRESOS	
(Cifras en Pesos)	
CONCEPTO	2024
Presupuesto de Egresos Aprobado	\$541,818,364.48
Presupuesto de Egresos por Ejercer	304,414,577.69
Modificaciones al Presupuesto de Egresos Aprobado	44,411,484.86
Presupuesto de Egresos Comprometido	283,495,260.07
Presupuesto de Egresos Devengado	283,161,786.32
Presupuesto de Egresos Ejercido	273,079,033.36
Presupuesto de Egresos Pagado	272,084,541.33

GOBIERNO CONSTITUCIONAL DEL ESTADO DE CHIAPAS
INSTITUTO PARA LA GESTIÓN INTEGRAL DE RIESGOS DE
DESASTRES DEL ESTADO DE CHIAPAS
SISTEMA CONTABLE 2024

ESTADO ANALÍTICO DE INGRESOS/CON RECURSOS DEL EJERCICIO

DEL 1o. DE ENERO AL 30 DE JUNIO DE 2024

Página 1 de 1

Fecha:

01/08/2024

RUBRO DE INGRESOS	INGRESO					DIFERENCIA
	ESTIMADO	AMPLIACIONES Y REDUCCIONES	MODIFICADO	DEVENGADO	RECAUDADO	(RECAUDADO - ESTIMADO)
Impuestos	0.00	0.00	0.00	0.00	0.00	0.00
Cuotas y Aportaciones de Seguridad Social	0.00	0.00	0.00	0.00	0.00	0.00
Contribuciones de Mejoras	0.00	0.00	0.00	0.00	0.00	0.00
Derechos	0.00	0.00	0.00	0.00	0.00	0.00
Productos	0.00	0.00	0.00	0.00	0.00	0.00
Aprovechamientos	0.00	0.00	0.00	0.00	0.00	0.00
Ingresos por Venta de Bienes, Prestación de Servicios y Otros	0.00	0.00	0.00	0.00	0.00	0.00
Ingresos						
Participaciones, Aportaciones, Convenios, Incentivos	0.00	0.00	0.00	0.00	0.00	0.00
Derivados						
de la Colaboración Fiscal y Fondos Distintos de Aportaciones	0.00	0.00	0.00	0.00	0.00	0.00
Transferencias, Asignaciones, Subsidios y Subvenciones, y	541,818,364.48	39,029,242.47	580,847,606.95	292,026,962.59	292,026,962.59	(249,791,401.89)
Pensiones y Jubilaciones	0.00	0.00	0.00	0.00	0.00	0.00
Ingresos Derivados de Financiamientos	0.00	0.00	0.00	0.00	0.00	0.00
Total	541,818,364.48	39,029,242.47	580,847,606.95	292,026,962.59	292,026,962.59	
Ingresos Excedentes						(249,791,401.89)

RUBRO DE INGRESOS	INGRESO					DIFERENCIA
	ESTIMADO	AMPLIACIONES Y REDUCCIONES	MODIFICADO	DEVENGADO	RECAUDADO	(RECAUDADO - ESTIMADO)
Ingresos del Poder Ejecutivo Federal o Estatal y de los Municipios	0.00	0.00	0.00	0.00	0.00	0.00
Impuestos	0.00	0.00	0.00	0.00	0.00	0.00
Cuotas y Aportaciones de Seguridad Social	0.00	0.00	0.00	0.00	0.00	0.00
Contribuciones de Mejoras	0.00	0.00	0.00	0.00	0.00	0.00
Derechos	0.00	0.00	0.00	0.00	0.00	0.00
Productos	0.00	0.00	0.00	0.00	0.00	0.00
Aprovechamientos	0.00	0.00	0.00	0.00	0.00	0.00
Participaciones, Aportaciones, Convenios, Incentivos	0.00	0.00	0.00	0.00	0.00	0.00
Derivados de la Colaboración Fiscal y Fondos Distintos de Aportaciones	0.00	0.00	0.00	0.00	0.00	0.00
Transferencias, Asignaciones, Subsidios y Subvenciones, y Pensiones y Jubilaciones	0.00	0.00	0.00	0.00	0.00	0.00
Ingresos de los Entes públicos de los Poderes Legislativo y Judicial, de los Órganos Autónomos y del Sector Paraestatal o Paramunicipal, así como de las Empresas Productivas del Estado	541,818,364.48	39,029,242.47	580,847,606.95	292,026,962.59	292,026,962.59	(249,791,401.89)
Cuotas y Aportaciones de Seguridad Social	0.00	0.00	0.00	0.00	0.00	0.00
Productos	0.00	0.00	0.00	0.00	0.00	0.00
Ingresos por Venta de Bienes, Prestación de Servicios y Otros Ingresos	0.00	0.00	0.00	0.00	0.00	0.00
Transferencias, Asignaciones, Subsidios y Subvenciones, y Pensiones y Jubilaciones	541,818,364.48	39,029,242.47	580,847,606.95	292,026,962.59	292,026,962.59	(249,791,401.89)
Ingresos Derivados de Financiamiento	0.00	0.00	0.00	0.00	0.00	0.00
Ingresos Derivados de Financiamientos	0.00	0.00	0.00	0.00	0.00	0.00
Total	541,818,364.48	39,029,242.47	580,847,606.95	292,026,962.59	292,026,962.59	
Ingresos Excedentes						(249,791,401.89)

GOBIERNO DEL ESTADO DE CHIAPAS

RAMO O DEPENDENCIA: Instituto para la Gestión Integral de Riesgos de Desastres del Estado de Chiapas

ESTADO ANALÍTICO DEL EJERCICIO DEL PRESUPUESTO DE EGRESOS CLASIFICACIÓN POR OBJETO DEL GASTO
(CAPITULOS Y CONCEPTOS)

DEL 1 DE ENERO AL 30 DE JUNIO DE 2024

(Pesos)

RPA-1

CAPG	CG	DESCRIPCIÓN	PRESUPUESTO DE EGRESOS					SUBEJERCICIO
			APROBADO	AMPLIACIONES - REDUCCIONES	MODIFICADO	DEVENGADO	PAGADO	
1000		Servicios Personales.	51,794,255.39	2,783,270.38	54,577,525.77	21,969,728.64	11,851,956.17	32,607,797.13
	1100	Remuneraciones al Personal de Carácter Permanente.	20,900,761.92	779,585.28	21,680,347.20	10,495,415.04	6,110,320.38	11,184,932.16
	1300	Remuneraciones Adicionales y Especiales.	19,594,980.96	503,252.65	20,098,233.61	6,122,027.88	2,983,831.51	13,976,205.73
	1400	Seguridad Social.	4,975,312.51	1,436,432.45	6,411,744.96	2,856,685.72	1,337,779.28	3,555,059.24
	1500	Otras Prestaciones Sociales y Económicas.	4,882,200.00	47,400.00	4,929,600.00	2,433,200.00	1,420,025.00	2,496,400.00
	1700	Pago de Estímulos a Servidores Públicos.	1,441,000.00	16,600.00	1,457,600.00	62,400.00	0.00	1,395,200.00
2000		Materiales y Suministros	1,889,832.65	6,718,364.89	8,608,197.54	2,777,684.65	2,777,684.65	5,830,512.89
	2100	Materiales de Administración, Emisión de Documentos y Artículos Oficiales.	477,983.96	914,976.01	1,392,959.97	1,051,711.24	1,051,711.24	341,248.73
	2200	Alimentos y Utensilios.	0.00	252,408.27	252,408.27	214,733.86	214,733.86	37,674.41
	2300	Materias Primas y Materiales de Producción y Comercialización	0.00	1,626.52	1,626.52	1,626.52	1,626.52	0.00
	2400	Materiales y Artículos de Construcción y de Reparación.	0.00	513,565.67	513,565.67	259,074.10	259,074.10	254,491.57
	2500	Productos Químicos, Farmacéuticos y de Laboratorio.	0.00	138,946.71	138,946.71	75,776.85	75,776.85	63,169.86
	2600	Combustibles, Lubricantes y Aditivos.	1,411,848.69	3,853,816.28	5,265,664.97	888,605.96	888,605.96	4,377,059.01
	2700	Vestuario, Blancos, Prendas de Protección y Artículos Deportivos.	0.00	223,273.94	223,273.94	30,000.00	30,000.00	193,273.94
	2800	Materiales y Suministros para Seguridad.	0.00	29,367.36	29,367.36	0.00	0.00	29,367.36
	2900	Herramientas, Refacciones y Accesorios Menores.	0.00	790,384.13	790,384.13	256,156.12	256,156.12	534,228.01
3000		Servicios Generales.	16,997,050.25	17,927,007.66	34,924,057.91	13,944,536.21	13,827,786.33	20,979,521.70
	3100	Servicios Básicos.	3,006,200.00	753,527.38	3,759,727.38	1,752,297.22	1,707,744.72	2,007,430.16
	3200	Servicios de Arrendamiento.	0.00	304,058.30	304,058.30	230,525.90	230,525.90	73,532.40
	3300	Servicios Profesionales, Científicos, Técnicos y Otros Servicios.	3,203,460.05	8,252,360.58	11,455,820.63	6,275,287.43	6,275,089.32	5,180,533.20
	3400	Servicios Financieros, Bancarios y Comerciales.	678,500.00	1,116,167.20	1,794,667.20	684,415.00	684,415.00	1,110,252.20
	3500	Servicios de Instalación, Reparación, Mantenimiento y Conservación.	1,665,219.23	2,103,546.13	3,768,765.36	856,947.29	856,947.29	2,911,818.07
	3600	Servicios de Comunicación Social y Publicidad.	0.00	800,460.00	800,460.00	737,240.00	737,240.00	63,220.00
	3700	Servicios de Traslado y Viáticos.	6,515,935.04	1,928,815.19	8,444,750.23	1,333,755.55	1,333,755.55	7,110,994.68
	3800	Servicios Oficiales.	300,000.00	1,253,581.34	1,553,581.34	1,015,179.94	1,015,179.94	538,401.40
	3900	Otros Servicios Generales.	1,627,735.93	1,414,491.54	3,042,227.47	1,058,887.88	986,888.61	1,983,339.59



GOBIERNO DEL ESTADO DE CHIAPAS

RAMO O DEPENDENCIA: Instituto para la Gestión Integral de Riesgos de Desastres del Estado de Chiapas

ESTADO ANALÍTICO DEL EJERCICIO DEL PRESUPUESTO DE EGRESOS CLASIFICACIÓN POR OBJETO DEL GASTO
(CAPITULOS Y CONCEPTOS)

DEL 1 DE ENERO AL 30 DE JUNIO DE 2024

(Pesos)

RPA-1

CAPG	CG	DESCRIPCIÓN	PRESUPUESTO DE EGRESOS					SUBEJERCICIO
			APROBADO	AMPLIACIONES - REDUCCIONES	MODIFICADO	DEVENGADO	PAGADO	
4000		Transferencias, Asignaciones, Subsidios y Otras Ayudas.	902,899.00	15,673,601.29	16,576,500.29	7,195,518.87	7,195,518.87	9,380,981.42
	4400	Ayudas Sociales.	902,899.00	15,673,601.29	16,576,500.29	7,195,518.87	7,195,518.87	9,380,981.42
5000		Bienes Muebles, Inmuebles e Intangibles.	0.00	1,309,240.64	1,309,240.64	490,789.99	490,789.99	818,450.65
	5100	Mobiliario y Equipo de Administración.	0.00	90,256.34	90,256.34	56,117.32	56,117.32	34,139.02
	5200	Mobiliario y Equipo Educativo y Recreativo.	0.00	149,762.04	149,762.04	0.00	0.00	149,762.04
	5400	Vehículos y Equipo de Transporte.	0.00	702,800.00	702,800.00	386,300.00	386,300.00	316,500.00
	5600	Maquinaria, Otros Equipos y Herramientas.	0.00	366,422.26	366,422.26	48,372.67	48,372.67	318,049.59
7000		Inversiones Financieras y Otras Provisiones.	470,234,327.19	0.00	470,234,327.19	235,117,163.58	235,117,163.58	235,117,163.61
	7500	Inversiones en Fideicomisos, Mandatos y Otros Análogos.	470,234,327.19	0.00	470,234,327.19	235,117,163.58	235,117,163.58	235,117,163.61
TOTAL DEL GASTO:			541,818,364.48	44,411,484.86	586,229,849.34	281,495,421.94	271,260,899.59	304,734,427.40



GOBIERNO DEL ESTADO DE CHIAPAS

RAMO O DEPENDENCIA: Instituto para la Gestión Integral de Riesgos de Desastres del Estado de Chiapas

ESTADO ANALÍTICO DEL EJERCICIO DEL PRESUPUESTO DE EGRESOS CLASIFICACIÓN ECONÓMICA POR TIPO DE GASTO
DEL 1 DE ENERO AL 30 DE JUNIO DE 2024

(Pesos)

RPA-2

CONCEPTO	PRESUPUESTO DE EGRESOS					SUBEJERCICIO
	APROBADO	AMPLIACIONES - REDUCCIONES	MODIFICADO	DEVENGADO	PAGADO	
GASTO CORRIENTE	66,293,450.36	43,072,876.86	109,366,327.22	45,887,468.37	35,652,946.02	63,478,858.85
GASTO DE CAPITAL	475,524,914.12	1,338,608.00	476,863,522.12	235,607,953.57	235,607,953.57	241,255,568.55
AMORTIZACIÓN DE LA DEUDA Y DISMINUCIÓN DE PASIVOS	0.00	0.00	0.00	0.00	0.00	0.00
PENSIONES Y JUBILACIONES	0.00	0.00	0.00	0.00	0.00	0.00
PARTICIPACIONES	0.00	0.00	0.00	0.00	0.00	0.00
TOTAL DEL GASTO:	541,818,364.48	44,411,484.86	586,229,849.34	281,495,421.94	271,260,899.59	304,734,427.40



GOBIERNO CONSTITUCIONAL DEL ESTADO DE CHIAPAS
 RAMO O DEPENDENCIA: Instituto para la Gestión Integral de Riesgos de Desastres del Estado de Chiapas
ESTADO ANALÍTICO DEL EJERCICIO DEL PRESUPUESTO DE EGRESOS EN CLASIFICACIÓN
ADMINISTRATIVA/ORGANISMO
DEL 1 DE ENERO AL 30 DE JUNIO DE 2024

(Pesos)

RPA-3

CONCEPTO	PRESUPUESTO DE EGRESOS					SUBEJERCICIO
	APROBADO	AMPLIACIONES - REDUCCIONES	MODIFICADO	DEVENGADO	PAGADO	
TOTAL	541,818,364.48	44,411,484.86	586,229,849.34	281,495,421.94	271,260,899.59	304,734,427.40
ENTIDADES PARAESTATALES Y FIDEICOMISOS NO EMPRESARIALES Y NO FINANCIEROS	541,818,364.48	44,411,484.86	586,229,849.34	281,495,421.94	271,260,899.59	304,734,427.40
Instituto para la Gestión Integral de Riesgos de Desastres del Estado de Chiapas	541,818,364.48	44,411,484.86	586,229,849.34	281,495,421.94	271,260,899.59	304,734,427.40



GOBIERNO CONSTITUCIONAL DEL ESTADO DE CHIAPAS
RAMO O DEPENDENCIA: Instituto para la Gestión Integral de Riesgos de Desastres del Estado de Chiapas
ESTADO ANALÍTICO DEL EJERCICIO DEL PRESUPUESTO DE EGRESOS EN CLASIFICACIÓN
ADMINISTRATIVA/PODERES
DEL 1 DE ENERO AL 30 DE JUNIO DE 2024

(Pesos)

RPA-4

CONCEPTO	PRESUPUESTO DE EGRESOS					SUBEJERCICIO
	APROBADO	AMPLIACIONES - REDUCCIONES	MODIFICADO	DEVENGADO	PAGADO	
PODER EJECUTIVO	NO APLICA					
PODER LEGISLATIVO	NO APLICA					
PODER JUDICIAL	NO APLICA					
ORGANOS AUTONOMOS	NO APLICA					



GOBIERNO DEL ESTADO DE CHIAPAS

RAMO O DEPENDENCIA: Instituto para la Gestión Integral de Riesgos de Desastres del Estado de Chiapas

ESTADO ANALÍTICO DEL EJERCICIO DEL PRESUPUESTO DE EGRESOS CLASIFICACIÓN FUNCIONAL (FINALIDAD Y FUNCIÓN)

DEL 1 DE ENERO AL 30 DE junio DE 2024

(Pesos)

RPA-6

FI	FU	CONCEPTO	EGRESOS					SUB EJERCICIO
			APROBADO	AMPLIACIONES - REDUCCIONES	MODIFICADO	DEVENGADO	PAGADO	
1		Gobierno	541,818,364.48	44,411,484.86	586,229,849.34	281,495,421.94	271,260,899.59	304,734,427.40
	1.3	Coordinación de la Política de Gobierno	475,524,914.12	0.00	475,524,914.12	235,117,163.58	235,117,163.58	240,407,750.54
	1.7	Asuntos de Orden Público y de Seguridad Interior	66,293,450.36	44,411,484.86	110,704,935.22	46,378,258.36	36,143,736.01	64,326,676.86
TOTAL DEL GASTO:			541,818,364.48	44,411,484.86	586,229,849.34	281,495,421.94	271,260,899.59	304,734,427.40

**GOBIERNO CONSTITUCIONAL DEL ESTADO DE CHIAPAS
INSTITUTO PARA LA GESTIÓN INTEGRAL DE RIESGOS DE DESASTRES DEL
ESTADO DE CHIAPAS**

**SISTEMA CONTABLE 2024
ENDEUDAMIENTO NETO
DEL 1o. DE ENERO AL 30 DE JUNIO DE 2024**

Página 1 de 1
01/08/2024

Fecha:

IDENTIFICACIÓN DE CRÉDITO O INSTRUMENTO	CONTRATACIÓN/ COLOCACIÓN	AMORTIZACIÓN	ENDEUDAMIENTO NETO
CRÉDITOS BANCARIOS			

TOTAL CRÉDITOS BANCARIOS

OTROS INSTRUMENTOS DE DEUDA

NO APLICA

TOTAL OTROS INSTRUMENTOS DE DEUDA

TOTAL



**GOBIERNO CONSTITUCIONAL DEL ESTADO DE CHIAPAS
INSTITUTO PARA LA GESTIÓN INTEGRAL DE RIESGOS DE DESASTRES DEL
ESTADO DE CHIAPAS**

**SISTEMA CONTABLE 2024
INTERESES DE LA DEUDA
DEL 1o. DE ENERO AL 30 DE JUNIO DE 2024**

Página 1 de 1
01/08/2024

Fecha:

IDENTIFICACIÓN DE CRÉDITO O INSTRUMENTO	DEVENGADO	PAGADO
CRÉDITOS BANCARIOS		

TOTAL DE INTERESES DE CRÉDITOS BANCARIOS

OTROS INSTRUMENTOS DE DEUDA

TOTAL DE INTERESES DE OTROS INSTRUMENTOS DE DEUDA

TOTAL

NO APLICA



GOBIERNO DEL ESTADO DE CHIAPAS
 RAMO O DEPENDENCIA: Instituto para la Gestión Integral de Riesgos de Desastres del Estado de Chiapas
GASTO POR CATEGORÍA PROGRAMÁTICA
 DEL 1 DE ENERO AL 30 DE JUNIO DE 2024
 (Pesos)

RPA-7

CONCEPTO	PRESUPUESTO DE EGRESOS					SUBEJERCICIO
	APROBADO	AMPLIACIONES - REDUCCIONES	MODIFICADO	DEVENGADO	PAGADO	
Programas	5,290,586.93	16,041,271.45	21,331,858.38	9,854,102.44	9,853,904.33	11,477,755.94
Subsidios: Sector Social y Privado o Entidades Federativas y Municipios	0.00	0.00	0.00	0.00	0.00	0.00
Otros Subsidios	0.00	0.00	0.00	0.00	0.00	0.00
Sujetos a Reglas de Operación	0.00	0.00	0.00	0.00	0.00	0.00
Desempeño de las Funciones	5,290,586.93	16,041,271.45	21,331,858.38	9,854,102.44	9,853,904.33	11,477,755.94
Específicos	5,290,586.93	16,041,271.45	21,331,858.38	9,854,102.44	9,853,904.33	11,477,755.94
Funciones de las Fuerzas Armadas (Únicamente Gobierno Federal)	0.00	0.00	0.00	0.00	0.00	0.00
Planeación, seguimiento y evaluación de políticas públicas	0.00	0.00	0.00	0.00	0.00	0.00
Prestación de Servicios Públicos	0.00	0.00	0.00	0.00	0.00	0.00
Promoción y fomento	0.00	0.00	0.00	0.00	0.00	0.00
Provisión de Bienes Públicos	0.00	0.00	0.00	0.00	0.00	0.00
Proyectos de inversión	0.00	0.00	0.00	0.00	0.00	0.00
Regulación y supervisión	0.00	0.00	0.00	0.00	0.00	0.00
Administrativos y de Apoyo	0.00	0.00	0.00	0.00	0.00	0.00
Apoyo a la función pública y al mejoramiento de la gestión	0.00	0.00	0.00	0.00	0.00	0.00
Apoyo al proceso presupuestario y para mejorar la eficiencia institucional	0.00	0.00	0.00	0.00	0.00	0.00
Operaciones ajenas	0.00	0.00	0.00	0.00	0.00	0.00
Compromisos	0.00	0.00	0.00	0.00	0.00	0.00
Desastres Naturales	0.00	0.00	0.00	0.00	0.00	0.00
Obligaciones de cumplimiento de resolución jurisdiccional	0.00	0.00	0.00	0.00	0.00	0.00
Obligaciones	0.00	0.00	0.00	0.00	0.00	0.00
Aportaciones a fondos de estabilización	0.00	0.00	0.00	0.00	0.00	0.00
Aportaciones a fondos de inversión y reestructura de pensiones	0.00	0.00	0.00	0.00	0.00	0.00
Aportaciones a la seguridad social	0.00	0.00	0.00	0.00	0.00	0.00
Pensiones y jubilaciones	0.00	0.00	0.00	0.00	0.00	0.00
Programas de Gasto Federalizado (Gobierno Federal)	0.00	0.00	0.00	0.00	0.00	0.00
Gasto Federalizado	0.00	0.00	0.00	0.00	0.00	0.00
Participaciones a entidades federativas y municipios	536,527,777.55	28,370,213.41	564,897,990.96	271,641,319.50	261,406,995.26	293,256,671.46
Costo financiero, deuda o apoyos a deudores y ahorradores de la banca	0.00	0.00	0.00	0.00	0.00	0.00
Adeudos de ejercicios fiscales anteriores	0.00	0.00	0.00	0.00	0.00	0.00
TOTAL DEL GASTO:	541,818,364.48	44,411,484.86	586,229,849.34	281,495,421.94	271,260,899.59	304,734,427.40



GOBIERNO CONSTITUCIONAL DEL ESTADO DE CHIAPAS
INSTITUTO PARA LA GESTIÓN INTEGRAL DE RIESGOS DE DESASTRES DEL ESTADO DE CHIAPAS

PROGRAMAS Y PROYECTOS DE INVERSIÓN
DEL 1 DE ENERO AL 30 DE JUNIO DE 2024

FF	RAMO	PF	PROYECTO ESTRATÉGICO	MUNICIPIO / COBERTURA	PRESUPUESTO DE EGRESOS				AVANCE % DEVENGADO/ MODIFICADO
					APROBADO	MODIFICADO	DEVENGADO	PAGADO	

NO APLICA

INDICADORES DE RESULTADOS

Ente Público: Instituto para la Gestión Integral de Riesgos de Desastres del Estado de Chiapas

Página 1 de 2

SUBFUNCIÓN / TIPO DE PROYECTO	UNIDAD DE MEDIDA	METAS				PRESUPUESTO APROBADO (PESOS)	PRESUPUESTO MODIFICADO (PESOS)	PRESUPUESTO DEVENGADO (PESOS)	BENEFICIARIOS				
		PROGRAM. ANUAL	MODIF. ANUAL	ALCANZ. AL PERIODO	% CUMPLIM/ MODIF.				MUNICIPIO	LOCALIDAD	MUJER	HOMBRE	PERSONA
COORDINACIÓN DE LA POLÍTICA DE GOBIERNO													
POLITICA INTERIOR						475 524 914.12	475 524 914.12	235 117 163.58					
PROYECTOS DE INVERSIÓN:													
FONDO PARA LA GESTIÓN INTEGRAL DE RIESGOS DE DESASTRES FOGIRD						470 234 327.19	470 234 327.19	235 117 163.58	Cobertura Estatal	Cobertura Estatal	2 837 881	2 705 947	5 543 828
Porcentaje de ministración y radicación de recursos													
APROVISIONAMIENTO, EQUIPAMIENTO Y ATENCIÓN ANTE FENÓMENOS PERTURBADORES						5 290 586.93	5 290 586.93	0.00	Cobertura Estatal	Cobertura Estatal	0	0	0
Entrega de ayuda humanitaria													
Municipio						124.00	124.00	0.00					
ASUNTOS DE ORDEN PÚBLICO Y DE SEGURIDAD INTERIOR													
PROTECCIÓN CIVIL						66 293 450.36	110 704 935.22	46 378 258.36					
PROYECTOS DE GASTO CORRIENTE:													
COORDINAR Y APLICAR ACCIONES EN MATERIAL DE PLANEACIÓN, PROGRAMACIÓN Y PRESUPUESTACIÓN DEL IGIRD						2 135 899.10	2 644 983.23	1 475 627.42	Cobertura Estatal	Cobertura Estatal	112	306	418
Reuniones sectoriales													
Reuniones del Grupo Estratégico													
Expediente Gestión						4.00	4.00	2.00	50.00				
Reuniones del Grupo Estratégico													
Gestión						4.00	4.00	2.00	50.00				
APLICACIÓN DEL RÉGIMEN JURÍDICO EN MATERIA DE PROTECCIÓN CIVIL						1 374 973.47	1 527 313.27	703 243.69	Cobertura Estatal	Cobertura Estatal	112	306	418
Porcentaje de verificaciones													
Verificación						60.00	60.00	29.00	48.33				
Porcentaje de convenios													
Documento						13.00	13.00	7.00	53.85				
PREVENCIÓN, EVALUACIÓN Y CORRECCIÓN DE LA GESTIÓN PÚBLICA						344 232.96	327 566.30	119 012.11	Cobertura Estatal	Cobertura Estatal	112	306	418
Porcentaje de solicitudes de información													
Asesoría						4.00	4.00	2.00	50.00				
Porcentaje de asesorías en materia jurídico administrativo													
Asesoría						24.00	24.00	12.00	50.00				
OPERACIÓN REGIONALIZADA DE PROTECCIÓN CIVIL EN EL ESTADO DE CHIAPAS						5 827 263.94	5 886 618.57	2 416 397.07	Cobertura Estatal	Cobertura Estatal	2 837 881	2 705 947	5 543 828
Porcentaje de comités comunitarios de protección civil													
Acta						400.00	400.00	273.00	68.25				
Porcentaje de planes comunitarios													
Documento						400.00	400.00	35.00	8.75				
GESTIÓN DE ACTIVIDADES DE LA COORDINACIÓN DE RECUPERACIÓN PARA EL DESARROLLO SUSTENTABLE						2 258 849.36	2 287 948.68	936 195.60	Cobertura Estatal	Cobertura Estatal	2 837 881	2 705 947	5 543 828
Porcentaje de declaratorias emitidas													
Documento						8.00	8.00	1.00	12.50				
Porcentaje de solicitud de declaratorias													
Documento						8.00	8.00	1.00	12.50				
GESTIONAR LA IDENTIFICACIÓN Y ANALISIS DE RIESGOS EN EL ESTADO DE CHIAPAS						5 629 415.00	9 803 829.34	4 086 835.00	Cobertura Estatal	Cobertura Estatal	2 837 881	2 705 947	5 543 828
Porcentaje de programas internos validados													
Acción						3 000.00	3 000.00	1 630.00	54.33				
Porcentaje de oficios dictámenes													
Documento						220.00	220.00	183.00	83.18				
FOMENTO A LA CULTURA, PREVENCIÓN Y MITIGACIÓN DE RIESGOS						4 006 502.48	4 182 309.58	1 494 500.50	Cobertura Estatal	Cobertura Estatal	2 837 881	2 705 947	5 543 828
Porcentaje de planes y programas preventivos													
Programa						12.00	12.00	6.00	50.00				
Verificación de unidades internas													
Verificación						70.00	70.00	33.00	47.14				
Porcentaje de campañas de difusión													
Campaña						14.00	14.00	7.00	50.00				
Porcentaje de boletines informativos publicados													
Acción						365.00	365.00	182.00	49.86				
Porcentaje de simulacros													
Acción						600.00	600.00	231.00	38.50				
ADMINISTRACIÓN DE TECNOLOGÍAS Y SISTEMAS DE INFORMACIÓN INTEGRAL						1 046 469.42	1 081 119.18	448 492.54	Cobertura Estatal	Cobertura Estatal	112	306	418
Porcentaje de asesorías a los usuarios del IGIRD													
Asesoría						680.00	680.00	340.00	50.00				
Porcentaje del mantenimiento al sitio o portal													
Mantenimiento de Sistema						364.00	364.00	182.00	50.00				
ADMINISTRACIÓN DE EMERGENCIA EN EL ESTADO DE CHIAPAS						15 215 164.45	16 403 446.97	6 633 222.74	Cobertura Estatal	Cobertura Estatal	2 837 881	2 705 947	5 543 828
Porcentaje de monitoreo en la entidad													
Acción						496.00	496.00	248.00	50.00				
Porcentaje de atención de incendios forestales y de pastizal													
Atención						1 100.00	1 100.00	1 069.00	97.18				
Porcentaje de servicios de atención													
Atención						1 000.00	1 000.00	3 814.00	381.40				
Porcentaje de boletines meteorológicos													
Boletín						365.00	365.00	182.00	49.86				
ADMINISTRAR DE MANERA EFICIENTE Y OPORTUNA LOS RECURSOS HUMANOS, FINANCIEROS Y MATERIALES DEL IGIRD						20 788 036.01	46 283 883.60	17 032 770.10	Cobertura Estatal	Cobertura Estatal	112	306	418
Porcentaje de recursos materiales administrados													
Registro						12.00	12.00	6.00	50.00				
Porcentaje de nominas aplicadas													
Documento						24.00	24.00	12.00	50.00				
Porcentaje de informes a informar													
Documento						12.00	12.00	6.00	50.00				
OFICINA DEL DIRECTOR GENERAL						410 000.00	401 653.44	158 320.10	Cobertura Estatal	Cobertura Estatal	112	306	418
Porcentaje de reuniones de la alta dirección													
Documento						52.00	52.00	26.00	50.00				
Porcentaje de reuniones del grupo estratégico													
Acta						4.00	4.00	2.00	50.00				

GOBIERNO CONSTITUCIONAL DEL ESTADO DE CHIAPAS
**SECRETARÍA DE HACIENDA
 PRESUPUESTO DE EGRESOS 2024**
**AVANCE DE CUMPLIMIENTO DE INDICADORES ESTRATÉGICOS
 ENERO - JUNIO**
Organismo Público: 2.1.1.2.1.240 Instituto para la Gestión Integral de Riesgos de Desastres del Estado de Chiapas

Misión

Proteger la vida, el patrimonio y el medio ambiente ante los riesgos de desastres, a través del manejo Integral de estos con oportunidad y pertinencia observando la aplicación de la Ley, el respeto a los derechos humanos, la diversidad cultural y la equidad de género, impulsando el desarrollo sustentable.

Visión

Ser una Institución que promueva y coordine el establecimiento de políticas públicas y acciones destinadas al manejo integral de riesgos de desastres con una alta participación ciudadana y de instancias de los diversos órdenes de gobierno, además de la colaboración de la contratación científica y de universidades haciendo uso de los recursos materiales, humanos y tecnológicos necesarios para actuar siempre de manera anticipada, eficiente y oportuna.

COMPORTAMIENTO DEL EJERCICIO DEL GASTO

Concepto					Aprobado (A)	Modificado (B)	Devengado (C)	% Devengado
Fin	F	SF	SSF	Descripción				
TOTALES					541,818,364.48	586,229,849.34	281,495,421.94	48.02
1				Gobierno	541,818,364.48	586,229,849.34	281,495,421.94	48.02
	3			Coordinación de la Política de Gobierno	475,524,914.12	475,524,914.12	235,117,163.58	49.44
		2		Política Interior	475,524,914.12	475,524,914.12	235,117,163.58	49.44
			1	Política Interior	475,524,914.12	475,524,914.12	235,117,163.58	49.44
	7			Asuntos de Orden Público y de Seguridad Interior	66,293,450.36	110,704,935.22	46,378,258.36	41.89
		2		Protección Civil	66,293,450.36	110,704,935.22	46,378,258.36	41.89
			1	Protección Civil	66,293,450.36	110,704,935.22	46,378,258.36	41.89

Objetivos de Desarrollo Sostenible

Clave	Descripción
05	Lograr la igualdad entre los géneros y empoderar a todas las mujeres y niñas.
11	Lograr que las ciudades y los asentamientos humanos sean inclusivos, seguros, resilientes y sostenibles.
13	Adoptar medidas urgentes para combatir el cambio climático y sus efectos.

Metas de los Objetivos de Desarrollo Sostenible

ODS	No. Meta	Descripción
05	02	Lograr la igualdad entre los géneros y empoderar a todas las mujeres y niñas. Eliminar todas las formas de violencia contra todas las mujeres y las niñas en los ámbitos público y privado, incluidas la trata y la explotación sexual y otros tipos de explotación
11	05	Lograr que las ciudades y los asentamientos humanos sean inclusivos, seguros, resilientes y sostenibles. De aquí a 2030, reducir significativamente el número de muertes causadas por los desastres, incluidos los relacionados con el agua, y de personas afectadas por ellos, y reducir considerablemente las pérdidas económicas directas provocadas por los desastres en comparación con el producto interno bruto mundial, haciendo especial hincapié en la protección de los pobres y las personas en situaciones de vulnerabilidad
13	01	Adoptar medidas urgentes para combatir el cambio climático y sus efectos. Fortalecer la resiliencia y la capacidad de adaptación a los riesgos relacionados con el clima y los desastres naturales en todos los países

GOBIERNO CONSTITUCIONAL DEL ESTADO DE CHIAPAS
SECRETARÍA DE HACIENDA
PRESUPUESTO DE EGRESOS 2024

AVANCE DE CUMPLIMIENTO DE INDICADORES ESTRATÉGICOS
ENERO - JUNIO

Organismo Público: 2.1.1.2.1.240 Instituto para la Gestión Integral de Riesgos de Desastres del Estado de Chiapas

Objetivos del Plan Nacional		
Eje	Objetivo	Descripción
1	09	Justicia y Estado de Derecho. Construir un país más resiliente, sostenible y seguro.

Objetivos del Plan Estatal				
Eje	Tema	Pol. Púb.	Objetivo	Descripción
1	1	02	01	Gobierno Eficaz y Honesto. Política y gobierno. Resiliencia y gestión de riesgos. Fomentar la resiliencia ante los riesgos de desastres, para lograr un desarrollo sostenible.

Estrategias del Plan Estatal		
Clave Alineación PED	No. Est.	Descripción
110201	01 02 03 04 05	Dar a conocer a los habitantes la comprensión sobre los riesgos de desastres. Fortalecer la reducción de los riesgos en las escuelas, con una visión en la gestión integral de riesgos y resiliencia, así como en las comunidades, municipios y en las instituciones gubernamentales. Incrementar las inversiones públicas y privadas para la prevención y la reducción de los riesgos de desastres con enfoque de resiliencia. Fortalecer la prevención, mitigación, respuesta, recuperación y reconstrucción en casos de desastres con enfoque de resiliencia. Impulsar la gestión de riesgos con protocolos de perspectiva cultural y género.

Programa Sectorial		
Programa	Clave Alineación	Descripción
A	109110201	Política y Gobierno.

Objetivos Estratégicos		
No. Obj.	Clave Alineación	Descripción
1	109110201A	Consolidar el manejo integral de riesgos de desastres en Chiapas, con énfasis en la prevención.

GOBIERNO CONSTITUCIONAL DEL ESTADO DE CHIAPAS
SECRETARÍA DE HACIENDA
PRESUPUESTO DE EGRESOS 2024

AVANCE DE CUMPLIMIENTO DE INDICADORES ESTRATÉGICOS
ENERO - JUNIO

Organismo Público: 2.1.1.2.1.240 Instituto para la Gestión Integral de Riesgos de Desastres del Estado de Chiapas

Indicadores Estratégicos															
No. Obj	No. Ind	Tipo y Dimensión	Unidad de Medida	Nombre del Indicador	Descripción Cualitativa (Numerador / Denominador)	Año y Valor de Línea Base	Denominador (A)	Total Numerador	Programado (B)				Avances		
									Modificado (C)				Efic. del Ejer. D/C	Meta Indic. D/A	
									Alcanzado (D)						
									Trimestres						
				I	II	III	IV								
1	1	Gestión Eficacia	Acción	Porcentaje de medidas preventivas en la gestión integral de riesgos.	Número de medidas preventivas realizadas. / Total de medidas preventivas programadas.	2024	28,500.00	28,500.00	7,125.00	7,125.00	7,125.00	7,125.00	50.55%	50.55%	
								28,000.00	28,500.00	7,125.00	7,125.00	7,125.00	7,125.00		
								14,408.00	6,613.00	7,795.00	0.00	0.00			
Productos y Servicios							Clientes y Usuarios								
Refugios temporales en todo el Estado; comités de Protección Civil; material de difusión; capacitación de la población en temas de protección civil, diferentes cursos de especialización en el tema, así como licenciaturas, y posgrados, respuesta inmediata a cualquier fenómeno perturbador.							Sociedad en general, Comités de Protección Civil; Escuelas Resilientes; unidades municipales de protección civil, programas internos, capacitación a las unidades internas, alumnos de la escuela nacional de protección campus Chiapas.								

GOBIERNO CONSTITUCIONAL DEL ESTADO DE CHIAPAS
INSTITUTO PARA LA GESTIÓN INTEGRAL DE RIESGOS DE
DESASTRES DEL ESTADO DE CHIAPAS
SISTEMA CONTABLE 2024

INDICADORES DE POSTURA FISCAL / CON RECURSOS DEL EJERCICIO

DEL 1o. DE ENERO AL 30 DE JUNIO DE 2024

Fecha:

Página 1 de 1
 01/08/2024

CONCEPTO	ESTIMADO	DEVENGADO	PAGADO
I. Ingresos Presupuestarios	541,818,364.48	292,026,962.59	292,026,962.59
Ingresos del Gobierno de la Entidad Federativa	0.00	0.00	0.00
Ingresos del Sector Paraestatal	541,818,364.48	292,026,962.59	292,026,962.59
II. Egresos Presupuestarios	541,818,364.48	277,014,674.01	266,852,349.04
Egresos del Gobierno de la Entidad Federativa	0.00	0.00	0.00
Egresos del Sector Paraestatal	541,818,364.48	277,014,674.01	266,852,349.04
III. Balance Presupuestario (Superávit o Déficit) (III = I - II)	0.00	15,012,288.58	25,174,613.55

CONCEPTO	ESTIMADO	DEVENGADO	PAGADO
III. Balance Presupuestario (Superávit o Déficit)	0.00	15,012,288.58	25,174,613.55
IV. Intereses, Comisiones y Gastos de la Deuda	0.00	0.00	0.00
V. Balance Primario (Superávit o Déficit) (V = III - IV)	0.00	15,012,288.58	25,174,613.55

CONCEPTO	ESTIMADO	DEVENGADO	PAGADO
A. Financiamiento	0.00	0.00	0.00
B. Amortización de la Deuda	0.00	0.00	0.00
C. Endeudamiento o Desendeudamiento (C= A - B)	0.00	0.00	0.00



GOBIERNO CONSTITUCIONAL DEL ESTADO DE CHIAPAS
INSTITUTO PARA LA GESTIÓN INTEGRAL DE RIESGOS DE DESASTRES DEL
ESTADO DE CHIAPAS

SISTEMA CONTABLE 2024
RELACIÓN DE CUENTAS BANCARIAS PRODUCTIVAS ESPECÍFICAS
DEL 1o. DE ENERO AL 30 DE JUNIO DE 2024

Fecha:

FONDO, PROGRAMA O CONVENIO	DATOS DE LA CUENTA BANCARIA		
	INSTITUCIÓN BANCARIA	NÚMERO DE CUENTA	TIPO DE CUENTA

NO APLICA



**GOBIERNO CONSTITUCIONAL DEL ESTADO DE CHIAPAS
INSTITUTO PARA LA GESTIÓN INTEGRAL DE RIESGOS DE
DESASTRES DEL ESTADO DE CHIAPAS
SISTEMA CONTABLE 2024**

**RELACIÓN DE ESQUEMAS BURSÁTILES Y COBERTURAS FINANCIERAS
DEL 1o. DE ENERO AL 30 DE JUNIO DE 2024**

Página 1 de 1
Fecha: 01/08/2024

RELACIÓN DE ESQUEMAS BURSÁTILES Y DE COBERTURAS FINANCIERAS

NO APLICA



GOBIERNO CONSTITUCIONAL DEL ESTADO DE CHIAPAS
INSTITUTO PARA LA GESTIÓN INTEGRAL DE RIESGOS DE
DESASTRES DEL ESTADO DE CHIAPAS
SISTEMA CONTABLE 2024

FORMATO DEL EJERCICIO Y DESTINO DE GASTO FEDERALIZADO Y REINTEGROS

DEL 1o. DE ENERO AL 30 DE JUNIO DE 2024

Fecha:

Página 1 de 1
01/08/2024

Programa o Fondo	Destino de los Recursos	Ejercicio		Reintegro
		DEVENGADO	PAGADO	

NO APLICA

**SISTEMA CONTABLE 2024
ESTADO DE SITUACIÓN FINANCIERA DETALLADO
Al 31 DE DICIEMBRE DEL 2023 Y AL 30 DE JUNIO DEL 2024**

Fecha: 01/08/2024

LDF-1

Concepto	30 de junio de 2024	31 de diciembre de 2023	Concepto	30 de junio de 2024	31 de diciembre de 2023
ACTIVO			PASIVO		
Activo Circulante			Pasivo Circulante		
Efectivo y Equivalentes	25,797,574.53	7,868,155.74	Cuentas por Pagar a Corto Plazo	10,392,633.95	2,714,284.10
Efectivo			Servicios Personales por Pagar a Corto Plazo	10,117,772.47	1,890,080.73
Bancos/Tesorería			Proveedores por Pagar a Corto Plazo	44,552.50	19,179.65
Bancos/Dependencias y Otros	22,466,197.82	4,301,226.62	Contratistas por Obras Públicas por Pagar a Corto Plazo		
Inversiones Temporales (Hasta 3 Meses)			Participaciones y Aportaciones por Pagar a Corto Plazo		
Fondos con Afectación Específica	3,331,376.71	3,566,929.12	Transferencias Otorgadas por Pagar a Corto Plazo		
Depósitos de Fondos de Terceros en Garantía y/o Administración			Intereses, Comisiones y Otros Gastos de la Deuda Pública por Pagar a Corto Plazo	227,255.37	802,567.47
Otros Efectivos y Equivalentes			Retenciones y Contribuciones por Pagar a Corto Plazo		
Derechos a Recibir Efectivo o Equivalentes	8,170.69	0.00	Devoluciones de la Ley de Ingresos por Pagar a Corto Plazo		
Inversiones Financieras de Corto Plazo			Otras Cuentas por Pagar a Corto Plazo	3,053.61	2,456.25
Cuentas por Cobrar a Corto Plazo			Documentos por Pagar a Corto Plazo	0.00	0.00
Deudores Diversos por Cobrar a Corto Plazo	8,170.69		Documentos Comerciales por Pagar a Corto Plazo		
Ingresos por Recuperar a Corto Plazo			Documentos con Contratistas por Obras Públicas por Pagar a Corto Plazo		
Deudores por Anticipos de la Tesorería a Corto Plazo			Otros Documentos por Pagar a Corto Plazo		
Préstamos Otorgados a Corto Plazo			Porción a Corto Plazo de la Deuda Pública a Largo Plazo	0.00	0.00
Otros Derechos a Recibir Efectivo o Equivalentes a Corto Plazo			Porción a Corto Plazo de la Deuda Pública		
Derechos a Recibir Bienes o Servicios	0.00	0.00	Porción a Corto Plazo de Arrendamiento Financiero		
Anticipos a Proveedores por Adquisición de Bienes y Prestación de Servicios a Corto Plazo			Títulos y Valores a Corto Plazo	0.00	0.00
Anticipo a Proveedores por Adquisición de Bienes Inmuebles y Muebles a Corto Plazo			Pasivos Diferidos a Corto Plazo	0.00	0.00
Anticipo a Proveedores por Adquisición de Bienes Intangibles a Corto Plazo			Ingresos Cobrados por Adelantado a Corto Plazo		
Anticipo a Contratistas por Obras Públicas a Corto Plazo			Intereses Cobrados por Adelantado a Corto Plazo		
Otros Derechos a Recibir Bienes o Servicios a Corto Plazo			Otros Pasivos Diferidos a Corto Plazo		
Inventarios	0.00	0.00	Fondos y Bienes de Terceros en Garantía y/o Administración a Corto Plazo	0.00	0.00
Inventario de Mercancías para Venta			Fondos en Garantía a Corto Plazo		
Inventario de Mercancías Terminadas			Fondos en Administración a Corto Plazo		
Inventario de Mercancías en Proceso de Elaboración			Fondos Contingentes a Corto Plazo		
Inventario de Materias Primas, Materiales y Suministros para Producción			Fondos de Fideicomisos, Mandatos y Contratos Análogos a Corto Plazo		
Bienes en Tránsito			Otros Fondos de Terceros en Garantía y/o Administración a Corto Plazo		
Almacenes	0.00	0.00	Valores y Bienes en Garantía a Corto Plazo		
Estimación por Pérdida o Deterioro de Activos Circulantes	0.00	0.00	Provisiones a Corto Plazo	0.00	0.00
Estimaciones para Cuentas Incobrables por Derechos a Recibir Efectivo o Equivalentes			Provisión para Demandas y Juicios a Corto Plazo		
Estimación por Deterioro de Inventarios			Provisión para Contingencias a Corto Plazo		
Otros Activos Circulantes	0.00	0.00	Otras Provisiones a Corto Plazo		
Valores en Garantía			Otros Pasivos a Corto Plazo	4,648,806.21	2,271,797.44
Bienes en Garantía (excluye depósitos de fondos)			Ingresos por Clasificar	4,648,806.21	2,271,797.44
Bienes Derivados de Embargos, Decomisos, Aseguramientos y Dación en Pago			Recaudación por Participar		
Adquisición con Fondos de Terceros			Otros Pasivos Circulantes		
Total de Activos Circulantes	25,805,745.22	7,868,155.74	Total de Pasivos Circulantes	15,041,440.16	4,986,081.54
Activo No Circulante			Pasivo No Circulante		
Inversiones Financieras a Largo Plazo	41,600,094.69	97,306,741.65	Cuentas por Pagar a Largo Plazo	1,764.30	1,764.30
Derechos a Recibir Efectivo o Equivalentes a Largo Plazo			Documentos por Pagar a Largo Plazo		
Bienes Inmuebles, Infraestructura y Construcciones en Proceso			Deuda Pública a Largo Plazo		
Bienes Muebles	211,430,539.93	211,289,893.47	Pasivos Diferidos a Largo Plazo	21,846,654.17	21,846,654.17
Activos Intangibles	116,069.60	116,069.60	Fondos y Bienes de Terceros en Garantía y/o Administración a Largo Plazo		
Depreciación, Deterioro y Amortización Acumulada de Bienes	(135,471,353.97)	(135,749,126.18)	Provisiones a Largo Plazo		
Activos Diferidos	21,368,092.48	16,670,817.34	Total de Pasivos No Circulantes	21,848,418.47	21,848,418.47
Estimación por Pérdida o Deterioro de Activos no Circulantes			Total del Pasivo	36,889,858.63	26,834,500.01
Otros Activos no Circulantes			HACIENDA PÚBLICA / PATRIMONIO		
Total de Activos No Circulantes	139,043,442.73	189,634,395.88	Hacienda Pública/Patrimonio Contribuido	309,000.00	309,000.00
Total del Activo	164,849,187.95	197,502,551.62	Aportaciones		
			Donaciones de Capital	309,000.00	309,000.00
			Actualización de la Hacienda Pública/Patrimonio		
			Hacienda Pública/Patrimonio Generado	127,650,329.32	170,359,051.61
			Resultados del Ejercicio (Ahorro/Desahorro)	33,471,036.39	115,171,787.07
			Resultados de Ejercicios Anteriores	93,327,691.96	54,335,663.57
			Revalúos	851,600.97	851,600.97
			Reservas		
			Rectificaciones de Resultados de Ejercicios Anteriores		
			Exceso o Insuficiencia en la Actualización de la Hacienda Pública/Patrimonio	0.00	0.00
			Resultado por Posición Monetaria		
			Resultado por Tenencia de Activos no Monetarios		
Total de Activos No Circulantes	139,043,442.73	189,634,395.88	Total Hacienda Pública/Patrimonio	127,959,329.32	170,668,051.61
Total del Activo	164,849,187.95	197,502,551.62	Total del Pasivo y Hacienda Pública/Patrimonio	164,849,187.95	197,502,551.62

Concepto	30 de junio de 2024	31 de diciembre de 2023	Concepto	30 de junio de 2024	31 de diciembre de 2023
----------	---------------------	-------------------------	----------	---------------------	-------------------------

**INSTITUTO PARA LA GESTIÓN INTEGRAL DE RIESGOS DE
 DESASTRES DEL ESTADO DE CHIAPAS
 SISTEMA CONTABLE 2024**
**INFORME ANALÍTICO DE LA DEUDA PÚBLICA Y OTROS PASIVOS
 DEL 1o. DE ENERO AL 30 DE JUNIO DE 2024**

 Fecha: Página 1 de 1
01/08/2024
LDF-2

Denominación de la Deuda Pública y Otros Pasivos	Saldo al 31 de diciembre de 2023	Disposiciones del Período	Amortizaciones del Período	Revaluaciones, Reclasificaciones y Otros Ajustes	Saldo Final del Período	Pago de Intereses del Período	Pago de Comisiones y demás costos asociados durante el Período
Deuda Pública	0.00	0.00	0.00	0.00	0.00	0.00	0.00
Corto Plazo	0.00	0.00	0.00	0.00	0.00	0.00	0.00
Instituciones de Crédito							
Títulos y Valores							
Arrendamientos Financieros							
Largo Plazo	0.00	0.00	0.00	0.00	0.00		
Instituciones de Crédito							
Títulos y Valores							
Arrendamientos Financieros							
Otros Pasivos	26,834,500.01				36,889,858.63		
Total de la Deuda Pública y Otros Pasivos	26,834,500.01	0.00	0.00	0.00	36,889,858.63	0.00	0.00

Deuda Contingente (Informativo)
Valor de Instrumentos Bono Cupón Cero (Informativo)

 Instrumento Bono Cupón Cero 1, Banobras
 Instrumento Bono Cupón Cero 2, Banobras

Obligaciones a Corto Plazo	Monto Contratado	Plazo Pactado	Tasa de Interés	Comisiones y Costos Relacionados	Tasa Efectiva
Obligaciones a Corto Plazo (Informativo)					

GOBIERNO CONSTITUCIONAL DEL ESTADO DE CHIAPAS
INSTITUTO PARA LA GESTIÓN INTEGRAL DE RIESGOS DE
DESASTRES DEL ESTADO DE CHIAPAS
SISTEMA CONTABLE 2024

INFORME ANALÍTICO DE OBLIGACIONES DIFERENTES DE FINANCIAMIENTOS
DEL 1o. DE ENERO AL 30 DE JUNIO DE 2024

Fecha:

LDF-3

DENOMINACIÓN DE LAS OBLIGACIONES DIFERENTES DE FINANCIAMIENTO	FECHA DEL CONTRATO	FECHA DE INICIO DE OPERACIÓN DEL PROYECTO	FECHA DE VENCIMIENTO	MONTO DE LA INVERSIÓN PACTADO	PLAZO PACTADO	MONTO PROMEDIO MENSUAL DEL PAGO DE LA CONTRAPRESTACIÓN	MONTO PROMEDIO MENSUAL DEL PAGO DE LA CONTRAPRESTACIÓN CORRESPONDIENTE AL	MONTO PAGADO DE LA INVERSIÓN AL 30 DE JUNIO DE 2024	MONTO PAGADO DE LA INVERSIÓN ACTUALIZADO AL 30 DE JUNIO DE 2024	SALDO PENDIENTE POR PAGAR DE LA INVERSIÓN AL 30 DE JUNIO DE 2024
---	--------------------	---	----------------------	-------------------------------	---------------	--	---	---	---	--

APP'S

APP 1
APP 2
APP 3
APP XX

Otros instrumentos

Otro instrumento 1
Otro instrumento 2
Otro instrumento 3
Otro instrumento XX

Total de Obligaciones
Diferentes de Financiamiento

NO APLICA

GOBIERNO CONSTITUCIONAL DEL ESTADO DE CHIAPAS
INSTITUTO PARA LA GESTIÓN INTEGRAL DE RIESGOS DE DESASTRES DEL ESTADO DE
CHIAPAS
SISTEMA CONTABLE 2024

BALANCE PRESUPUESTARIO
DEL 1o. DE ENERO AL 30 DE JUNIO DE 2024

Fecha: 01/08/2024

LDF 4

CONCEPTO	ESTIMADO/APROBADO	DEVENGADO	RECAUDADO/PAGADO
Ingresos Totales	541,818,364.48	292,026,962.59	292,026,962.59
Ingresos de Libre Disposición	541,818,364.48	292,026,962.59	292,026,962.59
Transferencias Federales Etiquetadas	0.00	0.00	0.00
Financiamiento Neto	0.00	0.00	0.00
Egresos Presupuestarios	541,818,364.48	281,495,421.94	271,260,899.59
Gasto No Etiquetado (sin incluir Amortización de la Deuda Pública)	541,818,364.48	281,495,421.94	271,260,899.59
Gasto Etiquetado (sin incluir Amortización de la Deuda Pública)	0.00	0.00	0.00
Remanentes del Ejercicio Anterior		4,480,747.93	4,408,550.55
Remanentes de Ingresos de Libre Disposición aplicados en el periodo		4,480,747.93	4,408,550.55
Remanentes de Transferencias Federales Etiquetadas aplicados en el periodo		0.00	0.00
Balance Presupuestario	0.00	15,012,288.58	25,174,613.55
Balance Presupuestario sin Financiamiento Neto	0.00	15,012,288.58	25,174,613.55
Balance Presupuestario sin Financiamiento Neto y sin Remanentes del Ejercicio Anterior	0.00	10,531,540.65	20,766,063.00

CONCEPTO	APROBADO	DEVENGADO	PAGADO
Intereses, Comisiones y Gastos de la Deuda	0.00	0.00	0.00
Intereses, Comisiones y Gastos de la Deuda con Gasto No Etiquetado	0.00	0.00	0.00
Intereses, Comisiones y Gastos de la Deuda con Gasto Etiquetado	0.00	0.00	0.00
Balance Primario	0.00	10,531,540.65	20,766,063.00

CONCEPTO	ESTIMADO/APROBADO	DEVENGADO	RECAUDADO/PAGADO
Financiamiento	0.00	0.00	0.00
Financiamiento con Fuente de Pago de Ingresos de Libre Disposición	0.00	0.00	0.00
Financiamiento con Fuente de Pago de Transferencias Federales Etiquetadas	0.00	0.00	0.00
Amortización de la Deuda	0.00	0.00	0.00
Amortización de la Deuda Pública con Gasto No Etiquetado	0.00	0.00	0.00
Amortización de la Deuda Pública con Gasto Etiquetado	0.00	0.00	0.00
Financiamiento Neto	0.00	0.00	0.00

CONCEPTO	ESTIMADO/APROBADO	DEVENGADO	RECAUDADO/PAGADO
Ingresos de Libre Disposición	541,818,364.48	292,026,962.59	292,026,962.59
Financiamiento Neto con Fuente de Pago de Ingresos de Libre Disposición	0.00	0.00	0.00
Financiamiento con Fuente de Pago de Ingresos de Libre Disposición	0.00	0.00	0.00
Amortización de la Deuda Pública con Gasto No Etiquetado	0.00	0.00	0.00
Gasto No Etiquetado (sin incluir amortización de la Deuda Pública)	541,818,364.48	281,495,421.94	271,260,899.59
Remanentes de Ingresos de Libre Disposición aplicados en el periodo		4,480,747.93	4,408,550.55
Balance Presupuestario de Recursos Disponibles	0.00	15,012,288.58	25,174,613.55
Balance Presupuestario de Recursos Disponibles sin Financiamiento Neto	0.00	15,012,288.58	25,174,613.55

CONCEPTO	ESTIMADO/APROBADO	DEVENGADO	RECAUDADO/PAGADO
Transferencias Federales Etiquetadas	0.00	0.00	0.00
Financiamiento Neto con fuente de Pago de Transferencias Federales Etiquetadas	0.00	0.00	0.00
Financiamiento con Fuente de Pago de Transferencias Federales Etiquetadas	0.00	0.00	0.00
Amortización de la Deuda Pública con Gasto Etiquetado	0.00	0.00	0.00
Gasto Etiquetado (sin incluir Amortización de la Deuda Pública)	0.00	0.00	0.00
Remanentes de Transferencias Federales Etiquetadas aplicados en el periodo		0.00	0.00
Balance Presupuestario de Recursos Etiquetados	0.00	0.00	0.00
Balance Presupuestario de Recursos Etiquetados sin Financiamiento Neto	0.00	0.00	0.00

NOMBRE DEL ENTE PUBLICO : Instituto para la Gestión Integral de Riesgos de Desastres del Estado de Chiapas

Estado Analítico del Ejercicio del Presupuesto de Egresos Detallado – LDF 6a.

Clasificación por Objeto del Gasto (Capítulo y Concepto)

Del 1 de Enero al 30 de junio de 2024

(PESOS)

Concepto			Egresos			Subejercicio
	Aprobado	Ampliaciones / Reducciones	Modificado	Devengado	Pagado	
b5) Productos Químicos, Farmacéuticos y de Laboratorio.	0.00	0.00	0.00	0.00	0.00	0.00
b6) Combustibles, Lubricantes y Aditivos.	0.00	0.00	0.00	0.00	0.00	0.00
b7) Vestuario, Blancos, Prendas de Protección y Artículos Deportivos.	0.00	0.00	0.00	0.00	0.00	0.00
b8) Materiales y Suministros para Seguridad.	0.00	0.00	0.00	0.00	0.00	0.00
b9) Herramientas, Refacciones y Accesorios Menores.	0.00	0.00	0.00	0.00	0.00	0.00
C. Servicios Generales.	0.00	0.00	0.00	0.00	0.00	0.00
c1) Servicios Básicos.	0.00	0.00	0.00	0.00	0.00	0.00
c2) Servicios de Arrendamiento.	0.00	0.00	0.00	0.00	0.00	0.00
c3) Servicios Profesionales, Científicos, Técnicos y Otros Servicios.	0.00	0.00	0.00	0.00	0.00	0.00
c4) Servicios Financieros, Bancarios y Comerciales.	0.00	0.00	0.00	0.00	0.00	0.00
c5) Servicios de Instalación, Reparación, Mantenimiento y Conservación.	0.00	0.00	0.00	0.00	0.00	0.00
c6) Servicios de Comunicación Social y Publicidad.	0.00	0.00	0.00	0.00	0.00	0.00
c7) Servicios de Traslado y Viáticos.	0.00	0.00	0.00	0.00	0.00	0.00
c8) Servicios Oficiales.	0.00	0.00	0.00	0.00	0.00	0.00
c9) Otros Servicios Generales.	0.00	0.00	0.00	0.00	0.00	0.00
D. Transferencias, Asignaciones, Subsidios y Otras Ayudas.	0.00	0.00	0.00	0.00	0.00	0.00
d1) Transferencias Internas y Asignaciones al Sector Público.	0.00	0.00	0.00	0.00	0.00	0.00
d2) Transferencias al Resto del Sector Público.	0.00	0.00	0.00	0.00	0.00	0.00
d3) Subsidios y Subvenciones.	0.00	0.00	0.00	0.00	0.00	0.00
d4) Ayudas Sociales.	0.00	0.00	0.00	0.00	0.00	0.00
d5) Pensiones y Jubilaciones.	0.00	0.00	0.00	0.00	0.00	0.00
d6) Transferencias a Fideicomisos, Mandatos y Otros Análogos.	0.00	0.00	0.00	0.00	0.00	0.00
d7) Transferencias a la Seguridad Social	0.00	0.00	0.00	0.00	0.00	0.00
d8) Donativos	0.00	0.00	0.00	0.00	0.00	0.00
d9) Transferencias al Exterior.	0.00	0.00	0.00	0.00	0.00	0.00
E. Bienes Muebles, Inmuebles e Intangibles.	0.00	0.00	0.00	0.00	0.00	0.00
e1) Mobiliario y Equipo de Administración.	0.00	0.00	0.00	0.00	0.00	0.00
e2) Mobiliario y Equipo Educativo y Recreativo.	0.00	0.00	0.00	0.00	0.00	0.00
e3) Equipo e Instrumental Médico y de Laboratorio.	0.00	0.00	0.00	0.00	0.00	0.00
e4) Vehículos y Equipo de Transporte.	0.00	0.00	0.00	0.00	0.00	0.00
e5) Equipo de Defensa y Seguridad.	0.00	0.00	0.00	0.00	0.00	0.00
e6) Maquinaria, Otros Equipos y Herramientas.	0.00	0.00	0.00	0.00	0.00	0.00
e7) Activos Biológicos.	0.00	0.00	0.00	0.00	0.00	0.00
e8) Bienes Inmuebles.	0.00	0.00	0.00	0.00	0.00	0.00
e9) Activos Intangibles.	0.00	0.00	0.00	0.00	0.00	0.00
F. Inversión Pública.	0.00	0.00	0.00	0.00	0.00	0.00
f1) Obra Pública en Bienes de Dominio Público.	0.00	0.00	0.00	0.00	0.00	0.00
f2) Obra Pública en Bienes Propios.	0.00	0.00	0.00	0.00	0.00	0.00
f3) Proyectos Productivos y Acciones de Fomento	0.00	0.00	0.00	0.00	0.00	0.00
G. Inversiones Financieras y Otras Provisiones.	0.00	0.00	0.00	0.00	0.00	0.00
g1) Inversiones para el Fomento de Actividades Productivas	0.00	0.00	0.00	0.00	0.00	0.00
g2) Acciones y Participaciones de Capital	0.00	0.00	0.00	0.00	0.00	0.00
g3) Compra de Títulos y Valores	0.00	0.00	0.00	0.00	0.00	0.00
g4) Concesión de Préstamos.	0.00	0.00	0.00	0.00	0.00	0.00
g5) Inversiones en Fideicomisos, Mandatos y Otros Análogos.	0.00	0.00	0.00	0.00	0.00	0.00
Fideicomiso de Desastres Naturales (informativo)						
g6) Otras Inversiones Financieras	0.00	0.00	0.00	0.00	0.00	0.00
g7) Provisiones para Contingencias y Otras Erogaciones Especiales.	0.00	0.00	0.00	0.00	0.00	0.00
H. Participaciones y Aportaciones.	0.00	0.00	0.00	0.00	0.00	0.00
h1) Participaciones.	0.00	0.00	0.00	0.00	0.00	0.00
h2) Aportaciones.	0.00	0.00	0.00	0.00	0.00	0.00
h3) Convenios.	0.00	0.00	0.00	0.00	0.00	0.00
I. Deuda Pública.	0.00	0.00	0.00	0.00	0.00	0.00
i1) Amortización de la Deuda Pública.	0.00	0.00	0.00	0.00	0.00	0.00
i2) Intereses de la Deuda Pública.	0.00	0.00	0.00	0.00	0.00	0.00
i3) Comisiones de la Deuda Pública.	0.00	0.00	0.00	0.00	0.00	0.00
i4) Gastos de la Deuda Pública.	0.00	0.00	0.00	0.00	0.00	0.00
i5) Costo por Coberturas.	0.00	0.00	0.00	0.00	0.00	0.00
i6) Apoyos Financieros.	0.00	0.00	0.00	0.00	0.00	0.00
i7) Adeudos de Ejercicios Fiscales Anteriores (ADEFAS).	0.00	0.00	0.00	0.00	0.00	0.00
III. Total de Egresos	541,818,364.48	44,411,484.86	586,229,849.34	281,495,421.94	271,260,899.59	304,734,427.40

NOMBRE DEL ENTE PÚBLICO : Instituto para la Gestión Integral de Riesgos de Desastres del Estado de Chiapas
Estado Analítico del Ejercicio del Presupuesto de Egresos Detallado – LDF 6b.

Clasificación Administrativa
 Del 1 de Enero al 30 de junio de 2024
 (PESOS)

Concepto	Egresos					Subejercicio
	Aprobado	Ampliaciones / Reducciones	Modificado	Devengado	Pagado	
I. Gasto No Etiquetado	541,818,364.48	44,411,484.86	586,229,849.34	281,495,421.94	271,260,899.59	304,734,427.40
E. Entidades Paraestatales y Fideicomisos No Empresariales y No Financieros	541,818,364.48	44,411,484.86	586,229,849.34	281,495,421.94	271,260,899.59	304,734,427.40
Instituto para la Gestión Integral de Riesgos de Desastres del Estado de Chiapas	541,818,364.48	44,411,484.86	586,229,849.34	281,495,421.94	271,260,899.59	304,734,427.40
II. Gasto Etiquetado	0.00	0.00	0.00	0.00	0.00	0.00
E. Entidades Paraestatales y Fideicomisos No Empresariales y No Financieros	0.00	0.00	0.00	0.00	0.00	0.00
Instituto para la Gestión Integral de Riesgos de Desastres del Estado de Chiapas	0.00	0.00	0.00	0.00	0.00	0.00
III. Total de Egresos	541,818,364.48	44,411,484.86	586,229,849.34	281,495,421.94	271,260,899.59	304,734,427.40

NOMBRE DEL ENTE PÚBLICO : Instituto para la Gestión Integral de Riesgos de Desastres del Estado de Chiapas

Estado Analítico del Ejercicio del Presupuesto de Egresos Detallado – LDF 6c.

Clasificación Funcional (Finalidad y Función)

Del 1 de Enero al 30 de junio de 2024

(PESOS)

Concepto	Egresos					Subejercicio
	Aprobado	Ampliaciones / Reducciones	Modificado	Devengado	Pagado	
I. Gasto No Etiquetado	541,818,364.48	44,411,484.86	586,229,849.34	281,495,421.94	271,260,899.59	304,734,427.40
A. Gobierno	541,818,364.48	44,411,484.86	586,229,849.34	281,495,421.94	271,260,899.59	304,734,427.40
a1) Legislación	0.00	0.00	0.00	0.00	0.00	0.00
a2) Justicia	0.00	0.00	0.00	0.00	0.00	0.00
a3) Coordinación de la Política de Gobierno	475,524,914.12	0.00	475,524,914.12	235,117,163.58	235,117,163.58	240,407,750.54
a4) Relaciones Exteriores	0.00	0.00	0.00	0.00	0.00	0.00
a5) Asuntos Financieros y Hacendarios	0.00	0.00	0.00	0.00	0.00	0.00
a6) Seguridad Nacional	0.00	0.00	0.00	0.00	0.00	0.00
a7) Asuntos de Orden Público y de Seguridad Interior	66,293,450.36	44,411,484.86	110,704,935.22	46,378,258.36	36,143,736.01	64,326,676.86
a8) Otros Servicios Generales	0.00	0.00	0.00	0.00	0.00	0.00
B. Desarrollo Social	0.00	0.00	0.00	0.00	0.00	0.00
b1) Protección Ambiental	0.00	0.00	0.00	0.00	0.00	0.00
b2) Vivienda y Servicios a la Comunidad	0.00	0.00	0.00	0.00	0.00	0.00
b3) Salud	0.00	0.00	0.00	0.00	0.00	0.00
b4) Recreación, Cultura y Otras Manifestaciones Sociales	0.00	0.00	0.00	0.00	0.00	0.00
b5) Educación	0.00	0.00	0.00	0.00	0.00	0.00
b6) Protección Social	0.00	0.00	0.00	0.00	0.00	0.00
b7) Otros Asuntos Sociales	0.00	0.00	0.00	0.00	0.00	0.00
b9) Prueba Función	0.00	0.00	0.00	0.00	0.00	0.00
C. Desarrollo Económico	0.00	0.00	0.00	0.00	0.00	0.00
c1) Asuntos Económicos, Comerciales y Laborales en General	0.00	0.00	0.00	0.00	0.00	0.00
c2) Agropecuaria, Silvicultura, Pesca y Caza	0.00	0.00	0.00	0.00	0.00	0.00
c3) Combustibles y Energía	0.00	0.00	0.00	0.00	0.00	0.00
c4) Minería, Manufacturas y Construcción	0.00	0.00	0.00	0.00	0.00	0.00
c5) Transporte	0.00	0.00	0.00	0.00	0.00	0.00
c6) Comunicaciones	0.00	0.00	0.00	0.00	0.00	0.00
c7) Turismo	0.00	0.00	0.00	0.00	0.00	0.00
c8) Ciencia, Tecnología e Innovación	0.00	0.00	0.00	0.00	0.00	0.00
c9) Otras Industrias y Otros Asuntos Económicos	0.00	0.00	0.00	0.00	0.00	0.00
D. Otras no Clasificadas en Funciones Anteriores	0.00	0.00	0.00	0.00	0.00	0.00
d1) Transac. de la Deuda Pública/Costo Financiero de la Deuda	0.00	0.00	0.00	0.00	0.00	0.00
d2) Transf., Part. y Aport. entre Diferentes Niv. y Ord. de Gob.	0.00	0.00	0.00	0.00	0.00	0.00
d3) Saneamiento del Sistema Financiero	0.00	0.00	0.00	0.00	0.00	0.00
d4) Adeudos de Ejercicios Fiscales Anteriores	0.00	0.00	0.00	0.00	0.00	0.00
II. Gasto Etiquetado	0.00	0.00	0.00	0.00	0.00	0.00
A. Gobierno	0.00	0.00	0.00	0.00	0.00	0.00
a1) Legislación	0.00	0.00	0.00	0.00	0.00	0.00
a2) Justicia	0.00	0.00	0.00	0.00	0.00	0.00
a3) Coordinación de la Política de Gobierno	0.00	0.00	0.00	0.00	0.00	0.00
a4) Relaciones Exteriores	0.00	0.00	0.00	0.00	0.00	0.00
a5) Asuntos Financieros y Hacendarios	0.00	0.00	0.00	0.00	0.00	0.00
a6) Seguridad Nacional	0.00	0.00	0.00	0.00	0.00	0.00
a7) Asuntos de Orden Público y de Seguridad Interior	0.00	0.00	0.00	0.00	0.00	0.00
a8) Otros Servicios Generales	0.00	0.00	0.00	0.00	0.00	0.00
B. Desarrollo Social	0.00	0.00	0.00	0.00	0.00	0.00
b1) Protección Ambiental	0.00	0.00	0.00	0.00	0.00	0.00
b2) Vivienda y Servicios a la Comunidad	0.00	0.00	0.00	0.00	0.00	0.00
b3) Salud	0.00	0.00	0.00	0.00	0.00	0.00
b4) Recreación, Cultura y Otras Manifestaciones Sociales	0.00	0.00	0.00	0.00	0.00	0.00
b5) Educación	0.00	0.00	0.00	0.00	0.00	0.00
b6) Protección Social	0.00	0.00	0.00	0.00	0.00	0.00
b7) Otros Asuntos Sociales	0.00	0.00	0.00	0.00	0.00	0.00
b9) Prueba Función	0.00	0.00	0.00	0.00	0.00	0.00
C. Desarrollo Económico	0.00	0.00	0.00	0.00	0.00	0.00
c1) Asuntos Económicos, Comerciales y Laborales en General	0.00	0.00	0.00	0.00	0.00	0.00
c2) Agropecuaria, Silvicultura, Pesca y Caza	0.00	0.00	0.00	0.00	0.00	0.00
c3) Combustibles y Energía	0.00	0.00	0.00	0.00	0.00	0.00
c4) Minería, Manufacturas y Construcción	0.00	0.00	0.00	0.00	0.00	0.00
c5) Transporte	0.00	0.00	0.00	0.00	0.00	0.00
c6) Comunicaciones	0.00	0.00	0.00	0.00	0.00	0.00
c7) Turismo	0.00	0.00	0.00	0.00	0.00	0.00
c8) Ciencia, Tecnología e Innovación	0.00	0.00	0.00	0.00	0.00	0.00
c9) Otras Industrias y Otros Asuntos Económicos	0.00	0.00	0.00	0.00	0.00	0.00
D. Otras no Clasificadas en Funciones Anteriores	0.00	0.00	0.00	0.00	0.00	0.00
d1) Transac. de la Deuda Pública/Costo Financiero de la Deuda	0.00	0.00	0.00	0.00	0.00	0.00
d2) Transf., Part. y Aport. entre Diferentes Niv. y Ord. de Gob.	0.00	0.00	0.00	0.00	0.00	0.00
d3) Saneamiento del Sistema Financiero	0.00	0.00	0.00	0.00	0.00	0.00
d4) Adeudos de Ejercicios Fiscales Anteriores	0.00	0.00	0.00	0.00	0.00	0.00
III. Total de Egresos	541,818,364.48	44,411,484.86	586,229,849.34	281,495,421.94	271,260,899.59	304,734,427.40

NOMBRE DEL ENTE PÚBLICO : Instituto para la Gestión Integral de Riesgos de Desastres del Estado de Chiapas
Estado Analítico del Ejercicio del Presupuesto de Egresos Detallado – LDF 6d.

Clasificación de Servicios Personales por Categoría
Del 1 de Enero al 30 de junio de 2024
(PESOS)

Concepto	Egresos					Subejercicio
	Aprobado	Ampliaciones / Reducciones	Modificado	Devengado	Pagado	
I. Gasto No Etiquetado	52,786,817.32	2,811,823.36	55,598,640.68	21,969,728.64	11,851,956.17	33,628,912.04
A. Personal Administrativo y de Servicio Público	52,786,817.32	2,811,823.36	55,598,640.68	21,969,728.64	11,851,956.17	33,628,912.04
B. Magisterio	0.00	0.00	0.00	0.00	0.00	0.00
C. Servicios de Salud	0.00	0.00	0.00	0.00	0.00	0.00
c1) Personal Administrativo	0.00	0.00	0.00	0.00	0.00	0.00
c2) Personal Médico, Paramédico y Afín	0.00	0.00	0.00	0.00	0.00	0.00
D. Seguridad Pública	0.00	0.00	0.00	0.00	0.00	0.00
E. Gastos Asociados a la Implementación de Nuevas Leyes Federales o Reformas a las mismas	0.00	0.00	0.00	0.00	0.00	0.00
e1) Nombre del Programa o Ley 1	0.00	0.00	0.00	0.00	0.00	0.00
F. Sentencias Laborales Definitivas	0.00	0.00	0.00	0.00	0.00	0.00
II. Gasto Etiquetado	0.00	0.00	0.00	0.00	0.00	0.00
A. Personal Administrativo y de Servicio Público	0.00	0.00	0.00	0.00	0.00	0.00
B. Magisterio	0.00	0.00	0.00	0.00	0.00	0.00
C. Servicios de Salud	0.00	0.00	0.00	0.00	0.00	0.00
c1) Personal Administrativo	0.00	0.00	0.00	0.00	0.00	0.00
c2) Personal Médico, Paramédico y Afín	0.00	0.00	0.00	0.00	0.00	0.00
D. Seguridad Pública	0.00	0.00	0.00	0.00	0.00	0.00
E. Gastos Asociados a la Implementación de Nuevas Leyes Federales o Reformas a las mismas	0.00	0.00	0.00	0.00	0.00	0.00
e1) Nombre del Programa o Ley 1	0.00	0.00	0.00	0.00	0.00	0.00
F. Sentencias Laborales Definitivas	0.00	0.00	0.00	0.00	0.00	0.00
III. Total del Gasto en Servicios Personales	52,786,817.32	2,811,823.36	55,598,640.68	21,969,728.64	11,851,956.17	33,628,912.04

GOBIERNO CONSTITUCIONAL DEL ESTADO DE CHIAPAS
INSTITUTO PARA LA GESTIÓN INTEGRAL DE RIESGOS DE DESASTRES
DEL ESTADO DE CHIAPAS

SISTEMA CONTABLE 2024

RELACIÓN DE BIENES MUEBLES QUE COMPONEN SU PATRIMONIO

Cuenta Pública al 30 de junio de 2024

Página 1 de 78

Hora: 12:02:56p. m.

Fecha: 01/08/2024

Código	Descripción del Bien	Valor en Libros
1241	Mobiliario y Equipo de Administración	12,039,061.74
1241 103001114A3X00102301 0002	1 Archivero Vertical Metalico S-2500 C-58922 -1	7,736.98
1241 103001114A3X00102301 0003	1 Archivero Vertical Metalico S-2500 C-58922 -2	7,736.98
1241 103001114A3X00102301 0004	1 Archivero Vertical Metalico S-2500 C-58922 -3	7,736.98
1241 103001114A3X00102301 0007	1 Escritorio HEAVY120X60 con cajonera STATUS	12,017.60
1241 103001114A3X00102301 0008	1 Escritorio Heavy 120X60 con cajoneras 56101703-1	21,450.54
1241 103001114A3X00102301 0009	1 Escritorio Heavy 120 x60 cm con cajonera 56101703-2	21,450.54
1241 103001114A3X00102301 0010	1 Escritorio Heavy 120 x60 cm con cajonera 56101703-3	21,450.54
1241 103001114A3X00102301 0011	1 Archivero de 4 gavetas vertical reforzado 24102000	10,085.90
1241 103001114A3X00102301 0017	1 Archivero de 4 gabetas vertical reforzado fabricado de melamina codigo 56101702-1	9,338.00
1241 103001114A3X00102301 0018	1 Archivero de 4 gabetas vertical reforzado fabricado de melamina codigo 56101702-2	9,338.00
1241 103001114A3X00102301 0019	1 Archivero de 4 gabetas vertical reforzado fabricado de melamina codigo 56101702-3	9,338.00
1241 103001114A3X00102301 0020	1 Archivero de 4 gabetas vertical reforzado fabricado de melamina codigo 56101702-4	9,338.00
1241 103001114A3X00102301 0021	1 Archivero de 4 gabetas vertical reforzado fabricado de melamina codigo 56101702-5	9,338.00
1241 103001114A3X00102301 0022	1 Archivero de 4 gabetas vertical reforzado fabricado de melamina codigo 56101702-6	9,338.00
1241 103001114A3X00102301 0023	1 Archivero de 4 gabetas vertical reforzado fabricado de melamina codigo 56101702-7	9,338.00
1241 103001114A3X00102301 0024	1 Archivero de 4 gabetas vertical reforzado fabricado de melamina codigo 56101702-8	9,338.00
1241 103001114A3X00102301 0025	1 modulo ejecutivo ergonómico 160 x 180 cm con pedestal panel 19m codigo 56101703	16,032.51
1241 103001114A3X00102301 0026	1 Escritorio Heavy 120 x 60 cm con cajonera estatus codigo 56101703-01	10,391.95
1241 103001114A3X00102301 0027	1 Escritorio Heavy 120 x 60 cm con cajonera estatus codigo 56101703-02	10,391.95
1241 103001114A3X00102301 0028	1 Escritorio Heavy 120 x 60 cm con cajonera estatus codigo 56101703-03	10,391.95
1241 103001114A3X00102301 0029	1 Escritorio Heavy 120 x 60 cm con cajonera estatus codigo 56101703-04	10,391.95
1241 103001114A3X00102301 0030	1 Archivero de 4 gabetas vertical reforzado codigo 56101700-1	9,338.00
1241 103001114A3X00102301 0031	1 Archivero de 4 gabetas vertical reforzado codigo 56101700-2	9,338.00
1241 103001114A3X00102301 0032	1 Archivero de 4 gabetas vertical reforzado codigo 56101700-3	9,338.00
1241 103001114A3X00102301 0034	1 Archivero de 4 gabetas vertical reforzado codigo 56101700-5	9,338.00
1241 103001114A3X00102301 0036	1 Consola de audio 4i4 Scarlett 3A. Generación	8,914.11
1241 111001114A3X00102301 0028	1 MICRO	8,999.00
1241 111001114A3X00102301 0030	1 TV75U6H HISE	18,999.00
1241 121240111A1X00101201 0050	Mesa de Presidium Factura 2180 No. De Patrimonio 2790014000001 Serie S/S	3,480.00
1241 121240111A1X00101201 0051	Mesa de Presidium Factura 2180 No. De Patrimonio 2790014000002 Serie S/S	3,480.00
1241 121240111A1X00101201 0052	Mesa de Presidium Factura 2180 No. De Patrimonio 2790014000003 Serie S/S	3,480.00

GOBIERNO CONSTITUCIONAL DEL ESTADO DE CHIAPAS
INSTITUTO PARA LA GESTIÓN INTEGRAL DE RIESGOS DE DESASTRES
DEL ESTADO DE CHIAPAS

SISTEMA CONTABLE 2024

RELACIÓN DE BIENES MUEBLES QUE COMPONEN SU PATRIMONIO

Cuenta Pública al 30 de junio de 2024

Página 2 de 78

Hora: 12:02:56p. m.

Fecha: 01/08/2024

Código	Descripción del Bien	Valor en Libros
1241 121240111A1X00101201 0054	Mesa de Presidium Factura 2180 No. De Patrimonio 2790014000004 Serie S/S	3,480.00
1241 121240111A1X00101201 0055	Sillón Ejecutivo Giratorio L ANDROMEDA Factura 6330 No. De Patrimonio 2790011000086	5,148.25
1241 121240111A1X00101201 0056	Sillón Ejecutivo Giratorio L ANDROMEDA Factura 6330 No. De Patrimonio 2790011000087	4,607.95
1241 121240111A1X00101201 0057	Sillón Ejecutivo Fijo L ANDROMEDA Factura 6330 No. De Patrimonio 2790011000088	4,607.95
1241 121240111A1X00101201 0059	Escritorio Ejecutivo con Aditame L/PERSEO Factura 6330 No. De Patrimonio 2790011000090	32,360.84
1241 121240111A1X00101201 0060	Escritorio Ejecutivo L/PERSEO Factura 6330 No. De Patrimonio 2790011000115	28,097.23
1241 121240111A1X00101201 0061	Mesa Modular L/PERSEO Factura 6330 No. De Patrimonio 2790011000116	4,297.79
1241 121240111A1X00101201 0062	Sofá Tres Plazas L ANDROMEDA Factura 6330 No. De Patrimonio 2790011000118	11,153.49
1241 121240111A1X00101201 0066	Escritorio L/PERSEO Factura 6330 No. De Patrimonio 2790011000122	2,761.38
1241 121240111A1X00101201 0067	Credenza Factura 236522 No. De patrimonio 2790011000062	5,566.06
1241 121240111A1X00101201 0075	Gabinete Universal Factura 236522 No. De patrimonio 2790011000070	4,559.05
1241 121240111A1X00101201 0076	Gabinete Universal Factura 236522 No. De patrimonio 2790011000071	4,559.05
1241 121240111A1X00101201 0077	Gabinete Universal Factura 236522 No. De patrimonio 2790011000072	4,559.05
1241 121240111A1X00101201 0078	Gabinete Universal Factura 236522 No. De patrimonio 2790011000073	4,559.05
1241 121240111A1X00101201 0079	Escritorio Ejecutivo con Aditamento DUVAL Factura 236522 No. De patrimonio 2790011000170	8,549.04
1241 121240111A1X00101201 0080	Escritorio Ejecutivo con Aditamento DUVAL Factura 236522 No. De patrimonio 2790011000171	8,549.03
1241 121240111A1X00101201 0081	Escritorio Ejecutivo con Aditamento DUVAL Factura 236522 No. De patrimonio 2790011000172	8,549.03
1241 121240111A1X00101201 0082	Escritorio Factura 236522 No. De patrimonio 2790011000085	5,651.56
1241 121240111A1X00101201 0084	Credenza STONE Factura 238281 No. De patrimonio 2790011000061	4,799.40
1241 121240111A1X00101201 0085	Escritorio Ejecutivo L STONE Factura 238281 No. De patrimonio 2790011000060	5,999.41
1241 121240111A1X00101201 0088	Escritorio Factura 238281 No. De patrimonio 2790011000059	2,399.21
1241 121240111A1X00101201 0089	Credenza Factura 2365228281 No. De patrimonio 2790011000055	2,879.20
1241 121240111A1X00101201 0090	Credenza Factura 2365228281 No. De patrimonio 2790011000056	2,879.21
1241 121240111A1X00101401 0007	Conjunto Ejecutivo Modular No, Factura 000022E No. De Patrimonio 2790015000001 Serie S/S 50%	7,500.00
1241 121240111A1X00101401 0008	Conjunto Ejecutivo Modular No, Factura 000022E No. De Patrimonio 2790015000002 Serie S/S 50%	7,499.99
1241 121240111A1X00101401 0009	Escritorio Semiejecutivo No, Factura 000022E No. De Patrimonio 2790015000003 Serie S/S 50%	4,500.00
1241 121240111A1X00101401 0010	Escritorio Semiejecutivo No, Factura 000022E No. De Patrimonio 2790015000004 Serie S/S 50%	4,500.00
1241 121240111A1X00101401 0011	Archivero Vertical de 4 Gavetaso No, Factura 000022E No. De Patrimonio 2790015000005 Serie S/S 50%	1,550.00
1241 121240111A1X00101401 0012	Archivero Vertical de 4 Gavetaso No, Factura 000022E No. De Patrimonio 2790015000006 Serie S/S 50%	1,550.00
1241 121240111A1X00101401 0013	Archivero Vertical de 4 Gavetaso No, Factura 000022E No. De Patrimonio 2790015000007 Serie S/S 50%	1,550.00

GOBIERNO CONSTITUCIONAL DEL ESTADO DE CHIAPAS
INSTITUTO PARA LA GESTIÓN INTEGRAL DE RIESGOS DE DESASTRES
DEL ESTADO DE CHIAPAS

SISTEMA CONTABLE 2024
RELACIÓN DE BIENES MUEBLES QUE COMPONEN SU PATRIMONIO
Cuenta Pública al 30 de junio de 2024

Página 3 de 78

Hora: 12:02:56p. m.

Fecha: 01/08/2024

Código	Descripción del Bien	Valor en Libros
1241 121240111A1X00101401 0014	Archivero Vertical de 4 Gavetaso No, Factura 000022E No. De Patrimonio 2790015000008 Serie S/S 50%	1,550.00
1241 121240111A1X00101401 0015	Archivero Vertical de 4 Gavetaso No, Factura 000022E No. De Patrimonio 2790015000009 Serie S/S 50%	1,550.00
1241 121240111A1X00101401 0016	Archivero Vertical de 4 Gavetaso No, Factura 000022E No. De Patrimonio 2790015000010 Serie S/S 50%	1,550.00
1241 121240111A1X00101401 0017	Archivero Vertical de 4 Gavetaso No, Factura 000022E No. De Patrimonio 2790015000011 Serie S/S 50%	1,550.00
1241 121240111A1X00101401 0018	Archivero Vertical de 4 Gavetaso No, Factura 000022E No. De Patrimonio 2790015000012 Serie S/S 50%	1,550.00
1241 121240111A1X00101401 0019	Archivero Vertical de 4 Gavetaso No, Factura 000022E No. De Patrimonio 2790015000013 Serie S/S 50%	1,550.00
1241 121240111A1X00101401 0020	Archivero Vertical de 4 Gavetaso No, Factura 000022E No. De Patrimonio 2790015000014 Serie S/S 50%	1,549.98
1241 121240111A1X00101401 0021	Locker No, Factura 000022E No. De Patrimonio 2790015000015 Serie S/S 50%	1,700.00
1241 121240111A1X00101401 0022	Locker No, Factura 000022E No. De Patrimonio 2790015000016 Serie S/S 50%	1,700.00
1241 121240111A1X00101401 0023	Locker No, Factura 000022E No. De Patrimonio 2790015000017 Serie S/S 50%	1,700.00
1241 121240111A1X00101401 0024	Locker No, Factura 000022E No. De Patrimonio 2790015000018 Serie S/S 50%	1,700.00
1241 121240111A1X00101401 0025	Locker No, Factura 000022E No. De Patrimonio 2790015000019 Serie S/S 50%	1,700.00
1241 121240111A1X00101401 0026	Locker No, Factura 000022E No. De Patrimonio 2790015000020 Serie S/S 50%	1,700.00
1241 121240111A1X00101401 0027	Locker No, Factura 000022E No. De Patrimonio 2790015000021 Serie S/S 50%	1,700.00
1241 121240111A1X00101401 0028	Locker No, Factura 000022E No. De Patrimonio 2790015000022 Serie S/S 50%	1,700.00
1241 121240111A1X00101401 0029	Locker No, Factura 000022E No. De Patrimonio 2790015000023 Serie S/S 50%	1,700.00
1241 121240111A1X00101401 0030	Locker No, Factura 000022E No. De Patrimonio 2790015000024 Serie S/S 50%	1,700.00
1241 121240111A1X00101401 0031	Locker No, Factura 000022E No. De Patrimonio 2790015000025 Serie S/S 50%	1,700.00
1241 121240111A1X00101401 0032	Locker No, Factura 000022E No. De Patrimonio 2790015000026 Serie S/S 50%	1,700.00
1241 121240111A1X00101401 0033	Locker No, Factura 000022E No. De Patrimonio 2790015000027 Serie S/S 50%	1,700.00
1241 121240111A1X00101401 0034	Locker No, Factura 000022E No. De Patrimonio 2790015000028 Serie S/S 50%	1,700.00
1241 121240111A1X00101401 0035	Locker No, Factura 000022E No. De Patrimonio 2790015000029 Serie S/S 50%	1,700.00
1241 121240111A1X00101401 0036	Locker No, Factura 000022E No. De Patrimonio 2790015000030 Serie S/S 50%	1,700.00
1241 121240111A1X00101401 0037	Locker No, Factura 000022E No. De Patrimonio 2790015000031 Serie S/S 50%	1,700.00
1241 121240111A1X00101401 0038	Locker No, Factura 000022E No. De Patrimonio 2790015000032 Serie S/S 50%	1,700.00

GOBIERNO CONSTITUCIONAL DEL ESTADO DE CHIAPAS
INSTITUTO PARA LA GESTIÓN INTEGRAL DE RIESGOS DE DESASTRES
DEL ESTADO DE CHIAPAS

SISTEMA CONTABLE 2024
RELACIÓN DE BIENES MUEBLES QUE COMPONEN SU PATRIMONIO
Cuenta Pública al 30 de junio de 2024

Código	Descripción del Bien	Valor en Libros
1241 121240111A1X00101401 0039	Locker No, Factura 000022E No. De Patrimonio 2790015000033 Serie S/S 50%	1,700.00
1241 121240111A1X00101401 0040	Locker No, Factura 000022E No. De Patrimonio 2790015000034 Serie S/S 50%	1,700.00
1241 121240111A1X00101401 0041	Locker No, Factura 000022E No. De Patrimonio 2790015000035 Serie S/S 50%	1,700.00
1241 121240111A1X00101401 0042	Locker No, Factura 000022E No. De Patrimonio 2790015000036 Serie S/S 50%	1,700.00
1241 121240111A1X00101401 0043	Locker No, Factura 000022E No. De Patrimonio 2790015000037 Serie S/S 50%	1,700.00
1241 121240111A1X00101401 0044	Locker No, Factura 000022E No. De Patrimonio 2790015000038 Serie S/S 50%	1,700.00
1241 121240111A1X00101401 0045	Locker No, Factura 000022E No. De Patrimonio 2790015000039 Serie S/S 50%	1,700.00
1241 121240111A1X00101401 0046	Locker No, Factura 000022E No. De Patrimonio 2790015000040 Serie S/S 50%	1,700.00
1241 121240111A1X00101401 0047	Locker No, Factura 000022E No. De Patrimonio 2790015000041 Serie S/S 50%	1,700.00
1241 121240111A1X00101401 0048	Locker No, Factura 000022E No. De Patrimonio 2790015000042 Serie S/S 50%	1,700.00
1241 121240111A1X00101401 0049	Locker No, Factura 000022E No. De Patrimonio 2790015000043 Serie S/S 50%	1,700.00
1241 121240111A1X00101401 0050	Locker No, Factura 000022E No. De Patrimonio 2790015000044 Serie S/S 50%	1,700.00
1241 121240111A1X00101401 0051	Locker No, Factura 000022E No. De Patrimonio 2790015000045 Serie S/S 50%	1,700.00
1241 121240111A1X00101401 0052	Locker No, Factura 000022E No. De Patrimonio 2790015000046 Serie S/S 50%	1,700.00
1241 121240111A1X00101401 0053	Locker No, Factura 000022E No. De Patrimonio 2790015000047 Serie S/S 50%	1,700.00
1241 121240111A1X00101401 0054	Locker No, Factura 000022E No. De Patrimonio 2790015000048 Serie S/S 50%	1,700.00
1241 121240111A1X00101401 0055	Locker No, Factura 000022E No. De Patrimonio 2790015000049 Serie S/S 50%	1,700.00
1241 121240111A1X00101401 0056	Locker No, Factura 000022E No. De Patrimonio 2790015000050 Serie S/S 50%	1,700.00
1241 121240111A1X00101401 0057	Locker No, Factura 000022E No. De Patrimonio 2790015000051 Serie S/S 50%	1,700.00
1241 121240111A1X00101401 0058	Locker No, Factura 000022E No. De Patrimonio 2790015000052 Serie S/S 50%	1,700.00
1241 121240111A1X00101401 0059	Locker No, Factura 000022E No. De Patrimonio 2790015000053 Serie S/S 50%	1,700.00
1241 121240111A1X00101401 0060	Locker No, Factura 000022E No. De Patrimonio 2790015000054 Serie S/S 50%	1,700.00
1241 121240111A1X00101401 0061	Locker No, Factura 000022E No. De Patrimonio 2790015000055 Serie S/S 50%	1,700.00
1241 121240111A1X00101401 0062	Locker No, Factura 000022E No. De Patrimonio 2790015000056 Serie S/S 50%	1,700.00
1241 121240111A1X00101401 0063	Locker No, Factura 000022E No. De Patrimonio 2790015000057 Serie S/S 50%	1,700.00

GOBIERNO CONSTITUCIONAL DEL ESTADO DE CHIAPAS
INSTITUTO PARA LA GESTIÓN INTEGRAL DE RIESGOS DE DESASTRES
DEL ESTADO DE CHIAPAS

SISTEMA CONTABLE 2024
RELACIÓN DE BIENES MUEBLES QUE COMPONEN SU PATRIMONIO
Cuenta Pública al 30 de junio de 2024

Página 5 de 78

Hora: 12:02:56p. m.

Fecha: 01/08/2024

Código	Descripción del Bien	Valor en Libros
1241 121240111A1X00101401 0064	Locker No, Factura 000022E No. De Patrimonio 2790015000058 Serie S/S 50%	1,700.00
1241 121240111A1X00101401 0065	Locker No, Factura 000022E No. De Patrimonio 2790015000059 Serie S/S 50%	1,700.00
1241 121240111A1X00101401 0066	Locker No, Factura 000022E No. De Patrimonio 2790015000060 Serie S/S 50%	1,700.00
1241 121240111A1X00101401 0067	Locker No, Factura 000022E No. De Patrimonio 2790015000061 Serie S/S 50%	1,700.00
1241 121240111A1X00101401 0068	Locker No, Factura 000022E No. De Patrimonio 2790015000062 Serie S/S 50%	1,700.00
1241 121240111A1X00101401 0069	Locker No, Factura 000022E No. De Patrimonio 2790015000063 Serie S/S 50%	1,700.00
1241 121240111A1X00101401 0070	Locker No, Factura 000022E No. De Patrimonio 2790015000064 Serie S/S 50%	1,700.00
1241 121240111A1X00101401 0071	Locker No, Factura 000022E No. De Patrimonio 2790015000065 Serie S/S 50%	1,700.00
1241 121240111A1X00101401 0072	Locker No, Factura 000022E No. De Patrimonio 2790015000066 Serie S/S 50%	1,700.00
1241 121240111A1X00101401 0073	Locker No, Factura 000022E No. De Patrimonio 2790015000067 Serie S/S 50%	1,699.99
1241 121240111A1X00101401 0074	Locker No, Factura 000022E No. De Patrimonio 2790015000068 Serie S/S 50%	1,699.99
1241 121240111A1X00101401 0075	Locker No, Factura 000022E No. De Patrimonio 2790015000069 Serie S/S 50%	1,699.99
1241 121240111A1X00101401 0076	Locker No, Factura 000022E No. De Patrimonio 2790015000070 Serie S/S 50%	1,699.99
1241 121240111A1X00101401 0077	Locker No, Factura 000022E No. De Patrimonio 2790015000071 Serie S/S 50%	1,699.99
1241 121240111A1X00101401 0078	Locker No, Factura 000022E No. De Patrimonio 2790015000072 Serie S/S 50%	1,699.99
1241 121240111A1X00101401 0079	Locker No, Factura 000022E No. De Patrimonio 2790015000073 Serie S/S 50%	1,699.99
1241 121240111A1X00101401 0080	Locker No, Factura 000022E No. De Patrimonio 2790015000074 Serie S/S 50%	1,699.99
1241 121240111A1X00101401 0081	Locker No, Factura 000022E No. De Patrimonio 2790015000075 Serie S/S 50%	1,699.99
1241 121240111A1X00101401 0082	Locker No, Factura 000022E No. De Patrimonio 2790015000076 Serie S/S 50%	1,699.99
1241 121240111A1X00101401 0083	Locker No, Factura 000022E No. De Patrimonio 2790015000077 Serie S/S 50%	1,699.99
1241 121240111A1X00101401 0084	Locker No, Factura 000022E No. De Patrimonio 2790015000078 Serie S/S 50%	1,699.99
1241 121240111A1X00101401 0085	Locker No, Factura 000022E No. De Patrimonio 2790015000079 Serie S/S 50%	1,699.99
1241 121240111A1X00101401 0086	Locker No, Factura 000022E No. De Patrimonio 2790015000080 Serie S/S 50%	1,699.99
1241 121240111A1X00101401 0087	Locker No, Factura 000022E No. De Patrimonio 2790015000081 Serie S/S 50%	1,699.99
1241 121240111A1X00101401 0088	Locker No, Factura 000022E No. De Patrimonio 2790015000082 Serie S/S 50%	1,699.99

GOBIERNO CONSTITUCIONAL DEL ESTADO DE CHIAPAS
INSTITUTO PARA LA GESTIÓN INTEGRAL DE RIESGOS DE DESASTRES
DEL ESTADO DE CHIAPAS

SISTEMA CONTABLE 2024

RELACIÓN DE BIENES MUEBLES QUE COMPONEN SU PATRIMONIO

Cuenta Pública al 30 de junio de 2024

Página 6 de 78

Hora: 12:02:56p. m.

Fecha: 01/08/2024

Código	Descripción del Bien	Valor en Libros
1241 121240111A1X00101401 0089	Locker No, Factura 000022E No. De Patrimonio 2790015000083 Serie S/S 50%	1,699.99
1241 121240111A1X00101401 0090	Locker No, Factura 000022E No. De Patrimonio 2790015000084 Serie S/S 50%	1,699.99
1241 121240111A1X00101601 0002	1 modulo director ergonomico modelo SXF 180 x 180 CM No. de patrimonio 2790016000277	10,453.05
1241 121240111A1X00102101 0031	1 Mesa de Centro Kiels 1140 100 x 80 cm cubierta cristal 09MM	7,348.92
1241 121240111A1X00102101 0032	1 Sofa Kutta 1 Plaza con respaldo y coderas	7,243.69
1241 121240111A1X00102101 0033	1 Sofa Kutta 1 Plazas con respaldo y coderas	7,243.69
1241 121240111A1X00102101 0034	1 Sofa Kutta 2 Plaza con respaldo y coderas	8,120.10
1241 121240111A1X00102101 0035	1 Sofa Kutta 3 Plaza con respaldo y coderas	12,167.60
1241 121240114A3X00102201 0032	1 Buró de una gaveta h60 50x45cm sop R1.5 -1	8,077.89
1241 121240114A3X00102201 0033	1 Buró de una gaveta h60 50x45cm sop R1.5 - 2	8,077.89
1241 121240114A3X00102201 0034	1 Credenza Heavy 150x60 cm con entrepaño y puertas corredizas	16,463.48
1241 121240114A3X00102201 0035	1 Credenza Heavy 240x60 cm con entrepaño y puertas corredizas	36,069.14
1241 121240114A3X00102201 0080	1 Escaner de Escritorio Dúplex Brother ADS2200	9,894.78
1241 121240114A3X00102201 0081	1 Multifuncional a color Epson LS190 C11CG85301	9,923.81
1241 121240114A3X00102201 0082	1 Escáner de libros y Doctos. de gran tamaño de 23mp	33,408.00
1241 121240114A3X00102201 0083	1 MONITOR HUAWEI 23.8 PULG VG/HDMI	19,872.16
1241 121240114A3X00102201 0084	1 TABLET SAMSUNG GALAXI TAB S7	33,174.49
1241 121240114A3X00102201 0085	1 Silla para visitante 56112103 no. de identificaión OHV94PLUS	14,691.65
1241 121240114A3X00102201 0086	1 Mesa auxiliar 56101719 No. de identificación GNO522	6,889.56
1241 121240114A3X00102201 0087	1 Silla para visitante (sofá sky) de 3 plazas 56112103 No. de indentificación SKI3-TL/ES	22,559.68
1241 121240114A3X00102201 0088	1 Sofá de 3 plazas 56112103 NO. de indentificaión OHM-11003	10,029.50
1241 121240114A3X00102201 0089	1 silla para visitante (Sofá de 2 plazas) 56112103 no. de identificación OHM-11002	7,163.68
1241 121240114A3X00102201 0090	1 CLAVE: 6G7J3LA#ABM, COMPUTADORA DE ESCRITORIO HP 280 SFF G5. INTEL CORE I5, I5-10505, 8 GB, DDR4, 1 TB WINDOWS 11 PRO	21,567.74
1241 12124011528C00102201 0005	1 juego de mes de juntas sop CRV 100 cm con 4 sillas de visita Ecokuk 7/8 folio : FA 04491	6,800.00
1241 12124011528C00102201 0006	1 juego de mes de juntas sop CRV 100 cm con 4 sillas de visita Ecokuk 7/8 folio : FA 04491	6,800.00
1241 12124011528C00102201 0007	1 modulo director heavy 180 x 180 cm folio: FA 04491	12,979.99
1241 121240117AYY00101701 0002	MESA PARA SALA DE JUNTAS No. DE PATRIMONIO 2790012000695	8,444.80
1241 121240117AYY00101701 0003	MESA PARA SALA DE JUNTAS No. DE PATRIMONIO 2790012000696	8,444.80
1241 121240117AYY00101701 0004	MESA PARA SALA DE JUNTAS No. DE PATRIMONIO 2790012000697	8,444.80
1241 121240117AYY00101701 0005	MESA PARA SALA DE JUNTAS No. DE PATRIMONIO 2790012000698	8,444.80
1241 121240117AYY00101701 0006	MESA PARA SALA DE JUNTAS No. DE PATRIMONIO 2790012000699	8,444.80
1241 121240117AYY00101701 0007	MESA PARA SALA DE JUNTAS No. DE PATRIMONIO 2790012000700	8,444.80
1241 121240117AYY00101701 0008	MESA PARA SALA DE JUNTAS No. DE PATRIMONIO 2790012000701	8,444.80
1241 121240117AYY00101701 0009	MESA PARA SALA DE JUNTAS No. DE PATRIMONIO 2790012000702	8,444.80
1241 121240117AYY00101701 0010	MESA PARA SALA DE JUNTAS No. DE PATRIMONIO 2790012000703	8,444.80
1241 121240117AYY00101701 0011	MESA PARA SALA DE JUNTAS No. DE PATRIMONIO 2790012000704	8,444.80
1241 121240117AYY00101701 0013	Computadora portatil Macbook f-13126 No. patrimonio 2790017000010	41,760.00

GOBIERNO CONSTITUCIONAL DEL ESTADO DE CHIAPAS
INSTITUTO PARA LA GESTIÓN INTEGRAL DE RIESGOS DE DESASTRES
DEL ESTADO DE CHIAPAS

SISTEMA CONTABLE 2024

RELACIÓN DE BIENES MUEBLES QUE COMPONEN SU PATRIMONIO
Cuenta Pública al 30 de junio de 2024

Página 7 de 78

Hora: 12:02:56p. m.

Fecha: 01/08/2024

Código	Descripción del Bien	Valor en Libros
1241 121240117AYY00101701 0014	C.P.U. Marca HP f-1761 No. de Patrimonio 2790017000005	23,200.00
1241 121240117AYY00101701 0015	Computadora portatil mca. panasonic modelo toughbook cf-19 No. p.2790011000168 f-14051	44,834.65
1241 121240117AYY00101701 0016	Computadora portatil mca.panasonic modelo toughbook cf-19 No. P.2790012000001 f-14051	44,834.65
1241 121240117AYY00101701 0017	Computadora portatil mca. panasonic modelo toughbook CF-19 No. patr. 2790012000002 f-14051	44,834.65
1241 12124021528C00101501 0010	Módulo para Computadora Factura 2964 No. De Patrimonio 2790016000252 Serie S/S	15,641.44
1241 12124021528C00101501 0011	Módulo para Computadora Factura 2964 No. De Patrimonio 2790016000253 Serie S/S	15,641.44
1241 12124021528C00101501 0012	Módulo para Computadora Factura 2964 No. De Patrimonio 2790016000254 Serie S/S	15,641.44
1241 12124021528C00101501 0013	Módulo para Computadora Factura 2964 No. De Patrimonio 2790016000255 Serie S/S	15,641.44
1241 12124021528C00101501 0014	Módulo para Computadora Factura 2964 No. De Patrimonio 2790016000256 Serie S/S	15,641.44
1241 12124021528C00101501 0015	Módulo para Computadora Factura 2964 No. De Patrimonio 2790016000257 Serie S/S	15,641.44
1241 12124021528C00101501 0016	Módulo para Computadora Factura 2964 No. De Patrimonio 2790016000258 Serie S/S	15,641.44
1241 12124021528C00101501 0017	Módulo para Computadora Factura 2964 No. De Patrimonio 2790016000259 Serie S/S	15,641.44
1241 12124021528C00101501 0018	Módulo para Computadora Factura 2964 No. De Patrimonio 2790016000260 Serie S/S	15,641.44
1241 12124021528C00101501 0020	Sillón Ejecutivo Giratorio KUKULKAN Factura 2964 No. De Patrimonio 2790016000262 Serie S/S	3,401.22
1241 12124021528C00101501 0024	Sillón Ejecutivo Giratorio KUKULKAN Factura 2964 No. De Patrimonio 2790016000266 Serie S/S	3,401.22
1241 12124021528C00101501 0025	Sillón Ejecutivo Giratorio KUKULKAN Factura 2964 No. De Patrimonio 2790016000267 Serie S/S	3,401.22
1241 12124021528C00101501 0026	Sillón Ejecutivo Giratorio KUKULKAN Factura 2964 No. De Patrimonio 2790016000268 Serie S/S	3,401.22
1241 12124021528C00101501 0027	Sillón Ejecutivo Giratorio KUKULKAN Factura 2964 No. De Patrimonio 2790016000269 Serie S/S	3,401.22
1241 12124021528C00101501 0028	Conjunto Ejecutivo Modular No, Factura 000022E No. De Patrimonio 2790015000001 Serie S/S 50%	7,499.99
1241 12124021528C00101501 0029	Conjunto Ejecutivo Modular No, Factura 000022E No. De Patrimonio 2790015000002 Serie S/S 50%	7,499.99
1241 12124021528C00101501 0030	Escritorio Semiejecutivo No, Factura 000022E No. De Patrimonio 2790015000003 Serie S/S 50%	4,500.00
1241 12124021528C00101501 0031	Escritorio Semiejecutivo No, Factura 000022E No. De Patrimonio 2790015000004 Serie S/S 50%	4,500.00
1241 12124021528C00101501 0032	Archivero Vertical de 4 Gavetaso No, Factura 000022E No. De Patrimonio 2790015000005 Serie S/S 50%	1,549.97
1241 12124021528C00101501 0033	Archivero Vertical de 4 Gavetaso No, Factura 000022E No. De Patrimonio 2790015000006 Serie S/S 50%	1,549.97
1241 12124021528C00101501 0034	Archivero Vertical de 4 Gavetaso No, Factura 000022E No. De Patrimonio 2790015000007 Serie S/S 50%	1,549.97

GOBIERNO CONSTITUCIONAL DEL ESTADO DE CHIAPAS
INSTITUTO PARA LA GESTIÓN INTEGRAL DE RIESGOS DE DESASTRES
DEL ESTADO DE CHIAPAS

SISTEMA CONTABLE 2024

RELACIÓN DE BIENES MUEBLES QUE COMPONEN SU PATRIMONIO
Cuenta Pública al 30 de junio de 2024

Página 8 de 78

Hora: 12:02:56p. m.

Fecha: 01/08/2024

Código	Descripción del Bien	Valor en Libros
1241 12124021528C00101501 0035	Archivero Vertical de 4 Gavetaso No, Factura 000022E No. De Patrimonio 2790015000008 Serie S/S 50%	1,549.97
1241 12124021528C00101501 0036	Archivero Vertical de 4 Gavetaso No, Factura 000022E No. De Patrimonio 2790015000009 Serie S/S 50%	1,549.97
1241 12124021528C00101501 0037	Archivero Vertical de 4 Gavetaso No, Factura 000022E No. De Patrimonio 2790015000010 Serie S/S 50%	1,549.97
1241 12124021528C00101501 0038	Archivero Vertical de 4 Gavetaso No, Factura 000022E No. De Patrimonio 2790015000011 Serie S/S 50%	1,549.97
1241 12124021528C00101501 0039	Archivero Vertical de 4 Gavetaso No, Factura 000022E No. De Patrimonio 2790015000012 Serie S/S 50%	1,549.97
1241 12124021528C00101501 0040	Archivero Vertical de 4 Gavetaso No, Factura 000022E No. De Patrimonio 2790015000013 Serie S/S 50%	1,549.97
1241 12124021528C00101501 0041	Archivero Vertical de 4 Gavetaso No, Factura 000022E No. De Patrimonio 2790015000014 Serie S/S 50%	1,549.97
1241 12124021528C00101501 0042	Locker No, Factura 000022E No. De Patrimonio 2790015000015 Serie S/S 50%	1,699.99
1241 12124021528C00101501 0043	Locker No, Factura 000022E No. De Patrimonio 2790015000016 Serie S/S 50%	1,699.99
1241 12124021528C00101501 0044	Locker No, Factura 000022E No. De Patrimonio 2790015000017 Serie S/S 50%	1,699.99
1241 12124021528C00101501 0045	Locker No, Factura 000022E No. De Patrimonio 2790015000018 Serie S/S 50%	1,699.99
1241 12124021528C00101501 0046	Locker No, Factura 000022E No. De Patrimonio 2790015000019 Serie S/S 50%	1,699.99
1241 12124021528C00101501 0047	Locker No, Factura 000022E No. De Patrimonio 2790015000020 Serie S/S 50%	1,699.99
1241 12124021528C00101501 0048	Locker No, Factura 000022E No. De Patrimonio 2790015000021 Serie S/S 50%	1,699.99
1241 12124021528C00101501 0049	Locker No, Factura 000022E No. De Patrimonio 2790015000022 Serie S/S 50%	1,699.99
1241 12124021528C00101501 0050	Locker No, Factura 000022E No. De Patrimonio 2790015000023 Serie S/S 50%	1,699.99
1241 12124021528C00101501 0051	Locker No, Factura 000022E No. De Patrimonio 2790015000024 Serie S/S 50%	1,699.99
1241 12124021528C00101501 0052	Locker No, Factura 000022E No. De Patrimonio 2790015000025 Serie S/S 50%	1,699.99
1241 12124021528C00101501 0053	Locker No, Factura 000022E No. De Patrimonio 2790015000026 Serie S/S 50%	1,699.99
1241 12124021528C00101501 0054	Locker No, Factura 000022E No. De Patrimonio 2790015000027 Serie S/S 50%	1,699.99
1241 12124021528C00101501 0055	Locker No, Factura 000022E No. De Patrimonio 2790015000028 Serie S/S 50%	1,699.99
1241 12124021528C00101501 0056	Locker No, Factura 000022E No. De Patrimonio 2790015000029 Serie S/S 50%	1,699.99
1241 12124021528C00101501 0057	Locker No, Factura 000022E No. De Patrimonio 2790015000030 Serie S/S 50%	1,699.99
1241 12124021528C00101501 0058	Locker No, Factura 000022E No. De Patrimonio 2790015000031 Serie S/S 50%	1,699.99
1241 12124021528C00101501 0059	Locker No, Factura 000022E No. De Patrimonio 2790015000032 Serie S/S 50%	1,699.99

GOBIERNO CONSTITUCIONAL DEL ESTADO DE CHIAPAS
INSTITUTO PARA LA GESTIÓN INTEGRAL DE RIESGOS DE DESASTRES
DEL ESTADO DE CHIAPAS

SISTEMA CONTABLE 2024

RELACIÓN DE BIENES MUEBLES QUE COMPONEN SU PATRIMONIO
Cuenta Pública al 30 de junio de 2024

Página 9 de 78

Hora: 12:02:56p. m.

Fecha: 01/08/2024

Código	Descripción del Bien	Valor en Libros
1241 12124021528C00101501 0060	Locker No, Factura 000022E No. De Patrimonio 2790015000033 Serie S/S 50%	1,699.99
1241 12124021528C00101501 0061	Locker No, Factura 000022E No. De Patrimonio 2790015000034 Serie S/S 50%	1,699.99
1241 12124021528C00101501 0062	Locker No, Factura 000022E No. De Patrimonio 2790015000035 Serie S/S 50%	1,699.99
1241 12124021528C00101501 0063	Locker No, Factura 000022E No. De Patrimonio 2790015000036 Serie S/S 50%	1,699.99
1241 12124021528C00101501 0064	Locker No, Factura 000022E No. De Patrimonio 2790015000037 Serie S/S 50%	1,699.99
1241 12124021528C00101501 0065	Locker No, Factura 000022E No. De Patrimonio 2790015000038 Serie S/S 50%	1,699.99
1241 12124021528C00101501 0066	Locker No, Factura 000022E No. De Patrimonio 2790015000039 Serie S/S 50%	1,699.99
1241 12124021528C00101501 0067	Locker No, Factura 000022E No. De Patrimonio 2790015000040 Serie S/S 50%	1,699.99
1241 12124021528C00101501 0068	Locker No, Factura 000022E No. De Patrimonio 2790015000041 Serie S/S 50%	1,699.99
1241 12124021528C00101501 0069	Locker No, Factura 000022E No. De Patrimonio 2790015000042 Serie S/S 50%	1,699.99
1241 12124021528C00101501 0070	Locker No, Factura 000022E No. De Patrimonio 2790015000043 Serie S/S 50%	1,699.99
1241 12124021528C00101501 0071	Locker No, Factura 000022E No. De Patrimonio 2790015000044 Serie S/S 50%	1,699.99
1241 12124021528C00101501 0072	Locker No, Factura 000022E No. De Patrimonio 2790015000045 Serie S/S 50%	1,699.99
1241 12124021528C00101501 0073	Locker No, Factura 000022E No. De Patrimonio 2790015000046 Serie S/S 50%	1,699.99
1241 12124021528C00101501 0074	Locker No, Factura 000022E No. De Patrimonio 2790015000047 Serie S/S 50%	1,699.99
1241 12124021528C00101501 0075	Locker No, Factura 000022E No. De Patrimonio 2790015000048 Serie S/S 50%	1,699.99
1241 12124021528C00101501 0076	Locker No, Factura 000022E No. De Patrimonio 2790015000049 Serie S/S 50%	1,699.99
1241 12124021528C00101501 0077	Locker No, Factura 000022E No. De Patrimonio 2790015000050 Serie S/S 50%	1,699.99
1241 12124021528C00101501 0078	Locker No, Factura 000022E No. De Patrimonio 2790015000051 Serie S/S 50%	1,699.99
1241 12124021528C00101501 0079	Locker No, Factura 000022E No. De Patrimonio 2790015000052 Serie S/S 50%	1,699.99
1241 12124021528C00101501 0080	Locker No, Factura 000022E No. De Patrimonio 2790015000053 Serie S/S 50%	1,699.99
1241 12124021528C00101501 0081	Locker No, Factura 000022E No. De Patrimonio 2790015000054 Serie S/S 50%	1,699.99
1241 12124021528C00101501 0082	Locker No, Factura 000022E No. De Patrimonio 2790015000055 Serie S/S 50%	1,699.99
1241 12124021528C00101501 0083	Locker No, Factura 000022E No. De Patrimonio 2790015000056 Serie S/S 50%	1,699.99
1241 12124021528C00101501 0084	Locker No, Factura 000022E No. De Patrimonio 2790015000057 Serie S/S 50%	1,699.99

GOBIERNO CONSTITUCIONAL DEL ESTADO DE CHIAPAS
INSTITUTO PARA LA GESTIÓN INTEGRAL DE RIESGOS DE DESASTRES
DEL ESTADO DE CHIAPAS

SISTEMA CONTABLE 2024
RELACIÓN DE BIENES MUEBLES QUE COMPONEN SU PATRIMONIO
Cuenta Pública al 30 de junio de 2024

Página 10 de 78

Hora: 12:02:56p. m.

Fecha: 01/08/2024

Código	Descripción del Bien	Valor en Libros
1241 12124021528C00101501 0085	Locker No, Factura 000022E No. De Patrimonio 2790015000058 Serie S/S 50%	1,699.99
1241 12124021528C00101501 0086	Locker No, Factura 000022E No. De Patrimonio 2790015000059 Serie S/S 50%	1,699.99
1241 12124021528C00101501 0087	Locker No, Factura 000022E No. De Patrimonio 2790015000060 Serie S/S 50%	1,699.99
1241 12124021528C00101501 0088	Locker No, Factura 000022E No. De Patrimonio 2790015000061 Serie S/S 50%	1,699.99
1241 12124021528C00101501 0089	Locker No, Factura 000022E No. De Patrimonio 2790015000062 Serie S/S 50%	1,699.99
1241 12124021528C00101501 0090	Locker No, Factura 000022E No. De Patrimonio 2790015000063 Serie S/S 50%	1,699.99
1241 12124021528C00101501 0091	Locker No, Factura 000022E No. De Patrimonio 2790015000064 Serie S/S 50%	1,699.99
1241 12124021528C00101501 0092	Locker No, Factura 000022E No. De Patrimonio 2790015000065 Serie S/S 50%	1,699.99
1241 12124021528C00101501 0093	Locker No, Factura 000022E No. De Patrimonio 2790015000066 Serie S/S 50%	1,699.98
1241 12124021528C00101501 0094	Locker No, Factura 000022E No. De Patrimonio 2790015000067 Serie S/S 50%	1,699.98
1241 12124021528C00101501 0095	Locker No, Factura 000022E No. De Patrimonio 2790015000068 Serie S/S 50%	1,699.98
1241 12124021528C00101501 0096	Locker No, Factura 000022E No. De Patrimonio 2790015000069 Serie S/S 50%	1,699.98
1241 12124021528C00101501 0097	Locker No, Factura 000022E No. De Patrimonio 2790015000070 Serie S/S 50%	1,699.98
1241 12124021528C00101501 0098	Locker No, Factura 000022E No. De Patrimonio 2790015000071 Serie S/S 50%	1,699.98
1241 12124021528C00101501 0099	Locker No, Factura 000022E No. De Patrimonio 2790015000072 Serie S/S 50%	1,699.98
1241 12124021528C00101501 0100	Locker No, Factura 000022E No. De Patrimonio 2790015000073 Serie S/S 50%	1,699.98
1241 12124021528C00101501 0101	Locker No, Factura 000022E No. De Patrimonio 2790015000074 Serie S/S 50%	1,699.98
1241 12124021528C00101501 0102	Locker No, Factura 000022E No. De Patrimonio 2790015000075 Serie S/S 50%	1,699.98
1241 12124021528C00101501 0103	Locker No, Factura 000022E No. De Patrimonio 2790015000076 Serie S/S 50%	1,699.98
1241 12124021528C00101501 0104	Locker No, Factura 000022E No. De Patrimonio 2790015000077 Serie S/S 50%	1,699.98
1241 12124021528C00101501 0105	Locker No, Factura 000022E No. De Patrimonio 2790015000078 Serie S/S 50%	1,699.98
1241 12124021528C00101501 0106	Locker No, Factura 000022E No. De Patrimonio 2790015000079 Serie S/S 50%	1,699.98
1241 12124021528C00101501 0107	Locker No, Factura 000022E No. De Patrimonio 2790015000080 Serie S/S 50%	1,699.98
1241 12124021528C00101501 0108	Locker No, Factura 000022E No. De Patrimonio 2790015000081 Serie S/S 50%	1,699.98
1241 12124021528C00101501 0109	Locker No, Factura 000022E No. De Patrimonio 2790015000082 Serie S/S 50%	1,699.98

GOBIERNO CONSTITUCIONAL DEL ESTADO DE CHIAPAS
INSTITUTO PARA LA GESTIÓN INTEGRAL DE RIESGOS DE DESASTRES
DEL ESTADO DE CHIAPAS

SISTEMA CONTABLE 2024

RELACIÓN DE BIENES MUEBLES QUE COMPONEN SU PATRIMONIO
Cuenta Pública al 30 de junio de 2024

Página 11 de 78

Hora: 12:02:56p. m.

Fecha: 01/08/2024

Código	Descripción del Bien	Valor en Libros
1241 12124021528C00101501 0110	Locker No, Factura 000022E No. De Patrimonio 2790015000083 Serie S/S 50%	1,699.98
1241 12124021528C00101501 0111	Locker No, Factura 000022E No. De Patrimonio 2790015000084 Serie S/S 50%	1,699.98
1241 503001114A3X00102301 0005	1 Hp Pavilion 24-DF-1518LA 43211500-01	27,809.04
1241 503001114A3X00102301 0006	1 Hp Pavilion 24-DF-1518LA 43211500-02	27,809.04
1241 503001114A3X00102301 0007	1 monitor curvo Samsung LC34J791WTLXZX	20,769.34
1241 503001114A3X00102301 0008	1 monitor curvo Samsung LC34J791WTLXZX	20,769.33
1241 503001114A3X00102301 0011	1 unidad de respaldo (UPS) tipo interactivo de 1500VA	10,049.31
1241 503001114A3X00102301 0012	1 unidad de respaldo (UPS) tipo interactivo de 1500VA	10,049.31
1241 503001114A3X00102301 0013	1 HP pavillon 24-TF1518LA, Intel corei5-1135G7 coodigo 43211507	20,646.78
1241 503001114A3X00102301 0016	1 Router TP-Link VPN ER8411, alambriico 10/1000 MBIT/S, 10X RJ-45	11,413.49
1241 504001111A1X00102301 0002	1 Computadora All In One HP AIO PO440 G9 tipo todo en uno cere i5 Ram de 8 GB	36,858.34
1241 504001111A1X00102301 0003	1 Computadora de Escritorio Media Lenovo Thinkcentre Neo 50S, procesador Intel Core i5 Ram DDR4 de 16 GB, HD de 256 GB	23,935.28
1241 504001111A1X00102301 0004	1 Computadora de Escritorio Media Lenovo Thinkcentre Neo 50S, procesador Intel Core i5 Ram DDR4 de 16 GB, HD de 256 GB	23,935.28
1241 504001111A1X00102301 0005	1 Computadora de Escritorio Media Lenovo Thinkcentre Neo 50S, procesador Intel Core i5 Ram DDR4 de 16 GB, HD de 256 GB	23,935.28
1241 504001111A1X00102301 0006	1 Computadora de Escritorio Media Lenovo Thinkcentre Neo 50S, procesador Intel Core i5 Ram DDR4 de 16 GB, HD de 256 GB	23,935.28
1241 504001111A1X00102301 0007	1 Computadora de Escritorio Media Lenovo Thinkcentre Neo 50S, procesador Intel Core i5 Ram DDR4 de 16 GB, HD de 256 GB	23,935.28
1241 504001111A1X00102301 0008	1 Computadora de Escritorio Media Lenovo Thinkcentre Neo 50S, procesador Intel Core i5 Ram DDR4 de 16 GB, HD de 256 GB	23,935.28
1241 504001111A1X00102301 0009	1 Computadora de Escritorio Media Lenovo Thinkcentre Neo 50S, procesador Intel Core i5 Ram DDR4 de 16 GB, HD de 256 GB	23,935.28
1241 504001111A1X00102301 0010	1 Computadora de Escritorio Media Lenovo Thinkcentre Neo 50S, procesador Intel Core i5 Ram DDR4 de 16 GB, HD de 256 GB	23,935.28
1241 504001111A1X00102301 0011	1 Computadora de Escritorio Media Lenovo Thinkcentre Neo 50S, procesador Intel Core i5 Ram DDR4 de 16 GB, HD de 256 GB	23,935.28
1241 504001111A1X00102301 0012	1 Computadora de Escritorio Media Lenovo Thinkcentre Neo 50S, procesador Intel Core i5 Ram DDR4 de 16 GB, HD de 256 GB	23,935.28
1241 504001111A1X00102301 0013	1 Computadora de Escritorio Media Lenovo Thinkcentre Neo 50S, procesador Intel Core i5 Ram DDR4 de 16 GB, HD de 256 GB	23,935.28
1241 504001111A1X00102301 0014	1 Computadora de Escritorio Media Lenovo Thinkcentre Neo 50S, procesador Intel Core i5 Ram DDR4 de 16 GB, HD de 256 GB	23,935.28
1241 504001111A1X00102301 0015	1 Computadora de Escritorio Media Lenovo Thinkcentre Neo 50S, procesador Intel Core i5 Ram DDR4 de 16 GB, HD de 256 GB	23,935.28
1241 504001111A1X00102301 0016	1 Computadora de Escritorio Media Lenovo Thinkcentre Neo 50S, procesador Intel Core i5 Ram DDR4 de 16 GB, HD de 256 GB	23,935.28
1241 504001111A1X00102301 0017	1 Computadora de Escritorio Media Lenovo Thinkcentre Neo 50S, procesador Intel Core i5 Ram DDR4 de 16 GB, HD de 256 GB	23,935.28
1241 504001111A1X00102301 0018	1 Computadora de Escritorio Media Lenovo Thinkcentre Neo 50S, procesador Intel Core i5 Ram DDR4 de 16 GB, HD de 256 GB	23,935.28
1241 504001111A1X00102301 0019	1 Computadora de Escritorio Media Lenovo Thinkcentre Neo 50S, procesador Intel Core i5 Ram DDR4 de 16 GB, HD de 256 GB	23,935.28

GOBIERNO CONSTITUCIONAL DEL ESTADO DE CHIAPAS
INSTITUTO PARA LA GESTIÓN INTEGRAL DE RIESGOS DE DESASTRES
DEL ESTADO DE CHIAPAS

SISTEMA CONTABLE 2024

RELACIÓN DE BIENES MUEBLES QUE COMPONEN SU PATRIMONIO
Cuenta Pública al 30 de junio de 2024

Página 12 de 78

Hora: 12:02:56p. m.

Fecha: 01/08/2024

Código	Descripción del Bien	Valor en Libros
1241 504001111A1X00102301 0020	1 Computadora de Escritorio Media Lenovo Thinkcentre Neo 50S, procesador Intel Core i5 Ram DDR4 de 16 GB, HD de 256 GB	23,935.28
1241 504001111A1X00102301 0021	1 Computadora de Escritorio Media Lenovo Thinkcentre Neo 50S, procesador Intel Core i5 Ram DDR4 de 16 GB, HD de 256 GB	23,935.28
1241 504001111A1X00102301 0022	1 Computadora de Escritorio Media Lenovo Thinkcentre Neo 50S, procesador Intel Core i5 Ram DDR4 de 16 GB, HD de 256 GB	23,935.28
1241 504001111A1X00102301 0023	1 Computadora de Escritorio Media Lenovo Thinkcentre Neo 50S, procesador Intel Core i5 Ram DDR4 de 16 GB, HD de 256 GB	23,935.28
1241 504001111A1X00102301 0024	1 Computadora de Escritorio Media Lenovo Thinkcentre Neo 50S, procesador Intel Core i5 Ram DDR4 de 16 GB, HD de 256 GB	23,935.28
1241 504001111A1X00102301 0025	1 Computadora de Escritorio Media Lenovo Thinkcentre Neo 50S, procesador Intel Core i5 Ram DDR4 de 16 GB, HD de 256 GB	23,935.28
1241 504001111A1X00102301 0026	1 Computadora de Escritorio Media Lenovo Thinkcentre Neo 50S, procesador Intel Core i5 Ram DDR4 de 16 GB, HD de 256 GB	23,935.28
1241 504001111A1X00102301 0027	1 Computadora de Escritorio Media Lenovo Thinkcentre Neo 50S, procesador Intel Core i5 Ram DDR4 de 16 GB, HD de 256 GB	23,935.28
1241 504001111A1X00102301 0028	1 Computadora de Escritorio Media Lenovo Thinkcentre Neo 50S, procesador Intel Core i5 Ram DDR4 de 16 GB, HD de 256 GB	23,935.28
1241 504001111A1X00102301 0029	1 Computadora de Escritorio Media Lenovo Thinkcentre Neo 50S, procesador Intel Core i5 Ram DDR4 de 16 GB, HD de 256 GB	23,935.28
1241 504001111A1X00102301 0030	1 Computadora de Escritorio Media Lenovo Thinkcentre Neo 50S, procesador Intel Core i5 Ram DDR4 de 16 GB, HD de 256 GB	23,935.27
1241 504001111A1X00102301 0031	1 Computadora de Escritorio Media Lenovo Thinkcentre Neo 50S, procesador Intel Core i5 Ram DDR4 de 16 GB, HD de 256 GB	23,935.27
1241 504001111A1X00102301 0032	1 Computadora de Escritorio Media Lenovo Thinkcentre Neo 50S, procesador Intel Core i5 Ram DDR4 de 16 GB, HD de 256 GB	23,935.27
1241 504001111A1X00102301 0033	1 Computadora de Escritorio Media Lenovo Thinkcentre Neo 50S, procesador Intel Core i5 Ram DDR4 de 16 GB, HD de 256 GB	23,935.27
1241 504001111A1X00102301 0034	1 Computadora de Escritorio Media Lenovo Thinkcentre Neo 50S, procesador Intel Core i5 Ram DDR4 de 16 GB, HD de 256 GB	23,935.27
1241 504001111A1X00102301 0035	1 Computadora de Escritorio Media Lenovo Thinkcentre Neo 50S, procesador Intel Core i5 Ram DDR4 de 16 GB, HD de 256 GB	23,935.27
1241 504001111A1X00102301 0036	1 Computadora de Escritorio Media Lenovo Thinkcentre Neo 50S, procesador Intel Core i5 Ram DDR4 de 16 GB, HD de 256 GB	23,935.27
1241 504001111A1X00102301 0037	1 Computadora de Escritorio Media Lenovo Thinkcentre Neo 50S, procesador Intel Core i5 Ram DDR4 de 16 GB, HD de 256 GB	23,653.21
1241 521240111A1X00101001 0009	C.P.U. No. Factura 13496 No. De Patrimonio 2790012000074 Serie S/S (computadora completa)	17,655.20
1241 521240111A1X00101001 0010	C.P.U. No. Factura 13496 No. De Patrimonio 2790012000022 Serie S/S (computadora completa)	17,655.20
1241 521240111A1X00101001 0013	C.P.U. No. Factura 13496 No. De Patrimonio 2790012000034 Serie S/S (computadora completa)	17,655.20
1241 521240111A1X00101001 0014	C.P.U. No. Factura 13496 No. De Patrimonio 2790012000038 Serie S/S (computadora completa)	17,655.20
1241 521240111A1X00101001 0015	C.P.U. No. Factura 13496 No. De Patrimonio 2790012000042 Serie S/S (computadora completa)	17,655.20
1241 521240111A1X00101001 0017	C.P.U. No. Factura 13496 No. De Patrimonio 2790012000050 Serie S/S (computadora completa)	17,655.20
1241 521240111A1X00101001 0018	C.P.U. No. Factura 13496 No. De Patrimonio 2790012000054 Serie S/S (computadora completa)	17,655.20

GOBIERNO CONSTITUCIONAL DEL ESTADO DE CHIAPAS
INSTITUTO PARA LA GESTIÓN INTEGRAL DE RIESGOS DE DESASTRES
DEL ESTADO DE CHIAPAS

SISTEMA CONTABLE 2024

RELACIÓN DE BIENES MUEBLES QUE COMPONEN SU PATRIMONIO
Cuenta Pública al 30 de junio de 2024

Página 13 de 78

Hora: 12:02:56p. m.

Fecha: 01/08/2024

Código	Descripción del Bien	Valor en Libros
1241 521240111A1X00101001 0019	C.P.U. No. Factura 13496 No. De Patrimonio 2790012000058 Serie S/S (computadora completa)	17,655.20
1241 521240111A1X00101001 0020	C.P.U. No. Factura 13496 No. De Patrimonio 2790012000062 Serie S/S (computadora completa)	17,655.20
1241 521240111A1X00101001 0021	C.P.U. No. Factura 13496 No. De Patrimonio 2790012000066 Serie S/S (computadora completa)	17,655.20
1241 521240111A1X00101001 0023	C.P.U. No. Factura 13496 No. De Patrimonio 2790012000078 Serie S/S (computadora completa)	17,655.20
1241 521240111A1X00101101 0003	NoBreak No, Factura 13507 No. De Patrimonio 2790012000007 Serie 099JD00M663800042 (96,83%)	2,610.00
1241 521240111A1X00101101 0004	NoBreak No, Factura 13507 No. De Patrimonio 2790012000007 Serie 099JD00M663800042 (3,17%)	85.34
1241 521240111A1X00101101 0005	NoBreak No, Factura 13507 No. De Patrimonio 2790012000008 Serie 09947JD00M663800043	2,695.34
1241 521240111A1X00101101 0006	NoBreak No, Factura 13507 No. De Patrimonio 2790012000009 Serie 09947DJ00M663800019	2,695.34
1241 521240111A1X00101101 0007	NoBreak No, Factura 13507 No. De Patrimonio 2790012000010 Serie 09947JD00M663800005	2,695.34
1241 521240111A1X00101101 0008	NoBreak No, Factura 13507 No. De Patrimonio 2790012000011 Serie 099477JD00M663800080	2,695.34
1241 521240111A1X00101101 0009	NoBreak No, Factura 13507 No. De Patrimonio 2790012000012 Serie 09947JD00M663800101	2,695.34
1241 521240111A1X00101101 0010	NoBreak No, Factura 13507 No. De Patrimonio 2790012000013 Serie 09947JD00M663800003	2,695.34
1241 521240111A1X00101101 0014	NoBreak No, Factura 13507 No. De Patrimonio 2790012000017 Serie 09947JD00M663800100	2,695.34
1241 521240111A1X00101101 0015	NoBreak No, Factura 13507 No. De Patrimonio 2790012000018 Serie 09947JD00M663800082	2,695.34
1241 521240111A1X00101101 0016	NoBreak No, Factura 13507 No. De Patrimonio 2790012000019 Serie 09947JD00M663800034	2,695.34
1241 521240111A1X00101101 0017	NoBreak No, Factura 13507 No. De Patrimonio 2790012000020 Serie 09947JD00M663800028	2,695.34
1241 521240111A1X00101101 0018	NoBreak No, Factura 13507 No. De Patrimonio 2790012000084 Serie 09947JD00M663800022	2,695.34
1241 521240111A1X00101101 0022	Servido (CPU) No, Factura 13499 No. De Patrimonio 2790012000003 Serie S/S	145,192.93
1241 521240111A1X00101101 0023	Servido (CPU) No, Factura 13499 No. De Patrimonio 2790012000004 Serie S/S (22,50%)	32,664.64
1241 521240111A1X00101201 0008	Impresora Multifuncional Lexmark factrura A2719 No.patrimonio 2790012000336 serie 000JM43007M	2,815.32
1241 521240111A1X00101201 0009	Impresora Multifuncional Lexmark factrura A2719 No.patrimonio 2790012000337 serie 000JM50084M	2,815.32
1241 521240111A1X00101201 0010	Impresora Multifuncional Lexmark factrura A2719 No.patrimonio 2790012000338 serie 000JM50095M	2,815.32
1241 521240111A1X00101201 0011	Impresora Multifuncional Lexmark factrura A2719 No.patrimonio 2790012000339 serie 000JM50097M	2,815.32
1241 521240111A1X00101201 0012	Impresora Multifuncional Lexmark factrura A2719 No.patrimonio 2790012000340 serie 000JM50098M	2,815.32
1241 521240111A1X00101201 0013	Impresora Multifuncional Lexmark factrura A2719 No.patrimonio 2790012000341 serie 000JM50100M	2,815.32

GOBIERNO CONSTITUCIONAL DEL ESTADO DE CHIAPAS
INSTITUTO PARA LA GESTIÓN INTEGRAL DE RIESGOS DE DESASTRES
DEL ESTADO DE CHIAPAS

SISTEMA CONTABLE 2024

RELACIÓN DE BIENES MUEBLES QUE COMPONEN SU PATRIMONIO

Cuenta Pública al 30 de junio de 2024

Página 14 de 78

Hora: 12:02:56p. m.

Fecha: 01/08/2024

Código	Descripción del Bien	Valor en Libros
1241 521240111A1X00101201 0014	Impresora Multifuncional Lexmark factrura A2719 No.patrimonio 2790012000342 serie 000JM50101M	2,815.32
1241 521240111A1X00101201 0015	Impresora Multifuncional Lexmark factrura A2719 No.patrimonio 2790012000343 serie 000JM50102M	2,815.32
1241 521240111A1X00101201 0016	Impresora Multifuncional Lexmark factrura A2719 No.patrimonio 2790012000344 serie 000JM50103M	2,815.32
1241 521240111A1X00101201 0017	Impresora Multifuncional Lexmark factrura A2719 No.patrimonio 2790012000345 serie 000JM50104M	2,815.32
1241 521240111A1X00101201 0018	Impresora Multifuncional Lexmark factrura A2719 No.patrimonio 2790012000346 serie 000JM50105M	2,815.32
1241 521240111A1X00101201 0020	Impresora Multifuncional Lexmark factrura A2719 No.patrimonio 2790012000348 serie 000JM50107M	2,815.32
1241 521240111A1X00101201 0022	Impresora Multifuncional Lexmark factrura A2719 No.patrimonio 2790012000350 serie 000JM50109M	2,815.32
1241 521240111A1X00101201 0023	Impresora Multifuncional Lexmark factrura A2719 No.patrimonio 2790012000351 serie 000JM50110M	2,815.32
1241 521240111A1X00101201 0024	Impresora Multifuncional Lexmark factrura A2719 No.patrimonio 2790012000352 serie 000JM50111M	2,815.32
1241 521240111A1X00101201 0025	Impresora Multifuncional Lexmark factrura A2719 No.patrimonio 2790012000353 serie 000JM50112M	2,815.32
1241 521240111A1X00101201 0026	Impresora Multifuncional Lexmark factrura A2719 No.patrimonio 2790012000354 serie 000JM50113M	2,815.32
1241 521240111A1X00101201 0028	Impresora Multifuncional Lexmark factrura A2719 No.patrimonio 2790012000356 serie 000JM50115M	2,815.32
1241 521240111A1X00101201 0029	Impresora Multifuncional Lexmark factrura A2719 No.patrimonio 2790012000357 serie 000JM50116M	2,815.32
1241 521240111A1X00101201 0030	Impresora Multifuncional Lexmark factrura A2719 No.patrimonio 2790012000358 serie 000JM50117M	2,815.32
1241 521240111A1X00101201 0031	Impresora Multifuncional Lexmark factrura A2719 No.patrimonio 2790012000359 serie 000JM50118M	2,815.32
1241 521240111A1X00101201 0032	Impresora Multifuncional Lexmark factrura A2719 No.patrimonio 2790012000360 serie 000JM50119M	2,815.32
1241 521240111A1X00101201 0033	Impresora Multifuncional Lexmark factrura A2719 No.patrimonio 2790012000361 serie 000JM50120M	2,815.32
1241 521240111A1X00101201 0034	Impresora Multifuncional Lexmark factrura A2719 No.patrimonio 2790012000362 serie 000JM50121M	2,815.32
1241 521240111A1X00101201 0035	Impresora Multifuncional Lexmark factrura A2719 No.patrimonio 2790012000363 serie 000JM50122M	2,815.32
1241 521240111A1X00101201 0036	Impresora Multifuncional Lexmark factrura A2719 No.patrimonio 2790012000364 serie 000JM50123M	2,815.32
1241 521240111A1X00101201 0037	Impresora Multifuncional Lexmark factrura A2719 No.patrimonio 2790012000365 serie 000JM50124M	2,815.32
1241 521240111A1X00101201 0038	Impresora Multifuncional Lexmark factrura A2719 No.patrimonio 2790012000366 serie 000JM50125M	2,815.32
1241 521240111A1X00101201 0039	Impresora Multifuncional Lexmark factrura A2719 No.patrimonio 2790012000367 serie 000JM50126M	2,815.32
1241 521240111A1X00101201 0040	Impresora Multifuncional Lexmark factrura A2719 No.patrimonio 2790012000368 serie 000JM50127M	2,815.32
1241 521240111A1X00101201 0041	Impresora Multifuncional Lexmark factrura A2719 No.patrimonio 2790012000370 serie 000JM50141M	2,815.32

GOBIERNO CONSTITUCIONAL DEL ESTADO DE CHIAPAS
INSTITUTO PARA LA GESTIÓN INTEGRAL DE RIESGOS DE DESASTRES
DEL ESTADO DE CHIAPAS

SISTEMA CONTABLE 2024

RELACIÓN DE BIENES MUEBLES QUE COMPONEN SU PATRIMONIO

Cuenta Pública al 30 de junio de 2024

Página 15 de 78

Hora: 12:02:56p. m.

Fecha: 01/08/2024

Código	Descripción del Bien	Valor en Libros
1241 521240111A1X00101201 0044	Impresora Multifuncional Lexmark factrura A2719 No.patrimonio 2790012000373 serie 000JM50148M	2,815.32
1241 521240111A1X00101201 0045	Impresora Multifuncional Lexmark factrura A2719 No.patrimonio 2790012000374 serie 000JM50419M	2,815.32
1241 521240111A1X00101201 0046	Impresora Multifuncional Lexmark factrura A2719 No.patrimonio 2790012000375 serie 000JM50150M	2,815.32
1241 521240111A1X00101201 0047	Impresora Multifuncional Lexmark factrura A2719 No.patrimonio 2790012000376 serie 000JM50151M	2,815.32
1241 521240111A1X00101201 0048	Impresora Multifuncional Lexmark factrura A2719 No.patrimonio 2790012000377 serie 000JM50152M	2,815.32
1241 521240111A1X00101201 0049	Impresora Multifuncional Lexmark factrura A2719 No.patrimonio 2790012000378 serie 000JM50153M	2,815.32
1241 521240111A1X00101201 0050	Impresora Multifuncional Lexmark factrura A2719 No.patrimonio 2790012000379 serie 000JM50154M	2,815.32
1241 521240111A1X00101201 0051	Impresora Multifuncional Lexmark factrura A2719 No.patrimonio 2790012000380 serie 000JM50155M	2,815.32
1241 521240111A1X00101201 0053	Impresora Multifuncional Lexmark factrura A2719 No.patrimonio 2790012000382 serie 000JM50157M	2,815.32
1241 521240111A1X00101201 0054	Impresora Multifuncional Lexmark factrura A2719 No.patrimonio 2790012000383 serie 000JM50158M	2,815.32
1241 521240111A1X00101201 0055	Impresora Multifuncional Lexmark factrura A2719 No.patrimonio 2790012000384 serie 000JM50159M	2,815.32
1241 521240111A1X00101201 0056	Impresora Multifuncional Lexmark factrura A2719 No.patrimonio 2790012000385 serie 000JM50160M	2,815.32
1241 521240111A1X00101201 0058	Impresora Multifuncional Lexmark factrura A2719 No.patrimonio 2790012000387 serie 000JM50184M	2,815.32
1241 521240111A1X00101201 0059	Impresora Multifuncional Lexmark factrura A2719 No.patrimonio 2790012000388 serie 000JM50191M	2,815.32
1241 521240111A1X00101201 0060	Impresora Multifuncional Lexmark factrura A2719 No.patrimonio 2790012000389 serie 000JM50194M	2,815.32
1241 521240111A1X00101201 0061	Impresora Multifuncional Lexmark factrura A2719 No.patrimonio 2790012000390 serie 000JM50197M	2,815.32
1241 521240111A1X00101201 0062	Impresora Multifuncional Lexmark factrura A2719 No.patrimonio 2790012000391 serie 000JM50198M	2,815.32
1241 521240111A1X00101201 0063	Impresora Multifuncional Lexmark factrura A2719 No.patrimonio 2790012000392 serie 000JM50199M	2,815.32
1241 521240111A1X00101201 0064	Impresora Multifuncional Lexmark factrura A2719 No.patrimonio 2790012000393 serie 000JM50200M	74.82
1241 521240111A1X00101201 0065	Impresora Multifuncional Lexmark factrura A2719 No.patrimonio 2790012000394 serie 000JM50201M	2,815.32
1241 521240111A1X00101201 0066	Impresora Multifuncional Lexmark factrura A2719 No.patrimonio 2790012000395 serie 000JM50202M	2,815.32
1241 521240111A1X00101201 0067	Impresora Multifuncional Lexmark factrura A2719 No.patrimonio 2790012000396 serie 000JM50203M	2,815.32
1241 521240111A1X00101201 0068	Impresora Multifuncional Lexmark factrura A2719 No.patrimonio 2790012000397 serie 000JM50204M	2,815.32
1241 521240111A1X00101201 0069	Impresora Multifuncional Lexmark factrura A2719 No.patrimonio 2790012000398 serie 000JM50205M	2,815.32
1241 521240111A1X00101201 0070	Impresora Multifuncional Lexmark factrura A2719 No.patrimonio 2790012000399 serie 000JM50206M	2,815.32

GOBIERNO CONSTITUCIONAL DEL ESTADO DE CHIAPAS
INSTITUTO PARA LA GESTIÓN INTEGRAL DE RIESGOS DE DESASTRES
DEL ESTADO DE CHIAPAS

SISTEMA CONTABLE 2024

RELACIÓN DE BIENES MUEBLES QUE COMPONEN SU PATRIMONIO

Cuenta Pública al 30 de junio de 2024

Página 16 de 78

Hora: 12:02:56p. m.

Fecha: 01/08/2024

Código	Descripción del Bien	Valor en Libros
1241 521240111A1X00101201 0071	Impresora Multifuncional Lexmark factrura A2719 No.patrimonio 2790012000400 serie 000JM50208M	2,815.32
1241 521240111A1X00101201 0072	Impresora Multifuncional Lexmark factrura A2719 No.patrimonio 2790012000401 serie 000JM50209M	2,815.32
1241 521240111A1X00101201 0073	Impresora Multifuncional Lexmark factrura A2719 No.patrimonio 2790012000402 serie 000JM50211M	2,815.32
1241 521240111A1X00101201 0074	Impresora Multifuncional Lexmark factrura A2719 No.patrimonio 2790012000403 serie 000JM50221M	2,815.32
1241 521240111A1X00101201 0077	Impresora Multifuncional Lexmark factrura A2719 No.patrimonio 2790012000406 serie 000JM50354M	2,815.32
1241 521240111A1X00101201 0078	Impresora Multifuncional Lexmark factrura A2719 No.patrimonio 2790012000407 serie 000JM50355M	2,815.32
1241 521240111A1X00101201 0079	Impresora Multifuncional Lexmark factrura A2719 No.patrimonio 2790012000408 serie 000JM50356M	2,815.32
1241 521240111A1X00101201 0080	Impresora Multifuncional Lexmark factrura A2719 No.patrimonio 2790012000409 serie 000JM50358M	2,815.32
1241 521240111A1X00101201 0081	Impresora Multifuncional Lexmark factrura A2719 No.patrimonio 2790012000410 serie 000JM50359M	2,815.32
1241 521240111A1X00101201 0084	Impresora Multifuncional Lexmark factrura A2719 No.patrimonio 2790012000413 serie 000JM50364M	2,815.32
1241 521240111A1X00101201 0085	Impresora Multifuncional Lexmark factrura A2719 No.patrimonio 2790012000414 serie 000JM50365M	2,815.32
1241 521240111A1X00101201 0087	Impresora Multifuncional Lexmark factrura A2719 No.patrimonio 2790012000416 serie 000JM50367M	2,815.32
1241 521240111A1X00101201 0088	Impresora Multifuncional Lexmark factrura A2719 No.patrimonio 2790012000417 serie 000JM50494M	2,815.32
1241 521240111A1X00101201 0090	Impresora Multifuncional Lexmark factrura A2719 No.patrimonio 2790012000419 serie 000JM50541M	2,815.32
1241 521240111A1X00101201 0091	Impresora Multifuncional Lexmark factrura A2719 No.patrimonio 2790012000420 serie 000JM50547M	2,815.32
1241 521240111A1X00101201 0092	Impresora Multifuncional Lexmark factrura A2719 No.patrimonio 2790012000421 serie 000JM50548M	2,815.32
1241 521240111A1X00101201 0094	Impresora Multifuncional Lexmark factrura A2719 No.patrimonio 2790012000423 serie 000JM50553M	2,815.32
1241 521240111A1X00101201 0095	Impresora Multifuncional Lexmark factrura A2719 No.patrimonio 2790012000424 serie 000JM50555M	2,815.32
1241 521240111A1X00101201 0096	Impresora Multifuncional Lexmark factrura A2719 No.patrimonio 2790012000425 serie 000JM50556M	2,815.32
1241 521240111A1X00101201 0097	Impresora Multifuncional Lexmark factrura A2719 No.patrimonio 2790012000426 serie 000JM50558M	2,815.32
1241 521240111A1X00101201 0098	Impresora Multifuncional Lexmark factrura A2719 No.patrimonio 2790012000427 serie 000JM50559M	2,815.32
1241 521240111A1X00101201 0099	Impresora Multifuncional Lexmark factrura A2719 No.patrimonio 2790012000428 serie 000JM50560M	2,815.32
1241 521240111A1X00101201 0100	Impresora Multifuncional Lexmark factrura A2719 No.patrimonio 2790012000429 serie 000JM50561M	2,815.32
1241 521240111A1X00101201 0103	Impresora Multifuncional Lexmark factrura A2719 No.patrimonio 2790012000432 serie 000JM50565M	2,815.32
1241 521240111A1X00101201 0104	Impresora Multifuncional Lexmark factrura A2719 No.patrimonio 2790012000433 serie 000JM50567M	2,815.32

GOBIERNO CONSTITUCIONAL DEL ESTADO DE CHIAPAS
INSTITUTO PARA LA GESTIÓN INTEGRAL DE RIESGOS DE DESASTRES
DEL ESTADO DE CHIAPAS

SISTEMA CONTABLE 2024

RELACIÓN DE BIENES MUEBLES QUE COMPONEN SU PATRIMONIO

Cuenta Pública al 30 de junio de 2024

Página 17 de 78

Hora: 12:02:56p. m.

Fecha: 01/08/2024

Código	Descripción del Bien	Valor en Libros
1241 521240111A1X00101201 0105	Impresora Multifuncional Lexmark factrura A2719 No.patrimonio 2790012000434 serie 000JM50368M	2,815.32
1241 521240111A1X00101201 0106	Impresora Multifuncional Lexmark factrura A2719 No.patrimonio 2790012000435 serie 000JM50362M	2,815.32
1241 521240111A1X00101201 0107	Impresora Multifuncional Lexmark factrura A2719 No.patrimonio 2790012000436 serie 000JM50647M	2,815.32
1241 521240111A1X00101201 0108	CPU HP factruraA00002347 No.patrimonio 2790013000251 serie2UA2400WQN	57,266.88
1241 521240111A1X00101201 0109	CPU HP factruraA00002347 No.patrimonio 2790013000255 serie2UA2400WQP	57,266.88
1241 521240111A1X00101201 0110	CPU HP factruraA00002347 No.patrimonio 2790013000259 serie2UA2400WQQ	57,266.88
1241 521240111A1X00101201 0113	COMPUTADORA PORTATIL HP factura A00002347 No.patrimonio 2790012000271 serie E2BCOEO24K01FCQ	18,826.80
1241 521240111A1X00101201 0115	COMPUTADORA PORTATIL HP factura A00002347 No.patrimonio 2790012000273 serie E2BCOEO24K01FKC	18,826.80
1241 521240111A1X00101201 0116	COMPUTADORA PORTATIL HP factrura A00002347 No.patrimonio 2790012000274 serie E2BCOEO24K01FKD	18,826.80
1241 521240111A1X00101201 0117	COMPUTADORA PORTATIL HP factura A00002347 No.patrimonio 2790012000275 serie E2BCOEO24K01FKG	18,826.80
1241 521240111A1X00101201 0118	COMPUTADORA PORTATIL HP factura A00002347 No.patrimonio 2790012000276 serieE2BCOEO24K01FKH	18,826.80
1241 521240111A1X00101201 0119	COMPUTADORA PORTATIL HP factura A00002347 No.patrimonio 2790012000277 serie E2BCOEO24K01FKK	18,826.80
1241 521240111A1X00101201 0120	COMPUTADORA PORTATIL HP factura A00002347 No.patrimonio 2790012000278 serie E2BCOEO24K01FKP	18,826.80
1241 521240111A1X00101201 0121	COMPUTADORA PORTATIL HP factura A00002347 No.patrimonio 2790012000279 serie E2BCOEO24K01FKS	18,826.80
1241 521240111A1X00101201 0122	COMPUTADORA PORTATIL HP factura A00002347 No.patrimonio 2790012000280 serie E2BCOEO24K01FKV	18,826.80
1241 521240111A1X00101201 0123	COMPUTADORA PORTATIL HP factura A00002347 No.patrimonio 2790012000281 serie E2BCOEO24K01FKT	18,826.80
1241 521240111A1X00101201 0125	COMPUTADORA PORTATIL HP factura A00002347 No.patrimonio 2790012000283 serie 2CE2401FK2	18,826.80
1241 521240111A1X00101201 0127	COMPUTADORA PORTATIL HP factura A00002347 No.patrimonio 2790012000285 serie 2CE2401FK7	18,826.80
1241 521240111A1X00101201 0129	COMPUTADORA PORTATIL HP factura A00002347 No.patrimonio 2790012000287 serie 2CE2401FLB	18,826.80
1241 521240111A1X00101201 0130	COMPUTADORA PORTATIL HP factura A00002347 No.patrimonio 2790012000288 serie 2CE2401FLC	18,826.80
1241 521240111A1X00101201 0131	COMPUTADORA PORTATIL HP factura A00002347 No.patrimonio 2790012000289 serie 2CE2401FLG	18,826.80
1241 521240111A1X00101201 0132	COMPUTADORA PORTATIL HP factura A00002347 No.patrimonio 2790012000290 serie 2CE2401FLJ	18,826.80
1241 521240111A1X00101201 0133	COMPUTADORA PORTATIL HP factura A00002347 No.patrimonio 2790012000291 serie 2CE2401FLM	18,826.80
1241 521240111A1X00101201 0134	COMPUTADORA PORTATIL HP factura A00002347 No.patrimonio 2790012000292 serie 2CE2401FLR	18,826.80
1241 521240111A1X00101201 0135	COMPUTADORA PORTATIL HP factura A00002347 No.patrimonio 2790012000293 serie 2CE2401FLW	18,826.80

GOBIERNO CONSTITUCIONAL DEL ESTADO DE CHIAPAS
INSTITUTO PARA LA GESTIÓN INTEGRAL DE RIESGOS DE DESASTRES
DEL ESTADO DE CHIAPAS

SISTEMA CONTABLE 2024

RELACIÓN DE BIENES MUEBLES QUE COMPONEN SU PATRIMONIO
Cuenta Pública al 30 de junio de 2024

Página 18 de 78

Hora: 12:02:56p. m.

Fecha: 01/08/2024

Código	Descripción del Bien	Valor en Libros
1241 521240111A1X00101201 0136	COMPUTADORA PORTATIL HP factura A00002347 No.patrimonio 2790012000294 serie 2CE2401FLZ	18,826.80
1241 521240111A1X00101201 0138	COMPUTADORA PORTATIL HP factura A00002347 No.patrimonio 2790012000296 serie 2CE2401FL2	18,826.80
1241 521240111A1X00101201 0139	COMPUTADORA PORTATIL HP factura A00002347 No.patrimonio 2790012000297 serie 2CE2401FL4	18,826.80
1241 521240111A1X00101201 0140	COMPUTADORA PORTATIL HP factura A00002347 No.patrimonio 2790012000298 serie 2CE2401FMB	18,826.80
1241 521240111A1X00101201 0141	COMPUTADORA PORTATIL HP factura A00002347 No.patrimonio 2790012000299 serie 2CE2401FMC	18,826.80
1241 521240111A1X00101201 0142	COMPUTADORA PORTATIL HP factura A00002347 No.patrimonio 2790012000300 serie 2CE2401FMD	18,826.80
1241 521240111A1X00101201 0143	COMPUTADORA PORTATIL HP factura A00002347 No.patrimonio 2790012000301 serie 2CE2401FMF	18,826.80
1241 521240111A1X00101201 0144	COMPUTADORA PORTATIL HP factura A00002347 No.patrimonio 2790012000302 serie 2CE2401FMG	18,826.80
1241 521240111A1X00101201 0145	COMPUTADORA PORTATIL HP factura A00002347 No.patrimonio 2790012000303 serie 2CE2401FMH	18,826.80
1241 521240111A1X00101201 0146	COMPUTADORA PORTATIL HP factura A00002347 No.patrimonio 2790012000304 serie 2CE2401FMM	18,826.80
1241 521240111A1X00101201 0147	COMPUTADORA PORTATIL HP factura A00002347 No.patrimonio 2790012000305 serie 2CE2401FMN	18,826.80
1241 521240111A1X00101201 0150	COMPUTADORA PORTATIL HP factura A00002347 No.patrimonio 2790012000307 serie 2CE2401FMT	18,826.80
1241 521240111A1X00101201 0152	COMPUTADORA PORTATIL HP factura A00002347 No.patrimonio 2790012000309 serie 2CE2401FMY	18,826.80
1241 521240111A1X00101201 0154	COMPUTADORA PORTATIL HP factura A00002347 No.patrimonio 2790012000311 serie 2CE2401FMO	18,826.80
1241 521240111A1X00101201 0155	COMPUTADORA PORTATIL HP factura A00002347 No.patrimonio 2790012000312 serie 2CE2401FM6	18,826.80
1241 521240111A1X00101201 0156	COMPUTADORA PORTATIL HP factura A00002347 No.patrimonio 2790012000313 serie 2CE2401FM7	18,826.80
1241 521240111A1X00101201 0157	COMPUTADORA PORTATIL HP factura A00002347 No.patrimonio 2790012000314 serie 2CE2401FM8	18,826.80
1241 521240111A1X00101201 0158	COMPUTADORA PORTATIL HP factura A00002347 No.patrimonio 2790012000315 serie 2CE2401FNC	18,826.80
1241 521240111A1X00101201 0160	COMPUTADORA PORTATIL HP factura A00002347 No.patrimonio 2790012000317 serie 2CE2401FNF	18,826.80
1241 521240111A1X00101201 0161	COMPUTADORA PORTATIL HP factura A00002347 No.patrimonio 2790012000318 serie 2CE2401FNG	18,826.80
1241 521240111A1X00101201 0162	COMPUTADORA PORTATIL HP factura A00002347 No.patrimonio 2790012000319 serie 2CE2401FNH	18,826.80
1241 521240111A1X00101201 0163	COMPUTADORA PORTATIL HP factura A00002347 No.patrimonio 2790012000320 serie 2CE2401FNJ	18,826.80
1241 521240111A1X00101201 0164	COMPUTADORA PORTATIL HP factura A00002347 No.patrimonio 2790012000321 serie 2CE2401FNK	18,826.80
1241 521240111A1X00101201 0165	COMPUTADORA PORTATIL HP factura A00002347 No.patrimonio 2790012000322 serie 2CE2401FNL	18,826.80
1241 521240111A1X00101201 0166	COMPUTADORA PORTATIL HP factura A00002347 No.patrimonio 2790012000323 serie 2CE2401FNM	18,826.80

GOBIERNO CONSTITUCIONAL DEL ESTADO DE CHIAPAS
INSTITUTO PARA LA GESTIÓN INTEGRAL DE RIESGOS DE DESASTRES
DEL ESTADO DE CHIAPAS

SISTEMA CONTABLE 2024
RELACIÓN DE BIENES MUEBLES QUE COMPONEN SU PATRIMONIO
Cuenta Pública al 30 de junio de 2024

Página 19 de 78

Hora: 12:02:56p. m.

Fecha: 01/08/2024

Código	Descripción del Bien	Valor en Libros
1241 521240111A1X00101201 0167	COMPUTADORA PORTATIL HP factura A00002347 No.patrimonio 2790012000324 serie 2CE2401FNN	18,826.80
1241 521240111A1X00101201 0168	COMPUTADORA PORTATIL HP factura A00002347 No.patrimonio 2790012000325 serie 2CE2401FNP	18,826.80
1241 521240111A1X00101201 0170	COMPUTADORA PORTATIL HP factura A00002347 No.patrimonio 2790012000327 serie 2CE2401FNR	18,826.80
1241 521240111A1X00101201 0172	COMPUTADORA PORTATIL HP factura A00002347 No.patrimonio 2790012000329 serie 2CE2401FN2	18,826.80
1241 521240111A1X00101201 0174	COMPUTADORA PORTATIL HP factura A00002347 No.patrimonio 2790012000331 serie 2CE2401FN4	18,826.80
1241 521240111A1X00101201 0175	COMPUTADORA PORTATIL HP factura A00002347 No.patrimonio 2790012000332 serie 2CE2401FN5	18,826.80
1241 521240111A1X00101201 0176	COMPUTADORA PORTATIL HP factura A00002347 No.patrimonio 2790012000333 serie 2CE2401FN6	18,826.80
1241 521240111A1X00101201 0178	COMPUTADORA PORTATIL HP factura A00002347 No.patrimonio 2790012000335 serie 2CE2401FN8	18,826.80
1241 521240111A1X00101201 0179	CPU LANIX factura 108 No.patrimonio 2790013000400 serie 415280000000001896	14,442.00
1241 521240111A1X00101201 0181	CPU LANIX factura 108 No.patrimonio 2790013000204 serie 415280000000002552	14,442.00
1241 521240111A1X00101201 0182	CPU LANIX factura 108 No.patrimonio 2790013000104 serie 415280000000002527	14,442.00
1241 521240111A1X00101201 0183	CPU LANIX factura 108 No.patrimonio 2790013000008 serie 415280000000002756	14,442.00
1241 521240111A1X00101201 0184	CPU LANIX factura 108 No.patrimonio 2790013000012 serie 415280000000002504	14,442.00
1241 521240111A1X00101201 0185	CPU LANIX factura 108 No.patrimonio 2790013000016 serie 415280000000002505	14,442.00
1241 521240111A1X00101201 0187	CPU LANIX factura 108 No.patrimonio 2790013000024 serie 415280000000002507	14,442.00
1241 521240111A1X00101201 0188	CPU LANIX factura 108 No.patrimonio 2790013000028 serie 415280000000002508	14,442.00
1241 521240111A1X00101201 0189	CPU LANIX factura 108 No.patrimonio 2790013000032 serie 415280000000002509	14,442.00
1241 521240111A1X00101201 0190	CPU LANIX factura 108 No.patrimonio 2790013000036 serie 415280000000002510	14,442.00
1241 521240111A1X00101201 0191	CPU LANIX factura 108 No.patrimonio 2790013000040 serie 415280000000002511	14,442.00
1241 521240111A1X00101201 0192	CPU LANIX factura 108 No.patrimonio 2790013000044 serie 415280000000002512	14,442.00
1241 521240111A1X00101201 0193	CPU LANIX factura 108 No.patrimonio 2790013000048 serie 415280000000002513	14,442.00
1241 521240111A1X00101201 0194	CPU LANIX factura 108 No.patrimonio 2790013000052 serie 415280000000002514	14,442.00
1241 521240111A1X00101201 0195	CPU LANIX factura 108 No.patrimonio 2790013000056 serie 415280000000002515	14,442.00
1241 521240111A1X00101201 0196	CPU LANIX factura 108 No.patrimonio 2790013000060 serie 415280000000002516	14,442.00
1241 521240111A1X00101201 0199	CPU LANIX factura 108 No.patrimonio 2790013000072 serie 415280000000002519	14,442.00

GOBIERNO CONSTITUCIONAL DEL ESTADO DE CHIAPAS
INSTITUTO PARA LA GESTIÓN INTEGRAL DE RIESGOS DE DESASTRES
DEL ESTADO DE CHIAPAS

SISTEMA CONTABLE 2024
RELACIÓN DE BIENES MUEBLES QUE COMPONEN SU PATRIMONIO
Cuenta Pública al 30 de junio de 2024

Página 20 de 78

Hora: 12:02:56p. m.

Fecha: 01/08/2024

Código	Descripción del Bien	Valor en Libros
1241 521240111A1X00101201 0200	CPU LANIX factura 108 No.patrimonio 2790013000076 serie 415280000000002520	14,442.00
1241 521240111A1X00101201 0201	CPU LANIX factura 108 No.patrimonio 2790013000080 serie 415280000000002521	14,442.00
1241 521240111A1X00101201 0202	CPU LANIX factura 108 No.patrimonio 2790013000084 serie 415280000000002522	14,442.00
1241 521240111A1X00101201 0203	CPU LANIX factura 108 No.patrimonio 2790013000088 serie 415280000000002523	14,442.00
1241 521240111A1X00101201 0204	CPU LANIX factura 108 No.patrimonio 2790013000092 serie 415280000000002524	14,442.00
1241 521240111A1X00101201 0206	CPU LANIX factura 108 No.patrimonio 2790013000100 serie 415280000000002526	14,442.00
1241 521240111A1X00101201 0207	CPU LANIX factura 108 No.patrimonio 2790013000108 serie 415280000000002528	14,442.00
1241 521240111A1X00101201 0208	CPU LANIX factura 108 No.patrimonio 2790013000112 serie 415280000000002529	14,442.00
1241 521240111A1X00101201 0209	CPU LANIX factura 108 No.patrimonio 2790013000116 serie 415280000000002530	14,442.00
1241 521240111A1X00101201 0210	CPU LANIX factura 108 No.patrimonio 2790013000120 serie 415280000000002531	14,442.00
1241 521240111A1X00101201 0211	CPU LANIX factura 108 No.patrimonio 2790013000124 serie 415280000000002532	14,442.00
1241 521240111A1X00101201 0213	CPU LANIX factura 108 No.patrimonio 2790013000132 serie 415280000000002534	14,442.00
1241 521240111A1X00101201 0215	CPU LANIX factura 108 No.patrimonio 2790013000140 serie 415280000000002536	14,442.00
1241 521240111A1X00101201 0216	CPU LANIX factura 108 No.patrimonio 2790013000144 serie 415280000000002000	14,442.00
1241 521240111A1X00101201 0217	CPU LANIX factura 108 No.patrimonio 2790013000148 serie 415280000000002538	14,442.00
1241 521240111A1X00101201 0218	CPU LANIX factura 108 No.patrimonio 2790013000156 serie 415280000000002540	14,442.00
1241 521240111A1X00101201 0220	CPU LANIX factura 108 No.patrimonio 2790013000164 serie 415280000000002542	14,442.00
1241 521240111A1X00101201 0222	CPU LANIX factura 108 No.patrimonio 2790013000172 serie 415280000000002544	14,442.00
1241 521240111A1X00101201 0224	CPU LANIX factura 108 No.patrimonio 2790013000180 serie 415280000000002546	14,442.00
1241 521240111A1X00101201 0225	CPU LANIX factura 108 No.patrimonio 2790013000184 serie 415280000000002547	14,442.00
1241 521240111A1X00101201 0226	CPU LANIX factura 108 No.patrimonio 2790013000188 serie 415280000000002548	14,442.00
1241 521240111A1X00101201 0227	CPU LANIX factura 108 No.patrimonio 2790013000192 serie 415280000000002549	14,442.00
1241 521240111A1X00101201 0228	CPU LANIX factura 108 No.patrimonio 2790013000196 serie 415280000000002550	14,442.00
1241 521240111A1X00101201 0229	CPU LANIX factura 108 No.patrimonio 2790013000200 serie 415280000000002551	14,442.00
1241 521240111A1X00101201 0230	CPU LANIX factura 108 No.patrimonio 2790013000208 serie 415280000000002553	14,442.00

GOBIERNO CONSTITUCIONAL DEL ESTADO DE CHIAPAS
INSTITUTO PARA LA GESTIÓN INTEGRAL DE RIESGOS DE DESASTRES
DEL ESTADO DE CHIAPAS

SISTEMA CONTABLE 2024
RELACIÓN DE BIENES MUEBLES QUE COMPONEN SU PATRIMONIO
Cuenta Pública al 30 de junio de 2024

Página 21 de 78

Hora: 12:02:56p. m.

Fecha: 01/08/2024

Código	Descripción del Bien	Valor en Libros
1241 521240111A1X00101201 0232	CPU LANIX factura 108 No.patrimonio 2790013000216 serie 415280000000001850	14,442.00
1241 521240111A1X00101201 0233	CPU LANIX factura 108 No.patrimonio 2790013000220 serie 415280000000001851	14,442.00
1241 521240111A1X00101201 0235	CPU LANIX factura 108 No.patrimonio 2790013000228 serie 415280000000001853	14,442.00
1241 521240111A1X00101201 0237	CPU LANIX factura 108 No.patrimonio 2790013000236 serie 415280000000001855	14,442.00
1241 521240111A1X00101201 0238	CPU LANIX factura 108 No.patrimonio 2790013000240 serie 415280000000001856	14,442.00
1241 521240111A1X00101201 0239	CPU LANIX factura 108 No.patrimonio 2790013000244 serie 415280000000001857	14,442.00
1241 521240111A1X00101201 0240	CPU LANIX factura 108 No.patrimonio 2790013000248 serie 415280000000001858	14,442.00
1241 521240111A1X00101201 0241	CPU LANIX factura 108 No.patrimonio 2790013000252 serie 415280000000001859	14,442.00
1241 521240111A1X00101201 0242	CPU LANIX factura 108 No.patrimonio 2790013000256 serie 415280000000001860	14,442.00
1241 521240111A1X00101201 0243	CPU LANIX factura 108 No.patrimonio 2790013000260 serie 415280000000001861	14,442.00
1241 521240111A1X00101201 0244	CPU LANIX factura 108 No.patrimonio 2790013000264 serie 415280000000001862	14,442.00
1241 521240111A1X00101201 0245	CPU LANIX factura 108 No.patrimonio 2790013000268 serie 415280000000001863	14,442.00
1241 521240111A1X00101201 0246	CPU LANIX factura 108 No.patrimonio 2790013000272 serie 415280000000001864	14,442.00
1241 521240111A1X00101201 0248	CPU LANIX factura 108 No.patrimonio 2790013000280 serie 415280000000001866	14,442.00
1241 521240111A1X00101201 0250	CPU LANIX factura 108 No.patrimonio 2790013000288 serie 415280000000001868	14,442.00
1241 521240111A1X00101201 0251	CPU LANIX factura 108 No.patrimonio 2790013000292 serie 415280000000001869	14,442.00
1241 521240111A1X00101201 0252	CPU LANIX factura 108 No.patrimonio 2790013000296 serie 415280000000001870	14,442.00
1241 521240111A1X00101201 0253	CPU LANIX factura 108 No.patrimonio 2790013000300 serie 415280000000001871	14,442.00
1241 521240111A1X00101201 0254	CPU LANIX factura 108 No.patrimonio 2790013000304 serie 415280000000001872	14,442.00
1241 521240111A1X00101201 0255	CPU LANIX factura 108 No.patrimonio 2790013000308 serie 415280000000001873	14,442.00
1241 521240111A1X00101201 0257	CPU LANIX factura 108 No.patrimonio 2790013000316 serie 415280000000001875	14,442.00
1241 521240111A1X00101201 0258	CPU LANIX factura 108 No.patrimonio 2790013000320 serie 415280000000001876	14,442.00
1241 521240111A1X00101201 0259	CPU LANIX factura 108 No.patrimonio 2790013000324 serie 415280000000001877	14,442.00
1241 521240111A1X00101201 0260	CPU LANIX factura 108 No.patrimonio 2790013000328 serie 415280000000001878	14,442.00
1241 521240111A1X00101201 0262	CPU LANIX factura 108 No.patrimonio 2790013000336 serie 415280000000001880	14,442.00

GOBIERNO CONSTITUCIONAL DEL ESTADO DE CHIAPAS
INSTITUTO PARA LA GESTIÓN INTEGRAL DE RIESGOS DE DESASTRES
DEL ESTADO DE CHIAPAS

SISTEMA CONTABLE 2024
RELACIÓN DE BIENES MUEBLES QUE COMPONEN SU PATRIMONIO
Cuenta Pública al 30 de junio de 2024

Página 22 de 78

Hora: 12:02:56p. m.

Fecha: 01/08/2024

Código	Descripción del Bien	Valor en Libros
1241 521240111A1X00101201 0264	CPU LANIX factura 108 No.patrimonio 2790013000344 serie 415280000000001882	14,442.00
1241 521240111A1X00101201 0265	CPU LANIX factura 108 No.patrimonio 2790013000348 serie 415280000000001883	14,442.00
1241 521240111A1X00101201 0267	CPU LANIX factura 108 No.patrimonio 2790013000356 serie 415280000000001885	14,442.00
1241 521240111A1X00101201 0268	CPU LANIX factura 108 No.patrimonio 2790013000306 serie 415280000000001886	14,442.00
1241 521240111A1X00101201 0269	CPU LANIX factura 108 No.patrimonio 2790013000364 serie 415280000000001887	14,442.00
1241 521240111A1X00101201 0270	CPU LANIX factura 108 No.patrimonio 2790013000368 serie 415280000000001888	14,442.00
1241 521240111A1X00101201 0271	CPU LANIX factura 108 No.patrimonio 2790013000372 serie 415280000000001889	14,442.00
1241 521240111A1X00101201 0272	CPU LANIX factura 108 No.patrimonio 2790013000376 serie 415280000000001890	14,442.00
1241 521240111A1X00101201 0273	CPU LANIX factura 108 No.patrimonio 2790013000380 serie 415280000000001891	14,442.00
1241 521240111A1X00101201 0274	CPU LANIX factura 108 No.patrimonio 2790013000384 serie 415280000000001892	14,442.00
1241 521240111A1X00101201 0275	CPU LANIX factura 108 No.patrimonio 2790013000388 serie 415280000000001893	14,442.00
1241 521240111A1X00101201 0276	CPU LANIX factura 108 No.patrimonio 2790013000392 serie 415280000000001894	14,442.00
1241 521240111A1X00101201 0278	CPU LANIX factura 108 No.patrimonio 2790013000404 serie 415280000000001897	14,442.00
1241 521240111A1X00101201 0279	CPU LANIX factura 108 No.patrimonio 2790013000408 serie 415280000000001898	14,442.00
1241 521240111A1X00101201 0280	CPU LANIX factura 108 No.patrimonio 2790013000412 serie 415280000000001899	14,442.00
1241 521240111A1X00101201 0281	CPU LANIX factura 108 No.patrimonio 2790013000416 serie 415280000000001900	14,442.00
1241 521240111A1X00101201 0282	CPU LANIX factura 108 No.patrimonio 2790013000420 serie 415280000000001901	14,442.00
1241 521240111A1X00101201 0283	CPU LANIX factura 108 No.patrimonio 2790013000424 serie 415280000000001902	14,442.00
1241 521240111A1X00101201 0284	CPU LANIX factura 108 No.patrimonio 2790013000428 serie 415280000000001917	14,442.00
1241 521240111A1X00101201 0285	Switch 48 puertos Factura A309 No. Patrimonio 2790016000282 serie S/S	31,019.33
1241 521240111A1X00101201 0286	Switch 48 puertos Factura A309 No. Patrimonio 2790016000283 serie S/S	31,019.33
1241 521240111A1X00101201 0287	Switch 48 puertos Factura A309 No. Patrimonio 2790016000284 serie S/S	31,019.33
1241 521240111A1X00101201 0288	Switch 48 puertos Factura A309 No. Patrimonio 2790016000285 serie S/S	31,019.33
1241 521240111A1X00101201 0289	Switch 24 puertos Factura A309 No. Patrimonio 2790016000286 serie S/S	20,971.87
1241 521240111A1X00101201 0290	Switch 24 puertos Factura A309 No. Patrimonio 2790016000287 serie S/S	20,971.87
1241 521240111A1X00101201 0291	Switch 24 puertos Factura A309 No. Patrimonio 2790016000288 serie S/S	20,971.87
1241 521240111A1X00101201 0292	Punto de Acceso Factura A309 No. Patrimonio 2790016000289 serie S/S	5,950.80
1241 521240111A1X00101201 0293	Punto de Acceso Factura A309 No. Patrimonio 2790016000290 serie S/S	5,950.80
1241 521240111A1X00101201 0294	Punto de Acceso Factura A309 No. Patrimonio 2790016000291 serie S/S	5,950.80

GOBIERNO CONSTITUCIONAL DEL ESTADO DE CHIAPAS
INSTITUTO PARA LA GESTIÓN INTEGRAL DE RIESGOS DE DESASTRES
DEL ESTADO DE CHIAPAS

SISTEMA CONTABLE 2024
RELACIÓN DE BIENES MUEBLES QUE COMPONEN SU PATRIMONIO
Cuenta Pública al 30 de junio de 2024

Página 23 de 78

Hora: 12:02:56p. m.

Fecha: 01/08/2024

Código	Descripción del Bien	Valor en Libros
1241 521240111A1X00101201 0295	Punto de Acceso Factura A309 No. Patrimonio 2790016000292 serie S/S	5,950.80
1241 521240111A1X00101201 0296	Punto de Acceso Factura A309 No. Patrimonio 2790016000293 serie S/S	5,950.80
1241 521240111A1X00101201 0297	Convertidor de medios Minigibic para enlaces multimodo Factura A309 No. Patrimonio 2790016000294 serie S/S	10,960.82
1241 521240111A1X00101201 0298	Convertidor de medios Minigibic para enlaces multimodo Factura A309 No. Patrimonio 2790016000295 serie S/S	10,960.82
1241 521240111A1X00101201 0299	Convertidor de medios Minigibic para enlaces multimodo Factura A309 No. Patrimonio 2790016000296 serie S/S	10,960.82
1241 521240111A1X00101201 0300	Convertidor de medios Minigibic para enlaces multimodo Factura A309 No. Patrimonio 2790016000297 serie S/S	10,960.82
1241 521240111A1X00101201 0301	Punto de acceso hasta 60 usuarios Factura A309 No. Patrimonio 2790016000298 serie S/S	44,787.60
1241 521240111A1X00101201 0302	Gabinete 2050MM X 600MM X 1000MM, Factura A309 No. Patrimonio 2790016000299 serie S/S	27,718.20
1241 521240111A1X00101201 0303	Gabinete 635MM X 600MM X 600MM, Factura A309 No. Patrimonio 2790016000300 serie S/S	9,583.92
1241 521240111A1X00101201 0304	Gabinete 635MM X 600MM X 600MM, Factura A309 No. Patrimonio 2790016000301 serie S/S	9,583.92
1241 521240111A1X00101201 0321	Pantalla Touchscreen factrura 41 No.patrimonio 2790012000112 serie R32C507EXEX (tablet)	10,208.00
1241 521240111A1X00101201 0324	Pantalla Touchscreen factrura 41 No.patrimonio 2790012000115 serie R32C507EXYP (tablet)	10,208.00
1241 521240111A1X00101201 0326	Pantalla Touchscreen factrura 41 No.patrimonio 2790012000117 serie R32C507EX3W (tablet)	10,208.00
1241 521240111A1X00101201 0327	Pantalla Touchscreen factrura 41 No.patrimonio 2790012000118 serie R32C507EX4V (tablet)	10,208.00
1241 521240111A1X00101201 0330	Pantalla Touchscreen factrura 41 No.patrimonio 2790012000121 serie R32C507EX7B (tablet)	10,208.00
1241 521240111A1X00101201 0331	Pantalla Touchscreen factrura 41 No.patrimonio 2790012000122 serie R32C507EX8K (tablet)	10,208.00
1241 521240111A1X00101201 0332	Pantalla Touchscreen factrura 41 No.patrimonio 2790012000123 serie R32C507EX9Z (tablet)	10,208.00
1241 521240111A1X00101201 0333	Pantalla Touchscreen factrura 41 No.patrimonio 2790012000124 serie R32C507EYBK (tablet)	10,208.00
1241 521240111A1X00101201 0335	Pantalla Touchscreen factrura 41 No.patrimonio 2790012000126 serie R32C507EYFP (tablet)	10,208.00
1241 521240111A1X00101201 0337	Pantalla Touchscreen factrura 41 No.patrimonio 2790012000128 serie R32C507EYHX (tablet)	10,208.00
1241 521240111A1X00101201 0339	Pantalla Touchscreen factrura 41 No.patrimonio 2790012000130 serie R32C507EYOE (tablet)	10,208.00
1241 521240111A1X00101201 0340	Pantalla Touchscreen factrura 41 No.patrimonio 2790012000131 serie R32C507EY1F (tablet)	10,208.00
1241 521240111A1X00101201 0341	Pantalla Touchscreen factrura 41 No.patrimonio 2790012000132 serie R32C507EY2R (tablet)	10,208.00
1241 521240111A1X00101201 0343	Pantalla Touchscreen factrura 41 No.patrimonio 2790012000134 serie R32C507EY6W (tablet)	10,208.00
1241 521240111A1X00101401 0003	Sistema de Circuito Cerrado No. Factura B488 No. Patrimonio 2790015000250 Serie S/S (Pago 50%)	87,000.00
1241 521240111A1X00101401 0004	Sistema de Circuito Cerrado No. Factura B488 No. Patrimonio 2790015000251 Serie S/S (Pago 50%)	31,900.00

GOBIERNO CONSTITUCIONAL DEL ESTADO DE CHIAPAS
INSTITUTO PARA LA GESTIÓN INTEGRAL DE RIESGOS DE DESASTRES
DEL ESTADO DE CHIAPAS

SISTEMA CONTABLE 2024

RELACIÓN DE BIENES MUEBLES QUE COMPONEN SU PATRIMONIO

Cuenta Pública al 30 de junio de 2024

Página 24 de 78

Hora: 12:02:56p. m.

Fecha: 01/08/2024

Código	Descripción del Bien	Valor en Libros
1241 521240111A1X00101401 0007	C.P.U. No. Factura B488 No. Patrimonio 2790015000236 Serie MJ02600Q (Pago 50%)	14,355.00
1241 521240111A1X00101401 0008	C.P.U. No. Factura B488 No. Patrimonio 2790015000240 Serie MJ02600P (Pago 50%)	14,355.00
1241 521240111A1X00101401 0009	Computadora Portátil No. Factura B488 No. Patrimonio 2790015000194 Serie R903BKWP (Pago 50%)	9,628.00
1241 521240111A1X00101401 0010	Computadora Portátil No. Factura B488 No. Patrimonio 2790015000195 Serie R903BKRT (Pago 50%)	9,628.00
1241 521240111A1X00101401 0011	Computadora Portátil No. Factura B488 No. Patrimonio 2790015000196 Serie R903BKWH (Pago 50%)	9,628.00
1241 521240111A1X00101401 0012	Computadora Portátil No. Factura B488 No. Patrimonio 2790015000197 Serie R903BKVB (Pago 50%)	9,628.00
1241 521240111A1X00101401 0013	Computadora Portátil No. Factura B488 No. Patrimonio 2790015000198 Serie R903BKWD (Pago 50%)	9,628.00
1241 521240111A1X00101401 0015	C.P.U No. Factura B488 No. Patrimonio 2790015000278 Serie S/S (Pago 50%)	8,410.00
1241 521240111A1X00101401 0016	C.P.U No. Factura B488 No. Patrimonio 2790015000133 Serie MJ025ZAP (Pago 50%)	8,410.00
1241 521240111A1X00101401 0017	C.P.U No. Factura B488 No. Patrimonio 2790015000137 Serie MJ025ZAL (Pago 50%)	8,410.00
1241 521240111A1X00101401 0018	C.P.U No. Factura B488 No. Patrimonio 2790015000189 Serie MJ025ZAN (Pago 50%)	8,410.00
1241 521240111A1X00101401 0019	C.P.U No. Factura B488 No. Patrimonio 2790015000141 Serie MJ025SU2 (Pago 50%)	8,410.00
1241 521240111A1X00101401 0020	C.P.U No. Factura B488 No. Patrimonio 2790015000145 Serie MJ025ZAJ (Pago 50%)	8,410.00
1241 521240111A1X00101401 0021	C.P.U No. Factura B488 No. Patrimonio 2790015000149 Serie MJ025ZAQ (Pago 50%)	8,410.00
1241 521240111A1X00101401 0022	C.P.U No. Factura B488 No. Patrimonio 2790015000153 Serie MJ025ZAS (Pago 50%)	8,410.00
1241 521240111A1X00101401 0023	C.P.U No. Factura B488 No. Patrimonio 2790015000157 Serie MJ025SU3 (Pago 50%)	8,410.00
1241 521240111A1X00101401 0024	C.P.U No. Factura B488 No. Patrimonio 2790015000161 Serie MJ025ZAK (Pago 50%)	8,410.00
1241 521240111A1X00101401 0025	C.P.U No. Factura B488 No. Patrimonio 2790015000169 Serie MJ025ZAR (Pago 50%)	8,410.00
1241 521240111A1X00101401 0026	C.P.U No. Factura B488 No. Patrimonio 2790015000173 Serie MJ025ZAH (Pago 50%)	8,410.00
1241 521240111A1X00101401 0027	C.P.U No. Factura B488 No. Patrimonio 2790015000177 Serie MJ025ZAM (Pago 50%)	8,410.00
1241 521240111A1X00101401 0028	C.P.U No. Factura B488 No. Patrimonio 2790015000181 Serie MJ025SU1 (Pago 50%)	8,410.00
1241 521240111A1X00101401 0029	C.P.U No. Factura B488 No. Patrimonio 2790015000185 Serie MJ025ZAG (Pago 50%)	8,410.00
1241 521240111A1X00101401 0030	C.P.U No. Factura B488 No. Patrimonio 2790015000244 Serie MJ025SML (Pago 50%)	8,062.00
1241 521240111A1X00101401 0031	C.P.U No. Factura B488 No. Patrimonio 2790015000245 Serie MJ025SMN (Pago 50%)	8,062.00
1241 521240111A1X00101401 0032	C.P.U No. Factura B488 No. Patrimonio 2790015000246 Serie MJ025SMP (Pago 50%)	8,062.00

GOBIERNO CONSTITUCIONAL DEL ESTADO DE CHIAPAS
INSTITUTO PARA LA GESTIÓN INTEGRAL DE RIESGOS DE DESASTRES
DEL ESTADO DE CHIAPAS

SISTEMA CONTABLE 2024

RELACIÓN DE BIENES MUEBLES QUE COMPONEN SU PATRIMONIO

Cuenta Pública al 30 de junio de 2024

Página 25 de 78

Hora: 12:02:56p. m.

Fecha: 01/08/2024

Código	Descripción del Bien	Valor en Libros
1241 521240111A1X00101401 0033	C.P.U No. Factura B488 No. Patrimonio 2790015000247 Serie MJ025SMM (Pago 50%)	8,062.00
1241 521240111A1X00101401 0034	C.P.U No. Factura B488 No. Patrimonio 2790015000248 Serie MJ025SMK (Pago 50%)	8,062.00
1241 521240111A1X00101401 0035	Scanner No. Factura B488 No. Patrimonio 2790015000203 Serie CN45R90219 (Pago 50%)	4,553.00
1241 521240111A1X00101401 0036	Scanner No. Factura B488 No. Patrimonio 279001500020 Serie CN48LC0023 (Pago 50%)	4,553.00
1241 521240111A1X00101401 0037	Scanner No. Factura B488 No. Patrimonio 2790015000205 Serie CN48LC0134 (Pago 50%)	4,553.00
1241 521240111A1X00101401 0038	Scanner No. Factura B488 No. Patrimonio 2790015000206 Serie CN48LC0013 (Pago 50%) (Pago 50%)	4,553.00
1241 521240111A1X00101401 0046	Impresora No. Factura B488 No. Patrimonio 2790015000200 Serie LNVY022943 (Pago 50%)	2,740.50
1241 521240111A1X00101401 0047	Impresora No. Factura B488 No. Patrimonio 2790015000201 Serie LNVY022604 (Pago 50%)	2,740.50
1241 521240111A1X00101401 0048	Impresora No. Factura B488 No. Patrimonio 2790015000202 Serie LNVY022605 (Pago 50%)	2,740.50
1241 521240111A1X00101401 0049	NoBreak No. Factura B488 No. Patrimonio 2790015000207 Serie 2426DD0OM823500096 (Pago 50%)	1,270.20
1241 521240111A1X00101401 0050	NoBreak No. Factura B488 No. Patrimonio 2790015000208 Serie 2426DD0OM823500099 (Pago 50%)	1,270.20
1241 521240111A1X00101401 0051	NoBreak No. Factura B488 No. Patrimonio 2790015000209 Serie 2426DD0OM823500102 (Pago 50%)	1,270.20
1241 521240111A1X00101401 0052	NoBreak No. Factura B488 No. Patrimonio 2790015000210 Serie 2426DD0OM823500103 (Pago 50%)	1,270.20
1241 521240111A1X00101401 0053	NoBreak No. Factura B488 No. Patrimonio 2790015000211 Serie 2426DD0OM823500104 (Pago 50%)	1,270.20
1241 521240111A1X00101401 0054	NoBreak No. Factura B488 No. Patrimonio 2790015000212 Serie 2426DD0OM823500106 (Pago 50%)	1,270.20
1241 521240111A1X00101401 0055	NoBreak No. Factura B488 No. Patrimonio 2790015000213 Serie 2426DD0OM823500107 (Pago 50%)	1,270.20
1241 521240111A1X00101401 0056	NoBreak No. Factura B488 No. Patrimonio 2790015000214 Serie 2426DD0OM823500109 (Pago 50%)	1,270.20
1241 521240111A1X00101401 0057	NoBreak No. Factura B488 No. Patrimonio 2790015000215 Serie 2426DD0OM823500115 (Pago 50%)	1,270.20
1241 521240111A1X00101401 0058	NoBreak No. Factura B488 No. Patrimonio 2790015000216 Serie 2426DD0OM823500121 (Pago 50%)	1,270.20
1241 521240111A1X00101401 0059	NoBreak No. Factura B488 No. Patrimonio 2790015000217 Serie 2426DD0OM823500123 (Pago 50%)	1,270.20
1241 521240111A1X00101401 0060	NoBreak No. Factura B488 No. Patrimonio 2790015000218 Serie 2426DD0OM823500124 (Pago 50%)	1,270.20
1241 521240111A1X00101401 0061	NoBreak No. Factura B488 No. Patrimonio 2790015000219 Serie 2426DD0OM823500128 (Pago 50%)	1,270.20
1241 521240111A1X00101401 0062	NoBreak No. Factura B488 No. Patrimonio 2790015000220 Serie 2426DD0OM823500130 (Pago 50%)	1,270.20
1241 521240111A1X00101401 0063	NoBreak No. Factura B488 No. Patrimonio 2790015000221 Serie 2426DD0OM823500132 (Pago 50%)	1,270.20
1241 521240111A1X00101401 0066	NoBreak No. Factura B488 No. Patrimonio 2790015000224 Serie 2426DD0OM823500146 (Pago 50%)	1,270.20

GOBIERNO CONSTITUCIONAL DEL ESTADO DE CHIAPAS
INSTITUTO PARA LA GESTIÓN INTEGRAL DE RIESGOS DE DESASTRES
DEL ESTADO DE CHIAPAS

SISTEMA CONTABLE 2024

RELACIÓN DE BIENES MUEBLES QUE COMPONEN SU PATRIMONIO
Cuenta Pública al 30 de junio de 2024

Página 26 de 78

Hora: 12:02:56p. m.

Fecha: 01/08/2024

Código	Descripción del Bien	Valor en Libros
1241 521240111A1X00101401 0067	NoBreak No. Factura B488 No. Patrimonio 2790015000225 Serie 2426DD00M823500148 (Pago 50%)	1,270.20
1241 521240111A1X00101401 0068	NoBreak No. Factura B488 No. Patrimonio 2790015000226 Serie 2426DD00M823500149 (Pago 50%)	1,270.20
1241 521240111A1X00101401 0069	NoBreak No. Factura B488 No. Patrimonio 2790015000227 Serie 2427DD00M823500054 (Pago 50%)	1,270.20
1241 521240111A1X00101401 0070	NoBreak No. Factura B488 No. Patrimonio 2790015000228 Serie 2446DD00M823500108 (Pago 50%)	1,270.20
1241 521240111A1X00101901 0002	2 Lote 4 Estacion de Trabajo Modelo Z2 G4 Marca H.P. f-405131467	108,986.64
1241 521240111A1X00101901 0003	1 Impresora de Formasto amplio de 44 Epson	104,649.40
1241 521240111A1X00101901 0004	1 Impresora Muultifuncional Epson 1455 f-1542	23,188.40
1241 521240111A1X00101901 0005	9 Computadoras Portatil Dell Latitude 3400 f-1542	234,221.40
1241 521240111A1X00102101 0002	1 pza windows 10 poro 64 Sdram DDRA-266 de 16gb	51,330.00
1241 521240111A1X00102101 0003	1 pieza Impresora Muultifuncional de Inyeccion de Tinta continua marca Edpson modelo L5190	7,714.00
1241 521240111A1X00102101 0004	1 pieza Estacion Trabajo marca lenovo modelo Thinkstation	53,302.00
1241 521240111A1X00102101 0005	1 pieza Estacion Trabajo marca lenovo modelo Thinkstation	53,302.00
1241 521240111A1X00102101 0006	1 pieza Estacion Trabajo marca lenovo modelo Thinkstation	53,302.00
1241 521240111A1X00102101 0007	1 pieza Estacion Trabajo marca lenovo modelo Thinkstation	53,302.00
1241 521240111A1X00102101 0008	1 pieza Estacion Trabajo marca lenovo modelo Thinkstation	53,302.00
1241 521240111A1X00102201 0002	1 Computadora de Escritorio Workstation modelo Z2 Tower G5 marca HP	81,092.12
1241 521240111A1X00102201 0003	1 Computadora de Escritorio Workstation modelo Z2 Tower G5 marca HP	81,092.12
1241 521240111A1X00102201 0004	1 Unidad de respaldo de energía tipo interactivo marca TIPP Lite Modelo Smart 1500 LCD f-4014-A -1	8,972.60
1241 521240111A1X00102201 0005	1 Unidad de respaldo de energía tipo interactivo marca TIPP Lite Modelo Smart 1500 LCD f-4014-A -2	8,972.60
1241 521240111A1X00102201 0006	1 Unidad de respaldo de energía tipo interactivo marca TIPP Lite Modelo Smart 1500 LCD f-4014-A -3	8,972.60
1241 521240111A1X00102201 0007	1 Unidad de respaldo de energía tipo interactivo marca TIPP Lite Modelo Smart 1500 LCD f-4014-A -4	8,972.60
1241 521240111A1X00102201 0008	1 Unidad de respaldo de energía tipo interactivo marca TIPP Lite Modelo Smart 1500 LCD f-4014-A -5	8,972.60
1241 521240111A1X00102201 0009	1 Unidad de respaldo de energía tipo interactivo marca TIPP Lite Modelo Smart 1500 LCD f-4014-A -6	8,972.60
1241 521240111A1X00102201 0010	1 Unidad de respaldo de energía tipo interactivo marca TIPP Lite Modelo Smart 1500 LCD f-4014-A -7	8,972.60
1241 521240111A1X00102201 0011	1 Unidad de respaldo de energía tipo interactivo marca TIPP Lite Modelo Smart 1500 LCD f-4014-A -8	8,972.60
1241 521240111A1X00102201 0012	1 Unidad de respaldo de energía tipo interactivo marca TIPP Lite Modelo Smart 1500 LCD f-4014-A -9	8,972.60
1241 521240111A1X00102201 0013	1 Unidad de respaldo de energía tipo interactivo marca TIPP Lite Modelo Smart 1500 LCD f-4014-A -10	8,972.60
1241 521240111A1X00102201 0014	1 Unidad de respaldo de energía tipo interactivo marca TIPP Lite Modelo Smart 1500 LCD f-4014-A -11	8,972.60
1241 521240111A1X00102201 0015	1 Unidad de respaldo de energía tipo interactivo marca TIPP Lite Modelo Smart 1500 LCD f-4014-A -12	8,972.60
1241 521240111A1X00102201 0016	1 Unidad de respaldo de energía tipo interactivo marca TIPP Lite Modelo Smart 1500 LCD f-4014-A -13	8,972.60

GOBIERNO CONSTITUCIONAL DEL ESTADO DE CHIAPAS
INSTITUTO PARA LA GESTIÓN INTEGRAL DE RIESGOS DE DESASTRES
DEL ESTADO DE CHIAPAS

SISTEMA CONTABLE 2024

RELACIÓN DE BIENES MUEBLES QUE COMPONEN SU PATRIMONIO
Cuenta Pública al 30 de junio de 2024

Página 27 de 78

Hora: 12:02:56p. m.

Fecha: 01/08/2024

Código	Descripción del Bien	Valor en Libros
1241 521240111A1X00102201 0017	1 Unidad de respaldo de energía tipo interactivo marca TIPP Lite Modelo Smart 1500 LCD f-4014-A -14	8,972.60
1241 521240111A1X00102201 0018	1 Unidad de respaldo de energía tipo interactivo marca TIPP Lite Modelo Smart 1500 LCD f-4014-A -15	8,972.60
1241 521240111A1X00102201 0019	1 Unidad de respaldo de energía tipo interactivo marca TIPP Lite Modelo Smart 1500 LCD f-4014-A -16	8,972.60
1241 521240111A1X00102201 0020	1 Unidad de respaldo de energía tipo interactivo marca TIPP Lite Modelo Smart 1500 LCD f-4014-A -17	8,972.60
1241 521240111A1X00102201 0021	1 Unidad de respaldo de energía tipo interactivo marca TIPP Lite Modelo Smart 1500 LCD f-4014-A -18	8,972.60
1241 521240111A1X00102201 0022	1 Unidad de respaldo de energía tipo interactivo marca TIPP Lite Modelo Smart 1500 LCD f-4014-A -19	8,972.60
1241 521240111A1X00102201 0023	1 Unidad de respaldo de energía tipo interactivo marca TIPP Lite Modelo Smart 1500 LCD f-4014-A -20	8,972.60
1241 521240111A1X00102201 0024	1 Unidad de respaldo de energía tipo interactivo marca TIPP Lite Modelo Smart 1500 LCD f-4014-A -21	8,972.60
1241 521240111A1X00102201 0025	1 Unidad de respaldo de energía tipo interactivo marca TIPP Lite Modelo Smart 1500 LCD f-4014-A -22	8,972.60
1241 521240111A1X00102201 0026	1 Unidad de respaldo de energía tipo interactivo marca TIPP Lite Modelo Smart 1500 LCD f-4014-A -23	8,972.60
1241 521240111A1X00102201 0027	1 Computadora Portatil Marca Lenovo No. serie: SPF3J85TW	22,422.80
1241 521240111A1X00102201 0028	1 Computadora Portatil Marca Lenovo No. serie: SPF3J85XM	22,422.80
1241 521240111A1X00102201 0029	1 Computadora Portatil Marca Lenovo No. serie: SPF3J87BB	22,422.80
1241 521240111A1X00102201 0030	1 Computadora Portatil Marca Lenovo No. serie: SPF3J87BV	22,422.80
1241 521240111A1X00102201 0031	1 Computadora Portatil Marca Lenovo No. serie: SPF3J87DG	22,422.80
1241 521240111A1X00102201 0032	1 Computadora Portatil Marca Lenovo No. serie: SPF3J87E4	22,422.80
1241 521240111A1X00102201 0033	1 Computadora Portatil Marca Lenovo No. serie: SPF3KP8M8	22,422.80
1241 521240111A1X00102201 0034	1 Computadora Portatil Marca Lenovo No. serie: SPF3KRG64	22,422.80
1241 521240111A1X00102201 0035	1 Computadora Portatil Marca Lenovo No. serie: SPF3KRG76	22,422.80
1241 521240111A1X00102201 0036	1 Computadora Portatil Marca Lenovo No. serie: SPF3KRG9A	22,422.80
1241 521240111A1X00102201 0037	1 Computadora Portatil Marca Lenovo No. serie: SPF3KY66D	22,422.80
1241 521240111A1X00102201 0038	1 Computadora Portatil Marca Lenovo No. serie: SPF3KYXC7	22,422.80
1241 521240111A1X00102201 0039	1 Computadora Portatil Marca Lenovo No. serie: SPF3KYXLT	22,422.80
1241 521240111A1X00102201 0040	1 Computadora Portatil Marca Lenovo No. serie: SPF3L1H98	22,422.80
1241 521240111A1X00102201 0041	1 Computadora Portatil Marca Lenovo No. serie: SPF3L1KKM	22,422.80
1241 521240111A1X00102201 0042	1 Computadora Portatil Marca Lenovo No. serie: SPF3L1KLN	22,422.80
1241 521240111A1X00102201 0043	1 Computadora Portatil Marca Lenovo No. serie: SPF3L1MXE	22,422.80
1241 521240111A1X00102201 0044	1 Computadora de Escritorio Marca Dell No. Serie: 14G0XP3	24,406.40
1241 521240111A1X00102201 0045	1 Computadora de Escritorio Marca Dell No. Serie: 15G0XP3	24,406.40
1241 521240111A1X00102201 0046	1 Computadora de Escritorio Marca Dell No. Serie: 16G0XP3	24,406.40
1241 521240111A1X00102201 0047	1 Computadora de Escritorio Marca Dell No. Serie: 1N21XP3	24,406.40
1241 521240111A1X00102201 0048	1 Computadora de Escritorio Marca Dell No. Serie: 1R21XP3	24,406.40
1241 521240111A1X00102201 0049	1 Computadora de Escritorio Marca Dell No. Serie: 4N21XP3	24,406.40
1241 521240111A1X00102201 0050	1 Computadora de Escritorio Marca Dell No. Serie: 4S21XP3	24,406.40
1241 521240111A1X00102201 0051	1 Computadora de Escritorio Marca Dell No. Serie: 54G0XP3	24,406.40

GOBIERNO CONSTITUCIONAL DEL ESTADO DE CHIAPAS
INSTITUTO PARA LA GESTIÓN INTEGRAL DE RIESGOS DE DESASTRES
DEL ESTADO DE CHIAPAS

SISTEMA CONTABLE 2024

RELACIÓN DE BIENES MUEBLES QUE COMPONEN SU PATRIMONIO

Cuenta Pública al 30 de junio de 2024

Página 28 de 78

Hora: 12:02:56p. m.

Fecha: 01/08/2024

Código	Descripción del Bien	Valor en Libros
1241 521240111A1X00102201 0052	1 Computadora de Escritorio Marca Dell No. Serie: 55G0XP3	24,406.40
1241 521240111A1X00102201 0053	1 Computadora de Escritorio Marca Dell No. Serie: 56G0XP3	24,406.40
1241 521240111A1X00102201 0054	1 Computadora de Escritorio Marca Dell No. Serie: 5GK0XP3	24,406.40
1241 521240111A1X00102201 0055	1 Computadora de Escritorio Marca Dell No. Serie: 66G0XP3	24,406.40
1241 521240111A1X00102201 0056	1 Computadora de Escritorio Marca Dell No. Serie: 6N21XP3	24,406.40
1241 521240111A1X00102201 0057	1 Computadora de Escritorio Marca Dell No. Serie: 7R21XP3	24,406.40
1241 521240111A1X00102201 0058	1 Computadora de Escritorio Marca Dell No. Serie: 8M21XP3	24,406.40
1241 521240111A1X00102201 0059	1 Computadora de Escritorio Marca Dell No. Serie: 95G0XP3	24,406.40
1241 521240111A1X00102201 0060	1 Computadora de Escritorio Marca Dell No. Serie: 9R21XP3	24,406.40
1241 521240111A1X00102201 0061	1 Computadora de Escritorio Marca Dell No. Serie: CGK0XP3	24,406.40
1241 521240111A1X00102201 0062	1 Computadora de Escritorio Marca Dell No. Serie: DR21XP3	24,406.40
1241 521240111A1X00102201 0063	1 Computadora de Escritorio Marca Dell No. Serie: J4G0XP3	24,406.40
1241 521240111A1X00102201 0064	1 Computadora de Escritorio Marca Dell No. Serie: JDK0XP3	24,406.40
1241 521240111A1X00102201 0065	1 Video Proyector Modelo MH535 Marca Benq No. Serie: PDJ4N0041804E	18,490.40
1241 521240111A1X00102201 0066	1 Video Proyector Modelo MH535 Marca Benq No. Serie: PDJ4N0014204E	18,490.40
1241 521240111A1X00102201 0067	1 Video Proyector Modelo MX536 Marca Benq No. Serie: PD8AM0018004E	18,560.00
1241 521240111A1X00102201 0068	1 Impresora Multifuncional de Inyección de tinta modelo Smart Tank 790 Marca HP F-F6279-1	11,780.98
1241 521240111A1X00102201 0069	1 Impresora Multifuncional de Inyección de tinta modelo Smart Tank 790 Marca HP F-F6279-2	11,780.99
1241 521240114A3X00102201 0002	1 computadora Dell Vostro 3471, Intel Core 13-9100, GB RAM f- A-822	24,896.55
1241 521240114A3X00102201 0004	1 Multifuncional EPSON ecotank L6270 modelo C11CJ61301 F-6065008697	8,390.00
1241 521240114A3X00102201 0005	1 Computadora portatil marca THUNDEROBOT modelo zero F-A1067 Clave 43211503-1	56,292.48
1241 521240114A3X00102201 0006	1 Computadora portatil marca THUNDEROBOT modelo zero F-A1067 Clave 43211503-2	56,292.48
1241 521240114A3X00102201 0007	1 Computadora portatil marca THUNDEROBOT modelo zero F-A1067 Clave 43211503-3	56,292.48
1241 521240114A3X00102201 0008	1 Estación de Trabajo portátil marca THUNDEROBOT modelo zero F-A1067 Clave 43211503	56,292.48
1241 521240114A3X00102201 0009	1 Computadora de escritorio alta tipo A marca HP modelo Elite F-4127A SFF800-1	67,328.19
1241 521240114A3X00102201 0010	1 Computadora de escritorio alta tipo A marca HP modelo Elite F-4127A SFF800-2	39,269.48
1241 521240114A3X00102201 0011	1 Estación de trabajo de escritorio marca ENSAMBLE F-F6269	74,825.80
1241 52124011528C00101501 0022	Sistema de Circuito Cerrado No. Factura B488 No. Patrimonio 2790015000250 Serie S/S	87,000.00
1241 52124011528C00101501 0023	Sistema de Circuito Cerrado No. Factura B488 No. Patrimonio 2790015000251 Serie S/S (Pago 50%)	31,900.00
1241 52124011528C00101501 0026	C.P.U. No. Factura B488 No. Patrimonio 2790015000236 Serie MJ02600Q (Pago 50%)	14,355.00
1241 52124011528C00101501 0027	C.P.U. No. Factura B488 No. Patrimonio 2790015000240 Serie MJ02600P (Pago 50%)	14,355.00
1241 52124011528C00101501 0029	Computadora Portátil No. Factura B488 No. Patrimonio 2790015000195 Serie R903BKRT (Pago 50%)	9,628.00
1241 52124011528C00101501 0030	Computadora Portátil No. Factura B488 No. Patrimonio 2790015000196 Serie R903BKWH (Pago 50%)	9,628.00

GOBIERNO CONSTITUCIONAL DEL ESTADO DE CHIAPAS
INSTITUTO PARA LA GESTIÓN INTEGRAL DE RIESGOS DE DESASTRES
DEL ESTADO DE CHIAPAS

SISTEMA CONTABLE 2024

RELACIÓN DE BIENES MUEBLES QUE COMPONEN SU PATRIMONIO

Cuenta Pública al 30 de junio de 2024

Página 29 de 78

Hora: 12:02:56p. m.

Fecha: 01/08/2024

Código	Descripción del Bien	Valor en Libros
1241 52124011528C00101501 0031	Computadora Portátil No. Factura B488 No. Patrimonio 2790015000197 Serie R903BKVB (Pago 50%)	9,628.00
1241 52124011528C00101501 0032	Computadora Portátil No. Factura B488 No. Patrimonio 2790015000198 Serie R903BKWD (Pago 50%)	9,628.00
1241 52124011528C00101501 0033	Computadora Portátil No. Factura B488 No. Patrimonio 2790015000199 Serie R903BKWF (Pago 50%)	9,628.00
1241 52124011528C00101501 0034	C.P.U No. Factura B488 No. Patrimonio 2790015000278 Serie S/S (Pago 50%)	8,410.00
1241 52124011528C00101501 0035	C.P.U No. Factura B488 No. Patrimonio 2790015000133 Serie MJ025ZAP (Pago 50%)	8,410.00
1241 52124011528C00101501 0036	C.P.U No. Factura B488 No. Patrimonio 2790015000137 Serie MJ025ZAL (Pago 50%)	8,410.00
1241 52124011528C00101501 0037	C.P.U No. Factura B488 No. Patrimonio 2790015000189 Serie MJ025ZAN (Pago 50%)	8,410.00
1241 52124011528C00101501 0038	C.P.U No. Factura B488 No. Patrimonio 2790015000141 Serie MJ025SU2 (Pago 50%)	8,410.00
1241 52124011528C00101501 0039	C.P.U No. Factura B488 No. Patrimonio 2790015000145 Serie MJ025ZAJ (Pago 50%)	8,410.00
1241 52124011528C00101501 0040	C.P.U No. Factura B488 No. Patrimonio 2790015000149 Serie MJ025ZAQ (Pago 50%)	8,410.00
1241 52124011528C00101501 0041	C.P.U No. Factura B488 No. Patrimonio 2790015000153 Serie MJ025ZAS (Pago 50%)	8,410.00
1241 52124011528C00101501 0042	C.P.U No. Factura B488 No. Patrimonio 2790015000157 Serie MJ025SU3 (Pago 50%)	8,410.00
1241 52124011528C00101501 0043	C.P.U No. Factura B488 No. Patrimonio 2790015000161 Serie MJ025ZAK (Pago 50%)	8,410.00
1241 52124011528C00101501 0044	C.P.U No. Factura B488 No. Patrimonio 2790015000169 Serie MJ025ZAR (Pago 50%)	8,410.00
1241 52124011528C00101501 0045	C.P.U No. Factura B488 No. Patrimonio 2790015000173 Serie MJ025ZAH (Pago 50%)	8,410.00
1241 52124011528C00101501 0046	C.P.U No. Factura B488 No. Patrimonio 2790015000177 Serie MJ025ZAM (Pago 50%)	8,410.00
1241 52124011528C00101501 0047	C.P.U No. Factura B488 No. Patrimonio 2790015000181 Serie MJ025SU1 (Pago 50%)	8,410.00
1241 52124011528C00101501 0048	C.P.U No. Factura B488 No. Patrimonio 2790015000185 Serie MJ025ZAG (Pago 50%)	8,410.00
1241 52124011528C00101501 0049	C.P.U No. Factura B488 No. Patrimonio 2790015000244 Serie MJ025SML (Pago 50%)	8,062.00
1241 52124011528C00101501 0050	C.P.U No. Factura B488 No. Patrimonio 2790015000245 Serie MJ025SMN (Pago 50%)	8,062.00
1241 52124011528C00101501 0051	C.P.U No. Factura B488 No. Patrimonio 2790015000246 Serie MJ025SMP (Pago 50%)	8,062.00
1241 52124011528C00101501 0052	C.P.U No. Factura B488 No. Patrimonio 2790015000247 Serie MJ025SMM (Pago 50%)	8,062.00
1241 52124011528C00101501 0053	C.P.U No. Factura B488 No. Patrimonio 2790015000248 Serie MJ025SMK (Pago 50%)	8,062.00
1241 52124011528C00101501 0054	Scanner No. Factura B488 No. Patrimonio 2790015000203 Serie CN45R90219 (Pago 50%)	4,553.00
1241 52124011528C00101501 0055	Scanner No. Factura B488 No. Patrimonio 279001500020 Serie CN48LC0023 (Pago 50%)	4,553.00

GOBIERNO CONSTITUCIONAL DEL ESTADO DE CHIAPAS
INSTITUTO PARA LA GESTIÓN INTEGRAL DE RIESGOS DE DESASTRES
DEL ESTADO DE CHIAPAS

SISTEMA CONTABLE 2024

RELACIÓN DE BIENES MUEBLES QUE COMPONEN SU PATRIMONIO
Cuenta Pública al 30 de junio de 2024

Página 30 de 78

Hora: 12:02:56p. m.

Fecha: 01/08/2024

Código	Descripción del Bien	Valor en Libros
1241 52124011528C00101501 0056	Scanner No. Factura B488 No. Patrimonio 2790015000205 Serie CN48LC0134 (Pago 50%)	4,553.00
1241 52124011528C00101501 0057	Scanner No. Factura B488 No. Patrimonio 2790015000206 Serie CN48LC0013 (Pago 50%)	4,553.00
1241 52124011528C00101501 0064	Impresora No. Factura B488 No. Patrimonio 2790015000199 Serie LNVY022623 (Pago 50%)	2,740.50
1241 52124011528C00101501 0065	Impresora No. Factura B488 No. Patrimonio 2790015000200 Serie LNVY022943 (Pago 50%)	2,740.50
1241 52124011528C00101501 0066	Impresora No. Factura B488 No. Patrimonio 2790015000201 Serie LNVY022604 (Pago 50%)	2,740.50
1241 52124011528C00101501 0067	Impresora No. Factura B488 No. Patrimonio 2790015000202 Serie LNVY022605 (Pago 50%)	2,740.50
1241 52124011528C00101501 0068	NoBreak No. Factura B488 No. Patrimonio 2790015000207 Serie 2426DD0OM823500096 (Pago 50%)	1,270.20
1241 52124011528C00101501 0069	NoBreak No. Factura B488 No. Patrimonio 2790015000208 Serie 2426DD0OM823500099 (Pago 50%)	1,270.20
1241 52124011528C00101501 0070	NoBreak No. Factura B488 No. Patrimonio 2790015000209 Serie 2426DD0OM823500102 (Pago 50%)	1,270.20
1241 52124011528C00101501 0071	NoBreak No. Factura B488 No. Patrimonio 2790015000210 Serie 2426DD0OM823500103 (Pago 50%)	1,270.20
1241 52124011528C00101501 0072	NoBreak No. Factura B488 No. Patrimonio 2790015000211 Serie 2426DD0OM823500104 (Pago 50%)	1,270.20
1241 52124011528C00101501 0073	NoBreak No. Factura B488 No. Patrimonio 2790015000212 Serie 2426DD0OM823500106 (Pago 50%)	1,270.20
1241 52124011528C00101501 0074	NoBreak No. Factura B488 No. Patrimonio 2790015000213 Serie 2426DD0OM823500107 (Pago 50%)	1,270.20
1241 52124011528C00101501 0075	NoBreak No. Factura B488 No. Patrimonio 2790015000214 Serie 2426DD0OM823500109 (Pago 50%)	1,270.20
1241 52124011528C00101501 0076	NoBreak No. Factura B488 No. Patrimonio 2790015000215 Serie 2426DD0OM823500115 (Pago 50%)	1,270.20
1241 52124011528C00101501 0077	NoBreak No. Factura B488 No. Patrimonio 2790015000216 Serie 2426DD0OM823500121 (Pago 50%)	1,270.20
1241 52124011528C00101501 0078	NoBreak No. Factura B488 No. Patrimonio 2790015000217 Serie 2426DD0OM823500123 (Pago 50%)	1,270.20
1241 52124011528C00101501 0079	NoBreak No. Factura B488 No. Patrimonio 2790015000218 Serie 2426DD0OM823500124 (Pago 50%)	1,270.20
1241 52124011528C00101501 0080	NoBreak No. Factura B488 No. Patrimonio 2790015000219 Serie 2426DD0OM823500128 (Pago 50%)	1,270.20
1241 52124011528C00101501 0081	NoBreak No. Factura B488 No. Patrimonio 2790015000220 Serie 2426DD0OM823500130 (Pago 50%)	1,270.20
1241 52124011528C00101501 0082	NoBreak No. Factura B488 No. Patrimonio 2790015000221 Serie 2426DD0OM823500132 (Pago 50%)	1,270.20
1241 52124011528C00101501 0085	NoBreak No. Factura B488 No. Patrimonio 2790015000224 Serie 2426DD0OM823500146 (Pago 50%)	1,270.20
1241 52124011528C00101501 0086	NoBreak No. Factura B488 No. Patrimonio 2790015000225 Serie 2426DD0OM823500148 (Pago 50%)	1,270.20
1241 52124011528C00101501 0087	NoBreak No. Factura B488 No. Patrimonio 2790015000226 Serie 2426DD0OM823500149 (Pago 50%)	1,270.20
1241 52124011528C00101501 0088	NoBreak No. Factura B488 No. Patrimonio 2790015000227 Serie 2427DD0OM823500054 (Pago 50%)	1,270.20

GOBIERNO CONSTITUCIONAL DEL ESTADO DE CHIAPAS
INSTITUTO PARA LA GESTIÓN INTEGRAL DE RIESGOS DE DESASTRES
DEL ESTADO DE CHIAPAS

SISTEMA CONTABLE 2024

RELACIÓN DE BIENES MUEBLES QUE COMPONEN SU PATRIMONIO

Cuenta Pública al 30 de junio de 2024

Página 31 de 78

Hora: 12:02:56p. m.

Fecha: 01/08/2024

Código	Descripción del Bien	Valor en Libros
1241 52124011528C00101501 0089	NoBreak No. Factura B488 No. Patrimonio 2790015000228 Serie 2446DD00M823500108 (Pago 50%)	1,270.20
1241 52124011528C00101501 0090	Impresora Portatil Zebra Factura 10883 No. De Patrimonio 2790016000315 Serie Z32-00000200US00	29,140.36
1241 52124011528C00101501 0091	Punto de acceso Linksys Factura 042B nO. De Patrimonio 2790016000303 Serie S/S	3,632.06
1241 52124011528C00101501 0092	Punto de acceso Linksys Factura 042B nO. De Patrimonio 2790016000304 Serie S/S	3,632.06
1241 52124011528C00101501 0093	Punto de acceso Linksys Factura 042B nO. De Patrimonio 2790016000305 Serie S/S	3,632.06
1241 52124011528C00101501 0094	Punto de acceso Linksys Factura 042B nO. De Patrimonio 2790016000306 Serie S/S	3,632.06
1241 52124011528C00101501 0095	Punto de acceso Linksys Factura 042B nO. De Patrimonio 2790016000307 Serie S/S	3,632.06
1241 52124011528C00101501 0096	Punto de acceso Linksys Factura 042B nO. De Patrimonio 2790016000308 Serie S/S	3,632.05
1241 52124011528C00101501 0097	Impresora Portatil Zebra Factura 10765 No. De Patrimonio 2790016000326 Serie 54J144800471	6,349.84
1241 52124011528C00101501 0099	Pantalla NEC Factura 2964 No. De Patrimonio 2790016000234 Serie S/S	88,084.14
1241 52124011528C00101501 0100	Pantalla NEC Factura 2964 No. De Patrimonio 2790016000235 Serie S/S	88,084.14
1241 52124011528C00101501 0101	Pantalla NEC Factura 2964 No. De Patrimonio 2790016000236 Serie S/S	88,084.14
1241 52124011528C00101501 0102	Pantalla NEC Factura 2964 No. De Patrimonio 2790016000237 Serie S/S	88,084.14
1241 52124011528C00101501 0103	Pantalla NEC Factura 2964 No. De Patrimonio 2790016000238 Serie S/S	88,084.14
1241 52124011528C00702101 0002	1 Tableta Modelo IPAD AIR, marca APPLE, No. de Serie: DMPFHOPQ195	33,077.40
1241 52124011528C00702101 0003	1 Computadora Portatil Workstation ZBOOK Power G7, Marca No. Serie: 5CD1341GV8	57,451.32
1241 52124011528C00702101 0004	1 Computadora Portatil Workstation ZBOOK Power G7, Marca No. Serie: 5CD1341GRB	57,451.32
1241 52124011528C00702101 0005	1 Computadora Portatil Workstation ZBOOK Power G7, Marca No. Serie: 5CD1341GYH	57,451.32
1241 52124011528C00702101 0006	1 Computadora Portatil Workstation ZBOOK Power G7, Marca No. Serie: 5CD1341HOD	57,451.32
1241 52124011528C00702101 0007	1 Computadora Portatil Workstation ZBOOK Power G7, Marca No. Serie: 5CD1341GMP	57,451.32
1241 52124011528C00702101 0008	1 Computadora Portatil Workstation ZBOOK Power G7, Marca No. Serie: 5CD1341HOS	57,451.32
1241 52124011528C00702101 0009	1 Computadora Portatil Workstation ZBOOK Power G7, Marca No. Serie: 5CD1341GMR	57,451.32
1241 52124011528C00702101 0010	1 Computadora Portatil Workstation ZBOOK Power G7, Marca No. Serie: 5CD1343D1D	57,451.32
1241 52124011528C00702101 0011	1 Computadora Portatil Workstation ZBOOK Power G7, Marca No. Serie: 5CD1343D43	57,451.32
1241 52124011528C00702101 0012	1 Computadora de Escritorio Media Tipo B, Mod. 280 G5 Small Form Factor, Marca Hp No. de Serie CPU 4CE11837YM, monitor 1CR10109VQ	27,052.36
1241 52124011528C00702101 0013	1 Computadora de Escritorio Media Tipo B, Mod. 280 G5 Small Form Factor, Marca Hp No. de Serie CPU 4CE1183K2N, monitor 1CR10109VJ	27,052.36
1241 52124011528C00702101 0014	1 Computadora de Escritorio Media Tipo B, Mod. 280 G5 Small Form Factor, Marca Hp No. de Serie CPU 4CE1183K2N, monitor 1CR10109VJ	27,052.36

GOBIERNO CONSTITUCIONAL DEL ESTADO DE CHIAPAS
INSTITUTO PARA LA GESTIÓN INTEGRAL DE RIESGOS DE DESASTRES
DEL ESTADO DE CHIAPAS

SISTEMA CONTABLE 2024

RELACIÓN DE BIENES MUEBLES QUE COMPONEN SU PATRIMONIO
Cuenta Pública al 30 de junio de 2024

Página 32 de 78

Hora: 12:02:56p. m.

Fecha: 01/08/2024

Código	Descripción del Bien	Valor en Libros
1241 52124011528C00702101 0015	1 Computadora de Escritorio Media Tipo B, Mod. 280 G5 Small Form Factor, Marca Hp No. de Serie CPU 4CE1183K39 monitor 1CR10109TW	27,052.36
1241 52124011528C00702101 0016	1 Computadora de Escritorio Media Tipo B, Mod. 280 G5 Small Form Factor, Marca Hp No. de Serie CPU 4CE1183K4K, monitor 1CR10109VH	27,052.36
1241 52124011528C00702101 0017	1 Computadora de Escritorio Media Tipo B, Mod. 280 G5 Small Form Factor, Marca Hp No. de Serie CPU 4CE1183K5O monitor 1CR10109SY	27,052.36
1241 52124011528C00702101 0018	1 Computadora de Escritorio Media Tipo B, Mod. 280 G5 Small Form Factor, Marca Hp No. de Serie CPU 4CE1183K22, monitor 1CR10109V1	27,052.36
1241 52124011528C00702101 0019	1 Computadora de Escritorio Media Tipo B, Mod. 280 G5 Small Form Factor, Marca Hp No. de Serie CPU 4CE1183K32, monitor 1CR10109TM	27,052.36
1241 52124011528C00702101 0020	1 Computadora de Escritorio Media Tipo B, Mod. 280 G5 Small Form Factor, Marca Hp No. de Serie CPU 4CE1183K2K, monitor 1cr10109W9	27,052.36
1241 52124011528C00702101 0021	1 Computadora de Escritorio Media Tipo B, Mod. 280 G5 Small Form Factor, Marca Hp No. de Serie CPU 4CE1183K2K, monitor 1CR1183K2K	27,052.36
1241 52124011528C00702101 0022	1 Computadora de Escritorio Media Tipo B, Mod. 280 G5 Small Form Factor, Marca Hp No. de Serie CPU 4CE1183K3M, monitor 1CR10109VR	27,052.36
1241 52124011528C00702101 0023	1 Computadora de Escritorio Media Tipo B, Mod. 280 G5 Small Form Factor, Marca Hp No. de Serie CPU 4CE1183K2W, monitor 1CR10109VK	27,052.36
1241 52124011528C00702101 0024	1 Computadora de Escritorio Media Tipo B, Mod. 280 G5 Small Form Factor, Marca Hp No. de Serie CPU 4CE1183K3H, monitor 1CR10109V4	27,052.36
1241 52124011528C00702101 0025	1 Computadora de Escritorio Media Tipo B, Mod. 280 G5 Small Form Factor, Marca Hp No. de Serie CPU 4CE1183K2Z, monitor 1CR10109TH	27,052.36
1241 52124011528C00702101 0026	1 Computadora de Escritorio Media Tipo B, Mod. 280 G5 Small Form Factor, Marca Hp No. de Serie CPU 4CE11837ZM, Monitor 1CR10109TY	27,052.36
1241 52124011528C00702101 0078	1 computadora de Escritorio marca Lenovo Model THINKCENTRE No. de serie SVKHC9093 SYL01AKAD	25,415.60
1241 52124011528C00702101 0079	1 computadora de Escritorio marca Lenovo Model THINKCENTRE No. de serie SVKHC9094 SYL01AKJP	25,415.60
1241 52124011528C00702101 0080	1 computadora de Escritorio marca Lenovo Model THINKCENTRE No. de serie SVKHC9961 SYL01AKJ1	25,415.60
1241 52124011528C00702101 0081	1 computadora de Escritorio marca Lenovo Model THINKCENTRE No. de serie SVKHC9965 SYL01AKJ2	25,415.60
1241 52124011528C00702101 0082	1 computadora de Escritorio marca Lenovo Model THINKCENTRE No. de serie SVKHD0491 SYL01AKPA	25,415.60
1241 52124011528C00702101 0083	1 computadora de Escritorio marca Lenovo Model THINKCENTRE No. de serie SVKHC9968 SYL01AKJ7	25,415.60
1241 52124011528C00702101 0084	1 computadora de Escritorio marca Lenovo Model THINKCENTRE No. de serie SVKHC9974 SYL01AKK1	25,415.60
1241 52124011528C00702101 0085	1 computadora de Escritorio marca Lenovo Model THINKCENTRE No. de serie SVKHC9976 SYL01AKNX	25,415.60
1241 52124011528C00702101 0086	1 computadora de Escritorio marca Lenovo Model THINKCENTER No. de serie SVKHC9966 SYL01AKJ3	25,415.60
1241 52124011528C00702101 0087	1 Computadora Portatil Media Marca Lenovo modelo THINPAD E15 F-3376-A	27,909.60
1241 52124011528C00702101 0088	1 Computadora Portatil Media Marca Lenovo modelo THINPAD E15 F-3376-A	27,909.60
1241 52124011528C00702101 0089	1 Computadora Portatil Media Marca Lenovo modelo THINPAD E15 F-3376-A	27,909.60
1241 52124011528C00702101 0090	1 Computadora Portatil Media Marca Lenovo modelo THINPAD E15 F-3376-A	27,909.60
1241 52124011528C00702101 0091	1 Computadora Portatil Media Marca Lenovo modelo THINPAD E15 F-3376-A	27,909.60
1241 52124011528C00702101 0092	1 Computadora Portatil Media Marca Lenovo modelo THINPAD E15 F-3376-A	27,909.60
1241 52124011528C00702101 0093	1 Computadora Portatil Media Marca Lenovo modelo THINPAD E15 F-3376-A	27,909.60

GOBIERNO CONSTITUCIONAL DEL ESTADO DE CHIAPAS
INSTITUTO PARA LA GESTIÓN INTEGRAL DE RIESGOS DE DESASTRES
DEL ESTADO DE CHIAPAS

SISTEMA CONTABLE 2024

RELACIÓN DE BIENES MUEBLES QUE COMPONEN SU PATRIMONIO
Cuenta Pública al 30 de junio de 2024

Página 33 de 78

Hora: 12:02:56p. m.

Fecha: 01/08/2024

Código	Descripción del Bien	Valor en Libros
1241 52124011528C00702101 0094	1 Computadora Portatil Media Marca Lenovo modelo THINPAD E15 F-3376-A	27,909.60
1241 52124011528C00702101 0095	1 Computadora Portatil Media Marca Lenovo modelo THINPAD E15 F-3376-A	27,909.60
1241 52124011528C00702101 0096	1 Computadora Portatil Media Marca Lenovo modelo THINPAD E15 F-3376-A	27,909.60
1241 52124011528C00702101 0097	1 Computadora Portatil Media Marca Lenovo modelo THINPAD E15 F-3376-A	27,909.60
1241 52124011528C00702101 0098	1 Computadora Portatil Media Marca Lenovo modelo THINPAD E15 F-3376-A	27,909.60
1241 52124011528C00902001 0002	1 Impresora de Formato Amplio de 44" Epson	104,649.40
1241 52124011528C00902001 0003	2 Impresora multifuncional Epson 1455	59,020.80
1241 52124011528C00902001 0004	9 Computadoras Portatil Dell LATITUDE 3400	234,221.40
1241 52124021594W00101601 0006	pantalla Touchscreen factura 41 No. patrimonio 2790012000139 serie R32C507EZ2N (tablet)	10,208.00
1241 52124021594W00101601 0009	pantalla Touchscreen factura 41 patrimonio 2790012000142 serie R32C507F5QJ (tablet)	10,208.00
1241 921240114A3X00102201 0002	1 Equipo de aire acondicionado minisplit de 24,000 BTU	13,006.12
1241 921240114A3X00102201 0003	1 Equipo de aire acondicionado minisplit de 18,000 BTU	9,469.65
1241 921240191A1X00101701 0002	1 alerta sismica EQ-360 serie 9707011897 f-806	9,860.00
1241 921240191A1X00101701 0003	1 alerta sismica EQ-360 serie 9704007072 f-806	9,860.00
1241 921240191A1X00101701 0004	1 alerta sismica EQ-360 serie 9709014551 f-806	9,860.00
1242	Mobiliario y Equipo Educativo y Recreativo	4,242,926.93
1242 104001111A1X00102301 0002	1 Video Proyector de 7000 Lúmmenes marca NEC modelo PV710UL, tecnología de la información	319,828.59
1242 104001111A1X00102301 0003	1 Video Proyector de 3500 Lúmmenes mara NEC modelo NP-MC423W, Tecnología de la Información	44,758.78
1242 121240111A1X00101001 0003	Pantalla LG Factura BBAAI-88080 No. Patrimonio 2790011000567 SERIE S/S	14,499.00
1242 121240111A1X00101001 0004	Pantalla LG Factura BBAAI-88080 No. Patrimonio 2790011000568 SERIE S/S	14,499.00
1242 121240111A1X00101401 0020	Pantalla para Proyección Factura 19E No. De Patrimonio 2790016000327 Serie S/S	31,048.56
1242 121240111A1X00101401 0021	Pantalla para Proyección Factura 19E No. De Patrimonio 2790016000328 Serie S/S	10,128.88
1242 121240111A1X00101401 0022	Pantalla para Proyección Factura 19E No. De Patrimonio 2790016000329 Serie S/S	10,128.89
1242 121240111A1X00101401 0023	Pantalla para Proyección Factura 19E No. De Patrimonio 2790016000330 Serie S/S	10,128.89
1242 121240111A1X00101401 0024	Pantalla para Proyección Factura 19E No. De Patrimonio 2790016000331 Serie S/S	10,128.89
1242 121240111A1X00101401 0025	Pantalla para Proyección Factura 19E No. De Patrimonio 2790016000332 Serie S/S	10,128.89
1242 121240111A1X00101401 0026	Proyector Factura 19E No. De Patrimonio 2790016000333 Serie S/S	38,823.63
1242 121240111A1X00101401 0027	Video Proyector Factura 19E No. De Patrimonio 2790016000334 Serie S/S	22,611.06
1242 121240111A1X00101401 0028	Video Proyector Factura 19E No. De Patrimonio 2790016000335 Serie S/S	22,611.07
1242 121240111A1X00101401 0029	Video Proyector Factura 19E No. De Patrimonio 2790016000336 Serie S/S	22,611.07
1242 121240111A1X00101401 0030	Video Proyector Factura 19E No. De Patrimonio 2790016000337 Serie S/S	22,611.07
1242 121240111A1X00101401 0031	Video Proyector Factura 19E No. De Patrimonio 2790016000338 Serie S/S	22,611.07
1242 121240111A1X00101401 0032	Video Proyector Factura 19E No. De Patrimonio 2790016000339 Serie S/S	22,611.07
1242 121240111A1X00101401 0033	Pizarrón Interactivo Factura 19E No. De Patrimonio 2790016000410 Serie S/S	53,244.00
1242 121240111A1X00101401 0034	Audífonos Factura 19E No. De Patrimonio 2790016000340 Serie S/S	2,752.33

GOBIERNO CONSTITUCIONAL DEL ESTADO DE CHIAPAS
INSTITUTO PARA LA GESTIÓN INTEGRAL DE RIESGOS DE DESASTRES
DEL ESTADO DE CHIAPAS

SISTEMA CONTABLE 2024

RELACIÓN DE BIENES MUEBLES QUE COMPONEN SU PATRIMONIO
Cuenta Pública al 30 de junio de 2024

Página 34 de 78

Hora: 12:02:56p. m.

Fecha: 01/08/2024

Código	Descripción del Bien	Valor en Libros
1242 121240111A1X00101401 0035	Audífonos Factura 19E No. De Patrimonio 2790016000341 Serie S/S	2,752.33
1242 121240111A1X00101401 0036	Audífonos Factura 19E No. De Patrimonio 2790016000342 Serie S/S	2,752.33
1242 121240111A1X00101401 0037	Control de Sonido Factura 19E No. De Patrimonio 2790016000343 Serie S/S	13,780.80
1242 121240111A1X00101401 0038	Mezcladora de Sonido Factura 19E No. De Patrimonio 2790016000344 Serie S/S	7,540.00
1242 121240111A1X00101401 0039	Mezcladora de Sonido Factura 19E No. De Patrimonio 2790016000345 Serie S/S	7,540.00
1242 121240111A1X00101401 0040	Bocinas de Sonido Factura 19E No. De Patrimonio 2790016000346 Serie S/S	7,238.40
1242 121240111A1X00101401 0041	Bocinas de Sonido Factura 19E No. De Patrimonio 2790016000347 Serie S/S	7,238.40
1242 121240111A1X00101401 0042	Bocinas de Sonido Factura 19E No. De Patrimonio 2790016000348 Serie S/S	7,238.40
1242 121240111A1X00101401 0043	Bocinas de Sonido Factura 19E No. De Patrimonio 2790016000349 Serie S/S	7,238.40
1242 121240111A1X00101401 0044	Bafle Factura 19E No. De Patrimonio 2790016000350 Serie S/S	7,516.80
1242 121240111A1X00101401 0045	Bafle Factura 19E No. De Patrimonio 2790016000351 Serie S/S	7,516.80
1242 121240111A1X00101401 0046	Bafle Factura 19E No. De Patrimonio 2790016000352 Serie S/S	13,624.20
1242 121240111A1X00101401 0047	Bafle Factura 19E No. De Patrimonio 2790016000353 Serie S/S	13,624.20
1242 121240111A1X00101401 0048	Bafle Factura 19E No. De Patrimonio 2790016000354 Serie S/S	13,624.20
1242 121240111A1X00101401 0049	Bafle Factura 19E No. De Patrimonio 2790016000355 Serie S/S	13,624.20
1242 121240111A1X00101401 0050	Bafle Factura 19E No. De Patrimonio 2790016000356 Serie S/S	13,624.20
1242 121240111A1X00101401 0051	Bafle Factura 19E No. De Patrimonio 2790016000357 Serie S/S	13,624.20
1242 121240111A1X00101401 0052	Bafle Factura 19E No. De Patrimonio 2790016000358 Serie S/S	13,624.20
1242 121240111A1X00101401 0053	Bafle Factura 19E No. De Patrimonio 2790016000359 Serie S/S	13,624.20
1242 121240111A1X00101401 0054	Mezcladora de Audio Factura 19E No. De Patrimonio 2790016000360 Serie S/S	8,444.80
1242 121240111A1X00101401 0055	Mezcladora de Audio Factura 19E No. De Patrimonio 2790016000361 Serie S/S	8,444.80
1242 121240111A1X00101401 0056	Mezcladora de Audio Factura 19E No. De Patrimonio 2790016000362 Serie S/S	8,444.80
1242 121240111A1X00101401 0057	Mezcladora de Audio Factura 19E No. De Patrimonio 2790016000363 Serie S/S	8,444.80
1242 121240111A1X00101401 0058	Mezcladora de Audio Factura 19E No. De Patrimonio 2790016000364 Serie S/S	8,444.80
1242 121240111A1X00101401 0059	Mezcladora de Audio Factura 19E No. De Patrimonio 2790016000365 Serie S/S	8,444.80
1242 121240111A1X00101401 0060	Mezcladora de Imágenes Factura 19E No. De Patrimonio 2790016000381 Serie S/S	25,317.00
1242 121240111A1X00101401 0061	Mezcladora de Imágenes Factura 19E No. De Patrimonio 2790016000382 Serie S/S	25,317.00
1242 121240111A1X00101401 0062	Mezcladora de Imágenes Factura 19E No. De Patrimonio 2790016000383 Serie S/S	25,317.00
1242 121240111A1X00101401 0063	Mezcladora de Imágenes Factura 19E No. De Patrimonio 2790016000384 Serie S/S	25,317.00
1242 121240111A1X00101401 0064	Mezcladora de Imágenes Factura 19E No. De Patrimonio 2790016000385 Serie S/S	25,317.00
1242 121240111A1X00101401 0065	Mezcladora de Imágenes Factura 19E No. De Patrimonio 2790016000386 Serie S/S	25,317.00
1242 121240111A1X00101401 0066	Kit de Iluminación Factura 19E No. De Patrimonio 2790016000387 Serie S/S	45,885.54
1242 121240111A1X00101401 0067	Pantalla Factura 19E No. De Patrimonio 2790016000388 Serie S/S	11,901.60

GOBIERNO CONSTITUCIONAL DEL ESTADO DE CHIAPAS
INSTITUTO PARA LA GESTIÓN INTEGRAL DE RIESGOS DE DESASTRES
DEL ESTADO DE CHIAPAS

SISTEMA CONTABLE 2024

RELACIÓN DE BIENES MUEBLES QUE COMPONEN SU PATRIMONIO
Cuenta Pública al 30 de junio de 2024

Página 35 de 78

Hora: 12:02:56p. m.

Fecha: 01/08/2024

Código	Descripción del Bien	Valor en Libros
1242 121240111A1X00101401 0068	Pantalla Factura 19E No. De Patrimonio 2790016000389 Serie S/S	11,901.60
1242 121240111A1X00101401 0069	Pantalla LCD Factura 19E No. De Patrimonio 2790016000390 Serie S/S	22,968.00
1242 121240111A1X00101401 0070	Pantalla LCD Factura 19E No. De Patrimonio 2790016000391 Serie S/S	22,968.00
1242 121240111A1X00101401 0071	Pantalla LCD Factura 19E No. De Patrimonio 2790016000393 Serie S/S	22,968.00
1242 121240111A1X00101401 0072	Pantalla LCD Factura 19E No. De Patrimonio 2790016000394 Serie S/S	22,968.00
1242 121240111A1X00101401 0073	Pantalla LCD Factura 19E No. De Patrimonio 2790016000395 Serie S/S	22,968.00
1242 121240111A1X00101401 0074	Pantalla LCD Factura 19E No. De Patrimonio 2790016000396 Serie S/S	22,968.00
1242 121240111A1X00101401 0075	Pantalla LCD Factura 19E No. De Patrimonio 2790016000397 Serie S/S	22,968.00
1242 121240111A1X00101401 0076	Pantalla LCD Factura 19E No. De Patrimonio 2790016000398 Serie S/S	22,968.00
1242 121240111A1X00101401 0077	Pantalla LCD Factura 19E No. De Patrimonio 2790016000399 Serie S/S	22,968.00
1242 121240111A1X00101401 0078	Pantalla LCD Factura 19E No. De Patrimonio 2790016000400 Serie S/S	22,968.00
1242 121240111A1X00101401 0079	Pantalla LCD Factura 19E No. De Patrimonio 2790016000401 Serie S/S	22,968.00
1242 121240111A1X00101401 0080	Pantalla LCD Factura 19E No. De Patrimonio 2790016000403 Serie S/S	22,968.00
1242 121240111A1X00101401 0081	Pantalla LCD Factura 19E No. De Patrimonio 2790016000404 Serie S/S	22,968.00
1242 121240111A1X00101401 0082	Pantalla LCD Factura 19E No. De Patrimonio 2790016000405 Serie S/S	22,968.00
1242 121240111A1X00101401 0083	Pantalla LCD Factura 19E No. De Patrimonio 2790016000406 Serie S/S	22,968.00
1242 121240111A1X00101401 0084	Pantalla LCD Factura 19E No. De Patrimonio 2790016000407 Serie S/S	22,968.00
1242 121240111A1X00101401 0085	Pantalla Tripie Factura 19E No. De Patrimonio 2790016000408 Serie S/S	9,946.77
1242 121240111A1X00101401 0086	Video Proyector No. Factura B488 Seria PD98E00157031	32,944.00
1242 121240111A1X00101401 0087	Video Proyector No. Factura B488 Serie PDP1E02497000	9,048.00
1242 121240111A1X00101401 0088	Video proyector No. Factura B488 Serie PDP1E02554000	9,048.00
1242 121240111A1X00101401 0089	Video Proyector No. Factura B488 Serie PDP1E02610000	9,048.00
1242 121240111A1X00101401 0090	Video Proyector No. Factura B488 Serie PDP1E02423000	9,048.00
1242 121240111A1X00101401 0091	Video Proyector No. Factura B488 Serie PDP1E03391000	9,048.00
1242 121240111A1X00101401 0092	Video Proyector No. Factura B488 Serie PDP1E02417000	9,048.00
1242 121240111A1X00102101 0004	1 pza Televisión Leed Samsung 65 Smart TV Serie Au7000, UHD 4K 3. 840 X 2, 160, 3 HDMI, 1 USB COD FAB UN65AU7000FXZX	27,578.42
1242 121240111A1X00102101 0005	1 pza Televisión Leed Samsung 65 Smart TV Serie Au7000 UHD 43K 3.840 X2, 150, 3 HDMI, 1 USB COD FAB. UN65AU7000FXZX	27,578.40
1242 121240111A1X00102201 0002	1 Equipo de videoconferencia marca LOGITECH Modelo Rally plus f-4014-A	104,980.00
1242 121240111A1X00102201 0003	1 Consola modelo Zedi-10fx marca Allen&Heath F-F6280	12,283.24
1242 121240111A1X00102201 0004	1 Interface de audio modelo Scarlett 2i2 3a generacion marca Focusrite F-F6280	7,498.24
1242 121240111A1X00102201 0005	1 Dispositivo de captura modelo Cam Link 4k, marca Elgato F-F6280-1	7,955.28
1242 121240111A1X00102201 0006	1 Dispositivo de captura modelo Cam Link 4k, marca Elgato F-F6280-2	7,955.28
1242 121240111A1X00102201 0007	1 Micrófono modelo BLX BLX24/SM58, marca Shure F-F6280-1	9,921.48
1242 121240111A1X00102201 0008	1 Micrófono modelo BLX BLX24/SM58, marca Shure F-F6280-2	9,921.48
1242 121240114A3X00102201 0008	1 Pantalla Led Samsung 65 Ultra HD UN65AU7000FXZX F-A970	29,404.49
1242 121240114A3X00102201 0009	1 Proyector Powerlite EPSON V11H983020 3800 Lúmenes	21,924.00
1242 12124011528C00102201 0002	1 microfono inalambrico shure BLX24/sm58k12 No.1	8,928.00
1242 12124011528C00102201 0003	1 microfono inalambrico shure BLX24/sm58k12 No.2	8,928.00
1242 12124011528C00102201 0004	1 microfono inalambrico shure BLX24/sm58k12 No.3	8,928.01

GOBIERNO CONSTITUCIONAL DEL ESTADO DE CHIAPAS
INSTITUTO PARA LA GESTIÓN INTEGRAL DE RIESGOS DE DESASTRES
DEL ESTADO DE CHIAPAS

SISTEMA CONTABLE 2024

RELACIÓN DE BIENES MUEBLES QUE COMPONEN SU PATRIMONIO
Cuenta Pública al 30 de junio de 2024

Página 36 de 78

Hora: 12:02:56p. m.

Fecha: 01/08/2024

Código	Descripción del Bien	Valor en Libros
1242 12124011528C00102201 0005	1 pantalla de proyección multimedia Screens MSE-365 203 pulgadas electrica color blanco tamaño 3.65 x3.65	27,007.02
1242 12124011528C00102201 0006	1 ppantalla de proyección multimedia screen MSE-213 120 pulgadas, electrica, color blanco pantalla de proyección electrica No. 1	9,249.62
1242 12124011528C00102201 0007	1 ppantalla de proyección multimedia screen MSE-213 120 pulgadas, electrica, color blanco pantalla de proyección electrica No. 2	9,249.62
1242 12124011528C00102201 0008	1 Epson proyector Laser L735U, WUXGA (1920 x 1200)	87,786.75
1242 12124011528C00102201 0009	1 Podiu ejecutivo con pantalla F-29038	23,780.00
1242 12124011528C00102201 0010	1 Proyector benq MH733.9jgt77.13L.4 ans1lumenes No. 1	19,475.27
1242 12124011528C00102201 0011	1 Proyector benq MH733.9jgt77.13L.4 ans1lumenes No. 2	19,475.28
1242 12124011528C01001501 0007	Almacenamiento de Video Factura 3000 No. De Patrimonio 2790016000379 Serie S/S	11,832.00
1242 12124011528C01002201 0004	1 Micrófono condensador Inalámbrico Boya	10,820.02
1242 121240117AYY00101601 0002	Camara IP/Speed Domex 22X/H264/CCD4 sony/Varifocal 3.9 A 85.9 MM/lux 0.3 incluye fuentes 12VDC No.patrimonio 2790016000415 f-10826	279,677.00
1242 121240117AYY00101701 0002	PANTALLA MCA PHILIPS MODELO 50PFL3707 SERIE XAIA1214100840 No. PATRIMONIO 2790012000085	9,999.00
1242 121240117AYY00101701 0003	PANTALLA MCA PHILIPS MODELO 50PFL3707 SERIE XAIA1214100843 No. PATRIMONIO 2790012000086	9,999.00
1242 121240117AYY00101701 0004	PANTALLA MCA PHILIPS MODELO 50PFL3707 SERIE XAIA1214100720 No. PATRIMONIO 2790012000087	9,999.00
1242 121240117AYY00101701 0006	Camara de Vodeo marca canon f-13125 No. pat.2790017000006	73,080.00
1242 121240117AYY00101701 0008	Camara fotografica marca Cannon f-13125 No.pat.2790017000008	27,241.40
1242 303001114A3X00102301 0002	1 Camara Zowietek PTZ PoE seguimiento de IA Zoom optico de 30X NDI HB	30,506.60
1242 303001114A3X00102301 0003	1 Camara Zowietek PTZ PoE seguimiento de IA Zoom optico de 30X NDI HB	16,672.42
1242 321240111A1X00102101 0002	1 pza. 45111900- Equipo de Videoconferencia Logitech Group Cam- Full HD/Manos libres para sala de reuniones medianas y grandes cod fab 960-001054	37,994.69
1242 321240114A3X00102201 0002	1 Cámara HERO9 Black - 1	9,699.01
1242 321240114A3X00102201 0003	1 Cámara HERO9 Black - 2	9,699.00
1242 32124011528C01001501 0012	Tripie para Cámara No. Factura A594 No. De Patrimonio 2790014000151 Serie 272862900008 marca Davis stanford	7,656.00
1242 32124011528C01001501 0013	Tripie para Cámara No. Factura A594 No. De Patrimonio 2790014000152 Serie S/S marca Davis stanford	7,656.00
1242 32124011528C01001501 0014	Videocámara No. Factura A594 No. De Patrimonio 2790014000153 Serie 782824002510 marca cannon modelo VIXIA HF R50 8GB	8,352.00
1242 32124011528C01001501 0015	Videocámara No. Factura A594 No. De Patrimonio 2790014000154 Serie 782834003453 marca cannon modelo VIXIA HF R50 8GB	8,352.00
1242 32124011528C01001501 0016	Videocámara No. Factura A594 No. De Patrimonio 2790014000155 Serie 782844005013 marca cannon modelo VIXIA HF R50 8GB	8,352.00
1242 32124011528C01001501 0017	Videocámara No. Factura A594 No. De Patrimonio 2790014000156 Serie 782844005164 marca cannon modelo VIXIA HF R50 8GB	8,352.00
1242 32124011528C01001501 0018	Kit de Cámara Fotográfica No. Factura A594 No. De Patrimonio 2790014000157 Serie 5072031025290 marca cannon	20,880.00
1242 32124011528C01001501 0019	Kit de Cámara Fotográfica No. Factura A594 No. De Patrimonio 2790014000158 Serie 5072031025223 marca cannon	20,880.00
1242 32124011528C01001501 0020	Kit de Cámara Fotográfica No. Factura A594 No. De Patrimonio 2790014000159 Serie 5072031025219 marca cannon	20,880.00

GOBIERNO CONSTITUCIONAL DEL ESTADO DE CHIAPAS
INSTITUTO PARA LA GESTIÓN INTEGRAL DE RIESGOS DE DESASTRES
DEL ESTADO DE CHIAPAS

SISTEMA CONTABLE 2024
RELACIÓN DE BIENES MUEBLES QUE COMPONEN SU PATRIMONIO
Cuenta Pública al 30 de junio de 2024

Página 37 de 78

Hora: 12:02:56p. m.

Fecha: 01/08/2024

Código	Descripción del Bien	Valor en Libros
1242 32124011528C01001501 0021	Kit de Cámara Fotográfica No. Factura A594 No. De Patrimonio 2790014000160 Serie 5072031025222 marca cannon	20,880.00
1242 32124011528C01001501 0022	Cámara Varifocal Factura 3000 No. De Patrimonio 2790016000366 Serie S/S	2,656.40
1242 32124011528C01001501 0023	Cámara Varifocal Factura 3000 No. De Patrimonio 2790016000367 Serie S/S	2,656.40
1242 32124011528C01001501 0024	Cámara Varifocal Factura 3000 No. De Patrimonio 2790016000368 Serie S/S	2,656.40
1242 32124011528C01001501 0025	Cámara Varifocal Factura 3000 No. De Patrimonio 2790016000369 Serie S/S	2,656.40
1242 32124011528C01001501 0026	Cámara Varifocal Factura 3000 No. De Patrimonio 2790016000370 Serie S/S	2,656.40
1242 32124011528C01001501 0027	Cámara Varifocal Factura 3000 No. De Patrimonio 2790016000371 Serie S/S	2,656.40
1242 32124011528C01001501 0028	Cámara Varifocal Factura 3000 No. De Patrimonio 2790016000372 Serie S/S	2,656.40
1242 32124011528C01001501 0029	Cámara IP Factura 3000 No. De Patrimonio 2790016000373 Serie S/S	5,771.00
1242 32124011528C01001501 0030	Cámara IP Factura 3000 No. De Patrimonio 2790016000374 Serie S/S	5,771.00
1242 32124011528C01001501 0031	Cámara IP Factura 3000 No. De Patrimonio 2790016000375 Serie S/S	5,771.00
1242 32124011528C01001501 0032	Cámara IP Factura 3000 No. De Patrimonio 2790016000376 Serie S/S	5,771.00
1242 32124011528C01001501 0033	Cámara IP Factura 3000 No. De Patrimonio 2790016000377 Serie S/S	5,771.00
1242 32124011528C01001501 0034	Cámara IP Factura 3000 No. De Patrimonio 2790016000409 Serie S/S	5,771.00
1242 32124011528C01001501 0035	Cámara Movil con Domo Factura 3000 No. De Patrimonio 2790016000372 Serie S/S	16,704.00
1242 32124011528C01001501 0036	Camara Fotografica vcam AS30 Factura 591 No. De Patrimonio 2790016000411 Serie S/S	7,199.10
1242 32124011528C01002001 0002	Entrenador de vuelo simulado con cabina intercambiable C182 y Baron B58 instrumentos analogicos	1,173,920.00
1242 32124011528C01002201 0002	1 Cámara Canon EOS Rebel T7 EF-S	27,299.15
1242 32124011528C01002201 0003	1 Cámara de acción Go-Pro Hero 9 Black	12,099.00
1242 32124011528C01002201 0004	1 Estabilizador DJIRonin RSC 2	22,799.00
1242 32124011528C01002201 0006	1 Tripié Dolica GX700P106 negro	9,831.55
1242 911001114A3X00102301 0002	1 Inflable tipo domo con 4 arcos de 70cm de diametro x 6.00 m. de altura cubierto en techo y paredes	130,550.00
1243	Equipo e Instrumental Médico y de Laboratorio	8,183,993.12
1243 103001111A1X00102301 0002	1 Electrocardiografo en reposo de 12 derivaciones Wam Cat. Mor-Eli230WAM marca Mortara Instrumens	50,952.66
1243 103001111A1X00102301 0003	1 Maniqui de Entrenamiento de Parto General Marca Labpilot	46,723.29
1243 103001111A1X00102301 0004	1 Cateterismo Urinario Modelo Hombre y Mujer Maniqui Simulador para practica de enfermeria intercambiable	10,147.27
1243 103001111A1X00102301 0005	1 Maniqui cuidados de enfermeria y trauma (simulador Medico) marca Zeigen	105,040.32
1243 103001111A1X00102301 0007	1 Simulador de señal ECG Marca Elimed	25,468.70
1243 103001111A1X00102301 0008	1 Simulador de entrenamiento de Enfermeria Computarizada clave prod. serv. 42203200	873,549.60
1243 103001111A1X00102301 0021	1 Ventilador Drager Evita XL clave. prod. serv.40101604	170,065.28
1243 103001111A1X00102301 0022	1 Bomba de Infusión Portatil Linz-8A clave prod. serv. 40151500	21,443.95
1243 103001111A1X00102301 0025	1 Camilla tipo pala marca Rexponder clave prod. serv. 42171600	7,511.81
1243 103001111A1X00102301 0026	1 Camilla tipo pala marca Rexponder clave prod. serv. 42171600	7,511.81
1243 103001111A1X00102301 0027	1 Colchon de vacio marca Xinhong clave prod. serv. 42191800	23,223.20
1243 103001111A1X00102301 0028	1 Colchon de vacio marca Xinhong clave prod. serv. 42191800	23,223.20
1243 111001114A3X00102301 0002	1 Vantage Pro2 Inalámbrica con Consola Weatherlink ref. P26757 F13071	35,181.38
1243 111001114A3X00102301 0003	1 Vantage Pro2 Inalámbrica con Consola Weatherlink ref. P26757 F13071	35,181.38

GOBIERNO CONSTITUCIONAL DEL ESTADO DE CHIAPAS
INSTITUTO PARA LA GESTIÓN INTEGRAL DE RIESGOS DE DESASTRES
DEL ESTADO DE CHIAPAS

SISTEMA CONTABLE 2024

RELACIÓN DE BIENES MUEBLES QUE COMPONEN SU PATRIMONIO
Cuenta Pública al 30 de junio de 2024

Página 38 de 78

Hora: 12:02:56p. m.

Fecha: 01/08/2024

Código	Descripción del Bien	Valor en Libros
1243 111001114A3X00102301 0004	1 Vantage Pro2 Inalámbrica con Consola Weatherlink ref. P26757 F13071	35,181.38
1243 111001114A3X00102301 0005	1 Vantage Pro2 Inalámbrica con Consola Weatherlink ref. P26757 F13071	35,181.38
1243 111001114A3X00102301 0006	1 Vantage Pro2 Inalambrica con Consola WeaTherlink ref. P26916 F13311	35,833.67
1243 111001114A3X00102301 0007	1 Vantage Pro2 Inalambrica con Consola WeaTherlink ref. P26916 F13311	35,833.67
1243 111001114A3X00102301 0008	1 Vantage Pro2 Inalambrica con Consola WeaTherlink ref. P26916 F13311	35,833.67
1243 111001114A3X00102301 0009	1 Vantage Pro2 Inalambrica con Consola WeaTherlink ref. P26916 F13311	35,833.66
1243 121240111A1X00101001 0003	Camilla SKEDCO No. De patrimonio 2790011000560 factura 599 s/s a \$20,880.00	20,880.00
1243 121240111A1X00101001 0004	Camilla SKEDCO No. De patrimonio 2790011000561 factura 599 s/s a \$20,880.00	20,880.00
1243 121240111A1X00101001 0005	Camilla SKEDCO No. De patrimonio 2790011000562 factura 599 s/s a \$20,880.00	20,880.00
1243 121240111A1X00101001 0006	Camilla SKEDCO No. De patrimonio 2790011000563 factura 599 s/s a \$20,880.00	20,880.00
1243 121240111A1X00101001 0007	Camilla SKEDCO No. De patrimonio 2790011000564 factura 599 s/s a \$20,880.00	20,880.00
1243 121240111A1X00101401 0005	1 compresor tipo cascada para llenado de tanque de aire comprimido	35,000.00
1243 121240111A1X00101401 0008	1 mesa de exploracion altura de 80cm, frente 68cm, y fondo 140cm rstructura de lamina de acero	6,500.00
1243 121240111A1X00101401 0011	1 horno esterelizador ED18	9,000.00
1243 121240111A1X00101401 0016	Vitrina Metalica No. Patrimonio 2790015000095 Factura 11E s/m sin modelo s/s a 3,989.99	3,989.99
1243 121240111A1X00101401 0017	Camilla tipo canasta No. Patrimonio 2790015000096 Factura 11E s/m sin modelo s/s a 29,039.99	29,040.00
1243 121240111A1X00101401 0018	Camilla tipo canasta No. Patrimonio 2790015000097 Factura 11E s/m sin modelo s/s a 29,039.99	29,040.00
1243 121240111A1X00101401 0019	Camilla marina pre-hospitalaria de aluminio No de Patrimonio 2790015000098 Factura 11E /sm/, s/mod, s/s a 3,125.01	3,125.01
1243 121240111A1X00101401 0020	Camilla marina pre-hospitalaria de aluminio No de Patrimonio 2790015000099 Factura 11E /sm/, s/mod, s/s a 3,125.01	3,125.01
1243 121240111A1X00101401 0021	Camilla marina pre-hospitalaria de aluminio No de Patrimonio 2790015000100 Factura 11E /sm/, s/mod, s/s a 3,125.01	3,125.01
1243 121240111A1X00101401 0022	Camilla marina pre-hospitalaria de aluminio No de Patrimonio 2790015000101 Factura 11E /sm/, s/mod, s/s a 3,125.01	3,125.01
1243 121240111A1X00101401 0023	Camilla marina pre-hospitalaria de aluminio No de Patrimonio 2790015000102 Factura 11E /sm/, s/mod, s/s a 3,125.01	3,125.01
1243 121240111A1X00101401 0024	Camilla marina pre-hospitalaria de aluminio No de Patrimonio 2790015000103 Factura 11E /sm/, s/mod, s/s a 3,125.01	3,125.01
1243 121240111A1X00101401 0025	Camilla marina pre-hospitalaria de aluminio No de Patrimonio 2790015000104 Factura 11E /sm/, s/mod, s/s a 3,125.01	3,125.01
1243 121240111A1X00101401 0026	Camilla marina pre-hospitalaria de aluminio No de Patrimonio 2790015000105 Factura 11E /sm/, s/mod, s/s a 3,125.01	3,125.01
1243 121240111A1X00101401 0027	Camilla marina pre-hospitalaria de aluminio No de Patrimonio 2790015000106 Factura 11E /sm/, s/mod, s/s a 3,125.01	3,125.01
1243 121240111A1X00101401 0028	Camilla marina pre-hospitalaria de aluminio No de Patrimonio 2790015000107 Factura 11E /sm/, s/mod, s/s a 3,125.01	3,125.01
1243 121240111A1X00101401 0029	Camilla rigida triplay pre-hospitalario de aluminio No de Patrimonio 2790015000108 Factura 11E s/m, s/mod, s/s a 8,474.99	8,474.99

GOBIERNO CONSTITUCIONAL DEL ESTADO DE CHIAPAS
INSTITUTO PARA LA GESTIÓN INTEGRAL DE RIESGOS DE DESASTRES
DEL ESTADO DE CHIAPAS

SISTEMA CONTABLE 2024

RELACIÓN DE BIENES MUEBLES QUE COMPONEN SU PATRIMONIO

Cuenta Pública al 30 de junio de 2024

Página 39 de 78

Hora: 12:02:56p. m.

Fecha: 01/08/2024

Código	Descripción del Bien	Valor en Libros
1243 121240111A1X00101401 0030	Camilla rigida triplay pre-hospitalario de aluminio No de Patrimonio 2790015000109 Factura 11E s/m, s/mod, s/s a 8,474.99	8,474.99
1243 121240111A1X00101401 0031	Camilla rigida triplay pre-hospitalario de aluminio No de Patrimonio 2790015000110 Factura 11E s/m, s/mod, s/s a 8,474.99	8,474.99
1243 121240111A1X00101401 0032	Camilla rigida triplay pre-hospitalario de aluminio No de Patrimonio 2790015000111 Factura 11E s/m, s/mod, s/s a 8,474.99	8,474.99
1243 121240111A1X00101401 0033	Camilla rigida triplay pre-hospitalario de aluminio No de Patrimonio 2790015000112 Factura 11E s/m, s/mod, s/s a 8,474.99	8,474.99
1243 121240111A1X00101401 0034	Camilla rigida triplay pre-hospitalario de aluminio No de Patrimonio 2790015000113 Factura 11E s/m, s/mod, s/s a 8,474.99	8,474.99
1243 121240111A1X00101401 0035	Camilla rigida triplay pre-hospitalario de aluminio No de Patrimonio 2790015000114 Factura 11E s/m, s/mod, s/s a 8,474.99	8,474.99
1243 121240111A1X00101401 0036	Camilla rigida triplay pre-hospitalario de aluminio No de Patrimonio 2790015000115 Factura 11E s/m, s/mod, s/s a 8,474.99	8,474.99
1243 121240111A1X00101401 0037	Camilla rigida triplay pre-hospitalario de aluminio No de Patrimonio 2790015000116 Factura 11E s/m, s/mod, s/s a 8,474.99	8,474.99
1243 121240111A1X00101401 0038	Camilla rigida triplay pre-hospitalario de aluminio No de Patrimonio 2790015000117 Factura 11E s/m, s/mod, s/s a 8,474.99	8,474.99
1243 121240111A1X00101401 0039	Tanque de oxigeno con carrito de traslado No de Patrimonio 2790015000120 Factura 11E s/m, s/mod, s/s a 4,875.00	4,875.00
1243 121240111A1X00101401 0040	Tanque de oxigeno con carrito de traslado No de Patrimonio 2790015000121 Factura 11E s/m, s/mod, s/s a 4,875.00	4,875.00
1243 121240111A1X00101401 0041	Monitor cardiaco con electro-desfibrilizador No de Patrimonio 2790015000120 Factura 11E s/m, s/mod, s/s a 94,500.00	94,500.00
1243 121240111A1X00101401 0042	Monitor cardiaco con electro-desfibrilizador No de Patrimonio 2790015000121 Factura 11E s/m, s/mod, s/s a 94,500.00	94,500.00
1243 121240111A1X00101401 0043	Estuche de diagnostico oftalmoscopio No Patrimonio 2790015000125 Factura 11E s/m, s/mod, s/s a 30,360	30,360.00
1243 121240111A1X00101401 0044	Estuche de diagnostico oftalmoscopio No Patrimonio 2790015000126 Factura 11E s/m, s/mod, s/s a 30,360	30,360.00
1243 121240111A1X00101401 0045	Estuche de diagnostico oftalmoscopio No Patrimonio 2790015000127 Factura 11E s/m, s/mod, s/s a 30,360	30,360.00
1243 121240111A1X00101401 0046	Estuche de diagnostico oftalmoscopio No Patrimonio 2790015000128 Factura 11E s/m, s/mod, s/s a 30,360	30,360.00
1243 121240111A1X00101401 0047	Estuche de diagnostico oftalmoscopio No Patrimonio 2790015000129 Factura 11E s/m, s/mod, s/s a 30,360	30,360.00
1243 121240111A1X00101401 0048	Estuche de diagnostico oftalmoscopio No Patrimonio 2790015000130 Factura 11E s/m, s/mod, s/s a 30,360	30,360.00
1243 121240111A1X00101401 0049	Equipo de sutura para bisturi No Patrimonio 2790015000085 Factura 11E s/m, s/mod, s/s a 17,600.00	17,600.00
1243 121240111A1X00101401 0050	Equipo de sutura para bisturi No Patrimonio 2790015000086 Factura 11E s/m, s/mod, s/s a 17,600.00	17,600.00
1243 121240111A1X00101401 0051	Equipo de sutura para bisturi No Patrimonio 2790015000087 Factura 11E s/m, s/mod, s/s a 17,600.00	17,600.00
1243 121240111A1X00101401 0052	Equipo de sutura para bisturi No Patrimonio 2790015000088 Factura 11E s/m, s/mod, s/s a 17,600.00	17,600.00
1243 121240111A1X00101401 0053	Equipo de sutura para bisturi No Patrimonio 2790015000089 Factura 11E s/m, s/mod, s/s a 17,600.00	17,600.00
1243 121240111A1X00101401 0054	Equipo de sutura para bisturi No Patrimonio 2790015000090 Factura 11E s/m, s/mod, s/s a 17,600.00	17,600.00

GOBIERNO CONSTITUCIONAL DEL ESTADO DE CHIAPAS
INSTITUTO PARA LA GESTIÓN INTEGRAL DE RIESGOS DE DESASTRES
DEL ESTADO DE CHIAPAS

SISTEMA CONTABLE 2024

RELACIÓN DE BIENES MUEBLES QUE COMPONEN SU PATRIMONIO

Cuenta Pública al 30 de junio de 2024

Página 40 de 78

Hora: 12:02:56p. m.

Fecha: 01/08/2024

Código	Descripción del Bien	Valor en Libros
1243 121240111A1X00101401 0055	Equipo de sutura para bisturi No Patrimonio 2790015000091 Factura 11E s/m, s/mod, s/s a 17,600.00	17,600.00
1243 121240111A1X00101401 0056	Equipo de sutura para bisturi No Patrimonio 2790015000092 Factura 11E s/m, s/mod, s/s a 17,600.00	17,600.00
1243 121240111A1X00101401 0057	Equipo de sutura para bisturi No Patrimonio 2790015000093 Factura 11E s/m, s/mod, s/s a 17,600.00	17,600.00
1243 121240111A1X00101401 0058	Equipo de sutura para bisturi No Patrimonio 2790015000094 Factura 11E s/m, s/mod, s/s a 17,600.00	17,600.00
1243 121240111A1X00101401 0059	Desfibrilador semiatomatico basico No Patrimonio 2790015000131 Factura 11E s/m, s/mod, s/s a 322,625.00	322,625.00
1243 121240111A1X00101401 0060	Desfibrilador semiatomatico basico No Patrimonio 2790015000132 Factura 11E s/m, s/mod, s/s a 322,625.00	322,625.00
1243 12124011528C00701601 0002	Maquina de ensayo universal Mod H011-01N marca mtest No. de patrimonio 2790013000002 f- A482 y 15435(laboratorio)	869,988.40
1243 12124011528C00701701 0002	Maquinaria Diversa (Equipo de sondeo Electrico Vertical) sin marCA F-52 No. pat.2790017000018	1,220,320.00
1243 12124011528C00701701 0003	Maquinaria diversa(GEGOR 8) No. de patrimonio 279001700013 f- 165, 89	1,287,020.00
1243 12124011528C00701701 0004	Maquinaria diversa (R-METER MK-III) sin marca No. de patrim.279001700014 f-165,89	194,880.00
1243 12124011528C00701701 0005	Maquinaria Diversa (ESTACION METEREOLOGICA) sin marca No. patrim.279001700016 f-165,89	19,056.48
1243 12124011528C00701701 0006	Maquinaria Diversa (James VU-CON) sin marca No. 2790001700017	273,676.48
1243 12124011528C00701701 0007	Maquinaria industrial (ESTACION METEREOLOGICA) sin marca No. de Patrimonio 2790001700015	19,056.48
1243 12124011528C00702101 0002	1 pieza 4227200-Laringoscopios o Accesorios No. de Identifi J.Larin	6,855.31
1243 12124011528C00702101 0003	1 pieza 4227200-Laringoscopios o Accesorios No. de Identifi J.Larin	6,855.31
1243 12124011528C00702101 0004	1 pieza 4227200-Laringoscopios o Accesorios No. de Identifi J.Larin	6,855.31
1243 12124011528C00702101 0005	1 pieza 4227200-Laringoscopios o Accesorios No. de Identifi J.Larin	6,855.31
1243 12124011528C00702101 0006	1 pieza 4227200-Laringoscopios o Accesorios No. de Identifi J.Larin	6,855.31
1243 12124011528C00702101 0017	1 pieza 42272001-Laringoscopio H87	43,794.71
1243 12124011528C00702101 0018	1 pieza 42181904-Unidades de signos vitales multiparametro	145,398.75
1243 12124011528C00702101 0019	1 Pieza-42181904-Unidades de signos vitales multiparametro	145,398.75
1243 12124011528C00702101 0020	1 pieza 42172101-Desfibrilador Externo Automatizado aed o paletas duras	53,287.50
1243 12124011528C00702101 0026	1 pieza 42301502-Maniquie humanos anatomicos para educacion o entrenamiento medico	73,034.33
1243 12124011528C00702101 0027	1 pieza 42171600-Productos de sacar, inmovilizar y trasladar de servicios médicos de urgencia	9,724.72
1243 12124011528C00702101 0028	1 pieza 42171600-Productos de sacar, inmovilizar y trasladar de servicios médicos de urgencia	9,724.72
1243 12124011528C00702101 0029	1 pieza 42171600-Productos de sacar, inmovilizar y trasladar de servicios médicos de urgencia	6,887.21
1243 12124011528C00702101 0030	1 pieza 42171600-Productos de sacar, inmovilizar y trasladar de servicios médicos de urgencia	6,887.21
1243 12124011528C00702101 0037	1 pieza 42301502-Maniquies humanos anaomicos para educacion o entrenamiento medico/adultos	33,269.67
1243 12124011528C00702101 0038	1 pieza 42301502-Maniquies humanos anaomicos para educacion o entrenamiento medico/adultos	33,269.67

GOBIERNO CONSTITUCIONAL DEL ESTADO DE CHIAPAS
INSTITUTO PARA LA GESTIÓN INTEGRAL DE RIESGOS DE DESASTRES
DEL ESTADO DE CHIAPAS

SISTEMA CONTABLE 2024

RELACIÓN DE BIENES MUEBLES QUE COMPONEN SU PATRIMONIO
Cuenta Pública al 30 de junio de 2024

Página 41 de 78

Hora: 12:02:56p. m.

Fecha: 01/08/2024

Código	Descripción del Bien	Valor en Libros
1243 12124011528C00702101 0039	1 pieza 42301502-Maniquies humanos anaomicos para educacion o entrenamiento medico/niños	27,781.06
1243 12124011528C00702101 0040	1 pieza 42301502-Maniquies humanos anaomicos para educacion o entrenamiento medico/niños	27,781.06
1243 12124011528C00702101 0041	1 pieza 42301502-Maniquies humanos anaomicos para educacion o entrenamiento medico/cuerpo entero	29,839.48
1243 12124011528C00702101 0042	1 pieza 42301502-Maniquies humanos anaomicos para educacion o entrenamiento medico/cuerpo entero	29,839.48
1243 12124011528C00702101 0043	1 pieza 42272210-Bolsas de circuito de respiración	6,319.39
1243 12124011528C00702101 0044	1 pieza 42272210-Bolsas de circuito de respiración	6,319.39
1243 12124011528C00702101 0045	1 pieza 42272210-Bolsas de circuito de respiración	6,319.39
1243 12124011528C00702101 0046	1 pieza 42272210-Bolsas de circuito de respiración	6,319.39
1243 12124011528C00702101 0047	1 pieza 42272210-Bolsas de circuito de respiración	6,319.39
1243 12124011528C00702101 0048	1 pieza 42272210-Bolsas de circuito de respiración	6,319.39
1243 12124011528C00702101 0049	1 pieza 42272210-Bolsas de circuito de respiración	6,319.39
1243 12124011528C00702101 0050	1 pieza 42272210-Bolsas de circuito de respiración	6,319.39
1243 12124011528C00702101 0051	1 pieza 42272204-Ventiladores de Transporte	212,735.64
1243 12124011528C00702101 0052	1 pza 42192404-Carritos o Accesorios para uso medico	37,110.94
1243 12124011528C00702101 0083	1 Monitor de oxigeno de carbono exalado o suministro 42271503	105,347.44
1244	Vehículos y Equipo de Transporte	166,905,639.71
1244 111001114A3X00102301 0002	1 Scooter E9 Max	9,345.75
1244 111001114A3X00102301 0003	1 Scooter E9 Max	10,995.00
1244 111001114A3X00102301 0004	1 Scooter E9 Max	10,993.00
1244 112001191A1X00102302 0002	1 Vehículo marca Ford tipo Pick Up F-150 Modelo 2023 Placas DB6489D No. De Serie IFTEW1CB3PKD94051 No. economico 211207902024016	868,018.00
1244 112001191A1X00102302 0003	1 Vehículo marca Ford tipo Pick Up F-150 Modelo 2023 Placas DB6490D No. De Serie IFTEW1CBXPKD62519 No. economico 211207902024014	868,018.00
1244 112001191A1X00102302 0004	1 Vehículo marca Ford tipo Pick Up F-150 Modelo 2023 Placas DB6491D No. De Serie IFTEW1CB8PKD61160 No. economico 211207902024012	868,018.00
1244 112001191A1X00102302 0005	1 vehículo marca Ford tipo Pick Up F-150 Modelo 2023 Placas DB6492D No. De Serie IFTEW1CB5PKD60970 No. Economico 211207902024011	868,018.00
1244 112001191A1X00102302 0006	1 vehículo marca Ford tipo Pick Up F-150 Modelo 2023 Placas DB6493D No. De Serie IFTEW1CB0PKD61038 No. Economico 21120790202409	868,018.00
1244 112001191A1X00102302 0007	1 vehículo marca Ford tipo Pick Up F-150 Modelo 2023 Placas DB6494D No. De Serie IFTEW1CB9PKD60874 No. economico 21120790202407	868,018.00
1244 112001191A1X00102302 0008	1 vehículo marca Ford tipo Pick Up F-150 Modelo 2023 Placas DB6495D No. De Serie IFTEW1CB5PKD62203 No. economico 21120790202406	868,018.00
1244 112001191A1X00102302 0009	1 vehículo marca Ford tipo Pick Up F-150 Modelo 2023 Placas DB6496D No. De Serie IFTEW1CB1PKD61128 No. economico 21120790202404	868,018.00
1244 112001191A1X00102302 0010	1 vehículo marca Ford tipo Pick Up F-150 Modelo 2023 Placas DB6497D No. De Serie IFTEW1CB6PKD62338 No. Economico 21120790202403	868,018.00
1244 112001191A1X00102302 0011	1 vehículo marca Ford tipo Pick Up F-150 Modelo 2023 Placas DB6498D No. De Serie IFTEW1CB0PKD62755 No. economico 21127902024020	868,018.00
1244 112001191A1X00102302 0012	1 vehículo marca Ford tipo Pick Up F-150 Modelo 2023 Placas DB6499D No. De Serie IFTEW1CB0PKD92967 No. economico 211207902024019	868,018.00
1244 112001191A1X00102302 0013	1 vehículo marca Ford tipo Pick Up F-150 Modelo 2023 Placas DB6500D No. De Serie IFTEW1CBXPKD98727 No. economico 211207902024018	868,018.00

GOBIERNO CONSTITUCIONAL DEL ESTADO DE CHIAPAS
INSTITUTO PARA LA GESTIÓN INTEGRAL DE RIESGOS DE DESASTRES
DEL ESTADO DE CHIAPAS

SISTEMA CONTABLE 2024

RELACIÓN DE BIENES MUEBLES QUE COMPONEN SU PATRIMONIO
Cuenta Pública al 30 de junio de 2024

Página 42 de 78

Hora: 12:02:56p. m.

Fecha: 01/08/2024

Código	Descripción del Bien	Valor en Libros
1244 112001191A1X00102302 0014	1 vehículo marca Ford tipo Pick Up F-150 Modelo 2023 Placas DB6501D No. De Serie IFTEW1CB7PKD63269 No. economico 211207902024017	868,018.00
1244 112001191A1X00102302 0015	1 vehículo marca Ford tipo Pick Up F-150 Modelo 2023 Placas DB6503D No. De Serie IFTEW1CB4PKD62578 No. economico 211207902024015	868,018.00
1244 112001191A1X00102302 0016	1 vehículo marca Ford tipo Pick Up F-150 Modelo 2023 Placas DB6504D No. De Serie IFTEW1CB8PKD62356 No. economico 211207902024013	868,018.00
1244 112001191A1X00102302 0017	1 vehículo marca Ford tipo Pick Up F-150 Modelo 2023 Placas DB6505D No. De Serie IFTEW1CB0PKD98610 No. economico 211207902024010	868,018.00
1244 112001191A1X00102302 0018	1 vehículo marca Ford tipo Pick Up F-150 Modelo 2023 Placas DB6506D No. De Serie IFTEW1CB0PKD61176 No. economico 21120790202408	868,018.00
1244 112001191A1X00102302 0019	1 vehículo marca Ford tipo Pick Up F-150 Modelo 2023 Placas DB6507D No. De Serie IFTEW1CB4PKD62208 No. economico 21120790202405	868,018.00
1244 112001191A1X00102302 0020	1 vehículo marca Ford tipo Pick Up F-150 Modelo 2023 Placas DB66508D No. De Serie IFTEW1CBPKD92976 No. Economico 21120790202402	868,018.00
1244 112001191A1X00102302 0021	1 vehículo marca Ford tipo Pick Up F-150 Modelo 2023 Placas DB6509D No. De Serie IFTEW1CB9PKD63077 No. economico 21120790202401	868,018.00
1244 121240111A1X00101001 0001	1 Ambulancias Ford Econoline E150 V8 MOD.2010 No. serie 1FTNE1EW0ADA43595	945,516.00
1244 121240111A1X00101001 0011	1 unidad Movil No. serie LVBV4JBB2AJ001020 tipo chasis cabina mod. 2010 con motor 4 cil.	875,547.23
1244 121240111A1X00101001 0012	1 Ambulancia Ford Econoline E150V8 Mod. 2010 Serie 1FTNE1EW2ADA43601	945,516.00
1244 121240111A1X00101001 0013	1 Ambulancia Ford Econoline E150V8 MOD. 2010 Serie 1FTNE1EW3ADA43607	945,516.00
1244 121240111A1X00101001 0014	1 Ambulancia Ford Econoline E150V8 MOD. 2010 Serie 1FTNE1EW2ADA43596	945,516.00
1244 121240111A1X00101001 0015	1 Ambulancia Ford Eonoline E150V8 MOD. 2010 Serie 1FTNE1EW5ADA43592	945,516.00
1244 121240111A1X00101001 0016	1 Ambulancia Ford Econoline E150V7 MOD2010 Serie 1FTNE1EW4ADA43597 No. economico 27900110014	945,516.00
1244 121240111A1X00101001 0017	1 Unidad de ataque rapido No. serie 1FDGF4GY0AEA65737 chasis cabvina modelo 2010 motor a657737	3,327,712.00
1244 121240111A1X00101001 0018	1 Unida de ataque rapido No. de serie 1FDGF4GYXAEA94727 motor A94727	3,327,712.00
1244 121240111A1X00101001 0019	1 Unidad de ataque rapido No, de Serie 1FDGF4GY3AEB23033 MOTOR V23033	3,327,712.00
1244 121240111A1X00101001 0020	1 Unidad de ataque rapido No. de Serie 1FDGF4GY9AEB00419 MOTOR B00419	3,327,712.00
1244 121240111A1X00101001 0021	1 Unidad de ataque rapido No. de serie 1FDGF4GY4AEA89264 MOTOR A89264	3,327,712.00
1244 121240111A1X00101001 0024	1 cuatrimoto Seerie 3JBPCM12AJ00655 MOTOR M7418103 MARCA ERP MOD. 2010	113,500.00
1244 121240111A1X00101001 0025	1 cuatrimot Serie 3JBPCM12AJ000638 MOTOR M7418112 MARCA VRP MOD. 2010	113,500.00
1244 121240111A1X00101001 0026	1 Cuatrimoto Serie 3JBPCM19AJ000636 MOTOR M7418108 MARCA VRP MOD. 2010	113,500.00
1244 121240111A1X00101001 0027	1 Ford F150 Pickup Serie 1FTMF1EW74KB15218 MOD. 2010	315,864.00
1244 121240111A1X00101001 0028	1 Ford F150 Pickup Serie 1FTMF1EW5AKB15363 MOD.2010	315,864.00
1244 121240111A1X00101001 0029	1 Ford F150 Pickup Serie 1FTMF1EW6AKB15162 MOD.2010	315,864.00
1244 121240111A1X00101001 0030	1 Ford F150 Pickup Serie 1FTMF1EW3AKB15202 MOD.2010	315,864.00
1244 121240111A1X00101001 0031	1 Ford F150 Pickup Serie 1FTMF1EW5AKB15248 MOD.2010	315,864.00

GOBIERNO CONSTITUCIONAL DEL ESTADO DE CHIAPAS
INSTITUTO PARA LA GESTIÓN INTEGRAL DE RIESGOS DE DESASTRES
DEL ESTADO DE CHIAPAS

SISTEMA CONTABLE 2024

RELACIÓN DE BIENES MUEBLES QUE COMPONEN SU PATRIMONIO

Cuenta Pública al 30 de junio de 2024

Página 43 de 78

Hora: 12:02:56p. m.

Fecha: 01/08/2024

Código	Descripción del Bien	Valor en Libros
1244 121240111A1X00101001 0032	1 Ford F150 Pickup Serie 1FTMF1EW7AKB15204 MOD.2010	315,864.00
1244 121240111A1X00101001 0033	1 Ford F150 Pickup Serie 1FTMF1TMF1EW4AKB15371 MOD.2010	315,864.00
1244 121240111A1X00101001 0034	1 Ford F150 Pickup Serie 1FTMF1EW74KB15154 MOD.2010	315,864.00
1244 121240111A1X00101001 0035	1 Ford F150 Pickup Serie 1FTMF1EW8AKB15146 MOD.2010	315,864.00
1244 121240111A1X00101001 0036	1 Ford F150 Pickup Serie 1FTMFTMF1EW6AKB15176 MOD.2010	315,864.00
1244 121240111A1X00101001 0037	1 Ford F150 Pickup Serie 1FTMF1EW4AKB15242 MOD.2010	315,864.00
1244 121240111A1X00101001 0038	1 Lancha de Fibra de vidrio Serie 015 serie de motor OR320442 serie de Remolque 1ZJBB1618AC010704	191,400.00
1244 121240111A1X00101001 0039	1 Lancha de Fibra de vidrio Serie 016 serie de motor OR320444 serie de Remolque 1ZJBB161XAC010705	191,400.00
1244 121240111A1X00101001 0040	1 Lancha de Fibra de vidrio Serie 017 serie de motor OR320445 serie de Remolque 1ZJBB1611AC010706	191,400.00
1244 121240111A1X00101001 0041	1 Lancha de Fibra de vidrio Serie 014 serie de motor OR3157789 serie de Remolque 1ZJBB1616AC010703	191,400.00
1244 121240111A1X00101001 0042	1 Remolque marca remac Serie REMAKF60126042010	74,820.00
1244 121240111A1X00101001 0043	1 Remolque marca remac Serie REMAKQF60226042010	74,820.00
1244 121240111A1X00101001 0044	1 Remolque marca remac Serie REMAQF60326042010	74,820.00
1244 121240111A1X00101001 0045	1 Remolque marca remac Serie REMAQF60426042010	74,820.00
1244 121240111A1X00101001 0046	1 Remolque marca remac Serie REMAQF6052604210	74,820.00
1244 121240111A1X00101001 0047	1 Chasis cabina marca Intenational Serie año. 2010 3HAMPAFN7AL314413 MOTOR 6.0HM2YO786574	830,000.00
1244 121240111A1X00101001 0048	1 Chasis cabina marca Intenational Serie año. 2011 3HAMPAFN9BL340447 MOTOR 6.0HM2YO799905	830,000.00
1244 121240111A1X00101001 0049	1 Chasis cabina marca Intenational Serie año. 2010 3HAMMMAAR5AL334906 MOTOR 466HM2N8004823	830,000.00
1244 121240111A1X00101001 0050	1 Chasis cabina marca Intenational año. 2011 Serie 3HAMMMAAR0BL363568 MOTOR 466HM2N8005188	830,000.00
1244 121240111A1X00101001 0051	1 Chasis cabina marca Intenational año. 2011 Serie 3HAMMMAAR1DBL363563 MOTOR 466HM2N8005892	830,000.00
1244 121240111A1X00101001 0052	1 Ford F-250 DUTY FX4 (k2v) mod. 2011 Serie IFTSW2B76BEA24111 \$546892 38% SE PAGO CON REC. AJENOS	375,568.35
1244 121240111A1X00101001 0053	Ford F-250 DUTY FX4 (k2v) mod. 2011 Serie IFTSW2BT4BEA01295 COSTO \$546892 el 68% se pago. con rec. ajenos	375,568.35
1244 121240111A1X00101001 0054	1 FX4 (k2v) mod. 2011 Serie IFTSW2BT0BEA08289 COSTO \$546892 el 68% se pago. con rec. ajenos	375,568.36
1244 121240111A1X00101001 0055	1 Ford Ranger XL, JW5, Modelo 2011 tipo Pockup doble cabina Serie 8FER5AD1B6380887 COSTO \$220400	151,355.78
1244 121240111A1X00101001 0056	Ford Ranger XL, JW5, Modelo 2011 tipo Pockup doble cabina Serie 8AFER5AD1B6380842 COSTO \$220400 68% CON REC. AJENOS	151,355.78
1244 121240111A1X00101401 0002	1 Unidad Tahoe Suv paquete "D" Modelo 2015 Serie 1GN6C6KC8FR184528 No. Economico 27900170061	735,900.00
1244 121240111A1X00101701 0002	Vehiculo Marca Ford Submarca f-150 tipo Pick Up modelo 2000 f.-16151 serie 1FTZX1721YNB81897 No. economico 27900180062	15,212.00
1244 121240111A1X00101701 0003	Vehiculo marca Ford Sumarca f-350 Pick up mod.2001 No. motor 3ftsw31f21ma05842 f-16150	78,045.00
1244 121240111A1X00101701 0004	Vehiculo marca Dodge Submarca Ram 2500 tipo Pick up mod. 2002 serie 1D7HA18D03S242654 F-15852	19,829.00

GOBIERNO CONSTITUCIONAL DEL ESTADO DE CHIAPAS
INSTITUTO PARA LA GESTIÓN INTEGRAL DE RIESGOS DE DESASTRES
DEL ESTADO DE CHIAPAS

SISTEMA CONTABLE 2024

RELACIÓN DE BIENES MUEBLES QUE COMPONEN SU PATRIMONIO

Cuenta Pública al 30 de junio de 2024

Página 44 de 78

Hora: 12:02:56p. m.

Fecha: 01/08/2024

Código	Descripción del Bien	Valor en Libros
1244 121240111A1X00101701 0005	Vehiculo Marca Chevrolet Submarca Impala lt serie 2G1WT58K179253082 MOD.2007 F-16397	19,095.00
1244 121240111A1X00101701 0006	Vehiculo marca Dodge Submarca Gran Caravan tipo minivan mod.2011 serie 2D4RN3DG5BR774189 F-16398	19,637.00
1244 121240111A1X00101701 0008	Vehiculo Marca Toyota Tipo Vagoneta mod.2000 Seire JT3HN86R6Y0290091 F-16766	22,936.00
1244 121240111A1X00101701 0009	Vehiculo Mitsubichi No. Ec.27900170048 tipo Pick-up L200, mod.2017 serie MMMBML45G3HH030669 f-6135	336,500.00
1244 121240111A1X00101701 0010	Vehiculo Mitsubichi No. Ec.27900170049 tipo Pick-up l200 mod.2017 serie MMMBML45G3HH031675 f-6136	336,500.00
1244 121240111A1X00101701 0011	Vehiculo Mitsubichi No. Ec.27900170050 tipo Pick-up L200 mod.2017 Serie MMBML45GHH030664 f-6137	336,500.00
1244 121240111A1X00101701 0012	Vehiculo Mitsubichi No. Ec.27900170051 tipo Pick-up L200 mod.2017 Serie MMBML45GHH030445 f-6138	336,500.00
1244 121240111A1X00101701 0013	Vehiculo Mitsubichi No. Ec.27900170052 tipo Pick-up L200 mod. 2017 Serie MMBML45G3HH030512 f-6139	336,500.00
1244 121240111A1X00101701 0014	Vehiculo Mitsubichi No. Ec.27900170053 tipo Pick-up L200 mod.2017 serie MMBML45G4HH030650 f-6140	336,500.00
1244 121240111A1X00101701 0015	Vehiculo Mitsubichi No. Ec.27900170054 tipo Pick-up L200 mod.2017 serie MMBML45G4HH030440 f-6141	336,500.00
1244 121240111A1X00101701 0016	1 Vehiculo marca comander XT Submarca can-am serie 3JBKKN25J00671	60,135.00
1244 121240111A1X00101701 0017	vehiculo Pick-up Mitsubishi L200 mod.2017 Serie VIN:MMBML45GOHHO35103 F-6171	336,500.00
1244 121240111A1X00101701 0018	Vehiculo Pick-Up Mitsubishi L200 mod.2017 serie MMBML45HHO34555 F-6170	336,500.00
1244 121240111A1X00101701 0019	Vehiculo pICK-uP Mitsubshi L200 mod.2017 Serie VIN:MMBML45G6HHO35087 F.6168	336,500.00
1244 121240111A1X00101701 0020	Vehiculo Pick-Up Mitsubishi L200 mod.2017 serie VIN:MMBML45G3HHO32874 F-6165	336,500.00
1244 121240111A1X00101701 0021	Vehiculo Pick Up Mitsubishi L200 mod.2017 serie MMBML45GOHHO33206 F-6167	336,500.00
1244 121240111A1X00101701 0022	Vehiculo Pick-up Mitsubishi L200 mod.2017 serie VIN:MMBML45GXHHO35237 f-6166	336,500.00
1244 121240111A1X00101701 0023	Vehiculo Pick-Up Mitsubishi L200 mod. 2017 serie VIN:MMBML45G9HHO38226 F-6169	336,500.00
1244 121240111A1X00101701 0024	Vehiculo Ford submarca Econoline tipo Van Mod.1998 serie 1FTSS34F8WHB13661 F.18552	14,198.00
1244 121240111A1X00101701 0025	Vehiculo Marca Suzuki tipo motocicleta mod.2015 serie LC6PCJGE4F0005171 F-18553	5,716.00
1244 121240111A1X00101701 0027	Vehiculo marca Kymco tipo motocicleta mod.2011 serie serie RFBS70000B51100546 F18556	4,459.00
1244 121240111A1X00101701 0028	Vehiculo Freedom Submarca tipo motocicleta mod.2016 serie LF3TCKT08GB000176 F-18557	10,708.00
1244 121240111A1X00101701 0029	Vehiculo tipo Pick-up, color blanco marca Toyota mod.2005, serie 5TBET341XSS48856 placas MXT8848 sf	84,247.00
1244 121240111A1X00101701 0030	Vehiculo marca Ford F-150 Pick-Up modelo 2001 serie 1FTRX18L81NB73874 ford f-18559	8,902.00
1244 121240111A1X00101701 0031	Vehiculo Chevrolet submarca silverado tipo pick-up modelo 2003 serie 1GCHC23U53F215072 F-18560	45,226.00

GOBIERNO CONSTITUCIONAL DEL ESTADO DE CHIAPAS
INSTITUTO PARA LA GESTIÓN INTEGRAL DE RIESGOS DE DESASTRES
DEL ESTADO DE CHIAPAS

SISTEMA CONTABLE 2024

RELACIÓN DE BIENES MUEBLES QUE COMPONEN SU PATRIMONIO

Cuenta Pública al 30 de junio de 2024

Página 45 de 78

Hora: 12:02:56p. m.

Fecha: 01/08/2024

Código	Descripción del Bien	Valor en Libros
1244 121240111A1X00101701 0032	Vehiculo chevrolet silverado tipo pick-up mod.1999 serie 1GCEK19VBXZ94142 F18561	18,771.00
1244 121240111A1X00101701 0033	Vehiculo yamaha tipo motocicleta mod.2008 serie JYARJ13E98A004177 F-18555	19,956.00
1244 121240111A1X00101701 0034	Ambulancia Dodge-Ram No. economico 27900170001 serie 3C6TRVCG7EE113944	893,200.00
1244 121240111A1X00101701 0035	Ambulancia Dodge-Ram No. economico 27900170002 serie 3C6TRVCGXEE113971	893,200.00
1244 121240111A1X00101701 0036	Ambulancia Dodge-Ram No. economico 27900170003 serie 3C6TRVCGXEE113985	893,200.00
1244 121240111A1X00101701 0037	Ambulancia Dodge-Ram No. economico 27900170004 serie 3C6TRVCG5EE114008	893,200.00
1244 121240111A1X00101701 0038	Ambulancia Dodge-Ram No. economico 27900170005 serie 3C6TRVCG5RR113974	893,200.00
1244 121240111A1X00101701 0039	Ambulancia Dodge-Ram No. economico 27900170006 serie 3C6TRVCGIEE113986	893,200.00
1244 121240111A1X00101701 0040	Ambulancia Dodge-Ram No. economico 27900170007 serie 3C6TRVCG5EE113991	893,200.00
1244 121240111A1X00101701 0041	Ambulancia Dodge-Ram No. economico 27900170008 serie 3C6TRVCG7EE113958	893,200.00
1244 121240111A1X00101801 0002	1 Vehiculo No. ec.27900170067 marca Kawasaki tipo motocicleta mod.2002 No. motor JKAKLEA142D01584 serie JKAKLEA142DA01584	12,352.00
1244 121240111A1X00101801 0003	1 Vehiculo No. ec.27900170062 Mercedes Benz tipo Autobus modelo 2008 motor 92491500709017 Serie 3MBAA1DK48M028374	55,404.00
1244 121240111A1X00101801 0005	1 Vehiculo No. ec. 27900170068 kawasaki mod.2006 motor marca 166DA24614 seire JKAKLEA166DA24614	12,287.00
1244 121240111A1X00101801 0006	1 Vehiculo marca Kawasaki No. ec.27900170069 serie JKAKLEA13XA050460 MOD.1999	10,943.00
1244 121240111A1X00101801 0007	1 Motocicleta modelo 2015 f-20458 serie LS2PEANE3F19H0041	6,156.00
1244 121240111A1X00101801 0008	1 Vehiculo marca chevrolet Tahoe color arena mod. 2003 serie 1GNEC13Z93J282982	26,106.00
1244 121240111A1X00101801 0009	1 Vehiculo camioneta marca mazda, linea CX5 color Beige mod.2008 Serie JM1CR293880302501	24,339.00
1244 121240111A1X00101801 0010	1 Vehiculo Jeep, cherokee color blanco mod. 1998, serie 1JAFJ2858WL163196	13,200.00
1244 121240111A1X00102101 0002	Aeronave No. Patrimonio 805 año 2021 marca tenam serie 129US para el fortalecimiento de la Protección Civil	15,927,351.00
1244 121240111A1X00102201 0002	1 Vehiculo tipo JMC, VIGUS GL SWB PICK UP TM Serie LEFAD3EI3NTP04888, MOTOR M5G044684 F-ABTP000000352	459,900.00
1244 121240111A1X00102201 0003	1 Vehiculo tipo JMC, VIGUS GL SWB PICK UP TM Serie LEFAD3EI8NTP04949, MOTOR M5G047867 F-ABTP000000353	459,900.00
1244 121240111A1X00102201 0004	1 Vehiculo tipo JMC, VIGUS GL SWB PICK UP TM Serie LEFAD3EI8NTP04952, MOTOR M5G047864 F-ABTP000000354	459,900.00
1244 121240111A1X00102201 0005	1 Vehiculo tipo JMC, VIGUS GL SWB PICK UP TM Serie LEFAD3EI9NTP04877, MOTOR M5G047579 F-ABTP000000355	459,900.00
1244 121240111A1X00102201 0006	1 Vehiculo tipo JMC, VIGUS GL SWB PICK UP TM Serie LEFAD3EI9NTP04894, MOTOR M5G047569 F-ABTP000000356	459,900.00
1244 121240111A1X00102201 0007	1 Vehiculo tipo JMC, VIGUS GL SWB PICK UP TM Serie LEFAD3EI9NTP04933, MOTOR M5G047589 F-ABTP000000357	459,900.00
1244 121240111A1X00102201 0008	1 Vehiculo tipo JMC, VIGUS GL SWB PICK UP TM Serie LEFAD3EI9NTP04947, MOTOR M5G047865 F-ABTP000000358	459,900.00

GOBIERNO CONSTITUCIONAL DEL ESTADO DE CHIAPAS
INSTITUTO PARA LA GESTIÓN INTEGRAL DE RIESGOS DE DESASTRES
DEL ESTADO DE CHIAPAS

SISTEMA CONTABLE 2024

RELACIÓN DE BIENES MUEBLES QUE COMPONEN SU PATRIMONIO

Cuenta Pública al 30 de junio de 2024

Página 46 de 78

Hora: 12:02:56p. m.

Fecha: 01/08/2024

Código	Descripción del Bien	Valor en Libros
1244 121240111A1X00102201 0009	1 Vehiculo tipo JMC, VIGUS GL SWB PICK UP TM Serie LEFAD3EI9NTP04950, MOTOR M5G047880 F-ABTP000000359	459,900.00
1244 121240111A1X00102201 0010	1 Vehiculo tipo JMC, VIGUS GL SWB PICK UP TM Serie LEFAD3EI9NTP04880, MOTOR M5G047598 F-ABTP000000360	459,900.00
1244 121240111A1X00102201 0011	1 Vehiculo tipo JMC, VIGUS GL SWB PICK UP TM Serie LEFAD3EI4NTP04902, MOTOR M5G047577 F-ABTP000000361	459,900.00
1244 121240111A1X00102201 0012	1 Vehiculo tipo JMC, VIGUS GL SWB PICK UP TM Serie LEFAD3EI3NTP04941, MOTOR M5G047866 F-ABTP000000362	459,900.00
1244 121240111A1X00102201 0013	1 Vehiculo Unidad Volkswagen Modelo 8-160 Tipo Inter Urbano	1,295,000.00
1244 121240111A1X00102201 0014	1 Vehiculo BAIC-X35 FASCHION Serie LNBSCUAH8NR168292, Motor, BM10M020934, Factura ABTP000000387	344,900.00
1244 121240111A1X00102201 0015	1 Vehiculo BAIC-X35 FASCHION Serie LNBSCUAH9NR168169, Motor, BM10M020898, Factura ABTP000000388	344,900.00
1244 121240111A1X00102201 0016	1 Vehiculo BAIC-X35 FASCHION Serie LNBSCUAH6NR167948, Motor, BM10M020243, Factura ABTP000000389	344,900.00
1244 121240111A1X00102201 0017	1 Vehiculo X35 FASHION TM MOTOR 4L 1.5L MODELO 2022	344,900.00
1244 121240111A1X00102201 0018	1 Cuatrimoto marca Avanzada serie No, LL8AEK4F3N0A10003, Motor LH1P57FJ2MF00402 FACTURA XTX4	74,100.00
1244 121240111A1X00102201 0019	1 cuatrimoto marca Avanzada serie No, LL8AEK4F1N0A10002, Motor LH1P57FJ2MF00348 FACTURA XTX5	74,100.00
1244 121240111A1X00102201 0026	1 Unidad JMC VIGUS GL SWB PICK UP TM, doble cabina 6 velocidades mod. 2022	459,900.00
1244 12124011528C00901901 0002	Vehiculo marca Chrysler Submarca Town & Country minivan mod. 2008 serie 2A8HR44H58R686790 F-20883	41,161.00
1244 12124011528C00901901 0003	Vehiculo marca toyota vagoneta mod2007 serie 2T1KR32E07C685593 F-20882	20,218.00
1244 12124011528C00901901 0004	Vehiculo marca Nissan frontier mod. 2001 serie 1N6ED27T41C317640 F-23621	21,637.00
1244 12124011528C00901901 0005	Vehiculo marca Ford Escape mod. 2011 Serie 1FMCU0DG2BKA07706 F-23625	59,098.00
1244 12124011528C00901901 0006	Vehiculo Marca Chevrolet mod2009 serie 1GCEK29079Z162005 F-23624	70,780.00
1244 12124011528C00901901 0007	Vehiculo marca Suzuki tipo motocicleta mod. 2006 serie JS1GN7DA062101963 F-23623	25,783.00
1244 12124011528C00901901 0008	Vehiculo Nissan altima mod. 2010 Serie 1N4AL2APAC194086 F-23622	36,561.00
1244 121240117A5X00301906 0002	Unidad Toyota Hilux mod.2018 No. economico 27900180064 serie MROEX8CBXJ1401257 ,motor 2TRA408540	309,000.00
1244 121240117AYY00101601 0002	1 Ford No. 27900110031 doble cabina f-250 pick up 2011 1FTSW2BT6BA24111 el 68% se pago pptal 1244111A110 0052	171,323.65
1244 121240117AYY00101601 0003	1 Ford f-250 pick up 2011 doble cabina No. 279001100321FTSW2BT4BEA01295 el 68% se pago pptal 1244111A0110 0053	171,323.65
1244 121240117AYY00101601 0004	1 ford f250 pick up 2011 doble cabina No.27900110033 blanco 1FTSW2BT0BEA08289 EL 68 % se pago pptal 1244 111A0110 0054	171,323.65
1244 121240117AYY00101601 0006	1 Ford Ranger crew pick up 2011 No. 27900120003 BLANCO 8AFER5AD1B6380887 el 68% se pago pptal 1244 111A0110 0055	69,044.22
1244 121240117AYY00101601 0007	1 Ford Ranger pick up 2011 No. 27900120004 blanco 8AFER5AD1B6380842 68% se pago pptal 1244 111A0110 0056	69,044.22
1244 121240117AYY00101601 0008	1 Ford Ford Ranger pick up 2011 No. 27900120005 blanco 8AFES5AD6B6416234 DC55490	220,100.00

GOBIERNO CONSTITUCIONAL DEL ESTADO DE CHIAPAS
INSTITUTO PARA LA GESTIÓN INTEGRAL DE RIESGOS DE DESASTRES
DEL ESTADO DE CHIAPAS

SISTEMA CONTABLE 2024
RELACIÓN DE BIENES MUEBLES QUE COMPONEN SU PATRIMONIO
Cuenta Pública al 30 de junio de 2024

Página 47 de 78

Hora: 12:02:56p. m.

Fecha: 01/08/2024

Código	Descripción del Bien	Valor en Libros
1244 121240117AYY00101601 0009	01 Ford Ranger pick up 2011 No. 27900120006 blanco 8AFER5AD9B6416230 CV90210	220,100.00
1244 121240117AYY00101601 0010	1 Ford Ranger pick up 2011 No. 27900120007 blanco 8AFER5AD8B6388906 CV90216	220,100.00
1244 121240117AYY00101601 0011	1 Ford ranger pick up 2011 No. 27900120008 blanco 8AFER5AD9B6416244 CV90212	220,100.00
1244 121240117AYY00101601 0012	1 Ford Ranger pick up 2011 No.27900120009 blanco 8AFER5AD8B6416249 CV90213	220,100.00
1244 121240117AYY00101601 0014	1 Ford Ranger pick up 2011 No. 27900120011 blanco 8AFER5AD6B6416248 CV90209	220,100.00
1244 121240117AYY00101601 0015	1 Ford Ranger pick up 2011 No. 27900120012 blanco 8AFER5AD5B6416242 CV90223	220,100.00
1244 121240117AYY00101601 0016	1 Ford pick up 2011 No. 27900120013 blanco 8AFER5AD7B6416243 CV90207	220,100.00
1244 121240117AYY00101601 0017	1 Ford chasis cabina f-350 2011 No. 27900120014 blanco 1FDEF3G67BEB84936 CV90225	298,999.00
1244 121240117AYY00101601 0018	1Kenworth volteo t370 2012 No.27900120015 blanco 377868 cv90224 73196012	795,600.00
1244 121240117AYY00101601 0019	1 pipa Kenworth t370 2012 No. 27900120016 blanco 378501 CV90220 73220041	870,638.00
1244 121240117AYY00101601 0020	1 pipa Kenworth t370 2012 No. 27900120017 blanco 378683 CV90221 73234201	870,638.00
1244 121240117AYY00101601 0021	1 pipa Kenworth 2012 t370 No. 27900120018 378854 blanco CV90222 DC-52776	838,780.00
1244 121240117AYY00101601 0022	1 pipa Kenworth T370 mod 2012 No.27900120019 blanco 378509 CV90218 73217211	1,095,000.00
1244 121240117AYY00101601 0023	1 Pick-up 4x4 Chevrolet 2011 No. 27900120020 blanco 3GCPK9E34BG299992 DE-52784	386,991.00
1244 121240117AYY00101601 0024	1 Pick-up 4x4 chevrolet 2011 No. 27900120021 blanco 3GCPK9E39BG307701 DC-52782	386,991.00
1244 121240117AYY00101601 0025	1 silverado 2500 PICK-UP Chevrolet 4x4 2011 No. 27900120022 blanco 3GCNK9E0XBG351400 DC-52786	310,508.00
1244 121240117AYY00101601 0026	1 Silverado 2500 pic-up chevrolet 4x4 2011 No. 27900120023 3GCNK9E0XBG94599 DC- 52785	310,508.00
1244 121240117AYY00101601 0027	1 Silverado 2500 chevrolet 4x4 puck-up 2011 No. 27900120024 blanco 3GCNK9E0XBG395073 DC-52788	310,508.00
1244 121240117AYY00101601 0028	1 crew-up 4xa chevrolet pick-up 2011 No. 27900120025 blanco 3GC9K9E38BG347932 DC-55617	386,991.00
1244 121240117AYY00101601 0029	1 silverado 2500 chevrolet pick-op 2011 No. 27900120027 blanco 3GCNK9E04BG395070 DC-52789	310,508.00
1244 121240117AYY00101601 0030	1 crew cab 4x4 chevrolet pick-up 2011 No. 27900120028 blanco 3GCPK9E35BG307744 DC-52783	386,991.00
1244 121240117AYY00101601 0031	1 SILVERADO 2500 Chevrolet cabina regular pick-up 2011 No. 27900120029 blanco 3GCNK9E00BG394479 DC-52787	310,508.00
1244 121240117AYY00101601 0032	1 Ranger crew ford pick-up 2011 4 puertas equipado No. 27900120030 blanco 8AFER5AD9B646213 CV-90211	220,100.00
1244 121240117AYY00101601 0033	1 Motocicleta suzuki dl650 V-STROM 2012 No. 27900120031 verde JS1VP56A0C2100133 6WUM2 P513-104920	121,500.00
1244 121240117AYY00101601 0034	1 Motocicleta DL-650 V-STROM suzuki 2012 No. 27900120032 verde JS1VP56A1C2100139 6WUM3 P513-104926	121,500.00

GOBIERNO CONSTITUCIONAL DEL ESTADO DE CHIAPAS
INSTITUTO PARA LA GESTIÓN INTEGRAL DE RIESGOS DE DESASTRES
DEL ESTADO DE CHIAPAS

SISTEMA CONTABLE 2024

RELACIÓN DE BIENES MUEBLES QUE COMPONEN SU PATRIMONIO

Cuenta Pública al 30 de junio de 2024

Página 48 de 78

Hora: 12:02:56p. m.

Fecha: 01/08/2024

Código	Descripción del Bien	Valor en Libros
1244 121240117AAY00101601 0035	1 Motocicleta DL-650 V-STROM suzuki 2012 No. 27900120033 verde JS1VP56A5C2100130 7WUM4 P513-104911	121,500.00
1244 121240117AAY00101601 0036	1 Motocicleta DL-1000 V-STROM 2012 No. 27900120034 negro JS1VT53A7C2100047 3WU3 T507-143513	179,900.00
1244 121240117AAY00101601 0037	1 chasis cab T-M nissan 2012 No. 27900120035 Blanco 3N6DD25T3CK005398 DC-67828 KA24535178A	237,316.00
1244 121240117AAY00101601 0038	1 chasis cab T-M nissan 2012 No. 27900120036 blanco 3N6DD25T0CK004757 DC-67829 KA24534491A	237,316.00
1244 121240117AAY00101601 0039	1 Chasis cab T-M 2012 No. 27900120037 blanco 3N6DD25T0CK004967 DC-67836 K24534718A	237,316.00
1244 121240117AAY00101601 0040	1 Chasis cab T-M nissan 2012 No. 27900120038 blanco 3N6DD25T0CK003396 DC-67825 KA24532775A	237,316.00
1244 121240117AAY00101601 0041	1 Chasis nissan cab T-M nissan 2012 No.27900120039 blanco 3N6DD25T9CK005020 DC-67826 KA24534767A	237,316.00
1244 121240117AAY00101601 0042	1 Chasis cab T-M nissan mod 2012 No. 27900120040 blanco 3N6DD25T4CK005331 DC-67827 KA24535103A	237,316.00
1244 121240117AAY00101601 0043	1 motocicleta XR125 honda 2011 No. 27900120041 verde LTMJD19A9B5222590 7WTZ8 JC30E6609303	31,900.00
1244 121240117AAY00101601 0044	1 Motocicleta XR125 honda 2012 No. 27900120042 verde LTMJD19AXB5222601 7WTZ9 JC30E6609275	31,900.00
1244 121240117AAY00101601 0045	1 Motocicleta XR125 2011 honda No. 27900120043 verde LTMJD19AXB5222467 5WUM1 JC30E6609399	31,900.00
1244 121240117AAY00101601 0046	1 Motocicleta XR125 2011 honda No. 27900120044 verde LTMJD19A7B5222586 5WUM2 JC30E6609327	31,900.00
1244 121240117AAY00101601 0047	1 mototcicleta XR125 honda 2011 No. 27900120045 verde LTMJD19A8B5222595 5WUM3 JC30E6609313	31,900.00
1244 121240117AAY00101601 0048	1 Motocicleta XR125 honda 2011 No. 27900120046 verde LTMJD19A9B5222606 5WUM4 JC30E6609323	31,900.00
1244 121240117AAY00101601 0049	1 motocicleta XR125 honda 2011 No. 27900120047 verde LTMJD19A1B5222485 5WUM5 JC30E6609423	31,900.00
1244 121240117AAY00101601 0050	1 Motocicleta XR125 honda 2011 No. 27900120048 verde LTMJD19A9B5222136 5WUM6 JC30E6609158	31,900.00
1244 121240117AAY00101601 0051	1 Motocicleta XR125 honda 2011 No. 27900120049 verde LTMJD19A0B5222591 5WUM7 JC30E6609431	31,900.00
1244 121240117AAY00101601 0052	1 Motocicleta XR125 honda 2011 No. 27900120050 verde LTMJD19a2b5222530 5wum8 jc30e6609451	31,900.00
1244 121240117AAY00101601 0053	1 Motocicleta XR125 honda 2011 No. 27900120051 verde LTMJD19A9B5222623 5WUM9 JC30E6609294	31,900.00
1244 121240117AAY00101601 0054	1 Motocicleta XR125 honda 2011 No. 27900120052 verde LTMJD19AXB5222517 6WUM1 JC30E6609415	31,900.00
1244 121240117AAY00101601 0056	1 PICK-UP placa DC-86476 serie 1FTCR10A5TPB16646 Ford Ranger mod. 1996 F-E42932 (SAE)	10,600.00
1244 121240117AAY00101601 0057	1 Pick- Up doble cabina placaCV90071 serie 1GCCS1942W8219412 Chevrolet S10 mod.1998 f-E42931(SAE)	11,200.00
1244 121240117AAY00101601 0058	1 Caja seca placa 1BS4141 serie 1PT01JA1X6000930 Tramobile mod.1999 f-E42929 (SAE)	20,000.00
1244 121240117AAY00101601 0059	1 grua placa DC-86477 serie 1FTXX21F6XEC86787 FORD F-250 mod. 1999 factura E42946 (SAE)	18,500.00
1244 121240117AAY00101601 0060	1 Tractor placa DV-90078 serie 1FUYSSEB9YLB71113 marca Freightliner mod. 2000 factura E42928 (SAE)	145,000.00

GOBIERNO CONSTITUCIONAL DEL ESTADO DE CHIAPAS
INSTITUTO PARA LA GESTIÓN INTEGRAL DE RIESGOS DE DESASTRES
DEL ESTADO DE CHIAPAS

SISTEMA CONTABLE 2024

RELACIÓN DE BIENES MUEBLES QUE COMPONEN SU PATRIMONIO

Cuenta Pública al 30 de junio de 2024

Página 49 de 78

Hora: 12:02:56p. m.

Fecha: 01/08/2024

Código	Descripción del Bien	Valor en Libros
1244 121240117AAY00101601 0061	1 Camion placa CV-90226 serie 1HTSLABM1YH254225 marca Internacional modelo 2000 factura E-42934 (SAE)	125,000.00
1244 121240117AAY00101601 0062	1 Pick-up Doble cabina Placa CV-90075 serie 1GTJC33UX1F174619 marca GMC linea S3500 (SAE)	18,200.00
1244 121240117AAY00101601 0063	1 Jeep Wrangler Lona placa DSE2356 serie 1J4FA29P31P373846 MOD. 2001 factura E42949 (SAE)	26,500.00
1244 121240117AAY00101601 0064	1 Camion GMC C-6500 placa CV-90084 serie 1GDJ7H1C12J513273 modelo 2002 Factura E-42930 (SAE)	145,000.00
1244 121240117AAY00101601 0065	1 Pick-up dolbe cabina modelo 2003 placas DC-86473 serie 1D7HA18N33J501989 (SAE)	31,700.00
1244 121240117AAY00101601 0066	1 Pick-Up doble cabina Ford F-350 modelo 2003 placa CV-90073 Serie 1FTWW33P63EC37943 factura E42951 (SAE)	37,600.00
1244 121240117AAY00101601 0067	1 pick-up doble cabina Ford explorer mod. 2003 placas CV-90077 serie 1FMZU67EX3UC46563 factura E42954 (SAE)	35,900.00
1244 121240117AAY00101601 0068	1 pick-up doble cabina ford explorer modelo 2004 placa CV-90072 serie 1FMZU77K64UA14751 factura E42955 (SAE)	50,100.00
1244 121240117AAY00101601 0070	1 Pick-Up doble cabina Ford modelo 2006 f-250 placa CV-90074 serie 1FTSW21P26EA82453 factura E42953 (SAE)	53,400.00
1244 121240117AAY00101601 0071	1 pick-up doble cabina Ford F-350 modelo 2006 placas CV-90076 serie 1FTWW31P16EC44161 factura E42952 (SAE)	57,500.00
1244 121240117AAY00101601 0072	1 pick-up doble cabina Ford F-150 modelo 2009 placas CV-90079 serie 1FTRW12899FB46292 (SAE)	129,400.00
1244 121240117AAY00101601 0073	1 tractor internacional modelo 1996 sin placa serie 2HSFHAMR8VC030906 factura 14 (SAE)	110,000.00
1244 121240117AAY00101601 0074	1 motocicleta Suzuki modelo 2006 sin placas serie 1S1GT76A762109755 factura E42945	34,000.00
1244 121240117AAY00101601 0084	1 Retroexcavadora Jonh deree sin modelo sin placa Serie T0310GX938783 factura E42956 (SAE)	152,200.00
1244 121240117AAY00101601 0085	1 Tanque Semiremolque Cilindro Recto, Marca centauro modelo 2011 num. 3T9CA13C4C200076 de 13.26 mtrs Factura 23UG No. economico 27900170060	770,000.00
1244 121240117AAY00101601 0086	1 motor nuevo fuera de borda marca hamaha modelo E75 BMHDY 2011 serie 1054308 factura 7590	111,360.00
1244 121240117AAY00101601 0087	1 motor fuera de borda marca yamaha modelo E75BMHDY 2011 Serie 1055457 factura 7590	111,360.00
1244 121240117AAY00101601 0088	1 motor fuera de borda Yamaha de 4 tiempos modelo f-150 AETX 2011 serie 1001070 factura 7595	330,600.00
1244 121240117AAY00101601 0089	1 motor fuera de borda marca yamaha modelo F150 AETX 2011 serie 1001072 factura num7595	330,600.00
1244 121240117AAY00101601 0090	1 Recolector de Basura UMI Modelo MS16-12000B TrashCat Usado S/N BMS-11-270-94 motor Cummnis S/N 45035602 No. economico 0060 f-Chiapas090309	4,815,209.33
1244 121240117AAY00101601 0091	1 unidad Movil No. de Serie LVBV4JBB2AJ001020 tipo chasis cabina 2010 motor 4cil. 40% rec. ajenos y 60% rec. pptales auxiliar 1244111A01100011	576,823.01
1244 121240117AAY00101801 0002	1 Motor fuera de borda modelo F-150AETX SERIE 1023330 F-989 No.EC.090	216,320.00
1244 121240117AAY00101801 0003	1 Motor fuera de borda modelo F150 AETX serie 1023424 F-989 No. Ec.089	216,320.00
1244 121240191A1X00100001 0001	01 PICK UP MARCA CHEVROLET MODELO 2000 No. DE SERIE 1GCE14W6YZ321288 S/FACT 8509	159,654.00
1244 121240191A1X00100001 0002	01 PICK UP MARCA CHEVROLET MODELO 2000 No. SERIE 1GCE14W9YZ307546 S/FACT 8560	159,654.00

GOBIERNO CONSTITUCIONAL DEL ESTADO DE CHIAPAS
INSTITUTO PARA LA GESTIÓN INTEGRAL DE RIESGOS DE DESASTRES
DEL ESTADO DE CHIAPAS

SISTEMA CONTABLE 2024
RELACIÓN DE BIENES MUEBLES QUE COMPONEN SU PATRIMONIO
Cuenta Pública al 30 de junio de 2024

Página 50 de 78

Hora: 12:02:56p. m.

Fecha: 01/08/2024

Código	Descripción del Bien	Valor en Libros
1244 121240191A1X00100001 0003	01 Remolque de lancha mod. 2000 No. de Serie 1ZJBC14103M016719 No. ECONOMICO 20800050571	25,000.00
1244 121240191A1X00100001 0005	01 VEHICULO TIPO ESTACAS MCA NISSAN MODELO 2000 SERIE No. 3N6CD15SXYK042288 FACT. 6170	140,000.00
1244 121240191A1X00100001 0006	01 VEHICULO TIPO ESTACAS MCA. NISSAN MOD. 2000 SERIE No. 3N6CD15SXYK042176 FACT. 6169	140,000.00
1244 121240191A1X00100201 0002	01 tractor agricola de 88 hp mod. 390 e doble control mca. massey ferguson serial I14493fact. 2423	249,250.00
1244 121240191A1X00100201 0004	01 CAMION MCA. FORD MOD 2002 3 TON SERIE 3FDKF36L72MA38024 FACTURA 11340	217,056.75
1244 121240191A1X00100201 0005	01 CAMION MCA. FORD F-250 MOD 2002 TIPO PICK-UP SERIE 3FTE18W43MB05225	229,080.00
1244 121240191A1X00100201 0015	01 VEHICULO CHEYENE AUTOMATICA MCA. CHEVROLET MOD. 2002 SEIRE 3FDKF36L63MBO7609	477,250.00
1244 121240191A1X00100201 0020	01 LANCHA INFLABLE MODELO Q5430 MARCA QUICKSILVER SEGUN FACTURA MODELO Q5430 MARCA QUICKSILVER SEGUN FACTURA No. 4255	34,638.00
1244 121240191A1X00100201 0023	01 LANCHA DE FIBRA DE VIDRIO MODELO NC-28 SERIE 123 FACT. 73352	77,781.83
1244 121240191A1X00100201 0024	01 LANCHA DE FIBRA DE VIDRIO MODELO NC-28 SERIE 124 FACT 73349	77,781.83
1244 121240191A1X00100301 0001	01CUATRIMOTO MARCA YAMAYA MODELO 2003 No. SERIE 5Y4AJ06X3A013438 S/FACT. 7946	78,500.00
1244 121240191A1X00100301 0002	01 CUATRIMOTO MARCA YAMAHA MODELO 2003 No. SERIE 5Y4AJ06Y13A013439 S/FACT 7947	78,500.00
1244 121240191A1X00100301 0004	01 CUATRIMOTO MARCA YANAHA MODELO 2003 No. SERIE 5Y4AJ06Y13A014008 S/FACT 7951	78,500.00
1244 121240191A1X00100301 0005	01 AMBULANCIA MARCA FORD MODELO 2003 No. DE SERIE 1FTRE1413HB20793 S/FACT 09435	448,500.00
1244 121240191A1X00100301 0006	01 AMBULANCIA MARCA FORD MODELO 2003 No. DE SERIE 1FTRE14283HA73195 S/FACT 09438	448,500.00
1244 121240191A1X00100301 0007	01 AMBULANCIA MARCA FORD MODELO 2003 No. DE SERIE 1FTRE14203HA73191 S/FACT 09442	448,500.00
1244 121240191A1X00100301 0008	01 AMBULANCIA MARCA FORD MODELO 2003 No. DE SERIE 1FTRE14243HA73193 S/FACT 09445	448,500.00
1244 121240191A1X00100301 0009	01 AMBULANCIA MARCA FORD MODELO 2003 No. DE SERIE 1FTRE 142X3HA73196 S/FACT 09631	448,500.00
1244 121240191A1X00100301 0010	01 PICK UP MARCA DODGE MODELO 2003 No. DE SERIE 3J656870 S/FACT AA-00605	186,000.00
1244 121240191A1X00100301 0011	01 PIPA MARCA CHEVROLET MODELO 2003 No. DE SERIE 3GBP7H1CX3M109492 S/FACT. A-0539	531,002.15
1244 121240191A1X00100301 0012	01 PUIPA MARCA CHEVROLET MODELO 2003 No. DE SERIE 3GBP7H1C13M109509 S/FACT A-0540	531,002.15
1244 121240191A1X00100301 0013	01 PIPA MARCA CHEVROLET MODELO 2003 No. DE SERIE 3GB7H1C23M109549 S/FACT A-0541	531,002.15
1244 121240191A1X00100301 0014	01 PIPA MARCA CHEVROLET MODELO 2003 No. DE SERIE 3GBP7H1C33M109527 S/FACT A-0542	531,002.15
1244 121240191A1X00100301 0015	01 ATAQUE RAPIDO MARCA CHEVROLET MODELO 2003 No. DE SERIE 3GBK634E73M106076 S/FACT 5184-5185,5186-5182	461,265.00
1244 121240191A1X00100301 0016	01 ATAQUE RAPIDO MARCA CHEVROLET MODELO 2003 No. DE SERIE 3GBK634E83M106054 S/FACT 5188-5190-5190-5191	461,265.00
1244 121240191A1X00100301 0017	01 ATAQUE RAPIDO MARCA CHEVROLET MODELO 2003 No. DE SERIE 3GBK634M106101 S/FACT 5219, 5220, 5194, 5195	461,265.00

GOBIERNO CONSTITUCIONAL DEL ESTADO DE CHIAPAS
INSTITUTO PARA LA GESTIÓN INTEGRAL DE RIESGOS DE DESASTRES
DEL ESTADO DE CHIAPAS

SISTEMA CONTABLE 2024

RELACIÓN DE BIENES MUEBLES QUE COMPONEN SU PATRIMONIO

Cuenta Pública al 30 de junio de 2024

Página 51 de 78

Hora: 12:02:56p. m.

Fecha: 01/08/2024

Código	Descripción del Bien	Valor en Libros
1244 121240191A1X00100301 0018	01 ATAQUE RAPIDO MARCA CHEVROLET MODELO 2003 No. DE SERIE 3GBK634E63M106084 S/FACT 5196,5197,5198,5199	461,265.00
1244 121240191A1X00100301 0019	01 ATAQUE RAPIDO MARCA CHEVROLET MODELO 2003 No. DE SERIE 3GBK634E73M106109 S/FACT 5200, 5202, 5203	461,265.00
1244 121240191A1X00100301 0020	01 PIPA MARCA CHEVROLET MODELO 2003 No. DE SERIE 3GBP7H1C53M109531 S/FACT. A-0543	531,002.15
1244 121240191A1X00100301 0023	01 UNIDAD TIPO VANN(AMBULANCIA) MCA CHEVROLET MODELO 2003 SEIRE 1GCHG35U831126116	598,000.00
1244 121240191A1X00100301 0024	01 UNIDAD TIPO VANN (AMBULANCIA) MARCA CHEVROLET MODELO 2003 SERIE 1GHG35U531119155	598,000.00
1244 121240191A1X00100301 0025	01 CAMION FORD F-350 MOD. 2003 SERIE 3FTEF18W93MB19573 FACT 12390	207,000.00
1244 121240191A1X00100301 0026	01 CAMION MCA FORD F-350 MOD 2003 SERIE 3FTEF18W73MB19572 FACT.12391	207,000.00
1244 121240191A1X00100301 0027	01 CAMION MCA. FORD F-350 MOD 2003 SERIE 3FTEF 18W13MB19566 FACT.12394	207,000.00
1244 121240191A1X00100301 0028	01 CAMION MCA. FORD F-350 MOD 2003 SEIRE 3FTEF 18W43MB19562 FACT 12395	207,000.00
1244 121240191A1X00100301 0029	01 CAMION MCA. FORD F-350 MOD 2003 SEIRE 3FTE18W33MB19567 FACT 12393	207,000.00
1244 121240191A1X00100301 0030	01 CAMION MCA. FORD F-350 MOD. 2003 SERIE 3FTEF18W63MB19563 FACT. 12408	207,000.00
1244 121240191A1X00100301 0031	01 UNIDAD MARCA FORD ENONOLINE MOD. 2003 SERIE 1FTRE14213HA73104 FACT. 12277	186,500.00
1244 121240191A1X00100301 0032	01 UNIDAD TIPO CHASIS MARCA INTERNACIONAL MODELO 2003 SERIE 3HAMMAAR53L594029 FACTURA3531	483,000.00
1244 121240191A1X00100301 0033	01 VEHIC. MCA. CHEVROLET CHASIS CABINA MOD 2003 SERIE 3GBJC34RX3M103891	692,199.00
1244 121240191A1X00100301 0036	01 PICK UP MARCA DODGE MODELO 2003 No. DE SERIE 3J646171/FACT AA-00606	186,000.00
1244 121240191A1X00100301 0037	01 PICK UP MARCA DODGE MODELO 2003 No. DE SERIE 3J646159 S/FACT AA-00658	186,000.00
1244 121240191A1X00100301 0038	01 PICK UP MARCA DODGE MODELO 2003 No. DE SERIE 3J646160 S/FACT AA-00659	186,000.00
1244 121240191A1X00100301 0039	01 PICK UP MARCA DODGE MODELO 2003 No. DE SERIE 3J646161 S/FACT AA-00660	186,000.00
1244 121240191A1X00100401 0002	01 MOTOCICLETA MARCA SUZUKI MODELO 2004 No. DE SERIE 5SAAK46A447105873 S/FACT 20098	98,781.72
1244 121240191A1X00100401 0003	01 MOTOCICLETA MARCA SUZUKI MODELO 2004 No. DE SERIE 5SAAK46A247102972 S/FACT 20097	98,781.72
1244 121240191A1X00100401 0004	01 MOTOCICLETA MARCA SUZUKI MODELO 2004 No. DE SERIE 5SAAK46A247 S/FACT 20095	98,781.72
1244 121240191A1X00100401 0005	01 MOTOCICLETA MARCA SUZUKI MODELO 2004 No. DE SERIE 5SAAK46A147103384 S/FACT 20094	98,781.72
1244 121240191A1X00100401 0006	01 PICK UP MARCA DODGW MODELO 2004 No. DE SERIE 1D7HU16NX4J279950 S/FACT 04382	230,000.00
1244 121240191A1X00100401 0007	01 PIPA MARCA CHEVROLET MODELO 2004 No. DE SERIE 3GBP7H1C74M107779 S/FACT A-02253	525,915.70
1244 121240191A1X00100401 0008	01 PIPA MARCA CHEVROLET MODELO 2004 No. DE SERIE 3GBP7H1C34M107973 S/FACT A-02255	525,915.70

GOBIERNO CONSTITUCIONAL DEL ESTADO DE CHIAPAS
INSTITUTO PARA LA GESTIÓN INTEGRAL DE RIESGOS DE DESASTRES
DEL ESTADO DE CHIAPAS

SISTEMA CONTABLE 2024

RELACIÓN DE BIENES MUEBLES QUE COMPONEN SU PATRIMONIO
Cuenta Pública al 30 de junio de 2024

Página 52 de 78

Hora: 12:02:56p. m.

Fecha: 01/08/2024

Código	Descripción del Bien	Valor en Libros
1244 121240191A1X00100401 0009	01 PIPA MARCA CHEVROLET MODELO 2004 NO. DE SERIE 3GP7H1C64M107997 S/FACGT A-02256	525,915.70
1244 121240191A1X00100401 0010	01 PIPA MARCA CHEVROLET MODELO 2004 No. DE SERIE 3GBP7HC24M108029 S/FACT A-02257	525,915.70
1244 121240191A1X00100401 0011	01 PIPA MARCA CHEVROLET MODELO 2004 No. DE SERIE 3GBP7H1C84M107824 S/FACT A-02289	525,915.70
1244 121240191A1X00100401 0012	01 ATAQUE RAPIDOP MARCA CHEVROLET MODELO 2004 No. DE SERIE 3GBKC34G55M106476 S/FACT A-02516-02517	563,344.00
1244 121240191A1X00100401 0013	01 ATAQUE RAPIDO MARCA CHEVROLET MODELO 2004 No. DE SERIE 3GBKC34GX5M106201 S/FACT A302518-02519	563,344.00
1244 121240191A1X00100401 0014	01 AMBULANCIA MARCA CHEVROLET MODELO 2004 No. DE SERIE 1GNFG15TX41233082 S/FACT Q302520-02521	568,157.01
1244 121240191A1X00100401 0015	01 CAMIONETA TIPO PICK-UP F250 MODE2004 SERIE No. 3FTEF18WX4MA11710 FACT-13983 No. economico 27900180022	212,000.00
1244 121240191A1X00100401 0016	01 JEEP LIBERTY SPORT 4X4 COLOR NEGRO MOD 2004 SERIE No. 4W162283 FSCT 01573	266,700.00
1244 121240191A1X00100401 0017	01 VEHIC. CHEVROLET KODIAK MOD. 2004 SERIE No. 3GBP7H1C34M103809 FACT-01055	396,695.99
1244 121240191A1X00100401 0018	01 VEHIC. CHEVROLET MOD. 2004 SERIE No. 1GCHG35UX41134428 SEGUN FACT-01854	771,878.85
1244 121240191A1X00100401 0019	01 VEHIC CHEVROLET MOD 2004 SERIE No. 1GN15XX41238804 FACTURA No.03145	261,990.00
1244 121240191A1X00100401 0020	01 PICK UP MARCA DODGE MODELO 2004 No. DE SERIE 1D7HU16N84J271345 S/FACT 04377	230,000.00
1244 121240191A1X00100401 0021	01 PICK UP MARCA DODGE MODELO 2004 No. DE SERIE 1D7HU16N24J271356 S/FACT 04379	230,000.00
1244 121240191A1X00100401 0023	01 PICK UP MARCA DODGE MODELO 2004 No. DE SERIE 1D7HU16N34J279952 S/FACT 4384	230,000.00
1244 121240191A1X00100401 0024	01 PICK UP MARCA DODGE MODELO 2004 No DE SERIE 1D7HU16N84J279994 S/FACT 04384 No. economico 27900180021	230,000.00
1244 121240191A1X00100401 0025	01 PICK UP MARCA DODGE MODELO 2004 No. DE SERIE 1D7HU16NX4J27995 S/FACT 04385	230,000.00
1244 121240191A1X00100401 0026	PIPA KODIAK CHASIS CABINA MARCA CHEVROLET MODELO 2004 No. DE SERIE 3GBP7H1C54M107702 No. ECON. 27900180033 F-2258	525,915.70
1244 121240191A1X00100501 0001	01 MINICARGADOR MCA NEW HLLAND LS170 SERIE No. LMU030215 FACT 1624	284,350.00
1244 121240191A1X00100501 0002	01 AMBULANCIA MARCA CHEVROLET MODELO 2005 No. DE SERIE 1GNFG15TX51122033 S/FACT Q-02524- 02523	568,157.01
1244 121240191A1X00100501 0003	01 AMBULANCIA MARCA CHEVROLET MODELO 2005 No. DE SERIE 1GNFG15TX51133131 S/FACT A-02593-02594	568,157.01
1244 121240191A1X00100501 0004	01 ATAQUE RAPIDO MARCA CHEVROLET MODELO 2005 No. DE SERIE 3GBKC34G55M107062 S/FACT A-02567 -02568	563,344.00
1244 121240191A1X00100501 0005	01 ATAQUE RAPIDO MARCA CHEVROLET MODELO 2005 No. DE SERIE 3GBKC34G25M107262 S/FACT Q-2569-2570	563,344.00
1244 121240191A1X00100501 0006	01 ATAQUE RAPIDO MARCA CHEVROLET MODELO 2005 No. 2005 No. DE SERIE 3GBKC34G05M107289 S/FAC A-02572/02573 No. Economico 20800050759	563,344.00
1244 121240191A1X00100501 0007	01 AMBULANCIA MARCA CHEVROLET MODLEO 2005 No. DE SERIE 1GNFG15T251165605 S/FACT Q-02730-02731	568,157.01

GOBIERNO CONSTITUCIONAL DEL ESTADO DE CHIAPAS
INSTITUTO PARA LA GESTIÓN INTEGRAL DE RIESGOS DE DESASTRES
DEL ESTADO DE CHIAPAS

SISTEMA CONTABLE 2024
RELACIÓN DE BIENES MUEBLES QUE COMPONEN SU PATRIMONIO
Cuenta Pública al 30 de junio de 2024

Página 53 de 78

Hora: 12:02:56p. m.

Fecha: 01/08/2024

Código	Descripción del Bien	Valor en Libros
1244 121240191A1X00100501 0008	01 AMBULANCIA MARCA CHEVROLETE MODELO 2005 No. DE SERIE 1GNG15T851166323 S/FACT A-02732-02733	568,157.01
1244 121240191A1X00100501 0009	01 VEHICULO PICK UP MCA. FORD 2005 4X4 SERIE No. 3FTEF 18W45MA07587 FACT No. 16714	208,737.00
1244 121240191A1X00100501 0010	01 VEHICULO PICK UP MCA. FORD 2005 4X4 SERIE No. 3FTEF18W95MA07603 FACTURA No.16756	208,737.00
1244 121240191A1X00100501 0011	01 ATAQUE RAPIDO MARCA CHEVROLET MODELO 2005 No DE SERIE 3GBKC34G65M106177 S/FACT A-02563-2564	563,344.00
1244 121240191A1X00100601 0001	01 VEHICULO MARCA NISSAN TIPO ESTACAS LARGO SERIE 3N6DD14S56K043867 MODELO 2006 S/FACT. No. 24461	136,300.00
1244 121240191A1X00100601 0002	01 VEHICULO MARCA VOLKSWAGEN POITER PICK-UP SERIE 9BWEC05W67P022845 MODELO 2007 S/FACT. No. 162370	104,999.00
1244 121240191A1X00100601 0003	01 VEHICULO MARCA VOLKSWAGEN VERSION POINTER PICK-UP SERIE 9BWEC05W07P009797 2007 S/FACT. No. 162373	104,999.00
1244 121240191A1X00100601 0004	01 VOLTEO STERLING MOD. L-7500 203 SERIE 2FZAATBVX3AK64236 COLOR BLANCO MOD. 2003 FACTURA No. 0669 No. EC. 21500050019	489,800.00
1244 121240191A1X00100601 0005	01 LANCHA NUEVA MCA. IMESA MOD. W-33 SERIE 107	72,435.00
1244 121240191A1X00100601 0006	01 LANCHA NUEVA MCA. IMEMSA MOD. W-33 SERIE 108	72,435.00
1244 121240191A1X00100601 0009	01 LANCHA FIBRA DE VIDRIO MARCA IMEMSA MODELO W-25 SEIRE 7213 FACTURA 182	22,600.00
1244 121240191A1X00100601 0011	01 MOTOR FUERA DE BORDA MCA. YAMAHA MOD. F115AETX SERIE 705583 No economico 022	104,972.00
1244 121240191A1X00100801 0001	01 MOTOCICLETA COLOR AZUL MARINA SUZUKI MOD. 2008 SERIE No. JS1VP54A882100438 SEGUN FACTURA No, 32518	107,752.79
1244 121240191A1X00100801 0002	01 VEHICULO TIPO KODAK CHASIS MCA. CHEVROLET MOD. 2008 SERIE 3GBM7H1C18M101310 SEGUN FACTURA 09542	539,000.00
1244 121240191A1X00100801 0003	01 VEHICULO TIPO EXPRESS VAN 8 PAS MCA. CHEVROLET MOD. 2008 1GNFG154881171745 SEUN FACTUR 09669	279,000.00
1244 121240191A1X00100801 0004	01 VEHICULO TIPO CABINA REGULAR MCA. CHEVROLET MOD. 2008 SERIE 3GCE14X98M105459 SEGUN FACTURA A09700	184,108.00
1244 121240191A1X00100801 0005	01 VEHICULO TIPO CABINA REGULAR MCA CHEVROLET MOD. 2008 SERIE 3GCE14X98M105414	184,108.00
1244 121240191A1X00100801 0006	01 VEHICULO TIPO CABINA REGULAR MCA CHEVROLET MOD.2008 SERIE 3GCE14X98M105333 SEGUN FACTURA 09698	184,108.00
1244 121240191A1X00100801 0007	01 VEHICULO TIPO PICK UP MCA. DODGE RAM 1500 ST MD. 2008 SERIE BG178746 SEGUN FACTURA NA. AA9770	219,500.00
1244 121240191A1X00100801 0008	01 VEHICULO TIPO PICK UP MCA. DODGE RAM 1500 ST MODE. 2008 SERIE 8G178748 SEGUN FACTURA No. AA9743	219,499.79
1244 121240191A1X00100801 0009	01 VEHICULO TIPO PICK UP 4X2 MCA DODGE DAKOTA MOD 2008 SERIE 8S553796 SEGUN FACTURA No. AA10275	217,799.96
1244 121240191A1X00107701 0001	01 AMBULANCIA MCA. CITROEN MODELO 1977 SERIE No. 00BC9563 FACTURA D00599336	12,000.00
1244 121240191A1X00108301 0001	01 THERMOKING MCA UTILITY S-1UYVS2485 DC936004	189,000.00
1244 121240191A1X00108401 0001	01 THERMOKING MARCA UTILITY PC. SERIE No. 1UYVS248EC041119(ESCRITURA nO. 1650)	197,000.00
1244 121240191A1X00108601 0001	02 tractocamion mca. kenworth(pc) s-1xlad29x0hs500717	215,000.00
1244 121240191A1X00108601 0002	01 TRACTOCAMION MCA. KENWORTH (PC) S-1XKAD29X7HS500715	215,000.00
1244 121240191A1X00109001 0001	01 VEHICULO PICK UP MCA. DODGE MOD. 1990 SERIE LMO 39583 SEGUN FACTURA No. 00846	35,500.00

GOBIERNO CONSTITUCIONAL DEL ESTADO DE CHIAPAS
INSTITUTO PARA LA GESTIÓN INTEGRAL DE RIESGOS DE DESASTRES
DEL ESTADO DE CHIAPAS

SISTEMA CONTABLE 2024

RELACIÓN DE BIENES MUEBLES QUE COMPONEN SU PATRIMONIO
Cuenta Pública al 30 de junio de 2024

Página 54 de 78

Hora: 12:02:56p. m.

Fecha: 01/08/2024

Código	Descripción del Bien	Valor en Libros
1244 121240191A1X00109101 0001	01 VEHICULO MCA. FORD F-350 MOD-1991 SERIE No. AC3JHR 43882 FACTURA No. 0969	40,500.00
1244 121240191A1X00109901 0001	PZA. LANCHA DE FIBRA DE VIDRIO MARCA ARGOS MODELO NC-18 PIES DE ESLORA EQUIPADA CON MOTOR DE 55 HP MARCA MARINER CON NUMERO DE SEIRE LANCHAQ 773 MOTOR 0T045920 SEGUN FACTURA 1799	50,890.00
1244 121240191A1X00109901 0002	01 PZA LANCHA DE FIBRA DE VIDRIO MARCA MARINER SERIE LANCHA 2048 MOTOR FACTURA 1768	73,780.00
1244 12124019528C00102202 0002	1 Vehículo Marca Nissan, Modelo 2022, tipo V-Drive 4 puertas color blanco No de Serie 3N1CN7AE4NK397989 No. De motor HR 16465365V F-DA07117	236,900.00
1244 12124019528C00102202 0003	1 Vehículo Marca Nissan, Modelo 2022, tipo V-Drive 4 puertas color blanco No. De Serie 3N1CN7AE5NK397967 No. De motor HR16465286V F-DA07118	236,900.00
1244 12124019528C00102202 0004	1 Vehículo Marca Nissan, Modelo 2022, tipo V-Drive 4 puestas color blanco No. De Serie 3N1CN7AE7NK394424 No. De motor HR16469540U F-DA07119	236,900.00
1244 12124019528C00102202 0005	1 Vehículo Importada Marca JAC tipo SEI4 PRO COMFORT MT color blanco Serie LJ12EKS2XN4709731 F-FVC-136	359,000.00
1244 12124019528C00102202 0006	1 Vehículo importada Marca JAC SEI4 RPO CONFORT MT color blanco Serie LJ12EKS23N4709716 FVC-134	359,000.00
1244 12124019528C00102202 0007	1 Vehículo importada Marca JAC T8 FRISON MT IMPORTADA color blanco No. De Serie LJ11PAB53NC089630 F-FVC-121	436,160.00
1244 12124019528C00102202 0008	1 Vehículo importada Marca JAC T8 FRISON MT IMPORTADA color blanco No. De Serie LJ11PAB55NC025203 F-FVC-122	436,160.00
1244 12124019528C00102202 0009	1 Vehículo importada Marca JAC T8 FRISON MT IMPORTADA color blanco No. De Serie LJ11PAB57NC088027 F-FVC-123	436,160.00
1244 12124019528C00102202 0010	1 Vehículo Importada Marca JAC T8 FRISON MT IMPORTADA color blanco No. De Serie LJ11PAB57NC089629 F-FVC-124	436,160.00
1244 12124019528C00102202 0011	1 Vehículo Importada Marca JAC T8 FRISON MT IMPORTADA color blanco No. De Serie LJ11PAB58NC089770 F-FVC-125	436,160.00
1244 12124019528C00102202 0012	1 Vehículo Importada Marca JAC T8 FRISON MT IMPORTADA color blanco No. De Serie LJ11PAB5XNC025200 F-FVC-126	436,160.00
1244 12124019528C00102202 0013	1 Vehículo Importada Marca JAC T8 FRISON MT IMPORTADA color blanco No. De Serie LJ11PAB53NC025197 F-FVC-117	436,160.00
1244 12124019528C00102202 0014	1 Vehículo Importada Marca JAC T8 FRISON MT IMPORTADA color blanco No. De Serie LJ11PAB55NC089628 F-FVC-118	436,160.00
1244 12124019528C00102202 0015	1 Vehículo Importada Marca JAC T8 FRISON MT IMPORTADA color blanco No. De Serie LJ11PAB57NC089646 F-FVC-119	436,160.00
1244 12124019528C00102202 0016	1 Vehículo Marca Durango No. De serie 1C4SDHCT4MC721735 modelo 2021 f- MN00000210	1,107,643.00
1244 12124019528C00102202 0017	1 Ambulancia de traslado Marca FIAT Modelo Ducato 2021 Factura 1817	1,432,520.01
1244 12124019528C00102202 0018	1 Ambulancia de traslado Marca FIAT Modelo Ducato 2021 Factura 1818	1,432,520.01
1244 21200111528C02002401 0002	1 pieza Tanque para agua de 20 mil litros clave de la unidad H87 f-A79	382,800.00
1244 221240111A1X00101701 0002	Vehiculo Marca Fast Track Submarca tipo REMOLQUE s/m Serie 1WF200C1XC8084945 F-16399	12,960.00
1244 30300111528C00102301 0002	1 Aeronave Cessna Modelo 150H Matricula XB-RPH No. de Serie 15068596 motor continental modelo 0-200-A numero de serie 255065 No.F-C2158E3A6A3	1,263,357.06
1244 30300111528C00102301 0003	1 Aeronave Cessna Modelo 150H XB-RHG No. de serie 15079392 motor continental modelo 0-200-A No. de serie 255830 f-E3D48740C9	1,818,000.63
1244 30300111528C00102301 0004	1 Aeronave Cessna Año 1973 Tipo:182P Serie:18263454 Motor continental IO-470-R de carburador	4,600,000.00
1244 30300111528C00102301 0005	1 Aeronave Cessna Modelo 182-P Serie 18263345, Motor Modelo Continental Mod. 0-470-R de 230 H.P. Marca MCCAULEY	6,500,000.00

GOBIERNO CONSTITUCIONAL DEL ESTADO DE CHIAPAS
INSTITUTO PARA LA GESTIÓN INTEGRAL DE RIESGOS DE DESASTRES
DEL ESTADO DE CHIAPAS

SISTEMA CONTABLE 2024

RELACIÓN DE BIENES MUEBLES QUE COMPONEN SU PATRIMONIO

Cuenta Pública al 30 de junio de 2024

Página 55 de 78

Hora: 12:02:56p. m.

Fecha: 01/08/2024

Código	Descripción del Bien	Valor en Libros
1244 321240111A1X00101701 0002	Drone Hover para Inspección, s/s, s/m No. patrimonial 270017000003	96,200.00
1244 511001114A3X00102401 0002	1 balsa salvavidas inflable YEIFISMAN	3,500.00
1246	Maquinaria, Otros Equipos y Herramientas	20,042,644.43
1246 111001114A3X00102301 0002	1 VECTOR 15	9,499.00
1246 121240111A1X00101001 0043	Radio Portatil YAESU factrura 0568 No. patrimonio 2790011000520 serie S/S	7,857.26
1246 121240111A1X00101001 0058	Radio Portatil YAESU factrura 0568 No. patrimonio 2790011000535 serie S/S	7,857.26
1246 121240111A1X00101001 0059	Radio Portatil YAESU factrura 0568 No. patrimonio 2790011000536 serie S/S	7,857.26
1246 121240111A1X00101001 0087	Equipo de Comunicación No. Factura 936 No. De Patrimonio 2790011000483 Serie S/S	219,528.31
1246 121240111A1X00101001 0088	Equipo de Comunicación No. Factura 936 No. De Patrimonio 2790011000484 Serie S/S	219,528.31
1246 121240111A1X00101001 0089	Equipo de Comunicación No. Factura 936 No. De Patrimonio 2790011000485 Serie S/S	219,528.31
1246 121240111A1X00101001 0090	Equipo de Comunicación No. Factura 936 No. De Patrimonio 2790011000486 Serie S/S	219,528.31
1246 121240111A1X00101001 0092	Radio Base No. Factura 927 No. De Patrimonio 2790011000308 Serie S/S	18,021.80
1246 121240111A1X00101001 0093	Radio Base No. Factura 927 No. De Patrimonio 2790011000309 Serie S/S	18,021.80
1246 121240111A1X00101001 0094	Radio Base No. Factura 927 No. De Patrimonio 2790011000310 Serie S/S	18,021.80
1246 121240111A1X00101001 0095	Radio Base No. Factura 927 No. De Patrimonio 2790011000311 Serie S/S	18,021.80
1246 121240111A1X00101001 0097	Radio Base No. Factura 927 No. De Patrimonio 2790011000313 Serie S/S	18,021.80
1246 121240111A1X00101001 0098	Radio Base No. Factura 927 No. De Patrimonio 2790011000314 Serie S/S	18,021.80
1246 121240111A1X00101001 0099	Radio Base No. Factura 927 No. De Patrimonio 2790011000315 Serie S/S	18,021.80
1246 121240111A1X00101001 0100	Radio Base No. Factura 927 No. De Patrimonio 2790011000316 Serie S/S	18,021.80
1246 121240111A1X00101001 0101	Radio Base No. Factura 927 No. De Patrimonio 2790011000317 Serie S/S	18,021.80
1246 121240111A1X00101001 0102	Radio Base No. Factura 927 No. De Patrimonio 2790011000318 Serie S/S	18,021.80
1246 121240111A1X00101001 0103	Radio Base No. Factura 927 No. De Patrimonio 2790011000319 Serie S/S	18,021.80
1246 121240111A1X00101001 0104	Radio Base No. Factura 927 No. De Patrimonio 2790011000320 Serie S/S	18,021.80
1246 121240111A1X00101001 0105	Radio Base No. Factura 927 No. De Patrimonio 2790011000321 Serie S/S	18,021.80
1246 121240111A1X00101001 0106	Radio Base No. Factura 927 No. De Patrimonio 2790011000322 Serie S/S	18,021.80
1246 121240111A1X00101001 0107	Radio Base No. Factura 927 No. De Patrimonio 2790011000323 Serie S/S	18,021.80
1246 121240111A1X00101001 0108	Radio Base No. Factura 927 No. De Patrimonio 2790011000324 Serie S/S	18,021.80
1246 121240111A1X00101001 0109	Radio Base No. Factura 927 No. De Patrimonio 2790011000325 Serie S/S	18,021.80
1246 121240111A1X00101001 0110	Radio Base No. Factura 927 No. De Patrimonio 2790011000326 Serie S/S	18,021.80
1246 121240111A1X00101001 0111	Radio Base No. Factura 927 No. De Patrimonio 2790011000327 Serie S/S	18,021.80
1246 121240111A1X00101001 0112	Radio Base No. Factura 927 No. De Patrimonio 2790011000328 Serie S/S	18,021.80
1246 121240111A1X00101001 0113	Radio Base No. Factura 927 No. De Patrimonio 2790011000329 Serie S/S	18,021.80
1246 121240111A1X00101001 0114	Radio Base No. Factura 927 No. De Patrimonio 2790011000330 Serie S/S	18,021.80
1246 121240111A1X00101001 0115	Radio Base No. Factura 927 No. De Patrimonio 2790011000331 Serie S/S	18,021.80
1246 121240111A1X00101001 0116	Radio Base No. Factura 927 No. De Patrimonio 2790011000332 Serie S/S	18,021.80
1246 121240111A1X00101001 0117	Radio Base No. Factura 927 No. De Patrimonio 2790011000333 Serie S/S	18,021.80
1246 121240111A1X00101001 0118	Radio Base No. Factura 927 No. De Patrimonio 2790011000334 Serie S/S	18,021.80
1246 121240111A1X00101001 0119	Radio Base No. Factura 927 No. De Patrimonio 2790011000335 Serie S/S	18,021.80
1246 121240111A1X00101001 0120	Radio Base No. Factura 927 No. De Patrimonio 2790011000336 Serie S/S	18,021.80

GOBIERNO CONSTITUCIONAL DEL ESTADO DE CHIAPAS
INSTITUTO PARA LA GESTIÓN INTEGRAL DE RIESGOS DE DESASTRES
DEL ESTADO DE CHIAPAS

SISTEMA CONTABLE 2024

RELACIÓN DE BIENES MUEBLES QUE COMPONEN SU PATRIMONIO
Cuenta Pública al 30 de junio de 2024

Página 56 de 78

Hora: 12:02:56p. m.

Fecha: 01/08/2024

Código	Descripción del Bien	Valor en Libros
1246 121240111A1X00101001 0121	Radio Base No. Factura 927 No. De Patrimonio 2790011000337 Serie S/S	18,021.80
1246 121240111A1X00101001 0122	Radio Base No. Factura 927 No. De Patrimonio 2790011000338 Serie S/S	18,021.80
1246 121240111A1X00101001 0123	Radio Base No. Factura 927 No. De Patrimonio 2790011000339 Serie S/S	18,021.80
1246 121240111A1X00101001 0124	Radio Base No. Factura 927 No. De Patrimonio 2790011000340 Serie S/S	18,021.80
1246 121240111A1X00101001 0125	Radio Base No. Factura 927 No. De Patrimonio 2790011000341 Serie S/S	18,021.80
1246 121240111A1X00101001 0126	Radio Base No. Factura 927 No. De Patrimonio 2790011000342 Serie S/S	18,021.80
1246 121240111A1X00101001 0127	Radio Base No. Factura 927 No. De Patrimonio 2790011000343 Serie S/S	18,021.80
1246 121240111A1X00101001 0128	Radio Base No. Factura 927 No. De Patrimonio 2790011000344 Serie S/S	18,021.80
1246 121240111A1X00101001 0129	Radio Base No. Factura 927 No. De Patrimonio 2790011000345 Serie S/S	18,021.80
1246 121240111A1X00101001 0130	Radio Base No. Factura 927 No. De Patrimonio 2790011000346 Serie S/S	18,021.80
1246 121240111A1X00101001 0132	Radio Base No. Factura 927 No. De Patrimonio 2790011000348 Serie S/S	18,021.80
1246 121240111A1X00101001 0133	Radio Base No. Factura 927 No. De Patrimonio 2790011000349 Serie S/S	18,021.80
1246 121240111A1X00101001 0134	Radio Base No. Factura 927 No. De Patrimonio 2790011000350 Serie S/S	18,021.80
1246 121240111A1X00101001 0135	Radio Base No. Factura 927 No. De Patrimonio 2790011000351 Serie S/S	18,021.80
1246 121240111A1X00101001 0136	Radio Base No. Factura 927 No. De Patrimonio 2790011000352 Serie S/S	18,021.80
1246 121240111A1X00101001 0137	Radio Base No. Factura 927 No. De Patrimonio 2790011000353 Serie S/S	18,021.80
1246 121240111A1X00101001 0138	Radio Base No. Factura 927 No. De Patrimonio 2790011000354 Serie S/S	18,021.80
1246 121240111A1X00101001 0139	Radio Base No. Factura 927 No. De Patrimonio 2790011000355 Serie S/S	18,021.80
1246 121240111A1X00101001 0140	Radio Base No. Factura 927 No. De Patrimonio 2790011000356 Serie S/S	18,021.80
1246 121240111A1X00101001 0142	Radio Base No. Factura 927 No. De Patrimonio 2790011000358 Serie S/S	18,021.80
1246 121240111A1X00101001 0143	Radio Base No. Factura 927 No. De Patrimonio 2790011000359 Serie S/S	18,021.80
1246 121240111A1X00101001 0144	Radio Base No. Factura 927 No. De Patrimonio 2790011000360 Serie S/S	18,021.80
1246 121240111A1X00101001 0145	Radio Base No. Factura 927 No. De Patrimonio 2790011000361 Serie S/S	18,021.80
1246 121240111A1X00101001 0146	Radio Base No. Factura 927 No. De Patrimonio 2790011000362 Serie S/S	18,021.80
1246 121240111A1X00101001 0147	Radio Base No. Factura 927 No. De Patrimonio 2790011000363 Serie S/S 79,65%	14,355.50
1246 121240111A1X00101001 0148	Radio Base No. Factura 927 No. De Patrimonio 2790011000363 Serie S/S 20,35%	3,666.30
1246 121240111A1X00101001 0149	Radio Base No. Factura 927 No. De Patrimonio 2790011000364 Serie S/S	18,021.80
1246 121240111A1X00101001 0150	Radio Base No. Factura 927 No. De Patrimonio 2790011000365 Serie S/S	18,021.80
1246 121240111A1X00101001 0151	Radio Base No. Factura 927 No. De Patrimonio 2790011000366 Serie S/S	18,021.80
1246 121240111A1X00101001 0152	Radio Base No. Factura 927 No. De Patrimonio 2790011000367 Serie S/S	18,021.80
1246 121240111A1X00101001 0153	Radio Base No. Factura 927 No. De Patrimonio 2790011000368 Serie S/S	18,021.80
1246 121240111A1X00101001 0154	Radio Base No. Factura 927 No. De Patrimonio 2790011000369 Serie S/S	18,021.80
1246 121240111A1X00101001 0158	Radio Base No. Factura 927 No. De Patrimonio 2790011000373 Serie S/S	18,021.80
1246 121240111A1X00101001 0165	Radio Base No. Factura 927 No. De Patrimonio 2790011000380 Serie S/S	18,021.80
1246 121240111A1X00101001 0166	Radio Base No. Factura 927 No. De Patrimonio 2790011000381 Serie S/S	18,021.80
1246 121240111A1X00101001 0167	Radio Base No. Factura 927 No. De Patrimonio 2790011000382 Serie S/S	18,021.80
1246 121240111A1X00101001 0168	Radio Base No. Factura 927 No. De Patrimonio 2790011000383 Serie S/S	18,021.80
1246 121240111A1X00101001 0169	Radio Base No. Factura 927 No. De Patrimonio 2790011000384 Serie S/S	18,021.80
1246 121240111A1X00101001 0170	Radio Base No. Factura 927 No. De Patrimonio 2790011000385 Serie S/S 23.18%	4,178.64
1246 121240111A1X00101001 0171	Radio Portátil No. Factura 927 No. De Patrimonio 2790011000418 Serie S/S	5,573.56

GOBIERNO CONSTITUCIONAL DEL ESTADO DE CHIAPAS
INSTITUTO PARA LA GESTIÓN INTEGRAL DE RIESGOS DE DESASTRES
DEL ESTADO DE CHIAPAS

SISTEMA CONTABLE 2024

RELACIÓN DE BIENES MUEBLES QUE COMPONEN SU PATRIMONIO
Cuenta Pública al 30 de junio de 2024

Página 57 de 78

Hora: 12:02:56p. m.

Fecha: 01/08/2024

Código	Descripción del Bien	Valor en Libros
1246 121240111A1X00101001 0174	Radio Portátil No. Factura 927 No. De Patrimonio 2790011000421 Serie S/S	5,573.56
1246 121240111A1X00101001 0175	Radio Portátil No. Factura 927 No. De Patrimonio 2790011000422 Serie S/S	5,573.56
1246 121240111A1X00101001 0176	Radio Portátil No. Factura 927 No. De Patrimonio 2790011000423 Serie S/S	5,573.56
1246 121240111A1X00101001 0177	Radio Portátil No. Factura 927 No. De Patrimonio 2790011000424 Serie S/S	5,573.56
1246 121240111A1X00101001 0179	Radio Portátil No. Factura 927 No. De Patrimonio 2790011000426 Serie S/S	5,573.56
1246 121240111A1X00101001 0186	Radio Portátil No. Factura 927 No. De Patrimonio 2790011000433 Serie S/S	5,573.56
1246 121240111A1X00101001 0187	Radio Portátil No. Factura 927 No. De Patrimonio 2790011000434 Serie S/S	5,573.56
1246 121240111A1X00101001 0191	Radio Portátil No. Factura 927 No. De Patrimonio 2790011000438 Serie S/S	5,573.56
1246 121240111A1X00101001 0195	Radio Portátil No. Factura 927 No. De Patrimonio 2790011000442 Serie S/S	5,573.56
1246 121240111A1X00101001 0199	Radio Portátil No. Factura 927 No. De Patrimonio 2790011000446 Serie S/S	5,573.56
1246 121240111A1X00101001 0202	Radio Portátil No. Factura 927 No. De Patrimonio 2790011000449 Serie S/S	5,573.56
1246 121240111A1X00101001 0211	Radio Portátil No. Factura 927 No. De Patrimonio 2790011000458 Serie S/S	5,573.56
1246 121240111A1X00101001 0219	Radio Portátil No. Factura 927 No. De Patrimonio 2790011000466 Serie S/S	5,573.56
1246 121240111A1X00101001 0220	Radio Portátil No. Factura 927 No. De Patrimonio 2790011000467 Serie S/S	5,573.56
1246 121240111A1X00101001 0228	Radio Móvil No. Factura 928 No. De Patrimonio 2790012000095 Serie S/S	7,259.28
1246 121240111A1X00101001 0229	Radio Móvil No. Factura 928 No. De Patrimonio 2790012000096 Serie S/S	7,259.28
1246 121240111A1X00101001 0230	Radio Móvil No. Factura 928 No. De Patrimonio 2790012000097 Serie S/S	687.88
1246 121240111A1X00101101 0002	1 Generador Industrial 10000w elite serie 18 hp p.u \$ 34,800 (30,526.39 rec. aj)	4,273.61
1246 12124011528C00102201 0002	1 TRACTOR MOTOR POWERMORE 679 CC vtwin 46 pul series :1L029B10017 F-TXC001137	80,000.00
1246 12124011528C00102201 0003	1 mezcladora yamaha mg12xu folio:CA001841	13,565.00
1246 12124011528C00102201 0004	1 sistema de audio bose sipro folio fiscal:CA0001841 No.1	17,299.00
1246 12124011528C00102201 0005	1 sistema de audio bose sipro folio fiscal:CA0001841 No.2	17,299.00
1246 12124011528C00102201 0006	1 sistema de audio bose sipro folio fiscal:CA0001841 No.3	17,299.00
1246 12124011528C00102201 0007	1 sistema de audio bose sipro folio fiscal:CA0001841 No.4	17,299.00
1246 12124011747Z00102001 0002	2 No Break XR-21-202 f-32720	16,036.37
1246 121240117AYY00101101 0002	Servido (CPU) No, Factura 13499 No. De Patrimonio 2790012000004 Serie S/S (77,50%)	112,528.29
1246 121240117AYY00101101 0003	Servido (CPU) No, Factura 13499 No. De Patrimonio 2790012000005 Serie S/S (55,29%)	64,917.30
1246 121240117AYY00101601 0002	Generador Industrial de 10,000w elite seire 18hp No. patrimonio 2790016000276 (4,273.61 se pago en el aux.111A0111 0002 rec.pptal)	30,526.39
1246 121240117AYY00101601 0003	Radio portatil HYT modelo TM-628, serie 11723A0085 No. de patrimonio 2790011000176 f-1401	17,400.00
1246 121240117AYY00101601 0027	Radio portatil marca HTY modelo TC-610P con 16 canales serie 11504D0202 No. de Patrimonio 2790011000200 f-1401	4,785.00
1246 121240117AYY00101601 0034	Bomba sumergible marca Nabohi, modelo BCB-08-04-42de 40HP, fases 60 Hertz No. patrimonio 279001100566 f-3138	680,567.36
1246 121240117AYY00101601 0035	Equipo Radar GPR, monitores, mochilas para proex antenas, rueda mediora No de patrimonio 2790011000582 f-549 y 550	1,542,800.00
1246 121240117AYY00101601 0036	soldadora general marca miller No. de patrimonio 2790012000083 f-465	9,000.00
1246 121240117AYY00101601 0039	Radio portatil marca HYT modelo TC-610p con 16 canales No. de Inventario 2790011000209 f-1189	4,350.00

GOBIERNO CONSTITUCIONAL DEL ESTADO DE CHIAPAS
INSTITUTO PARA LA GESTIÓN INTEGRAL DE RIESGOS DE DESASTRES
DEL ESTADO DE CHIAPAS

SISTEMA CONTABLE 2024
RELACIÓN DE BIENES MUEBLES QUE COMPONEN SU PATRIMONIO
Cuenta Pública al 30 de junio de 2024

Página 58 de 78

Hora: 12:02:56p. m.

Fecha: 01/08/2024

Código	Descripción del Bien	Valor en Libros
1246 121240117AYY00101601 0040	Radio portatil marca HTY modelo TC-610p con 16 canales numero de inventario 2790011000210 f-1189	4,350.00
1246 121240117AYY00101601 0041	Radio portatil marca HTY modelo TC-610p con 16 canales No. de Inventario 2790011000211 f-1189	4,350.00
1246 121240117AYY00101601 0042	Radio portatil marca HTY modelo TC-610p con 16 canales No. de inventario 2790011000212	4,350.00
1246 121240117AYY00101601 0046	Radio portatil marca HTY modelo TC-610p con 16 canales No. de inventario 2790011000216	4,350.00
1246 121240117AYY00101601 0050	Radio portatil marca HTY modelo TC-610p con 16 canales No. de Inventario 2790011000220 f-1189	4,350.00
1246 121240117AYY00101601 0051	Radio portatil marca HTY modelo TC-610p con 16 canales No. de inventario 2790011000221 f-1189	4,350.00
1246 121240117AYY00101601 0052	Radio portatil marca HTY modelo TC-610p con 16 canales No. de inventario 2790011000222 f-1189	4,350.00
1246 121240117AYY00101601 0053	Radio portatil marca HTY modelo TC_610p con 16 canales No. de inventario 2790011000223 f-1189	4,350.00
1246 121240117AYY00101601 0056	Radio portatil marca HTY modelo TC-610p con 16 canales No. de Inventario 2790011000226 f-1189	4,350.00
1246 121240117AYY00101601 0058	Radio portatil marca HTY modelo TC-610p con 16 canales No. de inventario 2790011000228 f-1189	4,350.00
1246 121240117AYY00101601 0059	Radio portatil marca HTY modelo TC-610p con 16 canales No. de Inventario 2790011000229 f-1189	4,350.00
1246 121240117AYY00101601 0073	Radio portatil marca HTY modelo TC-610p con 16 canales No. de inventario 2790011000243 f-1189	4,350.00
1246 121240117AYY00101601 0076	Radio portatil marca HTY modelo TC-610p con 16 canales No. de inventario 2790011000246 f-1189	4,350.00
1246 121240117AYY00101601 0080	Radio portatil marca HTY modelo TC-610p con 16 canales No. de inventario 2790011000250 f-1189	4,350.00
1246 121240117AYY00101601 0083	Radio portatil marca HTY modelo TC-610p con 16 canales No. de inventario 2790011000253 f-1189	4,350.00
1246 121240117AYY00101601 0086	Radio portatil marca HTY modelo TC-610p con 16 canales No. de inventario 2790011000256 f-1189	4,350.00
1246 121240117AYY00101601 0087	Radio portatil marca HTY modelo DGM-6100 con 160 canales No. de inventario 2790011000257 f-1189	14,842.20
1246 121240117AYY00101601 0088	Radio portatil marca HTY modelo DGM-6100 con 160 canales No. de inventario 279001100258 f-1189	14,842.20
1246 121240117AYY00101601 0089	Radio portatil marca HTY modelo DGM-6100 con 160 canales No. de inventario 2790011000259 f-1189	14,842.20
1246 121240117AYY00101601 0090	Radio portatil marca HTY modelo DGM-6100 con 160 canales con numero de inventario 279000260 f-1189	14,842.20
1246 121240117AYY00101601 0092	Radio portatil marca HTY modelo DGM-6100 con 160 canales No. de inventario 2790011000262 f-1189	14,842.20
1246 121240117AYY00101601 0093	Radio portatil marca HTY modelo con 160 canales No. de inventario 2790011000263 f-1189	14,842.20
1246 121240117AYY00101601 0095	Radio portatil marca HTY modelo DGM-6100 con 160 canales No. de Inventario 2790011000265 f-1189	14,842.20
1246 121240117AYY00101601 0096	Radio portatil marca HTY modelo DGM-6100 con 160 canales No. de Inventario 2790011000266 f-1189	14,842.20
1246 121240117AYY00101601 0101	Radio portatil marca HTY modelo DGM-6100 con 160 canales No. de inventario 2790011000271 f-1189	14,842.20

GOBIERNO CONSTITUCIONAL DEL ESTADO DE CHIAPAS
INSTITUTO PARA LA GESTIÓN INTEGRAL DE RIESGOS DE DESASTRES
DEL ESTADO DE CHIAPAS

SISTEMA CONTABLE 2024

RELACIÓN DE BIENES MUEBLES QUE COMPONEN SU PATRIMONIO
Cuenta Pública al 30 de junio de 2024

Página 59 de 78

Hora: 12:02:56p. m.

Fecha: 01/08/2024

Código	Descripción del Bien	Valor en Libros
1246 121240117AYY00101601 0104	Radio portatil marca HTY modelo DGM con 160 canales No. de inventaio 2790011000274 f-1189	14,842.20
1246 121240117AYY00101601 0114	Radio portatil marca HTY modelo DGM-6100 con 160 canales No. de inventario 2790011000284 f-1189	14,842.20
1246 121240117AYY00101601 0116	Radio portatil marca HTY modelo DGM-6100 con 160 canales No. de inventario 2790011000286 f-1189	14,842.20
1246 121240117AYY00101601 0122	Radio portatil marca HTY modelo DGM-6100 con 160 canales No. de inventario 2790011000292 f-1189	14,842.20
1246 121240117AYY00101601 0134	Radio portatil marca HTY modelo DGM-6100 con 160 canales No. de inventario 2790011000304 f-1189	14,842.20
1246 121240117AYY00101601 0135	Radio portatil marca HTY modelo DGM-6100 con 160 canales No. de inventario 2790011000305 f-1189	14,842.20
1246 121240117AYY00101601 0137	Unidad de poder hidraulica marca stanley mod- GT18B03-1 con bomba hidraulica marca stanley No. inv.2790011000565 f- A-9	184,504.00
1246 121240117AYY00101601 0138	Para rayos tipo corona acero inox mastil de acero No. de patrimonio 2790011000125 f-0299	37,410.00
1246 121240117AYY00101601 0139	Motosierra de gasolina barra de 20 truper 20 No. de patrimonio 2790011000163	3,919.00
1246 121240117AYY00101601 0140	Motor sierra de gasolina barra de 20 trupe 20 No. de patrimonio 2790011000164 f- 879	3,919.00
1246 121240117AYY00101601 0141	Motor sierra de gasolina barra de 20 truper 20 No. de patrimonio 2790011000165 f879	3,919.00
1246 121240117AYY00101601 0142	Motor sierra de gasolina barra de 20 truper 20 No. de patrimonio 2790011000166 f-0879	3,919.00
1246 121240117AYY00101601 0143	Motor sierra de gasolina barra de 20 truper 20 No. de patrimonio 2790011000167 f0879	3,919.00
1246 121240117AYY00101601 0144	Maletero central GIBI 46 lts sin serie f-39686 No. patrimonio 2790016000412 (rec. aj. incendios forestales)	7,400.00
1246 121240117AYY00101601 0145	Maletero central GIVI46lts f-39686 No. de patrimonio 2790016000413 (rec. aj. incendios)	7,400.00
1246 121240117AYY00101601 0146	Maletero central GIVI 46 lts f-39686 No. de patrimonio 2790016000414 (rec. ajenos Incendios)	7,400.00
1246 121240117AYY00101601 0149	Radio base factura 927 No. de patrimonio 2790011000385 s/s 76.82% rec. ajenos y dif. ppatal	13,843.16
1246 121240117AYY00101601 0150	Radio base factura 927 No. patrimonio 2790011000386 s/s	18,021.80
1246 121240117AYY00101601 0151	Radio base No. de factura 927 No. de patrimonio 2790011000387 s/s	18,021.80
1246 121240117AYY00101601 0152	Radio base factura No. 927 No. de patrimonio 2790011000388	18,021.80
1246 121240117AYY00101601 0153	Radio base No. de factura 927 No. de patrimonio 2790011000389	18,021.80
1246 121240117AYY00101601 0154	Radio base factura No. 927 No. de patrimonio 2790011000390 s/s	18,021.80
1246 121240117AYY00101601 0155	Radio base No. de factura 927 No. de patrimonio 2790011000391 s/s	18,021.80
1246 121240117AYY00101601 0156	Radio base factura No. 927 No. de patrimonio 2790011000392 s/s	18,021.80
1246 121240117AYY00101601 0157	Radio base No. de factura 927 No. de patrimonio 2790011000393 s/s	18,021.80
1246 121240117AYY00101601 0158	Radio base factura No. 927 No. de patrimonio 2790011000394 s/s	18,021.80
1246 121240117AYY00101601 0159	Radio base No. de factura 927 No. de patrimonio 2790011000395 s/s	18,021.80
1246 121240117AYY00101601 0160	Radio base factura No. 927 No. de patrimonio 2790011000396 s/s	18,021.80
1246 121240117AYY00101601 0161	Radio base fatura No. 927 No. de patrimonio 2790011000397 s/s	18,021.80
1246 121240117AYY00101601 0162	Radio base factura No. 927 No. de patrimonio 2790011000398 s/s	18,021.80
1246 121240117AYY00101601 0163	Radio base factura No. 927 No. de patrimonio 2790011000399 s/s	18,021.80

GOBIERNO CONSTITUCIONAL DEL ESTADO DE CHIAPAS
INSTITUTO PARA LA GESTIÓN INTEGRAL DE RIESGOS DE DESASTRES
DEL ESTADO DE CHIAPAS

SISTEMA CONTABLE 2024

RELACIÓN DE BIENES MUEBLES QUE COMPONEN SU PATRIMONIO
Cuenta Pública al 30 de junio de 2024

Página 60 de 78

Hora: 12:02:56p. m.

Fecha: 01/08/2024

Código	Descripción del Bien	Valor en Libros
1246 121240117AYY00101601 0164	Radio base factura No. 927 No. de patrimonio 2790011000400 s/s	18,021.80
1246 121240117AYY00101601 0165	Radio base No. factura 927 No. de patrimonio 2790011000401 s/s	18,021.80
1246 121240117AYY00101601 0166	Radio base factura No. 927 No. de patrimonio 2790011000402 s/s	18,021.80
1246 121240117AYY00101601 0177	Radio base No. de factura 927 No. de patrimonio 2790011000413 s/s	18,021.80
1246 121240117AYY00101601 0178	Radio base No. de factura 927 No. de patrimonio 2790011000414 s/s	18,021.80
1246 121240117AYY00101601 0179	Radio base factura No. 927 No. de patrimonio 2790011000415 s/s	18,021.80
1246 121240117AYY00101601 0180	Radio base factura No. 927 No. de patrimonio 2790011000416 s/s	18,021.80
1246 121240117AYY00101601 0181	Radio base factura No. 927 No. de patrimonio 2790011000417 s/s	18,023.02
1246 121240117AYY00101601 0188	Radio portatil factura No. 927 No. de patrimonio 2790011000478 s/s	5,573.56
1246 121240117AYY00101601 0193	Radio movil factura No. 928 No. de patrimonio 2790012000097 s/s 90.53%	6,571.40
1246 121240117AYY00101701 0002	MOTOSIERRA MCA STIHL MODELO MS361 S/S No. PATRIMONIO 2790012000825	10,100.00
1246 121240117AYY00101701 0003	MOTOSIERRA MCA STIHL MODELO MS361 S/S No. PATRIMONIAL 2790012000826	10,100.00
1246 121240117AYY00101701 0004	MOTOSIERRA MCA STIHL MODELO MS361 S/S No. PATRIMONIAL 2790012000827	10,100.00
1246 121240117AYY00101701 0005	MOTOSIERRA MCA STIHL MODELO MS361 No. PATRIMONIAL 2790012000828	10,100.00
1246 121240117AYY00101701 0006	MOTOSIERRA MCA STIHL MODELO MS361 S/S No. PATRIMONIAL 2790012000829	10,100.00
1246 121240117AYY00101701 0007	MOTOSIERRA MCA STIHL MODELO MS361 S/S No. PATRIMONIAL 2790012000830	10,100.00
1246 121240117AYY00101701 0008	MOTOSIERRA MCA STIHL MODELO MS361 S/S No. DE PATRIMONIO 2790012000831	10,100.00
1246 121240117AYY00101701 0009	MOTOSIERRA MCA STIHL MODELO MS361 S/S No. DE PATRIMONIAL 2790012000832	10,100.00
1246 121240117AYY00101701 0010	Torre Autosoportada sin marca f-936 No. de patrimonio 2790017000001	90,082.39
1246 121240117AYY00101701 0011	RADIO MOVIL MARCA MOTOROLA F-1685 No. PATRIMONIAL 27900120000098	(0.01)
1246 121240117AYY00101701 0012	RADIO MOVIL MARCA MOTOROLA F-1685 No. PATRIMONIAL 27900120000099	4,862.48
1246 121240117AYY00101701 0013	RADIO MOVIL MARCA MOTOROLA F-1685 No. PATRIMONIAL 27900120000100	4,862.49
1246 121240117AYY00101701 0014	RADIO MOVIL MARCA MOTOROLA F-1685 No. PATRIMONIAL 27900120000101	4,862.49
1246 121240117AYY00101701 0016	RADIO MOVIL MARCA MOTOROLA F-1685 No. PATRIMONIAL 27900120000103	4,862.49
1246 121240117AYY00101701 0021	PARARRAYOS S/M S/M No. PATRIMONIAL 2790011000124 F- 300	28,550.00
1246 121240117AYY00101701 0022	PARARRAYO S/MARCA S/MODELO No. DE PATRIMONIO \$2790011000126 f-294	33,618.42
1246 121240117AYY00101701 0023	PARARRAYOS S/MARCA S/MODELO No. DE PATRIMONIO 2790011000127 F-294	33,618.42
1246 121240117AYY00101701 0024	PARARRAYO S/MARCA S/MODELO No. DE PATRIMONIO 2760011000128 F-294	33,618.42
1246 121240117AYY00101701 0025	PARARRAYOS S/MARCA S/MODELO No. DE PATRIMONIO 2790011000129 F-294	33,618.42
1246 121240117AYY00101701 0027	Planta de Luz sin marca sin modelo No. Patrimonial 2790011000130 f-244	299,062.50
1246 121240117AYY00101701 0028	Motosierra s/marca s/modelo No. patrimonial 2790011000131 f-1385	8,746.40
1246 121240117AYY00101701 0029	Motosierra s/marca s/modelo No. patrimonial 2790011000132 f-1385	8,746.40
1246 121240117AYY00101701 0030	Motosierra s/modelo s/marca No. patrimonial 2790011000133 f-1385	8,746.40
1246 121240117AYY00101701 0033	Motosierra s/marca s/modelo No. patrimonial 2790011000136 f-1385	8,746.40
1246 121240117AYY00101701 0034	Motosierra s/marca s/modelo No. patrimonial 2790011000137 f- 1385	8,746.40

GOBIERNO CONSTITUCIONAL DEL ESTADO DE CHIAPAS
INSTITUTO PARA LA GESTIÓN INTEGRAL DE RIESGOS DE DESASTRES
DEL ESTADO DE CHIAPAS

SISTEMA CONTABLE 2024
RELACIÓN DE BIENES MUEBLES QUE COMPONEN SU PATRIMONIO
Cuenta Pública al 30 de junio de 2024

Página 61 de 78

Hora: 12:02:56p. m.

Fecha: 01/08/2024

Código	Descripción del Bien	Valor en Libros
1246 121240117AYY00101701 0037	Bomba de agua s/marca s/modelo No. Patrimonial 2790011000140 f-1385	10,614.00
1246 121240117AYY00101701 0038	Bomba de agua s/marca s/modelo No. patrimonial 2790011000141 f-1385	10,614.00
1246 121240117AYY00101701 0039	Bomba de agua s/marca s/modelo No. Patrimonial 2790011000142 f-1385	10,614.00
1246 121240117AYY00101701 0040	Bomba de agua s/marca s/modelo No. Patrimonial 2790011000143 f-1385	10,614.00
1246 121240117AYY00101701 0041	RADIO PORTATIL MARCA HYTERA MOD.PD-706GV No. PATR.279000144 F-1759	16,228.40
1246 121240117AYY00101701 0043	RADIO PORTATIL MAC.HYTERA MOD.PD-706GV No. PATR.2790012000146 F-1759	16,228.40
1246 121240117AYY00101701 0044	RADIO PORTATIL MCA.HYTERA MOD. PD-706GV No. PATR.0790012000147 F-1759	16,228.40
1246 121240117AYY00101701 0046	RADIO PORTATIL MCA. HYTERA MOD. PD-706GV No. PATR.2790012000149 F-1759	16,228.40
1246 121240117AYY00101701 0047	RADIO PORTATIL MCA. HYTERA MODELO PD-706GV No. PATR.2790012000150 F-1759	16,228.40
1246 121240117AYY00101701 0093	RADIO PORTATIL MCA HYTERA MOD. PD-706GV No. PATR.2790012000195 F-1759	16,228.40
1246 121240117AYY00101701 0103	RADIO PORTATIL MCA. HYTERA MOD. PD-706GV No. PATR.2790012000205 F-1759	16,228.40
1246 121240117AYY00101701 0104	RADIO PORTATIL MCA. HYTERA MOD. PD-706GV No. PATR.2790012000206 F-1759	16,228.40
1246 121240117AYY00101701 0112	RADIO PORTATIL MCA.HYTERA MOD.PD-706GV No.PATR.2790012000214 F-1759	16,228.40
1246 121240117AYY00101701 0121	RADIO PORTATIL MCA. HYTERA MOD. PD-706GV No. PATR.2790012000223 F-1759	16,228.40
1246 121240117AYY00101701 0126	RADIO PORTATIL MCA. HYTERA MOD.PD-706GV No.PATR.2790012000228 F-1759	16,228.40
1246 121240117AYY00101701 0127	RADIO PORTATIL MCA. HYTERA MOD.PD-706GV No.PATR.2790012000229 F-1759	16,228.40
1246 121240117AYY00101701 0128	RADIO PORTATIL MCA.HYTERA MOD.PD-706GV No.PATR.2790012000230 F-1759	16,228.40
1246 121240117AYY00101701 0131	RADIO PORTATIL MCA. HYTERA MOD.PD-706GV No.2790012000233 F-1759	16,228.40
1246 121240117AYY00101701 0139	RADIO PORTATIL MCA. HYTERA PD-706GV No.PATR.2790012000241 F-1759	16,228.40
1246 121240117AYY00101701 0140	RADIO PORTATIL MCA. HYTERA MOD.PD-706GV No.PATR.2790012000242 F-1759	16,228.40
1246 221240111A1X00101201 0002	Bomba Sumergible Franklin Factura 986 No. De Patrimonio 2790016000302 Serie S/S	141,742.48
1246 521240111A1X00101301 0002	Radio de comunicación con No. de inventario 2790013000632 base marca HYT con número de serie 12424D0017 \$25,230.00 f- 1954	25,230.00
1246 521240111A1X00101301 0003	Radio de comunicación con No. de inventario 2790013000631 base marca HYT con número de serie 12424D0018 a \$25,230.00 f- 1954	25,230.00
1246 521240111A1X00101301 0004	Radio de comunicación con No. de inventario 2790013000632 base marca HYT con número de serie 12424D0017 a \$25,230.00 f- 1954	25,230.00
1246 521240111A1X00101301 0010	Radio de comunicación con No. de inventario 2790013000592 base marca HYT con número de serie 12424D0041 a \$25,230.00 f- 1954	25,230.00
1246 521240111A1X00101301 0011	Radio de comunicación con No. de inventario 2790013000591 base marca HYT con número de serie 12424D0042 a \$25,230.00 f- 1954	25,230.00
1246 521240111A1X00101301 0012	Radio de comunicación con No de inventario 2790013000590 base marca HYT con número de serie 12424D0043 a \$25,230.00 f- 1954	25,230.00

GOBIERNO CONSTITUCIONAL DEL ESTADO DE CHIAPAS
INSTITUTO PARA LA GESTIÓN INTEGRAL DE RIESGOS DE DESASTRES
DEL ESTADO DE CHIAPAS

SISTEMA CONTABLE 2024

RELACIÓN DE BIENES MUEBLES QUE COMPONEN SU PATRIMONIO
Cuenta Pública al 30 de junio de 2024

Página 62 de 78

Hora: 12:02:56p. m.

Fecha: 01/08/2024

Código	Descripción del Bien	Valor en Libros
1246 521240111A1X00101301 0014	Radio de comunicación con No de inventario 2790013000619 base marca HYT con número de serie 12424D0045 a \$25,230.00 f- 1954	25,230.00
1246 521240111A1X00101301 0015	Radio de comunicación con No de inventario 2790013000617 base marca HYT con número de serie 12424D0047 a \$25,230.00 f-1954	25,230.00
1246 521240111A1X00101301 0016	Radio de comunicación con No de inventario 2790013000616 base marca HYT con número de serie 12424D0048 a \$25,230.00 f-1954	25,230.00
1246 521240111A1X00101301 0017	Radio de comunicación con No de inventario 2790013000571 base marca HYT con número de serie 12424D0105 a \$25,230.00 f- 1954	25,230.00
1246 521240111A1X00101301 0018	Radio de comunicación con No de inventario 2790013000570 base marca HYT con número de serie 12424D0106 a \$25,230.00 f- 1954	25,230.00
1246 521240111A1X00101301 0019	Radio de comunicación con No de inventario 2790013000569 base marca HYT con número de serie 12424D0107 a \$25,230.00 f- 1954	25,230.00
1246 521240111A1X00101301 0020	Radio de comunicación con No de inventario 2790013000568 base marca HYT con número de serie 12424D0108 a \$ 25,230.00 f- 1954	25,230.00
1246 521240111A1X00101301 0021	Radio de comunicación con No de inventario 2790013000575 base marca HYT con número de serie 12424D0109 a \$25,230.00 f- 1954	25,230.00
1246 521240111A1X00101301 0022	Radio de comunicación con No de inventario 2790013000574 base marca HYT con número de serie 12424D0110 a \$ 25,230.00f- 1954	25,230.00
1246 521240111A1X00101301 0023	Radio de comunicación con No de inventario 2790013000573 base marca HYT con número de serie 12424D0111 a \$25,230.00 f- 1954	25,230.00
1246 521240111A1X00101301 0024	Radio de comunicación con No de inventario 2790013000572 base marca HYT con número de serie 12424D0112 a \$ 25,230.00 f-1954	25,230.00
1246 521240111A1X00101301 0025	Radio de comunicación con No de inventario 2790013000645 base marca HYT con número de serie 12424D0145 a \$ 25,230.00f- 1954	25,230.00
1246 521240111A1X00101301 0028	Radio de comunicación conNo de inventario 2790013000641 base marca HYT con número de serie 12424D0148 a \$25,230.00 f- 1954	25,230.00
1246 521240111A1X00101301 0031	Radio de comunicación con No de inventario 2790013000640 base marca HYT con número de serie 12424D0151 a \$ 25,230.00 f- 1954	25,230.00
1246 521240111A1X00101301 0032	Radio de comunicación con No de inventario 2790013000593 base marca HYT con número de serie 12424D0152 a \$25,230.00 f-1954	25,230.00
1246 521240111A1X00101301 0033	Radio de comunicación con No de inventario 2790013000651 base marca HYT con número de serie 12424D0153a \$ 25,230.00 f- 1954	25,230.00
1246 521240111A1X00101301 0038	Radio de comunicación con No de inventario 2790013000652 base marca HYT con número de serie 12424D0158 a \$ 25,230.00f-1954	25,230.00
1246 521240111A1X00101301 0040	Radio de comunicación con No de inventario 2790013000650 base marca HYT con número de serie 12424D0160 a \$25,230.00 f- 1954	25,230.00
1246 521240111A1X00101301 0041	Radio de comunicación con No de inventario 2790013000595 base marca HYT con número de serie 12424D0186 a \$ 25,230.00 f- 1954	25,230.00
1246 521240111A1X00101301 0042	Radio de comunicación con No de inventario 2790013000597 base marca HYT con número de serie 12424D0187 a \$25,230.00 f- 1954	25,230.00
1246 521240111A1X00101301 0044	Radio de comunicación con No de inventario 2790013000598 base marca HYT con número de serie 12424D0190 a \$25,230.00 f- 1954	25,230.00
1246 521240111A1X00101301 0045	Radio de comunicación con No de inventario 2790013000600 base marca HYT con número de serie 12424D0191 a \$ 25,230.00 f- 1954	25,230.00
1246 521240111A1X00101301 0046	Radio de comunicación con No de inventario 2790013000596 base marca HYT con número de serie 12424D0192 a \$ 25,230.00 f-1954	25,230.00
1246 521240111A1X00101301 0047	Radio de comunicación con No de inventario 2790013000606 base marca HYT con número de serie 12424D0209 a \$ 25,230.00 f- 1954	25,230.00
1246 521240111A1X00101301 0048	Radio de comunicación con No de inventario 2790013000608 base marca HYT con número de serie 12424D0210 a \$ 25,230.00 f- 1954	25,230.00

GOBIERNO CONSTITUCIONAL DEL ESTADO DE CHIAPAS
INSTITUTO PARA LA GESTIÓN INTEGRAL DE RIESGOS DE DESASTRES
DEL ESTADO DE CHIAPAS

SISTEMA CONTABLE 2024

RELACIÓN DE BIENES MUEBLES QUE COMPONEN SU PATRIMONIO
Cuenta Pública al 30 de junio de 2024

Página 63 de 78

Hora: 12:02:56p. m.

Fecha: 01/08/2024

Código	Descripción del Bien	Valor en Libros
1246 521240111A1X00101301 0049	Radio de comunicación con No de inventario 2790013000603 base marca HYT con número de serie 12424D0211 a \$ 25,230.00 f- 1954	25,230.00
1246 521240111A1X00101301 0050	Radio de comunicación con No de inventario 2790013000605 base marca HYT con número de serie 12424D0212 a \$ 25,230.00 f- 1954	25,230.00
1246 521240111A1X00101301 0051	Radio de comunicación con No de inventario 2790013000607 base marca HYT con número de serie 12424D0213 a \$ 25,230.00 f-1954	25,230.00
1246 521240111A1X00101301 0052	Radio de comunicación con No de inventario 2790013000602 base marca HYT con número de serie 12424D0214 a \$ 25,230.00 f- 1954	25,230.00
1246 521240111A1X00101301 0053	Radio de comunicación con No de inventario 2790013000604 base marca HYT con número de serie 12424D0215 a \$ 25,230.00f- 1954	25,230.00
1246 521240111A1X00101301 0054	Radio de comunicación con No de inventario 2790013000601 base marca HYT con número de serie 12424D0216 a \$ 25,230.00 f- 1954	25,230.00
1246 521240111A1X00101301 0056	Radio de comunicación con No de inventario 2790013000564 base marca HYT con número de serie 12424D0361 a \$ 25,230.00 f- 1954	25,230.00
1246 521240111A1X00101301 0057	Radio de comunicación con No de inventario 2790013000565 base marca HYT con número de serie 12424D0362 a \$ 25,230.00 f- 1954	25,230.00
1246 521240111A1X00101301 0058	Radio de comunicación con No de inventario 2790013000566 base marca HYT con número de serie 12424D0363a \$ 25,230.00 f- 1954	25,230.00
1246 521240111A1X00101301 0059	Radio de comunicación con Nro de inventario 2790013000563 base marca HYT con número de serie 12424D0365 a \$ 25,230.00 f- 1954	25,230.00
1246 521240111A1X00101301 0060	Radio de comunicación con No de inventario 2790013000562 base marca HYT con número de serie 12424D0366 a \$ 25,230.00 f- 1954	25,230.00
1246 521240111A1X00101301 0061	Radio de comunicación con No de inventario 2790013000560 base marca HYT con número de serie 12424D0368 a \$ 25,230.00 f- 1954	25,230.00
1246 521240111A1X00101301 0062	Radio de comunicación con No de inventario 2790013000615 base marca HYT con número de serie 12424D0417a \$ 25,230.00 f- 1954	25,230.00
1246 521240111A1X00101301 0063	Radio de comunicación con No de inventario 2790013000609 base marca HYT con número de serie 12424D0468 a \$ 25,230.00 f-1954	25,230.00
1246 521240111A1X00101301 0066	Radio de comunicación con No de inventario 2790013000612 base marca HYT con número de serie 12424D0501 a \$ 25,230.00 f- 1954	25,230.00
1246 521240111A1X00101301 0069	Radio de comunicación con No de inventario 2790013000623 base marca HYT con número de serie 12424D0578 a \$ 25,230.00 f- 1954	25,230.00
1246 521240111A1X00101301 0070	Radio de comunicación con No de inventario 2790013000622 base marca HYT con número de serie 12424D0579 a \$ 25,230.00 f- 1954	25,230.00
1246 521240111A1X00101301 0074	Radio de comunicación con No de inventario 2790013000626 base marca HYT con número de serie 12424D0583 a \$ 25,230.00 f- 1954	25,230.00
1246 521240111A1X00101301 0076	Radio de comunicación con No de inventario 2790013000555 base marca HYT con número de serie 12424D0617 a \$ 25,230.00 f-1954	25,230.00
1246 521240111A1X00101301 0077	Radio de comunicación con No de inventario 2790013000554 base marca HYT con número de serie 12424D0618 a \$ 25,230.00 f- 1954	25,230.00
1246 521240111A1X00101301 0078	Radio de comunicación con No de inventario 2790013000638 base marca HYT con número de serie 12424D0619 a \$ 25,230.00 f- 1954	25,230.00
1246 521240111A1X00101301 0079	Radio de comunicación con No de inventario 2790013000559 base marca HYT con número de serie 12424D0621 a \$ 25,230.00 f- 1954	25,230.00
1246 521240111A1X00101301 0080	Radio de comunicación con No de inventario 2790013000558 base marca HYT con número de serie 12424D0622 a \$ 25,230.00 f-1954	25,230.00
1246 521240111A1X00101301 0081	Radio de comunicación con No de inventario 2790013000557 base marca HYT con número de serie 12424D0623 a \$ 25,230.00 f-1954	25,230.00
1246 521240111A1X00101301 0082	Radio de comunicación con No de inventario 2790013000556 base marca HYT con número de serie 12424D0624 a \$ 25,230.00 f- 1954	25,230.00

GOBIERNO CONSTITUCIONAL DEL ESTADO DE CHIAPAS
INSTITUTO PARA LA GESTIÓN INTEGRAL DE RIESGOS DE DESASTRES
DEL ESTADO DE CHIAPAS

SISTEMA CONTABLE 2024

RELACIÓN DE BIENES MUEBLES QUE COMPONEN SU PATRIMONIO
Cuenta Pública al 30 de junio de 2024

Página 64 de 78

Hora: 12:02:56p. m.

Fecha: 01/08/2024

Código	Descripción del Bien	Valor en Libros
1246 521240111A1X00101301 0083	Radio de comunicación con No de inventario 2790013000594 base marca HYT con número de serie 12424D0625 a \$ 25,230.00f-o 1954	25,230.00
1246 521240111A1X00101301 0084	Radio de comunicación con No de inventario 2790013000576 base marca HYT con número de serie 12424D0651 a \$ 25,230.00 f- 1954	25,230.00
1246 521240111A1X00101301 0085	Radio de comunicación con No de inventario 2790013000579 base marca HYT con número de serie 12424D0654 a \$ 25,230.00f- 1954	25,230.00
1246 521240111A1X00101301 0086	Radio de comunicación con No de inventario 2790013000578 base marca HYT con número de serie 12424D0655 a \$ 25,230.00 f- 1954	25,230.00
1246 521240111A1X00101301 0087	Radio de comunicación con No de inventario 2790013000577 base marca HYT con número de serie 12424D0656 a \$ 25,230.00 f-1954	25,230.00
1246 521240111A1X00101301 0088	Radio de comunicación con No de inventario 2790013000588 base marca HYT con número de serie 12424D0681 a \$ 25,230.00 f-1954	25,230.00
1246 521240111A1X00101301 0089	Radio de comunicación con No de inventario 2790013000587 base marca HYT con número de serie 12424D0682 a \$ 25,230.00f- 1954	25,230.00
1246 521240111A1X00101301 0090	Radio de comunicación con No de inventario 2790013000586 base marca HYT con número de serie 12424D0683 a \$ 25,230.00 f- 1954	25,230.00
1246 521240111A1X00101301 0091	Radio de comunicación con No de inventario 2790013000585 base marca HYT con número de serie 12424D0684 a \$ 25,230.00 f- 1954	25,230.00
1246 521240111A1X00101301 0092	Radio de comunicación con No de inventario 2790013000584 base marca HYT con número de serie 12424D0685 a \$ 25,230.00 f- 1954	25,230.00
1246 521240111A1X00101301 0093	Radio de comunicación con No de inventario 2790013000583 base marca HYT con número de serie 12424D0686 a \$ 25,230.00 f- 1954	25,230.00
1246 521240111A1X00101301 0094	Radio de comunicación con No de inventario 2790013000582 base marca HYT con número de serie 12424D0687 a \$ 25,230.00 f- 1954	25,230.00
1246 521240111A1X00101301 0095	Radio de comunicación con No de inventario 2790013000581 base marca HYT con número de serie 12424D0688 a \$ 25,230.00 f- 1954	25,230.00
1246 521240111A1X00101301 0096	Radio de comunicación con No de inventario 2790013000567 base marca HYT con número de serie 12424D364 a \$ 25,230.00 f- 1954	25,230.00
1246 521240111A1X00101301 0097	Radio de comunicación con No de inventario 2790013000444 base marca HYT con número de serie 09D01A0147 a \$ 26,970.00 f- 1954	26,970.00
1246 521240111A1X00101301 0098	Radio de comunicación con No de inventario 2790013000443 base marca HYT con número de serie 09D01A0166 a \$ 26,970.00 f- 1954	26,970.00
1246 521240111A1X00101301 0099	Radio de comunicación con No de inventario 2790013000446 base marca HYT con número de serie 09D01A0172 A \$ 26,970.00 F-1954	26,970.00
1246 521240111A1X00101301 0101	Radio de comunicación conNo de inventario 2790013000448 base marca HYT con número de serie 09N17A0127 a\$ 26,970.00 f- 1954	26,970.00
1246 521240111A1X00101301 0107	Radio de comunicación con No de inventario 2790013000453 base marca HYT con número de serie 10121A0119 a \$ 26,970.00 f-1954	26,970.00
1246 521240111A1X00101301 0109	Radio de comunicación con No de inventario 2790013000470 base marca HYT con número de serie 10D12A2268 a \$ 37,700.00 f- 1954	37,700.00
1246 521240111A1X00101301 0110	Radio de comunicación con No de inventario 2790013000454 base marca HYT con número de serie 10D21A2162 a \$ 37,700.00 f-1954	37,700.00
1246 521240111A1X00101301 0111	Radio de comunicación con No de inventario 2790013000508 base marca HYT con número de serie 10D21A2163 a \$ 37,700.00 f- 1954	37,700.00
1246 521240111A1X00101301 0112	Radio de comunicación con No de inventario 2790013000455 base marca HYT con número de serie 10D21A2166 a \$ 37,700.00 f- 1954	37,700.00
1246 521240111A1X00101301 0113	Radio de comunicación con No de inventario 2790013000458 base marca HYT con número de serie 10D21A2176 a \$ 37,700.00 f- 1954	37,700.00
1246 521240111A1X00101301 0114	Radio de comunicación con No de inventario 2790013000459 base marca HYT con número de serie 10D21A2178 a \$ 37,700.00 f- 1954	37,700.00

GOBIERNO CONSTITUCIONAL DEL ESTADO DE CHIAPAS
INSTITUTO PARA LA GESTIÓN INTEGRAL DE RIESGOS DE DESASTRES
DEL ESTADO DE CHIAPAS

SISTEMA CONTABLE 2024

RELACIÓN DE BIENES MUEBLES QUE COMPONEN SU PATRIMONIO
Cuenta Pública al 30 de junio de 2024

Página 65 de 78

Hora: 12:02:56p. m.

Fecha: 01/08/2024

Código	Descripción del Bien	Valor en Libros
1246 521240111A1X00101301 0115	Radio de comunicación con No de inventario 2790013000525 base marca HYT con número de serie 10D21A2203 a \$ 37,700.00 f- 1954	37,700.00
1246 521240111A1X00101301 0116	Radio de comunicación con No de inventario 2790013000456 base marca HYT con número de serie 10D21A2205 a \$ 37,700.00 f- 1954	37,700.00
1246 521240111A1X00101301 0117	Radio de comunicación con No de inventario 2790013000524 base marca HYT con número de serie 10D21A2206 a \$ 37,700.00 f-1954	37,700.00
1246 521240111A1X00101301 0118	Radio de comunicación con No de inventario 2790013000457 base marca HYT con número de serie 10D21A2207 a \$ 37,700.00 f-1954	37,700.00
1246 521240111A1X00101301 0119	Radio de comunicación con No de inventario 2790013000526 base marca HYT con número de serie 10D21A2208 a \$ 37,700.00 f- 1954	37,700.00
1246 521240111A1X00101301 0120	Radio de comunicación con No de inventario 2790013000465 base marca HYT con número de serie 10D21A2209 a \$ 37,700.00 f- 1954	37,700.00
1246 521240111A1X00101301 0121	Radio de comunicación con No de inventario 2790013000464 base marca HYT con número de serie 10D21A2210 a \$ 37,700.00 f- 1954	37,700.00
1246 521240111A1X00101301 0122	Radio de comunicación con No de inventario 2790013000463 base marca HYT con número de serie 10D21A2211 a \$37,700.00 f- 1954	37,700.00
1246 521240111A1X00101301 0123	Radio de comunicación con No de inventario 2790013000467 base marca HYT con número de serie 10D21A2213 a \$ 37,700.00 f- 1954	37,700.00
1246 521240111A1X00101301 0124	Radio de comunicación con No de inventario 2790013000466 base marca HYT con número de serie 10D21A2214 a \$ 37,700.00 f- 1954	37,700.00
1246 521240111A1X00101301 0125	Radio de comunicación con No de inventario 2790013000462 base marca HYT con número de serie 10D21A2216 a\$ 37,700.00 f- 1954	37,700.00
1246 521240111A1X00101301 0126	Radio de comunicación con No de inventario 2790013000461 base marca HYT con número de serie 10D21A2219 a \$ 37,700.00 f-1954	37,700.00
1246 521240111A1X00101301 0127	Radio de comunicación con No de inventario 2790013000460 base marca HYT con número de serie 10D21A2230 a \$ 37,700.00 f- 1954	37,700.00
1246 521240111A1X00101301 0128	Radio de comunicación con No de inventario 2790013000469 base marca HYT con número de serie 10D21A2266 a \$ 37,700.00 f- 1954	37,700.00
1246 521240111A1X00101301 0129	Radio de comunicación con No de inventario 2790013000468 base marca HYT con número de serie 10D21A2267 a \$ 37,700.00 f- 1954	37,700.00
1246 521240111A1X00101301 0130	Radio de comunicación con No de inventario 2790013000618 base marca HYT con número de serie 12424D0046 a\$ 25,230.00 f- 1954	25,230.00
1246 521240111A1X00101301 0131	Radio de comunicación con No de inventario 2790013000599 base marca HYT con número de serie 12424D0189 a \$ 25,230.00f-1954	25,230.00
1246 521240111A1X00101301 0132	Radio de comunicación con No de inventario 2790013000561 base marca HYT con número de serie 12424D0367 a \$ 25,230.00 f- 1954	25,230.00
1246 521240111A1X00101301 0134	Radio de comunicación con No de inventario 2790013000580 base marca HYT con número de serie 12424D0653 a \$ 25,230.00 f- 1954	25,230.00
1246 521240111A1X00101301 0136	Radio de comunicación con No de inventario 2790013000499 base marca HYT con número de serie 12425D0370 a \$ 37,700.00 f- 1954	37,700.00
1246 521240111A1X00101301 0137	Radio de comunicación con No de inventario 2790013000513 base marca HYT con número de serie 12425D0371 a \$ 37,700.00 f- 1954	37,700.00
1246 521240111A1X00101301 0139	Radio de comunicación con No de inventario 2790013000518 base marca HYT con número de serie 12425D0381 a \$ 37,700.00 f- 1954	37,700.00
1246 521240111A1X00101301 0140	Radio de comunicación con No de inventario 2790013000515 base marca HYT con número de serie 12425D0382 a \$ 37,700.00 f- 1954	37,700.00
1246 521240111A1X00101301 0141	Radio de comunicación con No de inventario 2790013000517 base marca HYT con número de serie 12425D0383 a \$ 37,700.00 f- 1954	37,700.00
1246 521240111A1X00101301 0142	Radio de comunicación con No de inventario 2790013000516 base marca HYT con número de serie 12425D0384 a \$ 37,700.00 f- 1954	37,700.00

GOBIERNO CONSTITUCIONAL DEL ESTADO DE CHIAPAS
INSTITUTO PARA LA GESTIÓN INTEGRAL DE RIESGOS DE DESASTRES
DEL ESTADO DE CHIAPAS

SISTEMA CONTABLE 2024

RELACIÓN DE BIENES MUEBLES QUE COMPONEN SU PATRIMONIO
Cuenta Pública al 30 de junio de 2024

Página 66 de 78

Hora: 12:02:56p. m.

Fecha: 01/08/2024

Código	Descripción del Bien	Valor en Libros
1246 521240111A1X00101301 0143	Radio de comunicación con no de inventario 2790013000511 base marca HYT con número de serie 12425D0385 a \$ 37,700.00 f- 1954	37,700.00
1246 521240111A1X00101301 0144	Radio de comunicación con No de inventario 2790013000504 base marca HYT con número de serie 12425D0386 a \$ 37,700.00 f- 1954	37,700.00
1246 521240111A1X00101301 0145	Radio de comunicación con No de inventario 2790013000512 base marca HYT con número de serie 12425D0387 a 37,700.00 f-1954	37,700.00
1246 521240111A1X00101301 0146	Radio de comunicación con No de inventario 2790013000514 base marca HYT con número de serie 12425D0388 a \$ 37,700.00f- 1954	37,700.00
1246 521240111A1X00101301 0147	Radio de comunicación con No de inventario 2790013000505 base marca HYT con número de serie 12425D0389 a \$ 37,700.00 f- 1954	37,700.00
1246 521240111A1X00101301 0150	Radio de comunicación con No de inventario 2790013000519 base marca HYT con número de serie 12515A0104 a \$ 37,700.00 f- 1954	37,700.00
1246 521240111A1X00101301 0152	Radio de comunicación con No de inventario 2790013000544 base marca HYT con número de serie 12515A0106 a \$ 37,700.00 f-1954	37,700.00
1246 521240111A1X00101301 0154	Radio de comunicación con No de inventario 2790013000503 base marca HYT con número de serie 12515A0109 a\$ 37,700.00 f- 1954	37,700.00
1246 521240111A1X00101301 0155	Radio de comunicación conNo de inventario 2790013000502 base marca HYT con número de serie 12515A0110 a \$ 37,700.00 f-1954	37,700.00
1246 521240111A1X00101301 0156	Radio de comunicación con No de inventario 2790013000501 base marca HYT con número de serie 12515A0111 a \$37,700.00 f-1954	37,700.00
1246 521240111A1X00101301 0157	Radio de comunicación con No de inventario 2790013000500 base marca HYT con número de serie 12515A0112 a \$ 37,700.00 f- 1954	37,700.00
1246 521240111A1X00101301 0158	Radio de comunicación con No de inventario 2790013000551 base marca HYT con número de serie 12515A0115 a \$ 37,700.00f- 1954	37,700.00
1246 521240111A1X00101301 0160	Radio de comunicación con No de inventario 2790013000509 base marca HYT con número de serie 12515A0117 a \$ 37,700.00 f- 1954	37,700.00
1246 521240111A1X00101301 0161	Radio de comunicación con No de inventario 2790013000506 base marca HYT con número de serie 12515A0118 a \$ 37,700.00 f-1954	37,700.00
1246 521240111A1X00101301 0163	Radio de comunicación con No de inventario 2790013000510 base marca HYT con número de serie 12515A0120 a \$ 37,700.00 f- 1954	37,700.00
1246 521240111A1X00101301 0165	Radio de comunicación con No de inventario 2790013000548 base marca HYT con número de serie 12515A0122 a \$ 37,700.00 f-1954	37,700.00
1246 521240111A1X00101301 0167	Radio de comunicación con No de inventario 2790013000546 base marca HYT con número de serie 12515A0124 a \$ 37,700.00 f- 1954	37,700.00
1246 521240111A1X00101301 0168	Radio de comunicación con No de inventario 2790013000520 base marca HYT con número de serie 1251A0101 a \$ 37,700.00 f- 1954	37,700.00
1246 521240111A1X00101301 0171	Radio de comunicación con No de inventario 2790013000552 base marca HYT con número de serie 12525A0114 a \$ 37,700.00 f-1954	37,700.00
1246 521240111A1X00101301 0172	Radio de comunicación con No de inventario 2790013000553 base marca HYT con número de serie 1255A0113 a \$ 37,700.00 f- 1954	37,700.00
1246 521240111A1X00101301 0173	Radio de comunicación con No de inventario 2790013000471 base marca HYT con número de serie 12906A0260 a \$ 37,700.00 f- 1954	37,700.00
1246 521240111A1X00101301 0174	Radio de comunicación con No de inventario 2790013000494 base marca HYT con número de serie 12917A0141 a \$ 37,700.00 f- 1954	37,700.00
1246 521240111A1X00101301 0175	Radio de comunicación con No de inventario 2790013000495 base marca HYT con número de serie 12917A0142 a \$ 37,700.00 f- 1954	37,700.00
1246 521240111A1X00101301 0176	Radio de comunicación con No de inventario 2790013000493 base marca HYT con número de serie 12917A0143 a \$ 37,700.00 f- 1954	37,700.00
1246 521240111A1X00101301 0177	Radio de comunicación con No de inventario 2790013000492 base marca HYT con número de serie 12917A0144 a \$ 37,700.00 f-1954	37,700.00

GOBIERNO CONSTITUCIONAL DEL ESTADO DE CHIAPAS
INSTITUTO PARA LA GESTIÓN INTEGRAL DE RIESGOS DE DESASTRES
DEL ESTADO DE CHIAPAS

SISTEMA CONTABLE 2024

RELACIÓN DE BIENES MUEBLES QUE COMPONEN SU PATRIMONIO
Cuenta Pública al 30 de junio de 2024

Página 67 de 78

Hora: 12:02:56p. m.

Fecha: 01/08/2024

Código	Descripción del Bien	Valor en Libros
1246 521240111A1X00101301 0178	Radio de comunicación con No de inventario 2790013000483 base marca HYT con número de serie 12917A0145 a \$ 37,700.00 f- 1954	37,700.00
1246 521240111A1X00101301 0180	Radio de comunicación con No de inventario 2790013000481 base marca HYT con número de serie 12917A0147 a \$37,700.00 f- 1954	37,700.00
1246 521240111A1X00101301 0181	Radio de comunicación con No de inventario 2790013000480 base marca HYT con número de serie 12917A0148 a \$ 37,700.00 f- 1954	37,700.00
1246 521240111A1X00101301 0184	Radio de comunicación con No de inventario 2790013000535 base marca HYT con número de serie 12917A0151 a \$ 37,700.00 f-1954	37,700.00
1246 521240111A1X00101301 0186	Radio de comunicación con No de inventario 2790013000533 base marca HYT con número de serie 12917A0153 a \$ 37,700.00 f- 1954	37,700.00
1246 521240111A1X00101301 0187	Radio de comunicación con No de inventario 2790013000532 base marca HYT con número de serie 12917A0154 a \$ 37,700.00 f- 1954	37,700.00
1246 521240111A1X00101301 0188	Radio de comunicación con No de inventario 2790013000531 base marca HYT con número de serie 12917A0155 a \$ 37,700.00 f- 1954	37,700.00
1246 521240111A1X00101301 0189	Radio de comunicación con No de inventario 2790013000530 base marca HYT con número de serie 12917A0156 a \$ 37,700.00 f-1954	37,700.00
1246 521240111A1X00101301 0190	Radio de comunicación con No de inventario 2790013000529 base marca HYT con número de serie 12917A0157 a \$ 37,700.00 f- 1954	37,700.00
1246 521240111A1X00101301 0191	Radio de comunicación con No de inventario 2790013000528 base marca HYT con número de serie 12917A0158 a \$ 37,700.00 f- 1954	37,700.00
1246 521240111A1X00101301 0192	Radio de comunicación con No de inventario 2790013000497 base marca HYT con número de serie 12917A0159 a \$ 37,700.00 f-1954	37,700.00
1246 521240111A1X00101301 0193	Radio de comunicación con No de inventario 2790013000496 base marca HYT con número de serie 12917A0160 a \$ 37,700.00 f- 1954	37,700.00
1246 521240111A1X00101301 0194	Radio de comunicación con No de inventario 2790013000486 base marca HYT con número de serie 12917A0161 a \$ 37,700.00 f- 1954	37,700.00
1246 521240111A1X00101301 0195	Radio de comunicación con No de inventario 2790013000487 base marca HYT con número de serie 12917A0162 a \$ 37,700.00 f- 1954	37,700.00
1246 521240111A1X00101301 0197	Radio de comunicación con No de inventario 2790013000484 base marca HYT con número de serie 12917A0164 a \$ 37,700.00 f-1954	37,700.00
1246 521240111A1X00101301 0198	Radio de comunicación con No de inventario 2790013000540 base marca HYT con número de serie 12917A0165 a \$ 37,700.00 f- 1954	37,700.00
1246 521240111A1X00101301 0202	Radio de comunicación con No de inventario 2790013000479 base marca HYT con número de serie 12917A0169 a \$ 37,700.00 f- 1954	37,700.00
1246 521240111A1X00101301 0203	Radio de comunicación con No de inventario 2790013000478 base marca HYT con número de serie 12917A0170 a \$ 37,700.00 f-1954	37,700.00
1246 521240111A1X00101301 0204	Radio de comunicación con No de inventario 2790013000477 base marca HYT con número de serie 12917A0171 a \$ 37,700.00 f- 1954	37,700.00
1246 521240111A1X00101301 0205	Radio de comunicación con No de inventario 2790013000476 base marca HYT con número de serie 12917A0172 a \$ 37,700.00 f- 1954	37,700.00
1246 521240111A1X00101301 0206	Radio de comunicación con No de inventario 2790013000490 base marca HYT con número de serie 12917A0173 a \$ 37,700.00 f- 1954	37,700.00
1246 521240111A1X00101301 0207	Radio de comunicación con No de inventario 2790013000491 base marca HYT con número de serie 12917A0174 a \$ 37,700.00 f- 1954	37,700.00
1246 521240111A1X00101301 0208	Radio de comunicación con No de inventario 2790013000489 base marca HYT con número de serie 12917A0175 a \$ 37,700.00 f- 1954	37,700.00
1246 521240111A1X00101301 0209	Radio de comunicación con No de inventario 2790013000488 base marca HYT con número de serie 12917A0176 a \$ 37,700.00 f- 1954	37,700.00
1246 521240111A1X00101301 0210	Radio de comunicación con No de inventario 2790013000475 base marca HYT con número de serie 12917A0177 a \$ 37,700.00 f- 1954	37,700.00

GOBIERNO CONSTITUCIONAL DEL ESTADO DE CHIAPAS
INSTITUTO PARA LA GESTIÓN INTEGRAL DE RIESGOS DE DESASTRES
DEL ESTADO DE CHIAPAS

SISTEMA CONTABLE 2024

RELACIÓN DE BIENES MUEBLES QUE COMPONEN SU PATRIMONIO
Cuenta Pública al 30 de junio de 2024

Página 68 de 78

Hora: 12:02:56p. m.

Fecha: 01/08/2024

Código	Descripción del Bien	Valor en Libros
1246 521240111A1X00101301 0211	Radio de comunicación con No de inventario 2790013000474 base marca HYT con número de serie 12917A0178 a \$ 37,700.00 f- 1954	37,700.00
1246 521240111A1X00101301 0212	Radio de comunicación con No de inventario 2790013000473 base marca HYT con número de serie 12917A0179 a \$ 37,700.00 f- 1954	37,700.00
1246 521240111A1X00101301 0213	Radio de comunicación con No de inventario 2790013000472 base marca HYT con número de serie 12917A0180 a \$ 37,700.00 f- 1954	37,700.00
1246 521240111A1X00101301 0214	Base para Microondas con No de inventario 2790013000665 y Numero de serie 07182466,a \$57,756.40 f- 1954	57,756.40
1246 521240111A1X00101301 0215	Base para Microondas con No de inventario 2790013000656 y Numero de serie 07182506, a \$57,756.40 f- 1954	57,756.40
1246 521240111A1X00101301 0216	Base para Microondas con No de inventario 2790013000662 y Numero de serie 07182465, a \$57,756.40 f- 1954	57,756.40
1246 521240111A1X00101301 0217	Base para Microondas con No de inventario 2790013000654 y Numero de serie 07182472, a \$57,756.40 f- 1954	57,756.40
1246 521240111A1X00101301 0218	Base para Microondas conNo de inventario 2790013000655 y Numero de serie 07182476, a \$57,756.40 f- 1954	57,756.40
1246 521240111A1X00101301 0219	Base para Microondas con No de inventario 2790013000663 y No de serie 07182479, a \$57,756.40 f- 1954	57,756.40
1246 521240111A1X00101301 0220	Base para Microondas con No de inventario 2790013000670 y Numero de serie 07182480, a \$57,756.40 f-1954	57,756.40
1246 521240111A1X00101301 0221	Base para Microondas con No de inventario 2790013000664 y Numero de serie 07182483,a \$57,756.40 f- 1954	57,756.40
1246 521240111A1X00101301 0222	Base para Microondas con No de inventario 2790013000671 y Numero de serie 07182485, a \$57,756.40 f- 1954	57,756.40
1246 521240111A1X00101301 0223	Base para Microondas con No de inventario 2790013000679 y Numero de serie 07182501, a \$57,756.40 f- 1954	57,756.40
1246 521240111A1X00101301 0224	Base para Microondas con No de inventario 2790013000672 y Numero de serie 07182503, a \$57,756.40 f- 1954	57,756.40
1246 521240111A1X00101301 0225	Base para Microondas con No de inventario 2790013000667 y Numero de serie 07182507, a \$57,756.40 f-1954	57,756.40
1246 521240111A1X00101301 0226	Base para Microondas con No de inventario 2790013000681 y Numero de serie 07182509, a \$57,756.40 f- 1954	57,756.40
1246 521240111A1X00101301 0227	Base para Microondas con No de inventario 2790013000674 y Numero de serie 07182510, a \$57,756.40 f- 1954	57,756.40
1246 521240111A1X00101301 0228	Base para Microondas con No de inventario 2790013000678 y Numero de serie 07182513, a \$57,756.40 f- 1954	57,756.40
1246 521240111A1X00101301 0229	Base para Microondas con No de inventario 2790013000675 y Numero de serie07182515, a \$57,756.40 f-1954	57,756.40
1246 521240111A1X00101301 0230	Base para Microondas con No de inventario 2790013000680 y Numero de serie 07182516, a \$57,756.40 f-1954	57,756.40
1246 521240111A1X00101301 0231	Base para Microondas con No de inventario 2790013000666 y Numero de serie 07182517, a \$57,756.40 f- 1954	57,756.40
1246 521240111A1X00101301 0232	Base para Microondas con No de inventario 2790013000659 y Numero de serie 07182528, a \$57,756.40 f- 1954	57,756.40
1246 521240111A1X00101301 0233	Base para Microondas con No de inventario 2790013000669 y Numero de serie 07182532, a \$57,756.40 f-1954	57,756.40
1246 521240111A1X00101301 0234	Base para Microondas con No de inventario 2790013000673 y Numero de serie 07182532,a \$57,756.40 f- 1954	57,756.40
1246 521240111A1X00101301 0235	Base para Microondas con No de inventario 2790013000661 y Numero de serie 07182533, a \$57,756.40 f- 1954	57,756.40

GOBIERNO CONSTITUCIONAL DEL ESTADO DE CHIAPAS
INSTITUTO PARA LA GESTIÓN INTEGRAL DE RIESGOS DE DESASTRES
DEL ESTADO DE CHIAPAS

SISTEMA CONTABLE 2024

RELACIÓN DE BIENES MUEBLES QUE COMPONEN SU PATRIMONIO
Cuenta Pública al 30 de junio de 2024

Página 69 de 78

Hora: 12:02:56p. m.

Fecha: 01/08/2024

Código	Descripción del Bien	Valor en Libros
1246 521240111A1X00101301 0236	Base para Microondas con No de inventario 2790013000658 y Numero de serie 07182534, a \$57,756.40 f-1954	57,756.40
1246 521240111A1X00101301 0237	Base para Microondas con No de inventario 2790013000676 y Numero de serie 07182537, a \$57,756.40 f- 1954	57,756.40
1246 521240111A1X00101301 0238	Base para Microondas con No de inventario 2790013000660 y Numero de serie 07182540 a \$57,756.40 f- 1954	57,756.40
1246 521240111A1X00101301 0239	Base para Microondas con No de inventario 2790013000677 y Numero de serie 07182542, a \$57,756.40 f- 1954	57,756.40
1246 521240111A1X00101301 0240	Base para Microondas con No de inventario 2790013000668 y Numero de serie 07182546, a \$57,756.40 f- 1954	57,756.40
1246 521240111A1X00101301 0241	Base para Microondas con No de inventario 2790013000657 y Numero de serie 07182547, a \$57,756.40 f- 1954	57,756.40
1246 521240111A1X00101301 0242	Navegador Satelital con No de inventario 2790014000027 y Numeroo de serie 351785-00-101105-6 a \$129,345.10 f- 1954	129,345.10
1246 521240111A1X00101301 0243	Repetidor de Radio con No de inventario 2790013000435 y Numero de serie 12828D0011 a \$292,900.00 f- 1954	292,900.00
1246 521240111A1X00101301 0246	Repetidor de Radio con No de inventario 2790013000436 y Numero de serie 12718A0857 a \$292,900.00 f- 1954	292,900.00
1246 521240111A1X00101301 0247	Repetidor de Radio con No de inventario 2790013000439 y Numero de serie 12828D0013 a \$292,900.00 f- 1954(pago de factura al 38%)	112,607.14
1246 521240111A1X00101401 0021	Repetidor de Radio con No de inventario 2790013000439 y Numero de serie 12828D0013 a \$292,900.00 f- 1954 (pago de factura al 62%)	180,292.86
1246 521240111A1X00101401 0022	Repetidor de Radio con No de inventario 2790013000441 y Numero de serie 12828D0014 a \$292,900.00 f- 1954	292,900.00
1246 521240111A1X00101401 0023	Repetidor de Radio con No de inventario 2790013000434 y Numero de serie 12828D0016 a \$292,900.00f- 1954	292,900.00
1246 521240111A1X00101401 0025	Repetidor de Radio con No de inventario 2790013000433 y Numero de serie 12831D0259 a \$292,900.00 f- 1954	292,900.00
1246 521240111A1X00101401 0026	Repetidor de Radio con No de inventario 2790013000432 y Numero de serie 12831D0260 a \$292,900.00 f-1954	292,900.00
1246 521240111A1X00101401 0027	Equipo de Perifoneo con No de inventario 2790016000128 a \$3,236.40 f- 2012 del ejercicio 1246511 A01140003	3,236.40
1246 521240111A1X00101401 0028	Equipo de Perifoneo con No de inventario 2790016000131 a \$3,236.40 f-2012 del ejercicio 1246511 A01140003	3,236.40
1246 521240111A1X00101401 0029	Equipo de Perifoneo con No de inventario 2790016000132 a \$3,236.40 f-012 del ejercicio 1246511 A01140003	3,236.40
1246 521240111A1X00101401 0030	Equipo de Perifoneo con No de inventario 2790016000133 a \$3,236.40 f-2012 del ejercicio 1246511 A01140003	3,236.40
1246 521240111A1X00101401 0031	Equipo de Perifoneo con No de inventario 2790016000134 a \$3,236.40 f- 2012 del ejercicio 1246511 A01140003	3,236.40
1246 521240111A1X00101401 0032	Equipo de Perifoneo con No de inventario 2790016000135 a \$3,236.40 f- 2012 del ejercicio 1246511 A01140003	3,236.40
1246 521240111A1X00101401 0033	Equipo de Perifoneo con No de inventario 2790016000136 a \$3,236.40 f- 2012 del ejercicio 1246511 A01140003	3,236.40
1246 521240111A1X00101401 0034	Equipo de Perifoneo con No de inventario 2790016000137 a \$3,236.40 f- 2012 del ejercicio 1246511 A01140003	3,236.40
1246 521240111A1X00101401 0035	Equipo de Perifoneo con No de inventario 2790016000138 a \$3,236.40 f- 2012 del ejercicio 1246511 A01140003	3,236.40
1246 521240111A1X00101401 0036	Equipo de Perifoneo con No de inventario 2790016000139 a \$3,236.40 f-2012 del ejercicio 1246511 A01140003	3,236.40

GOBIERNO CONSTITUCIONAL DEL ESTADO DE CHIAPAS
INSTITUTO PARA LA GESTIÓN INTEGRAL DE RIESGOS DE DESASTRES
DEL ESTADO DE CHIAPAS

SISTEMA CONTABLE 2024

RELACIÓN DE BIENES MUEBLES QUE COMPONEN SU PATRIMONIO
Cuenta Pública al 30 de junio de 2024

Página 70 de 78

Hora: 12:02:56p. m.

Fecha: 01/08/2024

Código	Descripción del Bien	Valor en Libros
1246 521240111A1X00101401 0037	Equipo de Perifoneo con No de inventario 2790016000140 a \$3,236.40 f-202 del ejercicio 1246511 A01140003	3,236.40
1246 521240111A1X00101401 0038	Equipo de Perifoneo con No de inventario 2790016000141 a \$3,236.40 f- 2012 del ejercicio 1246511 A01140003	3,236.40
1246 521240111A1X00101401 0039	Equipo de Perifoneo con No de inventario 2790016000142 a \$3,236.40 f- 2012 del ejercicio 1246511 A01140003	3,236.40
1246 521240111A1X00101401 0040	Equipo de Perifoneo con No de inventario 2790016000143 a \$3,236.40 f- 2012 del ejercicio 1246511 A01140003	3,236.40
1246 521240111A1X00101401 0041	Equipo de Perifoneo con No de inventario 2790016000144 a \$3,236.40 f- 2012 del ejercicio 1246511 A01140003	3,236.40
1246 521240111A1X00101401 0042	Equipo de Perifoneo con No de inventario 2790016000145 a \$3,236.40 f- 2012 del ejercicio 1246511 A01140003	3,236.40
1246 521240111A1X00101401 0043	Equipo de Perifoneo con No de inventario 2790016000146 a \$3,236.40 f- 2012 del ejercicio 1246511 A01140003	3,236.40
1246 521240111A1X00101401 0044	Equipo de Perifoneo con No de inventario 2790016000147 a \$3,236.40 f- 2012 del ejercicio 1246511 A01140003	3,236.40
1246 521240111A1X00101401 0045	Equipo de Perifoneo con No de inventario 2790016000148 a \$3,236.40 f- 2012 del ejercicio 1246511 A01140003	3,236.40
1246 521240111A1X00101401 0046	Equipo de Perifoneo con No de inventario 2790016000149 a \$3,236.40 f- 2012 del ejercicio 1246511 A01140003	3,236.40
1246 521240111A1X00101401 0047	Equipo de Perifoneo con No de inventario 2790016000150 a \$3,236.40 f- 2012 del ejercicio 1246511 A01140003	3,236.40
1246 521240111A1X00101401 0048	Equipo de Perifoneo con No de inventario 2790016000151 a \$3,236.40 f- 2012 del ejercicio 1246511 A01140003	3,236.40
1246 521240111A1X00101401 0049	Equipo de Perifoneo con No de inventario 2790016000152 a \$3,236.40 f- 2012 del ejercicio 1246511 A01140003	3,236.40
1246 521240111A1X00101401 0050	Equipo de Perifoneo con No de inventario 2790016000153 a \$3,236.40 f- 2012 del ejercicio 1246511 A01140003	3,236.40
1246 521240111A1X00101401 0051	Equipo de Perifoneo con No de inventario 2790016000154 a \$3,236.40 f- 2012 del ejercicio 1246511 A01140003	3,236.40
1246 521240111A1X00101401 0052	Equipo de Perifoneo con No de inventario 2790016000155 a \$3,236.40 f- 2012 del ejercicio 1246511 A01140003	3,236.40
1246 521240111A1X00101401 0053	Equipo de Perifoneo con No de inventario 2790016000156 a \$3,236.40 f- 2012 del ejercicio 1246511 A01140003	3,236.40
1246 521240111A1X00101401 0054	Equipo de Perifoneo con No de inventario 2790016000157 a \$3,236.40 f- 2012 del ejercicio 1246511 A01140003	3,236.40
1246 521240111A1X00101401 0055	Equipo de Perifoneo con No de inventario 2790016000158 a \$3,236.40 f- 2012 del ejercicio 1246511 A01140003	3,236.40
1246 521240111A1X00101401 0058	Equipo de Perifoneo con No de inventario 2790016000161 a \$3,236.40 f- 2012 del ejercicio 1246511 A01140003	3,236.40
1246 521240111A1X00101401 0059	Equipo de Perifoneo con No de inventario 2790016000162 a \$3,236.40 f- 2012 del ejercicio 1246511 A01140003	3,236.40
1246 521240111A1X00101401 0060	Equipo de Perifoneo con No de inventario 2790016000163 a \$3,236.40 f- 2012 del ejercicio 1246511 A01140003	3,236.40
1246 521240111A1X00101401 0061	Equipo de Perifoneo con No de inventario 2790016000164 a \$3,236.40 f- 2012 del ejercicio 1246511 A01140003	3,236.40
1246 521240111A1X00101401 0062	Equipo de Perifoneo con No de inventario 2790016000165 a \$3,236.40 f- 2012 del ejercicio 1246511 A01140003	3,236.40
1246 521240111A1X00101401 0063	Equipo de Perifoneo con No de inventario 2790016000166 a \$3,236.40 f- 2012 del ejercicio 1246511 A01140003	3,236.40

GOBIERNO CONSTITUCIONAL DEL ESTADO DE CHIAPAS
INSTITUTO PARA LA GESTIÓN INTEGRAL DE RIESGOS DE DESASTRES
DEL ESTADO DE CHIAPAS

SISTEMA CONTABLE 2024

RELACIÓN DE BIENES MUEBLES QUE COMPONEN SU PATRIMONIO
Cuenta Pública al 30 de junio de 2024

Página 71 de 78

Hora: 12:02:56p. m.

Fecha: 01/08/2024

Código	Descripción del Bien	Valor en Libros
1246 521240111A1X00101401 0064	Equipo de Perifoneo con No de inventario 2790016000167 a \$3,236.40 f- 2012 del ejercicio 1246511 A01140003	3,236.40
1246 521240111A1X00101401 0065	Equipo de Perifoneo con No de inventario 2790016000168 a \$3,236.40 f- 2012 del ejercicio 1246511 A01140003	3,236.40
1246 521240111A1X00101401 0066	Equipo de Perifoneo con No de inventario 2790016000169 a \$3,236.40 f-2012 del ejercicio 1246511 A01140003	3,236.40
1246 521240111A1X00101401 0067	Equipo de Perifoneo con No de inventario 2790016000170 a \$3,236.40 f- 2012 del ejercicio 1246511 A01140003	3,236.40
1246 521240111A1X00101401 0068	Equipo de Perifoneo con No de inventario 2790016000171 a \$3,236.40 f- 2012 del ejercicio 1246511 A01140003	3,236.40
1246 521240111A1X00101401 0069	Equipo de Perifoneo con No de inventario 2790016000172 a \$3,236.40 f- 2012 del ejercicio 1246511 A01140003	3,236.40
1246 521240111A1X00101401 0070	Equipo de Perifoneo con No de inventario 2790016000173 a \$3,236.40 f- 2012 del ejercicio 1246511 A01140003	3,236.40
1246 521240111A1X00101401 0071	Equipo de Perifoneo con No de inventario 2790016000174 a \$3,236.40 f- 2012 del ejercicio 1246511 A01140003	3,236.40
1246 521240111A1X00101401 0072	Equipo de Perifoneo con No de inventario 2790016000175 a \$3,236.40 20 f-012 del ejercicio 1246511 A01140003	3,236.40
1246 521240111A1X00101401 0073	Equipo de Perifoneo con No de inventario 2790016000176 a \$3,236.40 f- 2012 del ejercicio 1246511 A01140003	3,236.40
1246 521240111A1X00101401 0074	Equipo de Perifoneo con No de inventario 2790016000177 a \$3,236.40 f- 2012 del ejercicio 1246511 A01140003	3,236.40
1246 521240111A1X00101401 0075	Equipo de Perifoneo con No de inventario 2790016000178 a \$3,236.40 f-2012 del ejercicio 1246511 A01140003	3,236.40
1246 521240111A1X00101401 0076	Equipo de Perifoneo con No de inventario 2790016000179 a \$3,236.40 f- 2012 del ejercicio 1246511 A01140003	3,236.40
1246 521240111A1X00101401 0077	Equipo de Perifoneo con No de inventario 2790016000180 a \$3,236.40 f- 2012 del ejercicio 1246511 A01140003	3,236.40
1246 521240111A1X00101401 0078	Equipo de Perifoneo con No de inventario 2790016000181 a \$3,236.40 f- 2012 del ejercicio 1246511 A01140003	3,236.40
1246 521240111A1X00101401 0079	Equipo de Perifoneo con No de inventario 2790016000182 a de \$3,236.40 012 del ejercicio 1246511 A01140003	3,236.40
1246 521240111A1X00101401 0080	Equipo de Perifoneo con No de inventario 2790016000183 a \$3,236.40 f- 2012 del ejercicio 1246511 A01140003	3,236.40
1246 521240111A1X00101401 0081	Equipo de Perifoneo con No de inventario 2790016000184 a \$3,236.40 f- 2012 del ejercicio 1246511 A01140003	3,236.40
1246 521240111A1X00101401 0082	Equipo de Perifoneo con No de inventario 2790016000185 a \$3,236.40 f- 2012 del ejercicio 1246511 A01140003	3,236.40
1246 521240111A1X00101401 0084	Equipo de Perifoneo con No de inventario 2790016000187 a \$3,236.40 f-2012 del ejercicio 1246511 A01140003	3,236.40
1246 521240111A1X00101401 0085	Equipo de Perifoneo con No de inventario 2790016000188 a \$3,236.40 f-2012 del ejercicio 1246511 A01140003	3,236.40
1246 521240111A1X00101401 0086	Equipo de Perifoneo con No de inventario 2790016000189 a \$3,236.40 f- 2012 del ejercicio 1246511 A01140003	3,236.40
1246 521240111A1X00101401 0087	Equipo de Perifoneo con No de inventario 2790016000190 a \$3,236.40 f- 2012 del ejercicio 1246511 A01140003	3,236.40
1246 521240111A1X00101401 0088	Equipo de Perifoneo con No de inventario 2790016000191 a \$3,236.40 f- 2012 del ejercicio 1246511 A01140003	3,236.40
1246 521240111A1X00101401 0089	Equipo de Perifoneo con No de inventario 2790016000193 a \$3,236.40 f- 2012 del ejercicio 1246511 A01140003	3,236.40

GOBIERNO CONSTITUCIONAL DEL ESTADO DE CHIAPAS
INSTITUTO PARA LA GESTIÓN INTEGRAL DE RIESGOS DE DESASTRES
DEL ESTADO DE CHIAPAS

SISTEMA CONTABLE 2024

RELACIÓN DE BIENES MUEBLES QUE COMPONEN SU PATRIMONIO
Cuenta Pública al 30 de junio de 2024

Página 72 de 78

Hora: 12:02:56p. m.

Fecha: 01/08/2024

Código	Descripción del Bien	Valor en Libros
1246 521240111A1X00101401 0090	Equipo de Perifoneo con No de inventario 2790016000194 a \$3,236.40 f- 2012 del ejercicio 1246511 A01140003	3,236.40
1246 521240111A1X00101401 0091	Equipo de Perifoneo con No de inventario 2790016000195 a \$3,236.40 f- 2012 del ejercicio 1246511 A01140003	3,236.40
1246 521240111A1X00101401 0092	Equipo de Perifoneo con No de inventario 2790016000196 a \$3,236.40 f-2012 del ejercicio 1246511 A01140003	3,236.40
1246 521240111A1X00101401 0093	Equipo de Perifoneo con No de inventario 2790016000197 a \$3,236.40 f-2012 del ejercicio 1246511 A01140003	3,236.40
1246 521240111A1X00101401 0094	Equipo de Perifoneo con No de inventario 2790016000198 a \$3,236.40 f- 2012 del ejercicio 1246511 A01140003	3,236.40
1246 521240111A1X00101401 0095	Equipo de Perifoneo con No de inventario 2790016000199 a \$3,236.40 f- 2012 del ejercicio 1246511 A01140003	3,236.40
1246 521240111A1X00101401 0096	Equipo de Perifoneo con No de inventario 2790016000200 a \$3,236.40 f- 2012 del ejercicio 1246511 A01140003	3,236.40
1246 521240111A1X00101401 0097	Equipo de Perifoneo con No de inventario 2790016000201 a \$3,236.40 f- 2012 del ejercicio 1246511 A01140003	3,236.40
1246 521240111A1X00101401 0098	Equipo de Perifoneo con No de inventario 2790016000202 a \$3,236.40 f- 2012 del ejercicio 1246511 A01140003	3,236.40
1246 521240111A1X00101401 0099	Equipo de Perifoneo con No de inventario 2790016000203 a \$3,236.40 f- 2012 del ejercicio 1246511 A01140003	3,236.40
1246 521240111A1X00101401 0101	Equipo de Perifoneo con No de inventario 2790016000205 a \$3,236.40 f- 2012 del ejercicio 1246511 A01140003	3,236.40
1246 521240111A1X00101401 0102	Equipo de Perifoneo con No de inventario 2790016000206 a \$3,236.40 f- 2012 del ejercicio 1246511 A01140003	3,236.40
1246 521240111A1X00101401 0103	Equipo de Perifoneo con No de inventario 2790016000207 a \$3,236.40 f- 2012 del ejercicio 1246511 A01140003	3,236.40
1246 521240111A1X00101401 0104	Equipo de Perifoneo con No de inventario 2790016000208 a \$3,236.40 f- 2012 del ejercicio 1246511 A01140003	3,236.40
1246 521240111A1X00101401 0105	Equipo de Perifoneo con No de inventario 2790016000209 a \$3,236.40 f- 2012 del ejercicio 1246511 A01140003	3,236.40
1246 521240111A1X00101401 0106	Equipo de Perifoneo con No de inventario 2790016000210 a \$3,236.40 f- 2012 del ejercicio 1246511 A01140003	3,236.40
1246 521240111A1X00101401 0107	Equipo de Perifoneo con No de inventario 2790016000211 a \$3,236.40 f- 2012 del ejercicio 1246511 A01140003	3,236.40
1246 521240111A1X00101401 0108	Equipo de Perifoneo con No de inventario 2790016000212 a \$3,236.40 f-2012 del ejercicio 1246511 A01140003	3,236.40
1246 521240111A1X00101401 0109	Equipo de Perifoneo con No de inventario 2790016000213 a \$3,236.40 f- 2012 del ejercicio 1246511 A01140003	3,236.40
1246 521240111A1X00101401 0110	Equipo de Perifoneo con No de inventario 2790016000214 a \$3,236.40 f- 2012 del ejercicio 1246511 A01140003	3,236.40
1246 521240111A1X00101401 0111	Equipo de Perifoneo con No de inventario 2790016000215 a \$3,236.40 f-2012 del ejercicio 1246511 A01140003	3,236.40
1246 521240111A1X00101401 0112	Equipo de Perifoneo con No de inventario 2790016000216 a \$3,236.40 f-2012 del ejercicio 1246511 A01140003	3,236.40
1246 521240111A1X00101401 0113	Equipo de Perifoneo con No de inventario 2790016000217 a \$3,236.40 f- 2012 del ejercicio 1246511 A01140003	3,236.40
1246 521240111A1X00101401 0114	Equipo de Perifoneo con No de inventario 2790016000218 a \$3,236.40 f- 2012 del ejercicio 1246511 A01140003	3,236.40
1246 521240111A1X00101401 0115	Equipo de Perifoneo con No de inventario 2790016000219 a \$3,236.40 f-2012 del ejercicio 1246511 A01140003	3,236.40

GOBIERNO CONSTITUCIONAL DEL ESTADO DE CHIAPAS
INSTITUTO PARA LA GESTIÓN INTEGRAL DE RIESGOS DE DESASTRES
DEL ESTADO DE CHIAPAS

SISTEMA CONTABLE 2024

RELACIÓN DE BIENES MUEBLES QUE COMPONEN SU PATRIMONIO
Cuenta Pública al 30 de junio de 2024

Página 73 de 78

Hora: 12:02:56p. m.

Fecha: 01/08/2024

Código	Descripción del Bien	Valor en Libros
1246 521240111A1X00101401 0116	Equipo de Perifoneo con No de inventario 2790016000220 a \$3,236.40 f- 2012 del ejercicio 1246511 A01140003	3,236.40
1246 521240111A1X00101401 0117	Equipo de Perifoneo con No de inventario 2790016000221 a \$3,236.40 f- 2012 del ejercicio 1246511 A01140003	3,236.40
1246 521240111A1X00101401 0118	Equipo de Perifoneo con No de inventario 2790016000222 a \$3,236.40f- 2012 del ejercicio 1246511 A01140003	3,236.40
1246 521240111A1X00101401 0119	Equipo de Perifoneo con No de inventario 2790016000223 a \$3,236.40 f- 2012 del ejercicio 1246511 A01140003	3,236.40
1246 521240111A1X00101401 0120	Equipo de Perifoneo con No de inventario 2790016000224 a \$3,236.40 f-2012 del ejercicio 1246511 A01140003	3,236.40
1246 521240111A1X00101401 0121	Equipo de Perifoneo con No de inventario 279001600022 a \$3,236.40 f- 2012 del ejercicio 1246511 A01140003	3,236.40
1246 521240111A1X00101401 0122	Equipo de Perifoneo con No de inventario 2790016000226 a \$3,236.40 f- 2012 del ejercicio 1246511 A01140003	3,236.40
1246 521240111A1X00101401 0123	Equipo de Perifoneo con No de inventario 2790016000227 a \$3,236.40 F- 2012 del ejercicio 1246511 A01140003	3,236.40
1246 521240111A1X00101401 0124	Equipo de Perifoneo con No de inventario 2790016000228 a \$3,236.40 F- 2012 del ejercicio 1246511 A01140003	3,236.40
1246 521240111A1X00101401 0125	Equipo de Perifoneo con No de inventario 2790016000229 a \$3,236.40 f- 2012 del ejercicio 1246511 A01140003	3,236.40
1246 521240111A1X00101401 0126	Equipo de Perifoneo con No de inventario 2790016000230 a \$3,236.40 f- 2012 del ejercicio 1246511 A01140003	3,236.40
1246 521240111A1X00101401 0127	Amplificador de Celular 2790016000232 de Marca EPCOM a \$290,000.00 f- 2012 del ejercicio 1246511 A01140003	290,000.00
1246 521240111A1X00101401 0128	Repetidor de Radio No. Factura 2409 No. De Patrimonio 2790014000045 serie 13826A0501	322,190.00
1246 521240111A1X00101401 0129	Repetidor de Radio No. Factura 2409 No. De Patrimonio 2790014000046 serie 13826A0446	322,190.00
1246 521240111A1X00101401 0133	Radio Base No. Factura 2409 No. De Patrimonio 2790014000050 serie 12424D0564	28,536.00
1246 521240111A1X00101401 0134	Radio Base No. Factura 2409 No. De Patrimonio 2790014000051 serie 12424D0567	28,536.00
1246 521240111A1X00101401 0135	Radio Base No. Factura 2409 No. De Patrimonio 2790014000052 serie 12424D0563	28,536.00
1246 521240111A1X00101401 0137	Radio Base No. Factura 2409 No. De Patrimonio 2790014000054 serie 12424D0568	28,536.00
1246 521240111A1X00101401 0138	Radio Base No. Factura 2409 No. De Patrimonio 2790014000055 serie 12424D0562	28,536.00
1246 521240111A1X00101401 0139	Radio Base No. Factura 2409 No. De Patrimonio 2790014000056 serie 12424D0566	28,536.00
1246 521240111A1X00101401 0140	Radio Base No. Factura 2409 No. De Patrimonio 2790014000057 serie 12424D0226	28,536.00
1246 521240111A1X00101401 0142	Radio Base No. Factura 2409 No. De Patrimonio 2790014000059 serie 12424D0225	28,536.00
1246 521240111A1X00101401 0143	Radio Base No. Factura 2409 No. De Patrimonio 2790014000060 serie 12424D0594	28,536.00
1246 521240111A1X00101401 0144	Radio Base No. Factura 2409 No. De Patrimonio 2790014000061 serie 12424D0593	28,536.00
1246 521240111A1X00101401 0145	Radio Base No. Factura 2409 No. De Patrimonio 2790014000062 serie 12424D0598	28,536.00

GOBIERNO CONSTITUCIONAL DEL ESTADO DE CHIAPAS
INSTITUTO PARA LA GESTIÓN INTEGRAL DE RIESGOS DE DESASTRES
DEL ESTADO DE CHIAPAS

SISTEMA CONTABLE 2024

RELACIÓN DE BIENES MUEBLES QUE COMPONEN SU PATRIMONIO
Cuenta Pública al 30 de junio de 2024

Página 74 de 78

Hora: 12:02:56p. m.

Fecha: 01/08/2024

Código	Descripción del Bien	Valor en Libros
1246 521240111A1X00101401 0146	Radio Base No. Factura 2409 No. De Patrimonio 2790014000063 serie 12424D0597	28,536.00
1246 521240111A1X00101401 0147	Radio Base No. Factura 2409 No. De Patrimonio 2790014000064 serie 12424D0230	28,536.00
1246 521240111A1X00101401 0148	Radio Base No. Factura 2409 No. De Patrimonio 2790014000065 serie 12424D0599	28,536.00
1246 521240111A1X00101401 0150	Radio Base No. Factura 2409 No. De Patrimonio 2790014000067 serie 12424D0229	28,536.00
1246 521240111A1X00101401 0151	Radio Base No. Factura 2409 No. De Patrimonio 2790014000068 serie 12424D0506	28,536.00
1246 521240111A1X00101401 0152	Radio Base No. Factura 2409 No. De Patrimonio 2790014000069 serie 12424D0596	28,536.00
1246 521240111A1X00101401 0153	Radio Base No. Factura 2409 No. De Patrimonio 2790014000070 serie 12424D0507	28,536.00
1246 521240111A1X00101401 0155	Radio Base No. Factura 2409 No. De Patrimonio 2790014000072 serie 12424D0508	28,536.00
1246 521240111A1X00101401 0156	Radio Base No. Factura 2409 No. De Patrimonio 2790014000073 serie 12424D0595	28,536.00
1246 521240111A1X00101401 0158	Radio Base No. Factura 2409 No. De Patrimonio 2790014000075 serie 12424D0423	28,536.00
1246 521240111A1X00101401 0159	Radio Base No. Factura 2409 No. De Patrimonio 2790014000076 serie 12424D0227	28,536.00
1246 521240111A1X00101401 0160	Radio Base No. Factura 2409 No. De Patrimonio 2790014000077 serie 12424D0231	28,536.00
1246 521240111A1X00101401 0161	Radio Base No. Factura 2409 No. De Patrimonio 2790014000078 serie 12424D0232	28,536.00
1246 521240111A1X00101401 0162	Radio Base No. Factura 2409 No. De Patrimonio 2790014000079 serie 12424D0228	28,536.00
1246 521240111A1X00101401 0163	Radio Base No. Factura 2409 No. De Patrimonio 2790014000080 serie 12424D0477	28,536.00
1246 521240111A1X00101401 0165	Radio Base No. Factura 2409 No. De Patrimonio 2790014000082 serie 12424D0475	28,536.00
1246 521240111A1X00101401 0167	Radio Base No. Factura 2409 No. De Patrimonio 2790014000084 serie 12424D0422	28,536.00
1246 521240111A1X00101401 0168	Radio Base No. Factura 2409 No. De Patrimonio 2790014000085 serie 12424D0420	28,536.00
1246 521240111A1X00101401 0170	Radio Base No. Factura 2409 No. De Patrimonio 2790014000087 serie 12424D0479	28,536.00
1246 521240111A1X00101401 0171	Radio Base No. Factura 2409 No. De Patrimonio 2790014000088 serie 12424D0480	28,536.00
1246 521240111A1X00101401 0172	Radio Base No. Factura 2409 No. De Patrimonio 2790014000089 serie 12424D0476	28,536.00
1246 521240111A1X00101401 0173	Radio Base No. Factura 2409 No. De Patrimonio 2790014000090 serie 12424D0382	28,536.00
1246 521240111A1X00101401 0174	Radio Base No. Factura 2409 No. De Patrimonio 2790014000091 serie 12424D0010	28,536.00
1246 521240111A1X00101401 0175	Radio Base No. Factura 2409 No. De Patrimonio 2790014000092 serie 11N23A0350	28,536.00
1246 521240111A1X00101401 0176	Radio Base No. Factura 2409 No. De Patrimonio 2790014000093 serie 12424D0264	28,536.00

GOBIERNO CONSTITUCIONAL DEL ESTADO DE CHIAPAS
INSTITUTO PARA LA GESTIÓN INTEGRAL DE RIESGOS DE DESASTRES
DEL ESTADO DE CHIAPAS

SISTEMA CONTABLE 2024

RELACIÓN DE BIENES MUEBLES QUE COMPONEN SU PATRIMONIO
Cuenta Pública al 30 de junio de 2024

Página 75 de 78

Hora: 12:02:56p. m.

Fecha: 01/08/2024

Código	Descripción del Bien	Valor en Libros
1246 521240111A1X00101401 0177	Radio Base No. Factura 2409 No. De Patrimonio 2790014000094 serie 12424D0257	28,536.00
1246 521240111A1X00101401 0178	Radio Base No. Factura 2409 No. De Patrimonio 2790014000095 serie 12424D0066	28,536.00
1246 521240111A1X00101401 0179	Radio Base No. Factura 2409 No. De Patrimonio 2790014000096 serie 12424D0263	28,536.00
1246 521240111A1X00101401 0181	Radio Base No. Factura 2409 No. De Patrimonio 2790014000098 serie 12424D0065	28,536.00
1246 521240111A1X00101401 0182	Radio Base No. Factura 2409 No. De Patrimonio 2790014000099 serie 12424D0208	28,536.00
1246 521240111A1X00101401 0185	Radio Base No. Factura 2409 No. De Patrimonio 2790014000102 serie 13D03A0468	28,536.00
1246 521240111A1X00101401 0186	Radio Base No. Factura 2409 No. De Patrimonio 2790014000103 serie 13D03A0467	28,536.00
1246 521240111A1X00101401 0189	Radio Base No. Factura 2409 No. De Patrimonio 2790014000106 serie 13D03A0586	28,536.00
1246 521240111A1X00101401 0191	Radio Base No. Factura 2409 No. De Patrimonio 2790014000108 serie 13D03A0538	28,536.00
1246 521240111A1X00101401 0192	Radio Base No. Factura 2409 No. De Patrimonio 2790014000109 serie 13D03A0581	28,536.00
1246 521240111A1X00101401 0194	Radio Base No. Factura 2409 No. De Patrimonio 2790014000111 serie 13D03A0536	28,536.00
1246 521240111A1X00101401 0196	Radio Base No. Factura 2409 No. De Patrimonio 2790014000113 serie 13D03A0533	28,536.00
1246 521240111A1X00101401 0198	Radio Base No. Factura 2409 No. De Patrimonio 2790014000115 serie 13D03A0537	28,536.00
1246 521240111A1X00101401 0199	Radio Base No. Factura 2409 No. De Patrimonio 2790014000116 serie 13D03A0535	28,536.00
1246 521240111A1X00101401 0200	Radio Base No. Factura 2409 No. De Patrimonio 2790014000117 serie 13D03A0534	28,536.00
1246 521240111A1X00101401 0201	Radio Base No. Factura 2409 No. De Patrimonio 2790014000118 serie 13D03A0540	28,536.00
1246 521240111A1X00101401 0202	Radio Base No. Factura 2409 No. De Patrimonio 2790014000119 serie 13D03A0462	28,536.00
1246 521240111A1X00101401 0204	Radio Base No. Factura 2409 No. De Patrimonio 2790014000121 serie 13D03A0589	28,536.00
1246 521240111A1X00101401 0207	Radio Base No. Factura 2409 No. De Patrimonio 2790014000124 serie 13D03A0463	28,536.00
1246 521240111A1X00101401 0208	Radio Base No. Factura 2409 No. De Patrimonio 2790014000125 serie 13D03A0584	28,536.00
1246 521240111A1X00101401 0209	Radio Base No. Factura 2409 No. De Patrimonio 2790014000126 serie 13D03A0575	28,536.00
1246 521240111A1X00101401 0210	Radio Base No. Factura 2409 No. De Patrimonio 2790014000127 serie 13D03A0576	28,536.00
1246 521240111A1X00101401 0211	Radio Base No. Factura 2409 No. De Patrimonio 2790014000128 serie 13D03A0574	28,536.00
1246 521240111A1X00101401 0212	Radio Base No. Factura 2409 No. De Patrimonio 2790014000129 serie 13D03A0430	28,536.00
1246 521240111A1X00101401 0214	Radio Base No. Factura 2409 No. De Patrimonio 2790014000131 serie 13D03A0435	28,536.00

GOBIERNO CONSTITUCIONAL DEL ESTADO DE CHIAPAS
INSTITUTO PARA LA GESTIÓN INTEGRAL DE RIESGOS DE DESASTRES
DEL ESTADO DE CHIAPAS

SISTEMA CONTABLE 2024

RELACIÓN DE BIENES MUEBLES QUE COMPONEN SU PATRIMONIO
Cuenta Pública al 30 de junio de 2024

Página 76 de 78

Hora: 12:02:56p. m.

Fecha: 01/08/2024

Código	Descripción del Bien	Valor en Libros
1246 521240111A1X00101401 0215	Radio Base No. Factura 2409 No. De Patrimonio 2790014000132 serie 13D03A0433	28,536.00
1246 521240111A1X00101401 0216	Radio Base No. Factura 2409 No. De Patrimonio 2790014000133 serie 13D03A0582	28,536.00
1246 521240111A1X00101401 0217	Radio Base No. Factura 2409 No. De Patrimonio 2790014000134 serie 13D03A0579	28,536.00
1246 521240111A1X00101401 0218	Radio Base No. Factura 2409 No. De Patrimonio 2790014000135 serie 13D03A0583	28,536.00
1246 521240111A1X00101401 0219	Radio Base No. Factura 2409 No. De Patrimonio 2790014000136 serie 13D03A0578	28,536.00
1246 521240111A1X00101401 0220	Radio Base No. Factura 2409 No. De Patrimonio 2790014000137 serie 13D03A0580	28,536.00
1246 521240111A1X00101401 0221	Radio Base No. Factura 2409 No. De Patrimonio 2790014000138 serie 13D03A0573	28,536.00
1246 521240111A1X00101401 0222	Radio Base No. Factura 2409 No. De Patrimonio 2790014000139 serie 13D03A0434	28,536.00
1246 521240111A1X00101401 0223	Radio Base No. Factura 2409 No. De Patrimonio 2790014000140 serie 13D03A0577	28,536.00
1246 521240111A1X00101401 0225	Radio Base No. Factura 2409 No. De Patrimonio 2790014000142 serie 13D03A0431	28,536.00
1246 521240111A1X00101401 0226	Radio Base No. Factura 2409 No. De Patrimonio 2790014000143 serie 13D03A0436	28,536.00
1246 521240111A1X00101401 0227	Radio Base No. Factura 2409 No. De Patrimonio 2790014000144 serie 13D03A0593	28,536.00
1246 521240111A1X00101401 0228	Radio Base No. Factura 2409 No. De Patrimonio 2790014000145 serie 13D03A0594	28,536.00
1246 521240111A1X00101401 0229	Radio Base No. Factura 2409 No. De Patrimonio 2790014000146 serie 13D03A0596	28,536.00
1246 521240111A1X00101401 0230	Radio Base No. Factura 2409 No. De Patrimonio 2790014000147 serie 13D03A0595	28,536.00
1246 521240111A1X00101401 0231	Radio Base No. Factura 2409 No. De Patrimonio 2790014000148 serie 13D03A0588	28,536.00
1246 521240111A1X00101401 0232	Radio Base No. Factura 2409 No. De Patrimonio 2790014000149 serie 13D03A0587	28,536.00
1246 521240111A1X00102101 0002	1 Drone control remoto bateria inteligente x3 Serie 3YTBJ8W00300D9	34,484.00
1246 521240111A1X00102101 0003	1 Drone control remoto bateria inteligente x3 serie: 3YTBJ9100300L2	34,484.00
1246 521240111A1X00102101 0004	1 Bateria Mavic 2 Enterprise parte 01 Fly More Kit	12,307.99
1246 521240114A3X00102201 0019	1 Pantalla televisor TV50" 52161505 No. de identificación 0085001953768	7,388.99
1246 52124011528C00101501 0003	1 receptor de video de 16 canales	7,238.40
1246 52124011528C00101501 0025	Radio Móvil No. Factura 2294 No. De Patrimonio 2790013000708 S/S 100%	9,944.10
1246 52124011528C00101501 0028	Radio Móvil No. Factura 2294 No. De Patrimonio 2790013000711 S/S 100%	9,944.10
1246 52124011528C00101501 0030	Radio Móvil No. Factura 2294 No. De Patrimonio 2790013000713 S/S 100%	9,944.10
1246 52124011528C00101501 0035	Radio Móvil No. Factura 2294 No. De Patrimonio 2790013000718 S/S 100%	9,944.10
1246 52124011528C00101501 0036	Radio Base No. Factura 2294 No. De Patrimonio 2790016000316 S/S 100%	14,328.90
1246 52124011528C00101501 0037	Radio Base No. Factura 2294 No. De Patrimonio 2790016000317 S/S 100%	14,328.90
1246 52124011528C00101501 0038	Radio Base No. Factura 2294 No. De Patrimonio 2790016000318 S/S 100%	14,328.90
1246 52124011528C00101501 0039	Radio Base No. Factura 2294 No. De Patrimonio 2790016000319 S/S 100%	14,328.90
1246 52124011528C00101501 0040	Radio Base No. Factura 2294 No. De Patrimonio 2790016000320 S/S 100%	14,328.90

GOBIERNO CONSTITUCIONAL DEL ESTADO DE CHIAPAS
INSTITUTO PARA LA GESTIÓN INTEGRAL DE RIESGOS DE DESASTRES
DEL ESTADO DE CHIAPAS

SISTEMA CONTABLE 2024

RELACIÓN DE BIENES MUEBLES QUE COMPONEN SU PATRIMONIO
Cuenta Pública al 30 de junio de 2024

Página 77 de 78

Hora: 12:02:56p. m.

Fecha: 01/08/2024

Código	Descripción del Bien	Valor en Libros
1246 52124011528C00101501 0041	Radio Base No. Factura 2294 No. De Patrimonio 2790016000321 S/S 100%	14,328.90
1246 52124011528C00101501 0042	Radio Base No. Factura 2294 No. De Patrimonio 2790016000322 S/S 100%	14,328.90
1246 52124011528C00101501 0043	Radio Base No. Factura 2294 No. De Patrimonio 2790016000323 S/S 100%	14,328.90
1246 52124011528C00101501 0044	Radio Base No. Factura 2294 No. De Patrimonio 2790016000324 S/S 100%	14,328.90
1246 52124011528C00101501 0045	Radio Base No. Factura 2294 No. De Patrimonio 2790016000325 S/S 100%	14,328.90
1246 52124011528C00101501 0046	Torre Autosoportada No. Factura 2806 No. De Patrimonio 2790017000002 S/S 100%	52,000.00
1246 52124011528C00101501 0047	Torre Autosoportada No. Factura 2807 No. De Patrimonio 2790017000012 S/S 100%	52,000.00
1246 611001114A3X00102301 0002	1 Bateria Li-on battery 11.1 V/6 Ah (15 pin)	19,082.00
1246 611001114A3X00102301 0003	1 Bateria Li-on Bateria 11.11 V/6 Ah (15 pin)	19,082.00
1246 621240114A3X00102201 0004	Camara termográfica Amprobe IRC-110	12,103.20
1246 621240114A3X00102201 0006	1 Multímetro digital para electricista fluke 115 CAT III 600 V	8,388.85
1246 621240114A3X00102201 0007	1 Medidor de resistencia a tierra de 4 varillas y resistividad de terreno, c/memoria y salida USB 820HZ	47,169.49
1246 621240114A3X00102201 0008	1 Camara termográfica Amprobe IRC-110	13,110.55
1246 621240114A3X00102201 0009	1 Amperimetro de gancho fluke 323	13,250.00
1246 903001114A3X00102301 0002	1 Contenedor de Carga Vacio Semi Nuevo 001	100,108.00
1246 903001114A3X00102301 0003	1 Contenedor de Carga Vacio Semi Nuevo 002	100,108.00
1246 911001114A3X00102401 0002	1 pza. Extintor nuevo de P.Q.S. cap. 4.5 KG	970.00
1246 911001114A3X00102401 0003	1 pza. Extintor nuevo de P.Q.S. cap. 4.5 KG	970.00
1246 911001114A3X00102401 0004	1 pza. Extintor nuevo de P.Q.S. cap. 4.5 KG	970.00
1246 911001114A3X00102401 0005	1 pza. Extintor nuevo de P.Q.S. cap. 4.5 KG	970.00
1246 911001114A3X00102401 0006	1 pza. Extintor nuevo de P.Q.S. cap. 4.5 KG	970.00
1246 911001114A3X00102401 0007	1 pza. Extintor nuevo de P.Q.S. cap. 4.5 KG	970.00
1246 911001114A3X00102401 0008	1 pza. Extintor nuevo de P.Q.S. cap. 4.5 KG	970.00
1246 911001114A3X00102401 0009	1 pza. Extintor nuevo de P.Q.S. cap. 4.5 KG	970.00
1246 911001114A3X00102401 0010	1 pza. Extintor nuevo de P.Q.S. cap. 4.5 KG	970.00
1246 911001114A3X00102401 0011	1 pza Extintor nuevo de P.Q.S. cap. 6.0 KG	1,150.00
1246 911001114A3X00102401 0012	1 pza Extintor nuevo de P.Q.S. cap. 6.0 KG	1,150.00
1246 911001114A3X00102401 0013	1 pza Extintor nuevo de P.Q.S. cap. 6.0 KG	1,150.00
1246 911001114A3X00102401 0014	1 pza Extintor nuevo de P.Q.S. cap. 6.0 KG	1,150.00
1246 911001114A3X00102401 0015	1 pza Extintor nuevo de P.Q.S. cap. 6.0 KG	1,150.00
1246 911001114A3X00102401 0016	1 pza Extintor nuevo de co2 cap. 4.5 KG	4,633.00
1246 911001114A3X00102401 0017	1 pza Extintor nuevo de co2 cap. 4.5 KG	4,633.00
1246 911001114A3X00102401 0018	1 pza Extintor nuevo de co2 cap. 4.5 KG	4,633.00
1246 911001114A3X00102401 0019	1 pza Extintor nuevo de co2 cap. 4.5 KG	4,633.00
1246 911001114A3X00102401 0020	1 pza Extintor nuevo de co2 cap. 4.5 KG	4,633.00
1246 911001114A3X00102401 0021	1 pza Extintor nuevo de co2 cap. 4.5 KG	4,633.00
1246 911001114A3X00102401 0022	1 pza Extintor nuevo de co2 cap. 4.5 KG	4,633.00
1246 911001114A3X00102401 0023	1 juego de Soporte tipo L	1,461.67
1246 92124011528C00101501 0003	Reciclador de Agua HR-90HK Factura A2 No. De Patrimonio 2790016000314 Serie S/S	39,375.04

GOBIERNO CONSTITUCIONAL DEL ESTADO DE CHIAPAS
INSTITUTO PARA LA GESTIÓN INTEGRAL DE RIESGOS DE DESASTRES
DEL ESTADO DE CHIAPAS

SISTEMA CONTABLE 2024
RELACIÓN DE BIENES MUEBLES QUE COMPONEN SU PATRIMONIO
Cuenta Pública al 30 de junio de 2024

Página 78 de 78

Hora: 12:02:56p. m.

Fecha: 01/08/2024

Código	Descripción del Bien	Valor en Libros
1248	Activos Biológicos	16,274.00
1248 909001111A1X00102306 0002	1 Labrador Hembra color negro No. de Patrimonio 10624	16,274.00



GOBIERNO CONSTITUCIONAL DEL ESTADO DE CHIAPAS
INSTITUTO PARA LA GESTIÓN INTEGRAL DE RIESGOS DE DESASTRES
DEL ESTADO DE CHIAPAS

SISTEMA CONTABLE 2024
RELACIÓN DE BIENES INMUEBLES QUE COMPONEN SU PATRIMONIO
Cuenta Pública al 30 de junio de 2024

Página 1 de 1
Hora: 12:39:22p. m.
Fecha: 01/08/2024

Código	Descripción del Bien	Valor en Libros
--------	----------------------	-----------------

No presenta saldos a la fecha

GOBIERNO CONSTITUCIONAL DEL ESTADO DE CHIAPAS
INSTITUTO PARA LA GESTIÓN INTEGRAL DE RIESGOS DE DESASTRES
DEL ESTADO DE CHIAPAS

SISTEMA CONTABLE 2024
RELACIÓN DE ACTIVOS INTANGIBLES QUE COMPONEN SU PATRIMONIO
Cuenta Pública al 30 de junio de 2024

Página 1 de 1
Hora: 12:03:18p. m.
Fecha: 01/08/2024

Código	Descripción del Bien	Valor en Libros
1251	Software	62,988.00
1251 121240111A1X00102101 0002	1 pza. Windows Server 2019 marca microsoft característica STD core 2019 Government OLP16	31,494.00
1251 121240111A1X00102101 0003	1 pza. Windows Server 2019 marca microsoft característica STD core 2019 Government OLP16	31,494.00
1254	Licencias	53,081.60
1254 121240114A3X00102201 0005	1 Lote de licencia Educativa Proanual de la Plataforma Zoom Meetings(Ennaproc)	43,221.60
1254 121240114A3X00102201 0006	1 Plan Escuela Inovadora plan basico 81112502 (School Manager) software de gestión escolar modulo cobranza	9,860.00