

SISTEMA CONTABLE 2024
ESTADO DE SITUACIÓN FINANCIERA
AL 30 DE JUNIO DEL 2024
 (Cifras en Pesos)

Concepto	2024	2023	Concepto	2024	2023
ACTIVO			PASIVO		
Activo Circulante			Pasivo Circulante		
Efectivo y Equivalentes	47,252,144.53	40,942,383.05	Cuentas por Pagar a Corto Plazo	795,598.83	37,050,948.94
Derechos a Recibir Efectivo o Equivalentes	0.00	1,681.62	Documentos por Pagar a Corto Plazo	0.00	0.00
Derechos a Recibir Bienes o Servicios	0.00	0.00	Porción a Corto Plazo de la Deuda Pública a Largo Plazo	0.00	0.00
Inventarios	0.00	0.00	Títulos y Valores a Corto Plazo	0.00	0.00
Almacenes	0.00	0.00	Pasivos Diferidos a Corto Plazo	0.00	0.00
Estimación por Pérdida o Deterioro de Activos Circulantes	0.00	0.00	Fondos y Bienes de Terceros en Garantía y/o Administración a Corto Plazo	3,258,604.82	700,938.94
Otros Activos Circulantes	0.00	0.00	Provisiones a Corto Plazo	0.00	0.00
Total de Activos Circulantes	47,252,144.53	40,944,064.67	Otros Pasivos a Corto Plazo	701,490.00	230,559.64
Activo No Circulante			Total de Pasivos Circulantes		
Inversiones Financieras a Largo Plazo	0.00	0.00		4,755,693.65	37,982,447.52
Derechos a Recibir Efectivo o Equivalentes a Largo Plazo	1,919,109.80	1,919,109.80	Pasivo No Circulante		
Bienes Inmuebles, Infraestructura y Construcciones en Proceso	71,565,035.00	71,565,035.00	Cuentas por Pagar a Largo Plazo	88,551.89	88,551.89
Bienes Muebles	101,111,703.44	85,076,888.81	Documentos por Pagar a Largo Plazo	0.00	0.00
Activos Intangibles	1,650,686.96	1,650,686.96	Deuda Pública a Largo Plazo	0.00	0.00
Depreciación, Deterioro y Amortización Acumulada de Bienes	(36,963,802.12)	(36,963,802.12)	Pasivos Diferidos a Largo Plazo	4,084,279.75	4,085,050.34
Activos Diferidos	2,601,404.29	2,601,404.29	Fondos y Bienes de Terceros en Garantía y/o Administración a Largo Plazo	21,560.00	21,549.82
Estimación por Pérdida o Deterioro de Activos no Circulantes	0.00	0.00	Provisiones a Largo Plazo	0.00	0.00
Otros Activos no Circulantes	1,999,001.32	1,999,001.32			
Total de Activos No Circulantes	143,883,138.69	127,848,324.06	Total de Pasivos No Circulantes	4,194,391.64	4,195,152.05
			Total del Pasivo	8,950,085.29	42,177,599.57
			HACIENDA PÚBLICA / PATRIMONIO		
			Hacienda Pública/Patrimonio Contribuido		
			Aportaciones	0.00	0.00
			Donaciones de Capital	0.00	0.00
			Actualización de la Hacienda Pública/Patrimonio	0.00	0.00
			Hacienda Pública/Patrimonio Generado		
			Resultados del Ejercicio (Ahorro/Desahorro)	182,185,197.93	126,614,789.16
			Resultados de Ejercicios Anteriores	55,899,196.95	45,668,066.49
			Revalúos	54,720,965.98	9,381,687.67
			Reservas	71,565,035.00	71,565,035.00
			Rectificaciones de Resultados de Ejercicios Anteriores	0.00	0.00
			Exceso o Insuficiencia en la Actualización de la Hacienda Pública/Patrimonio		
			Resultado por Posición Monetaria	0.00	0.00
			Resultado por Tenencia de Activos no Monetarios	0.00	0.00
			Total Hacienda Pública/Patrimonio	182,185,197.93	126,614,789.16
Total del Activo	191,135,283.22	168,792,388.73	Total del Pasivo y Hacienda Pública/Patrimonio	191,135,283.22	168,792,388.73

SISTEMA CONTABLE 2024
 ESTADO DE ACTIVIDADES
 DEL 1o. DE ENERO AL 30 DE JUNIO DE 2024
 (Cifras en Pesos)

 Fecha: 01/08/2024
 Página 1 de 1

Concepto	2024	2023
INGRESOS Y OTROS BENEFICIOS		
<i>Ingresos de Gestión</i>	0.00	0.00
Impuestos	0.00	0.00
Cuotas y Aportaciones de Seguridad Social	0.00	0.00
Contribuciones de Mejoras	0.00	0.00
Derechos	0.00	0.00
Productos	0.00	0.00
Aprovechamientos	0.00	0.00
Ingresos por Venta de Bienes y Prestación de Servicios	0.00	0.00
<i>Participaciones, Aportaciones, Convenios, Incentivos Derivados de la Colaboración Fiscal, Fondos Distintos de Aportaciones, Transferencias, Asignaciones, Subsidios y Subvenciones, y Pensiones y Jubilaciones</i>	122,183,268.89	150,816,730.72
Participaciones, Aportaciones, Convenios, Incentivos Derivados de la Colaboración Fiscal y Fondos Distintos de Aportaciones	0.00	0.00
Transferencias, Asignaciones, Subsidios y Subvenciones, y Pensiones y Jubilaciones	122,183,268.89	150,816,730.72
<i>Otros Ingresos y Beneficios</i>	4.20	0.40
Ingresos Financieros	0.00	0.00
Incremento por Variación de Inventarios	0.00	0.00
Disminución del Exceso de Estimaciones por Pérdida o Deterioro u Obsolescencia	0.00	0.00
Disminución del Exceso de Provisiones	0.00	0.00
Otros Ingresos y Beneficios Varios	4.20	0.40
Total de Ingresos y Otros Beneficios	122,183,273.09	150,816,731.12
GASTOS Y OTRAS PÉRDIDAS		
<i>Gastos de Funcionamiento</i>	46,863,499.27	98,593,400.15
Servicios Personales	16,192,629.95	38,360,790.60
Materiales y Suministros	1,258,509.90	5,603,809.25
Servicios Generales	29,412,359.42	54,628,800.30
<i>Transferencias, Asignaciones, Subsidios y Otras Ayudas</i>	19,407,912.00	3,753,556.18
Transferencias Internas y Asignaciones al Sector Público	0.00	0.00
Transferencias al Resto del Sector Público	0.00	0.00
Subsidios y Subvenciones	0.00	866,730.05
Ayudas Sociales	19,407,912.00	2,886,826.13
Pensiones y Jubilaciones	0.00	0.00
Transferencias a Fideicomisos, Mandatos y Contratos Análogos	0.00	0.00
Transferencias a la Seguridad Social	0.00	0.00
Donativos	0.00	0.00
Transferencias al Exterior	0.00	0.00
<i>Participaciones y Aportaciones</i>	0.00	0.00
Participaciones	0.00	0.00
Aportaciones	0.00	0.00
Convenios	0.00	0.00
<i>Intereses, Comisiones y Otros Gastos de la Deuda Pública</i>	0.00	0.00
Intereses de la Deuda Pública	0.00	0.00
Comisiones de la Deuda Pública	0.00	0.00
Gastos de la Deuda Pública	0.00	0.00
Costo por Coberturas	0.00	0.00
Apoyos Financieros	0.00	0.00
<i>Otros Gastos y Pérdidas Extraordinarias</i>	12,664.87	2,801,708.30
Estimaciones, Depreciaciones, Deterioros, Obsolescencia y Amortizaciones	0.00	2,381,037.20
Provisiones	0.00	0.00
Disminución de Inventarios	0.00	0.00
Otros Gastos	12,664.87	420,671.10
<i>Inversión Pública</i>	0.00	0.00
Inversión Pública no Capitalizable	0.00	0.00
Total de Gastos y Otras Pérdidas	66,284,076.14	105,148,664.63
Resultados del Ejercicio (Ahorro/Desahorro)	55,899,196.95	45,668,066.49

SISTEMA CONTABLE 2024
ESTADO DE VARIACIÓN EN LA HACIENDA PÚBLICA
DEL 01 DE ENERO AL 30 DE JUNIO DE 2024

(Cifras en Pesos)

Página 1 de 1

Fecha: 01/08/2024

Concepto	Hacienda Pública / Patrimonio Contribuido	Hacienda Pública / Patrimonio Generado de Ejercicios Anteriores	Hacienda Pública / Patrimonio Generado del Ejercicio	Exceso o Insuficiencia en la Actualización de la Hacienda Pública/Patrimonio	Total
Hacienda Pública / Patrimonio Contribuido Neto de 2023	0.00				0.00
Aportaciones	0.00				0.00
Donaciones de Capital	0.00				0.00
Actualización de la Hacienda Pública/Patrimonio	0.00				0.00
Hacienda Pública / Patrimonio Generado Neto de 2023		80,946,722.67	45,668,066.49		126,614,789.16
Resultados del Ejercicio (Ahorro/Desahorro)			45,668,066.49		45,668,066.49
Resultado de Ejercicios Anteriores		9,381,687.67			9,381,687.67
Revalúos		71,565,035.00			71,565,035.00
Reservas		0.00			0.00
Rectificaciones de Resultados de Ejercicios Anteriores		0.00			0.00
Exceso o Insuficiencia en la Actualización de la Hacienda Pública / Patrimonio Neto de 2023				0.00	0.00
Resultado por Posición Monetaria				0.00	0.00
Resultado por Tenencia de Activos no Monetarios				0.00	0.00
Hacienda Pública / Patrimonio Neto Final de 2023	0.00	80,946,722.67	45,668,066.49	0.00	126,614,789.16
Cambios en la Hacienda Pública / Patrimonio Contribuido Neto de 2024	0.00				0.00
Aportaciones	0.00				0.00
Donaciones de Capital	0.00				0.00
Actualización de la Hacienda Pública/Patrimonio	0.00				0.00
Variaciones de la Hacienda Pública / Patrimonio Generado Neto de 2024		45,339,278.31	10,231,130.46		55,570,408.77
Resultados del Ejercicio (Ahorro/Desahorro)			55,899,196.95		55,899,196.95
Resultados de Ejercicios Anteriores		45,339,278.31	(45,668,066.49)		(328,788.18)
Revalúos			0.00		0.00
Reservas			0.00		0.00
Rectificaciones de Resultados de Ejercicios Anteriores			0.00		0.00
Cambios en el Exceso o Insuficiencia en la Actualización de la Hacienda Pública / Patrimonio Neto de 2024				0.00	0.00
Resultado por Posición Monetaria				0.00	0.00
Resultado por Tenencia de Activos no Monetarios				0.00	0.00
Hacienda Pública / Patrimonio Neto Final de 2024	0.00	126,286,000.98	55,899,196.95	0.00	182,185,197.93

SISTEMA CONTABLE 2024
ESTADO DE CAMBIOS EN LA SITUACIÓN FINANCIERA
DEL 1o. DE ENERO AL 30 DE JUNIO DE 2024
 (Cifras en Pesos)

Página 1 de 1

Fecha: 01/08/2024

Concepto	Origen	Aplicación
ACTIVO	1,681.62	22,344,576.11
Activo Circulante	1,681.62	6,309,761.48
Efectivo y Equivalentes	0.00	6,309,761.48
Derechos a Recibir Efectivo o Equivalentes	1,681.62	0.00
Derechos a Recibir Bienes o Servicios	0.00	0.00
Inventarios	0.00	0.00
Almacenes	0.00	0.00
Estimación por Pérdida o Deterioro de Activos Circulantes	0.00	0.00
Otros Activos Circulantes	0.00	0.00
Activo No Circulante	0.00	16,034,814.63
Inversiones Financieras a Largo Plazo	0.00	0.00
Derechos a Recibir Efectivo o Equivalentes a Largo Plazo	0.00	0.00
Bienes Inmuebles, Infraestructura y Construcciones en Proceso	0.00	0.00
Bienes Muebles	0.00	16,034,814.63
Activos Intangibles	0.00	0.00
Depreciación, Deterioro y Amortización Acumulada de Bienes	0.00	0.00
Activos Diferidos	0.00	0.00
Estimación por Pérdida o Deterioro de Activos no Circulantes	0.00	0.00
Otros Activos no Circulantes	0.00	0.00
PASIVO	3,028,606.42	36,256,120.70
Pasivo Circulante	3,028,596.24	36,255,350.11
Cuentas por Pagar a Corto Plazo	0.00	36,255,350.11
Documentos por Pagar a Corto Plazo	0.00	0.00
Porción a Corto Plazo de la Deuda Pública a Largo Plazo	0.00	0.00
Títulos y Valores a Corto Plazo	0.00	0.00
Pasivos Diferidos a Corto Plazo	0.00	0.00
Fondos y Bienes de Terceros en Garantía y/o Administración a Corto Plazo	2,557,665.88	0.00
Provisiones a Corto Plazo	0.00	0.00
Otros Pasivos a Corto Plazo	470,930.36	0.00
Pasivo No Circulante	10.18	770.59
Cuentas a Pagar a Largo Plazo	0.00	0.00
Documentos por Pagar a Largo Plazo	0.00	0.00
Deuda Pública a Largo Plazo	0.00	0.00
Pasivos Diferidos a Largo Plazo	0.00	770.59
Fondos y Bienes de Terceros en Garantía y/o Administración a Largo Plazo	10.18	0.00
Provisiones a Largo Plazo	0.00	0.00
HACIENDA PÚBLICA/PATRIMONIO	55,570,408.77	0.00
Hacienda Pública/Patrimonio Contribuido	0.00	0.00
Aportaciones	0.00	0.00
Donaciones de Capital	0.00	0.00
Actualización de la Hacienda Pública/Patrimonio	0.00	0.00
Hacienda Pública/Patrimonio Generado	55,570,408.77	0.00
Resultados del Ejercicio (Ahorro/Desahorro)	10,231,130.46	0.00
Resultados de Ejercicios Anteriores	45,339,278.31	0.00
Revalúos	0.00	0.00
Reservas	0.00	0.00
Rectificaciones de Resultados de Ejercicios Anteriores	0.00	0.00
Exceso o Insuficiencia en la Actualización de la Hacienda Pública/Patrimonio	0.00	0.00
Resultado por Posición Monetaria	0.00	0.00
Resultado por Tenencia de Activos no Monetarios	0.00	0.00

SISTEMA CONTABLE 2024
ESTADO DE FLUJOS DE EFECTIVO
DEL 01 DE ENERO AL 30 DE JUNIO DE 2024
 (Cifras en Pesos)

 Página 1 de 2
 Fecha: 01/08/2024

Concepto	2024	2023
Flujos de Efectivo de las Actividades de Operación		
Origen	122,183,273.09	150,816,731.12
Impuestos	0.00	0.00
Cuotas y Aportaciones de Seguridad Social	0.00	0.00
Contribuciones de Mejoras	0.00	0.00
Derechos	0.00	0.00
Productos	0.00	0.00
Aprovechamientos	0.00	0.00
Ingresos por Venta de Bienes y Prestación de Servicios	0.00	0.00
Participaciones, Aportaciones, Convenios, Incentivos Derivados de la Colaboración Fiscal y Fondos Distintos de Aportaciones	0.00	0.00
Transferencias, Asignaciones, Subsidios y Subvenciones, y Pensiones y Jubilaciones	0.00	0.00
Otros Orígenes de Operación	122,183,273.09	150,816,731.12
Aplicación	66,284,076.14	105,148,664.63
Servicios Personales	16,192,629.95	38,360,790.60
Materiales y Suministros	1,258,509.90	5,603,809.25
Servicios Generales	29,412,359.42	54,628,800.30
Transferencias Internas y Asignaciones al Sector Público	0.00	0.00
Transferencias al Resto del Sector Público	0.00	0.00
Subsidios y Subvenciones	0.00	866,730.05
Ayudas Sociales	19,407,912.00	2,886,826.13
Pensiones y Jubilaciones	0.00	0.00
Transferencias a Fideicomisos, Mandatos y Contratos Análogos	0.00	0.00
Transferencias a la Seguridad Social	0.00	0.00
Donativos	0.00	0.00
Transferencias al Exterior	0.00	0.00
Participaciones	0.00	0.00
Aportaciones	0.00	0.00
Convenios	0.00	0.00
Otras Aplicaciones de Operación	12,664.87	2,801,708.30
Flujos Netos de Efectivo de las Actividades de Operación	55,899,196.95	45,668,066.49
Flujos de Efectivo de las Actividades de Inversión		
Origen	45,340,959.93	2,533,391.90
Bienes Inmuebles, Infraestructura y Construcciones en Proceso	0.00	0.00
Bienes Muebles	0.00	0.00
Otros Orígenes de Inversión	45,340,959.93	2,533,391.90
Aplicación	61,702,881.12	48,203,773.97
Bienes Inmuebles, Infraestructura y Construcciones en Proceso	0.00	0.00
Bienes Muebles	16,034,814.63	47,027,163.62
Otras Aplicaciones de Inversión	45,668,066.49	1,176,610.35
Flujos Netos de Efectivo de las Actividades de Inversión	(16,361,921.19)	(45,670,382.07)
Flujos de Efectivo de las Actividades de Financiamiento		
Origen	3,073,329.72	32,954,219.76
Endeudamiento Neto	0.00	0.00
Interno	0.00	0.00
Externo	0.00	0.00
Otros Orígenes de Financiamiento	3,073,329.72	32,954,219.76
Aplicación	36,300,844.00	9,226,956.86
Servicios de la Deuda	0.00	0.00
Interno	0.00	0.00
Externo	0.00	0.00
Otras Aplicaciones de Financiamiento	36,300,844.00	9,226,956.86
Flujos Netos de Efectivo por Actividades de Financiamiento	(33,227,514.28)	23,727,262.90
Incremento/Disminución Neta en el Efectivo y Equivalentes al Efectivo	6,309,761.48	23,724,947.32
Efectivo y Equivalentes al Efectivo al Inicio del Ejercicio	40,942,383.05	17,217,435.73
Efectivo y Equivalentes al Efectivo al Final del Ejercicio	47,252,144.53	40,942,383.05



GOBIERNO CONSTITUCIONAL DEL ESTADO DE CHIAPAS
INSTITUTO DE CIENCIA, TECNOLOGÍA E INNOVACIÓN DEL ESTADO DE CHIAPAS

SISTEMA CONTABLE 2024
ESTADO DE FLUJOS DE EFECTIVO
DEL 01 DE ENERO AL 30 DE JUNIO DE 2024
(Cifras en Pesos)

Concepto	2024	2023
----------	------	------

SISTEMA CONTABLE 2024
ESTADO ANALITICO DEL ACTIVO
DEL 01 DE ENERO AL 30 DE JUNIO DEL 2024
 (Cifras en Pesos)

Página 1 de 1

Fecha: 01/08/2024

Concepto	Saldo Inicial	Cargos del Período	Abonos del Período	Saldo Final	Variación del Período
ACTIVO	168,792,388.73	195,401,633.58	173,058,739.09	191,135,283.22	22,342,894.49
ACTIVO CIRCULANTE	40,944,064.67	179,267,625.79	172,959,545.93	47,252,144.53	6,308,079.86
Efectivo y Equivalentes	40,942,383.05	179,144,816.30	172,835,054.82	47,252,144.53	6,309,761.48
Derechos a Recibir Efectivo o Equivalentes	1,681.62	122,809.49	124,491.11	0.00	(1,681.62)
Derechos a Recibir Bienes o Servicios	0.00	0.00	0.00	0.00	0.00
Inventarios	0.00	0.00	0.00	0.00	0.00
Almacenes	0.00	0.00	0.00	0.00	0.00
Estimación por Pérdida o Deterioro de Activos Circulantes	0.00	0.00	0.00	0.00	0.00
Otros Activos Circulantes	0.00	0.00	0.00	0.00	0.00
ACTIVO NO CIRCULANTE	127,848,324.06	16,134,007.79	99,193.16	143,883,138.69	16,034,814.63
Inversiones Financieras a Largo Plazo	0.00	0.00	0.00	0.00	0.00
Derechos a Recibir Efectivo o Equivalentes a Largo Plazo	1,919,109.80	0.00	0.00	1,919,109.80	0.00
Bienes Inmuebles, Infraestructura y Construcciones en Proceso	71,565,035.00	0.00	0.00	71,565,035.00	0.00
Bienes Muebles	85,076,888.81	16,077,204.50	42,389.87	101,111,703.44	16,034,814.63
Activos Intangibles	1,650,686.96	0.00	0.00	1,650,686.96	0.00
Depreciación, Deterioro y Amortización Acumulada de Bienes	(36,963,802.12)	0.00	0.00	(36,963,802.12)	0.00
Activos Diferidos	2,601,404.29	56,803.29	56,803.29	2,601,404.29	0.00
Estimación por Pérdida o Deterioro de Activos no Circulantes	0.00	0.00	0.00	0.00	0.00
Otros Activos no Circulantes	1,999,001.32	0.00	0.00	1,999,001.32	0.00

GOBIERNO CONSTITUCIONAL DEL ESTADO DE CHIAPAS
INSTITUTO DE CIENCIA, TECNOLOGÍA E INNOVACIÓN DEL ESTADO DE CHIAPAS
SISTEMA CONTABLE 2024
ESTADO ANALÍTICO DE LA DEUDA Y OTROS PASIVOS
DEL 1o. DE ENERO AL 30 DE JUNIO DE 2024
(Cifras en Pesos)

DENOMINACIÓN DE LAS DEUDAS	MONEDA DE CONTRATACIÓN	INSTITUCIÓN O PAIS ACREEDOR	SALDO INICIAL DEL PERÍODO	SALDO FINAL DEL PERÍODO
DEUDA PÚBLICA				
Corto Plazo				
Deuda Interna			0.00	0.00
Instituciones de Crédito				
BBVA MEXICO, S.A.	Moneda Nacional	México	0.00	0.00
BANOBRAS, S.N.C.	Moneda Nacional	México	0.00	0.00
BANORTE, S.A.	Moneda Nacional	México	0.00	0.00
INTERACCIONES, S.A.	Moneda Nacional	México	0.00	0.00
SANTANDER, S.A.	Moneda Nacional	México	0.00	0.00
SCOTIABANK INVERLAT, S.A.	Moneda Nacional	México	0.00	0.00
Títulos y Valores	Moneda Nacional	México	0.00	0.00
Arrendamientos Financieros	Moneda Nacional	México	0.00	0.00
Deuda Externa			0.00	0.00
Organismos Financieros Internacionales				
Deuda Bilateral				
Títulos y Valores				
Arrendamientos Financieros				
Subtotal de Deuda Pública a Corto Plazo			0.00	0.00
Largo Plazo				
Deuda Interna			0.00	0.00
Instituciones de Crédito				
BBVA MEXICO, S.A.	Moneda Nacional	México	0.00	0.00
BANOBRAS, S.N.C.	Moneda Nacional	México	0.00	0.00
BANORTE, S.A.	Moneda Nacional	México	0.00	0.00
SANTANDER, S.A.	Moneda Nacional	México	0.00	0.00
Títulos y Valores	Moneda Nacional	México	0.00	0.00
Arrendamientos Financieros	Moneda Nacional	México	0.00	0.00
Deuda Externa			0.00	0.00
Organismos Financieros Internacionales				
Deuda Bilateral				
Títulos y Valores				
Arrendamientos Financieros				
Subtotal de Deuda Pública a Largo Plazo			0.00	0.00
Total de Otros Pasivos	Moneda Nacional	México	42,177,599.57	8,950,085.29
Total de Deuda Pública y Otros Pasivos			42,177,599.57	8,950,085.29

SISTEMA CONTABLE 2024
INFORME SOBRE PASIVOS CONTINGENTES
DEL 1o. DE ENERO AL 30 DE JUNIO DE 2024

De conformidad a las Principales Reglas de Registro y Valoración del Patrimonio (Elementos Generales), emitidas por el Consejo Nacional de Armonización Contable, publicadas en el capítulo reformado en el Diario Oficial de la Federación el 06 de octubre del 2014, y última reforma del 23 de diciembre de 2020, los Pasivos Contingentes consideran:

- a) Una obligación posible, surgida a raíz de sucesos pasados, cuya existencia ha de ser confirmada sólo por la ocurrencia, o en su caso, por la no ocurrencia, de uno o más eventos inciertos en el futuro, que no están enteramente bajo el control del Ente Público.
- b) Una obligación presente, surgida a raíz de sucesos pasados, que no se ha reconocido contablemente porque: no es probable que la entidad tenga que satisfacerla, desprendiéndose de recursos que incorporen beneficios económicos; o bien el importe de la obligación no pueda ser medido con la suficiente fiabilidad.

Al respecto, se informa que éste Ente Público a esta fecha **NO cuenta con Pasivos Contingentes** significativos pendientes de pago, ya que estos se reconocen y se liquidan en el transcurso del ejercicio, en la vigencia del presupuesto.

NOTAS A LOS ESTADOS FINANCIEROS

Introducción

Atendiendo a lo establecido por el artículo 17 de la Ley General de Contabilidad Gubernamental, cada ente público es responsable de su contabilidad, de la operación del sistema y en consecuencia de la información que proporciona para la integración de la Cuenta Pública.

De conformidad al artículo 46, fracción I, inciso g), 47, 48 y 49 de la Ley General de Contabilidad Gubernamental, así como, a la normatividad emitida por el Consejo Nacional de Armonización Contable, a continuación, se presentan las notas a los estados financieros del Instituto de Ciencia, Tecnología e Innovación del Estado de Chiapas, correspondiente al 30 de junio de 2024, con los siguientes apartados:

- **Notas de Gestión Administrativa,**
- **Notas de Desglose, y**
- **Notas de Memoria (Cuentas de Orden).**

NOTAS DE GESTIÓN ADMINISTRATIVA

1. Autorización e Historia

a) Fecha de Creación del Ente Público

El Instituto de Ciencia, Tecnología e Innovación del Estado de Chiapas; fue creado el 8 de marzo del 2000. La importancia estratégica que la ciencia y la tecnología tiene en la resolución de las necesidades esenciales y en el desarrollo de la entidad.

La integración y la consolidación del sistema estatal de la ciencia y la tecnología requieren del establecimiento de una apolítica de estado de largo aliento que promueva el cambio estructural e incremente las capacidades locales de generación, difusión, divulgación, enseñanza y aplicación del conocimiento científico y tecnológico.

En ese sentido, la Ley para el fomento de la Investigación Científica y tecnológica, publicada en el Diario Oficial de la Federación el 21 de mayo de 1999, que contribuyo al inicio de la descentralización de la ciencia promovió en nuestra entidad la creación del Consejo de Ciencia y Tecnología del Estado de Chiapas, conforme al Decreto del Ejecutivo del Estado número 011 de fecha 08 de marzo de 2000, publicado en el Periódico Oficial del Estado de Fecha 24 de febrero del mismo año. Organismo que tiene como objetivo promover la integración y funcionamiento del Sistema Estatal de Ciencia y Tecnología que fortalezca el desarrollo científico y tecnológico en el estado, así como coordinar, formular y dirigir la política de ciencia y tecnología, entre otros.

Ahora bien, con fecha 5 de junio de 2002, se publicó en el Diario Oficial de la Federación, la Ley de Ciencia y Tecnología, misma que en su artículo segundo transitorio deja sin efecto el ordenamiento antes citado, estableciendo en el Capítulo V, la coordinación y la descentralización entre el gobierno federal y el de los estados y específicamente los artículos 31 y 32, por los que se crea la Conferencia Nacional de Ciencia y Tecnología; así mismo, los artículos 33, 34 y 35, que dotan a los estados y municipios de instrumentos para el desarrollo de la ciencia y la tecnología en sus respectivos ámbitos.

En ese contexto, y con la finalidad de amplificar la cobertura de servicios del organismo y de la relevancia que corresponde a la materia, el 10 de febrero de 2004, el H. Congreso del Estado de Chiapas, tuvo a bien aprobar la iniciativa de ley de ciencia y tecnología del Estado de Chiapas, misma que fue publicada en el Periódico Oficial del Estado número 230, de fecha 31 de marzo de 2004.

Sin embargo, como organismo descentralizado de la Administración Pública, del Estado, el Consejo de Ciencia y Tecnología del Estado de Chiapas debe contar con un instrumento normativo que regule su estructura orgánica, que señale las facultades de los titulares de los órganos administrativos que lo integran, así como establecer los instrumentos de aplicación de la ley.

En ese orden de ideas, los ciudadanos integrantes de la junta Directiva del Consejo de Ciencia y Tecnología del Estado de Chiapas, en ejercicio de la Facultad que les confiere el artículo 16 fracción II, de la ley de Ciencia y Tecnología del Estado de Chiapas, acordaron en su segunda sesión ordinaria de fecha 9 de julio de 2004, aprobar el envío del Reglamento para su expedición.

b) Principales Cambios en su Estructura

Con la creación del Instituto de Ciencia, Tecnología e Innovación del Estado de Chiapas; también se decretó la ley de Ciencia y Tecnología del Estado de Chiapas y el reglamento de dicha ley; en los que se muestra la estructura organizacional y las competencias de cada una de sus áreas administrativas.

El reglamento interior del Consejo, fue publicado el 02 de Marzo de 2005 en el periódico oficial del Gobierno del Estado N°291, pero la estructura organizacional oficialmente fue autorizada por la Secretaría de Hacienda a partir del 16 de noviembre de 2012, mediante dictamen N°SH/SUBA/DGRH/DEO/213/2012.

2. Panorama Económico y Financiero

La situación económica y financiera del Instituto de Ciencia, Tecnología e Innovación del Estado de Chiapas fue aceptable durante el ejercicio; debido a que fueron tomados en cuenta todos los lineamientos y normas emitidos por el Consejo Nacional de Armonización Contable (CONAC), y los recursos ministrados por la Secretaría de Hacienda fueron presupuestados y erogados de manera adecuada tanto presupuestal, contable y financiera.

3. Organización y Objeto Social

a) Objeto Social

El Instituto de Ciencia, Tecnología e Innovación del Estado de Chiapas, es responsable de integrar y difundir con oportunidad las acciones y hechos de interés social, económico y político de la gestión gubernamental.

b) Principal Actividad

- Planear, coordinar, establecer, promover y evaluar las políticas públicas y los programas en materia de ciencia, tecnología e innovación en el Estado de Chiapas, dirige sus acciones a la comunidad científica y tecnológica, estudiantes, empresas, organizaciones y a la sociedad en general, para desarrollar, consolidar y articular el Sistema Estatal de Ciencia y Tecnología, incrementar la competitividad de las organizaciones productivas y desarrollar una sociedad capaz de generar y utilizar conocimiento para su propio beneficio, mediante el apoyo a proyectos de investigación, desarrollo y transferencia de tecnología, formación de científicos y tecnólogos y difusión, divulgación y enseñanza de la ciencia y tecnología.

c) Ejercicio Fiscal

Ejercicio 2024

d) Régimen Jurídico

El Instituto de Ciencia, Tecnología e Innovación del Estado de Chiapas; está registrada ante el Servicio de Administración Tributaria como persona moral con fines no lucrativos, cuya actividad económica es la administración pública estatal en general, y sus obligaciones son las siguientes:

- Presentar entero de retenciones mensuales de ISR por sueldos y salarios.
- Presentar declaración informativa mensual de proveedores

e) Consideraciones Fiscales del Ente

El Instituto de Ciencia, Tecnología e Innovación del Estado de Chiapas, se ubica dentro de las personas morales a que se refiere el artículo 95 y 102 de la Ley del Impuesto sobre la Renta (LISR), pero tiene otras obligaciones como:

- Pagos provisionales o definitivos de retenciones de ISSS.
- Aportaciones patronales al INFONAVIT.
- Aportaciones patronales al IMSS.
- 2 % del Impuesto Sobre Nóminas.
- 10 % del ISR por arrendamiento de inmuebles.
- 2 % del Impuesto Sobre Nóminas a prestadores de servicios.

f) Estructura Organizacional Básica

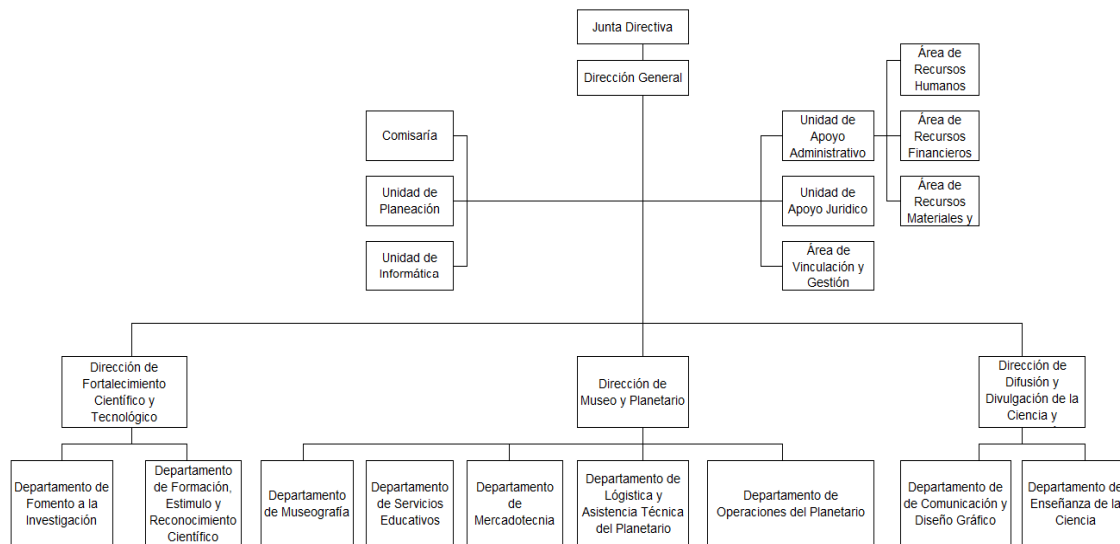

g) Fideicomisos de los cuales es Fideicomitente o Fideicomisario, y Contratos Análogos, incluyendo Mandatos de los cuales es parte

(No Aplica)

4. Bases de Preparación de los Estados Financieros

Para llevar a cabo la preparación de los Estados Financieros del presente ejercicio se consideró lo siguiente:

a) Si se ha observado la normatividad emitida por el CONAC y las disposiciones legales aplicables.

Se ha observado las disposiciones legales de la Normatividad emitida por el CONAC y la Ley General de Contabilidad Gubernamental (LGCG), siendo congruente con la armonización contable en la emisión de los estados financieros.

b) La normatividad aplicada para el reconocimiento, valuación y revelación de los diferentes rubros de la información financiera, así como las bases de medición utilizadas para la elaboración de los estados financieros; por ejemplo: costo histórico, valor de realización, valor razonable, valor de recuperación o cualquier otro método empleado y los criterios de aplicación de los mismos.

Todas las cuentas que afectan económicamente a Instituto de Ciencia, Tecnología e Innovación del Estado de Chiapas, están cuantificadas en términos monetarios y se registran al costo histórico. El costo histórico de las operaciones corresponde al monto erogado para su adquisición conforme a la documentación contable original justificativa y comprobatoria.

c) Postulados Básicos de Contabilidad Gubernamental (PBCG).

Las bases de preparación de los estados financieros del Instituto de Ciencia, Tecnología e Innovación del Estado de Chiapas, aplican los postulados básicos siguientes:

1. Sustancia Económica	7. Consolidación de la Información Financiera
2. Entes Públicos	8. Devengo Contable
3. Existencia Permanente	9. Valuación
4. Revelación Suficiente	10. Dualidad Económica
5. Importancia Relativa	11. Consistencia
6. Registro e Integración Presupuestaria	

d) Normatividad supletoria. En caso de emplear varios grupos de normatividades (normatividades supletorias), deberá realizar la justificación razonable correspondiente, su alineación con los PBCG y a las características cualitativas asociadas descritas en el Marco Conceptual de Contabilidad Gubernamental (MCCG) y sus modificaciones.

(No Aplica)

e) Para las Entidades que por primera vez estén implementando la base devengado de acuerdo a la Ley de Contabilidad; deberán revelar las nuevas políticas de reconocimiento, su plan de implementación, revelar los cambios en las políticas, la clasificación y medición de las mismas, así como su impacto en la información financiera, y presentar los últimos estados financieros con la normatividad anteriormente utilizada con las nuevas políticas para fines de comparación en la transición a la base de devengado.

(No Aplica)

5. Políticas de Contabilidad Significativas

(No Aplica)

6. Posición en Moneda Extranjera y Protección por Riesgo Cambiario

(No Aplica)

7. Reporte Analítico del Activo

En las reglas específicas del Registro y Valoración del Patrimonio emitidas por el Consejo Nacional de Armonización Contable, se definió como vida útil de un activo, al periodo durante el que se espera utilizar el activo, además, se menciona que se considerará que un activo tiene una vida útil indefinida cuando, sobre la base de un análisis de todos los factores relevantes, no exista un límite previsible al periodo a lo largo del cual se espera que el activo genere rendimientos económicos o potencial de servicio, o a la utilización en la producción de bienes y servicios públicos. Con base en estas reglas, los activos del Instituto de Ciencia, Tecnología e Innovación del Estado de Chiapas, sitúa la valoración de sus bienes tangibles e intangibles aplicando la depreciación y amortización, utilizando el procedimiento establecido por el Consejo Nacional de Armonización Contable (CONAC).

Las principales variaciones que presenta el activo del 1 de enero al 30 de junio de 2024, se integra de la siguiente manera:

- a) La variación positiva por \$ 6,309,761.48, del rubro efectivo y equivalentes se debe a pagos de los pasivos considerados en el ejercicio anterior, del rubro servicios personales, servicios generales y Ayudas Subsidios y Transferencias del Instituto de Ciencia, Tecnología e Innovación del Estado de Chiapas.
- b) La variación negativa por \$ 1,681.62, en el rubro de derechos a recibir efectivo o equivalentes, corresponde al pago del fondo revolvente del ejercicio anterior ante la Secretaria de Hacienda.
- c) La variación positiva por \$ 16,034,814.63, en el rubro de bienes muebles, corresponde a las adquisiciones presupuestales realizadas en el periodo que se informa.

8. Fideicomisos, Mandatos y Análogos

El Instituto de Ciencia, Tecnología e Innovación del Estado de Chiapas, no tiene Fideicomisos bajo su responsabilidad o donde se haya hecho aportación de recursos alguna.

9. Reporte de la Recaudación

(No Aplica)

10. Información sobre la Deuda y el Reporte Analítico de la Deuda

(No Aplica)

11. Calificaciones Otorgadas

(No Aplica)

12. Proceso de Mejora

a) Principales Políticas de Control Interno

Manual de Procedimientos: Nos indica los procedimientos que debemos seguir de forma ordenada en el desarrollo de las actividades; evitando duplicidad de esfuerzos.

Ley General de Contabilidad Gubernamental (LGCG): Nos establece los criterios generales que rigen la contabilidad gubernamental y la emisión de información financiera, incluyendo la presupuestaria y programática en forma razonable y transparente.

Normatividad Contable: Tiene por objeto efectuar el registro contable de los recursos públicos y la preparación de informes financieros de forma armonizada, que dan transparencia para la interpretación, evaluación, fiscalización y entrega de informes; regulando las operaciones contables.

Normas Presupuestarias: Nos indica cómo se ejecuta el gasto público, administrándolo con eficiencia, eficacia, economía, transparencia y honradez, para rendir cuentas de los recursos públicos, así mismo contribuir a fortalecer la armonización presupuestaria y contable.

b) Medidas de Desempeño Financiero, Metas y Alcance

A través del proceso de armonización contable, se da un cambio trascendental para atender en tiempo y forma el nuevo esquema de la contabilidad gubernamental, logrando resultados en materia de información financiera, transparencia y rendición de cuentas, así como, mantener la liquidez y solvencia económica.

13. Información por Segmentos

(No Aplica)

14. Eventos Posteriores al Cierre

(No Aplica)

15. Partes Relacionadas

“No existen partes relacionadas que pudieran ejercer influencia significativa sobre la toma de decisiones financieras y operativas”

16. Responsabilidad sobre la Presentación Razonable de la Información Contable

“Bajo protesta de decir verdad declaramos que los Estados Financieros y sus Notas, son razonablemente correctos y son responsabilidad del emisor”

NOTAS DE DESGLOSE

NOTAS AL ESTADO DE ACTIVIDADES

El Estado de Actividades refleja el resultado entre el saldo total de los ingresos captados y el saldo total de los gastos incurridos por Instituto de Ciencia, Tecnología e Innovación del Estado de Chiapas, cuya diferencia positiva o negativa determina el ahorro o desahorro del 1 de enero al 30 de junio de 2024, sin considerar la inversión física en Bienes Muebles e Inmuebles, Infraestructura y Construcciones en Proceso. De esta forma el resultado durante este periodo refleja un ahorro por \$ 55,899,196.95.

Ingresos y Otros Beneficios

Participaciones, Aportaciones, Convenios, Incentivos Derivados de la Colaboración Fiscal, Fondos Distintos de Aportaciones, Transferencias, Asignaciones, Subsidios y Subvenciones, y Pensiones y Jubilaciones

Al 30 de junio de 2024, el 15 % o más de este rubro están integrados por recursos presupuestales radicados a través de transferencias que la Secretaría de Hacienda realiza con base al presupuesto autorizado, para llevar a cabo las actividades del Instituto de Ciencia, Tecnología e Innovación del Estado de Chiapas

PARTICIPACIONES, APORTACIONES, CONVENIOS, INCENTIVOS DERIVADOS DE LA COLABORACIÓN FISCAL, FONDOS DISTINTOS DE APORTACIONES, TRANSFERENCIAS, ASIGNACIONES, SUBSIDIOS Y SUBVENCIONES, Y PENSIONES Y JUBILACIONES

(Cifras en Pesos)

CONCEPTO	NATURALEZA	2024	2023
Transferencias, Asignaciones, Subsidios y Subvenciones, y Pensiones y Jubilaciones	Acreedora	\$ 122,183,268.89	\$ 150,816,730.72
SUMAS		\$ 122,183,268.89	\$ 150,816,730.72

Otros Ingresos y Beneficios

El rubro de Otros Ingresos y Beneficios, corresponden a ingresos obtenidos al 30 de junio de 2024. A continuación, se explican aquellas que en lo individual representan el 15 % o más del total de las mismas, integrado por: Otros Ingresos y Beneficios Varios con un importe de \$ 4.20 por concepto de apertura de las cuentas bancarias.

OTROS INGRESOS Y BENEFICIOS

(Cifras en Pesos)

CONCEPTO	NATURALEZA	2024	2023
Otros Ingresos y Beneficios Varios	Acreedora	\$ 4.20	\$ 0.40
SUMAS		\$ 4.20	\$ 0.40

TOTAL DE INGRESOS Y OTROS BENEFICIOS	\$ 122,183,273.09	\$ 150,816,731.12
---	--------------------------	--------------------------

Gastos y Otras Pérdidas

Gastos de Funcionamiento

Los gastos de funcionamiento lo integran todas las erogaciones realizadas en la operatividad al 30 de junio de 2024, principalmente en los capítulos 1000 Servicios Personales, 2000 Materiales y Suministros, y 3000 Servicios Generales.

Del total de los Gastos de Funcionamiento, se explican aquellas que en lo individual representan el 15 % o más, de la totalidad de las mismas, el cual se integra de la siguiente manera: el importe de \$ 16,192,629.95, correspondiente a pagos de sueldos y salarios del personal que labora en Instituto de Ciencia, Tecnología e Innovación del Estado de Chiapas, así como, el importe de \$ 29,412,359.42, del capítulo 3000 Servicios Generales, por concepto de servicios recibidos durante la operatividad, correspondiente al 30 de junio de 2024.

GASTOS DE FUNCIONAMIENTO		
<i>(Cifras en Pesos)</i>		
CONCEPTO	2024	2023
Servicios Personales	\$ 16,192,629.95	\$ 38,360,790.60
Materiales y Suministros	1,258,509.90	5,603,809.25
Servicios Generales	29,412,359.42	54,628,800.30
SUMAS	\$ 46,863,499.27	\$ 98,593,400.15

Transferencias, Asignaciones, Subsidios y Otras Ayudas

Las Transferencias, Asignaciones, Subsidios y Otras Ayudas, que en lo individual representan el 15 % o más del total del rubro, lo integran todas las erogaciones realizadas en la operatividad al 30 de junio del 2024, principalmente por el importe de \$ 19,407,912.00, por concepto de ayudas sociales a personas.

TRANSFERENCIAS, ASIGNACIONES, SUBSIDIOS Y OTRAS AYUDAS		
<i>(Cifras en Pesos)</i>		
CONCEPTO	2024	2023
Subsidios y Subvenciones	\$ 0	\$ 866,730.05
Ayudas Sociales	19,407,912.00	2,886,826.13
SUMAS	\$ 19,407,912.00	\$ 3,753,556.18

Otros Gastos y Pérdidas Extraordinarias

Dentro de este rubro se explican aquellas que en lo individual representan el 15 % o más, por un importe de \$ 12,664.87 se encuentran los ADEFAS, los gastos de fideicomisos no recuperables, el registro de aquellos bienes enajenables e inventariables, cuyo costo unitario de adquisición no sobrepasa 70 veces el valor diario de la Unidad de Medida y Actualización (UMA), al 30 de junio de 2024.

OTROS GASTOS Y PÉRDIDAS EXTRAORDINARIAS		
<i>(Cifras en Pesos)</i>		
CONCEPTO	2024	2023
Estimaciones, Depreciaciones, Deterioros, Obsolescencia y Amortizaciones	\$ 0	\$ 2,831,037.20
Otros Gastos	12,664.87	420,671.10
SUMAS	\$ 12,664.87	\$ 2,801,708.30
TOTAL DE GASTOS Y OTRAS PÉRDIDAS	\$ 66,284,076.14	\$ 105,148,664.63

NOTAS AL ESTADO DE SITUACIÓN FINANCIERA

El Estado de Situación Financiera muestra la posición financiera del Instituto de Ciencia, Tecnología e Innovación del Estado de Chiapas, valuados y elaborados de acuerdo con los Postulados Básicos de Contabilidad Gubernamental, Normas y Metodología para la Emisión de Información Financiera y Estructura de los Estados Financieros del Ente Público y Característica de sus Notas, emitidos por el Consejo Nacional de Armonización Contable (CONAC), el cual refleja los bienes y derechos que se clasifican en rubros de acuerdo a su disponibilidad de liquidez al igual que sus obligaciones o compromisos, agrupándolas con relación a su exigibilidad.

ACTIVO

El activo se compone de los fondos, valores, derechos y bienes cuantificados en términos monetarios, los cuales dispone el Instituto de Ciencia, Tecnología e Innovación del Estado de Chiapas, para la operatividad y la prestación de servicios públicos, éste se integra como sigue:

Circulante

Efectivo y Equivalentes

El rubro de efectivo y equivalentes al 30 de junio de 2024, asciende a \$ 47,252,144.53, el cual representa el 100 % del total de activo circulante, se integra por la disponibilidad financiera para cubrir los compromisos de pagos a los diferentes proveedores, así como, pagos de impuestos y otras contribuciones; así también, para cubrir gastos menores y emergentes, mismos que se encuentran pendientes de ser reintegrados. También, se encuentran los depósitos otorgados a terceros por el servicio de arrendamiento de instalaciones o equipos utilizados, asimismo, por la emisión de cheques de caja para prevenir embargos a las cuentas bancarias, y para programas sociales.

EFFECTIVO Y EQUIVALENTES		
<i>(Cifras en Pesos)</i>		
CONCEPTO	2024	2023
Bancos/Dependencias y Otros	\$ 4,517,423.23	\$ 1,330,666.76
Fondos con Afectación Específica	42,734,721.30	39,611,716.29
SUMAS	\$ 47,252,144.53	\$ 40,942,383.05

FONDOS CON AFECTACIÓN ESPECÍFICA	2024	2023
Ingresos Estatales	\$ 2,090,738.12	\$26,859,238.99
Fondo General de Participaciones	40,110,574.86	3,346,351.75
Impuesto a la Venta Final de Gasolina y Diesel	52,593.73	183,278.99
ISR Participable Estatal	2,306.23	2,647,334.61
Fondo de Fiscalización y Recaudación	45,933.81	194,022.95
Fondo de Compensación	254,450.10	168,688.94
Fondo de Compensación I.S.A.N.	177,998.98	60,204.99
Impuestos Sobre Automoviles Nuevos	0	52,227.62
Otros Incentivos Económicos	125.47	6,100,367.45
SUMAS	\$ 42,734,721.30	\$ 39,611,716.29

Derechos a Recibir Efectivo o Equivalentes

Al 30 de junio de 2024, el rubro de derechos a recibir efectivo o equivalentes, no presenta saldos.

DERECHOS A RECIBIR EFECTIVO O EQUIVALENTES			
(Cifras en Pesos)			
CONCEPTO	VENCIMIENTO (DÍAS)	2024	2023
Cuentas por Cobrar a Corto Plazo	≤ 365	\$ 0	\$ 1,681.62
SUMAS		\$ 0	\$ 1,681.62

No Circulante

Derechos a Recibir Efectivo o Equivalentes a Largo Plazo

Este rubro del activo asciende a \$ 1,919,109.80, el cual representa el 1.3 % del total del activo no circulante, corresponde a ejercicios anteriores; se integra por las ministraciones por depositar por la Secretaría de Hacienda del Estado, y entregas de efectivo a funcionarios públicos, pendientes de recuperar, así como Subsidio al Empleo por las retenciones y descuentos a favor, del Instituto de Ciencia, Tecnología e Innovación del Estado de Chiapas. Derivado de lo anterior, se están realizando las gestiones necesarias ante la Secretaría de Hacienda para su comprobación y/o regularización.

DERECHOS A RECIBIR EFECTIVO O EQUIVALENTES A LARGO PLAZO			
(Cifras en Pesos)			
CONCEPTO	VENCIMIENTO (DÍAS)	2024	2023
Documentos por Cobrar a Largo Plazo	> 365	\$1,919,109.80	\$ 1,919,109.80
SUMAS		\$ 1,919,109.80	\$ 1,919,109.80

DOCUMENTOS POR COBRAR A LARGO PLAZO	VENCIMIENTO (DÍAS)	2024	2023
Ministraciones	> 365	\$ 1,882,102.23	\$ 1,882,102.23
Préstamos	> 365	36,797.98	36,797.98
Subsidio al Empleo	> 365	209.59	209.59
SUMAS		\$ 1,919,109.80	\$ 1,919,109.80

Bienes Inmuebles, Infraestructura y Construcciones en Proceso

Al 30 de junio de 2024, este rubro del activo asciende a \$ 71,565,035.00 y representa el valor de todos los edificios no habitacionales propiedad del Instituto de Ciencia, Tecnología e Innovación del Estado de Chiapas y representa el 49.7 % del activo no circulante.

BIENES INMUEBLES, INFRAESTRUCTURA Y CONSTRUCCIONES EN PROCESO		
<i>(Cifras en Pesos)</i>		
CONCEPTO	2024	2023
Edificios no Habitacionales	\$ 71,565,035.00	\$ 71,565,035.00
SUMAS	\$ 71,565,035.00	\$ 71,565,035.00

Bienes Muebles

Este rubro representa los bienes muebles que son propiedad del Instituto de Ciencia, Tecnología e Innovación del Estado de Chiapas, como son: Mobiliario y Equipo de Administración, Mobiliario y Equipo Educativo y Recreativo, Equipo e Instrumental Médico y de Laboratorio, Vehículos y Equipo de Transporte, y Maquinaria, Otros Equipos y Herramientas, que aún se encuentran en buenas condiciones y que son básicos para la operatividad y el desarrollo de las funciones de las diferentes áreas del mismo; los cuales fueron adquiridos con recursos presupuestales en el periodo que se informa, así como, en ejercicios anteriores. También, se incluyen los bienes obtenidos mediante transferencias de otros entes públicos.

Al 30 de junio de 2024, este rubro asciende a \$ 101,111,703.44 y representa el 70.3 % del activo no circulante.

BIENES MUEBLES		
<i>(Cifras en Pesos)</i>		
CONCEPTO	2024	2023
Mobiliario y Equipo de Administración	\$ 58,670,715.97	\$ 58,614,316.07
Mobiliario y Equipo Educativo y Recreativo	26,065,964.70	10,087,549.97
Equipo e Instrumental Médico y de Laboratorio	6,000.00	6,000.00
Vehículos y Equipo de Transporte	7,039,516.61	7,039,516.61
Maquinaria, Otros Equipos y Herramientas	9,329,506.16	9,329,506.16
SUMAS	\$ 101,111,703.44	\$ 85,076,888.81

Activos Intangibles

Este rubro representa los activos intangibles que son propiedad del Instituto de Ciencia, Tecnología e Innovación del Estado de Chiapas, como son: software y licencias, que aún se encuentran en buenas condiciones y que son básicos para la operatividad de las áreas administrativas; los cuales fueron adquiridos con recursos presupuestales, en ejercicios anteriores.

Al 30 de junio de 2024, este rubro asciende a \$ 1,650,686.96, que representa el 1.2 % del activo no circulante.

ACTIVOS INTANGIBLES			
<i>(Cifras en Pesos)</i>			
CONCEPTO	NATURALEZA	2024	2023
Software	Deudora	\$ 22,966.61	\$ 22,966.61
Licencias	Deudora	1,627,720.35	1,627,720.35
SUMAS		\$ 1,650,686.96	\$ 1,650,686.96

Depreciación, Deterioro y Amortización Acumulada de Bienes

Este rubro representa la depreciación y amortización aplicada a los bienes tangibles e intangibles que son propiedad del Instituto de Ciencia, Tecnología e Innovación del Estado de Chiapas, utilizando el procedimiento establecido por el Consejo Nacional de Armonización Contable (CONAC), aplicados en el ejercicio 2024.

Al periodo que se informa, este rubro presenta una cifra negativa de \$ 36,963,802.12, el cual refleja una disminución del 25.7 % del activo no circulante.

DEPRECIACIÓN, DETERIORO Y AMORTIZACIÓN ACUMULADA DE BIENES		
<i>(Cifras en Pesos)</i>		
CONCEPTO	2024	2023
Depreciación Acumulada de Bienes Muebles	\$ (35,939,986.12)	\$ (35,939,986.12)
Amortización Acumulada de Activos Intangibles	(1,023,816.00)	(1,023,816.00)
SUMAS		\$ (36,963,802.12)

DEPRECIACIÓN ACUMULADA DE BIENES MUEBLES	MONTO DEL BIEN	DEPRECIACIÓN DEL EJERCICIO	DEPRECIACIÓN ACUMULADA	TASA APLICADA
Mobiliario y Equipo de Administración	\$ 58,670,715.97	\$ 0	\$ (19,309,932.70)	20 y 33.3 %
Mobiliario y Equipo Educativo y Recreativo	26,065,964.70	0	(8,546,905.86)	20 y 33.3 %
Equipo e Instrumental Médico y de Laboratorio	6,000.00	0	(6,000.00)	%
Vehículos y Equipo de Transporte	7,039,516.61	0	(6,519,429.65)	20 %
Maquinaria, Otros Equipos y Herramientas	9,329,506.16	0	(1,557,717.91)	10 %
SUMAS	\$ 101,111,703.44	\$ 0	\$ (35,939,986.12)	

AMORTIZACIÓN ACUMULADA DE ACTIVOS INTANGIBLES	MONTO DEL BIEN	AMORTIZACIÓN DEL EJERCICIO	AMORTIZACIÓN ACUMULADA	TASA APLICADA
Licencias	\$1,627,720.35	\$ 0	\$ (1,023,816.00)	%
SUMAS	\$1,627,720.35	\$ 0	\$ (1,023,816.00)	

Activos Diferidos

Al 30 de junio de 2024, este rubro refleja un monto de \$ 2,601,404.29 el cual representa el 1.8 % del total del activo no circulante, se encuentra integrado por los recursos otorgados para la formulación y evaluación de proyectos, así como, por operaciones que están en proceso de regularización presupuestal y contable del periodo que se informa, así como, de ejercicios anteriores; actualmente se están llevando a cabo las gestiones necesarias ante la Secretaría de Hacienda para su regularización.

ACTIVOS DIFERIDOS (Cifras en Pesos)			
CONCEPTO	NATURALEZA	2024	2023
Otros Activos Diferidos	Deudora	\$ 2,601,404.29	\$ 2,601,404.29
SUMAS		\$ 2,601,404.29	\$ 2,601,404.29

OTROS ACTIVOS DIFERIDOS	NATURALEZA	2024	2023
Ingresos Estatales	Deudora	2,601,404.29	2,601,404.29
SUMAS		\$ 2,601,404.29	\$ 2,601,404.29

Otros Activos no Circulantes

El rubro de otros activos no circulantes, refleja el valor de los bienes muebles e inmuebles propiedad del Instituto de Ciencia, Tecnología e Innovación del Estado de Chiapas, los cuales se encuentran bajo contrato de comodato.

Al 30 de junio de 2024, este rubro tiene un saldo de \$ 1,999,001.32 el cual representa el 1.4 % del total del activo no circulante.

OTROS ACTIVOS NO CIRCULANTES		
<i>(Cifras en Pesos)</i>		
CONCEPTO	2024	2023
Bienes en Comodato	\$ 1,999,001.32	\$ 1,999,001.32
SUMAS	\$ 1,999,001.32	\$ 1,999,001.32

BIENES EN COMODATO	2024	COMODATARIO
Mobiliario y Equipo de Administración Educativa y Recreativo	\$ 1,973,655.32	Gobierno del Estado de Chiapas/Gubernatura.
Activos Intangibles	25,346.00	Gobierno del Estado de Chiapas/Gubernatura.
SUMAS	\$ 1,999,001.32	

PASIVO

Es el conjunto de cuentas que permite el registro de las obligaciones contraídas por el Instituto de Ciencia, Tecnología e Innovación del Estado de Chiapas, para el desarrollo de sus funciones y la prestación de los servicios públicos. Al 30 de junio de 2024, los estados financieros reflejan principalmente pasivo circulante o corto plazo, es decir, aquellas obligaciones en que la exigibilidad de pago es menor a un año, así también, pasivo no circulante o largo plazo que representa las obligaciones con vencimiento posterior a un año.

Circulante

Cuentas por Pagar a Corto Plazo

Al 30 de junio de 2024, este rubro desciende a \$ 795,598.83, el cual representa el 16.7 % del total del pasivo circulante, se integra principalmente como son: por los compromisos contraídos por la contratación de servicios con proveedores, necesarios para el funcionamiento del ente público, las cuales se encuentran pendiente de pago.

Además, se integra por las retenciones y contribuciones a favor de terceros como son: ISSS, 2 % del Impuesto sobre Nóminas, y otras retenciones a terceros, los cuales se encuentran pendientes de enterar.

También, se encuentran registrados los rendimientos bancarios, y los anticipos de ministraciones, mismas que se encuentran pendientes de regularizar, para ello se está llevando a cabo las gestiones correspondientes ante la Secretaría de Hacienda para dicha regularización.

CUENTAS POR PAGAR A CORTO PLAZO			
(Cifras en Pesos)			
CONCEPTO	VENCIMIENTO (DÍAS)	2024	2023
Servicios Personales por Pagar a Corto Plazo	≤ 365	\$ 0	\$ 581,444.18
Proveedores por Pagar a Corto Plazo	≤ 365	127,611.36	35,328,304.62
Transferencias Otorgadas por Pagar a Corto Plazo	≤ 365	213,000.13	168,276.83
Retenciones y Contribuciones por Pagar a Corto Plazo	≤ 365	451,512.75	910,500.24
Otras Cuentas por Pagar a Corto Plazo	≤ 365	3,474.59	62,423.07
SUMAS		\$ 795,598.83	\$ 37,050,948.94

Fondos y Bienes de Terceros en Garantía y/o Administración a Corto Plazo

Al 30 de junio de 2024, este rubro asciende a \$ 3,258,604.82 y representa el 68.5 % del total del pasivo circulante, corresponde principalmente a las obligaciones con recursos ajenos, los cuales se integran por el financiamiento al Programa Becarios MUCH y SBEEL Dinosaurios, con la finalidad de dar apoyo a los jóvenes en las áreas mencionadas, correspondiente al periodo que se informa, así como, de ejercicios anteriores.

FONDOS Y BIENES DE TERCEROS EN GARANTÍA y/o ADMINISTRACIÓN A CORTO PLAZO			
(Cifras en Pesos)			
CONCEPTO	NATURALEZA	2024	2023
Fondos en Administración a Corto Plazo	Acreedora	\$ 3,258,604.82	\$ 700,938.94
SUMAS		\$ 3,258,604.82	\$ 700,938.94

FONDOS EN ADMINISTRACIÓN A CORTO PLAZO	NATURALEZA	2024	2023
Recursos Ajenos:			
Proveedores	Acreedora	\$ 3,258,604.82	\$ 700,938.94
SUMAS		\$ 3,258,604.82	\$ 700,938.94

Otros Pasivos a Corto Plazo

El saldo de este rubro representa el 14.8 % del total del pasivo circulante y asciende a \$ 701,490.00, está integrado por recursos presupuestales a través de transferencias que la Secretaría de Hacienda realiza con base al presupuesto autorizado, para llevar a cabo las actividades del ente; así también, por los ingresos obtenidos de la cuenta, por concepto de depósitos en efectivo integrados principalmente por ingresos de Taquilla Museo de Chiapas, planetario e Ingresos Propios.

OTROS PASIVOS A CORTO PLAZO		
<i>(Cifras en Pesos)</i>		
CONCEPTO	2024	2023
Ingresos por Clasificar	\$ 701,490.00	\$ 230,559.64
SUMAS	\$ 701,490.00	\$ 230,559.64

INGRESOS POR CLASIFICAR	2024	2023
Ingresos Propios	\$ 219,430.00	\$ 108,839.64
Taquilla Much	482,060.00	121,720.00
SUMAS	\$ 701,490.00	\$ 230,559.64

No Circulante

Cuentas por Pagar a Largo Plazo

Este rubro asciende a \$ 88,551.89 que representa el 2.1 % del total del pasivo no circulante y refleja el registro de los compromisos contraídos a largo plazo, por la adquisición de bienes de consumo e inventariables, por la contratación de servicios con proveedores, las cuales se encuentran pendientes de liquidar al 30 de junio de 2024.

CUENTAS POR PAGAR A LARGO PLAZO			
<i>(Cifras en Pesos)</i>			
CONCEPTO	VENCIMIENTO (DÍAS)	2024	2023
Proveedores por Pagar a Largo Plazo	> 365	\$ 88,551.89	\$ 88,551.89
SUMAS		\$ 88,551.89	\$ 88,551.89

Pasivos Diferidos a Largo Plazo

El saldo de este rubro al 30 de junio de 2024 es de \$ 4,084,279.75, que representa el 97.4 % del total del pasivo no circulante, el cual se integra por el registro de prestaciones salariales del personal de Instituto de Ciencia, Tecnología e Innovación del Estado de Chiapas, como son: sueldos y salarios, prima vacacional, subsidios por otras medidas económicas, aguinaldo devengado no pagado a la fecha que se informa, las aportaciones patronales al IMSS, INFONAVIT, y el impuesto sobre sueldos y salarios. Asimismo, por los anticipos de ministraciones.

También, forman parte los recursos de ayudas sociales para: personas, subsidios para organismos públicos y actividades científicas o académicas; becas para alumnos de diferentes niveles educativos, becas para programas de capacitación y para madres solteras; además, los remanentes de recursos y los premios otorgados.

Se incluyen en este rubro, el registro de las retenciones por servicios personales: ISSS, crédito INFONAVIT, cuota IMSS, 2 % del Impuesto Sobre Nóminas, préstamos con instituciones financieras; además, de las retenciones y contribuciones a favor de terceros, Impuesto Sobre la Renta, IVA por pagar.

Por otra parte, dentro este rubro se encuentra los laudos y demandas laborales, los cheques en circulación no cobrados en oportunidad, los rendimientos bancarios y los abonos bancarios por aclarar, mismas que se encuentran pendientes de regularizar, para ello se está llevando a cabo las gestiones correspondientes ante la Secretaría de Hacienda para dicha regularización de ejercicios anteriores.

PASIVOS DIFERIDOS A LARGO PLAZO			
<i>(Cifras en Pesos)</i>			
CONCEPTO	VENCIMIENTO (DÍAS)	2024	2023
Otros Pasivos Diferidos a Largo Plazo	> 365	\$ 4,084,279.75	\$ 4,085,050.34
SUMAS		\$ 4,084,279.75	\$ 4,085,050.34

Fondos y Bienes de Terceros en Garantía y/o Administración a Largo Plazo

Al 30 de junio de 2024, este rubro asciende a \$ 21,560.00 y representa el 0.5 % del total del pasivo no circulante y corresponde principalmente a las obligaciones con recursos ajenos por concepto de retenciones y descuentos a favor de terceros correspondiente al periodo que se informa, así como, de ejercicios anteriores.

FONDOS Y BIENES DE TERCEROS EN GARANTÍA y/o ADMINISTRACIÓN A LARGO PLAZO			
<i>(Cifras en Pesos)</i>			
CONCEPTO	NATURALEZA	2024	2023
Fondos en Administración a Largo Plazo	Acreedora	\$ 21,560.00	\$ 21,549.82
SUMAS		\$ 21,560.00	\$ 21,549.82

FONDOS EN ADMINISTRACIÓN A LARGO PLAZO	NATURALEZA	2024	2023
Recursos Ajenos:			
Otros Fondos a Largo Plazo	Acreedora	\$ 21,560.00	\$ 21,549.82
SUMAS		\$ 21,560.00	\$ 21,549.82

NOTAS AL ESTADO DE VARIACIÓN EN LA HACIENDA PÚBLICA

La Hacienda Pública representa el importe de los bienes y derechos que son propiedad del Instituto de Ciencia, Tecnología e Innovación del Estado de Chiapas, dicho importe es modificado principalmente por el resultado positivo obtenido al 30 de junio de 2024, el cual desciende a \$ 55,899,196.95.

El Estado de Variación en la Hacienda Pública muestra las modificaciones o cambios realizados en la Hacienda Pública, dichas variaciones representan las adquisiciones de bienes muebles e inmuebles consideradas como inversión, así como, la disponibilidad para la continuidad de obras en proceso, de la misma manera, es afectado por el resultado derivado del registro de operaciones de ejercicios anteriores por reintegros, depuración contable, devoluciones, transferencias de saldos de programas y de fideicomisos no recuperables, regularización de saldos, donaciones, y por la aplicación de los ADEFAS; a la fecha que se informa, la Hacienda Pública refleja un saldo de \$ 182,185,197.93.

Así también, es modificado por el aumento o disminución al patrimonio, derivado del registro de movimientos realizados durante el periodo que se informa. A la fecha que se informa la modificación neta positiva al patrimonio es de \$ 55,570,408.77.

HACIENDA PÚBLICA/PATRIMONIO (Cifras en Pesos)		
CONCEPTO	2024	2023
Patrimonio Generado	\$ 182,185,197.93	\$ 126,614,789.16
SUMAS	\$ 182,185,197.93	\$ 126,614,789.16

Patrimonio Generado

Resultados del Ejercicio (Ahorro/Desahorro)

El resultado positivo obtenido al periodo que se informa asciende a \$ 55,899,196.95 y representa las adquisiciones de bienes muebles e inmuebles consideradas como inversión, así como, la disponibilidad financiera para cubrir gastos de operación y/o inversión.

PATRIMONIO GENERADO	PROCEDENCIA	2024	2023
Resultados del Ejercicio (Ahorro/Desahorro)	Ingresos y Otros Beneficios menos Gastos y Otras Pérdidas	\$ 55,899,196.95	\$ 45,668,066.49
SUMAS		\$ 55,899,196.95	\$ 45,668,066.49

Resultados de Ejercicios Anteriores

Este rubro se integra principalmente por saldos de años anteriores, así como, por el traspaso del resultado del ejercicio anterior, efectuado al inicio del presente ejercicio; también se incluyen, aquellos movimientos realizados en el periodo que se informa por concepto de: transferencias de bienes muebles e inmuebles a otras dependencias o entes públicos, bajas de activos por encontrarse defectuosos e inservibles y por actas circunstanciadas de hechos, así como, reintegros de años anteriores y depuración de saldos.

PATRIMONIO GENERADO	PROCEDENCIA	2024	2023
Resultados de Ejercicios Anteriores	Traspaso de Saldos, Transferencias, Bajas de Bienes, Reintegros, y Depuración Contable.	\$ 54,720,965.98	\$ 9,381,687.67
	SUMAS	\$ 54,720,965.98	\$ 9,381,687.67

Revalúos

Este rubro corresponde principalmente al saldo que representa las adquisiciones de edificios no habitacionales consideradas como inversión de las instalaciones que ocupa el Instituto de ciencia, Tecnología e Innovación del Estado de Chiapas, a la fecha que se informa no existe variación alguna, al ejercicio anterior.

PATRIMONIO GENERADO	PROCEDENCIA	2024	2023
Revalúos de Bienes Inmuebles	Bienes Inmuebles, Infraestructura y Construcciones en Proceso	\$ 71,565,035.00	\$ 71,565,035.00
	SUMAS	\$ 71,565,035.00	\$ 71,565,035.00

NOTAS AL ESTADO DE FLUJOS DE EFECTIVO

El Estado de Flujos de Efectivo, muestra los flujos de efectivo del Instituto del Ciencia, Tecnología e Innovación del Estado de Chiapas, conformado por los elementos básicos: origen y aplicación de los recursos.

Flujo de Efectivo de las Actividades de Operación

Durante el periodo que se informa, los orígenes de actividades de operación cobrados fueron por la cantidad de \$ 122,183,273.09. Las aplicaciones de actividades de operación pagadas por el periodo comprendido del 1 de enero al 30 de junio de 2024, asciende a \$ 66,284,076.14, el cual refleja un flujo neto positivo por actividades de operación por un importe de \$55,899,196.95.

Flujo de Efectivo de las Actividades de Inversión

Durante el periodo que se informa, los orígenes de actividades de inversión cobrados fueron por la cantidad de \$ 45,340,959.93. Las aplicaciones de actividades de inversión pagadas por el periodo comprendido del 1 de enero al 30 de junio de 2024, asciende a \$ 61,702,881.12, el cual refleja un flujo neto a la baja por actividades de inversión por un importe negativo de \$ 16,361,921.19.

Flujo de Efectivo de las Actividades de Financiamiento

Durante el periodo que se informa, los orígenes de actividades de financiamiento cobrados fueron por la cantidad de \$ 3,073,329.72. Las aplicaciones de actividades de financiamiento pagadas por el periodo comprendido del 1 de enero al 30 de junio de 2024, asciende a \$ 36,300,844.00, el cual refleja un flujo neto negativo por actividades de financiamiento por un importe negativo de \$ 33,227,514.28.

Incremento/Disminución Neta en el Efectivo y Equivalentes al Efectivo

La disminución neta en el efectivo y equivalentes al 30 de junio de 2024 tiene un saldo positivo de \$ 6,309,761.48.

Efectivo y Equivalentes al Efectivo al Final del Ejercicio

Las cifras del efectivo y equivalentes al efectivo, al final del ejercicio que figuran en la última parte del Estado de Flujos de Efectivo, es el siguiente:

EFFECTIVO Y EQUIVALENTES AL EFECTIVO AL FINAL DEL EJERCICIO		
(Cifras en Pesos)		
CONCEPTO	2024	2023
Efectivo y Equivalentes al Efectivo al Final del Ejercicio	\$ 47,252,144.53	\$ 40,942,383.05

Efectivo y Equivalentes

El análisis de los saldos inicial y final del efectivo y equivalentes al efectivo, al final del ejercicio del estado de flujos de efectivo, respecto a la composición del rubro de efectivo y equivalentes es como sigue:

EFFECTIVO Y EQUIVALENTES		
(Cifras en Pesos)		
CONCEPTO	2024	2023
Bancos/Dependencias y Otros	\$ 4,517,423.23	\$ 1,330,666.76
Fondos con Afectación Específica	42,734,721.30	39,611,716.29
TOTAL	\$ 47,252,144.53	\$ 40,942,383.05

Adquisiciones de las Actividades de Inversión efectivamente pagadas

Al 30 de junio de 2024, se realizaron adquisiciones de las Actividades de Inversión efectivamente pagadas, respecto del apartado de aplicación, mismas que a continuación de describen:

ADQUISICIONES DE ACTIVIDADES DE INVERSIÓN EFECTIVAMENTE PAGADAS		
(Cifras en Pesos)		
CONCEPTO	2024	2023
Bienes Inmuebles, Infraestructura y Construcciones en Proceso	\$ 0	\$ 0
Edificios No Habitacionales	0	0
Bienes Muebles	\$ 16,034,814.63	\$ 47,027,163.62
Mobiliario y Equipo de Administración	56,399.90	41,685,017.73
Mobiliario y Equipo Educacional y Recreativo	15,978,414.73	528,662.10
Maquinaria, Otros Equipos y Herramientas	0	4,813,483.79
Otras Inversiones	45,668,066.49	1,176,610.35
TOTAL	\$ 61,702,881.12	\$ 48,203,773.97

**CONCILIACIÓN ENTRE LOS INGRESOS PRESUPUESTARIOS Y CONTABLES,
ASÍ COMO ENTRE LOS EGRESOS PRESUPUESTARIOS Y LOS GASTOS CONTABLES**

De conformidad a lo dispuesto por el “Acuerdo por el que se emite el formato de conciliación entre los ingresos presupuestarios y contables, así como entre los egresos presupuestarios y los gastos contables” y sus modificaciones, dictado por el Consejo Nacional de Armonización Contable, a continuación, se presenta la conciliación contable-presupuestaria, correspondiente del 1 de enero al 30 de junio de 2024:

INSTITUTO DE CIENCIA, TECNOLOGÍA E INNOVACIÓN DEL ESTADO DE CHIAPAS	
CONCILIACIÓN ENTRE LOS INGRESOS PRESUPUESTARIOS Y CONTABLES	
DEL 1 DE ENERO AL 30 DE JUNIO DE 2024	
(Cifras en Pesos)	
CONCEPTO	2024
1. Total de Ingresos Presupuestarios	\$ 122,183,268.89
2. Más Ingresos Contables No Presupuestarios	4.20
2.1 Ingresos Financieros	0
2.2 Incremento por Variación de Inventarios	0
2.3 Disminución del Exceso de Estimaciones por Pérdida o Deterioro u Obsolescencia	0
2.4 Disminución del Exceso de Provisiones	0
2.5 Otros Ingresos y Beneficios Varios	4.20
2.6 Otros Ingresos Contables No Presupuestarios	0
3. Menos Ingresos Presupuestarios No Contables	0
3.1 Aprovechamientos Patrimoniales	0
3.2 Ingresos Derivados de Financiamientos	0
3.3 Otros Ingresos Presupuestarios No Contables	0
4. Total de Ingresos Contables	\$ 122,183,273.09

**INSTITUTO DE CIENCIA, TECNOLOGÍA E INNOVACIÓN DEL ESTADO DE CHIAPAS
CONCILIACIÓN ENTRE LOS EGRESOS PRESUPUESTARIOS Y LOS GASTOS CONTABLES
DEL 1 DE ENERO AL 30 DE JUNIO DE 2024
(Cifras en Pesos)**

CONCEPTO	2024
1. Total de Egresos Presupuestarios	\$ 82,318,890.77
2. Menos Egresos Presupuestarios No Contables	16,034,814.63
2.1 Materias Primas y Materiales de Producción y Comercialización	0
2.2 Materiales y Suministros	0
2.3 Mobiliario y Equipo de Administración	56,399.90
2.4 Mobiliario y Equipo Educativo y Recreativo	15,978,414.73
2.5 Equipo e Instrumental Médico y de Laboratorio	0
2.6 Vehículos y Equipo de Transporte	0
2.7 Equipo de Defensa y Seguridad	0
2.8 Maquinaria, Otros Equipos y Herramientas	0
2.9 Activos Biológicos	0
2.10 Bienes Inmuebles	0
2.11 Activos Intangibles	0
2.12 Obra Pública en Bienes de Dominio Público	0
2.13 Obra Pública en Bienes Propios	0
2.14 Acciones y Participaciones de Capital	0
2.15 Compra de Títulos y Valores	0
2.16 Concesión de Préstamos	0
2.17 Inversiones en Fideicomisos, Mandatos y Otros Análogos	0
2.18 Provisiones para Contingencias y Otras Erogaciones Especiales	0
2.19 Amortización de la Deuda Pública	0
2.20 Adeudos de Ejercicios Fiscales Anteriores (ADEFAS)	0
2.21 Otros Egresos Presupuestarios No Contables	0
3. Más Gastos Contables No Presupuestarios	0
3.1 Estimaciones, Depreciaciones, Deterioros, Obsolescencia y Amortizaciones	0
3.2 Provisiones	0
3.3 Disminución de Inventarios	0
3.4 Otros Gastos	0
3.5 Inversión Pública no Capitalizable	0
3.6 Materiales y Suministros (consumos)	0
3.7 Otros Gastos Contables No Presupuestarios	0
4. Total de Gastos Contables	\$ 66,284,076.14

NOTAS DE MEMORIA (CUENTAS DE ORDEN)

Las Notas de Memoria contienen información sobre las cuentas de orden tanto contables como presupuestarias que se utilizan para registrar los movimientos de valores que no afecten o modifiquen el Estado de Situación Financiera de Instituto del Ciencia, Tecnología e Innovación del Estado de Chiapas, sin embargo, su incorporación en libros es necesaria con fines de recordatorio, de control y en general sobre los aspectos administrativos, o bien, para consignar sus derechos o responsabilidades contingentes que puedan, o no, presentarse en el futuro.

Al 30 de junio de 2024, las cuentas que se manejan para efectos de estas Notas son las siguientes:

Cuentas de Orden Contables

Al 30 de junio de 2024, no presentan saldos.

Cuentas de Orden Presupuestario

Cuentas de Ingresos

(No Aplica)

Cuentas de Egresos

Los saldos de los rubros de las cuentas de orden presupuestarias de egresos de los ingresos del Instituto de Ciencia, Tecnología e Innovación del Estado de Chiapas. Registrados del 1 de enero al 30 de junio de 2024, son las siguientes:

CUENTAS DE ORDEN PRESUPUESTARIAS DE EGRESOS

(Cifras en Pesos)

CONCEPTO	2024
Presupuesto de Egresos Aprobado	48,984,249.03
Presupuesto de Egresos por Ejercer	81,345,274.24
Modificaciones al Presupuesto de Egresos Aprobado	114,684,494.09
Presupuesto de Egresos Comprometido	86,989,801.64
Presupuesto de Egresos Devengado	85,548,468.28
Presupuesto de Egresos Ejercido	83,622,175.44
Presupuesto de Egresos Pagado	82,336,306.19

INSTITUTO DE CIENCIA, TECNOLOGÍA E INNOVACIÓN DEL ESTADO
DE CHIAPAS
SISTEMA CONTABLE 2024

ESTADO ANALÍTICO DE INGRESOS/CON RECURSOS DEL EJERCICIO

DEL 1o. DE ENERO AL 30 DE JUNIO DE 2024

Página 1 de 1

Fecha:

01/08/2024

RUBRO DE INGRESOS	INGRESO					DIFERENCIA
	ESTIMADO	AMPLIACIONES Y REDUCCIONES	MODIFICADO	DEVENGADO	RECAUDADO	(RECAUDADO - ESTIMADO)
Impuestos	0.00	0.00	0.00	0.00	0.00	0.00
Cuotas y Aportaciones de Seguridad Social	0.00	0.00	0.00	0.00	0.00	0.00
Contribuciones de Mejoras	0.00	0.00	0.00	0.00	0.00	0.00
Derechos	0.00	0.00	0.00	0.00	0.00	0.00
Productos	0.00	0.00	0.00	0.00	0.00	0.00
Aprovechamientos	0.00	0.00	0.00	0.00	0.00	0.00
Ingresos por Venta de Bienes, Prestación de Servicios y Otros	0.00	0.00	0.00	0.00	0.00	0.00
Ingresos						
Participaciones, Aportaciones, Convenios, Incentivos	0.00	0.00	0.00	0.00	0.00	0.00
Derivados						
de la Colaboración Fiscal y Fondos Distintos de Aportaciones	0.00	0.00	0.00	0.00	0.00	0.00
Transferencias, Asignaciones, Subsidios y Subvenciones, y	48,984,249.03	8,568,518.67	57,552,767.70	25,245,673.32	25,245,673.32	(23,738,575.71)
Pensiones y Jubilaciones	0.00	0.00	0.00	0.00	0.00	0.00
Ingresos Derivados de Financiamientos	0.00	0.00	0.00	0.00	0.00	0.00
Total	48,984,249.03	8,568,518.67	57,552,767.70	25,245,673.32	25,245,673.32	
				Ingresos Excedentes		(23,738,575.71)

RUBRO DE INGRESOS	INGRESO					DIFERENCIA
	ESTIMADO	AMPLIACIONES Y REDUCCIONES	MODIFICADO	DEVENGADO	RECAUDADO	(RECAUDADO - ESTIMADO)
Ingresos del Poder Ejecutivo Federal o Estatal y de los Municipios	0.00	0.00	0.00	0.00	0.00	0.00
Impuestos	0.00	0.00	0.00	0.00	0.00	0.00
Cuotas y Aportaciones de Seguridad Social	0.00	0.00	0.00	0.00	0.00	0.00
Contribuciones de Mejoras	0.00	0.00	0.00	0.00	0.00	0.00
Derechos	0.00	0.00	0.00	0.00	0.00	0.00
Productos	0.00	0.00	0.00	0.00	0.00	0.00
Aprovechamientos	0.00	0.00	0.00	0.00	0.00	0.00
Participaciones, Aportaciones, Convenios, Incentivos	0.00	0.00	0.00	0.00	0.00	0.00
Derivados de la Colaboración Fiscal y Fondos Distintos de Aportaciones	0.00	0.00	0.00	0.00	0.00	0.00
Transferencias, Asignaciones, Subsidios y Subvenciones, y Pensiones y Jubilaciones	0.00	0.00	0.00	0.00	0.00	0.00
Ingresos de los Entes públicos de los Poderes Legislativo y Judicial, de los Órganos Autónomos y del Sector Paraestatal o Paramunicipal, así como de las Empresas Productivas del Estado	48,984,249.03	8,568,518.67	57,552,767.70	25,245,673.32	25,245,673.32	(23,738,575.71)
Cuotas y Aportaciones de Seguridad Social	0.00	0.00	0.00	0.00	0.00	0.00
Productos	0.00	0.00	0.00	0.00	0.00	0.00
Ingresos por Venta de Bienes, Prestación de Servicios y Otros Ingresos	0.00	0.00	0.00	0.00	0.00	0.00
Transferencias, Asignaciones, Subsidios y Subvenciones, y Pensiones y Jubilaciones	48,984,249.03	8,568,518.67	57,552,767.70	25,245,673.32	25,245,673.32	(23,738,575.71)
Ingresos Derivados de Financiamiento	0.00	0.00	0.00	0.00	0.00	0.00
Ingresos Derivados de Financiamientos	0.00	0.00	0.00	0.00	0.00	0.00
Total	48,984,249.03	8,568,518.67	57,552,767.70	25,245,673.32	25,245,673.32	
				Ingresos Excedentes		(23,738,575.71)



GOBIERNO DEL ESTADO DE CHIAPAS

RAMO O DEPENDENCIA: Instituto de Ciencia, Tecnología e Innovación del Estado de Chiapas

ESTADO ANALÍTICO DEL EJERCICIO DEL PRESUPUESTO DE EGRESOS CLASIFICACIÓN POR OBJETO DEL GASTO
(CAPITULOS Y CONCEPTOS)

DEL 1 DE ENERO AL 30 DE JUNIO DE 2024

(Pesos)

RPA-1

CAPG	CG	DESCRIPCIÓN	PRESUPUESTO DE EGRESOS					SUBEJERCICIO
			APROBADO	AMPLIACIONES - REDUCCIONES	MODIFICADO	DEVENGADO	PAGADO	
1000		Servicios Personales.	38,354,044.61	367,666.15	38,721,710.76	16,192,629.95	16,192,629.95	22,529,080.81
	1100	Remuneraciones al Personal de Carácter Permanente.	16,132,870.08	198,376.13	16,331,246.21	8,074,746.15	8,074,746.15	8,256,500.06
	1200	Remuneraciones al Personal de Carácter Transitorio.	319,648.56	0.00	319,648.56	159,824.20	159,824.20	159,824.36
	1300	Remuneraciones Adicionales y Especiales.	14,570,641.53	116,926.32	14,687,567.85	5,062,683.99	5,062,683.99	9,624,883.86
	1400	Seguridad Social.	3,144,684.44	49,163.70	3,193,848.14	1,240,038.11	1,240,038.11	1,953,810.03
	1500	Otras Prestaciones Sociales y Económicas.	3,199,500.00	0.00	3,199,500.00	1,584,937.50	1,584,937.50	1,614,562.50
	1700	Pago de Estímulos a Servidores Públicos.	986,700.00	3,200.00	989,900.00	70,400.00	70,400.00	919,500.00
2000		Materiales y Suministros	1,956,732.92	1,445,849.12	3,402,582.04	1,258,509.90	1,150,877.53	2,144,072.14
	2100	Materiales de Administración, Emisión de Documentos y Artículos Oficiales.	748,413.78	34,696.83	783,110.61	125,526.35	123,334.04	657,584.26
	2200	Alimentos y Utensilios.	223,264.91	-3,135.21	220,129.70	68,428.91	68,428.91	151,700.79
	2400	Materiales y Artículos de Construcción y de Reparación.	33,420.00	1,024,056.79	1,057,476.79	605,638.25	530,402.39	451,838.54
	2500	Productos Químicos, Farmacéuticos y de Laboratorio.	1,832.00	0.00	1,832.00	0.00	0.00	1,832.00
	2600	Combustibles, Lubricantes y Aditivos.	464,017.02	313,944.61	777,961.63	271,148.65	271,148.65	506,812.98
	2700	Vestuario, Blancos, Prendas de Protección y Artículos Deportivos.	74,000.00	0.00	74,000.00	0.00	0.00	74,000.00
	2900	Herramientas, Refacciones y Accesorios Menores.	411,785.21	76,286.10	488,071.31	187,767.74	157,563.54	300,303.57
3000		Servicios Generales.	5,843,599.26	54,751,373.02	60,594,972.28	29,412,359.42	29,303,423.51	31,182,612.86
	3100	Servicios Básicos.	1,598,546.16	-475.93	1,598,070.23	642,096.13	642,096.13	955,974.10
	3200	Servicios de Arrendamiento.	944,945.64	53.76	944,999.40	463,850.31	463,850.31	481,149.09
	3300	Servicios Profesionales, Científicos, Técnicos y Otros Servicios.	732,689.22	29,127,162.98	29,859,852.20	14,847,526.83	14,847,526.83	15,012,325.37
	3400	Servicios Financieros, Bancarios y Comerciales.	56,400.00	0.00	56,400.00	56,400.00	56,400.00	0.00
	3500	Servicios de Instalación, Reparación, Mantenimiento y Conservación.	1,014,138.24	5,115,858.97	6,129,997.21	2,754,957.14	2,754,957.14	3,375,040.07
	3600	Servicios de Comunicación Social y Publicidad.	0.00	10,000,000.00	10,000,000.00	3,118,430.47	3,029,473.56	6,881,569.53
	3700	Servicios de Traslado y Viáticos.	431,926.50	0.00	431,926.50	107,423.67	87,444.67	324,502.83
	3800	Servicios Oficiales.	295,737.73	10,502,000.00	10,797,737.73	7,195,827.87	7,195,827.87	3,601,909.86
	3900	Otros Servicios Generales.	769,215.77	6,773.24	775,989.01	225,847.00	225,847.00	550,142.01



GOBIERNO DEL ESTADO DE CHIAPAS

RAMO O DEPENDENCIA: Instituto de Ciencia, Tecnología e Innovación del Estado de Chiapas

ESTADO ANALÍTICO DEL EJERCICIO DEL PRESUPUESTO DE EGRESOS CLASIFICACIÓN POR OBJETO DEL GASTO
(CAPITULOS Y CONCEPTOS)
DEL 1 DE ENERO AL 30 DE JUNIO DE 2024

(Pesos)

RPA-1

CAPG	CG	DESCRIPCIÓN	PRESUPUESTO DE EGRESOS					SUBEJERCICIO
			APROBADO	AMPLIACIONES - REDUCCIONES	MODIFICADO	DEVENGADO	PAGADO	
4000		Transferencias, Asignaciones, Subsidios y Otras Ayudas.	2,829,872.24	25,963,562.00	28,793,434.24	19,407,912.00	19,406,912.00	9,385,522.24
	4400	Ayudas Sociales.	2,829,872.24	25,963,562.00	28,793,434.24	19,407,912.00	19,406,912.00	9,385,522.24
5000		Bienes Muebles, Inmuebles e Intangibles.	0.00	32,156,043.80	32,156,043.80	16,047,479.50	16,047,479.50	16,108,564.30
	5100	Mobiliario y Equipo de Administración.	0.00	118,697.23	118,697.23	59,348.62	59,348.62	59,348.61
	5200	Mobiliario y Equipo Educativo y Recreativo.	0.00	32,037,346.57	32,037,346.57	15,988,130.88	15,988,130.88	16,049,215.69
TOTAL DEL GASTO:			48,984,249.03	114,684,494.09	163,668,743.12	82,318,890.77	82,101,322.49	81,349,852.35



GOBIERNO DEL ESTADO DE CHIAPAS

RAMO O DEPENDENCIA: Instituto de Ciencia, Tecnología e Innovación del Estado de Chiapas

ESTADO ANALÍTICO DEL EJERCICIO DEL PRESUPUESTO DE EGRESOS CLASIFICACIÓN ECONÓMICA POR TIPO DE GASTO
DEL 1 DE ENERO AL 30 DE JUNIO DE 2024

(Pesos)

RPA-2

CONCEPTO	PRESUPUESTO DE EGRESOS					SUBEJERCICIO
	APROBADO	AMPLIACIONES - REDUCCIONES	MODIFICADO	DEVENGADO	PAGADO	
GASTO CORRIENTE	48,984,249.03	82,528,450.29	131,512,699.32	66,271,411.27	66,053,842.99	65,241,288.05
GASTO DE CAPITAL	0.00	32,156,043.80	32,156,043.80	16,047,479.50	16,047,479.50	16,108,564.30
AMORTIZACIÓN DE LA DEUDA Y DISMINUCIÓN DE PASIVOS	0.00	0.00	0.00	0.00	0.00	0.00
PENSIONES Y JUBILACIONES	0.00	0.00	0.00	0.00	0.00	0.00
PARTICIPACIONES	0.00	0.00	0.00	0.00	0.00	0.00
TOTAL DEL GASTO:	48,984,249.03	114,684,494.09	163,668,743.12	82,318,890.77	82,101,322.49	81,349,852.35



GOBIERNO CONSTITUCIONAL DEL ESTADO DE CHIAPAS
 RAMO O DEPENDENCIA: Instituto de Ciencia, Tecnología e Innovación del Estado de Chiapas
ESTADO ANALÍTICO DEL EJERCICIO DEL PRESUPUESTO DE EGRESOS EN CLASIFICACIÓN
ADMINISTRATIVA/ORGANISMO
DEL 1 DE ENERO AL 30 DE JUNIO DE 2024

(Pesos)

RPA-3

CONCEPTO	PRESUPUESTO DE EGRESOS					SUBEJERCICIO
	APROBADO	AMPLIACIONES - REDUCCIONES	MODIFICADO	DEVENGADO	PAGADO	
TOTAL	48,984,249.03	114,684,494.09	163,668,743.12	82,318,890.77	82,101,322.49	81,349,852.35
ENTIDADES PARAESTATALES Y FIDEICOMISOS NO EMPRESARIALES Y NO FINANCIEROS	48,984,249.03	114,684,494.09	163,668,743.12	82,318,890.77	82,101,322.49	81,349,852.35
Instituto de Ciencia, Tecnología e Innovación del Estado de Chiapas	48,984,249.03	114,684,494.09	163,668,743.12	82,318,890.77	82,101,322.49	81,349,852.35



GOBIERNO CONSTITUCIONAL DEL ESTADO DE CHIAPAS
RAMO O DEPENDENCIA: Instituto de Ciencia, Tecnología e Innovación del Estado de Chiapas
ESTADO ANALÍTICO DEL EJERCICIO DEL PRESUPUESTO DE EGRESOS EN CLASIFICACIÓN
ADMINISTRATIVA/PODERES
DEL 1 DE ENERO AL 30 DE JUNIO DE 2024

(Pesos)

RPA-4

CONCEPTO	PRESUPUESTO DE EGRESOS					SUBEJERCICIO
	APROBADO	AMPLIACIONES - REDUCCIONES	MODIFICADO	DEVENGADO	PAGADO	
PODER EJECUTIVO	NO APLICA					
PODER LEGISLATIVO	NO APLICA					
PODER JUDICIAL	NO APLICA					
ORGANOS AUTONOMOS	NO APLICA					



GOBIERNO DEL ESTADO DE CHIAPAS

RAMO O DEPENDENCIA: Instituto de Ciencia, Tecnología e Innovación del Estado de Chiapas

ESTADO ANALÍTICO DEL EJERCICIO DEL PRESUPUESTO DE EGRESOS CLASIFICACIÓN FUNCIONAL (FINALIDAD Y FUNCIÓN)

DEL 1 DE ENERO AL 30 DE junio DE 2024

(Pesos)

RPA-6

FI	FU	CONCEPTO	EGRESOS					SUB EJERCICIO
			APROBADO	AMPLIACIONES - REDUCCIONES	MODIFICADO	DEVENGADO	PAGADO	
3		Desarrollo Económico	48,984,249.03	114,684,494.09	163,668,743.12	82,318,890.77	82,101,322.49	81,349,852.35
3.8		Ciencia, Tecnología e Innovación	48,984,249.03	114,684,494.09	163,668,743.12	82,318,890.77	82,101,322.49	81,349,852.35
TOTAL DEL GASTO:			48,984,249.03	114,684,494.09	163,668,743.12	82,318,890.77	82,101,322.49	81,349,852.35

**GOBIERNO CONSTITUCIONAL DEL ESTADO DE CHIAPAS
INSTITUTO DE CIENCIA, TECNOLOGÍA E INNOVACIÓN DEL ESTADO DE
CHIAPAS**

**SISTEMA CONTABLE 2024
ENDEUDAMIENTO NETO
DEL 1o. DE ENERO AL 30 DE JUNIO DE 2024**

Página 1 de 1
01/08/2024

Fecha:

IDENTIFICACIÓN DE CRÉDITO O INSTRUMENTO	CONTRATACIÓN/ COLOCACIÓN	AMORTIZACIÓN	ENDEUDAMIENTO NETO
CRÉDITOS BANCARIOS			

TOTAL CRÉDITOS BANCARIOS

OTROS INSTRUMENTOS DE DEUDA

NO APLICA

TOTAL OTROS INSTRUMENTOS DE DEUDA

TOTAL



**GOBIERNO CONSTITUCIONAL DEL ESTADO DE CHIAPAS
INSTITUTO DE CIENCIA, TECNOLOGÍA E INNOVACIÓN DEL ESTADO DE
CHIAPAS**

**SISTEMA CONTABLE 2024
INTERESES DE LA DEUDA
DEL 1o. DE ENERO AL 30 DE JUNIO DE 2024**

Página 1 de 1
01/08/2024

Fecha:

IDENTIFICACIÓN DE CRÉDITO O INSTRUMENTO	DEVENGADO	PAGADO
CRÉDITOS BANCARIOS		

TOTAL DE INTERESES DE CRÉDITOS BANCARIOS

OTROS INSTRUMENTOS DE DEUDA

TOTAL DE INTERESES DE OTROS INSTRUMENTOS DE DEUDA

TOTAL

NO APLICA



GOBIERNO DEL ESTADO DE CHIAPAS
 RAMO O DEPENDENCIA: Instituto de Ciencia, Tecnología e Innovación del Estado de Chiapas
GASTO POR CATEGORÍA PROGRAMÁTICA
 DEL 1 DE ENERO AL 30 DE JUNIO DE 2024
 (Pesos)

RPA-7

CONCEPTO	PRESUPUESTO DE EGRESOS					SUB EJERCICIO
	APROBADO	AMPLIACIONES - REDUCCIONES	MODIFICADO	DEVENGADO	PAGADO	
Programas	0.00	10,000,000.00	10,000,000.00	3,118,430.47	3,029,473.56	6,881,569.53
Subsidios: Sector Social y Privado o Entidades Federativas y Municipios	0.00	0.00	0.00	0.00	0.00	0.00
Otros Subsidios	0.00	0.00	0.00	0.00	0.00	0.00
Sujetos a Reglas de Operación	0.00	0.00	0.00	0.00	0.00	0.00
Desempeño de las Funciones	0.00	10,000,000.00	10,000,000.00	3,118,430.47	3,029,473.56	6,881,569.53
Específicos	0.00	10,000,000.00	10,000,000.00	3,118,430.47	3,029,473.56	6,881,569.53
Funciones de las Fuerzas Armadas (Únicamente Gobierno Federal)	0.00	0.00	0.00	0.00	0.00	0.00
Planeación, seguimiento y evaluación de políticas públicas	0.00	0.00	0.00	0.00	0.00	0.00
Prestación de Servicios Públicos	0.00	0.00	0.00	0.00	0.00	0.00
Promoción y fomento	0.00	0.00	0.00	0.00	0.00	0.00
Provisión de Bienes Públicos	0.00	0.00	0.00	0.00	0.00	0.00
Proyectos de inversión	0.00	0.00	0.00	0.00	0.00	0.00
Regulación y supervisión	0.00	0.00	0.00	0.00	0.00	0.00
Administrativos y de Apoyo	0.00	0.00	0.00	0.00	0.00	0.00
Apoyo a la función pública y al mejoramiento de la gestión	0.00	0.00	0.00	0.00	0.00	0.00
Apoyo al proceso presupuestario y para mejorar la eficiencia institucional	0.00	0.00	0.00	0.00	0.00	0.00
Operaciones ajenas	0.00	0.00	0.00	0.00	0.00	0.00
Compromisos	0.00	0.00	0.00	0.00	0.00	0.00
Desastres Naturales	0.00	0.00	0.00	0.00	0.00	0.00
Obligaciones de cumplimiento de resolución jurisdiccional	0.00	0.00	0.00	0.00	0.00	0.00
Obligaciones	0.00	0.00	0.00	0.00	0.00	0.00
Aportaciones a fondos de estabilización	0.00	0.00	0.00	0.00	0.00	0.00
Aportaciones a fondos de inversión y reestructura de pensiones	0.00	0.00	0.00	0.00	0.00	0.00
Aportaciones a la seguridad social	0.00	0.00	0.00	0.00	0.00	0.00
Pensiones y jubilaciones	0.00	0.00	0.00	0.00	0.00	0.00
Programas de Gasto Federalizado (Gobierno Federal)	0.00	0.00	0.00	0.00	0.00	0.00
Gasto Federalizado	0.00	0.00	0.00	0.00	0.00	0.00
Participaciones a entidades federativas y municipios	48,984,249.03	104,684,494.09	153,668,743.12	79,200,460.30	79,071,848.93	74,468,282.82
Costo financiero, deuda o apoyos a deudores y ahorradores de la banca	0.00	0.00	0.00	0.00	0.00	0.00
Adeudos de ejercicios fiscales anteriores	0.00	0.00	0.00	0.00	0.00	0.00
TOTAL DEL GASTO:	48,984,249.03	114,684,494.09	163,668,743.12	82,318,890.77	82,101,322.49	81,349,852.35



GOBIERNO CONSTITUCIONAL DEL ESTADO DE CHIAPAS
INSTITUTO DE CIENCIA, TECNOLOGÍA E INNOVACIÓN DEL ESTADO DE CHIAPAS

PROGRAMAS Y PROYECTOS DE INVERSIÓN
DEL 1 DE ENERO AL 30 DE JUNIO DE 2024

FF	RAMO	PF	PROYECTO ESTRATÉGICO	MUNICIPIO / COBERTURA	PRESUPUESTO DE EGRESOS				AVANCE % DEVENGADO/ MODIFICADO
					APROBADO	MODIFICADO	DEVENGADO	PAGADO	

NO APLICA

GOBIERNO CONSTITUCIONAL DEL ESTADO DE CHIAPAS
**SECRETARÍA DE HACIENDA
 PRESUPUESTO DE EGRESOS 2024**
**AVANCE DE CUMPLIMIENTO DE INDICADORES ESTRATÉGICOS
 ENERO - JUNIO**
Organismo Público: 2.1.1.2.1.180 Instituto de Ciencia, Tecnología e Innovación del Estado de Chiapas

Misión	
Generar, innovar, implementar, promover y regular las tecnologías de la información, así como dirigir, fomentar, impulsar, difundir y divulgar la ciencia para convertirlos en el motor de desarrollo y mejoramiento de las condiciones de vida de la sociedad.	

Visión	
Ser una institución de ciencia y tecnología reconocida a nivel nacional en la consolidación del gobierno digital en dependencias y entidades de la Administración Pública del Estado de Chiapas y por la efectividad e impacto de sus programas para el desarrollo económico y social de la entidad, con sistemas, procesos y programas certificados por su calidad y reconocidos por su pertinencia, mediante la gestión, fortalecimiento, promoción, vinculación, difusión, divulgación y enseñanza de la ciencia y la tecnología que genere una cultura solidaria en la investigación científica para el desarrollo tecnológico y la innovación.	

COMPORTAMIENTO DEL EJERCICIO DEL GASTO								
Concepto					Aprobado (A)	Modificado (B)	Devengado (C)	% Devengado
Fin	F	SF	SSF	Descripción				
TOTALES					48,984,249.03	163,668,743.12	82,318,890.77	50.30
3				Desarrollo Económico	48,984,249.03	163,668,743.12	82,318,890.77	50.30
	8			Ciencia, Tecnología e Innovación	48,984,249.03	163,668,743.12	82,318,890.77	50.30
		1		Investigación Científica	4,654,977.66	29,445,923.20	19,811,475.08	67.28
			1	Investigación Científica	4,654,977.66	29,445,923.20	19,811,475.08	67.28
		2		Desarrollo Tecnológico	25,934,051.70	56,359,933.62	25,773,832.99	45.73
			1	Desarrollo tecnológico	25,934,051.70	56,359,933.62	25,773,832.99	45.73
		3		Servicios Científicos y Tecnológicos	18,395,219.67	77,862,886.30	36,733,582.70	47.18
			1	Servicios Científicos y Tecnológicos	18,395,219.67	77,862,886.30	36,733,582.70	47.18

Objetivos de Desarrollo Sostenible	
Clave	Descripción
05	Lograr la igualdad entre los géneros y empoderar a todas las mujeres y niñas.
09	Construir infraestructuras resilientes, promover la industrialización inclusiva y sostenible y fomentar la innovación.

Metas de los Objetivos de Desarrollo Sostenible		
ODS	No. Meta	Descripción
05	08	Lograr la igualdad entre los géneros y empoderar a todas las mujeres y niñas. Mejorar el uso de la tecnología instrumental, en particular la tecnología de la información y las comunicaciones, para promover el empoderamiento de las mujeres
09	08	Construir infraestructuras resilientes, promover la industrialización inclusiva y sostenible y fomentar la innovación. Aumentar significativamente el acceso a la tecnología de la información y las comunicaciones y esforzarse por proporcionar acceso universal y asequible a Internet en los países menos adelantados de aquí a 2020

GOBIERNO CONSTITUCIONAL DEL ESTADO DE CHIAPAS
SECRETARÍA DE HACIENDA
PRESUPUESTO DE EGRESOS 2024

AVANCE DE CUMPLIMIENTO DE INDICADORES ESTRATÉGICOS
ENERO - JUNIO

Organismo Público: 2.1.1.2.1.180 Instituto de Ciencia, Tecnología e Innovación del Estado de Chiapas

Objetivos del Plan Nacional		
Eje	Objetivo	Descripción
3	03	Desarrollo Económico. Promover la innovación, la competencia, la integración en las cadenas de valor y la generación de un mayor valor agregado en todos los sectores productivos bajo un enfoque de sostenibilidad.

Objetivos del Plan Estatal				
Eje	Tema	Pol. Púb.	Objetivo	Descripción
3	3	01	01	Educación, Ciencia y Cultura. Ciencia y tecnología. Ciencia, tecnología, innovación y comunicaciones para el desarrollo. Elevar el desarrollo en ciencia, tecnología, innovación y comunicaciones.

Estrategias del Plan Estatal		
Clave Alineación PED	No. Est.	Descripción
330101	01 02 03 04	Vincular a la comunidad académica y científica de los sectores público y privado. Ampliar la difusión y divulgación en materia de ciencia, tecnología e innovación. Aumentar la investigación científica y tecnológica. Fortalecer la infraestructura tecnológica y de comunicaciones en los organismos públicos.

Programa Sectorial		
Programa	Clave Alineación	Descripción
D	303330101	Educación.

Objetivos Estratégicos		
No. Obj.	Clave Alineación	Descripción
1	303330101D	Fortalecer la capacidad científica, tecnológica y de innovación de la población, con programas que fomenten el intercambio de información científica que aumenten el interés por la investigación.

GOBIERNO CONSTITUCIONAL DEL ESTADO DE CHIAPAS
SECRETARÍA DE HACIENDA
PRESUPUESTO DE EGRESOS 2024

AVANCE DE CUMPLIMIENTO DE INDICADORES ESTRATÉGICOS
ENERO - JUNIO

Organismo Público: 2.1.1.2.1.180 Instituto de Ciencia, Tecnología e Innovación del Estado de Chiapas

Indicadores Estratégicos														
No. Obj	No. Ind	Tipo y Dimensión	Unidad de Medida	Nombre del Indicador	Descripción Cualitativa (Numerador / Denominador)	Año y Valor de Línea Base	Denominador (A)	Total Numerador	Programado (B)				Avances	
									Modificado (C)				Efic. del Ejer. D/C	Meta Indic. D/A
									Alcanzado (D)					
									Trimestres					
				I	II	III	IV							
1	1	Estratégico Eficacia	Persona	Porcentaje de personas vigentes en el Sistema Estatal de Investigadores.	Número de personas incorporadas en el Sistema Estatal de Investigadores. / Total de personas programadas en el Sistema Estatal de Investigadores.	2024	550.00	550.00	0.00	0.00	0.00	550.00	0.00%	0.00%
						550.00		550.00	0.00	0.00	0.00	550.00		
								0.00	0.00	0.00	0.00	0.00		
Productos y Servicios							Clientes y Usuarios							
Sistema Estatal de Investigadores; Reconocimiento al Mérito Estatal de Investigadores; apoyo a proyectos de investigación; desarrollo tecnológico; dictámenes de viabilidad; capacitación en competencias tecnológicas; apoyo y asesoría de trámites de patentes; fomento de las vocaciones científicas a través del museo y planetario; museos itinerantes y garantizar la operatividad a la red gubernamental.							Entidades gubernamentales, academia, centros de investigación, alumnos de nivel básico, medio y superior, sector productivo, comunidad científica y tecnológica del Estado de Chiapas.							

GOBIERNO CONSTITUCIONAL DEL ESTADO DE CHIAPAS
INSTITUTO DE CIENCIA, TECNOLOGÍA E INNOVACIÓN DEL ESTADO
DE CHIAPAS
SISTEMA CONTABLE 2024

INDICADORES DE POSTURA FISCAL / CON RECURSOS DEL EJERCICIO

DEL 1o. DE ENERO AL 30 DE JUNIO DE 2024

Fecha:

Página 1 de 1
 01/08/2024

CONCEPTO	ESTIMADO	DEVENGADO	PAGADO
I. Ingresos Presupuestarios	48,984,249.03	25,245,673.32	25,245,673.32
Ingresos del Gobierno de la Entidad Federativa	0.00	0.00	0.00
Ingresos del Sector Paraestatal	48,984,249.03	25,245,673.32	25,245,673.32
II. Egresos Presupuestarios	48,984,249.03	22,449,849.32	22,307,516.90
Egresos del Gobierno de la Entidad Federativa	0.00	0.00	0.00
Egresos del Sector Paraestatal	48,984,249.03	22,449,849.32	22,307,516.90
III. Balance Presupuestario (Superávit o Déficit) (III = I - II)	0.00	2,795,824.00	2,938,156.42

CONCEPTO	ESTIMADO	DEVENGADO	PAGADO
III. Balance Presupuestario (Superávit o Déficit)	0.00	2,795,824.00	2,938,156.42
IV. Intereses, Comisiones y Gastos de la Deuda	0.00	0.00	0.00
V. Balance Primario (Superávit o Déficit) (V = III - IV)	0.00	2,795,824.00	2,938,156.42

CONCEPTO	ESTIMADO	DEVENGADO	PAGADO
A. Financiamiento	0.00	0.00	0.00
B. Amortización de la Deuda	0.00	0.00	0.00
C. Endeudamiento o Desendeudamiento (C= A - B)	0.00	0.00	0.00

GOBIERNO CONSTITUCIONAL DEL ESTADO DE CHIAPAS
INSTITUTO DE CIENCIA, TECNOLOGÍA E INNOVACIÓN DEL ESTADO DE
CHIAPAS

SISTEMA CONTABLE 2024
RELACIÓN DE CUENTAS BANCARIAS PRODUCTIVAS ESPECÍFICAS
DEL 1o. DE ENERO AL 30 DE JUNIO DE 2024

Página 1 de 1
16/08/2024

Fecha:

FONDO, PROGRAMA O CONVENIO	DATOS DE LA CUENTA BANCARIA		
	INSTITUCIÓN BANCARIA	NÚMERO DE CUENTA	TIPO DE CUENTA

NO APLICA



GOBIERNO CONSTITUCIONAL DEL ESTADO DE CHIAPAS
INSTITUTO DE CIENCIA, TECNOLOGÍA E INNOVACIÓN DEL ESTADO
DE CHIAPAS
SISTEMA CONTABLE 2024
RELACIÓN DE ESQUEMAS BURSÁTILES Y COBERTURAS FINANCIERAS
DEL 1o. DE ENERO AL 30 DE JUNIO DE 2024

Página 1 de 1
Fecha: 01/08/2024

RELACIÓN DE ESQUEMAS BURSÁTILES Y DE COBERTURAS FINANCIERAS

NO APLICA



GOBIERNO CONSTITUCIONAL DEL ESTADO DE CHIAPAS
INSTITUTO DE CIENCIA, TECNOLOGÍA E INNOVACIÓN DEL
ESTADO DE CHIAPAS
SISTEMA CONTABLE 2024

FORMATO DEL EJERCICIO Y DESTINO DE GASTO FEDERALIZADO Y REINTEGROS

DEL 1o. DE ENERO AL 30 DE JUNIO DE 2024

Fecha: Página 1 de 1
01/08/2024

Programa o Fondo	Destino de los Recursos	Ejercicio		Reintegro
		DEVENGADO	PAGADO	

NO APLICA

**SISTEMA CONTABLE 2024
ESTADO DE SITUACIÓN FINANCIERA DETALLADO
Al 31 DE DICIEMBRE DEL 2023 Y AL 30 DE JUNIO DEL 2024**

Fecha: 01/08/2024

LDF-1

Concepto	30 de junio de 2024	31 de diciembre de 2023	Concepto	30 de junio de 2024	31 de diciembre de 2023
ACTIVO			PASIVO		
Activo Circulante			Pasivo Circulante		
Efectivo y Equivalentes	47,252,144.53	40,942,383.05	Cuentas por Pagar a Corto Plazo	795,598.83	37,050,948.94
Efectivo			Servicios Personales por Pagar a Corto Plazo		581,444.18
Bancos/Tesorería			Proveedores por Pagar a Corto Plazo	127,611.36	35,328,304.62
Bancos/Dependencias y Otros	4,517,423.23	1,330,666.76	Contratistas por Obras Públicas por Pagar a Corto Plazo		
Inversiones Temporales (Hasta 3 Meses)			Participaciones y Aportaciones por Pagar a Corto Plazo		
Fondos con Afectación Específica	42,734,721.30	39,611,716.29	Transferencias Otorgadas por Pagar a Corto Plazo	213,000.13	168,276.83
Depósitos de Fondos de Terceros en Garantía y/o Administración			Intereses, Comisiones y Otros Gastos de la Deuda Pública por Pagar a Corto Plazo		
Otros Efectivos y Equivalentes			Retenciones y Contribuciones por Pagar a Corto Plazo	451,512.75	910,500.24
Derechos a Recibir Efectivo o Equivalentes	0.00	1,681.62	Devoluciones de la Ley de Ingresos por Pagar a Corto Plazo		
Inversiones Financieras de Corto Plazo			Otras Cuentas por Pagar a Corto Plazo	3,474.59	62,423.07
Cuentas por Cobrar a Corto Plazo		1,681.62	Documentos por Pagar a Corto Plazo	0.00	0.00
Deudores Diversos por Cobrar a Corto Plazo			Documentos Comerciales por Pagar a Corto Plazo		
Ingresos por Recuperar a Corto Plazo			Documentos con Contratistas por Obras Públicas por Pagar a Corto Plazo		
Deudores por Anticipos de la Tesorería a Corto Plazo			Otros Documentos por Pagar a Corto Plazo		
Préstamos Otorgados a Corto Plazo			Porción a Corto Plazo de la Deuda Pública a Largo Plazo	0.00	0.00
Otros Derechos a Recibir Efectivo o Equivalentes a Corto Plazo			Porción a Corto Plazo de la Deuda Pública		
Derechos a Recibir Bienes o Servicios	0.00	0.00	Porción a Corto Plazo de Arrendamiento Financiero		
Anticipos a Proveedores por Adquisición de Bienes y Prestación de Servicios a Corto Plazo			Títulos y Valores a Corto Plazo	0.00	0.00
Anticipo a Proveedores por Adquisición de Bienes Inmuebles y Muebles a Corto Plazo			Pasivos Diferidos a Corto Plazo	0.00	0.00
Anticipo a Proveedores por Adquisición de Bienes Intangibles a Corto Plazo			Ingresos Cobrados por Adelantado a Corto Plazo		
Anticipo a Contratistas por Obras Públicas a Corto Plazo			Intereses Cobrados por Adelantado a Corto Plazo		
Otros Derechos a Recibir Bienes o Servicios a Corto Plazo			Otros Pasivos Diferidos a Corto Plazo		
Inventarios	0.00	0.00	Fondos y Bienes de Terceros en Garantía y/o Administración a Corto Plazo	3,258,604.82	700,938.94
Inventario de Mercancías para Venta			Fondos en Garantía a Corto Plazo		
Inventario de Mercancías Terminadas			Fondos en Administración a Corto Plazo	3,258,604.82	700,938.94
Inventario de Mercancías en Proceso de Elaboración			Fondos Contingentes a Corto Plazo		
Inventario de Materias Primas, Materiales y Suministros para Producción			Fondos de Fideicomisos, Mandatos y Contratos Análogos a Corto Plazo		
Bienes en Tránsito			Otros Fondos de Terceros en Garantía y/o Administración a Corto Plazo		
Almacenes	0.00	0.00	Valores y Bienes en Garantía a Corto Plazo		
Estimación por Pérdida o Deterioro de Activos Circulantes	0.00	0.00	Provisiones a Corto Plazo	0.00	0.00
Estimaciones para Cuentas Incobrables por Derechos a Recibir Efectivo o Equivalentes			Provisión para Demandas y Juicios a Corto Plazo		
Estimación por Deterioro de Inventarios			Provisión para Contingencias a Corto Plazo		
Otros Activos Circulantes	0.00	0.00	Otras Provisiones a Corto Plazo		
Valores en Garantía			Otros Pasivos a Corto Plazo	701,490.00	230,559.64
Bienes en Garantía (excluye depósitos de fondos)			Ingresos por Clasificar	701,490.00	230,559.64
Bienes Derivados de Embargos, Decomisos, Aseguramientos y Dación en Pago			Recaudación por Participar		
Adquisición con Fondos de Terceros			Otros Pasivos Circulantes		
Total de Activos Circulantes	47,252,144.53	40,944,064.67	Total de Pasivos Circulantes	4,755,693.65	37,982,447.52
Activo No Circulante			Pasivo No Circulante		
Inversiones Financieras a Largo Plazo			Cuentas por Pagar a Largo Plazo	88,551.89	88,551.89
Derechos a Recibir Efectivo o Equivalentes a Largo Plazo	1,919,109.80	1,919,109.80	Documentos por Pagar a Largo Plazo		
Bienes Inmuebles, Infraestructura y Construcciones en Proceso	71,565,035.00	71,565,035.00	Deuda Pública a Largo Plazo		
Bienes Muebles	101,111,703.44	85,076,888.81	Pasivos Diferidos a Largo Plazo	4,084,279.75	4,085,050.34
Activos Intangibles	1,650,686.96	1,650,686.96	Fondos y Bienes de Terceros en Garantía y/o Administración a Largo Plazo	21,560.00	21,549.82
Depreciación, Deterioro y Amortización Acumulada de Bienes	(36,963,802.12)	(36,963,802.12)	Provisiones a Largo Plazo		
Activos Diferidos	2,601,404.29	2,601,404.29	Total de Pasivos No Circulantes	4,194,391.64	4,195,152.05
Estimación por Pérdida o Deterioro de Activos no Circulantes			Total del Pasivo	8,950,085.29	42,177,599.57
Otros Activos no Circulantes	1,999,001.32	1,999,001.32	HACIENDA PÚBLICA / PATRIMONIO		
Total de Activos No Circulantes	143,883,138.69	127,848,324.06	Hacienda Pública/Patrimonio Contribuido	0.00	0.00
Total del Activo	191,135,283.22	168,792,388.73	Aportaciones		
			Donaciones de Capital		
			Actualización de la Hacienda Pública/Patrimonio		
			Hacienda Pública/Patrimonio Generado	182,185,197.93	126,614,789.16
			Resultados del Ejercicio (Ahorro/Desahorro)	55,899,196.95	45,668,066.49
			Resultados de Ejercicios Anteriores	54,720,965.98	9,381,687.67
			Revalúos	71,565,035.00	71,565,035.00
			Reservas		
			Rectificaciones de Resultados de Ejercicios Anteriores		
			Exceso o Insuficiencia en la Actualización de la Hacienda Pública/Patrimonio	0.00	0.00
			Resultado por Posición Monetaria		
			Resultado por Tenencia de Activos no Monetarios		
Total de Activos No Circulantes	143,883,138.69	127,848,324.06	Total Hacienda Pública/Patrimonio	182,185,197.93	126,614,789.16
Total del Activo	191,135,283.22	168,792,388.73	Total del Pasivo y Hacienda Pública/Patrimonio	191,135,283.22	168,792,388.73

SISTEMA CONTABLE 2024
ESTADO DE SITUACIÓN FINANCIERA DETALLADO
Al 31 DE DICIEMBRE DEL 2023 Y AL 30 DE JUNIO DEL 2024

Concepto	30 de junio de 2024	31 de diciembre de 2023	Concepto	30 de junio de 2024	31 de diciembre de 2023
----------	---------------------	-------------------------	----------	---------------------	-------------------------

**INSTITUTO DE CIENCIA, TECNOLOGÍA E INNOVACIÓN DEL
 ESTADO DE CHIAPAS
 SISTEMA CONTABLE 2024**
**INFORME ANALÍTICO DE LA DEUDA PÚBLICA Y OTROS PASIVOS
 DEL 1o. DE ENERO AL 30 DE JUNIO DE 2024**

 Fecha: Página 1 de 1
01/08/2024
LDF-2

Denominación de la Deuda Pública y Otros Pasivos	Saldo al 31 de diciembre de 2023	Disposiciones del Período	Amortizaciones del Período	Revaluaciones, Reclasificaciones y Otros Ajustes	Saldo Final del Período	Pago de Intereses del Período	Pago de Comisiones y demás costos asociados durante el Período
Deuda Pública	0.00	0.00	0.00	0.00	0.00	0.00	0.00
Corto Plazo	0.00	0.00	0.00	0.00	0.00	0.00	0.00
Instituciones de Crédito							
Títulos y Valores							
Arrendamientos Financieros							
Largo Plazo	0.00	0.00	0.00	0.00	0.00		
Instituciones de Crédito							
Títulos y Valores							
Arrendamientos Financieros							
Otros Pasivos	42,177,599.57				8,950,085.29		
Total de la Deuda Pública y Otros Pasivos	42,177,599.57	0.00	0.00	0.00	8,950,085.29	0.00	0.00

Deuda Contingente (Informativo)
Valor de Instrumentos Bono Cupón Cero (Informativo)

 Instrumento Bono Cupón Cero 1, Banobras
 Instrumento Bono Cupón Cero 2, Banobras

Obligaciones a Corto Plazo	Monto Contratado	Plazo Pactado	Tasa de Interés	Comisiones y Costos Relacionados	Tasa Efectiva
Obligaciones a Corto Plazo (Informativo)					



GOBIERNO CONSTITUCIONAL DEL ESTADO DE CHIAPAS
INSTITUTO DE CIENCIA, TECNOLOGÍA E INNOVACIÓN DEL ESTADO
DE CHIAPAS
SISTEMA CONTABLE 2024

INFORME ANALÍTICO DE OBLIGACIONES DIFERENTES DE FINANCIAMIENTOS
DEL 1o. DE ENERO AL 30 DE JUNIO DE 2024

Fecha:

LDF-3

DENOMINACIÓN DE LAS OBLIGACIONES DIFERENTES DE FINANCIAMIENTO	FECHA DEL CONTRATO	FECHA DE INICIO DE OPERACIÓN DEL PROYECTO	FECHA DE VENCIMIENTO	MONTO DE LA INVERSIÓN PACTADO	PLAZO PACTADO	MONTO PROMEDIO MENSUAL DEL PAGO DE LA CONTRAPRESTACIÓN	MONTO PROMEDIO MENSUAL DEL PAGO DE LA CONTRAPRESTACIÓN CORRESPONDIENTE AL	MONTO PAGADO DE LA INVERSIÓN AL 30 DE JUNIO DE 2024	MONTO PAGADO DE LA INVERSIÓN ACTUALIZADO AL 30 DE JUNIO DE 2024	SALDO PENDIENTE POR PAGAR DE LA INVERSIÓN AL 30 DE JUNIO DE 2024
---	--------------------	---	----------------------	-------------------------------	---------------	--	---	---	---	--

APP'S

- APP 1
- APP 2
- APP 3
- APP XX

Otros instrumentos

- Otro instrumento 1
- Otro instrumento 2
- Otro instrumento 3
- Otro instrumento XX

Total de Obligaciones Diferentes de Financiamiento



NO APLICA

SISTEMA CONTABLE 2024
BALANCE PRESUPUESTARIO
DEL 1o. DE ENERO AL 30 DE JUNIO DE 2024

 Página 1 de 1
 Fecha: 01/08/2024

LDF 4

CONCEPTO	ESTIMADO/APROBADO	DEVENGADO	RECAUDADO/PAGADO
Ingresos Totales	48,984,249.03	25,245,673.32	25,245,673.32
Ingresos de Libre Disposición	48,984,249.03	25,245,673.32	25,245,673.32
Transferencias Federales Etiquetadas	0.00	0.00	0.00
Financiamiento Neto	0.00	0.00	0.00
Egresos Presupuestarios	48,984,249.03	82,318,890.77	82,101,322.49
Gasto No Etiquetado (sin incluir Amortización de la Deuda Pública)	48,984,249.03	82,318,890.77	82,101,322.49
Gasto Etiquetado (sin incluir Amortización de la Deuda Pública)	0.00	0.00	0.00
Remanentes del Ejercicio Anterior		59,869,041.45	59,793,805.59
Remanentes de Ingresos de Libre Disposición aplicados en el periodo		59,869,041.45	59,793,805.59
Remanentes de Transferencias Federales Etiquetadas aplicados en el periodo		0.00	0.00
Balance Presupuestario	0.00	2,795,824.00	2,938,156.42
Balance Presupuestario sin Financiamiento Neto	0.00	2,795,824.00	2,938,156.42
Balance Presupuestario sin Financiamiento Neto y sin Remanentes del Ejercicio Anterior	0.00	(57,073,217.45)	(56,855,649.17)

CONCEPTO	APROBADO	DEVENGADO	PAGADO
Intereses, Comisiones y Gastos de la Deuda	0.00	0.00	0.00
Intereses, Comisiones y Gastos de la Deuda con Gasto No Etiquetado	0.00	0.00	0.00
Intereses, Comisiones y Gastos de la Deuda con Gasto Etiquetado	0.00	0.00	0.00
Balance Primario	0.00	(57,073,217.45)	(56,855,649.17)

CONCEPTO	ESTIMADO/APROBADO	DEVENGADO	RECAUDADO/PAGADO
Financiamiento	0.00	0.00	0.00
Financiamiento con Fuente de Pago de Ingresos de Libre Disposición	0.00	0.00	0.00
Financiamiento con Fuente de Pago de Transferencias Federales Etiquetadas	0.00	0.00	0.00
Amortización de la Deuda	0.00	0.00	0.00
Amortización de la Deuda Pública con Gasto No Etiquetado	0.00	0.00	0.00
Amortización de la Deuda Pública con Gasto Etiquetado	0.00	0.00	0.00
Financiamiento Neto	0.00	0.00	0.00

CONCEPTO	ESTIMADO/APROBADO	DEVENGADO	RECAUDADO/PAGADO
Ingresos de Libre Disposición	48,984,249.03	25,245,673.32	25,245,673.32
Financiamiento Neto con Fuente de Pago de Ingresos de Libre Disposición	0.00	0.00	0.00
Financiamiento con Fuente de Pago de Ingresos de Libre Disposición	0.00	0.00	0.00
Amortización de la Deuda Pública con Gasto No Etiquetado	0.00	0.00	0.00
Gasto No Etiquetado (sin incluir amortización de la Deuda Pública)	48,984,249.03	82,318,890.77	82,101,322.49
Remanentes de Ingresos de Libre Disposición aplicados en el periodo		59,869,041.45	59,793,805.59
Balance Presupuestario de Recursos Disponibles	0.00	2,795,824.00	2,938,156.42
Balance Presupuestario de Recursos Disponibles sin Financiamiento Neto	0.00	2,795,824.00	2,938,156.42

CONCEPTO	ESTIMADO/APROBADO	DEVENGADO	RECAUDADO/PAGADO
Transferencias Federales Etiquetadas	0.00	0.00	0.00
Financiamiento Neto con fuente de Pago de Transferencias Federales Etiquetadas	0.00	0.00	0.00
Financiamiento con Fuente de Pago de Transferencias Federales Etiquetadas	0.00	0.00	0.00
Amortización de la Deuda Pública con Gasto Etiquetado	0.00	0.00	0.00
Gasto Etiquetado (sin incluir Amortización de la Deuda Pública)	0.00	0.00	0.00
Remanentes de Transferencias Federales Etiquetadas aplicados en el periodo		0.00	0.00
Balance Presupuestario de Recursos Etiquetados	0.00	0.00	0.00
Balance Presupuestario de Recursos Etiquetados sin Financiamiento Neto	0.00	0.00	0.00

NOMBRE DEL ENTE PUBLICO : Instituto de Ciencia, Tecnología e Innovación del Estado de Chiapas

**Estado Analítico del Ejercicio del Presupuesto de Egresos Detallado – LDF 6a.
Clasificación por Objeto del Gasto (Capítulo y Concepto)**

Del 1 de Enero al 30 de junio de 2024

(PESOS)

Concepto			Egresos			Subejercicio
	Aprobado	Ampliaciones / Reducciones	Modificado	Devengado	Pagado	
b5) Productos Químicos, Farmacéuticos y de Laboratorio.	0.00	0.00	0.00	0.00	0.00	0.00
b6) Combustibles, Lubricantes y Aditivos.	0.00	0.00	0.00	0.00	0.00	0.00
b7) Vestuario, Blancos, Prendas de Protección y Artículos Deportivos.	0.00	0.00	0.00	0.00	0.00	0.00
b8) Materiales y Suministros para Seguridad.	0.00	0.00	0.00	0.00	0.00	0.00
b9) Herramientas, Refacciones y Accesorios Menores.	0.00	0.00	0.00	0.00	0.00	0.00
C. Servicios Generales.	0.00	0.00	0.00	0.00	0.00	0.00
c1) Servicios Básicos.	0.00	0.00	0.00	0.00	0.00	0.00
c2) Servicios de Arrendamiento.	0.00	0.00	0.00	0.00	0.00	0.00
c3) Servicios Profesionales, Científicos, Técnicos y Otros Servicios.	0.00	0.00	0.00	0.00	0.00	0.00
c4) Servicios Financieros, Bancarios y Comerciales.	0.00	0.00	0.00	0.00	0.00	0.00
c5) Servicios de Instalación, Reparación, Mantenimiento y Conservación.	0.00	0.00	0.00	0.00	0.00	0.00
c6) Servicios de Comunicación Social y Publicidad.	0.00	0.00	0.00	0.00	0.00	0.00
c7) Servicios de Traslado y Viáticos.	0.00	0.00	0.00	0.00	0.00	0.00
c8) Servicios Oficiales.	0.00	0.00	0.00	0.00	0.00	0.00
c9) Otros Servicios Generales.	0.00	0.00	0.00	0.00	0.00	0.00
D. Transferencias, Asignaciones, Subsidios y Otras Ayudas.	0.00	0.00	0.00	0.00	0.00	0.00
d1) Transferencias Internas y Asignaciones al Sector Público.	0.00	0.00	0.00	0.00	0.00	0.00
d2) Transferencias al Resto del Sector Público.	0.00	0.00	0.00	0.00	0.00	0.00
d3) Subsidios y Subvenciones.	0.00	0.00	0.00	0.00	0.00	0.00
d4) Ayudas Sociales.	0.00	0.00	0.00	0.00	0.00	0.00
d5) Pensiones y Jubilaciones.	0.00	0.00	0.00	0.00	0.00	0.00
d6) Transferencias a Fideicomisos, Mandatos y Otros Análogos.	0.00	0.00	0.00	0.00	0.00	0.00
d7) Transferencias a la Seguridad Social	0.00	0.00	0.00	0.00	0.00	0.00
d8) Donativos	0.00	0.00	0.00	0.00	0.00	0.00
d9) Transferencias al Exterior.	0.00	0.00	0.00	0.00	0.00	0.00
E. Bienes Muebles, Inmuebles e Intangibles.	0.00	0.00	0.00	0.00	0.00	0.00
e1) Mobiliario y Equipo de Administración.	0.00	0.00	0.00	0.00	0.00	0.00
e2) Mobiliario y Equipo Educativo y Recreativo.	0.00	0.00	0.00	0.00	0.00	0.00
e3) Equipo e Instrumental Médico y de Laboratorio.	0.00	0.00	0.00	0.00	0.00	0.00
e4) Vehículos y Equipo de Transporte.	0.00	0.00	0.00	0.00	0.00	0.00
e5) Equipo de Defensa y Seguridad.	0.00	0.00	0.00	0.00	0.00	0.00
e6) Maquinaria, Otros Equipos y Herramientas.	0.00	0.00	0.00	0.00	0.00	0.00
e7) Activos Biológicos.	0.00	0.00	0.00	0.00	0.00	0.00
e8) Bienes Inmuebles.	0.00	0.00	0.00	0.00	0.00	0.00
e9) Activos Intangibles.	0.00	0.00	0.00	0.00	0.00	0.00
F. Inversión Pública.	0.00	0.00	0.00	0.00	0.00	0.00
f1) Obra Pública en Bienes de Dominio Público.	0.00	0.00	0.00	0.00	0.00	0.00
f2) Obra Pública en Bienes Propios.	0.00	0.00	0.00	0.00	0.00	0.00
f3) Proyectos Productivos y Acciones de Fomento	0.00	0.00	0.00	0.00	0.00	0.00
G. Inversiones Financieras y Otras Provisiones.	0.00	0.00	0.00	0.00	0.00	0.00
g1) Inversiones para el Fomento de Actividades Productivas	0.00	0.00	0.00	0.00	0.00	0.00
g2) Acciones y Participaciones de Capital	0.00	0.00	0.00	0.00	0.00	0.00
g3) Compra de Títulos y Valores	0.00	0.00	0.00	0.00	0.00	0.00
g4) Concesión de Préstamos.	0.00	0.00	0.00	0.00	0.00	0.00
g5) Inversiones en Fideicomisos, Mandatos y Otros Análogos. Fideicomiso de Desastres Naturales (informativo)	0.00	0.00	0.00	0.00	0.00	0.00
g6) Otras Inversiones Financieras	0.00	0.00	0.00	0.00	0.00	0.00
g7) Provisiones para Contingencias y Otras Erogaciones Especiales.	0.00	0.00	0.00	0.00	0.00	0.00
H. Participaciones y Aportaciones.	0.00	0.00	0.00	0.00	0.00	0.00
h1) Participaciones.	0.00	0.00	0.00	0.00	0.00	0.00
h2) Aportaciones.	0.00	0.00	0.00	0.00	0.00	0.00
h3) Convenios.	0.00	0.00	0.00	0.00	0.00	0.00
I. Deuda Pública.	0.00	0.00	0.00	0.00	0.00	0.00
i1) Amortización de la Deuda Pública.	0.00	0.00	0.00	0.00	0.00	0.00
i2) Intereses de la Deuda Pública.	0.00	0.00	0.00	0.00	0.00	0.00
i3) Comisiones de la Deuda Pública.	0.00	0.00	0.00	0.00	0.00	0.00
i4) Gastos de la Deuda Pública.	0.00	0.00	0.00	0.00	0.00	0.00
i5) Costo por Coberturas.	0.00	0.00	0.00	0.00	0.00	0.00
i6) Apoyos Financieros.	0.00	0.00	0.00	0.00	0.00	0.00
i7) Adeudos de Ejercicios Fiscales Anteriores (ADEFAS).	0.00	0.00	0.00	0.00	0.00	0.00
III. Total de Egresos	48,984,249.03	114,684,494.09	163,668,743.12	82,318,890.77	82,101,322.49	81,349,852.35

NOMBRE DEL ENTE PÚBLICO : Instituto de Ciencia, Tecnología e Innovación del Estado de Chiapas
Estado Analítico del Ejercicio del Presupuesto de Egresos Detallado – LDF 6b.

Clasificación Administrativa
 Del 1 de Enero al 30 de junio de 2024
 (PESOS)

Concepto	Egresos					Subejercicio
	Aprobado	Ampliaciones / Reducciones	Modificado	Devengado	Pagado	
I. Gasto No Etiquetado	48,984,249.03	114,684,494.09	163,668,743.12	82,318,890.77	82,101,322.49	81,349,852.35
E. Entidades Paraestatales y Fideicomisos No Empresariales y No Financieros	48,984,249.03	114,684,494.09	163,668,743.12	82,318,890.77	82,101,322.49	81,349,852.35
Instituto de Ciencia, Tecnología e Innovación del Estado de Chiapas	48,984,249.03	114,684,494.09	163,668,743.12	82,318,890.77	82,101,322.49	81,349,852.35
II. Gasto Etiquetado	0.00	0.00	0.00	0.00	0.00	0.00
E. Entidades Paraestatales y Fideicomisos No Empresariales y No Financieros	0.00	0.00	0.00	0.00	0.00	0.00
Instituto de Ciencia, Tecnología e Innovación del Estado de Chiapas	0.00	0.00	0.00	0.00	0.00	0.00
III. Total de Egresos	48,984,249.03	114,684,494.09	163,668,743.12	82,318,890.77	82,101,322.49	81,349,852.35

NOMBRE DEL ENTE PÚBLICO : Instituto de Ciencia, Tecnología e Innovación del Estado de Chiapas

Estado Analítico del Ejercicio del Presupuesto de Egresos Detallado – LDF 6c.

Clasificación Funcional (Finalidad y Función)

Del 1 de Enero al 30 de junio de 2024

(PESOS)

Concepto	Egresos					Subejercicio
	Aprobado	Ampliaciones / Reducciones	Modificado	Devengado	Pagado	
I. Gasto No Etiquetado	48,984,249.03	114,684,494.09	163,668,743.12	82,318,890.77	82,101,322.49	81,349,852.35
A. Gobierno	0.00	0.00	0.00	0.00	0.00	0.00
a1) Legislación	0.00	0.00	0.00	0.00	0.00	0.00
a2) Justicia	0.00	0.00	0.00	0.00	0.00	0.00
a3) Coordinación de la Política de Gobierno	0.00	0.00	0.00	0.00	0.00	0.00
a4) Relaciones Exteriores	0.00	0.00	0.00	0.00	0.00	0.00
a5) Asuntos Financieros y Hacendarios	0.00	0.00	0.00	0.00	0.00	0.00
a6) Seguridad Nacional	0.00	0.00	0.00	0.00	0.00	0.00
a7) Asuntos de Orden Público y de Seguridad Interior	0.00	0.00	0.00	0.00	0.00	0.00
a8) Otros Servicios Generales	0.00	0.00	0.00	0.00	0.00	0.00
B. Desarrollo Social	0.00	0.00	0.00	0.00	0.00	0.00
b1) Protección Ambiental	0.00	0.00	0.00	0.00	0.00	0.00
b2) Vivienda y Servicios a la Comunidad	0.00	0.00	0.00	0.00	0.00	0.00
b3) Salud	0.00	0.00	0.00	0.00	0.00	0.00
b4) Recreación, Cultura y Otras Manifestaciones Sociales	0.00	0.00	0.00	0.00	0.00	0.00
b5) Educación	0.00	0.00	0.00	0.00	0.00	0.00
b6) Protección Social	0.00	0.00	0.00	0.00	0.00	0.00
b7) Otros Asuntos Sociales	0.00	0.00	0.00	0.00	0.00	0.00
b9) Prueba Función	0.00	0.00	0.00	0.00	0.00	0.00
C. Desarrollo Económico	48,984,249.03	114,684,494.09	163,668,743.12	82,318,890.77	82,101,322.49	81,349,852.35
c1) Asuntos Económicos, Comerciales y Laborales en General	0.00	0.00	0.00	0.00	0.00	0.00
c2) Agropecuaria, Silvicultura, Pesca y Caza	0.00	0.00	0.00	0.00	0.00	0.00
c3) Combustibles y Energía	0.00	0.00	0.00	0.00	0.00	0.00
c4) Minería, Manufacturas y Construcción	0.00	0.00	0.00	0.00	0.00	0.00
c5) Transporte	0.00	0.00	0.00	0.00	0.00	0.00
c6) Comunicaciones	0.00	0.00	0.00	0.00	0.00	0.00
c7) Turismo	0.00	0.00	0.00	0.00	0.00	0.00
c8) Ciencia, Tecnología e Innovación	48,984,249.03	114,684,494.09	163,668,743.12	82,318,890.77	82,101,322.49	81,349,852.35
c9) Otras Industrias y Otros Asuntos Económicos	0.00	0.00	0.00	0.00	0.00	0.00
D. Otras no Clasificadas en Funciones Anteriores	0.00	0.00	0.00	0.00	0.00	0.00
d1) Transac. de la Deuda Pública/Costo Financiero de la Deuda	0.00	0.00	0.00	0.00	0.00	0.00
d2) Transf., Part. y Aport. entre Diferentes Niv. y Ord. de Gob.	0.00	0.00	0.00	0.00	0.00	0.00
d3) Saneamiento del Sistema Financiero	0.00	0.00	0.00	0.00	0.00	0.00
d4) Adeudos de Ejercicios Fiscales Anteriores	0.00	0.00	0.00	0.00	0.00	0.00
II. Gasto Etiquetado	0.00	0.00	0.00	0.00	0.00	0.00
A. Gobierno	0.00	0.00	0.00	0.00	0.00	0.00
a1) Legislación	0.00	0.00	0.00	0.00	0.00	0.00
a2) Justicia	0.00	0.00	0.00	0.00	0.00	0.00
a3) Coordinación de la Política de Gobierno	0.00	0.00	0.00	0.00	0.00	0.00
a4) Relaciones Exteriores	0.00	0.00	0.00	0.00	0.00	0.00
a5) Asuntos Financieros y Hacendarios	0.00	0.00	0.00	0.00	0.00	0.00
a6) Seguridad Nacional	0.00	0.00	0.00	0.00	0.00	0.00
a7) Asuntos de Orden Público y de Seguridad Interior	0.00	0.00	0.00	0.00	0.00	0.00
a8) Otros Servicios Generales	0.00	0.00	0.00	0.00	0.00	0.00
B. Desarrollo Social	0.00	0.00	0.00	0.00	0.00	0.00
b1) Protección Ambiental	0.00	0.00	0.00	0.00	0.00	0.00
b2) Vivienda y Servicios a la Comunidad	0.00	0.00	0.00	0.00	0.00	0.00
b3) Salud	0.00	0.00	0.00	0.00	0.00	0.00
b4) Recreación, Cultura y Otras Manifestaciones Sociales	0.00	0.00	0.00	0.00	0.00	0.00
b5) Educación	0.00	0.00	0.00	0.00	0.00	0.00
b6) Protección Social	0.00	0.00	0.00	0.00	0.00	0.00
b7) Otros Asuntos Sociales	0.00	0.00	0.00	0.00	0.00	0.00
b9) Prueba Función	0.00	0.00	0.00	0.00	0.00	0.00
C. Desarrollo Económico	0.00	0.00	0.00	0.00	0.00	0.00
c1) Asuntos Económicos, Comerciales y Laborales en General	0.00	0.00	0.00	0.00	0.00	0.00
c2) Agropecuaria, Silvicultura, Pesca y Caza	0.00	0.00	0.00	0.00	0.00	0.00
c3) Combustibles y Energía	0.00	0.00	0.00	0.00	0.00	0.00
c4) Minería, Manufacturas y Construcción	0.00	0.00	0.00	0.00	0.00	0.00
c5) Transporte	0.00	0.00	0.00	0.00	0.00	0.00
c6) Comunicaciones	0.00	0.00	0.00	0.00	0.00	0.00
c7) Turismo	0.00	0.00	0.00	0.00	0.00	0.00
c8) Ciencia, Tecnología e Innovación	0.00	0.00	0.00	0.00	0.00	0.00
c9) Otras Industrias y Otros Asuntos Económicos	0.00	0.00	0.00	0.00	0.00	0.00
D. Otras no Clasificadas en Funciones Anteriores	0.00	0.00	0.00	0.00	0.00	0.00
d1) Transac. de la Deuda Pública/Costo Financiero de la Deuda	0.00	0.00	0.00	0.00	0.00	0.00
d2) Transf., Part. y Aport. entre Diferentes Niv. y Ord. de Gob.	0.00	0.00	0.00	0.00	0.00	0.00
d3) Saneamiento del Sistema Financiero	0.00	0.00	0.00	0.00	0.00	0.00
d4) Adeudos de Ejercicios Fiscales Anteriores	0.00	0.00	0.00	0.00	0.00	0.00
III. Total de Egresos	48,984,249.03	114,684,494.09	163,668,743.12	82,318,890.77	82,101,322.49	81,349,852.35

NOMBRE DEL ENTE PÚBLICO : Instituto de Ciencia, Tecnología e Innovación del Estado de Chiapas

Estado Analítico del Ejercicio del Presupuesto de Egresos Detallado – LDF 6d.

Clasificación de Servicios Personales por Categoría

Del 1 de Enero al 30 de junio de 2024

(PESOS)

Concepto	Egresos					Subejercicio
	Aprobado	Ampliaciones / Reducciones	Modificado	Devengado	Pagado	
I. Gasto No Etiquetado	39,101,260.38	374,439.39	39,475,699.77	16,398,916.95	16,398,916.95	23,076,782.82
A. Personal Administrativo y de Servicio Público	39,101,260.38	374,439.39	39,475,699.77	16,398,916.95	16,398,916.95	23,076,782.82
B. Magisterio	0.00	0.00	0.00	0.00	0.00	0.00
C. Servicios de Salud	0.00	0.00	0.00	0.00	0.00	0.00
c1) Personal Administrativo	0.00	0.00	0.00	0.00	0.00	0.00
c2) Personal Médico, Paramédico y Afín	0.00	0.00	0.00	0.00	0.00	0.00
D. Seguridad Pública	0.00	0.00	0.00	0.00	0.00	0.00
E. Gastos Asociados a la Implementación de Nuevas Leyes Federales o Reformas a las mismas	0.00	0.00	0.00	0.00	0.00	0.00
e1) Nombre del Programa o Ley 1	0.00	0.00	0.00	0.00	0.00	0.00
F. Sentencias Laborales Definitivas	0.00	0.00	0.00	0.00	0.00	0.00
II. Gasto Etiquetado	0.00	0.00	0.00	0.00	0.00	0.00
A. Personal Administrativo y de Servicio Público	0.00	0.00	0.00	0.00	0.00	0.00
B. Magisterio	0.00	0.00	0.00	0.00	0.00	0.00
C. Servicios de Salud	0.00	0.00	0.00	0.00	0.00	0.00
c1) Personal Administrativo	0.00	0.00	0.00	0.00	0.00	0.00
c2) Personal Médico, Paramédico y Afín	0.00	0.00	0.00	0.00	0.00	0.00
D. Seguridad Pública	0.00	0.00	0.00	0.00	0.00	0.00
E. Gastos Asociados a la Implementación de Nuevas Leyes Federales o Reformas a las mismas	0.00	0.00	0.00	0.00	0.00	0.00
e1) Nombre del Programa o Ley 1	0.00	0.00	0.00	0.00	0.00	0.00
F. Sentencias Laborales Definitivas	0.00	0.00	0.00	0.00	0.00	0.00
III. Total del Gasto en Servicios Personales	39,101,260.38	374,439.39	39,475,699.77	16,398,916.95	16,398,916.95	23,076,782.82

GOBIERNO CONSTITUCIONAL DEL ESTADO DE CHIAPAS
INSTITUTO DE CIENCIA, TECNOLOGÍA E INNOVACIÓN DEL ESTADO DE
CHIAPAS

SISTEMA CONTABLE 2024

RELACIÓN DE BIENES MUEBLES QUE COMPONEN SU PATRIMONIO

Cuenta Pública al 30 de junio de 2024

Página 1 de 10

Hora: 09:38:31a. m.

Fecha: 01/08/2024

Código	Descripción del Bien	Valor en Libros
1241	Mobiliario y Equipo de Administración	58,670,715.97
1241 106001114A3X00102301 0002	1 impresora	9,349.60
1241 121180111A1X00100101 0004	4 Mesas con faldon de 1.20 cm color caoba cerezo	8,189.38
1241 121180111A1X00100101 0006	1 Escritorio ejecutivo peninsular modelo 367001CZ	2,619.82
1241 121180111A1X00100101 0007	1 Pedestal c/ 2 gavetas c/ estabilizador color negro modelo OFI09-M14B	1,774.22
1241 121180111A1X00100101 0008	3 Conjunto Secretarial de 1.50x1.60 modelo spacio	11,261.79
1241 121180111A1X00100101 0012	1 banca de 3 Plazas tapizadas en tela estructura	1,821.81
1241 121180111A1X00100101 0014	4 Conector Radial para mesa color caoba cerezo	1,359.07
1241 121180111A1X00100201 0010	2 Escritorio ejecutivo de madera Industrializado con 2 cajones	4,485.00
1241 121180111A1X00100201 0021	1 Vitrina de pared tablero ranurado para directorio marca esco	2,409.48
1241 121180111A1X00100301 0003	Pedestal c/3 Cajones caoba	1,916.20
1241 121180111A1X00100301 0006	1 Cuadro de Ceramica Artística del Mtro.Rodolfo Disner	15,000.00
1241 121180111A1X00100401 0003	1 Escritorio modelo 256698	1,538.98
1241 121180111A1X00100401 0006	1 Archivero metalico de 4 gavetas esmaltado	2,403.50
1241 121180111A1X00100401 0007	1 Archivero Status 4 gavetas vertical	3,365.23
1241 121180111A1X00100401 0012	1 modulo de recepción H117 60x 120Boom.	2,453.72
1241 121180111A1X00100401 0013	1 sillon cajero	987.36
1241 121180111A1X00100501 0002	1 Escritorio Peninsular 25mm 170x70cm	1,471.23
1241 121180111A1X00100501 0004	1 Cajonera archivero y 2 Utilero Status 72cm	1,735.31
1241 121180111A1X00100501 0006	1 Anaquel Metalico marca Remington	1,945.80
1241 121180111A1X00100501 0007	5 Archiveros Metalicos de 4 Gavetas T/O. Modelo AE Marca carsa	10,841.63
1241 121180111A1X00100501 0008	1 Gabinete universal mod. 1006, marca napoles	2,183.56
1241 121180111A1X00100501 0009	3 Escritorios paninsular 25mm 150x80cm	4,124.78
1241 121180111A1X00100501 0010	1 Librero H220 C/6 Entrepaños	3,261.23
1241 121180111A1X00100501 0011	1 Librero h190 C/4 Entrepaños	2,842.68
1241 121180111A1X00100501 0013	1 Librero Opción s/Credenza 4 puertas Caoba	3,491.03
1241 121180111A1X00100601 0001	03 Anaquel Esqueleto 7 entrepaños 90x45x220 CM Marca Gebesa.	6,147.90
1241 121180111A1X00100601 0002	19 Archivero metalico de 4 gavetas de 135.3x46.4x 70 cm marca Gebesa	33,867.50
1241 121180111A1X00100601 0003	4 Modulo de madera de 25 MM, de 150x180cm Marca Gebesa	9,096.50
1241 121180111A1X00100601 0008	10 Sillas de Visita de 5 Plazas, estructura tubo ovalado calibre 18, Modelo A-145/5P	20,573.50
1241 121180111A1X00100601 0009	05 Libreros de 2.20mts con 6 entrepaños marca GCM	12,543.91
1241 121180111A1X00100601 0010	06 Librero de 30x95x220 cm tipo archivador marca Kukulcan, color caoba	12,006.00
1241 121180111A1X00100601 0017	01 Perforadora/Encuadernadora Dual Twin Bin	6,093.68
1241 121180111A1X00100601 0024	01 Escalera Telescopica Industrial Marca Inedesca Mod.36/10	32,633.55
1241 121180111A1X00100601 0025	01 Escalera Telescopica de aluminio de 10 peldaños 10.67 mts	4,058.00
1241 121180111A1X00100601 0026	01 Escalera de tijera de aluminio de 9 peldaños 3.05 mts	2,220.01
1241 121180111A1X00100601 0033	1 Tripie marca sony mod. VCT870RM	2,303.00
1241 121180111A1X00100801 0009	01 Mesa Juntas Kuenry 120 Cms Redonda	3,098.10
1241 121180111A1X00100801 0010	10 Archivero Status 4 Gavetas Vertical	47,557.60
1241 121180111A1X00100801 0012	01 Sillon Status De 02 Plaza	3,132.38

GOBIERNO CONSTITUCIONAL DEL ESTADO DE CHIAPAS
INSTITUTO DE CIENCIA, TECNOLOGÍA E INNOVACIÓN DEL ESTADO DE
CHIAPAS

SISTEMA CONTABLE 2024
RELACIÓN DE BIENES MUEBLES QUE COMPONEN SU PATRIMONIO
Cuenta Pública al 30 de junio de 2024

Página 2 de 10

Hora: 09:38:31a. m.

Fecha: 01/08/2024

Código	Descripción del Bien	Valor en Libros
1241 121180111A1X00100801 0013	01 Sillon Status De 03 Plaza	4,294.99
1241 121180111A1X00100801 0018	01 Sillon Status De 3 Plazas	4,294.99
1241 121180111A1X00100901 0005	01 Estante en aluminio	4,800.00
1241 12118011528C00902001 0002	01 Archivero	6,610.72
1241 12118011747Z00101201 0001	1 Caja Fuerte Senty Safe DS3410	6,786.00
1241 12118011747Z00101201 0002	1 Caja Fuerte Senty Safe BN992174	6,786.00
1241 12118011747Z00101201 0003	1 Caja Fuerte Senty Safe BU606868	6,786.00
1241 12118011747Z00101201 0004	01 Escritorio L Gallery Office Depot s/s	14,475.30
1241 12118011747Z00101201 0005	01 Silla Ejecutiva Nimbus s/s	3,316.10
1241 12118011747Z00101201 0007	01 Escritorio en L Capri	5,578.09
1241 12118011747Z00101201 0008	01 Escritorio en L Capri	5,578.09
1241 12118011747Z00101201 0009	01 Escritorio en L Capri	5,578.09
1241 12118011747Z00101201 0010	01 Escritorio en L Capri	5,578.09
1241 12118011747Z00101201 0011	01 Escritorio en L Capri	5,578.09
1241 12118011747Z00101601 0003	10 Equipos de Computo IMAC 21.5/1.6DC/8GB/1TB	229,990.00
1241 12118011747Z00101601 0005	3 Impresora HP Laserjet Entrerprise M604DN	38,479.61
1241 12118011747Z00101701 0002	03 Smart keyboard ipadPro 12.9 (teclado)	10,797.00
1241 121180117AYY00101301 0002	20 Mac Book Air (Apple - Mac ISI 512801)	242,983.80
1241 121180117AYY00101301 0003	30 Ipad Mini (Apple - Mac ISI 512795)	137,565.54
1241 121180117AYY00101801 0002	01 Punto de Acceso	11,964.20
1241 121180117AYY00101801 0003	01 Minicomputadora de Bolsillo	6,776.86
1241 121180117AYY00101801 0004	01 Switch	14,616.00
1241 121180117AYY00101801 0005	02 Punto de Acceso	22,167.60
1241 121180117AYY00101801 0006	01 Minicomputadora de Bolsillo	32,153.50
1241 501001114A3X00102301 0003	01 Impresora Multifuncional	9,161.00
1241 503001111A1X00102301 0005	06 Servidor Hiper Convergente, Marca DELL, Modelo VX RAIL S670	21,624,189.65
1241 503001111A1X00102301 0006	02 Switch "Top of Rack" Marca DELL, Modelo S4100-ON	4,172,076.91
1241 503001111A1X00102301 0007	33 Switch de Acceso de 48 Puertos POE, Tipo A	2,795,652.42
1241 503001111A1X00102301 0008	80 Switch de Acceso de 48 Puertos POE, Tipo B	6,283,596.80
1241 503001111A1X00102301 0009	38 Switch de Acceso de 48 Puertos POE, Tipo C	3,122,463.80
1241 503001111A1X00102301 0010	01 Controlador de Acceso Inalámbrico (AC)	812,330.00
1241 503001111A1X00102301 0011	138 Puntos de Acceso Inalámbricos para interiores	1,893,498.00
1241 503001111A1X00102301 0012	07 Switch de Acceso POE de 48 puertos	606,340.00
1241 505001114A3X00102301 0005	01 Tableta Electrónica	37,406.60
1241 505001114A3X00102301 0006	03 Imac de 24 Pulgadas	213,062.30
1241 505001114A3X00102301 0007	01 Laptop Gamer Alienware X17 R2 17.3, Full HD	105,890.65
1241 521180111A1X00100101 0002	4 Porta Teclados para cubiertas modelo G2-020	3,627.10
1241 521180111A1X00100201 0005	6 Computadoras marca Compaq Evo Desktop 500	108,661.29
1241 521180111A1X00100201 0010	1 Escanner perfection marca epson 1250V	1,716.99
1241 521180111A1X00100401 0007	2 Computadoras HP modelo serie Compaq Business Desk Top d530 CTM	1,268.54
1241 521180111A1X00100501 0004	1 Computadora PC Mod. 1420 Marca Com Paq serie # MXK5230F9R	9,348.01
1241 521180111A1X00100501 0005	1 Unidad Combo CDRW/DVDRW EXTERNO USB	2,188.32

GOBIERNO CONSTITUCIONAL DEL ESTADO DE CHIAPAS
INSTITUTO DE CIENCIA, TECNOLOGÍA E INNOVACIÓN DEL ESTADO DE
CHIAPAS

SISTEMA CONTABLE 2024
RELACIÓN DE BIENES MUEBLES QUE COMPONEN SU PATRIMONIO
Cuenta Pública al 30 de junio de 2024

Página 3 de 10

Hora: 09:38:31a. m.

Fecha: 01/08/2024

Código	Descripción del Bien	Valor en Libros
1241 521180111A1X00100601 0002	27 Computadoras Marca HP Mod. DC7600 CMT Business	441,829.08
1241 521180111A1X00100601 0004	05 Ap 4000 ORINOCO	31,757.25
1241 521180111A1X00100601 0008	03 Superstack 3Baseline Switch 24 ptos. marca 3COM N/P	5,989.20
1241 521180111A1X00100601 0011	1 Plotter Hp designjet 500	31,721.45
1241 521180111A1X00100801 0001	01Servidor Power Edge 2900 Marca Dell, 02 Procesadores	9,200.00
1241 521180111A1X00100801 0002	01 Servidor Power Edge 2900 Marca Dell	69,000.00
1241 521180111A1X00100801 0004	12 Computadora Portátil Latitude D530, Marca Dell	155,250.00
1241 521180111A1X00100801 0005	01 Computadora Portátil Latitude D430, Marca Dell	23,000.00
1241 521180111A1X00100801 0006	02 Computadora De Escritorio Mac Pro, Apple	165,600.00
1241 521180111A1X00100801 0007	02 Unidad De Respaldo De Energía Centra Plus 900,	5,750.00
1241 521180111A1X00100801 0008	08 Impresora Multifuncional Officejete J5780, Hp.	3,450.00
1241 521180111A1X00100901 0002	01 Access Point Inalambrico 3 com 8760 9TBCBGP5F8E40	5,778.75
1241 521180111A1X00101001 0001	03 Impresoras	29,232.00
1241 521180111A1X00101001 0002	04 Computadora Portatil Classmate	198,278.80
1241 521180111A1X00101301 0002	09 APPLE- MAC (I-MAC ME086E) FEZHN21	190,240.00
1241 521180111A1X00101301 0003	01 LENOVO (THINKCENTRE M92P) FEZHN21	16,530.00
1241 521180111A1X00101301 0004	01 ACER (VERITON VX2611G-M030) FEZHN21	10,730.00
1241 521180111A1X00101301 0005	03 IMPRESORAS EPSON (TÉRMICA TM-T88V) FEZHN21	11,762.40
1241 521180111A1X00101301 0006	01 SERVIDOR CPU (HP DL160) FEZHN21	35,380.00
1241 521180111A1X00101301 0007	01 NO BREAK (TRIPPELITE) FEZHN21	16,008.00
1241 521180111A1X00101401 0004	01 COMPUTADORA PORTATIL LAP TOP, MARCA SAMSUNG, MOD. NP915S3G-K02MX	12,499.00
1241 521180111A1X00101501 0002	1 No Break	4,588.33
1241 521180111A1X00101501 0009	1 Impresora Matriz Epson LX-350	6,223.40
1241 521180111A1X00101501 0010	Impresora Multifuncional Epson L555	6,529.00
1241 521180111A1X00101601 0002	IPAD PRO 12.9	71,489.64
1241 521180111A1X00101601 0003	1 No Brake	5,005.17
1241 521180111A1X00101601 0004	Bienes Informaticos	26,100.00
1241 521180111A1X00101601 0005	1 Computador HP Prodesk 400	12,907.00
1241 521180111A1X00101601 0006	Bienes Informaticos para el Laboratorio de Robotica	1,165,282.34
1241 52118011528C00100601 0001	01 CPU DELL, Modelo Octa, Seria B3995391	17,098.24
1241 52118011528C00101701 0001	Switch Modelo OS9907-RCB-A-US-OS9907	2,199,360.00
1241 52118011528C00101701 0002	Tarjeta de Interface de Red, Modelo OS99-GNI-48	347,733.20
1241 52118011528C00101701 0003	Tarjeta de Red, Modelo OS99-XNI-U48	2,658,024.00
1241 52118011528C00101701 0004	Tarjeta de Red, Modelo OS99-XNI-U48	2,658,024.00
1241 52118011528C00102101 0005	10 Computadoras de Escritorio Workstation	684,999.95
1241 52118011528C00102101 0006	06 Computadoras de Escritorio, 01 Servidor	258,153.36
1241 52118011528C00901901 0002	01 No Break	16,444.16
1241 52118011747Z00101201 0001	01 Lenovo, No. De serie WS750698	12,816.50
1241 52118011747Z00101201 0002	01 Lenovo, No. De serie WS750841	12,816.49
1241 52118011747Z00101201 0003	01 Lenovo, No. De serie DS70050456	12,816.49
1241 52118011747Z00101201 0004	01 Lenovo, No. De serie DS70049786	12,816.49

GOBIERNO CONSTITUCIONAL DEL ESTADO DE CHIAPAS
INSTITUTO DE CIENCIA, TECNOLOGÍA E INNOVACIÓN DEL ESTADO DE
CHIAPAS

SISTEMA CONTABLE 2024
RELACIÓN DE BIENES MUEBLES QUE COMPONEN SU PATRIMONIO
Cuenta Pública al 30 de junio de 2024

Página 4 de 10

Hora: 09:38:31a. m.

Fecha: 01/08/2024

Código	Descripción del Bien	Valor en Libros
1241 52118011747Z00101201 0005	01 Impresora Hewlett Packard, No. de serie vn4y34860	2,260.49
1241 52118011747Z00101201 0006	01 Impresora Hewlett Packard, No. de serie vnb4w34533	2,260.49
1241 52118011747Z00101401 0003	01 Impresora XEROX PHASER 7100N, 11X 17 Color 30 PPM	40,600.00
1241 52118011747Z00101401 0004	01 Seagate Business Storage NAS 4 Bay 8 TB, NA6F105K	14,023.99
1241 52118011747Z00101401 0005	01 Impresora Zebra Modelo, serie 54J143300156	6,960.00
1241 52118011747Z00101401 0006	03 HP Pavilion 18-5001, Series: 4CE43404PF, 4CE43404LM, 4CE43404KY	23,393.97
1241 52118011747Z00101401 0007	01 Monitor LCD ELO Touch, Serie: H143025669	7,841.60
1241 52118011747Z00101401 0008	02 Computadoras ACER/GHIA series: 233489 y 233515	6,113.19
1241 52118011747Z00101401 0009	01 Conjunto Presidente con Cubierta de Cristal de 240/200X225X180. Folio 5989	35,458.00
1241 52118011747Z00101401 0010	01 Sillon Juego de Sillones Ejecutivos. Folio 5989	20,420.00
1241 521180191A1X00100501 0001	Servidor HP Proliant ML-330 Generación 3 mooplnh73w	55,459.75
1241 521180191A1X00100501 0003	Equipo de computo HP compaq Business Desktop	20,826.95
1241 521180191A1X00100501 0004	Unidad de respaldo energ. Tripp lite Omnismart 500	1,983.75
1241 90600111528C00102401 0002	02 Escritorios de 120 X 50 CM de Ancho	10,036.44
1241 90600111528C00102401 0003	01 Puerta para Acceso a la Sala Hundida, a Base de Aglomerado de Madera con Bisagras Hidráulicas de Vay Viene de 3.85 M de Largo X 2.40 M de Altura, sin Chapa	5,440.98
1241 90600111528C00102401 0004	01 Acrílico con Luz Indirecta de 30W, de 120 CM X 160 CM, Cedulaario con Explicación de Constelaciones	35,839.36
1241 90600111528C00102401 0006	01 Puerta para Acceso a la Sala Hundida, a Base de Aglomerado de Madera con Bisagras Hidráulicas de Vay Viene de 2.98 M de Largo X 2.40 M de Altura, sin Chapa	5,083.12
1241 921180111A1X00100101 0001	1 Refrigerador 8" marca general electric	2,285.00
1241 921180111A1X00100201 0003	5 Equipos de Aire Acondicionado Tipo Minisplit Marca York con control Remoto	44,275.00
1241 921180111A1X00100201 0006	1 Engargoladora marca GBC modelo Ibimaster	4,467.75
1241 921180111A1X00100401 0001	1 Evaporadora HI WALL TOTALINE 36k 220-1	6,236.45
1241 921180111A1X00100401 0002	1 CONDENSADORA 3T 220-3 TOTALINE	6,236.45
1241 921180111A1X00100401 0003	2 Evaporadora SF TOTALINE HW 12K 220-1	6,419.87
1241 921180111A1X00100401 0004	1 Condensadora Multiple 2x12K 220-1-60	6,419.88
1241 921180111A1X00100401 0005	1 Equipo de aire acondicionado 1 1/2 Tons marca carrier	4,300.00
1241 921180111A1X00100501 0001	1 Equipo ACONDICIONADOR DE AIRE TPO mini-split tORK 36,000 BTU/HR Modelo MHCACO35K HI WALL	17,099.99
1241 921180111A1X00100601 0001	1 Equipo Base de Radiocomunicacion Marca Kenwood Mod.TK-7102HK. 50 Watts	8,191.25
1241 921180111A1X00100601 0002	11 Equipo Portatil de Radiocomunicación Mca. Kenwood Mod.TK2202HK	28,462.50
1241 921180111A1X00100601 0003	1 Instalación del Equipo de audio e iluminacion del auditorio del museo	2,397,116.30
1241 921180111A1X00100601 0004	01 Equipo de aire acondicionado tipo mini Split mca york capac. BTU HR 48,000	16,592.40
1241 921180111A1X00100601 0005	02 Equipo de aire acondicionado tipo mini split marca york capacidad BTU HR 60,000	38,752.29
1241 921180111A1X00100601 0006	10 Equipo de aire acondicionado tipo mini split HI WALL marca york capacidad BTU HR 17,500	77,491.71
1241 921180111A1X00100601 0007	01 Equipo de aire acondicionado tipo mini split HI WALL marca york capacidad BTU HR 33,000	11,575.21
1241 921180111A1X00100601 0008	1 Servidor de comunicaciones multimedia Alcatel OmniPCX Enterprise R7 LX	202,643.89

SISTEMA CONTABLE 2024
RELACIÓN DE BIENES MUEBLES QUE COMPONEN SU PATRIMONIO
Cuenta Pública al 30 de junio de 2024

Código	Descripción del Bien	Valor en Libros
1241 921180111A1X00100601 0013	1 Sistema next Minstorms	3,999.00
1241 921180111A1X00100601 0016	1 Suministro e Instalacion del equipo de audio del museo	43,911.10
1241 921180111A1X00100601 0019	1 Destructora corte recto 950s-2 con bote 18	2,658.12
1241 921180111A1X00100601 0021	1 Caja de seguridad electrica con palanca	2,062.58
1241 921180111A1X00100801 0001	01 Sistema de alarma, sirena de 30 watts, control DSC, expansion de zonas, 16.5 VCA	29,900.00
1241 921180111A1X00100801 0002	07 Radios Portatiles Marca Kenwood Mod. TK-2202L	30,101.25
1241 921180111A1X00100801 0006	01 Refrigerador marca LG, de 14 pies despachador de agua, electronico, sistem deshielo automatico	14,927.00
1241 921180111A1X00100801 0008	01 Pantalla de Proyeccion Frontal Marca Lumens Projecction 6.4*4.88 mts	84,985.00
1241 921180111A1X00100801 0009	01 Pantalla de Proyeccion Frontal Marca Lumens Projecction 7.62 * 5.69 mts	126,500.00
1241 921180111A1X00101001 0001	02 Kit de Aerogenerador de 400 Whatts	226,200.00
1241 921180111A1X00101001 0002	01 Kit de Aerogenerador de 600 Watts	179,800.00
1241 92118011528C00101901 0003	04 Aires Acondicionados	69,038.56
1241 92118011528C00901901 0002	01 Aire Acondicionado	29,520.80
1241 92118011747Z00101301 0002	01 Aire Acondicionado portatil	2,999.00
1241 92118011747Z00101501 0002	06 Silla Fija para Visita, Tapisado en Green Leater	21,712.27
1241 92118011747Z00101501 0003	03 Sillón Ejecutivo Giratorio, Tapizado en Green Leather a Rayas Horizontales.	11,486.14
1241 92118011747Z00101501 0004	01 Escritorio Ejecutivo, Cristal Negro	12,576.92
1241 92118011747Z00101701 0003	01 Aire Acondicionado, Tipo Mini Split de 18,000 BTU	13,379.44
1242	Mobiliario y Equipo Educativo y Recreativo	26,065,964.70
1242 105001114A3X00102301 0006	01 Grabadora de audio digital Tascam, DR-60DMKII	9,547.50
1242 105001114A3X00102301 0007	01 Teleprompter DSLR Divisor de Haz 70/30 Vidrio	24,197.60
1242 105001114A3X00102301 0008	02 Micrófono Shure Condensador Vocal, Negro (MV7-K)	20,264.27
1242 105001114A3X00102301 0009	01 Mixer, marca Makie 6 canales canon	23,846.81
1242 105001114A3X00102301 0010	04 DJI Micrófono-Sistema de micrófono inalambrico	47,583.20
1242 105001114A3X00102301 0011	01 Empuñadura CANON BG-E21 Battery GRIP	10,067.18
1242 105001114A3X00102301 0012	02 Amaran-Luz de Video LED Bicolor, 100 W, 2700-6500 K, 34300	20,361.71
1242 105001114A3X00102301 0013	01 Lente Sony E 55-210 MM F4.5-6.3 OSS	12,992.00
1242 105001114A3X00102301 0014	01 Cámara SONY ALPHA A7 IV con Lente 28-70 MM	183,995.95
1242 105001114A3X00102301 0015	01 Cámara GOPRO HERO 11 BLACK	13,964.76
1242 105001114A3X00102301 0016	01 DJI RS 3 Mini, Estabilizador Ligero de 3 Ejes	11,691.18
1242 10600111528C00102401 0002	01 Rack de Control del Sistema de Planetario con Procesadores Gráficos	9,337,398.25
1242 10600111528C00102401 0003	01 Consola de Control	1,277,522.96
1242 10600111528C00102401 0004	01 Video Wall de 4 Pantallas con Resolución 4K Ultra HD	549,381.22
1242 10600111528C00102401 0005	07 Tótem Interactivo con Pantalla Touch de 55" Pulgadas que Soporta Toques Simultaneos, 2 GB en Ram, 16 GB de Almacenamiento con Sistema Andriod	1,187,174.62
1242 10600111528C00102401 0006	03 Altavoces Direccional Ultrasónico	32,626.75
1242 10600111528C00102401 0007	03 Proyector DLP Resolución 2160P	79,396.20
1242 121180111A1X00100801 0003	01 Pantalla Para Proyección en aluminio plastico,, mod. Fast- Fold, clave DP40.	15,686.00
1242 121180111A1X00101001 0001	04 kit's de Robot's, VEX	23,200.00
1242 121180111A1X00101401 0002	01 Camara Ip Inalambrica Marca TP-LINK Modelo TL-SC3230N	2,959.94

SISTEMA CONTABLE 2024
RELACIÓN DE BIENES MUEBLES QUE COMPONEN SU PATRIMONIO
Cuenta Pública al 30 de junio de 2024

Código	Descripción del Bien	Valor en Libros
1242 121180111A1X00101501 0002	01 Videocámara, Marca SONY, Modelo PXW-X70	49,680.00
1242 121180111A1X00101501 0003	1 Video Proyector SONY VPL-EX24	15,727.28
1242 121180111A1X00101501 0004	1 Pantalla Led 50 PLG. Full HD Marca SONY	20,242.00
1242 121180111A1X00101501 0005	1 Escaner Portatil Duplex Brot	3,245.68
1242 121180111A1X00101601 0002	1 TV	3,478.84
1242 121180111A1X00101601 0003	1 Pantalla led 22 full HD	3,860.70
1242 121180111A1X00101601 0004	2 Pantalla de 6.5 pulgadas	13,374.80
1242 121180114A3X00102201 0003	10 Tarjetas de Video ASUS NVIDIA GEFORCERTX 2060	115,744.80
1242 12118011747Z00101201 0001	01 Equipo de Sonido; No. Inv. 2680012000036;D100; 32 Metal Plástico: Marca kAISER: Modelo MIX-2305DUSB; Serie PAK-2315D: Fact 1693	4,644.00
1242 12118011747Z00101201 0002	01 Micrófono Inalambrico; No. Inv. 2680012000037;D135; 32 Metal Plástico: Marca STEREN: Modelo WR-803UHF; Serie V0510: Fact FTUX-66457	1,590.00
1242 12118011747Z00101301 0002	01 TV Color Blusens (H335B32C)	4,814.00
1242 12118011747Z00101301 0003	03 TV Color LG (42LN700-UH)	32,993.88
1242 12118011747Z00101301 0004	02 TV Color Hisense (46k360MN)	18,979.92
1242 12118011747Z00101301 0005	01 TV Color Speler (SP-LCD-50)	9,489.96
1242 12118011747Z00101301 0006	01 TV Color RCA (S/M)	2,820.54
1242 12118011747Z00101301 0007	01 TV Color S/M 7", Multimedia, MP3, USB, Micro SD	2,665.68
1242 12118011747Z00101701 0002	01 Cámara Nikon, Modelo Coolpix B500	7,538.45
1242 12118011747Z00101701 0003	01 Proyector Epson Power Lite PRO G7500U	134,300.16
1242 12118011747Z00101701 0004	04 Sanyo PLV-HD100 Lámpara para proyector	14,987.20
1242 12118011747Z00101901 0002	01 Camara Fotografica y de Video Full Frame	26,999.00
1242 121180117AYY00101201 0001	Planetario Móvil No. Inventario 2680012000038 MX00; 32 Metal Plastico; Domo All In One:No. de Factura 2006	1,450,000.00
1242 121180117AYY00101401 0002	Robot Humanoide NAO (Última Generación)	250,000.00
1242 121180117AYY00101401 0003	Casita Ecologica Equipada	570,000.00
1242 121180117AYY00101401 0004	Ludoteca Equipamiento	876,669.00
1242 121180117AYY00101501 0002	01 Drón con Cámara Integrada, Modelo TALI H500	70,000.00
1242 121180117AYY00101501 0003	01 Drón con Cámara Integrada, Modelo SCOUT X4	70,000.00
1242 121180117AYY00101501 0004	01 NAO VS Evolution Humanoide Robot, Modelo NAO H25	355,000.00
1242 121180117AYY00101501 0005	01 Planetario Movil, Modelo FULL DOME	300,000.00
1242 121180117AYY00101801 0002	04 Equipo de Sonido	30,709.98
1242 121180117AYY00101801 0003	01 Mezcladora de Sonido	10,580.00
1242 121180117AYY00101801 0004	04 Reproductor Home Cinema Digital	109,258.09
1242 121180117AYY00101801 0005	01 Equipo de Video	5,646.13
1242 121180117AYY00101801 0006	01 Material y Equipo Educativo	50,000.00
1242 121180117AYY00101801 0007	01 Amplificador de Audio	17,846.16
1242 121180117AYY00101801 0008	02 Cañón Proyector	157,418.65
1242 221180114A3X00102201 0003	01 Maquina de Fuego	7,960.50
1242 30600111528C00102401 0002	04 Subsistema de Video, Proyección Láser	842,589.76
1242 321180111A1X00100201 0001	1 Camara fotografica digital marca epson, modelo pc3100z	12,723.49
1242 321180111A1X00100601 0004	1 Videocamara digital marca sony mod. DCR-DVD105 serie 846505	6,999.00
1242 321180111A1X00101201 0001	Cámara Fotografica Marca LUMIX; Modelo DMC-FH2PU	1,190.00

SISTEMA CONTABLE 2024
RELACIÓN DE BIENES MUEBLES QUE COMPONEN SU PATRIMONIO
Cuenta Pública al 30 de junio de 2024

Página 7 de 10

Hora: 09:38:31a. m.

Fecha: 01/08/2024

Código	Descripción del Bien	Valor en Libros
1242 321180111A1X00101501 0002	1 Camara SONY Reflex SLT-A37K	12,758.40
1242 321180111A1X00101501 0003	Camara Fotografica SONY SLT-A37K, Serie 3492074	12,748.40
1242 321180111A1X00101601 0002	Camara Fotografica Profesional	49,680.00
1242 90600111528C00102401 0002	06 Estatuas de Astronautas con Temática del Espacio, de Fibra de Vidrio	276,506.88
1242 90600111528C00102401 0003	02 Vehículo de Exploración Lunar	8,868.54
1242 90600111528C00102401 0004	01 Mueble Tipo Credenza de 4.77 M de Largo X 0.90 M de Alto	7,225.64
1242 90600111528C00102401 0006	02 Bote de Basura con Forma de Nave Espacial	42,820.24
1242 90600111528C00102401 0007	01 Vinil con Cedulaario con tema de la Creación del Universo	39,754.94
1242 90600111528C00102401 0008	03 Vinil Impreso en Relación al Tema de Agujero Negro	95,673.90
1242 90600111528C00102401 0009	01 Mueble para la Representación del Sol	22,399.17
1242 90600111528C00102401 0010	01 Caja de Luz para Exhibición de Esquema de Estrellas	20,015.80
1242 90600111528C00102401 0011	01 Vinil para Mueble de Exhibición del Tema de Satélites, Artificiales y Naturales	27,964.70
1242 90600111528C00102401 0012	01 Estructura con Imágenes, en Acrílico Cristal para la Representación de Cometas, Asteroides, Galaxias e Imagen de Satélite	57,944.90
1242 90600111528C00102401 0013	01 Vinil de Foto de Jammes Webb	35,839.36
1242 90600111528C00102401 0014	01 Vinil para Exhibición del Tema Astronautas	35,839.36
1242 90600111528C00102401 0015	01 Vinil de Fotografía de Telescopios del Mundo para Caja Luminosa Existente	42,636.96
1242 90600111528C00102401 0016	02 Estatuas de Astronauta para Interior con Temática del Espacio, Fibra de Vidrio	83,912.08
1242 90600111528C00102401 0017	01 Figuras de Arte Colgante del Sistema Solar para Planetarios, incluye 9 piezas	223,714.12
1242 90600111528C00102401 0018	01 Equipo de Realidad Virtual con Video 3D con Gabinete temático del Espacio	1,621,483.38
1242 90600111528C00102401 0022	06 Mesa de Trabajo de 0.90 M X 2.00 M a Base Madera Comprimida	29,725.00
1242 90600111528C02002301 0002	20 Telescopios	150,149.94
1242 921180111A1X00100201 0001	1 Minicomponente marca panasonic	2,547.25
1242 921180111A1X00100201 0002	1 Televisor a color pantalla de 29" Marca samsung	3,287.02
1242 921180111A1X00100601 0001	2 Televisores de 34" marca sony mod. KV34FS120	8,999.00
1242 921180111A1X00100801 0001	02 TV 20 LCD 750157590897	3,999.00
1242 921180111A1X00100801 0002	02 Pantalla de Plasma PL50A550 Marca SAMSUNG	46,000.00
1242 921180111A1X00100901 0001	02 Pantalla 19" Código 267497	7,998.00
1242 921180111A1X00100901 0002	02 Pantalla 19" Código 267497	31,998.00
1242 921180111A1X00101101 0001	01 Kit Prof USB pa System Mix Eq. 4 Ch Display Art. ZH0402D	5,092.20
1242 921180111A1X00101901 0002	Dinosaurios	2,528,800.00
1242 921180114A3X00102101 0003	1 Toldo	7,540.00
1242 921180114A3X00102101 0004	1 Velociraptor	353,304.00
1242 921180114A3X00102101 0005	1 Dilophosaurio	60,596.00
1242 921180114A3X00102101 0006	1 Meteoro	35,500.00
1242 92118011528C00101901 0002	Dinosaurios	1,182,216.77
1242 92118011747Z00101401 0002	01 Tren Electrico	324,800.00
1243	Equipo e Instrumental Médico y de Laboratorio	6,000.00
1243 121180111A1X00100601 0001	1 Juego de consultorio de 5 piezas sin piernas	6,000.00
1244	Vehículos y Equipo de Transporte	7,039,516.61

GOBIERNO CONSTITUCIONAL DEL ESTADO DE CHIAPAS
INSTITUTO DE CIENCIA, TECNOLOGÍA E INNOVACIÓN DEL ESTADO DE
CHIAPAS

SISTEMA CONTABLE 2024
RELACIÓN DE BIENES MUEBLES QUE COMPONEN SU PATRIMONIO
Cuenta Pública al 30 de junio de 2024

Página 8 de 10

Hora: 09:38:31a. m.

Fecha: 01/08/2024

Código	Descripción del Bien	Valor en Libros
1244 121180111A1X00100301 0002	Unidad Jetta mca. Vw modelo 2004	126,888.80
1244 121180111A1X00100601 0001	Unidad Chevrolet Trailblazer 4X2 Modelo 2006, Color Blanco, Serie No.1GNDS13S562245864	299,990.00
1244 121180111A1X00100601 0003	Unidad Chevrolet silverado 3500, Modelo 2006, Color Blanco, Serie No.3GBJC34R56M116987	199,200.00
1244 121180111A1X00100601 0004	01 Vehiculo tipo autobus a diesel, marca chevrolet mod. 2006 serie # 3GBP7H1C76M118669	1,144,803.00
1244 121180111A1X00100601 0005	01 Unidad marca Ford F-150 2 puertas, de 6 cilindros serie # 3FTRF17206MA16823	180,300.00
1244 121180111A1X00100601 0006	01 Unidad tipo Chasis Araña Nuevo a disel, marca MERCEDES BENZ, modelo MBO1419/60 2006, Serie 3MBAA2CN06M018861	900,000.00
1244 121180111A1X00100801 0001	01 Unida tipo autobús de pasajero y 01 Unidad tipo van del proyecto "Fortalecimiento de Mob y Eq del COCyTECH"	298,100.01
1244 121180111A1X00100801 0002	01 Unidad Autobus Internacional Modelo 4700, 4 cilindros, 37 asientos,4700SCD185	1,030,000.00
1244 121180111A1X00100901 0001	01 Unidad NISSAN tsuru GSII T M A A, Modelo 2010, Color Blanco, Serie 3N1EB31SOAK311135	148,400.00
1244 121180111A1X00100901 0002	01 Unidad NISSAN tsuru GSII T M A A, Modelo 2010, Color Blanco, Serie 3N1EB31S4AK311185	148,400.00
1244 121180111A1X00101001 0001	01 Unidad NISSAN Pathfinder SE 4*2 T_A Comford con MM Blanco, Modelo 2010, serie 5N1AR1NN4AC625534	442,100.00
1244 12118011528C00902001 0002	01 Unidad CHEVROLET TRACKER A, Modelo 2021, Color Rojo Flama, Serie 93CEC76C1MB172979	339,900.00
1244 12118011747Z00101401 0002	Unidad Vehicular Tipo Sedan Aveo 2015	139,200.00
1244 121180117AYY00101501 0002	Unidad Nissan NP CH CAB TM DH Versión Esp., Modelo 2015, Num. Motor KA24852388A	343,000.00
1244 121180117AYY00101501 0003	Autobus Marca Mercedes Benz, Modelo MBO 1419/60, Carroceria AYCOZafiro/Modelo 2016	1,299,234.80
1246	Maquinaria, Otros Equipos y Herramientas	9,329,506.16
1246 10600111528C01002301 0002	02 EQUIPOS DE CLIMAS	1,192,930.66
1246 121180111A1X00100601 0042	1 Rotomartillo SDS PLUS 5.8 amps 1 vel	2,103.99
1246 121180111A1X00100601 0044	1 Sierra sable de 4 Posiciones	2,144.00
1246 121180111A1X00100601 0046	1 router 1 3/4 Hp	2,300.00
1246 121180111A1X00100601 0047	1 Lijadora de banda 3 "21 Industrial W	2,549.32
1246 121180111A1X00100601 0049	1 Generadora 1600 Watts evans 3 Hp	4,601.81
1246 121180111A1X00100601 0050	1 Motobomba autocebante 6HP 3"3	6,114.31
1246 121180111A1X00100601 0051	1 Desmelezadora 2.7 Hp 38.9 cm3 Sthil	8,167.06
1246 121180111A1X00100601 0052	1 Podadora a gasolina 5 HP 22" Antarix	3,600.00
1246 121180111A1X00100601 0053	1 Rotomartillo inalambrico 12 volts	2,308.00
1246 121180111A1X00100601 0056	01 Cepillo 5.2 amps prof. corte 3/32 dewalt	2,673.75
1246 121180111A1X00100601 0058	02 Desbrozadora 87HP 27.2 cc 4.1 Kg Sthil	6,800.00
1246 121180111A1X00100601 0060	01 Compresor de 3.5 Hp 50 >Lts	2,076.00
1246 121180111A1X00100601 0061	01 Planta soldadora 225A INFRA (Equip.6ACC9)	3,491.52
1246 121180111A1X00100601 0062	01 Taladro de columna 16 Vel 5/8 Motor 3/4 Hp	2,840.00
1246 121180111A1X00100601 0063	01 Taladro de banco 10" Delta Shopmaster	2,200.00
1246 121180111A1X00100601 0064	01 Motosierra 3.1 Hp 45CC Cadena 18" Sthil	5,150.00

SISTEMA CONTABLE 2024
RELACIÓN DE BIENES MUEBLES QUE COMPONEN SU PATRIMONIO
Cuenta Pública al 30 de junio de 2024

Página 9 de 10

Hora: 09:38:31a. m.

Fecha: 01/08/2024

Código	Descripción del Bien	Valor en Libros
1246 121180111A1X00100601 0067	01 sierra de Inglete 10" Delta Shopmaster	2,530.00
1246 121180111A1X00100801 0014	02 Maquina para soldar 250 ampers, 220 v, 10 % ciclo de trabajo	7,590.00
1246 121180111A1X00100801 0016	01 Sistema de Riego IA/1268/00/007/08	126,100.00
1246 121180111A1X00100801 0018	Sierra Caladora MAKITA SJ401 de Banco 150 W	2,283.07
1246 121180111A1X00100801 0020	01 Equipo Paint Crew Completo	3,949.91
1246 121180111A1X00100901 0004	01 Bomba Sumergible pak 3 hp p/4	2,795.01
1246 121180111A1X00100901 0007	01 Bascula Digital 30 kgrs	3,424.70
1246 121180111A1X00100901 0011	Motor Sumergible Franklin 4" 3 HP	11,245.00
1246 12118011747Z00101601 0002	3 Aire Acondicionado Tipo Minisplit, Marca Mirage, Model VLU, Capacidad de 12 000 BTU, Voltaje 220	20,475.00
1246 12118011747Z00101601 0003	1 Aire Acondicionado, Tipo Minisplit, Marca Mirage, Model VLU, Capacidad 18 000 BTU, Voltaje 20	9,525.00
1246 12118011747Z00101601 0005	1 Unidad de Respaldo, Marca Tripp Lite SMART2200NET	23,157.08
1246 12118011747Z00101701 0002	1 Bomba Sumerg 1 HP 2"	4,948.41
1246 12118011747Z00101701 0003	4 Lamparas	21,966.86
1246 12118011747Z00101701 0004	1 Bomba Hidraulica	5,845.00
1246 421180111A1X00100301 0001	1 Equipo de aire Acondicionado Tipo Multisplitt Marca York, modelo MOC25RE16A	12,535.00
1246 421180111A1X00100301 0002	1 Equipo de aire acondicionado Tipo mini Splitt Marca York, modelo MHC24B16	10,191.30
1246 421180111A1X00101601 0002	Aire Acondicionado	6,825.00
1246 421180111A1X00101601 0003	Compresor LG	35,199.99
1246 421180111A1X00102101 0002	08 Equipos de Aire Acondicionado	315,056.00
1246 421180111A1X00102101 0003	04 Equipos de Aire Acondicionado	35,311.98
1246 421180111A1X00102201 0002	01 Aire Acondicionado, Cap. Nominal de 25 T.R.	541,954.55
1246 421180111A1X00102201 0003	03 Aire Acondicionado, Cap nominal de 25 T.R. a 22/3F/60HZ	1,610,267.55
1246 42118011528C00901801 0002	01 Compresor de Aire Acondicionado	44,728.21
1246 42118011528C00901801 0003	01 Clima	18,676.00
1246 42118011747Z00101401 0002	09 Aires Acondicionados Tipo Mini- Split de 26000 BTU, Mca. Mirage	206,487.03
1246 42118011747Z00101401 0003	01 Compresor Tipo Scroll de 10 Tonedallas, serie 3811042025	57,241.14
1246 42118011747Z00101401 0004	01 Compresor Tipo Scroll de 7.5 Tonedallas, serie 4111620071	48,600.00
1246 503001111A1X00102301 0004	49 Telefonos de Sobremesa Ejecutiva IP	485,100.00
1246 503001111A1X00102301 0005	280 Telefonos de sobremesa Básico IP	2,366,560.00
1246 5030011528C01002301 0004	04 Base Multipunto de 1.5 GB/MU-MIMO	113,676.29
1246 5030011528C01002301 0005	19 EDGEROUTER 6 poe, Pasivo 24V con 5 Puertos 10/100/1000 MBPS + 1 Puerto SFP	195,512.43
1246 5030011528C01002301 0006	10 Kit para PARARAYO LINKEDPRO	327,154.46
1246 5030011528C01002301 0007	01 Kit de Tierra Fisica con Electrodo	132,549.95
1246 52118011528C00100101 0002	1 Sistema Central Telefonico Multilinea Marca Panasonic modelo KX-TA308,KX-T7030	7,992.50
1246 52118011528C00101901 0002	Radios	770,576.40
1246 621180111A1X00101601 0002	02 Bateria de Respaldo APC MODELO RBC55	17,832.94
1246 621180111A1X00101601 0003	1 Bateria de respaldo APC modelo RBC55	17,832.94
1246 62118011528C00101901 0002	02 Torniquetes	158,354.98

GOBIERNO CONSTITUCIONAL DEL ESTADO DE CHIAPAS
INSTITUTO DE CIENCIA, TECNOLOGÍA E INNOVACIÓN DEL ESTADO DE
CHIAPAS

SISTEMA CONTABLE 2024
RELACIÓN DE BIENES MUEBLES QUE COMPONEN SU PATRIMONIO
Cuenta Pública al 30 de junio de 2024

Página 10 de 10

Hora: 09:38:31a. m.

Fecha: 01/08/2024

Código	Descripción del Bien	Valor en Libros
1246 62118011747Z00101401 0002	01 Planta Generador de Luz	25,518.84
1246 62118011747Z00101401 0003	01 Regulador 15EF220V LAN VOGAR	35,000.00
1246 62118011747Z00101501 0002	01 Compresor Rotativo, Tipo Scroll de 5 Toneladas, Serie LKC300BC00	25,422.86
1246 62118011747Z00101501 0003	01 Compresor Rotativo, Tipo Scroll, Serie LKC300BC01	25,422.86
1246 62118011747Z00101501 0004	01 Compresor Rotativo, Tipo Scroll, Serie NAC036AKA5	25,422.86
1246 62118011747Z00101501 0005	01 Compresor Minisplit de 2400 BTU	12,711.43
1246 62118011747Z00101501 0006	01 Compresor Minisplit, de 2400 BTU	12,711.43
1246 62118011747Z00101501 0007	01 Compresor Rotativo, Tipo Scroll, de 5 Toneladas	25,422.86
1246 62118011747Z00101501 0008	01 Compresor Rotativo, Tipo Scroll, Serie 40RC183CE	25,422.85
1246 62118011747Z00101501 0009	01 Compresor del Equipo de Aire Acondicionado Tipo Minisplit de 24000 BTU	25,422.85
1246 62118011747Z00101601 0002	01 Regulador de Voltaje de 15 KVA, 3F, 220 V, Modelo LAN -315	45,240.00
1246 721180111A1X00101101 0001	01 Desmalezadora Sthil FS-38 41402899719	2,758.16
1246 721180111A1X00101101 0002	01 Truper Podadora de 22 p con Motor de 190	5,030.85
1246 721180111A1X00101601 0002	1 Taladro	3,896.21



GOBIERNO CONSTITUCIONAL DEL ESTADO DE CHIAPAS
INSTITUTO DE CIENCIA, TECNOLOGÍA E INNOVACIÓN DEL ESTADO DE
CHIAPAS

SISTEMA CONTABLE 2024
RELACIÓN DE BIENES INMUEBLES QUE COMPONEN SU PATRIMONIO
Cuenta Pública al 30 de junio de 2024

Página 1 de 1
Hora: 09:38:40a. m.
Fecha: 01/08/2024

Código	Descripción del Bien	Valor en Libros
1233	Edificios no Habitacionales	71,565,035.00
1233 121180111A1X00101501 0002	Instalaciones-COCYTECH	71,565,035.00

GOBIERNO CONSTITUCIONAL DEL ESTADO DE CHIAPAS
INSTITUTO DE CIENCIA, TECNOLOGÍA E INNOVACIÓN DEL ESTADO DE
CHIAPAS

SISTEMA CONTABLE 2024
RELACIÓN DE ACTIVOS INTANGIBLES QUE COMPONEN SU PATRIMONIO
Cuenta Pública al 30 de junio de 2024

Página 1 de 1
Hora: 09:38:53a. m.
Fecha: 01/08/2024

Código	Descripción del Bien	Valor en Libros
1251	Software	22,966.61
1251 103001114A3X00102301 0002	1 Certificado SSL subdominios	9,046.61
1251 121180111A1X00101501 0002	Sistema Control de Inventario	13,920.00
1254	Licencias	1,627,720.35
1254 121180111A1X00101501 0002	1 Licencia de Pelicula	574,801.66
1254 121180111A1X00101601 0002	Licencias Informáticas e Intelectuales	54,448.69
1254 121180111A1X00101901 0002	Licencias	998,470.00