

SISTEMA CONTABLE 2024
ESTADO DE SITUACIÓN FINANCIERA
AL 30 DE JUNIO DEL 2024
 (Cifras en Pesos)

 Fecha: 25/07/2024
 Página 1 de 1

Concepto	2024	2023	Concepto	2024	2023
ACTIVO			PASIVO		
<i>Activo Circulante</i>			<i>Pasivo Circulante</i>		
Efectivo y Equivalentes	23,316,453.19	1,306,515.26	Cuentas por Pagar a Corto Plazo	2,500,822.07	1,011,931.97
Derechos a Recibir Efectivo o Equivalentes	0.00	0.00	Documentos por Pagar a Corto Plazo	0.00	0.00
Derechos a Recibir Bienes o Servicios	0.00	0.00	Porción a Corto Plazo de la Deuda Pública a Largo Plazo	0.00	0.00
Inventarios	0.00	0.00	Títulos y Valores a Corto Plazo	0.00	0.00
Almacenes	0.00	0.00	Pasivos Diferidos a Corto Plazo	0.00	0.00
Estimación por Pérdida o Deterioro de Activos Circulantes	0.00	0.00	Fondos y Bienes de Terceros en Garantía y/o Administración a Corto Plazo	0.00	0.00
Otros Activos Circulantes	0.00	0.00	Provisiones a Corto Plazo	0.00	0.00
			Otros Pasivos a Corto Plazo	0.00	0.00
Total de Activos Circulantes	23,316,453.19	1,306,515.26	Total de Pasivos Circulantes	2,500,822.07	1,011,931.97
<i>Activo No Circulante</i>			<i>Pasivo No Circulante</i>		
Inversiones Financieras a Largo Plazo	0.00	0.00	Cuentas por Pagar a Largo Plazo	382,076.98	382,076.98
Derechos a Recibir Efectivo o Equivalentes a Largo Plazo	1,925,156.35	1,925,156.35	Documentos por Pagar a Largo Plazo	0.00	0.00
Bienes Inmuebles, Infraestructura y Construcciones en Proceso	0.00	0.00	Deuda Pública a Largo Plazo	0.00	0.00
Bienes Muebles	1,382,954.69	1,382,954.69	Pasivos Diferidos a Largo Plazo	2,475,507.64	2,475,507.64
Activos Intangibles	0.00	0.00	Fondos y Bienes de Terceros en Garantía y/o Administración a Largo Plazo	1,711,842.74	1,711,842.74
Depreciación, Deterioro y Amortización Acumulada de Bienes	(660,054.64)	(660,054.64)	Provisiones a Largo Plazo	0.00	0.00
Activos Diferidos	5,630,081.15	5,630,081.15			
Estimación por Pérdida o Deterioro de Activos no Circulantes	0.00	0.00			
Otros Activos no Circulantes	0.00	0.00			
Total de Activos No Circulantes	8,278,137.55	8,278,137.55	Total de Pasivos No Circulantes	4,569,427.36	4,569,427.36
			Total del Pasivo	7,070,249.43	5,581,359.33
Total del Activo	31,594,590.74	9,584,652.81	HACIENDA PÚBLICA / PATRIMONIO		
			<i>Hacienda Pública/Patrimonio Contribuido</i>		
			Aportaciones	0.00	0.00
			Donaciones de Capital	0.00	0.00
			Actualización de la Hacienda Pública/Patrimonio	0.00	0.00
			<i>Hacienda Pública/Patrimonio Generado</i>		
			Resultados del Ejercicio (Ahorro/Desahorro)	24,524,341.31	4,003,293.48
			Resultados de Ejercicios Anteriores	20,582,497.95	1,012,774.33
			Revalúos	3,941,843.36	2,990,519.15
			Reservas	0.00	0.00
			Rectificaciones de Resultados de Ejercicios Anteriores	0.00	0.00
			<i>Exceso o Insuficiencia en la Actualización de la Hacienda Pública/Patrimonio</i>		
			Resultado por Posición Monetaria	0.00	0.00
			Resultado por Tenencia de Activos no Monetarios	0.00	0.00
			Total Hacienda Pública/Patrimonio	24,524,341.31	4,003,293.48
			Total del Pasivo y Hacienda Pública/Patrimonio	31,594,590.74	9,584,652.81

SISTEMA CONTABLE 2024
ESTADO DE ACTIVIDADES
DEL 1o. DE ENERO AL 30 DE JUNIO DE 2024
 (Cifras en Pesos)

 Fecha: 25/07/2024
 Página 1 de 1

Concepto	2024	2023
INGRESOS Y OTROS BENEFICIOS		
<i>Ingresos de Gestión</i>	0.00	0.00
Impuestos	0.00	0.00
Cuotas y Aportaciones de Seguridad Social	0.00	0.00
Contribuciones de Mejoras	0.00	0.00
Derechos	0.00	0.00
Productos	0.00	0.00
Aprovechamientos	0.00	0.00
Ingresos por Venta de Bienes y Prestación de Servicios	0.00	0.00
<i>Participaciones, Aportaciones, Convenios, Incentivos Derivados de la Colaboración Fiscal, Fondos Distintos de Aportaciones, Transferencias, Asignaciones, Subsidios y Subvenciones, y Pensiones y Jubilaciones</i>	50,906,777.98	1,004,635,718.31
Participaciones, Aportaciones, Convenios, Incentivos Derivados de la Colaboración Fiscal y Fondos Distintos de Aportaciones	0.00	0.00
Transferencias, Asignaciones, Subsidios y Subvenciones, y Pensiones y Jubilaciones	50,906,777.98	1,004,635,718.31
<i>Otros Ingresos y Beneficios</i>	0.96	1,024.70
Ingresos Financieros	0.00	0.00
Incremento por Variación de Inventarios	0.00	0.00
Disminución del Exceso de Estimaciones por Pérdida o Deterioro u Obsolescencia	0.00	0.00
Disminución del Exceso de Provisiones	0.00	0.00
Otros Ingresos y Beneficios Varios	0.96	1,024.70
Total de Ingresos y Otros Beneficios	50,906,778.94	1,004,636,743.01
GASTOS Y OTRAS PÉRDIDAS		
<i>Gastos de Funcionamiento</i>	30,324,276.06	1,002,765,868.92
Servicios Personales	10,884,620.64	31,372,093.40
Materiales y Suministros	112,756.15	443,950.54
Servicios Generales	19,326,899.27	970,949,824.98
<i>Transferencias, Asignaciones, Subsidios y Otras Ayudas</i>	0.00	858,095.59
Transferencias Internas y Asignaciones al Sector Público	0.00	0.00
Transferencias al Resto del Sector Público	0.00	0.00
Subsidios y Subvenciones	0.00	858,095.59
Ayudas Sociales	0.00	0.00
Pensionamientos y Jubilaciones	0.00	0.00
Transferencias a Fideicomisos, Mandatos y Contratos Análogos	0.00	0.00
Transferencias a la Seguridad Social	0.00	0.00
Donativos	0.00	0.00
Transferencias al Exterior	0.00	0.00
<i>Participaciones y Aportaciones</i>	0.00	0.00
Participaciones	0.00	0.00
Aportaciones	0.00	0.00
Convenios	0.00	0.00
<i>Intereses, Comisiones y Otros Gastos de la Deuda Pública</i>	0.00	0.00
Intereses de la Deuda Pública	0.00	0.00
Comisiones de la Deuda Pública	0.00	0.00
Gastos de la Deuda Pública	0.00	0.00
Costo por Coberturas	0.00	0.00
Apoyos Financieros	0.00	0.00
<i>Otros Gastos y Pérdidas Extraordinarias</i>	4.93	4.17
Estimaciones, Depreciaciones, Deterioros, Obsolescencia y Amortizaciones	0.00	0.00
Provisiones	0.00	0.00
Disminución de Inventarios	0.00	0.00
Otros Gastos	4.93	4.17
<i>Inversión Pública</i>	0.00	0.00
Inversión Pública no Capitalizable	0.00	0.00
Total de Gastos y Otras Pérdidas	30,324,280.99	1,003,623,968.68
Resultados del Ejercicio (Ahorro/Desahorro)	20,582,497.95	1,012,774.33

INSTITUTO DE COMUNICACIÓN SOCIAL Y RELACIONES PÚBLICAS DEL ESTADO DE CHIAPAS
**SISTEMA CONTABLE 2024
 ESTADO DE VARIACIÓN EN LA HACIENDA PÚBLICA
 DEL 01 DE ENERO AL 30 DE JUNIO DE 2024**

(Cifras en Pesos)

Página 1 de 1

Fecha:

25/07/2024

Concepto	Hacienda Pública / Patrimonio Contribuido	Hacienda Pública / Patrimonio Generado de Ejercicios Anteriores	Hacienda Pública / Patrimonio Generado del Ejercicio	Exceso o Insuficiencia en la Actualización de la Hacienda Pública/Patrimonio	Total
Hacienda Pública / Patrimonio Contribuido Neto de 2023	0.00				0.00
Aportaciones	0.00				0.00
Donaciones de Capital	0.00				0.00
Actualización de la Hacienda Pública/Patrimonio	0.00				0.00
Hacienda Pública / Patrimonio Generado Neto de 2023		2,990,519.15	1,012,774.33		4,003,293.48
Resultados del Ejercicio (Ahorro/Desahorro)			1,012,774.33		1,012,774.33
Resultado de Ejercicios Anteriores		2,990,519.15			2,990,519.15
Revalúos		0.00			0.00
Reservas		0.00			0.00
Rectificaciones de Resultados de Ejercicios Anteriores		0.00			0.00
Exceso o Insuficiencia en la Actualización de la Hacienda Pública / Patrimonio Neto de 2023				0.00	0.00
Resultado por Posición Monetaria				0.00	0.00
Resultado por Tenencia de Activos no Monetarios				0.00	0.00
Hacienda Pública / Patrimonio Neto Final de 2023	0.00	2,990,519.15	1,012,774.33	0.00	4,003,293.48
Cambios en la Hacienda Pública / Patrimonio Contribuido Neto de 2024	0.00				0.00
Aportaciones	0.00				0.00
Donaciones de Capital	0.00				0.00
Actualización de la Hacienda Pública/Patrimonio	0.00				0.00
Variaciones de la Hacienda Pública / Patrimonio Generado Neto de 2024		951,324.21	19,569,723.62		20,521,047.83
Resultados del Ejercicio (Ahorro/Desahorro)			20,582,497.95		20,582,497.95
Resultados de Ejercicios Anteriores		951,324.21	(1,012,774.33)		(61,450.12)
Revalúos			0.00		0.00
Reservas			0.00		0.00
Rectificaciones de Resultados de Ejercicios Anteriores			0.00		0.00
Cambios en el Exceso o Insuficiencia en la Actualización de la Hacienda Pública / Patrimonio Neto de 2024				0.00	0.00
Resultado por Posición Monetaria				0.00	0.00
Resultado por Tenencia de Activos no Monetarios				0.00	0.00
Hacienda Pública / Patrimonio Neto Final de 2024	0.00	3,941,843.36	20,582,497.95	0.00	24,524,341.31

SISTEMA CONTABLE 2024
ESTADO DE CAMBIOS EN LA SITUACIÓN FINANCIERA
DEL 1o. DE ENERO AL 30 DE JUNIO DE 2024
 (Cifras en Pesos)

Concepto	Origen	Aplicación
ACTIVO	0.00	22,009,937.93
Activo Circulante	0.00	22,009,937.93
Efectivo y Equivalentes	0.00	22,009,937.93
Derechos a Recibir Efectivo o Equivalentes	0.00	0.00
Derechos a Recibir Bienes o Servicios	0.00	0.00
Inventarios	0.00	0.00
Almacenes	0.00	0.00
Estimación por Pérdida o Deterioro de Activos Circulantes	0.00	0.00
Otros Activos Circulantes	0.00	0.00
Activo No Circulante	0.00	0.00
Inversiones Financieras a Largo Plazo	0.00	0.00
Derechos a Recibir Efectivo o Equivalentes a Largo Plazo	0.00	0.00
Bienes Inmuebles, Infraestructura y Construcciones en Proceso	0.00	0.00
Bienes Muebles	0.00	0.00
Activos Intangibles	0.00	0.00
Depreciación, Deterioro y Amortización Acumulada de Bienes	0.00	0.00
Activos Diferidos	0.00	0.00
Estimación por Pérdida o Deterioro de Activos no Circulantes	0.00	0.00
Otros Activos no Circulantes	0.00	0.00
PASIVO	1,488,890.10	0.00
Pasivo Circulante	1,488,890.10	0.00
Cuentas por Pagar a Corto Plazo	1,488,890.10	0.00
Documentos por Pagar a Corto Plazo	0.00	0.00
Porción a Corto Plazo de la Deuda Pública a Largo Plazo	0.00	0.00
Títulos y Valores a Corto Plazo	0.00	0.00
Pasivos Diferidos a Corto Plazo	0.00	0.00
Fondos y Bienes de Terceros en Garantía y/o Administración a Corto Plazo	0.00	0.00
Provisiones a Corto Plazo	0.00	0.00
Otros Pasivos a Corto Plazo	0.00	0.00
Pasivo No Circulante	0.00	0.00
Cuentas a Pagar a Largo Plazo	0.00	0.00
Documentos por Pagar a Largo Plazo	0.00	0.00
Deuda Pública a Largo Plazo	0.00	0.00
Pasivos Diferidos a Largo Plazo	0.00	0.00
Fondos y Bienes de Terceros en Garantía y/o Administración a Largo Plazo	0.00	0.00
Provisiones a Largo Plazo	0.00	0.00
HACIENDA PÚBLICA/PATRIMONIO	20,521,047.83	0.00
Hacienda Pública/Patrimonio Contribuido	0.00	0.00
Aportaciones	0.00	0.00
Donaciones de Capital	0.00	0.00
Actualización de la Hacienda Pública/Patrimonio	0.00	0.00
Hacienda Pública/Patrimonio Generado	20,521,047.83	0.00
Resultados del Ejercicio (Ahorro/Desahorro)	19,569,723.62	0.00
Resultados de Ejercicios Anteriores	951,324.21	0.00
Revalúos	0.00	0.00
Reservas	0.00	0.00
Rectificaciones de Resultados de Ejercicios Anteriores	0.00	0.00
Exceso o Insuficiencia en la Actualización de la Hacienda Pública/Patrimonio	0.00	0.00
Resultado por Posición Monetaria	0.00	0.00
Resultado por Tenencia de Activos no Monetarios	0.00	0.00

SISTEMA CONTABLE 2024
ESTADO DE FLUJOS DE EFECTIVO
DEL 01 DE ENERO AL 30 DE JUNIO DE 2024
 (Cifras en Pesos)

Página 1 de 2

Fecha: 25/07/2024

Concepto	2024	2023
Flujos de Efectivo de las Actividades de Operación		
Origen	50,906,778.94	1,004,636,743.01
Impuestos	0.00	0.00
Cuotas y Aportaciones de Seguridad Social	0.00	0.00
Contribuciones de Mejoras	0.00	0.00
Derechos	0.00	0.00
Productos	0.00	0.00
Aprovechamientos	0.00	0.00
Ingresos por Venta de Bienes y Prestación de Servicios	0.00	0.00
Participaciones, Aportaciones, Convenios, Incentivos Derivados de la Colaboración Fiscal y Fondos Distintos de Aportaciones	0.00	0.00
Transferencias, Asignaciones, Subsidios y Subvenciones, y Pensiones y Jubilaciones	0.00	0.00
Otros Orígenes de Operación	50,906,778.94	1,004,636,743.01
Aplicación	30,324,280.99	1,003,623,968.68
Servicios Personales	10,884,620.64	31,372,093.40
Materiales y Suministros	112,756.15	443,950.54
Servicios Generales	19,326,899.27	970,949,824.98
Transferencias Internas y Asignaciones al Sector Público	0.00	0.00
Transferencias al Resto del Sector Público	0.00	0.00
Subsidios y Subvenciones	0.00	858,095.59
Ayudas Sociales	0.00	0.00
Pensiones y Jubilaciones	0.00	0.00
Transferencias a Fideicomisos, Mandatos y Contratos Análogos	0.00	0.00
Transferencias a la Seguridad Social	0.00	0.00
Donativos	0.00	0.00
Transferencias al Exterior	0.00	0.00
Participaciones	0.00	0.00
Aportaciones	0.00	0.00
Convenios	0.00	0.00
Otras Aplicaciones de Operación	4.93	4.17
Flujos Netos de Efectivo de las Actividades de Operación	20,582,497.95	1,012,774.33
Flujos de Efectivo de las Actividades de Inversión		
Origen	951,324.21	958,234,303.93
Bienes Inmuebles, Infraestructura y Construcciones en Proceso	0.00	0.00
Bienes Muebles	0.00	108,769.26
Otros Orígenes de Inversión	951,324.21	958,125,534.67
Aplicación	1,012,774.33	1,006,502.43
Bienes Inmuebles, Infraestructura y Construcciones en Proceso	0.00	0.00
Bienes Muebles	0.00	722,700.00
Otras Aplicaciones de Inversión	1,012,774.33	283,802.43
Flujos Netos de Efectivo de las Actividades de Inversión	(61,450.12)	957,227,801.50
Flujos de Efectivo de las Actividades de Financiamiento		
Origen	2,040,743.83	42,430.63
Endeudamiento Neto	0.00	0.00
Interno	0.00	0.00
Externo	0.00	0.00
Otros Orígenes de Financiamiento	2,040,743.83	42,430.63
Aplicación	551,853.73	958,129,236.14
Servicios de la Deuda	0.00	0.00
Interno	0.00	0.00
Externo	0.00	0.00
Otras Aplicaciones de Financiamiento	551,853.73	958,129,236.14
Flujos Netos de Efectivo por Actividades de Financiamiento	1,488,890.10	(958,086,805.51)
Incremento/Disminución Neta en el Efectivo y Equivalentes al Efectivo	22,009,937.93	153,770.32
Efectivo y Equivalentes al Efectivo al Inicio del Ejercicio	1,306,515.26	1,152,744.94
Efectivo y Equivalentes al Efectivo al Final del Ejercicio	23,316,453.19	1,306,515.26



Sistema Contable 2024
Estado de Flujos de Efectivo
del 01 de Enero al 30 de Junio de 2024
(Cifras en Pesos)

Fecha:

Concepto	2024	2023
----------	------	------

SISTEMA CONTABLE 2024
ESTADO ANALITICO DEL ACTIVO
DEL 01 DE ENERO AL 30 DE JUNIO DEL 2024

(Cifras en Pesos)

Página 1 de 1

Fecha: 25/07/2024

Concepto	Saldo Inicial	Cargos del Período	Abonos del Período	Saldo Final	Variación del Período
ACTIVO	9,584,652.81	55,811,345.78	33,801,407.85	31,594,590.74	22,009,937.93
ACTIVO CIRCULANTE	1,306,515.26	55,653,123.98	33,643,186.05	23,316,453.19	22,009,937.93
Efectivo y Equivalentes	1,306,515.26	55,653,123.98	33,643,186.05	23,316,453.19	22,009,937.93
Derechos a Recibir Efectivo o Equivalentes	0.00	0.00	0.00	0.00	0.00
Derechos a Recibir Bienes o Servicios	0.00	0.00	0.00	0.00	0.00
Inventarios	0.00	0.00	0.00	0.00	0.00
Almacenes	0.00	0.00	0.00	0.00	0.00
Estimación por Pérdida o Deterioro de Activos Circulantes	0.00	0.00	0.00	0.00	0.00
Otros Activos Circulantes	0.00	0.00	0.00	0.00	0.00
ACTIVO NO CIRCULANTE	8,278,137.55	158,221.80	158,221.80	8,278,137.55	0.00
Inversiones Financieras a Largo Plazo	0.00	0.00	0.00	0.00	0.00
Derechos a Recibir Efectivo o Equivalentes a Largo Plazo	1,925,156.35	0.00	0.00	1,925,156.35	0.00
Bienes Inmuebles, Infraestructura y Construcciones en Proceso	0.00	0.00	0.00	0.00	0.00
Bienes Muebles	1,382,954.69	4,265.96	4,265.96	1,382,954.69	0.00
Activos Intangibles	0.00	0.00	0.00	0.00	0.00
Depreciación, Deterioro y Amortización Acumulada de Bienes	(660,054.64)	0.00	0.00	(660,054.64)	0.00
Activos Diferidos	5,630,081.15	153,955.84	153,955.84	5,630,081.15	0.00
Estimación por Pérdida o Deterioro de Activos no Circulantes	0.00	0.00	0.00	0.00	0.00
Otros Activos no Circulantes	0.00	0.00	0.00	0.00	0.00

GOBIERNO CONSTITUCIONAL DEL ESTADO DE CHIAPAS
INSTITUTO DE COMUNICACIÓN SOCIAL Y RELACIONES PÚBLICAS DEL ESTADO DE
CHIAPAS
SISTEMA CONTABLE 2024
ESTADO ANALÍTICO DE LA DEUDA Y OTROS PASIVOS
DEL 1o. DE ENERO AL 30 DE JUNIO DE 2024
(Cifras en Pesos)

DENOMINACIÓN DE LAS DEUDAS	MONEDA DE CONTRATACIÓN	INSTITUCIÓN O PAIS ACREEDOR	SALDO INICIAL DEL PERÍODO	SALDO FINAL DEL PERÍODO
DEUDA PÚBLICA				
Corto Plazo				
Deuda Interna			0.00	0.00
Instituciones de Crédito				
BBVA MEXICO, S.A.	Moneda Nacional	México	0.00	0.00
BANOBRAS, S.N.C.	Moneda Nacional	México	0.00	0.00
BANORTE, S.A.	Moneda Nacional	México	0.00	0.00
INTERACCIONES, S.A.	Moneda Nacional	México	0.00	0.00
SANTANDER, S.A.	Moneda Nacional	México	0.00	0.00
SCOTIABANK INVERLAT, S.A.	Moneda Nacional	México	0.00	0.00
Títulos y Valores	Moneda Nacional	México	0.00	0.00
Arrendamientos Financieros	Moneda Nacional	México	0.00	0.00
Deuda Externa			0.00	0.00
Organismos Financieros Internacionales				
Deuda Bilateral				
Títulos y Valores				
Arrendamientos Financieros				
Subtotal de Deuda Pública a Corto Plazo			0.00	0.00
Largo Plazo				
Deuda Interna			0.00	0.00
Instituciones de Crédito				
BBVA MEXICO, S.A.	Moneda Nacional	México	0.00	0.00
BANOBRAS, S.N.C.	Moneda Nacional	México	0.00	0.00
BANORTE, S.A.	Moneda Nacional	México	0.00	0.00
SANTANDER, S.A.	Moneda Nacional	México	0.00	0.00
Títulos y Valores	Moneda Nacional	México	0.00	0.00
Arrendamientos Financieros	Moneda Nacional	México	0.00	0.00
Deuda Externa			0.00	0.00
Organismos Financieros Internacionales				
Deuda Bilateral				
Títulos y Valores				
Arrendamientos Financieros				
Subtotal de Deuda Pública a Largo Plazo			0.00	0.00
Total de Otros Pasivos	Moneda Nacional	México	5,581,359.33	7,070,249.43
Total de Deuda Pública y Otros Pasivos			5,581,359.33	7,070,249.43

GOBIERNO CONSTITUCIONAL DEL ESTADO DE CHIAPAS
INSTITUTO DE COMUNICACIÓN SOCIAL Y RELACIONES PÚBLICAS DEL ESTADO
DE CHIAPAS

SISTEMA CONTABLE 2024
INFORME SOBRE PASIVOS CONTINGENTES
DEL 1o. DE ENERO AL 30 DE JUNIO DE 2024

Página 1 de 1
Fecha: 25/07/2024

De conformidad a las Principales Reglas de Registro y Valoración del Patrimonio (Elementos Generales), emitidas por el Consejo Nacional de Armonización Contable, publicadas en el capítulo reformado en el Diario Oficial de la Federación el 06 de octubre del 2014, y última reforma del 23 de diciembre de 2020, los Pasivos Contingentes consideran:

- a) Una obligación posible, surgida a raíz de sucesos pasados, cuya existencia ha de ser confirmada sólo por la ocurrencia, o en su caso, por la no ocurrencia, de uno o más eventos inciertos en el futuro, que no están enteramente bajo el control del Ente Público.
- b) Una obligación presente, surgida a raíz de sucesos pasados, que no se ha reconocido contablemente porque: no es probable que la entidad tenga que satisfacerla, desprendiéndose de recursos que incorporen beneficios económicos; o bien el importe de la obligación no pueda ser medido con la suficiente fiabilidad.

Al respecto, se informa que éste Ente Público a esta fecha **NO cuenta con Pasivos Contingentes** significativos pendientes de pago, ya que estos se reconocen y se liquidan en el transcurso del ejercicio, en la vigencia del presupuesto.

NOTAS A LOS ESTADOS FINANCIEROS

Introducción

Atendiendo a lo establecido por el artículo 17 de la Ley General de Contabilidad Gubernamental, cada ente público es responsable de su contabilidad, de la operación del sistema y en consecuencia de la información que proporciona para la integración de la Cuenta Pública.

De conformidad al artículo 46, fracción I, inciso g), 47, 48 y 49 de la Ley General de Contabilidad Gubernamental, así como, a la normatividad emitida por el Consejo Nacional de Armonización Contable, a continuación, se presentan las notas a los estados financieros de Instituto de Comunicación Social y Relaciones Públicas del Estado de Chiapas, correspondiente al 30 de junio de 2024, con los siguientes apartados:

- **Notas de Gestión Administrativa,**
- **Notas de Desglose, y**
- **Notas de Memoria (Cuentas de Orden).**

NOTAS DE GESTIÓN ADMINISTRATIVA

1. Autorización e Historia

a) Fecha de Creación del Ente Público

El Instituto de Comunicación Social y Relaciones Públicas del Estado de Chiapas; fue creado el 20 de Mayo de 2009, mediante publicación Número 1156-A-2009-B en el periódico oficial Número 165.

En el periodo de 1970-1977, se constituye el Departamento de Prensa del Gobierno del Estado; que posteriormente, en el periodo de 1977-1983, quedó integrado dentro de la Dirección de Información y Relaciones Públicas.

En el mismo periodo, desaparece dicha Dirección y se crea la Dirección de Información y Relaciones Públicas, por un lado, y por otro, la Dirección de Comunicación Social; esta última conforme a la Ley Orgánica de la Administración Pública del Estado de Chiapas, publicada en el Periódico Oficial de fecha 08 de diciembre de 1998, quedando adherida a la Secretaría de Gobierno a nivel departamento.

Para el año de 1990, dicho departamento sufre una modificación en su estructura; al mismo tiempo que se independiza de la Secretaría de Gobierno; se constituye como un órgano de apoyo al Ejecutivo, como Coordinación de Comunicación Social.

Con fecha 1º de Julio del año 2000, se autoriza la reorganización estructural y de plantilla de la Coordinación con el objeto de que cuente con una estructura organizacional acorde a las necesidades actuales para mejorar los servicios que en el ámbito de su competencia le corresponda.

Mediante publicación Número 254-A-2000; a través del Periódico Oficial Número 032 de fecha 26 de Julio del año 2000, en donde por acuerdo del Ejecutivo del Estado se crea la Gubernatura, que comprenderá entre otras la Coordinación de Comunicación Social.

Con fecha 04 de Febrero de 2004; a través del Periódico Oficial Número 219, con publicación N°1334-A-2004, el titular del Ejecutivo Estatal, delega facultades a la Coordinación de Comunicación Social.

El 03 de Agosto de 2004; mediante dictamen N° SA/SUBAPyDDA/223/2004, se autoriza la reestructuración orgánica y adecuación de plantilla de plazas de la Coordinación de Comunicación Social, con el objeto de mejorar las acciones que permiten una comunicación directa entre autoridades, medios de comunicación y sociedad.

Posteriormente se reforman y adicionan disposiciones del acuerdo que crea la Gubernatura; acuerdo que se publicó en el Periódico Oficial Número 391, de fecha 07 de febrero de 2007 con publicación Número 2923-A-2006.

Con fecha 29 de diciembre de 2008; a través del Periódico Oficial Número 134, publicación N°1012-A-2008-B, se emite decreto por el que se crea el Instituto de Comunicación Social y Relaciones Públicas del Estado de Chiapas, como un órgano auxiliar, que dependerá directamente del Poder Ejecutivo del Estado, y que será el ente público encargado de establecer y dirigir las políticas en materia de comunicación social de la administración pública, con personalidad jurídica y patrimonio propio, autonomía administrativa, presupuestal, técnica, de gestión, de operación y de ejecución para el adecuado desarrollo de sus atribuciones.

b) Principales Cambios en su Estructura

Con la creación del Instituto de Comunicación Social y Relaciones Públicas del Estado de Chiapas; también se emitió el reglamento interior de dicho Instituto; el cual muestra la nueva estructura organizacional y las competencias de cada una de sus áreas administrativas. El reglamento interior, fue publicado el 20 de Octubre de 2010 en el periódico oficial del Gobierno del Estado N°257, pero la estructura organizacional oficialmente fue autorizada por la Secretaría de Hacienda a partir del 19 de Octubre de 2009, mediante dictamen N° SH/SUBA/DGRH/DO/242/2009, de fecha 19 de Octubre de 2009.

2. Panorama Económico y Financiero

La situación económica y financiera del Instituto de Comunicación Social y Relaciones Públicas del Estado de Chiapas fue aceptable durante el ejercicio; debido a que fueron tomados en cuenta todos los lineamientos y normas emitidos por el Consejo Nacional de Armonización Contable (CONAC), y los recursos ministrados por la Secretaría de Hacienda fueron presupuestados y erogados de manera adecuada tanto presupuestal, contable y financiera.

3. Organización y Objeto Social

a) Objeto Social

El Instituto de Comunicación Social y Relaciones Públicas del Estado de Chiapas, es responsable de integrar y difundir con oportunidad las acciones y hechos de interés social, económico y político de la gestión gubernamental.

b) Principal Actividad

- Establecer y dirigir políticas en materia de comunicación social del poder ejecutivo del estado de conformidad con los objetivos, metas y lineamientos que determine el Gobernador del Estado.
- Difundir a través de los medios de comunicación los programas y acciones políticas y sociales de la administración pública estatal, así como la participación del Gobernador del Estado en todo tipo de eventos que revistan importancia para la vida pública de la entidad.
- Realizar las acciones necesarias para que los medios de comunicación cuenten con información oficial, veraz y oportuna sobre las obras, programas y en general, las acciones que realiza el poder ejecutivo.

- Dar a conocer las gestiones que en beneficio del estado lleve a cabo el titular del ejecutivo, con el fin de que la población conozca, con el mayor apego a la verdad y a los hechos, los esfuerzos que cotidianamente se realizan para la superación y desarrollo de la entidad y de sus ciudadanos.
- Apoyar a las diferentes dependencias del gobierno del estado en la difusión de sus programas y metas de trabajo, con el fin de que prevalezca una unidad de criterio en todo lo relativo a la comunicación social.
- Ser el conducto por el cual las dependencias y entidades; realicen actividades relacionadas con publicidad, propaganda, publicaciones especiales y tareas a fines de conformidad con lo establecido en las disposiciones jurídicas aplicables en la materia.
- Suscribir, en representación del poder ejecutivo del estado, todos aquellos instrumentos jurídicos que resulten necesarios para que las acciones de Gobierno sean debidamente difundidas y hechas del conocimiento de la población.
- Elevar los criterios de contenido, calidad y producción de la publicidad de la administración pública estatal.
- Conformar un sistema integral de comunicación social del poder ejecutivo, a través de la participación informativa de medios de comunicación públicos y privados, para difundir las tareas del Gobierno Estatal.
- Establecer la coordinación necesaria con los entes públicos de la administración pública, con el propósito de unificar criterios estratégicos y acciones en materia de comunicación social.
- Informar a la población a través de los medios de comunicación, sobre la naturaleza, funciones, programas y avances de las dependencias y entidades estatales que ofrecen servicios a la comunidad.
- Coordinar y difundir los boletines, comunicados, publicidad, mensajes e informes de las dependencias y entidades estatales.
- Establecer las políticas de selección, elaboración y distribución de las síntesis informativas de cobertura estatal y nacional.
- Realizar y fomentar estudios de imagen institucional de medición de la opinión pública y análisis de posicionamiento de la administración pública estatal.
- Los demás asuntos que le correspondan en términos de las leyes aplicables, su reglamento interior y los que le instruya el Gobernador del Estado.

c) Ejercicio Fiscal

Ejercicio 2024

d) Régimen Jurídico

El Instituto de Comunicación Social y Relaciones Públicas del Estado de Chiapas; está registrada ante el Servicio de Administración Tributaria como persona moral con fines no lucrativos, cuya actividad económica es la administración pública estatal en general, y sus obligaciones son las siguientes:

- Presentar declaración y pago provisional o definitivo del Impuesto sobre la Renta (ISR), Impuesto al Valor Agregado (IVA) e Impuesto Especial sobre Producción y Servicios (IEPS) propio o retenido.
- Presentar la declaración anual de entero de retenciones por salarios y asimilados a salarios.
- Presentar declaración informativa múltiple.
- Presentar declaración informativa de operaciones con terceros.

e) Consideraciones Fiscales del Ente

El Instituto de Comunicación Social y Relaciones Públicas del Estado de Chiapas, se ubica dentro de las personas morales a que se refiere el artículo 95 y 102 de la Ley del Impuesto sobre la Renta (LISR), pero tiene otras obligaciones como:

- Pagos provisionales o definitivos de retenciones de ISSS.
- Aportaciones patronales al INFONAVIT.

- Aportaciones patronales al IMSS.
- 2 % del Impuesto Sobre Nóminas.

- 10 % del ISR por arrendamiento de inmuebles.
- 2 % del Impuesto Sobre Nóminas a prestadores de servicios.

f) Estructura Organizacional Básica

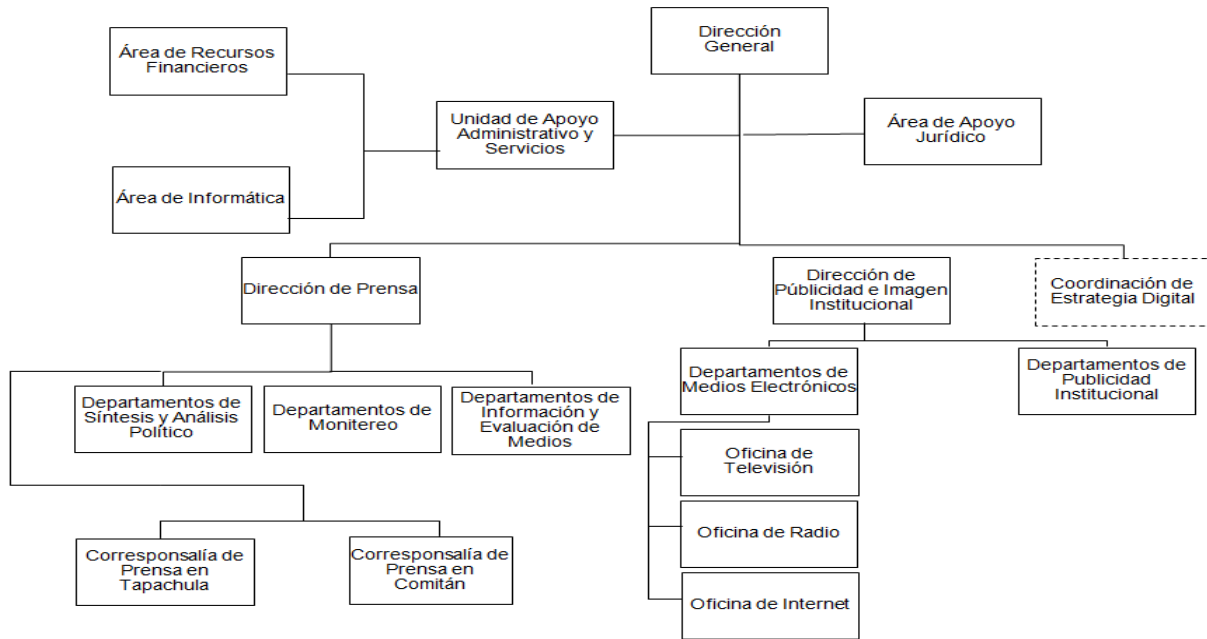

g) Fideicomisos de los cuales es Fideicomitente o Fideicomisario, y Contratos Análogos, incluyendo Mandatos de los cuales es parte

(No Aplica)

4. Bases de Preparación de los Estados Financieros

Para llevar a cabo la preparación de los Estados Financieros del presente ejercicio se consideró lo siguiente:

a) Si se ha observado la normatividad emitida por el CONAC y las disposiciones legales aplicables.

Se ha observado las disposiciones legales de la Normatividad emitida por el CONAC y la Ley General de Contabilidad Gubernamental (LGCG), siendo congruente con la armonización contable en la emisión de los estados financieros.

b) La normatividad aplicada para el reconocimiento, valuación y revelación de los diferentes rubros de la información financiera, así como las bases de medición utilizadas para la

elaboración de los estados financieros; por ejemplo: costo histórico, valor de realización, valor razonable, valor de recuperación o cualquier otro método empleado y los criterios de aplicación de los mismos.

Todas las cuentas que afectan económicamente a Instituto de Comunicación Social y Relaciones Públicas del Estado de Chiapas están cuantificadas en términos monetarios y se registran al costo histórico. El costo histórico de las operaciones corresponde al monto erogado para su adquisición conforme a la documentación contable original justificativa y comprobatoria.

c) Postulados Básicos de Contabilidad Gubernamental (PBCG).

Las bases de preparación de los estados financieros de Instituto de Comunicación Social y Relaciones Públicas del Estado de Chiapas aplican los postulados básicos siguientes:

1. Sustancia Económica	7. Consolidación de la Información Financiera
2. Entes Públicos	8. Devengo Contable
3. Existencia Permanente	9. Valuación
4. Revelación Suficiente	10. Dualidad Económica
5. Importancia Relativa	11. Consistencia
6. Registro e Integración Presupuestaria	

d) Normatividad supletoria. En caso de emplear varios grupos de normatividades (normatividades supletorias), deberá realizar la justificación razonable correspondiente, su alineación con los PBCG y a las características cualitativas asociadas descritas en el Marco Conceptual de Contabilidad Gubernamental (MCCG) y sus modificaciones.

(No Aplica)

e) Para las Entidades que por primera vez estén implementando la base devengado de acuerdo a la Ley de Contabilidad; deberán revelar las nuevas políticas de reconocimiento, su plan de implementación, revelar los cambios en las políticas, la clasificación y medición de las mismas, así como su impacto en la información financiera, y presentar los últimos estados financieros con la normatividad anteriormente utilizada con las nuevas políticas para fines de comparación en la transición a la base de devengado.

(No Aplica)

5. Políticas de Contabilidad Significativas

(No Aplica)

6. Posición en Moneda Extranjera y Protección por Riesgo Cambiario

(No Aplica)

7. Reporte Analítico del Activo

En las reglas específicas del Registro y Valoración del Patrimonio emitidas por el Consejo Nacional de Armonización Contable, se definió como vida útil de un activo, al periodo durante el que se espera utilizar el activo,

además, se menciona que se considerará que un activo tiene una vida útil indefinida cuando, sobre la base de un análisis de todos los factores relevantes, no exista un límite previsible al periodo a lo largo del cual se espera que el activo genere rendimientos económicos o potencial de servicio, o a la utilización en la producción de bienes y servicios públicos. Con base en estas reglas, los activos del Instituto de Comunicación Social y Relaciones Públicas del Estado de Chiapas, sitúa la valoración de sus bienes tangibles e intangibles aplicando la depreciación y amortización, utilizando el procedimiento establecido por el Consejo Nacional de Armonización Contable (CONAC).

Las principales variaciones que presenta el activo del 1 de enero al 30 de junio de 2024, se integra de la siguiente manera:

- a) La variación positiva por \$ 22,009,937.93, del rubro efectivo y equivalentes se debe a los depósitos de las ministraciones, pagos de impuestos del Instituto al periodo que se informa.

8. Fideicomisos, Mandatos y Análogos

Instituto de Comunicación Social y Relaciones Públicas del Estado de Chiapas no tiene Fideicomisos bajo su responsabilidad o donde se haya hecho aportación de recursos alguna.

9. Reporte de la Recaudación

(No Aplica)

10. Información sobre la Deuda y el Reporte Analítico de la Deuda

(No Aplica)

11. Calificaciones Otorgadas

(No Aplica)

12. Proceso de Mejora

a) Principales Políticas de Control Interno

Manual de Procedimientos: Nos indica los procedimientos que debemos seguir de forma ordenada en el desarrollo de las actividades; evitando duplicidad de esfuerzos.

Ley General de Contabilidad Gubernamental (LGCG): Nos establece los criterios generales que rigen la contabilidad gubernamental y la emisión de información financiera, incluyendo la presupuestaria y programática en forma razonable y transparente.

Normatividad Contable: Tiene por objeto efectuar el registro contable de los recursos públicos y la preparación de informes financieros de forma armonizada, que dan transparencia para la interpretación, evaluación, fiscalización y entrega de informes; regulando las operaciones contables.

Normas Presupuestarias: Nos indica cómo se ejecuta el gasto público, administrándolo con eficiencia, eficacia, economía, transparencia y honradez, para rendir cuentas de los recursos públicos, así mismo contribuir a fortalecer la armonización presupuestaria y contable.

b) Medidas de Desempeño Financiero, Metas y Alcance

A través del proceso de armonización contable, se da un cambio trascendental para atender en tiempo y forma el nuevo esquema de la contabilidad gubernamental, logrando resultados en materia de información financiera, transparencia y rendición de cuentas, así como, mantener la liquidez y solvencia económica.

13. Información por Segmentos

(No Aplica)

14. Eventos Posteriores al Cierre

(No Aplica)

15. Partes Relacionadas

“No existen partes relacionadas que pudieran ejercer influencia significativa sobre la toma de decisiones financieras y operativas”

16. Responsabilidad sobre la Presentación Razonable de la Información Contable

“Bajo protesta de decir verdad declaramos que los Estados Financieros y sus Notas, son razonablemente correctos y son responsabilidad del emisor”

NOTAS DE DESGLOSE

NOTAS AL ESTADO DE ACTIVIDADES

El Estado de Actividades refleja el resultado entre el saldo total de los ingresos captados y el saldo total de los gastos incurridos por Instituto de Comunicación Social y Relaciones Públicas del Estado de Chiapas, cuya diferencia positiva o negativa determina el ahorro o desahorro del 1 de enero al 30 de junio de 2024, sin considerar la inversión física en Bienes Muebles e Inmuebles, Infraestructura y Construcciones en Proceso. De esta forma el resultado durante este periodo refleja un ahorro por \$ 20,582,497.95.

Ingresos y Otros Beneficios

Participaciones, Aportaciones, Convenios, Incentivos Derivados de la Colaboración Fiscal, Fondos Distintos de Aportaciones, Transferencias, Asignaciones, Subsidios y Subvenciones, y Pensiones y Jubilaciones

Al 30 de junio de 2024, el 15 % o más de este rubro están integrados por recursos presupuestales radicados a través de transferencias que la Secretaría de Hacienda realiza con base al presupuesto autorizado, para llevar a cabo las actividades de Instituto de Comunicación Social y Relaciones Públicas del Estado de Chiapas.

PARTICIPACIONES, APORTACIONES, CONVENIOS, INCENTIVOS DERIVADOS DE LA COLABORACIÓN FISCAL, FONDOS DISTINTOS DE APORTACIONES, TRANSFERENCIAS, ASIGNACIONES, SUBSIDIOS Y SUBVENCIONES, Y PENSIONES Y JUBILACIONES

(Cifras en Pesos)

CONCEPTO	NATURALEZA	2024	2023
Transferencias, Asignaciones, Subsidios y Subvenciones, y Pensiones y Jubilaciones	Acreedora	\$ 50,906,777.98	\$ 1,004,635,718.31
SUMAS		\$ 50,906,777.98	\$ 1,004,635,718.31

Otros Ingresos y Beneficios

El rubro de Otros Ingresos y Beneficios, corresponden a ingresos obtenidos al 31 de diciembre de 2024. A continuación, se explican aquellas que en lo individual representan el 15 % o más del total de las mismas, integrado por: Otros Ingresos y Beneficios Varios con un importe de \$ 0.96 por concepto de redondeos.

OTROS INGRESOS Y BENEFICIOS

(Cifras en Pesos)

CONCEPTO	NATURALEZA	2024	2023
Otros Ingresos y Beneficios Varios	Acreedora	\$ 0.96	\$ 1,024.70
SUMAS		\$ 0.96	\$ 1,024.70

TOTAL DE INGRESOS Y OTROS BENEFICIOS	\$ 50,906,778.94	\$ 1,004,636,743.01
---	-------------------------	----------------------------

Gastos y Otras Pérdidas

Gastos de Funcionamiento

Los gastos de funcionamiento lo integran todas las erogaciones realizadas en la operatividad al 30 de junio de 2024, principalmente en los capítulos 1000 Servicios Personales, 2000 Materiales y Suministros, y 3000 Servicios Generales.

Del total de los Gastos de Funcionamiento, se explican aquellas que en lo individual representan el 15 % o más, de la totalidad de las mismas, el cual se integra de la siguiente manera: el importe de \$ 10,884,620.64 correspondiente a pagos de sueldos y salarios del personal que labora en Instituto de Comunicación Social y Relaciones Públicas del Estado de Chiapas, así como, el importe de \$ 19,326,899.27 del capítulo 3000 Servicios Generales, por concepto de servicios recibidos durante la operatividad, correspondiente al 30 de junio de 2024.

GASTOS DE FUNCIONAMIENTO

(Cifras en Pesos)

CONCEPTO	2024	2023
Servicios Personales	\$ 10,884,620.64	\$ 31,372,093.40
Materiales y Suministros	112,756.15	443,950.54
Servicios Generales	19,326,899.27	970,949,824.98
SUMAS	\$ 30,324,276.06	\$ 1,002,765,868.92

Transferencias, Asignaciones, Subsidios y Otras Ayudas

Las Transferencias, Asignaciones, Subsidios y Otras Ayudas, que en lo individual representan el 15 % o más del total del rubro, lo integran todas las erogaciones realizadas en la operatividad al 30 de junio de 2024, mismas que no presentan saldos a la fecha.

TRANSFERENCIAS, ASIGNACIONES, SUBSIDIOS Y OTRAS AYUDAS		
(Cifras en Pesos)		
CONCEPTO	2024	2023
Subsidios y Subvenciones	\$ 0.00	\$ 858,095.59
SUMAS	\$ 0.00	\$ 858,095.59

Otros Gastos y Pérdidas Extraordinarias

Dentro de este rubro se explican aquellas que en lo individual representan el 15 % o más, de la totalidad de las mismas, el cual se integra de la siguiente manera: Otros Gastos con un importe de \$ 4.93 corresponde a los redondeos a cargo por concepto de pagos de facturas e impuestos, al 30 de junio de 2024.

OTROS GASTOS Y PÉRDIDAS EXTRAORDINARIAS		
(Cifras en Pesos)		
CONCEPTO	2024	2023
Otros Gastos	\$ 4.93	\$ 4.17
SUMAS	\$ 4.93	\$ 4.17
TOTAL DE GASTOS Y OTRAS PÉRDIDAS	\$ 30,324,280.99	\$ 1,003,623,968.68

NOTAS AL ESTADO DE SITUACIÓN FINANCIERA

El Estado de Situación Financiera muestra la posición financiera del Instituto de Comunicación Social y Relaciones Públicas del Estado de Chiapas, valuados y elaborados de acuerdo con los Postulados Básicos de Contabilidad Gubernamental, Normas y Metodología para la Emisión de Información Financiera y Estructura de los Estados Financieros del Ente Público y Característica de sus Notas, emitidos por el Consejo Nacional de Armonización Contable (CONAC), el cual refleja los bienes y derechos que se clasifican en rubros de acuerdo a su disponibilidad de liquidez al igual que sus obligaciones o compromisos, agrupándolas con relación a su exigibilidad.

ACTIVO

El activo se compone de los fondos, valores, derechos y bienes cuantificados en términos monetarios, los cuales dispone el Instituto de Comunicación Social y Relaciones Públicas del Estado de Chiapas, para la operatividad y la prestación de servicios públicos, éste se integra como sigue:

Circulante

Efectivo y Equivalentes

El rubro de efectivo y equivalentes al 30 de junio de 2024 asciende a \$ 23,316,453.19, el cual representa el 100 % del total de activo circulante, se integra por la disponibilidad financiera para cubrir los compromisos de pagos a los diferentes proveedores, así como, pagos de impuestos y otras contribuciones.

EFFECTIVO Y EQUIVALENTES		
(Cifras en Pesos)		
CONCEPTO	2024	2023
Bancos/Dependencias y Otros	\$ 296.45	\$ 5,501.67
Fondos con Afectación Específica	23,316,156.74	1,301,013.59
SUMAS	\$ 23,316,156.74	\$ 1,306,515.26

FONDOS CON AFECTACIÓN ESPECÍFICA	2024	2023
Ingresos Estatales	\$ 20,897,001.89	\$ 65,901.78
Fondo General de Participaciones	2,382,961.71	1,098,166.45
ISR Participable	1,133.14	19.10
Fondo de Fiscalización y Recaudación	530.52	136,600.93
Fondo de Compensación	3,522.96	325.33
Otros Incentivos Económicos	31,006.52	0
SUMAS	\$ 23,316,156.74	\$ 1,301,013.59

No Circulante

Derechos a Recibir Efectivo o Equivalentes a Largo Plazo

Este rubro del activo asciende a \$ 1,925,156.35, el cual representa el 23.3 % del total del activo no circulante, corresponde a ejercicios anteriores; se integra por publicaciones oficiales, subsidios al empleo, impuestos a compensar así como los deudores sujetos a resolución judicial, al periodo que se informa al 30 de junio de 2024. Derivado de lo anterior, se están realizando las gestiones necesarias ante la Secretaría de Hacienda para su comprobación y/o regularización.

DERECHOS A RECIBIR EFECTIVO O EQUIVALENTES A LARGO PLAZO			
(Cifras en Pesos)			
CONCEPTO	VENCIMIENTO (DÍAS)	2024	2023
Documentos por Cobrar a Largo Plazo	> 365	\$ 1,680,747.84	\$ 1,680,747.84
Deudores Diversos a Largo Plazo	> 365	244,408.51	244,408.51

SUMAS	\$ 1,925,156.35	\$ 1,925,156.35
--------------	------------------------	------------------------

DOCUMENTOS POR COBRAR A LARGO PLAZO	VENCIMIENTO (DÍAS)	2024	2023
Entregas en Efectivo	> 365	\$ 127,793.23	\$ 127,793.23
Publicaciones Oficiales	> 365	1,538,276.99	1,538,276.99
Subsidio al Empleo	> 365	14,074.32	14,074.32
Impuestos a Comprobar	> 365	603.30	603.30
SUMAS		\$ 1,680,747.84	\$ 1,680,747.84

DEUDORES DIVERSOS A LARGO PLAZO	VENCIMIENTO (DÍAS)	2024	2023
Deudores Sujetos a Resolución Judicial	> 365	\$ 244,408.51	\$ 244,408.51
SUMAS		\$ 244,408.51	\$ 244,408.51

Bienes Muebles

Este rubro representa los bienes muebles que son propiedad de Instituto de Comunicación Social y Relaciones Públicas del Estado de Chiapas, como son: Mobiliario y Equipo de Administración, Mobiliario y Equipo Educativo y Recreativo, Vehículos y Equipo de Transporte, Maquinaria, Otros Equipos y Herramientas, que aún se encuentran en buenas condiciones y que son básicos para la operatividad y el desarrollo de las funciones de las diferentes áreas del mismo; los cuales fueron adquiridos con recursos presupuestales en el periodo que se informa, así como, en ejercicios anteriores. También, se incluyen los bienes obtenidos mediante transferencias de otros entes públicos.

Al 30 de junio de 2024, este rubro asciende a \$ 1,382,954.69 y representa el 16.7 % del activo no circulante.

BIENES MUEBLES (Cifras en Pesos)		
CONCEPTO	2024	2023
Mobiliario y Equipo de Administración	\$ 151,689.54	\$ 151,689.54
Mobiliario y Equipo Educativo y Recreativo	42,673.15	42,673.15
Vehículos y Equipo de Transporte	1,176,692.00	1,176,692.00
Maquinaria, Otros Equipos y Herramientas	11,900.00	11,900.00
SUMAS	\$ 1,382,954.69	\$ 1,382,954.69

Depreciación, Deterioro y Amortización Acumulada de Bienes

Este rubro representa la depreciación aplicada a los bienes tangibles que son propiedad de Instituto de Comunicación Social y Relaciones Públicas del Estado de Chiapas, utilizando el procedimiento establecido por el Consejo Nacional de Armonización Contable (CONAC), aplicados en el ejercicio 2024.

Al periodo que se informa, este rubro presenta una cifra negativa de \$ 660,054.64, el cual refleja una disminución del 8.0 % del activo no circulante.

DEPRECIACIÓN, DETERIORO Y AMORTIZACIÓN ACUMULADA DE BIENES

(Cifras en Pesos)

CONCEPTO	2024	2023
Depreciación Acumulada de Bienes Muebles	\$ (660,054.64)	\$ (660,054.64)
SUMAS	\$ (660,054.64)	\$ (660,054.64)

DEPRECIACIÓN ACUMULADA DE BIENES MUEBLES	MONTO DEL BIEN	DEPRECIACIÓN DEL EJERCICIO	DEPRECIACIÓN ACUMULADA	TASA APLICADA
Mobiliario y Equipo de Administración	\$ 151,689.54	\$ 0	\$ (151,489.49)	20 y 33.3 %
Mobiliario y Equipo Educativo y Recreativo	42,673.15	0	(42,673.15)	20 y 33.3 %
Vehículos y Equipo de Transporte	1,176,692.00	0	(453,992.00)	20 %
Maquinaria, Otros Equipos y Herramientas	11,900.00	0	(11,900.00)	10 %
SUMAS	\$ 1,382,954.69	\$ 0	\$ (660,054.64)	

Activos Diferidos

Al 30 de junio de 2024, este rubro refleja un monto de \$ 5,630,081.15 el cual representa el 68 % del total del activo no circulante, se encuentra integrado por operaciones que están en proceso de regularización presupuestal y contable de ejercicios anteriores; actualmente se están llevando a cabo las gestiones necesarias ante la Secretaría de Hacienda para su regularización.

ACTIVOS DIFERIDOS

(Cifras en Pesos)

CONCEPTO	NATURALEZA	2024	2023
Otros Activos Diferidos	Deudora	\$ 5,630,081.15	\$ 5,630,081.15
SUMAS		\$ 5,630,081.15	\$ 5,630,081.15

OTROS ACTIVOS DIFERIDOS	NATURALEZA	2024	2023
Ingresos Estatales	Deudora	\$ 5,630,081.15	\$ 5,630,081.15
SUMAS		\$ 5,630,081.15	\$ 5,630,081.15

PASIVO

Es el conjunto de cuentas que permite el registro de las obligaciones contraídas por el Instituto de Comunicación Social y Relaciones Públicas del Estado de Chiapas, para el desarrollo de sus funciones y la prestación de los servicios públicos. Al 30 de junio de 2024, los estados financieros reflejan principalmente pasivo circulante o corto plazo, es decir, aquellas obligaciones en que la exigibilidad de pago es menor a un año, así también, pasivo no circulante o largo plazo que representa las obligaciones con vencimiento posterior a un año.

Circulante

Cuentas por Pagar a Corto Plazo

Al 30 de junio de 2024, este rubro asciende a \$ 2,500,822.07, el cual representa el 100 % del total del pasivo circulante, se integra principalmente por la contratación de servicios con proveedores, necesarios para el funcionamiento del ente público, las cuales se encuentran pendiente de pago.

Además, se integra por las retenciones y contribuciones a favor de terceros como son: ISSS, 2 % del Impuesto sobre Nóminas, I.S.R. a Prestador de Servicios, así como el 2 % del Impuesto sobre Nóminas a prestadores de servicios, y otras retenciones a terceros, los cuales se encuentran pendientes de enterar.

También, se encuentran registrados por pago en demasía, mismas que se encuentran pendientes de regularizar, para ello se está llevando a cabo las gestiones correspondientes ante la Secretaría de Hacienda para dicha regularización.

CUENTAS POR PAGAR A CORTO PLAZO

(Cifras en Pesos)

CONCEPTO	VENCIMIENTO (DÍAS)	2024	2023
Servicios Personales por Pagar a Corto Plazo	≤ 365	\$ 0	\$ 374,541.02
Proveedores por Pagar a Corto Plazo	≤ 365	1,351,470.36	8,118.53
Retenciones y Contribuciones por Pagar a Corto Plazo	≤ 365	451,666.71	628,979.42
Otras Cuentas por Pagar a Corto Plazo	≤ 365	697,685.00	293.00
SUMAS		\$ 2,500,822.07	\$ 1,011,931.97

No Circulante

Cuentas por Pagar a Largo Plazo

Este rubro asciende a \$ 382,076.98 que representa el 8.4 % del total del pasivo no circulante y refleja el registro de los compromisos contraídos a largo plazo, por la contratación de servicios con proveedores, las cuales se encuentran pendientes de liquidar al 30 de junio de 2024.

CUENTAS POR PAGAR A LARGO PLAZO

(Cifras en Pesos)

CONCEPTO	VENCIMIENTO (DÍAS)	2024	2023
Proveedores por Pagar a Largo Plazo	> 365	\$ 382,076.98	\$382,076.98
SUMAS		\$ 382,076.98	\$ 382,076.98

Pasivos Diferidos a Largo Plazo

El saldo de este rubro al 30 de junio de 2024 es de \$ 2,475,507.64, y representa el 54.2 % del total del pasivo no circulante, el cual se integra, por el registro de los compromisos contraídos a largo plazo, por retenciones de ISR por sueldos y salarios, ISR por arrendamiento, financieras, crédito Infonavit correspondiente a ejercicios anteriores, así mismo al pasivo de cheques pagados y documentos múltiples de los ejercicios 2011 y 2012, que actualmente se están llevando a cabo las gestiones necesarias ante la secretaria de Hacienda para su regularización.

PASIVOS DIFERIDOS A LARGO PLAZO

(Cifras en Pesos)

CONCEPTO	VENCIMIENTO (DÍAS)	2024	2023
Otros Pasivos Diferidos a Largo Plazo	> 365	\$ 2,475,507.64	\$ 2,475,507.64
SUMAS		\$ 2,475,507.64	\$ 2,475,507.64

Fondos y Bienes de Terceros en Garantía y/o Administración a Largo Plazo

Al 30 de junio de 2024, este rubro asciende a \$ 1,711,842.74 y representa el 37.4 % del total del pasivo no circulante y corresponde principalmente a las obligaciones con recursos ajenos por concepto de retenciones y descuentos a favor de terceros correspondiente al periodo que se informa, así como, de ejercicios anteriores.

FONDOS Y BIENES DE TERCEROS EN GARANTÍA y/o ADMINISTRACIÓN A LARGO PLAZO

(Cifras en Pesos)

CONCEPTO	NATURALEZA	2024	2023
Fondos en Administración a Largo Plazo	Acreeedora	\$ 1,711,842.74	\$ 1,711,842.74
SUMAS		\$ 1,711,842.74	\$ 1,711,842.72

FONDOS EN ADMINISTRACIÓN A LARGO PLAZO	NATURALEZA	2024	2023
Recursos Ajenos:			
Acreeedores	Acreeedora	\$ 1,600,477.65	\$ 1,600,477.65
Retenciones y Contribuciones	Acreeedora	111,365.09	111,365.09
SUMAS		\$ 1,711,842.74	\$ 1,711,842.74

NOTAS AL ESTADO DE VARIACIÓN EN LA HACIENDA PÚBLICA

La Hacienda Pública representa el importe de los bienes y derechos que son propiedad del Instituto de Comunicación Social y Relaciones Públicas del Estado de Chiapas, dicho importe es modificado principalmente por el resultado positivo obtenido al 30 de junio de 2024, el cual asciende a \$ 20,582,497.95.

El Estado de Variación en la Hacienda Pública muestra las modificaciones o cambios realizados en la Hacienda Pública, dichas variaciones representan las adquisiciones de bienes muebles e inmuebles consideradas como inversión, de la misma manera, es afectado por el resultado derivado del registro de operaciones de ejercicios anteriores por reintegros, depuración contable, a la fecha que se informa, la Hacienda Pública refleja un saldo de \$ 24,524,341.31

Así también, es modificado por el aumento o disminución al patrimonio, derivado del registro de movimientos realizados durante el periodo que se informa. A la fecha que se informa la modificación neta positiva al patrimonio es de \$ 20,521,047.83

HACIENDA PÚBLICA/PATRIMONIO		
(Cifras en Pesos)		
CONCEPTO	2024	2023
Patrimonio Generado	\$ 24,524,341.31	\$ 4,003,293.48
SUMAS	\$ 24,524,341.31	\$ 4,003,293.48

Patrimonio Generado

Resultados del Ejercicio (Ahorro/Desahorro)

El resultado positivo obtenido al periodo que se informa asciende a \$ 20,582,497.95 y representa las adquisiciones de bienes muebles e inmuebles consideradas como inversión, así como, la disponibilidad financiera para cubrir gastos de operación y/o inversión.

PATRIMONIO GENERADO	PROCEDENCIA	2024	2023
Resultados del Ejercicio (Ahorro/Desahorro)	Ingresos y Otros Beneficios menos Gastos y Otras Pérdidas	\$ 20,582,497.95	\$ 1,012,774.33
SUMAS		\$ 20,582,497.95	\$ 1,012,774.33

Resultados de Ejercicios Anteriores

Este rubro se integra principalmente por saldos de años anteriores, así como, por el traspaso del resultado del ejercicio anterior, efectuado al inicio del presente ejercicio; también se incluyen, aquellos movimientos realizados en el periodo que se informa por concepto de: transferencias de bienes muebles e inmuebles a otras dependencias o entes públicos, bajas de activos por encontrarse defectuosos e inservibles y por actas circunstanciadas de hechos, así como, reintegros de años anteriores.

PATRIMONIO GENERADO	PROCEDENCIA	2024	2023
Resultados de Ejercicios Anteriores	Traspaso de Saldos, Transferencias, Bajas de Bienes, Reintegros.	\$3,941,843.36	\$ 2,990,519.15
SUMAS		\$ 3,941,843.36	\$ 2,990,519.15

NOTAS AL ESTADO DE FLUJOS DE EFECTIVO

El Estado de Flujos de Efectivo, muestra los flujos de efectivo del Instituto de Comunicación Social y Relaciones Públicas del Estado de Chiapas, conformado por los elementos básicos: origen y aplicación de los recursos.

Flujo de Efectivo de las Actividades de Operación

Durante el periodo que se informa, los orígenes de actividades de operación cobrados fueron por la cantidad de \$ 50,906,778.94. Las aplicaciones de actividades de operación pagadas por el periodo comprendido del 1 de enero al 30 de junio de 2024, asciende a \$ 30,324,280.99, el cual refleja un flujo neto positivo por actividades de operación por un importe de \$ 20,582,497.95.

Flujo de Efectivo de las Actividades de Inversión

Durante el periodo que se informa, los orígenes de actividades de inversión cobrados fueron por la cantidad de \$ 951,324.21. Las aplicaciones de actividades de inversión pagadas por el periodo comprendido del 1 de enero al 30 de junio de 2024, asciende a \$ 1,012,774.33, el cual refleja un flujo neto a la baja por actividades de inversión por un importe de \$ 61,450.12.

Flujo de Efectivo de las Actividades de Financiamiento

Durante el periodo que se informa, los orígenes de actividades de financiamiento cobrados fueron por la cantidad de \$ 2,040,743.83. Las aplicaciones de actividades de financiamiento pagadas por el periodo comprendido del 1 de enero al 30 de junio de 2024, asciende a \$ 551,853.73, el cual refleja un flujo neto positivo por actividades de financiamiento por un importe de \$ 1,488,890.10.

Incremento/Disminución Neta en el Efectivo y Equivalentes al Efectivo

El incremento neto en el efectivo y equivalentes al 30 de junio de 2024 tiene un saldo de \$ 22,009,937.93.

Efectivo y Equivalentes al Efectivo al Final del Ejercicio

Las cifras del efectivo y equivalentes al efectivo, al final del ejercicio que figuran en la última parte del Estado de Flujos de Efectivo, es el siguiente:

EFFECTIVO Y EQUIVALENTES AL EFFECTIVO AL FINAL DEL EJERCICIO

(Cifras en Pesos)

CONCEPTO	2024	2023
Efectivo y Equivalentes al Efectivo al Final del Ejercicio	\$ 23,316,453.19	\$ 1,306,515.26

Efectivo y Equivalentes

El análisis de los saldos inicial y final del efectivo y equivalentes al efectivo, al final del ejercicio del estado de flujos de efectivo, respecto a la composición del rubro de efectivo y equivalentes es como sigue:

EFFECTIVO Y EQUIVALENTES

(Cifras en Pesos)

CONCEPTO	2024	2023
Bancos/Dependencias y Otros	\$ 296.45	\$ 5,501.67
Fondos con Afectación Específica	23,316,156.74	1,301,013.59
TOTAL	\$ 23,316,453.19	\$ 1,306,515.26

Adquisiciones de las Actividades de Inversión efectivamente pagadas

Al 30 de junio de 2024, se realizaron adquisiciones de las Actividades de Inversión efectivamente pagadas, respecto del apartado de aplicación, mismas que a continuación de describen:

ADQUISICIONES DE ACTIVIDADES DE INVERSIÓN EFECTIVAMENTE PAGADAS

(Cifras en Pesos)

CONCEPTO	2024	2023
Bienes Inmuebles, Infraestructura y Construcciones en Proceso	\$ 0	\$ 0
Bienes Muebles	0	722,700.00
Vehículos y Equipo de Transporte	0	722,700.00
Otras Inversiones	1,012,774.33	283,802.43
TOTAL	\$ 1,012,774.33	\$ 1,006,502.43

Conciliación de Flujos de Efectivo Netos

A continuación, se presenta la Conciliación de los Flujos de Efectivo Netos de las Actividades de Operación y saldos de Resultados del Ejercicio (Ahorro/Desahorro):

CONCILIACIÓN DE FLUJOS DE EFECTIVO NETOS		
(Cifras en Pesos)		
CONCEPTO	2024	2023
Resultados del Ejercicio Ahorro/Desahorro	\$ 20,582,497.95	\$ 1,012,774.33
Movimientos de partidas (o rubros) que no afectan al efectivo	0	0
Disminución de Inventarios	0	0
Flujos de Efectivo Netos de las Actividades de Operación	\$ 20,582,497.95	\$ 1,012,774.33

**CONCILIACIÓN ENTRE LOS INGRESOS PRESUPUESTARIOS Y CONTABLES,
 ASÍ COMO ENTRE LOS EGRESOS PRESUPUESTARIOS Y LOS GASTOS CONTABLES**

De conformidad a lo dispuesto por el “Acuerdo por el que se emite el formato de conciliación entre los ingresos presupuestarios y contables, así como entre los egresos presupuestarios y los gastos contables” y sus modificaciones, dictado por el Consejo Nacional de Armonización Contable, a continuación, se presenta la conciliación contable-presupuestaria, correspondiente del 1 de enero al 30 de junio de 2024:

INSTITUTO DE COMUNICACIÓN SOCIAL Y RELACIONES PÚBLICAS DEL ESTADO DE CHIAPAS
CONCILIACIÓN ENTRE LOS INGRESOS PRESUPUESTARIOS Y CONTABLES
DEL 1 DE ENERO AL 30 DE JUNIO DE 2024
 (Cifras en Pesos)

CONCEPTO	2024
1. Total de Ingresos Presupuestarios	\$ 50,906,777.98
2. Más Ingresos Contables No Presupuestarios	0.96
2.1 Ingresos Financieros	0
2.2 Incremento por Variación de Inventarios	0
2.3 Disminución del Exceso de Estimaciones por Pérdida o Deterioro u Obsolescencia	0
2.4 Disminución del Exceso de Provisiones	0
2.5 Otros Ingresos y Beneficios Varios	0.96
2.6 Otros Ingresos Contables No Presupuestarios	0
3. Menos Ingresos Presupuestarios No Contables	0
3.1 Aprovechamientos Patrimoniales	0
3.2 Ingresos Derivados de Financiamientos	0
3.3 Otros Ingresos Presupuestarios No Contables	0
4. Total de Ingresos Contables	\$ 50,906,778.94

INSTITUTO DE COMUNICACIÓN SOCIAL Y RELACIONES PÚBLICAS DEL ESTADO DE CHIAPAS
CONCILIACIÓN ENTRE LOS EGRESOS PRESUPUESTARIOS Y LOS GASTOS CONTABLES
DEL 1 DE ENERO AL 30 DE JUNIO DE 2024
(Cifras en Pesos)

CONCEPTO	2024
1. Total de Egresos Presupuestarios	\$ 30,324,276.06
2. Menos Egresos Presupuestarios No Contables	0
2.1 Materias Primas y Materiales de Producción y Comercialización	0
2.2 Materiales y Suministros	0
2.3 Mobiliario y Equipo de Administración	0
2.4 Mobiliario y Equipo Educativo y Recreativo	0
2.5 Equipo e Instrumental Médico y de Laboratorio	0
2.6 Vehículos y Equipo de Transporte	0
2.7 Equipo de Defensa y Seguridad	0
2.8 Maquinaria, Otros Equipos y Herramientas	0
2.9 Activos Biológicos	0
2.10 Bienes Inmuebles	0
2.11 Activos Intangibles	0
2.12 Obra Pública en Bienes de Dominio Público	0
2.13 Obra Pública en Bienes Propios	0
2.14 Acciones y Participaciones de Capital	0
2.15 Compra de Títulos y Valores	0
2.16 Concesión de Préstamos	0
2.17 Inversiones en Fideicomisos, Mandatos y Otros Análogos	0
2.18 Provisiones para Contingencias y Otras Erogaciones Especiales	0
2.19 Amortización de la Deuda Pública	0
2.20 Adeudos de Ejercicios Fiscales Anteriores (ADEFAS)	0
2.21 Otros Egresos Presupuestarios No Contables	0
3. Más Gastos Contables No Presupuestarios	4.93
3.1 Estimaciones, Depreciaciones, Deterioros, Obsolescencia y Amortizaciones	0
3.2 Provisiones	0
3.3 Disminución de Inventarios	0
3.4 Otros Gastos	4.93
3.5 Inversión Pública no Capitalizable	0
3.6 Materiales y Suministros (consumos)	0
3.7 Otros Gastos Contables No Presupuestarios	0
4. Total de Gastos Contables	\$ 30,324,280.99

NOTAS DE MEMORIA (CUENTAS DE ORDEN)

Las Notas de Memoria contienen información sobre las cuentas de orden tanto contables como presupuestarias que se utilizan para registrar los movimientos de valores que no afecten o modifiquen el Estado de Situación Financiera de Instituto de Comunicación Social y Relaciones Públicas del Estado de Chiapas, sin embargo, su incorporación en libros es necesaria con fines de recordatorio, de control y en general sobre los aspectos administrativos, o bien, para consignar sus derechos o responsabilidades contingentes que puedan, o no, presentarse en el futuro.

Al 30 de junio de 2024, las cuentas que se manejan para efectos de estas Notas son las siguientes:

Cuentas de Orden Contables

Emisión de Obligaciones

Al 30 de junio de 2024, el bien inmueble de la casa del periodista que se tiene en comodato con el Instituto de Patrimonio del Estado \$ 1,024,093.00.

CUENTAS DE ORDEN CONTABLES (Cifras en Pesos)	
CONCEPTO	2024
Valores	\$ 0
Emisión de Obligaciones	0
Avales y Garantías	0
Juicios	0
Mediante Proyectos para Prestación de Servicios (PPS) y Similares	0
Bienes en Concesionados o en Comodato	1,024,093.00
SUMAS	\$ 1,024,093.00

BIENES EN CONCESIONADOS O EN COMODATO	MONTO	TASA	VENCIMIENTO (DÍAS)
Casa del Periodista	\$ 910,293.00	2.5 %	365 días
Vehículo Honda CRV	113,800.00	20 %	365 días
SUMAS	\$ 1,024,093.00		

Cuentas de Orden Presupuestario

Cuentas de Ingresos

Los saldos de los rubros de las cuentas de orden presupuestarias de ingresos de Instituto de Comunicación Social y Relaciones Públicas del Estado de Chiapas, registrados del 1 de enero al 30 de junio de 2024.
 (No aplica)

Cuentas de Egresos

Los saldos de los rubros de las cuentas de orden presupuestarias de egresos de Instituto de Comunicación Social y Relaciones Públicas del Estado de Chiapas, registrados del 1 de enero al 30 de junio de 2024, son las siguientes:

CUENTAS DE ORDEN PRESUPUESTARIAS DE EGRESOS	
(Cifras en Pesos)	
CONCEPTO	2024
Presupuesto de Egresos Aprobado	32,458,548.84
Presupuesto de Egresos por Ejercer	39,311,252.46
Modificaciones al Presupuesto de Egresos Aprobado	37,176,979.68
Presupuesto de Egresos Comprometido	33,149,304.10
Presupuesto de Egresos Devengado	31,807,933.45
Presupuesto de Egresos Ejercido	30,008,096.54
Presupuesto de Egresos Pagado	28,536,022.12

INSTITUTO DE COMUNICACIÓN SOCIAL Y RELACIONES PÚBLICAS
DEL ESTADO DE CHIAPAS
SISTEMA CONTABLE 2024

ESTADO ANALÍTICO DE INGRESOS/CON RECURSOS DEL EJERCICIO

DEL 1o. DE ENERO AL 30 DE JUNIO DE 2024

Página 1 de 1

Fecha:

25/07/2024

RUBRO DE INGRESOS	INGRESO					DIFERENCIA
	ESTIMADO	AMPLIACIONES Y REDUCCIONES	MODIFICADO	DEVENGADO	RECAUDADO	(RECAUDADO - ESTIMADO)
Impuestos	0.00	0.00	0.00	0.00	0.00	0.00
Cuotas y Aportaciones de Seguridad Social	0.00	0.00	0.00	0.00	0.00	0.00
Contribuciones de Mejoras	0.00	0.00	0.00	0.00	0.00	0.00
Derechos	0.00	0.00	0.00	0.00	0.00	0.00
Productos	0.00	0.00	0.00	0.00	0.00	0.00
Aprovechamientos	0.00	0.00	0.00	0.00	0.00	0.00
Ingresos por Venta de Bienes, Prestación de Servicios y Otros	0.00	0.00	0.00	0.00	0.00	0.00
Ingresos						
Participaciones, Aportaciones, Convenios, Incentivos	0.00	0.00	0.00	0.00	0.00	0.00
Derivados						
de la Colaboración Fiscal y Fondos Distintos de Aportaciones	0.00	0.00	0.00	0.00	0.00	0.00
Transferencias, Asignaciones, Subsidios y Subvenciones, y	32,458,548.84	34,778,312.05	67,236,860.89	49,459,959.56	49,459,959.56	17,001,410.72
Pensiones y Jubilaciones	0.00	0.00	0.00	0.00	0.00	0.00
Ingresos Derivados de Financiamientos	0.00	0.00	0.00	0.00	0.00	0.00
Total	32,458,548.84	34,778,312.05	67,236,860.89	49,459,959.56	49,459,959.56	
				Ingresos Excedentes		17,001,410.72

RUBRO DE INGRESOS	INGRESO					DIFERENCIA
	ESTIMADO	AMPLIACIONES Y REDUCCIONES	MODIFICADO	DEVENGADO	RECAUDADO	(RECAUDADO - ESTIMADO)
Ingresos del Poder Ejecutivo Federal o Estatal y de los Municipios	0.00	0.00	0.00	0.00	0.00	0.00
Impuestos	0.00	0.00	0.00	0.00	0.00	0.00
Cuotas y Aportaciones de Seguridad Social	0.00	0.00	0.00	0.00	0.00	0.00
Contribuciones de Mejoras	0.00	0.00	0.00	0.00	0.00	0.00
Derechos	0.00	0.00	0.00	0.00	0.00	0.00
Productos	0.00	0.00	0.00	0.00	0.00	0.00
Aprovechamientos	0.00	0.00	0.00	0.00	0.00	0.00
Participaciones, Aportaciones, Convenios, Incentivos	0.00	0.00	0.00	0.00	0.00	0.00
Derivados de la Colaboración Fiscal y Fondos Distintos de Aportaciones	0.00	0.00	0.00	0.00	0.00	0.00
Transferencias, Asignaciones, Subsidios y Subvenciones, y Pensiones y Jubilaciones	0.00	0.00	0.00	0.00	0.00	0.00
Ingresos de los Entes públicos de los Poderes Legislativo y Judicial, de los Órganos Autónomos y del Sector Paraestatal o Paramunicipal, así como de las Empresas Productivas del Estado	32,458,548.84	34,778,312.05	67,236,860.89	49,459,959.56	49,459,959.56	17,001,410.72
Cuotas y Aportaciones de Seguridad Social	0.00	0.00	0.00	0.00	0.00	0.00
Productos	0.00	0.00	0.00	0.00	0.00	0.00
Ingresos por Venta de Bienes, Prestación de Servicios y Otros Ingresos	0.00	0.00	0.00	0.00	0.00	0.00
Transferencias, Asignaciones, Subsidios y Subvenciones, y Pensiones y Jubilaciones	32,458,548.84	34,778,312.05	67,236,860.89	49,459,959.56	49,459,959.56	17,001,410.72
Ingresos Derivados de Financiamiento	0.00	0.00	0.00	0.00	0.00	0.00
Ingresos Derivados de Financiamientos	0.00	0.00	0.00	0.00	0.00	0.00
Total	32,458,548.84	34,778,312.05	67,236,860.89	49,459,959.56	49,459,959.56	
				Ingresos Excedentes		17,001,410.72



GOBIERNO DEL ESTADO DE CHIAPAS

RAMO O DEPENDENCIA: Instituto de Comunicación Social y Relaciones Públicas del Estado de Chiapas

ESTADO ANALÍTICO DEL EJERCICIO DEL PRESUPUESTO DE EGRESOS CLASIFICACIÓN POR OBJETO DEL GASTO
(CAPITULOS Y CONCEPTOS)

DEL 1 DE ENERO AL 30 DE JUNIO DE 2024

(Pesos)

RPA-1

CAPG	CG	DESCRIPCIÓN	PRESUPUESTO DE EGRESOS					SUBEJERCICIO
			APROBADO	AMPLIACIONES - REDUCCIONES	MODIFICADO	DEVENGADO	PAGADO	
1000		Servicios Personales.	26,499,061.19	243,247.72	26,742,308.91	10,884,620.64	10,534,918.68	15,857,688.27
	1100	Remuneraciones al Personal de Carácter Permanente.	9,855,633.29	105,642.03	9,961,275.32	4,916,876.26	4,657,197.92	5,044,399.06
	1200	Remuneraciones al Personal de Carácter Transitorio.	1,288,258.44	0.00	1,288,258.44	639,327.37	603,934.31	648,931.07
	1300	Remuneraciones Adicionales y Especiales.	10,319,924.64	65,726.63	10,385,651.27	3,409,880.39	3,355,249.83	6,975,770.88
	1400	Seguridad Social.	2,177,844.82	47,779.06	2,225,623.88	811,461.62	811,461.62	1,414,162.26
	1500	Otras Prestaciones Sociales y Económicas.	2,133,000.00	15,800.00	2,148,800.00	1,052,675.00	1,052,675.00	1,096,125.00
	1700	Pago de Estímulos a Servidores Públicos.	724,400.00	8,300.00	732,700.00	54,400.00	54,400.00	678,300.00
2000		Materiales y Suministros	246,334.77	-38,035.30	208,299.47	112,756.15	104,869.60	95,543.32
	2100	Materiales de Administración, Emisión de Documentos y Artículos Oficiales.	95,323.14	-5,377.36	89,945.78	39,310.90	31,424.35	50,634.88
	2600	Combustibles, Lubricantes y Aditivos.	134,371.05	-32,657.94	101,713.11	65,134.57	65,134.57	36,578.54
	2900	Herramientas, Refacciones y Accesorios Menores.	16,640.58	0.00	16,640.58	8,310.68	8,310.68	8,329.90
3000		Servicios Generales.	5,713,152.88	36,971,767.26	42,684,920.14	19,326,899.27	17,828,915.45	23,358,020.87
	3100	Servicios Básicos.	145,200.00	0.00	145,200.00	70,693.86	70,693.86	74,506.14
	3200	Servicios de Arrendamiento.	1,653,600.00	0.00	1,653,600.00	825,090.63	825,090.63	828,509.37
	3300	Servicios Profesionales, Científicos, Técnicos y Otros Servicios.	7,000.00	0.00	7,000.00	0.00	0.00	7,000.00
	3400	Servicios Financieros, Bancarios y Comerciales.	19,600.00	-2,766.87	16,833.13	16,800.00	16,800.00	33.13
	3500	Servicios de Instalación, Reparación, Mantenimiento y Conservación.	354,730.10	29,256.00	383,986.10	165,579.97	164,414.05	218,406.13
	3600	Servicios de Comunicación Social y Publicidad.	3,000,000.00	34,541,818.68	37,541,818.68	16,649,594.35	16,599,594.87	20,892,224.33
	3900	Otros Servicios Generales.	533,022.78	2,403,459.45	2,936,482.23	1,599,140.46	152,322.04	1,337,341.77
TOTAL DEL GASTO:			32,458,548.84	37,176,979.68	69,635,528.52	30,324,276.06	28,468,703.73	39,311,252.46



GOBIERNO DEL ESTADO DE CHIAPAS

RAMO O DEPENDENCIA: Instituto de Comunicación Social y Relaciones Públicas del Estado de Chiapas

ESTADO ANALÍTICO DEL EJERCICIO DEL PRESUPUESTO DE EGRESOS CLASIFICACIÓN ECONÓMICA POR TIPO
DE GASTO
DEL 1 DE ENERO AL 30 DE JUNIO DE 2024

(Pesos)

RPA-2

CONCEPTO	PRESUPUESTO DE EGRESOS					SUBEJERCICIO
	APROBADO	AMPLIACIONES - REDUCCIONES	MODIFICADO	DEVENGADO	PAGADO	
GASTO CORRIENTE	32,458,548.84	37,176,979.68	69,635,528.52	30,324,276.06	28,468,703.73	39,311,252.46
GASTO DE CAPITAL	0.00	0.00	0.00	0.00	0.00	0.00
AMORTIZACIÓN DE LA DEUDA Y DISMINUCIÓN DE PASIVOS	0.00	0.00	0.00	0.00	0.00	0.00
PENSIONES Y JUBILACIONES	0.00	0.00	0.00	0.00	0.00	0.00
PARTICIPACIONES	0.00	0.00	0.00	0.00	0.00	0.00
TOTAL DEL GASTO:	32,458,548.84	37,176,979.68	69,635,528.52	30,324,276.06	28,468,703.73	39,311,252.46



GOBIERNO CONSTITUCIONAL DEL ESTADO DE CHIAPAS
 RAMO O DEPENDENCIA: Instituto de Comunicación Social y Relaciones Públicas del Estado de Chiapas
ESTADO ANALÍTICO DEL EJERCICIO DEL PRESUPUESTO DE EGRESOS EN CLASIFICACIÓN
ADMINISTRATIVA/ORGANISMO
DEL 1 DE ENERO AL 30 DE JUNIO DE 2024

(Pesos)

RPA-3

CONCEPTO	PRESUPUESTO DE EGRESOS					SUBEJERCICIO
	APROBADO	AMPLIACIONES - REDUCCIONES	MODIFICADO	DEVENGADO	PAGADO	
TOTAL	32,458,548.84	37,176,979.68	69,635,528.52	30,324,276.06	28,468,703.73	39,311,252.46
ENTIDADES PARAESTATALES Y FIDEICOMISOS NO EMPRESARIALES Y NO FINANCIEROS	32,458,548.84	37,176,979.68	69,635,528.52	30,324,276.06	28,468,703.73	39,311,252.46
Instituto de Comunicación Social y Relaciones Públicas del Estado de Chiapas	32,458,548.84	37,176,979.68	69,635,528.52	30,324,276.06	28,468,703.73	39,311,252.46



GOBIERNO CONSTITUCIONAL DEL ESTADO DE CHIAPAS
RAMO O DEPENDENCIA: Instituto de Comunicación Social y Relaciones Públicas del Estado de Chiapas
ESTADO ANALÍTICO DEL EJERCICIO DEL PRESUPUESTO DE EGRESOS EN CLASIFICACIÓN
ADMINISTRATIVA/PODERES
DEL 1 DE ENERO AL 30 DE JUNIO DE 2024

(Pesos)

RPA-4

CONCEPTO	PRESUPUESTO DE EGRESOS					SUBEJERCICIO
	APROBADO	AMPLIACIONES - REDUCCIONES	MODIFICADO	DEVENGADO	PAGADO	
PODER EJECUTIVO	NO APLICA					
PODER LEGISLATIVO	NO APLICA					
PODER JUDICIAL	NO APLICA					
ORGANOS AUTONOMOS	NO APLICA					



GOBIERNO DEL ESTADO DE CHIAPAS

RAMO O DEPENDENCIA: Instituto de Comunicación Social y Relaciones Públicas del Estado de Chiapas

ESTADO ANALÍTICO DEL EJERCICIO DEL PRESUPUESTO DE EGRESOS CLASIFICACIÓN FUNCIONAL (FINALIDAD Y FUNCIÓN)

DEL 1 DE ENERO AL 30 DE junio DE 2024

(Pesos)

RPA-6

FI	FU	CONCEPTO	EGRESOS					SUB EJERCICIO
			APROBADO	AMPLIACIONES - REDUCCIONES	MODIFICADO	DEVENGADO	PAGADO	
1	Gobierno		32,458,548.84	37,176,979.68	69,635,528.52	30,324,276.06	28,468,703.73	39,311,252.46
1.8	Otros Servicios Generales		32,458,548.84	37,176,979.68	69,635,528.52	30,324,276.06	28,468,703.73	39,311,252.46
TOTAL DEL GASTO:			32,458,548.84	37,176,979.68	69,635,528.52	30,324,276.06	28,468,703.73	39,311,252.46

**GOBIERNO CONSTITUCIONAL DEL ESTADO DE CHIAPAS
INSTITUTO DE COMUNICACIÓN SOCIAL Y RELACIONES PÚBLICAS DEL
ESTADO DE CHIAPAS**

**SISTEMA CONTABLE 2024
ENDEUDAMIENTO NETO
DEL 1o. DE ENERO AL 30 DE JUNIO DE 2024**

Página 1 de 1
25/07/2024

Fecha:

IDENTIFICACIÓN DE CRÉDITO O INSTRUMENTO	CONTRATACIÓN/ COLOCACIÓN	AMORTIZACIÓN	ENDEUDAMIENTO NETO
CRÉDITOS BANCARIOS			

TOTAL CRÉDITOS BANCARIOS

OTROS INSTRUMENTOS DE DEUDA

NO APLICA

TOTAL OTROS INSTRUMENTOS DE DEUDA

TOTAL



**GOBIERNO CONSTITUCIONAL DEL ESTADO DE CHIAPAS
INSTITUTO DE COMUNICACIÓN SOCIAL Y RELACIONES PÚBLICAS DEL
ESTADO DE CHIAPAS**

**SISTEMA CONTABLE 2024
INTERESES DE LA DEUDA
DEL 1o. DE ENERO AL 30 DE JUNIO DE 2024**

Fecha:

IDENTIFICACIÓN DE CRÉDITO O INSTRUMENTO	DEVENGADO	PAGADO
CRÉDITOS BANCARIOS		

TOTAL DE INTERESES DE CRÉDITOS BANCARIOS

OTROS INSTRUMENTOS DE DEUDA

TOTAL DE INTERESES DE OTROS INSTRUMENTOS DE DEUDA

TOTAL

NO APLICA



GOBIERNO DEL ESTADO DE CHIAPAS
RAMO O DEPENDENCIA: Instituto de Comunicación Social y Relaciones Públicas del Estado de Chiapas
GASTO POR CATEGORÍA PROGRAMÁTICA

DEL 1 DE ENERO AL 30 DE JUNIO DE 2024

(Pesos)

RPA-7

CONCEPTO	PRESUPUESTO DE EGRESOS					SUB EJERCICIO
	APROBADO	AMPLIACIONES - REDUCCIONES	MODIFICADO	DEVENGADO	PAGADO	
Programas	3,000,000.00	34,541,818.68	37,541,818.68	16,649,594.35	16,599,594.87	20,892,224.33
Subsidios: Sector Social y Privado o Entidades Federativas y Municipios	0.00	0.00	0.00	0.00	0.00	0.00
Otros Subsidios	0.00	0.00	0.00	0.00	0.00	0.00
Sujetos a Reglas de Operación	0.00	0.00	0.00	0.00	0.00	0.00
Desempeño de las Funciones	3,000,000.00	34,541,818.68	37,541,818.68	16,649,594.35	16,599,594.87	20,892,224.33
Específicos	3,000,000.00	34,541,818.68	37,541,818.68	16,649,594.35	16,599,594.87	20,892,224.33
Funciones de las Fuerzas Armadas (Únicamente Gobierno Federal)	0.00	0.00	0.00	0.00	0.00	0.00
Planeación, seguimiento y evaluación de políticas públicas	0.00	0.00	0.00	0.00	0.00	0.00
Prestación de Servicios Públicos	0.00	0.00	0.00	0.00	0.00	0.00
Promoción y fomento	0.00	0.00	0.00	0.00	0.00	0.00
Provisión de Bienes Públicos	0.00	0.00	0.00	0.00	0.00	0.00
Proyectos de inversión	0.00	0.00	0.00	0.00	0.00	0.00
Regulación y supervisión	0.00	0.00	0.00	0.00	0.00	0.00
Administrativos y de Apoyo	0.00	0.00	0.00	0.00	0.00	0.00
Apoyo a la función pública y al mejoramiento de la gestión	0.00	0.00	0.00	0.00	0.00	0.00
Apoyo al proceso presupuestario y para mejorar la eficiencia institucional	0.00	0.00	0.00	0.00	0.00	0.00
Operaciones ajenas	0.00	0.00	0.00	0.00	0.00	0.00
Compromisos	0.00	0.00	0.00	0.00	0.00	0.00
Desastres Naturales	0.00	0.00	0.00	0.00	0.00	0.00
Obligaciones de cumplimiento de resolución jurisdiccional	0.00	0.00	0.00	0.00	0.00	0.00
Obligaciones	0.00	0.00	0.00	0.00	0.00	0.00
Aportaciones a fondos de estabilización	0.00	0.00	0.00	0.00	0.00	0.00
Aportaciones a fondos de inversión y reestructura de pensiones	0.00	0.00	0.00	0.00	0.00	0.00
Aportaciones a la seguridad social	0.00	0.00	0.00	0.00	0.00	0.00
Pensiones y jubilaciones	0.00	0.00	0.00	0.00	0.00	0.00
Programas de Gasto Federalizado (Gobierno Federal)	0.00	0.00	0.00	0.00	0.00	0.00
Gasto Federalizado	0.00	0.00	0.00	0.00	0.00	0.00
Participaciones a entidades federativas y municipios	29,458,548.84	2,635,161.00	32,093,709.84	13,674,681.71	11,869,108.86	18,419,028.13
Costo financiero, deuda o apoyos a deudores y ahorradores de la banca	0.00	0.00	0.00	0.00	0.00	0.00
Adeudos de ejercicios fiscales anteriores	0.00	0.00	0.00	0.00	0.00	0.00
TOTAL DEL GASTO:	32,458,548.84	37,176,979.68	69,635,528.52	30,324,276.06	28,468,703.73	39,311,252.46



Gobierno Constitucional del Estado de Chiapas
Instituto de Comunicación Social y Relaciones Públicas del Estado de Chiapas

Programas y Proyectos de Inversión
del 1 de Enero al 30 de Junio de 2024

FF	RAMO	PF	PROYECTO ESTRATÉGICO	MUNICIPIO / COBERTURA	PRESUPUESTO DE EGRESOS				AVANCE % DEVENGADO/ MODIFICADO
					APROBADO	MODIFICADO	DEVENGADO	PAGADO	

NO APLICA

INDICADORES DE RESULTADOS

Ente Público: Instituto de Comunicación Social y Relaciones Públicas del Estado de Chiapas.

Página 1 de 1

SUBFUNCIÓN / TIPO DE PROYECTO	UNIDAD DE MEDIDA	METAS				PRESUPUESTO APROBADO (PESOS)	PRESUPUESTO MODIFICADO (PESOS)	PRESUPUESTO DEVENGADO (PESOS)	BENEFICIARIOS						
		PROGRAM. ANUAL	MODIF. ANUAL	ALCANZ. AL PERIODO	% CUMPLIM./ MODIF.				MUNICIPIO	LOCALIDAD	MUJER	HOMBRE	PERSONA		
OTROS SERVICIOS GENERALES															
SERVICIOS DE COMUNICACIÓN Y MEDIOS						32 458 548.84	69 635 528.52	30 324 276.06							
PROYECTOS DE GASTO CORRIENTE:															
POLÍTICA INFORMATIVA DE COMUNICACIÓN DEL PODER EJECUTIVO ESTATAL						5 865 394.50	40 185 396.77	17 717 323.18	Cobertura Estatal	Cobertura Estatal	52	48	100		
Porcentaje de acciones directivas que respaldan la difusión del quehacer institucional					Acción	800.00	800.00	480.00	60.00						
DIFUSIÓN A LA INFORMACIÓN GENERADA POR EL PODER EJECUTIVO ESTATAL						8 788 461.22	8 852 735.20	3 628 116.24	Cobertura Estatal	Cobertura Estatal	2 837 881	2 705 947	5 543 828		
Porcentaje de comunicados informativos al alcance de la población					Boletín	5 300.00	5 300.00	985.00	18.58						
DISEÑO DE CAMPAÑAS E IMAGEN DEL PODER EJECUTIVO ESTATAL						3 434 545.93	3 738 440.89	1 411 423.44	Cobertura Estatal	Cobertura Estatal	2 837 881	2 705 947	5 543 828		
Porcentaje de campañas publicitarias del quehacer institucional					Campaña	264.00	264.00	21.00	7.95						
Porcentaje de atención a solicitudes de difusión de campañas publicitarias					Solicitud	2 800.00	2 800.00	942.00	33.64						
ADMINISTRAR LOS RECURSOS FINANCIEROS, HUMANOS Y MATERIALES						10 476 241.85	12 961 181.92	5 996 172.26	Cobertura Estatal	Cobertura Estatal	2 837 881	2 705 947	5 543 828		
Porcentaje de Informes de cuenta pública presentados					Informe	4.00	4.00	2.00	50.00						
Porcentaje de manuales administrativos actualizados					Manual	1.00	1.00	0.00	0.00						
Porcentaje de cierres mensuales de contabilidad presentados					Informe	12.00	12.00	6.00	50.00						
Porcentaje de recopilación de los procesos licitatorios					Licitación	1.00	1.00	13.00	1 300.00						
COORDINAR LAS ESTRATEGIAS PARA LA DIFUSION EN MEDIOS DIGITALES Y PROTOCOLOS DE INFORMACIÓN QUE SE DIFUNDEN EN EL ESTADO						1 533 286.79	1 534 388.32	626 977.62	Cobertura Estatal	Cobertura Estatal	2 837 881	2 705 947	5 543 828		
Porcentaje de coordinación estratégica de la tecnología y protocolos de información que se difunden en el Estado					Acción	164.00	164.00	80.00	48.78						
FORTALECIMIENTO A LA DIFUSIÓN Y SERVICIO DE PRENSA						1 679 390.67	1 681 327.48	681 050.79	Cobertura Estatal	Cobertura Estatal	2 837 881	2 705 947	5 543 828		
Porcentaje de comunicados informativos al alcance de la población					Boletín	5 300.00	5 300.00	985.00	18.58						
FORTALECIMIENTO ADMINISTRATIVO						674 227.88	675 057.94	263 212.53	Cobertura Estatal	Cobertura Estatal	2 837 881	2 705 947	5 543 828		
Porcentaje de avance de cuenta pública presentados					Informe	4.00	4.00	2.00	50.00						
INSTITUCIONALIZACIÓN DE LA PERSPECTIVA DE GÉNERO EN MATERIA DE COMUNICACIÓN SOCIAL						7 000.00	7 000.00	0.00	Cobertura Estatal	Cobertura Estatal	93	84	177		
Porcentaje de validaciones					Campaña	2.00	2.00	10.00	500.00						
validación de material institucional con perspectiva de género					Asesoría	30.00	30.00	2.00	6.67						
Porcentaje de cursos y capacitaciones					Constancia	10.00	10.00	5.00	50.00						

GOBIERNO CONSTITUCIONAL DEL ESTADO DE CHIAPAS
**SECRETARÍA DE HACIENDA
 PRESUPUESTO DE EGRESOS 2024**
**AVANCE DE CUMPLIMIENTO DE INDICADORES ESTRATÉGICOS
 ENERO - JUNIO**
Organismo Público: 2.1.1.2.2.010 Instituto de Comunicación Social y Relaciones Públicas del Estado de Chiapas

Misión				
Integrar y difundir las acciones, proyectos, estrategias y programas de gobierno; fomentando la cultura de participación, información y transparencia a la sociedad, a través de los medios masivos de comunicación.				

Visión				
Ser la instancia rectora de la administración pública estatal para la óptima integración y difusión de las acciones, proyectos, estrategias y programas de gobierno, procurando que la sociedad reciba de manera eficiente y veraz la información que se genere.				

COMPORTAMIENTO DEL EJERCICIO DEL GASTO					Aprobado (A)	Modificado (B)	Devengado (C)	% Devengado
Concepto					Aprobado (A)	Modificado (B)	Devengado (C)	% Devengado
Fin	F	SF	SSF	Descripción				
TOTALES					32,458,548.84	69,635,528.52	30,324,276.06	43.55
1				Gobierno	32,458,548.84	69,635,528.52	30,324,276.06	43.55
	8			Otros Servicios Generales	32,458,548.84	69,635,528.52	30,324,276.06	43.55
		3		Servicios de Comunicación y Medios	32,458,548.84	69,635,528.52	30,324,276.06	43.55
			1	Servicios de Comunicación y Medios	32,458,548.84	69,635,528.52	30,324,276.06	43.55

Objetivos de Desarrollo Sostenible	
Clave	Descripción
05	Lograr la igualdad entre los géneros y empoderar a todas las mujeres y niñas.
16	Promover sociedades pacíficas e inclusivas para el desarrollo sostenible, facilitar el acceso a la justicia para todos y crear instituciones eficaces, responsables e inclusivas a todos los niveles.

Metas de los Objetivos de Desarrollo Sostenible		
ODS	No. Meta	Descripción
05	08	Lograr la igualdad entre los géneros y empoderar a todas las mujeres y niñas. Mejorar el uso de la tecnología instrumental, en particular la tecnología de la información y las comunicaciones, para promover el empoderamiento de las mujeres
16	05	Promover sociedades pacíficas e inclusivas para el desarrollo sostenible, facilitar el acceso a la justicia para todos y crear instituciones eficaces, responsables e inclusivas a todos los niveles. Reducir considerablemente la corrupción y el soborno en todas sus formas

Objetivos del Plan Nacional		
Eje	Objetivo	Descripción
1	01	Justicia y Estado de Derecho. Fortalecer la gobernabilidad democrática.

Objetivos del Plan Estatal				
Eje	Tema	Pol. Púb.	Objetivo	Descripción

GOBIERNO CONSTITUCIONAL DEL ESTADO DE CHIAPAS
**SECRETARÍA DE HACIENDA
 PRESUPUESTO DE EGRESOS 2024**
**AVANCE DE CUMPLIMIENTO DE INDICADORES ESTRATÉGICOS
 ENERO - JUNIO**
Organismo Público: 2.1.1.2.2.010 Instituto de Comunicación Social y Relaciones Públicas del Estado de Chiapas

Objetivos del Plan Estatal				
Eje	Tema	Pol. Púb.	Objetivo	Descripción
1	2	04	01	Gobierno Eficaz y Honesto. Austeridad y combate a la corrupción. Participación ciudadana en la vigilancia y control de los recursos públicos. Fortalecer la participación social en la vigilancia de las acciones de gobierno.

Estrategias del Plan Estatal		
Clave Alineación PED	No. Est.	Descripción
120401	03	Mejorar la comunicación social.

Programa Sectorial		
Programa	Clave Alineación	Descripción
B	101120401	Honestidad y Función Pública.

Objetivos Estratégicos		
No. Obj.	Clave Alineación	Descripción
1	101120401B	Difundir las acciones y hechos de interes social, económico y político de la Gestión Gubernamental.

Indicadores Estratégicos														
No. Obj	No. Ind	Tipo y Dimensión	Unidad de Medida	Nombre del Indicador	Descripción Cualitativa (Numerador / Denominador)	Año y Valor de Línea Base	Denominador (A)	Total Numerador	Programado (B)				Avances	
									Modificado (C)				Efic. del Ejer. D/C	Meta Indic. D/A
									Alcanzado (D)					
									Trimestres					
I	II	III	IV											
1	1	Gestión Eficacia	Boletín	Porcentaje de comunicados informativos al alcance de la población.	Número de comunicados informativos realizados. / Total de comunicados informativos programados.	2024 5,300.00	5,300.00	5,300.00	1,325.00	1,325.00	1,325.00	1,325.00	18.58%	18.58%
							985.00	625.00	360.00	0.00	0.00			
1	2	Gestión Eficacia	Campaña	Porcentaje de material promocional difundido a la población.	Número de campañas realizadas. / Total de campañas programadas.	2024 264.00	264.00	264.00	66.00	66.00	66.00	66.00	6.06%	6.06%
							16.00	16.00	0.00	0.00	0.00			

Productos y Servicios	Cientes y Usuarios
Difusión del quehacer gubernamental a través de los medios de comunicación impresos y electrónicos.	Organismos Públicos, población a la que va dirigida la difusión de boletines y campañas.

GOBIERNO CONSTITUCIONAL DEL ESTADO DE CHIAPAS
INSTITUTO DE COMUNICACIÓN SOCIAL Y RELACIONES PÚBLICAS
DEL ESTADO DE CHIAPAS
SISTEMA CONTABLE 2024

INDICADORES DE POSTURA FISCAL / CON RECURSOS DEL EJERCICIO

DEL 1o. DE ENERO AL 30 DE JUNIO DE 2024

Fecha:

Página 1 de 1
 25/07/2024

CONCEPTO	ESTIMADO	DEVENGADO	PAGADO
I. Ingresos Presupuestarios	32,458,548.84	49,459,959.56	49,459,959.56
Ingresos del Gobierno de la Entidad Federativa	0.00	0.00	0.00
Ingresos del Sector Paraestatal	32,458,548.84	49,459,959.56	49,459,959.56
II. Egresos Presupuestarios	32,458,548.84	28,877,457.64	28,468,703.73
Egresos del Gobierno de la Entidad Federativa	0.00	0.00	0.00
Egresos del Sector Paraestatal	32,458,548.84	28,877,457.64	28,468,703.73
III. Balance Presupuestario (Superávit o Déficit) (III = I - II)	0.00	20,582,501.92	20,991,255.83

CONCEPTO	ESTIMADO	DEVENGADO	PAGADO
III. Balance Presupuestario (Superávit o Déficit)	0.00	20,582,501.92	20,991,255.83
IV. Intereses, Comisiones y Gastos de la Deuda	0.00	0.00	0.00
V. Balance Primario (Superávit o Déficit) (V = III - IV)	0.00	20,582,501.92	20,991,255.83

CONCEPTO	ESTIMADO	DEVENGADO	PAGADO
A. Financiamiento	0.00	0.00	0.00
B. Amortización de la Deuda	0.00	0.00	0.00
C. Endeudamiento o Desendeudamiento (C= A - B)	0.00	0.00	0.00



GOBIERNO CONSTITUCIONAL DEL ESTADO DE CHIAPAS
INSTITUTO DE COMUNICACIÓN SOCIAL Y RELACIONES PÚBLICAS DEL
ESTADO DE CHIAPAS

SISTEMA CONTABLE 2024
RELACIÓN DE CUENTAS BANCARIAS PRODUCTIVAS ESPECÍFICAS
DEL 1o. DE ENERO AL 30 DE JUNIO DE 2024

Fecha:

FONDO, PROGRAMA O CONVENIO	DATOS DE LA CUENTA BANCARIA		
	INSTITUCIÓN BANCARIA	NÚMERO DE CUENTA	TIPO DE CUENTA

NO APLICA



GOBIERNO CONSTITUCIONAL DEL ESTADO DE CHIAPAS
INSTITUTO DE COMUNICACIÓN SOCIAL Y RELACIONES PÚBLICAS
DEL ESTADO DE CHIAPAS
SISTEMA CONTABLE 2024
RELACIÓN DE ESQUEMAS BURSÁTILES Y COBERTURAS FINANCIERAS
DEL 1o. DE ENERO AL 30 DE JUNIO DE 2024

Página 1 de 1
Fecha: 25/07/2024

RELACIÓN DE ESQUEMAS BURSÁTILES Y DE COBERTURAS FINANCIERAS

NO APLICA



GOBIERNO CONSTITUCIONAL DEL ESTADO DE CHIAPAS
INSTITUTO DE COMUNICACIÓN SOCIAL Y RELACIONES
PÚBLICAS DEL ESTADO DE CHIAPAS
SISTEMA CONTABLE 2024

FORMATO DEL EJERCICIO Y DESTINO DE GASTO FEDERALIZADO Y REINTEGROS

DEL 1o. DE ENERO AL 30 DE JUNIO DE 2024

Página 1 de 1
25/07/2024

Fecha:

Programa o Fondo	Destino de los Recursos	Ejercicio		Reintegro
		DEVENGADO	PAGADO	

NO APLICA

SISTEMA CONTABLE 2024
ESTADO DE SITUACIÓN FINANCIERA DETALLADO
Al 31 DE DICIEMBRE DEL 2023 Y AL 30 DE JUNIO DEL 2024

Concepto	30 de junio de 2024	31 de diciembre de 2023	Concepto	30 de junio de 2024	31 de diciembre de 2023
ACTIVO			PASIVO		
Activo Circulante			Pasivo Circulante		
Efectivo y Equivalentes	23,316,453.19	1,306,515.26	Cuentas por Pagar a Corto Plazo	2,500,822.07	1,011,931.97
Efectivo			Servicios Personales por Pagar a Corto Plazo		374,541.02
Bancos/Tesorería			Proveedores por Pagar a Corto Plazo	1,351,470.36	8,118.53
Bancos/Dependencias y Otros	296.45	5,501.67	Contratistas por Obras Públicas por Pagar a Corto Plazo		
Inversiones Temporales (Hasta 3 Meses)			Participaciones y Aportaciones por Pagar a Corto Plazo		
Fondos con Afectación Específica	23,316,156.74	1,301,013.59	Transferencias Otorgadas por Pagar a Corto Plazo		
Depósitos de Fondos de Terceros en Garantía y/o Administración			Intereses, Comisiones y Otros Gastos de la Deuda Pública por Pagar a Corto Plazo	451,666.71	628,979.42
Otros Efectivos y Equivalentes			Retenciones y Contribuciones por Pagar a Corto Plazo		
Derechos a Recibir Efectivo o Equivalentes	0.00	0.00	Devoluciones de la Ley de Ingresos por Pagar a Corto Plazo		
Inversiones Financieras de Corto Plazo			Otras Cuentas por Pagar a Corto Plazo	697,685.00	293.00
Cuentas por Cobrar a Corto Plazo			Documentos por Pagar a Corto Plazo	0.00	0.00
Deudores Diversos por Cobrar a Corto Plazo			Documentos Comerciales por Pagar a Corto Plazo		
Ingresos por Recuperar a Corto Plazo			Documentos con Contratistas por Obras Públicas por Pagar a Corto Plazo		
Deudores por Anticipos de la Tesorería a Corto Plazo			Otros Documentos por Pagar a Corto Plazo		
Préstamos Otorgados a Corto Plazo			Porción a Corto Plazo de la Deuda Pública a Largo Plazo	0.00	0.00
Otros Derechos a Recibir Efectivo o Equivalentes a Corto Plazo			Porción a Corto Plazo de la Deuda Pública		
Derechos a Recibir Bienes o Servicios	0.00	0.00	Porción a Corto Plazo de Arrendamiento Financiero		
Anticipos a Proveedores por Adquisición de Bienes y Prestación de Servicios a Corto Plazo			Títulos y Valores a Corto Plazo	0.00	0.00
Anticipo a Proveedores por Adquisición de Bienes Inmuebles y Muebles a Corto Plazo			Pasivos Diferidos a Corto Plazo	0.00	0.00
Anticipo a Proveedores por Adquisición de Bienes Intangibles a Corto Plazo			Ingresos Cobrados por Adelantado a Corto Plazo		
Anticipo a Contratistas por Obras Públicas a Corto Plazo			Intereses Cobrados por Adelantado a Corto Plazo		
Otros Derechos a Recibir Bienes o Servicios a Corto Plazo			Otros Pasivos Diferidos a Corto Plazo		
Inventarios	0.00	0.00	Fondos y Bienes de Terceros en Garantía y/o Administración a Corto Plazo	0.00	0.00
Inventario de Mercancías para Venta			Fondos en Garantía a Corto Plazo		
Inventario de Mercancías Terminadas			Fondos en Administración a Corto Plazo		
Inventario de Mercancías en Proceso de Elaboración			Fondos Contingentes a Corto Plazo		
Inventario de Materias Primas, Materiales y Suministros para Producción			Fondos de Fideicomisos, Mandatos y Contratos Análogos a Corto Plazo		
Bienes en Tránsito			Otros Fondos de Terceros en Garantía y/o Administración a Corto Plazo		
Almacenes	0.00	0.00	Valores y Bienes en Garantía a Corto Plazo		
Estimación por Pérdida o Deterioro de Activos Circulantes	0.00	0.00	Provisiones a Corto Plazo	0.00	0.00
Estimaciones para Cuentas Incobrables por Derechos a Recibir Efectivo o Equivalentes			Provisión para Demandas y Juicios a Corto Plazo		
Estimación por Deterioro de Inventarios			Provisión para Contingencias a Corto Plazo		
Otros Activos Circulantes	0.00	0.00	Otras Provisiones a Corto Plazo		
Valores en Garantía			Otros Pasivos a Corto Plazo	0.00	0.00
Bienes en Garantía (excluye depósitos de fondos)			Ingresos por Clasificar		
Bienes Derivados de Embargos, Decomisos, Aseguramientos y Dación en Pago			Recaudación por Participar		
Adquisición con Fondos de Terceros			Otros Pasivos Circulantes		
Total de Activos Circulantes	23,316,453.19	1,306,515.26	Total de Pasivos Circulantes	2,500,822.07	1,011,931.97
Activo No Circulante			Pasivo No Circulante		
Inversiones Financieras a Largo Plazo			Cuentas por Pagar a Largo Plazo	382,076.98	382,076.98
Derechos a Recibir Efectivo o Equivalentes a Largo Plazo	1,925,156.35	1,925,156.35	Documentos por Pagar a Largo Plazo		
Bienes Inmuebles, Infraestructura y Construcciones en Proceso			Deuda Pública a Largo Plazo		
Bienes Muebles	1,382,954.69	1,382,954.69	Pasivos Diferidos a Largo Plazo	2,475,507.64	2,475,507.64
Activos Intangibles			Fondos y Bienes de Terceros en Garantía y/o Administración a Largo Plazo	1,711,842.74	1,711,842.74
Depreciación, Deterioro y Amortización Acumulada de Bienes	(660,054.64)	(660,054.64)	Provisiones a Largo Plazo		
Activos Diferidos	5,630,081.15	5,630,081.15	Total de Pasivos No Circulantes	4,569,427.36	4,569,427.36
Estimación por Pérdida o Deterioro de Activos no Circulantes			Total del Pasivo	7,070,249.43	5,581,359.33
Otros Activos no Circulantes			HACIENDA PÚBLICA / PATRIMONIO		
Total de Activos No Circulantes	8,278,137.55	8,278,137.55	Hacienda Pública/Patrimonio Contribuido	0.00	0.00
Total del Activo	31,594,590.74	9,584,652.81	Aportaciones		
			Donaciones de Capital		
			Actualización de la Hacienda Pública/Patrimonio		
			Hacienda Pública/Patrimonio Generado	24,524,341.31	4,003,293.48
			Resultados del Ejercicio (Ahorro/Desahorro)	20,582,497.95	1,012,774.33
			Resultados de Ejercicios Anteriores	3,941,843.36	2,990,519.15
			Revalúos		
			Reservas		
			Rectificaciones de Resultados de Ejercicios Anteriores		
			Exceso o Insuficiencia en la Actualización de la Hacienda Pública/Patrimonio	0.00	0.00
			Resultado por Posición Monetaria		
			Resultado por Tenencia de Activos no Monetarios		
Total de Activos No Circulantes	8,278,137.55	8,278,137.55	Total Hacienda Pública/Patrimonio	24,524,341.31	4,003,293.48
Total del Activo	31,594,590.74	9,584,652.81	Total del Pasivo y Hacienda Pública/Patrimonio	31,594,590.74	9,584,652.81

Sistema Contable 2024
Estado de Situación Financiera Detallado
Al 31 de Diciembre del 2023 y al 30 de Junio del 2024

Concepto	30 de junio de 2024	31 de diciembre de 2023	Concepto	30 de junio de 2024	31 de diciembre de 2023
----------	---------------------	-------------------------	----------	---------------------	-------------------------

GOBIERNO CONSTITUCIONAL DEL ESTADO DE CHIAPAS
INSTITUTO DE COMUNICACIÓN SOCIAL Y RELACIONES PÚBLICAS
DEL ESTADO DE CHIAPAS
SISTEMA CONTABLE 2024

INFORME ANALÍTICO DE LA DEUDA PÚBLICA Y OTROS PASIVOS
DEL 1o. DE ENERO AL 30 DE JUNIO DE 2024

Página 1 de 1
Fecha: 25/07/2024
LDF-2

Denominación de la Deuda Pública y Otros Pasivos	Saldo al 31 de diciembre de 2023	Disposiciones del Período	Amortizaciones del Período	Revaluaciones, Reclasificaciones y Otros Ajustes	Saldo Final del Período	Pago de Intereses del Período	Pago de Comisiones y demás costos asociados durante el Período
Deuda Pública	0.00	0.00	0.00	0.00	0.00	0.00	0.00
Corto Plazo	0.00	0.00	0.00	0.00	0.00	0.00	0.00
Instituciones de Crédito							
Títulos y Valores							
Arrendamientos Financieros							
Largo Plazo	0.00	0.00	0.00	0.00	0.00		
Instituciones de Crédito							
Títulos y Valores							
Arrendamientos Financieros							
Otros Pasivos	5,581,359.33				7,070,249.43		
Total de la Deuda Pública y Otros Pasivos	5,581,359.33	0.00	0.00	0.00	7,070,249.43	0.00	0.00

Deuda Contingente (Informativo)

Valor de Instrumentos Bono Cupón Cero (Informativo)

Instrumento Bono Cupón Cero 1, Banobras
Instrumento Bono Cupón Cero 2, Banobras

Obligaciones a Corto Plazo	Monto Contratado	Plazo Pactado	Tasa de Interés	Comisiones y Costos Relacionados	Tasa Efectiva

Obligaciones a Corto Plazo (Informativo)

**GOBIERNO CONSTITUCIONAL DEL ESTADO DE CHIAPAS
INSTITUTO DE COMUNICACIÓN SOCIAL Y RELACIONES PÚBLICAS
DEL ESTADO DE CHIAPAS
SISTEMA CONTABLE 2024**

**INFORME ANALÍTICO DE OBLIGACIONES DIFERENTES DE FINANCIAMIENTOS
DEL 1o. DE ENERO AL 30 DE JUNIO DE 2024**

Fecha:

LDF-3

DENOMINACIÓN DE LAS OBLIGACIONES DIFERENTES DE FINANCIAMIENTO	FECHA DEL CONTRATO	FECHA DE INICIO DE OPERACIÓN DEL PROYECTO	FECHA DE VENCIMIENTO	MONTO DE LA INVERSIÓN PACTADO	PLAZO PACTADO	MONTO PROMEDIO MENSUAL DEL PAGO DE LA CONTRAPRESTACIÓN	MONTO PROMEDIO MENSUAL DEL PAGO DE LA CONTRAPRESTACIÓN CORRESPONDIENTE AL	MONTO PAGADO DE LA INVERSIÓN AL 30 DE JUNIO DE 2024	MONTO PAGADO DE LA INVERSIÓN ACTUALIZADO AL 30 DE JUNIO DE 2024	SALDO PENDIENTE POR PAGAR DE LA INVERSIÓN AL 30 DE JUNIO DE 2024
---	--------------------	---	----------------------	-------------------------------	---------------	--	---	---	---	--

APP'S

- APP 1
- APP 2
- APP 3
- APP XX

Otros instrumentos

- Otro instrumento 1
- Otro instrumento 2
- Otro instrumento 3
- Otro instrumento XX

**Total de Obligaciones
Diferentes de Financiamiento**



NO APLICA

GOBIERNO CONSTITUCIONAL DEL ESTADO DE CHIAPAS
INSTITUTO DE COMUNICACIÓN SOCIAL Y RELACIONES PÚBLICAS DEL ESTADO DE
CHIAPAS
SISTEMA CONTABLE 2024

BALANCE PRESUPUESTARIO
DEL 1o. DE ENERO AL 30 DE JUNIO DE 2024

Fecha: 25/07/2024

LDF 4

CONCEPTO	ESTIMADO/APROBADO	DEVENGADO	RECAUDADO/PAGADO
Ingresos Totales	32,458,548.84	49,459,959.56	49,459,959.56
Ingresos de Libre Disposición	32,458,548.84	49,459,959.56	49,459,959.56
Transferencias Federales Etiquetadas	0.00	0.00	0.00
Financiamiento Neto	0.00	0.00	0.00
Egresos Presupuestarios	32,458,548.84	30,324,276.06	28,468,703.73
Gasto No Etiquetado (sin incluir Amortización de la Deuda Pública)	32,458,548.84	30,324,276.06	28,468,703.73
Gasto Etiquetado (sin incluir Amortización de la Deuda Pública)	0.00	0.00	0.00
Remanentes del Ejercicio Anterior		1,446,818.42	0.00
Remanentes de Ingresos de Libre Disposición aplicados en el periodo		1,446,818.42	0.00
Remanentes de Transferencias Federales Etiquetadas aplicados en el periodo		0.00	0.00
Balance Presupuestario	0.00	20,582,501.92	20,991,255.83
Balance Presupuestario sin Financiamiento Neto	0.00	20,582,501.92	20,991,255.83
Balance Presupuestario sin Financiamiento Neto y sin Remanentes del Ejercicio Anterior	0.00	19,135,683.50	20,991,255.83

CONCEPTO	APROBADO	DEVENGADO	PAGADO
Intereses, Comisiones y Gastos de la Deuda	0.00	0.00	0.00
Intereses, Comisiones y Gastos de la Deuda con Gasto No Etiquetado	0.00	0.00	0.00
Intereses, Comisiones y Gastos de la Deuda con Gasto Etiquetado	0.00	0.00	0.00
Balance Primario	0.00	19,135,683.50	20,991,255.83

CONCEPTO	ESTIMADO/APROBADO	DEVENGADO	RECAUDADO/PAGADO
Financiamiento	0.00	0.00	0.00
Financiamiento con Fuente de Pago de Ingresos de Libre Disposición	0.00	0.00	0.00
Financiamiento con Fuente de Pago de Transferencias Federales Etiquetadas	0.00	0.00	0.00
Amortización de la Deuda	0.00	0.00	0.00
Amortización de la Deuda Pública con Gasto No Etiquetado	0.00	0.00	0.00
Amortización de la Deuda Pública con Gasto Etiquetado	0.00	0.00	0.00
Financiamiento Neto	0.00	0.00	0.00

CONCEPTO	ESTIMADO/APROBADO	DEVENGADO	RECAUDADO/PAGADO
Ingresos de Libre Disposición	32,458,548.84	49,459,959.56	49,459,959.56
Financiamiento Neto con Fuente de Pago de Ingresos de Libre Disposición	0.00	0.00	0.00
Financiamiento con Fuente de Pago de Ingresos de Libre Disposición	0.00	0.00	0.00
Amortización de la Deuda Pública con Gasto No Etiquetado	0.00	0.00	0.00
Gasto No Etiquetado (sin incluir amortización de la Deuda Pública)	32,458,548.84	30,324,276.06	28,468,703.73
Remanentes de Ingresos de Libre Disposición aplicados en el periodo		1,446,818.42	0.00
Balance Presupuestario de Recursos Disponibles	0.00	20,582,501.92	20,991,255.83
Balance Presupuestario de Recursos Disponibles sin Financiamiento Neto	0.00	20,582,501.92	20,991,255.83

CONCEPTO	ESTIMADO/APROBADO	DEVENGADO	RECAUDADO/PAGADO
Transferencias Federales Etiquetadas	0.00	0.00	0.00
Financiamiento Neto con fuente de Pago de Transferencias Federales Etiquetadas	0.00	0.00	0.00
Financiamiento con Fuente de Pago de Transferencias Federales Etiquetadas	0.00	0.00	0.00
Amortización de la Deuda Pública con Gasto Etiquetado	0.00	0.00	0.00
Gasto Etiquetado (sin incluir Amortización de la Deuda Pública)	0.00	0.00	0.00
Remanentes de Transferencias Federales Etiquetadas aplicados en el periodo		0.00	0.00
Balance Presupuestario de Recursos Etiquetados	0.00	0.00	0.00
Balance Presupuestario de Recursos Etiquetados sin Financiamiento Neto	0.00	0.00	0.00

NOMBRE DEL ENTE PÚBLICO : Instituto de Comunicación Social y Relaciones Públicas del Estado de Chiapas

**Estado Analítico del Ejercicio del Presupuesto de Egresos Detallado – LDF 6a.
Clasificación por Objeto del Gasto (Capítulo y Concepto)**

Del 1 de Enero al 30 de junio de 2024

(PESOS)

Concepto			Egresos			Subejercicio
	Aprobado	Ampliaciones / Reducciones	Modificado	Devengado	Pagado	
b5) Productos Químicos, Farmacéuticos y de Laboratorio.	0.00	0.00	0.00	0.00	0.00	0.00
b6) Combustibles, Lubricantes y Aditivos.	0.00	0.00	0.00	0.00	0.00	0.00
b7) Vestuario, Blancos, Prendas de Protección y Artículos Deportivos.	0.00	0.00	0.00	0.00	0.00	0.00
b8) Materiales y Suministros para Seguridad.	0.00	0.00	0.00	0.00	0.00	0.00
b9) Herramientas, Refacciones y Accesorios Menores.	0.00	0.00	0.00	0.00	0.00	0.00
C. Servicios Generales.	0.00	0.00	0.00	0.00	0.00	0.00
c1) Servicios Básicos.	0.00	0.00	0.00	0.00	0.00	0.00
c2) Servicios de Arrendamiento.	0.00	0.00	0.00	0.00	0.00	0.00
c3) Servicios Profesionales, Científicos, Técnicos y Otros Servicios.	0.00	0.00	0.00	0.00	0.00	0.00
c4) Servicios Financieros, Bancarios y Comerciales.	0.00	0.00	0.00	0.00	0.00	0.00
c5) Servicios de Instalación, Reparación, Mantenimiento y Conservación.	0.00	0.00	0.00	0.00	0.00	0.00
c6) Servicios de Comunicación Social y Publicidad.	0.00	0.00	0.00	0.00	0.00	0.00
c7) Servicios de Traslado y Viáticos.	0.00	0.00	0.00	0.00	0.00	0.00
c8) Servicios Oficiales.	0.00	0.00	0.00	0.00	0.00	0.00
c9) Otros Servicios Generales.	0.00	0.00	0.00	0.00	0.00	0.00
D. Transferencias, Asignaciones, Subsidios y Otras Ayudas.	0.00	0.00	0.00	0.00	0.00	0.00
d1) Transferencias Internas y Asignaciones al Sector Público.	0.00	0.00	0.00	0.00	0.00	0.00
d2) Transferencias al Resto del Sector Público.	0.00	0.00	0.00	0.00	0.00	0.00
d3) Subsidios y Subvenciones.	0.00	0.00	0.00	0.00	0.00	0.00
d4) Ayudas Sociales.	0.00	0.00	0.00	0.00	0.00	0.00
d5) Pensiones y Jubilaciones.	0.00	0.00	0.00	0.00	0.00	0.00
d6) Transferencias a Fideicomisos, Mandatos y Otros Análogos.	0.00	0.00	0.00	0.00	0.00	0.00
d7) Transferencias a la Seguridad Social	0.00	0.00	0.00	0.00	0.00	0.00
d8) Donativos	0.00	0.00	0.00	0.00	0.00	0.00
d9) Transferencias al Exterior.	0.00	0.00	0.00	0.00	0.00	0.00
E. Bienes Muebles, Inmuebles e Intangibles.	0.00	0.00	0.00	0.00	0.00	0.00
e1) Mobiliario y Equipo de Administración.	0.00	0.00	0.00	0.00	0.00	0.00
e2) Mobiliario y Equipo Educativo y Recreativo.	0.00	0.00	0.00	0.00	0.00	0.00
e3) Equipo e Instrumental Médico y de Laboratorio.	0.00	0.00	0.00	0.00	0.00	0.00
e4) Vehículos y Equipo de Transporte.	0.00	0.00	0.00	0.00	0.00	0.00
e5) Equipo de Defensa y Seguridad.	0.00	0.00	0.00	0.00	0.00	0.00
e6) Maquinaria, Otros Equipos y Herramientas.	0.00	0.00	0.00	0.00	0.00	0.00
e7) Activos Biológicos.	0.00	0.00	0.00	0.00	0.00	0.00
e8) Bienes Inmuebles.	0.00	0.00	0.00	0.00	0.00	0.00
e9) Activos Intangibles.	0.00	0.00	0.00	0.00	0.00	0.00
F. Inversión Pública.	0.00	0.00	0.00	0.00	0.00	0.00
f1) Obra Pública en Bienes de Dominio Público.	0.00	0.00	0.00	0.00	0.00	0.00
f2) Obra Pública en Bienes Propios.	0.00	0.00	0.00	0.00	0.00	0.00
f3) Proyectos Productivos y Acciones de Fomento	0.00	0.00	0.00	0.00	0.00	0.00
G. Inversiones Financieras y Otras Provisiones.	0.00	0.00	0.00	0.00	0.00	0.00
g1) Inversiones para el Fomento de Actividades Productivas	0.00	0.00	0.00	0.00	0.00	0.00
g2) Acciones y Participaciones de Capital	0.00	0.00	0.00	0.00	0.00	0.00
g3) Compra de Títulos y Valores	0.00	0.00	0.00	0.00	0.00	0.00
g4) Concesión de Préstamos.	0.00	0.00	0.00	0.00	0.00	0.00
g5) Inversiones en Fideicomisos, Mandatos y Otros Análogos. Fideicomiso de Desastres Naturales (informativo)	0.00	0.00	0.00	0.00	0.00	0.00
g6) Otras Inversiones Financieras	0.00	0.00	0.00	0.00	0.00	0.00
g7) Provisiones para Contingencias y Otras Erogaciones Especiales.	0.00	0.00	0.00	0.00	0.00	0.00
H. Participaciones y Aportaciones.	0.00	0.00	0.00	0.00	0.00	0.00
h1) Participaciones.	0.00	0.00	0.00	0.00	0.00	0.00
h2) Aportaciones.	0.00	0.00	0.00	0.00	0.00	0.00
h3) Convenios.	0.00	0.00	0.00	0.00	0.00	0.00
I. Deuda Pública.	0.00	0.00	0.00	0.00	0.00	0.00
i1) Amortización de la Deuda Pública.	0.00	0.00	0.00	0.00	0.00	0.00
i2) Intereses de la Deuda Pública.	0.00	0.00	0.00	0.00	0.00	0.00
i3) Comisiones de la Deuda Pública.	0.00	0.00	0.00	0.00	0.00	0.00
i4) Gastos de la Deuda Pública.	0.00	0.00	0.00	0.00	0.00	0.00
i5) Costo por Coberturas.	0.00	0.00	0.00	0.00	0.00	0.00
i6) Apoyos Financieros.	0.00	0.00	0.00	0.00	0.00	0.00
i7) Adeudos de Ejercicios Fiscales Anteriores (ADEFAS).	0.00	0.00	0.00	0.00	0.00	0.00
III. Total de Egresos	32,458,548.84	37,176,979.68	69,635,528.52	30,324,276.06	28,468,703.73	39,311,252.46

NOMBRE DEL ENTE PÚBLICO : Instituto de Comunicación Social y Relaciones Públicas del Estado de Chiapas
Estado Analítico del Ejercicio del Presupuesto de Egresos Detallado – LDF 6b.

Clasificación Administrativa
 Del 1 de Enero al 30 de junio de 2024
 (PESOS)

Concepto	Egresos					Subejercicio
	Aprobado	Ampliaciones / Reducciones	Modificado	Devengado	Pagado	
I. Gasto No Etiquetado	32,458,548.84	37,176,979.68	69,635,528.52	30,324,276.06	28,468,703.73	39,311,252.46
E. Entidades Paraestatales y Fideicomisos No Empresariales y No Financieros	32,458,548.84	37,176,979.68	69,635,528.52	30,324,276.06	28,468,703.73	39,311,252.46
Instituto de Comunicación Social y Relaciones Públicas del Estado de Chiapas	32,458,548.84	37,176,979.68	69,635,528.52	30,324,276.06	28,468,703.73	39,311,252.46
II. Gasto Etiquetado	0.00	0.00	0.00	0.00	0.00	0.00
E. Entidades Paraestatales y Fideicomisos No Empresariales y No Financieros	0.00	0.00	0.00	0.00	0.00	0.00
Instituto de Comunicación Social y Relaciones Públicas del Estado de Chiapas	0.00	0.00	0.00	0.00	0.00	0.00
III. Total de Egresos	32,458,548.84	37,176,979.68	69,635,528.52	30,324,276.06	28,468,703.73	39,311,252.46

NOMBRE DEL ENTE PÚBLICO : Instituto de Comunicación Social y Relaciones Públicas del Estado de Chiapas

Estado Analítico del Ejercicio del Presupuesto de Egresos Detallado – LDF 6c.

Clasificación Funcional (Finalidad y Función)

Del 1 de Enero al 30 de junio de 2024

(PESOS)

Concepto	Egresos					Subejercicio
	Aprobado	Ampliaciones / Reducciones	Modificado	Devengado	Pagado	
I. Gasto No Etiquetado	32,458,548.84	37,176,979.68	69,635,528.52	30,324,276.06	28,468,703.73	39,311,252.46
A. Gobierno	32,458,548.84	37,176,979.68	69,635,528.52	30,324,276.06	28,468,703.73	39,311,252.46
a1) Legislación	0.00	0.00	0.00	0.00	0.00	0.00
a2) Justicia	0.00	0.00	0.00	0.00	0.00	0.00
a3) Coordinación de la Política de Gobierno	0.00	0.00	0.00	0.00	0.00	0.00
a4) Relaciones Exteriores	0.00	0.00	0.00	0.00	0.00	0.00
a5) Asuntos Financieros y Hacendarios	0.00	0.00	0.00	0.00	0.00	0.00
a6) Seguridad Nacional	0.00	0.00	0.00	0.00	0.00	0.00
a7) Asuntos de Orden Público y de Seguridad Interior	0.00	0.00	0.00	0.00	0.00	0.00
a8) Otros Servicios Generales	32,458,548.84	37,176,979.68	69,635,528.52	30,324,276.06	28,468,703.73	39,311,252.46
B. Desarrollo Social	0.00	0.00	0.00	0.00	0.00	0.00
b1) Protección Ambiental	0.00	0.00	0.00	0.00	0.00	0.00
b2) Vivienda y Servicios a la Comunidad	0.00	0.00	0.00	0.00	0.00	0.00
b3) Salud	0.00	0.00	0.00	0.00	0.00	0.00
b4) Recreación, Cultura y Otras Manifestaciones Sociales	0.00	0.00	0.00	0.00	0.00	0.00
b5) Educación	0.00	0.00	0.00	0.00	0.00	0.00
b6) Protección Social	0.00	0.00	0.00	0.00	0.00	0.00
b7) Otros Asuntos Sociales	0.00	0.00	0.00	0.00	0.00	0.00
b9) Prueba Función	0.00	0.00	0.00	0.00	0.00	0.00
C. Desarrollo Económico	0.00	0.00	0.00	0.00	0.00	0.00
c1) Asuntos Económicos, Comerciales y Laborales en General	0.00	0.00	0.00	0.00	0.00	0.00
c2) Agropecuaria, Silvicultura, Pesca y Caza	0.00	0.00	0.00	0.00	0.00	0.00
c3) Combustibles y Energía	0.00	0.00	0.00	0.00	0.00	0.00
c4) Minería, Manufacturas y Construcción	0.00	0.00	0.00	0.00	0.00	0.00
c5) Transporte	0.00	0.00	0.00	0.00	0.00	0.00
c6) Comunicaciones	0.00	0.00	0.00	0.00	0.00	0.00
c7) Turismo	0.00	0.00	0.00	0.00	0.00	0.00
c8) Ciencia, Tecnología e Innovación	0.00	0.00	0.00	0.00	0.00	0.00
c9) Otras Industrias y Otros Asuntos Económicos	0.00	0.00	0.00	0.00	0.00	0.00
D. Otras no Clasificadas en Funciones Anteriores	0.00	0.00	0.00	0.00	0.00	0.00
d1) Transac. de la Deuda Pública/Costo Financiero de la Deuda	0.00	0.00	0.00	0.00	0.00	0.00
d2) Transf., Part. y Aport. entre Diferentes Niv. y Ord. de Gob.	0.00	0.00	0.00	0.00	0.00	0.00
d3) Saneamiento del Sistema Financiero	0.00	0.00	0.00	0.00	0.00	0.00
d4) Adeudos de Ejercicios Fiscales Anteriores	0.00	0.00	0.00	0.00	0.00	0.00
II. Gasto Etiquetado	0.00	0.00	0.00	0.00	0.00	0.00
A. Gobierno	0.00	0.00	0.00	0.00	0.00	0.00
a1) Legislación	0.00	0.00	0.00	0.00	0.00	0.00
a2) Justicia	0.00	0.00	0.00	0.00	0.00	0.00
a3) Coordinación de la Política de Gobierno	0.00	0.00	0.00	0.00	0.00	0.00
a4) Relaciones Exteriores	0.00	0.00	0.00	0.00	0.00	0.00
a5) Asuntos Financieros y Hacendarios	0.00	0.00	0.00	0.00	0.00	0.00
a6) Seguridad Nacional	0.00	0.00	0.00	0.00	0.00	0.00
a7) Asuntos de Orden Público y de Seguridad Interior	0.00	0.00	0.00	0.00	0.00	0.00
a8) Otros Servicios Generales	0.00	0.00	0.00	0.00	0.00	0.00
B. Desarrollo Social	0.00	0.00	0.00	0.00	0.00	0.00
b1) Protección Ambiental	0.00	0.00	0.00	0.00	0.00	0.00
b2) Vivienda y Servicios a la Comunidad	0.00	0.00	0.00	0.00	0.00	0.00
b3) Salud	0.00	0.00	0.00	0.00	0.00	0.00
b4) Recreación, Cultura y Otras Manifestaciones Sociales	0.00	0.00	0.00	0.00	0.00	0.00
b5) Educación	0.00	0.00	0.00	0.00	0.00	0.00
b6) Protección Social	0.00	0.00	0.00	0.00	0.00	0.00
b7) Otros Asuntos Sociales	0.00	0.00	0.00	0.00	0.00	0.00
b9) Prueba Función	0.00	0.00	0.00	0.00	0.00	0.00
C. Desarrollo Económico	0.00	0.00	0.00	0.00	0.00	0.00
c1) Asuntos Económicos, Comerciales y Laborales en General	0.00	0.00	0.00	0.00	0.00	0.00
c2) Agropecuaria, Silvicultura, Pesca y Caza	0.00	0.00	0.00	0.00	0.00	0.00
c3) Combustibles y Energía	0.00	0.00	0.00	0.00	0.00	0.00
c4) Minería, Manufacturas y Construcción	0.00	0.00	0.00	0.00	0.00	0.00
c5) Transporte	0.00	0.00	0.00	0.00	0.00	0.00
c6) Comunicaciones	0.00	0.00	0.00	0.00	0.00	0.00
c7) Turismo	0.00	0.00	0.00	0.00	0.00	0.00
c8) Ciencia, Tecnología e Innovación	0.00	0.00	0.00	0.00	0.00	0.00
c9) Otras Industrias y Otros Asuntos Económicos	0.00	0.00	0.00	0.00	0.00	0.00
D. Otras no Clasificadas en Funciones Anteriores	0.00	0.00	0.00	0.00	0.00	0.00
d1) Transac. de la Deuda Pública/Costo Financiero de la Deuda	0.00	0.00	0.00	0.00	0.00	0.00
d2) Transf., Part. y Aport. entre Diferentes Niv. y Ord. de Gob.	0.00	0.00	0.00	0.00	0.00	0.00
d3) Saneamiento del Sistema Financiero	0.00	0.00	0.00	0.00	0.00	0.00
d4) Adeudos de Ejercicios Fiscales Anteriores	0.00	0.00	0.00	0.00	0.00	0.00
III. Total de Egresos	32,458,548.84	37,176,979.68	69,635,528.52	30,324,276.06	28,468,703.73	39,311,252.46

NOMBRE DEL ENTE PÚBLICO : Instituto de Comunicación Social y Relaciones Públicas del Estado de Chiapas

Estado Analítico del Ejercicio del Presupuesto de Egresos Detallado – LDF 6d.

Clasificación de Servicios Personales por Categoría

Del 1 de Enero al 30 de junio de 2024

(PESOS)

Concepto	Egresos					Subejercicio
	Aprobado	Ampliaciones / Reducciones	Modificado	Devengado	Pagado	
I. Gasto No Etiquetado	27,014,670.97	2,646,707.17	29,661,378.14	12,471,409.10	10,674,888.72	17,189,969.04
A. Personal Administrativo y de Servicio Público	27,014,670.97	297,835.62	27,312,506.59	11,024,590.68	10,674,888.72	16,287,915.91
B. Magisterio	0.00	0.00	0.00	0.00	0.00	0.00
C. Servicios de Salud	0.00	0.00	0.00	0.00	0.00	0.00
c1) Personal Administrativo	0.00	0.00	0.00	0.00	0.00	0.00
c2) Personal Médico, Paramédico y Afín	0.00	0.00	0.00	0.00	0.00	0.00
D. Seguridad Pública	0.00	0.00	0.00	0.00	0.00	0.00
E. Gastos Asociados a la Implementación de Nuevas Leyes Federales o Reformas a las mismas	0.00	0.00	0.00	0.00	0.00	0.00
e1) Nombre del Programa o Ley 1	0.00	0.00	0.00	0.00	0.00	0.00
F. Sentencias Laborales Definitivas	0.00	2,348,871.55	2,348,871.55	1,446,818.42	0.00	902,053.13
II. Gasto Etiquetado	0.00	0.00	0.00	0.00	0.00	0.00
A. Personal Administrativo y de Servicio Público	0.00	0.00	0.00	0.00	0.00	0.00
B. Magisterio	0.00	0.00	0.00	0.00	0.00	0.00
C. Servicios de Salud	0.00	0.00	0.00	0.00	0.00	0.00
c1) Personal Administrativo	0.00	0.00	0.00	0.00	0.00	0.00
c2) Personal Médico, Paramédico y Afín	0.00	0.00	0.00	0.00	0.00	0.00
D. Seguridad Pública	0.00	0.00	0.00	0.00	0.00	0.00
E. Gastos Asociados a la Implementación de Nuevas Leyes Federales o Reformas a las mismas	0.00	0.00	0.00	0.00	0.00	0.00
e1) Nombre del Programa o Ley 1	0.00	0.00	0.00	0.00	0.00	0.00
F. Sentencias Laborales Definitivas	0.00	0.00	0.00	0.00	0.00	0.00
III. Total del Gasto en Servicios Personales	27,014,670.97	2,646,707.17	29,661,378.14	12,471,409.10	10,674,888.72	17,189,969.04

GOBIERNO CONSTITUCIONAL DEL ESTADO DE CHIAPAS
INSTITUTO DE COMUNICACIÓN SOCIAL Y RELACIONES PÚBLICAS DEL
ESTADO DE CHIAPAS

SISTEMA CONTABLE 2024

RELACIÓN DE BIENES MUEBLES QUE COMPONEN SU PATRIMONIO

Cuenta Pública al 30 de junio de 2024

Página 1 de 3

Hora: 12:05:30p. m.

Fecha: 25/07/2024

Código	Descripción del Bien	Valor en Libros
1241	Mobiliario y Equipo de Administración	151,689.54
1241 122010111A1X00100601 0001	01 Archivo de 3 gavetas, Fact 5568. INV. 20101 06 0 00073	2,169.14
1241 122010111A1X00101001 0001	01 Mesa de trabajo 2.40 M Fact:CACL95844. INV. 20401 10 0 00003	1,299.00
1241 122010111A1X00109401 0001	03 Escritorios Secretariales Metálicos de 1.12 x 75x75 Marca D.M. Mod. 4530 Fact: 0529. INV. 20101 05 0 00029 - 00031 - 00038	1,933.92
1241 122010191A1X00100101 0003	01 ESCRITORIOS DE 1.60 MTS. X.80X.75 CM. FACT. 0397 CH784	2,610.50
1241 122010191A1X00100101 0006	01 ARCHIVEROS 4 GAVETAS CORREDERA SENCILLAFACTURA 0325 CH582	1,442.10
1241 122010191A1X00100101 0007	01 CREDENZAS EJECUTIVA DE 1.60 MTS.X0.55X.73CM FACT. 0397 CH784	3,714.50
1241 122010191A1X00100101 0008	01 LIBREROS SOBRE CREDENZA DE 1.55MTS.X 0.38CMMX1.07 FACT. 0397 CH784	4,347.00
1241 122010191A1X00100501 0017	01 Archiveros de 03 gavetas mca ofik factura 14386 ch 870 #inventario	1,854.37
1241 122010191A1X00100501 0019	01 Archivero metalico 02 cajones mca. ofik factura 14387 #inventario	1,801.67
1241 122010191A1X00100501 0054	01 archivero metalico y sillón semi-ejecutivo factura 38940 ch1268	1,825.91
1241 122010191A1X00100501 0055	03 sillones semi-ejectivo factura 38940 ch1268	3,928.18
1241 122010191A1X00100701 0007	01 archivero vertical de 3 gabetas factura 5931	2,657.88
1241 122010191A1X00100701 0010	01 Archivero vertical 2 gavetas madera factura 42771	2,086.10
1241 122010191A1X00109601 0006	01 Escritorio de Madera Fact. 0529	1,969.56
1241 122010191A1X00109601 0007	03 MESAS P/IMPRES. DE 75X75 MOD. IMI-75-75 FACTURA 0532	3,216.99
1241 122010191A1X00109601 0008	01 MESAS INTERSIT. ESCRIT. MOD IE-75 FACTURA 0532	1,287.87
1241 122010191A1X00109601 0009	01 Credenza de Madera 1.80 x 45 Mod. Exce-180, Factura 0533	1,742.41
1241 122010191A1X00109601 0010	01 MESAS INTERSIT. ESCRIT. MOD IE-60-120 FACTURA 0532	1,062.74
1241 122010191A1X00109701 0003	01 Escritorio Sec 02 Gavetas Fact. 0529	644.64
1241 122010191A1X00109901 0017	01 SOFA DE 3 PLAZAS P/SALA DE ESPERA MESA CENTRO, FACTURA 5250	3,887.00
1241 222010111A1X00109601 0001	01 Frigobar de oficina s/n mod.105586 s7441 kelvinator fact. 0533.	1,125.68
1241 522010111A1X00101001 0004	02 Disco Duro Externo 1 Tb 7200 Usb Lomega Fac: A2086	4,825.60
1241 522010111A1X00101101 0002	01 Impresora Laser Samsung ML-1865W Factura 1695.	3,323.14
1241 522010111A1X00101101 0003	01 Disco Duro Transcen de 500 Gb Externo Factura:2178.	1,822.59
1241 522010111A1X00101101 0004	01 Impresora Multifuncional Marca Sansum SCX-4833FD,Serie Z5ZABAKB300599, Factura 2885.	8,774.01
1241 522010111A1X00101301 0001	01 Disco Duro 2Tb Externo Adata Nh03 3.5" Serie: 1D2520328831, Factura:3074.	2,175.00
1241 522010191A1X00100101 0015	02 No Breaks Tripplite Omnipro Fact:10680-10681	2,953.68
1241 522010191A1X00100401 0004	01 Monitor Serie CNN44216VZ,01 Teclado Serie B77670ACPR0290,01 Mouse Serie F6AB50CN3QO12EF,Según Factura 4544 y 4545.	200.00
1241 522010191A1X00100401 0020	01 NO BREAK MICRO SR INT 500 SOLA BASIC SERIE EO4G04919 FAC/18946	1,303.33
1241 522010191A1X00100501 0019	01 Impresora laser HP serie s/factura 1675	6,727.50
1241 522010191A1X00100501 0027	01 No-Break mca. Tripp Lite mod. Omni Smart 500 serie 9349ALR0M5013000285 fact 4546 no. inv. 317781B	1,983.75
1241 522010191A1X00100501 0033	01 Escaner expresión mca. Epson mod 10000XLGA serie FVSS0003282 factura/629 ch 787	34,489.21
1241 522010191A1X00100501 0034	01 Respaldo de energia Tripp lite omnismart 500 factura 1207 ch1200	1,983.75
1241 522010191A1X00100501 0035	01 Teclado, Fac. 1206 Inv. 2010 06 0 00069	500.00
1241 522010191A1X00100601 0002	01 Impresora de código de barras s/factura 0623 ch502	7,417.50

GOBIERNO CONSTITUCIONAL DEL ESTADO DE CHIAPAS
INSTITUTO DE COMUNICACIÓN SOCIAL Y RELACIONES PÚBLICAS DEL
ESTADO DE CHIAPAS

SISTEMA CONTABLE 2024
RELACIÓN DE BIENES MUEBLES QUE COMPONEN SU PATRIMONIO
Cuenta Pública al 30 de junio de 2024

Página 2 de 3

Hora: 12:05:30p. m.

Fecha: 25/07/2024

Código	Descripción del Bien	Valor en Libros
1241 922010111A1X00100101 0003	01 FRIGOBAR IEM FACTURA 209496 SERIE 00122A05075 Y S-01052A09046 CH526	1,999.00
1241 922010111A1X00100501 0005	01 Engargoladora Kombo 500/arillo plástico series Factura 60P06450.	2,523.55
1241 922010111A1X00100501 0007	01 Guillotina de madera mca. inegnto t/38x38 modelo CL510M factura 3265 ch871	2,515.86
1241 922010111A1X00100501 0008	01 Guillotina de madera mca. inegnto t/38x38 modelo CL510M factura 3265 ch871	2,515.86
1241 922010111A1X00100501 0009	01 Engargoladoras /perf series 37623 INV. 20101 05 0 01158	2,390.85
1241 922010191A1X00100001 0001	01 ENGARGOLADORA P/ARILLO METALICO MC.JB1 FAC.6020 Serie 014942	5,692.50
1241 922010191A1X00100801 0001	01 Minicomponente LG MCD 112 Núm. de serie 808MS72540.	2,500.00
1241 922010191A1X00101101 0001	01 Engrapadora de Uso Rudo Marca Skrebba Largo (Industrial) Factura:A2859.	4,950.00
1241 922010191A1X00109801 0001	01 Destructor de Documento Personal, Corte Recto Modelo 80s Marca Gbc, Factura:13583.	1,515.70
1242	Mobiliario y Equipo Educacional y Recreativo	42,673.15
1242 122010111A1X00100501 0001	02 Radiograbadoras marca sony,cfd-s350 con sitonizador digital am/fm fact:1971.	2,173.50
1242 122010111A1X00100501 0003	01 Radiograbadora reprod ac/sony mod CFD-G55007 serie 1104579 f/21269 CH-591	1,899.00
1242 122010111A1X00100501 0006	01 Televisor sony 21 flat screen md kv21fs120 serie 4168448 factura 22011 ch763	2,999.00
1242 122010111A1X00100501 0021	01 Radiograbadora LG factura 320162 codigo 275141 ch890	1,549.00
1242 122010111A1X00100801 0010	01 Radiograbadora Marca Sony Modelo CFD S03CP, Serie 1182286 Factura 1400.	1,421.40
1242 122010111A1X00100801 0011	01 Radiograbadoras mca sony serie 1182613, 1182607 FACT. 1400	1,421.40
1242 122010111A1X00100801 0014	01 Radiograbadoras Mca. Sony Serie 1182595 Fact 1400	1,421.40
1242 122010111A1X00101101 0001	01 Radiograbadora Sony Modelo CFD-S07CP con serie 1062225 Fact. 3035.	2,064.00
1242 122010111A1X00101101 0002	01 Radiograbadora Sony Modelo CFD-S07CP con serie 1067288 Fact. 3035.	2,064.00
1242 122010111A1X00101101 0003	01 Radiograbadora Sony Modelo CFD-S07CP con serie 1080060 Fact. 3035.	2,064.00
1242 122010111A1X00101101 0004	01 Radiograbadora Sony Modelo CFD-S07CP con serie 1087511 Fact. 3035.	2,064.00
1242 122010111A1X00101101 0005	01 Radiograbadora Sony Modelo CFD-S07CP con serie 1052776 Fact. 2869.	2,064.00
1242 122010111A1X00101101 0006	01 Radiograbadora Sony Modelo CFD-S07CP con serie 1052776 Fact. 2869.	2,064.00
1242 122010111A1X00101101 0007	01 Radiograbadora Sony Modelo CFD-S07CP con serie 1052776 Fact. 2869.	2,064.00
1242 122010111A1X00101101 0008	01 Radiograbadora Sony Modelo CFD-S07CP con serie 1052776 Fact. 2869.	2,064.00
1242 322010111A1X00100901 0001	01 Flash Mod. SB-900 Mca Nikon No. Serie 2142598 F-7798	11,977.25
1242 322010111A1X00101001 0002	01 SUPER WRITE MASTER 8X DVD-W SLIM EXTERNAL USB 2.0 (REPRODUCTOR DVD) FACT: 0107.	1,299.20
1244	Vehículos y Equipo de Transporte	1,176,692.00
1244 101001111A1X00102301 0002	01 Vehículo Tipo Hiace Marca Toyota Color Blanca Con Número de Convenio 001-847-058.	722,700.00
1244 122010191A1X00100101 0001	01 UNIDAD PICKUP CUSTOM 6CIL "B" MOD 2001 MOTOR TO4230ALA SERIE IGCEC14W71Z292650	152,000.00
1244 122010191A1X00100101 0009	01 UNIDAD URBAN PASAJ.LGA STD MOD. 2001 M- KA24-852668X SERIE JN1FE46S01X660661 F/9170	229,892.00
1244 122010191A1X00100901 0002	Volkswagen 2003 tipo 2003-1B16C1 Color Rojo 3VWS1A1B83M915110 (CEDULA 221002009-0-1)	72,100.00
1246	Maquinaria, Otros Equipos y Herramientas	11,900.00

GOBIERNO CONSTITUCIONAL DEL ESTADO DE CHIAPAS
INSTITUTO DE COMUNICACIÓN SOCIAL Y RELACIONES PÚBLICAS DEL
ESTADO DE CHIAPAS

SISTEMA CONTABLE 2024
RELACIÓN DE BIENES MUEBLES QUE COMPONEN SU PATRIMONIO
Cuenta Pública al 30 de junio de 2024

Página 3 de 3

Hora: 12:05:30p. m.

Fecha: 25/07/2024

Código	Descripción del Bien	Valor en Libros
1246 422010111A1X00100101 0005	02 Equipo de Aire Acondicionado Mca. Carrier Fact. 1430 (Aire Acondicionado y Condensador)	11,900.00



GOBIERNO CONSTITUCIONAL DEL ESTADO DE CHIAPAS
INSTITUTO DE COMUNICACIÓN SOCIAL Y RELACIONES PÚBLICAS DEL
ESTADO DE CHIAPAS

SISTEMA CONTABLE 2024
RELACIÓN DE BIENES INMUEBLES QUE COMPONEN SU PATRIMONIO
Cuenta Pública al 30 de junio de 2024

Página 1 de 1
Hora: 12:05:39p. m.
Fecha: 25/07/2024

Código	Descripción del Bien	Valor en Libros
--------	----------------------	-----------------

No presenta saldos a la fecha



GOBIERNO CONSTITUCIONAL DEL ESTADO DE CHIAPAS
INSTITUTO DE COMUNICACIÓN SOCIAL Y RELACIONES PÚBLICAS DEL
ESTADO DE CHIAPAS

SISTEMA CONTABLE 2024
RELACIÓN DE ACTIVOS INTANGIBLES QUE COMPONEN SU PATRIMONIO
Cuenta Pública al 30 de junio de 2024

Página 1 de 1
Hora: 12:05:48p. m.
Fecha: 25/07/2024

Código	Descripción del Bien	Valor en Libros
--------	----------------------	-----------------

No presenta saldos a la fecha