

SISTEMA CONTABLE 2024
ESTADO DE SITUACIÓN FINANCIERA
AL 30 DE JUNIO DEL 2024
 (Cifras en Pesos)

Concepto	2024	2023	Concepto	2024	2023
ACTIVO			PASIVO		
<i>Activo Circulante</i>			<i>Pasivo Circulante</i>		
Efectivo y Equivalentes	138,109,550.39	107,981,904.87	Cuentas por Pagar a Corto Plazo	2,547,094.40	8,802,659.19
Derechos a Recibir Efectivo o Equivalentes	0.00	0.00	Documentos por Pagar a Corto Plazo	0.00	0.00
Derechos a Recibir Bienes o Servicios	0.00	0.00	Porción a Corto Plazo de la Deuda Pública a Largo Plazo	0.00	0.00
Inventarios	0.00	0.00	Títulos y Valores a Corto Plazo	0.00	0.00
Almacenes	0.00	0.00	Pasivos Diferidos a Corto Plazo	0.00	0.00
Estimación por Pérdida o Deterioro de Activos Circulantes	0.00	0.00	Fondos y Bienes de Terceros en Garantía y/o Administración a Corto Plazo	0.00	0.00
Otros Activos Circulantes	0.00	0.00	Provisiones a Corto Plazo	0.00	0.00
Total de Activos Circulantes	138,109,550.39	107,981,904.87	Otros Pasivos a Corto Plazo	2,055,394.00	0.00
<i>Activo No Circulante</i>			Total de Pasivos Circulantes	4,602,488.40	8,802,659.19
Inversiones Financieras a Largo Plazo	0.00	0.00	<i>Pasivo No Circulante</i>		
Derechos a Recibir Efectivo o Equivalentes a Largo Plazo	10,790,198.39	10,790,198.39	Cuentas por Pagar a Largo Plazo	0.00	0.00
Bienes Inmuebles, Infraestructura y Construcciones en Proceso	0.00	0.00	Documentos por Pagar a Largo Plazo	0.00	0.00
Bienes Muebles	14,956,225.41	15,867,295.28	Deuda Pública a Largo Plazo	0.00	0.00
Activos Intangibles	338,661.58	359,361.58	Pasivos Diferidos a Largo Plazo	38,353,777.15	38,353,540.99
Depreciación, Deterioro y Amortización Acumulada de Bienes	0.00	0.00	Fondos y Bienes de Terceros en Garantía y/o Administración a Largo Plazo	27,494,147.38	27,494,147.38
Activos Diferidos	37,920,262.96	37,920,262.96	Provisiones a Largo Plazo	0.00	0.00
Estimación por Pérdida o Deterioro de Activos no Circulantes	0.00	0.00	Total de Pasivos No Circulantes	65,847,924.53	65,847,688.37
Otros Activos no Circulantes	0.00	0.00	Total del Pasivo	70,450,412.93	74,650,347.56
Total de Activos No Circulantes	64,005,348.34	64,937,118.21	HACIENDA PÚBLICA / PATRIMONIO		
Total del Activo	202,114,898.73	172,919,023.08	<i>Hacienda Pública/Patrimonio Contribuido</i>	0.00	0.00
			Aportaciones	0.00	0.00
			Donaciones de Capital	0.00	0.00
			Actualización de la Hacienda Pública/Patrimonio	0.00	0.00
			<i>Hacienda Pública/Patrimonio Generado</i>	131,664,485.80	98,268,675.52
			Resultados del Ejercicio (Ahorro/Desahorro)	37,238,843.10	1,688,810.12
			Resultados de Ejercicios Anteriores	94,425,642.70	96,579,865.40
			Revalúos	0.00	0.00
			Reservas	0.00	0.00
			Rectificaciones de Resultados de Ejercicios Anteriores	0.00	0.00
			<i>Exceso o Insuficiencia en la Actualización de la Hacienda Pública/Patrimonio</i>	0.00	0.00
			Resultado por Posición Monetaria	0.00	0.00
			Resultado por Tenencia de Activos no Monetarios	0.00	0.00
			Total Hacienda Pública/Patrimonio	131,664,485.80	98,268,675.52
			Total del Pasivo y Hacienda Pública/Patrimonio	202,114,898.73	172,919,023.08

SISTEMA CONTABLE 2024
ESTADO DE ACTIVIDADES
DEL 1o. DE ENERO AL 30 DE JUNIO DE 2024
 (Cifras en Pesos)

 Fecha: 31/07/2024
 Página 1 de 1

Concepto	2024	2023
INGRESOS Y OTROS BENEFICIOS		
<i>Ingresos de Gestión</i>	0.00	0.00
Impuestos	0.00	0.00
Cuotas y Aportaciones de Seguridad Social	0.00	0.00
Contribuciones de Mejoras	0.00	0.00
Derechos	0.00	0.00
Productos	0.00	0.00
Aprovechamientos	0.00	0.00
Ingresos por Venta de Bienes y Prestación de Servicios	0.00	0.00
<i>Participaciones, Aportaciones, Convenios, Incentivos Derivados de la Colaboración Fiscal, Fondos Distintos de Aportaciones, Transferencias, Asignaciones, Subsidios y Subvenciones, y Pensiones y Jubilaciones</i>	194,799,495.12	327,113,531.37
Participaciones, Aportaciones, Convenios, Incentivos Derivados de la Colaboración Fiscal y Fondos Distintos de Aportaciones	0.00	0.00
Transferencias, Asignaciones, Subsidios y Subvenciones, y Pensiones y Jubilaciones	194,799,495.12	327,113,531.37
<i>Otros Ingresos y Beneficios</i>	0.00	0.00
Ingresos Financieros	0.00	0.00
Incremento por Variación de Inventarios	0.00	0.00
Disminución del Exceso de Estimaciones por Pérdida o Deterioro u Obsolescencia	0.00	0.00
Disminución del Exceso de Provisiones	0.00	0.00
Otros Ingresos y Beneficios Varios	0.00	0.00
Total de Ingresos y Otros Beneficios	194,799,495.12	327,113,531.37
GASTOS Y OTRAS PÉRDIDAS		
<i>Gastos de Funcionamiento</i>	92,159,812.02	218,668,213.25
Servicios Personales	71,662,526.11	160,274,789.79
Materiales y Suministros	3,488,577.05	21,518,764.69
Servicios Generales	17,008,708.86	36,874,658.77
<i>Transferencias, Asignaciones, Subsidios y Otras Ayudas</i>	65,400,840.00	106,756,508.00
Transferencias Internas y Asignaciones al Sector Público	0.00	0.00
Transferencias al Resto del Sector Público	0.00	0.00
Subsidios y Subvenciones	0.00	0.00
Ayudas Sociales	65,400,840.00	106,756,508.00
Pensiones y Jubilaciones	0.00	0.00
Transferencias a Fideicomisos, Mandatos y Contratos Análogos	0.00	0.00
Transferencias a la Seguridad Social	0.00	0.00
Donativos	0.00	0.00
Transferencias al Exterior	0.00	0.00
<i>Participaciones y Aportaciones</i>	0.00	0.00
Participaciones	0.00	0.00
Aportaciones	0.00	0.00
Convenios	0.00	0.00
<i>Intereses, Comisiones y Otros Gastos de la Deuda Pública</i>	0.00	0.00
Intereses de la Deuda Pública	0.00	0.00
Comisiones de la Deuda Pública	0.00	0.00
Gastos de la Deuda Pública	0.00	0.00
Costo por Coberturas	0.00	0.00
Apoyos Financieros	0.00	0.00
<i>Otros Gastos y Pérdidas Extraordinarias</i>	0.00	0.00
Estimaciones, Depreciaciones, Deterioros, Obsolescencia y Amortizaciones	0.00	0.00
Provisiones	0.00	0.00
Disminución de Inventarios	0.00	0.00
Otros Gastos	0.00	0.00
<i>Inversión Pública</i>	0.00	0.00
Inversión Pública no Capitalizable	0.00	0.00
Total de Gastos y Otras Pérdidas	157,560,652.02	325,424,721.25
Resultados del Ejercicio (Ahorro/Desahorro)	37,238,843.10	1,688,810.12

SISTEMA CONTABLE 2024
ESTADO DE VARIACIÓN EN LA HACIENDA PÚBLICA
DEL 01 DE ENERO AL 30 DE JUNIO DE 2024

(Cifras en Pesos)

Página 1 de 1

Fecha:

31/07/2024

Concepto	Hacienda Pública / Patrimonio Contribuido	Hacienda Pública / Patrimonio Generado de Ejercicios Anteriores	Hacienda Pública / Patrimonio Generado del Ejercicio	Exceso o Insuficiencia en la Actualización de la Hacienda Pública/Patrimonio	Total
Hacienda Pública / Patrimonio Contribuido Neto de 2023	0.00				0.00
Aportaciones	0.00				0.00
Donaciones de Capital	0.00				0.00
Actualización de la Hacienda Pública/Patrimonio	0.00				0.00
Hacienda Pública / Patrimonio Generado Neto de 2023		96,579,865.40	1,688,810.12		98,268,675.52
Resultados del Ejercicio (Ahorro/Desahorro)			1,688,810.12		1,688,810.12
Resultado de Ejercicios Anteriores		96,579,865.40			96,579,865.40
Revalúos		0.00			0.00
Reservas		0.00			0.00
Rectificaciones de Resultados de Ejercicios Anteriores		0.00			0.00
Exceso o Insuficiencia en la Actualización de la Hacienda Pública / Patrimonio Neto de 2023				0.00	0.00
Resultado por Posición Monetaria				0.00	0.00
Resultado por Tenencia de Activos no Monetarios				0.00	0.00
Hacienda Pública / Patrimonio Neto Final de 2023	0.00	96,579,865.40	1,688,810.12	0.00	98,268,675.52
Cambios en la Hacienda Pública / Patrimonio Contribuido Neto de 2024	0.00				0.00
Aportaciones	0.00				0.00
Donaciones de Capital	0.00				0.00
Actualización de la Hacienda Pública/Patrimonio	0.00				0.00
Variaciones de la Hacienda Pública / Patrimonio Generado Neto de 2024		(2,154,222.70)	35,550,032.98		33,395,810.28
Resultados del Ejercicio (Ahorro/Desahorro)			37,238,843.10		37,238,843.10
Resultados de Ejercicios Anteriores		(2,154,222.70)	(1,688,810.12)		(3,843,032.82)
Revalúos			0.00		0.00
Reservas			0.00		0.00
Rectificaciones de Resultados de Ejercicios Anteriores			0.00		0.00
Cambios en el Exceso o Insuficiencia en la Actualización de la Hacienda Pública / Patrimonio Neto de 2024				0.00	0.00
Resultado por Posición Monetaria				0.00	0.00
Resultado por Tenencia de Activos no Monetarios				0.00	0.00
Hacienda Pública / Patrimonio Neto Final de 2024	0.00	94,425,642.70	37,238,843.10	0.00	131,664,485.80

SISTEMA CONTABLE 2024
ESTADO DE CAMBIOS EN LA SITUACIÓN FINANCIERA
DEL 1o. DE ENERO AL 30 DE JUNIO DE 2024
 (Cifras en Pesos)

Página 1 de 1

Fecha: 31/07/2024

Concepto	Origen	Aplicación
ACTIVO	931,769.87	30,127,645.52
Activo Circulante	0.00	30,127,645.52
Efectivo y Equivalentes	0.00	30,127,645.52
Derechos a Recibir Efectivo o Equivalentes	0.00	0.00
Derechos a Recibir Bienes o Servicios	0.00	0.00
Inventarios	0.00	0.00
Almacenes	0.00	0.00
Estimación por Pérdida o Deterioro de Activos Circulantes	0.00	0.00
Otros Activos Circulantes	0.00	0.00
Activo No Circulante	931,769.87	0.00
Inversiones Financieras a Largo Plazo	0.00	0.00
Derechos a Recibir Efectivo o Equivalentes a Largo Plazo	0.00	0.00
Bienes Inmuebles, Infraestructura y Construcciones en Proceso	0.00	0.00
Bienes Muebles	911,069.87	0.00
Activos Intangibles	20,700.00	0.00
Depreciación, Deterioro y Amortización Acumulada de Bienes	0.00	0.00
Activos Diferidos	0.00	0.00
Estimación por Pérdida o Deterioro de Activos no Circulantes	0.00	0.00
Otros Activos no Circulantes	0.00	0.00
PASIVO	2,055,630.16	6,255,564.79
Pasivo Circulante	2,055,394.00	6,255,564.79
Cuentas por Pagar a Corto Plazo	0.00	6,255,564.79
Documentos por Pagar a Corto Plazo	0.00	0.00
Porción a Corto Plazo de la Deuda Pública a Largo Plazo	0.00	0.00
Títulos y Valores a Corto Plazo	0.00	0.00
Pasivos Diferidos a Corto Plazo	0.00	0.00
Fondos y Bienes de Terceros en Garantía y/o Administración a Corto Plazo	0.00	0.00
Provisiones a Corto Plazo	0.00	0.00
Otros Pasivos a Corto Plazo	2,055,394.00	0.00
Pasivo No Circulante	236.16	0.00
Cuentas a Pagar a Largo Plazo	0.00	0.00
Documentos por Pagar a Largo Plazo	0.00	0.00
Deuda Pública a Largo Plazo	0.00	0.00
Pasivos Diferidos a Largo Plazo	236.16	0.00
Fondos y Bienes de Terceros en Garantía y/o Administración a Largo Plazo	0.00	0.00
Provisiones a Largo Plazo	0.00	0.00
HACIENDA PÚBLICA/PATRIMONIO	35,550,032.98	2,154,222.70
Hacienda Pública/Patrimonio Contribuido	0.00	0.00
Aportaciones	0.00	0.00
Donaciones de Capital	0.00	0.00
Actualización de la Hacienda Pública/Patrimonio	0.00	0.00
Hacienda Pública/Patrimonio Generado	35,550,032.98	2,154,222.70
Resultados del Ejercicio (Ahorro/Desahorro)	35,550,032.98	0.00
Resultados de Ejercicios Anteriores	0.00	2,154,222.70
Revalúos	0.00	0.00
Reservas	0.00	0.00
Rectificaciones de Resultados de Ejercicios Anteriores	0.00	0.00
Exceso o Insuficiencia en la Actualización de la Hacienda Pública/Patrimonio	0.00	0.00
Resultado por Posición Monetaria	0.00	0.00
Resultado por Tenencia de Activos no Monetarios	0.00	0.00

SISTEMA CONTABLE 2024
ESTADO DE FLUJOS DE EFECTIVO
DEL 01 DE ENERO AL 30 DE JUNIO DE 2024
 (Cifras en Pesos)

Página 1 de 2

Fecha: 31/07/2024

Concepto	2024	2023
Flujos de Efectivo de las Actividades de Operación		
Origen	194,799,495.12	327,113,531.37
Impuestos	0.00	0.00
Cuotas y Aportaciones de Seguridad Social	0.00	0.00
Contribuciones de Mejoras	0.00	0.00
Derechos	0.00	0.00
Productos	0.00	0.00
Aprovechamientos	0.00	0.00
Ingresos por Venta de Bienes y Prestación de Servicios	0.00	0.00
Participaciones, Aportaciones, Convenios, Incentivos Derivados de la Colaboración Fiscal y Fondos Distintos de Aportaciones	0.00	0.00
Transferencias, Asignaciones, Subsidios y Subvenciones, y Pensiones y Jubilaciones	0.00	0.00
Otros Orígenes de Operación	194,799,495.12	327,113,531.37
Aplicación	157,560,652.02	325,424,721.25
Servicios Personales	71,662,526.11	160,274,789.79
Materiales y Suministros	3,488,577.05	21,518,764.69
Servicios Generales	17,008,708.86	36,874,658.77
Transferencias Internas y Asignaciones al Sector Público	0.00	0.00
Transferencias al Resto del Sector Público	0.00	0.00
Subsidios y Subvenciones	0.00	0.00
Ayudas Sociales	65,400,840.00	106,756,508.00
Pensiones y Jubilaciones	0.00	0.00
Transferencias a Fideicomisos, Mandatos y Contratos Análogos	0.00	0.00
Transferencias a la Seguridad Social	0.00	0.00
Donativos	0.00	0.00
Transferencias al Exterior	0.00	0.00
Participaciones	0.00	0.00
Aportaciones	0.00	0.00
Convenios	0.00	0.00
Otras Aplicaciones de Operación	0.00	0.00
Flujos Netos de Efectivo de las Actividades de Operación	37,238,843.10	1,688,810.12
Flujos de Efectivo de las Actividades de Inversión		
Origen	931,769.87	1,993,402.51
Bienes Inmuebles, Infraestructura y Construcciones en Proceso	0.00	0.00
Bienes Muebles	911,069.87	0.00
Otros Orígenes de Inversión	20,700.00	1,993,402.51
Aplicación	3,843,032.82	3,598,360.30
Bienes Inmuebles, Infraestructura y Construcciones en Proceso	0.00	0.00
Bienes Muebles	0.00	0.00
Otras Aplicaciones de Inversión	3,843,032.82	3,598,360.30
Flujos Netos de Efectivo de las Actividades de Inversión	(2,911,262.95)	(1,604,957.79)
Flujos de Efectivo de las Actividades de Financiamiento		
Origen	2,055,630.16	4,715,325.85
Endeudamiento Neto	0.00	0.00
Interno	0.00	0.00
Externo	0.00	0.00
Otros Orígenes de Financiamiento	2,055,630.16	4,715,325.85
Aplicación	6,255,564.79	2,214,971.30
Servicios de la Deuda	0.00	0.00
Interno	0.00	0.00
Externo	0.00	0.00
Otras Aplicaciones de Financiamiento	6,255,564.79	2,214,971.30
Flujos Netos de Efectivo por Actividades de Financiamiento	(4,199,934.63)	2,500,354.55
Incremento/Disminución Neta en el Efectivo y Equivalentes al Efectivo	30,127,645.52	2,584,206.88
Efectivo y Equivalentes al Efectivo al Inicio del Ejercicio	107,981,904.87	105,397,697.99
Efectivo y Equivalentes al Efectivo al Final del Ejercicio	138,109,550.39	107,981,904.87



**GOBIERNO CONSTITUCIONAL DEL ESTADO DE CHIAPAS
INSTITUTO CHIAPANECO DE EDUCACIÓN PARA JÓVENES Y ADULTOS**

**SISTEMA CONTABLE 2024
ESTADO DE FLUJOS DE EFECTIVO
DEL 01 DE ENERO AL 30 DE JUNIO DE 2024
(Cifras en Pesos)**

Concepto	2024	2023
----------	------	------

SISTEMA CONTABLE 2024
ESTADO ANALITICO DEL ACTIVO
DEL 01 DE ENERO AL 30 DE JUNIO DEL 2024

(Cifras en Pesos)

Página 1 de 1

Fecha: 31/07/2024

Concepto	Saldo Inicial	Cargos del Período	Abonos del Período	Saldo Final	Variación del Período
ACTIVO	172,919,023.08	675,913,585.01	646,717,709.36	202,114,898.73	29,195,875.65
ACTIVO CIRCULANTE	107,981,904.87	661,436,647.15	631,309,001.63	138,109,550.39	30,127,645.52
Efectivo y Equivalentes	107,981,904.87	659,277,212.15	629,149,566.63	138,109,550.39	30,127,645.52
Derechos a Recibir Efectivo o Equivalentes	0.00	2,159,435.00	2,159,435.00	0.00	0.00
Derechos a Recibir Bienes o Servicios	0.00	0.00	0.00	0.00	0.00
Inventarios	0.00	0.00	0.00	0.00	0.00
Almacenes	0.00	0.00	0.00	0.00	0.00
Estimación por Pérdida o Deterioro de Activos Circulantes	0.00	0.00	0.00	0.00	0.00
Otros Activos Circulantes	0.00	0.00	0.00	0.00	0.00
ACTIVO NO CIRCULANTE	64,937,118.21	14,476,937.86	15,408,707.73	64,005,348.34	(931,769.87)
Inversiones Financieras a Largo Plazo	0.00	0.00	0.00	0.00	0.00
Derechos a Recibir Efectivo o Equivalentes a Largo Plazo	10,790,198.39	0.00	0.00	10,790,198.39	0.00
Bienes Inmuebles, Infraestructura y Construcciones en Proceso	0.00	0.00	0.00	0.00	0.00
Bienes Muebles	15,867,295.28	449,391.77	1,360,461.64	14,956,225.41	(911,069.87)
Activos Intangibles	359,361.58	0.00	20,700.00	338,661.58	(20,700.00)
Depreciación, Deterioro y Amortización Acumulada de Bienes	0.00	0.00	0.00	0.00	0.00
Activos Diferidos	37,920,262.96	14,027,546.09	14,027,546.09	37,920,262.96	0.00
Estimación por Pérdida o Deterioro de Activos no Circulantes	0.00	0.00	0.00	0.00	0.00
Otros Activos no Circulantes	0.00	0.00	0.00	0.00	0.00

GOBIERNO CONSTITUCIONAL DEL ESTADO DE CHIAPAS
INSTITUTO CHIAPANECO DE EDUCACIÓN PARA JÓVENES Y ADULTOS
SISTEMA CONTABLE 2024
ESTADO ANALÍTICO DE LA DEUDA Y OTROS PASIVOS
DEL 1o. DE ENERO AL 30 DE JUNIO DE 2024
(Cifras en Pesos)

Página 1 de 1

Fecha:

31/07/2024

DENOMINACIÓN DE LAS DEUDAS	MONEDA DE CONTRATACIÓN	INSTITUCIÓN O PAIS ACREEDOR	SALDO INICIAL DEL PERÍODO	SALDO FINAL DEL PERÍODO
DEUDA PÚBLICA				
Corto Plazo				
Deuda Interna			0.00	0.00
Instituciones de Crédito				
BBVA MEXICO, S.A.	Moneda Nacional	México	0.00	0.00
BANOBRAS, S.N.C.	Moneda Nacional	México	0.00	0.00
BANORTE, S.A.	Moneda Nacional	México	0.00	0.00
INTERACCIONES, S.A.	Moneda Nacional	México	0.00	0.00
SANTANDER, S.A.	Moneda Nacional	México	0.00	0.00
SCOTIABANK INVERLAT, S.A.	Moneda Nacional	México	0.00	0.00
Títulos y Valores	Moneda Nacional	México	0.00	0.00
Arrendamientos Financieros	Moneda Nacional	México	0.00	0.00
Deuda Externa			0.00	0.00
Organismos Financieros Internacionales				
Deuda Bilateral				
Títulos y Valores				
Arrendamientos Financieros				
Subtotal de Deuda Pública a Corto Plazo			0.00	0.00
Largo Plazo				
Deuda Interna			0.00	0.00
Instituciones de Crédito				
BBVA MEXICO, S.A.	Moneda Nacional	México	0.00	0.00
BANOBRAS, S.N.C.	Moneda Nacional	México	0.00	0.00
BANORTE, S.A.	Moneda Nacional	México	0.00	0.00
SANTANDER, S.A.	Moneda Nacional	México	0.00	0.00
Títulos y Valores	Moneda Nacional	México	0.00	0.00
Arrendamientos Financieros	Moneda Nacional	México	0.00	0.00
Deuda Externa			0.00	0.00
Organismos Financieros Internacionales				
Deuda Bilateral				
Títulos y Valores				
Arrendamientos Financieros				
Subtotal de Deuda Pública a Largo Plazo			0.00	0.00
Total de Otros Pasivos	Moneda Nacional	México	74,650,347.56	70,450,412.93
Total de Deuda Pública y Otros Pasivos			74,650,347.56	70,450,412.93

SISTEMA CONTABLE 2024
INFORME SOBRE PASIVOS CONTINGENTES
DEL 1o. DE ENERO AL 30 DE JUNIO DE 2024

De conformidad a las Principales Reglas de Registro y Valoración del Patrimonio (Elementos Generales), emitidas por el Consejo Nacional de Armonización Contable, publicadas en el capítulo reformado en el Diario Oficial de la Federación el 06 de octubre del 2014, y última reforma del 23 de diciembre de 2020, los Pasivos Contingentes consideran:

- a) Una obligación posible, surgida a raíz de sucesos pasados, cuya existencia ha de ser confirmada sólo por la ocurrencia, o en su caso, por la no ocurrencia, de uno o más eventos inciertos en el futuro, que no están enteramente bajo el control del Ente Público.
- b) Una obligación presente, surgida a raíz de sucesos pasados, que no se ha reconocido contablemente porque: no es probable que la entidad tenga que satisfacerla, desprendiéndose de recursos que incorporen beneficios económicos; o bien el importe de la obligación no pueda ser medido con la suficiente fiabilidad.

Al respecto, se informa que éste Ente Público a esta fecha **NO cuenta con Pasivos Contingentes** significativos pendientes de pago, ya que estos se reconocen y se liquidan en el transcurso del ejercicio, en la vigencia del presupuesto.

NOTAS A LOS ESTADOS FINANCIEROS

Introducción

Atendiendo a lo establecido por el artículo 17 de la Ley General de Contabilidad Gubernamental, cada ente público es responsable de su contabilidad, de la operación del sistema y en consecuencia de la información que proporciona para la integración de la Cuenta Pública.

De conformidad al artículo 46, fracción I, inciso g), 47, 48 y 49 de la Ley General de Contabilidad Gubernamental, así como, a la normatividad emitida por el Consejo Nacional de Armonización Contable, a continuación, se presentan las notas a los estados financieros del **Instituto Chiapaneco de Educación Para Jóvenes y Adultos**, correspondiente al 30 de junio de 2024, con los siguientes apartados:

- **Notas de Gestión Administrativa,**
- **Notas de Desglose, y**
- **Notas de Memoria (Cuentas de Orden).**

NOTAS DE GESTIÓN ADMINISTRATIVA

1. Autorización e Historia

a) Fecha de Creación del Ente Público

El **Instituto Chiapaneco de Educación Para Jóvenes y Adultos**; fue creado el 31 de agosto de 1981, por decreto presidencial, el Instituto Nacional para la Educación de los Adultos como un organismo público descentralizado de la administración pública federal, con la decisión de promover servicios educativos dirigidos a los mexicanos de 15 o más años, que por diferentes causas, son analfabetas o no han podido iniciar o concluir su educación primaria o secundaria.

Debido de lo anterior, el Gobierno del Estado, envía al Congreso del Estado, una iniciativa de Ley para crear el Instituto de Educación para Adultos, la cual es aprobada el 07 de mayo de 2003; y por decreto publicado en el periódico oficial N. 170 2da. Sección de fecha 14 de mayo del mismo año.

El Instituto Nacional para la Educación de los Adultos se transforma en el **Instituto Chiapaneco de Educación Para Jóvenes y Adultos**; como un Organismo Público Descentralizado de la Administración Pública del Estado, con el objeto de impartir alfabetización, educación primaria y secundaria para adultos; así como educación comunitaria y capacitación no formal para el trabajo; sin embargo, dada la denominación del Instituto, los jóvenes tienen la impresión de que esta institución solo presta servicios a adultos mayores, en tal virtud de acuerdo al Periódico Oficial No. 156-3ª. Sección, del miércoles 24 de Diciembre de 2014, se aprueba el Decreto en el cual se crea el Instituto Chiapaneco de Educación para Jóvenes y Adultos.

b) Principales Cambios en su Estructura

Con la creación del **Instituto Chiapaneco de Educación para Jóvenes y Adultos**; que las Reglas de Operación a que se refiere el presente acuerdo cuentan con la autorización presupuestaria de la Secretaría de Hacienda y Crédito Público y con el dictamen de la Comisión Federal de Mejora Regulatoria, y que en cumplimiento de lo anterior ha tenido a bien expedir el siguiente:

Se emiten las Reglas de Operación del Programa Educación para Adultos (INEA) para el ejercicio fiscal 2024.

2. Panorama Económico y Financiero

La situación económica y financiera de: El **Instituto Chiapaneco de Educación Para Jóvenes y Adultos** fue aceptable durante el ejercicio; debido a que fueron tomados en cuenta todos los lineamientos y normas emitidos por el Consejo Nacional de Armonización Contable (CONAC), y los recursos ministrados por la Secretaría de Hacienda fueron presupuestados y erogados de manera adecuada tanto presupuestal, contable y financiera.

3. Organización y Objeto Social

a) Objeto Social

El **Instituto Chiapaneco de Educación para Jóvenes y Adultos**, tiene como objetivo principal, prestar los servicios de educación básica en el Estado de Chiapas, constituyéndose en el Órgano Rector de los programas y servicios educativos relativos a la alfabetización, la educación primaria y la secundaria, así como la capacitación no formal para el trabajo, con los contenidos particulares y las metodologías adecuadas para atender las necesidades educativas específicas de ese sector de la población que se apoyará en la solidaridad social; así mismo, agrupará los proyectos, servicios y acciones que se vienen desarrollando por parte de otras Dependencias o Instituciones del propio Gobierno del Estado; debiendo cumplir con los planes y programas de estudio que rigen a esta modalidad educativa no escolarizada y observar la normatividad establecida por el Instituto Nacional para la Educación de los Adultos.

b) Principal Actividad

- Los objetivos y las líneas de acción de este **Instituto Chiapaneco de Educación para Jóvenes y Adultos** es proporcionar condiciones y oportunidades educativas para que los jóvenes de 15 años o más y adultos en condiciones de rezago educativo inicien, continúen y concluyan su formación básica, desarrollen competencias para el trabajo, fortalezcan su sentido humano, ético, creativo y emprendedor, así como aumentar su capacidad de percepción y respuesta frente a los retos que plantea la vida contemporánea.
- Para la atención de los asuntos de su competencia, el Instituto sujetará sus actividades a la Ley de Educación, al Plan Estatal de Desarrollo, al Decreto que crea el **Instituto Chiapaneco de Educación para Jóvenes y Adultos**, a este Reglamento y a los planes y programas correspondientes, así como a los objetivos, contenidos y programas de estudio que establezca la Secretaría de Educación del Estado, a las disposiciones administrativas que regulen el funcionamiento de las entidades del sector educativo, y a las demás disposiciones legales aplicables.
- Así mismo, el Instituto, a través de sus unidades administrativas, desarrollará sus actividades en forma programada, de acuerdo con los lineamientos y disposiciones que emita la H. Junta de Gobierno, con base en las políticas que, para el logro de los objetivos y prioridades de la planeación nacional, fije y establezca el Ejecutivo Estatal, por conducto de la Secretaría de Educación del Estado.

c) Ejercicio Fiscal

Ejercicio 2024

d) Régimen Jurídico

Administración Tributaria como persona moral con fines no lucrativos, cuya actividad económica es la administración pública estatal en general, y sus obligaciones son las siguientes:

- Presentar la declaración y pago provisional mensual de retenciones de impuestos sobre la renta (ISR), y sueldos y salarios.

- Presentar la declaración anual donde se informe sobre las retenciones de los trabajadores que recibieron sueldos y salarios, y trabajadores asimilados a salarios.
- Presentar declaración informativa anual de subsidio al empleo.

e) Consideraciones Fiscales del Ente

El Instituto Chiapaneco de Educación para Jóvenes y Adultos, se ubica dentro de las personas morales a que se refiere el artículo 95 y 102 de la Ley del Impuesto sobre la Renta (LISR), pero tiene otras obligaciones como:

- Pagos provisionales o definitivos de retenciones de ISSS.
- Aportaciones patronales al INFONAVIT.
- Aportaciones patronales al IMSS.
- 2 % del Impuesto Sobre Nóminas.
- 10 % del ISR por arrendamiento de inmuebles.
- 2 % del Impuesto Sobre Nóminas a prestadores de servicios.

f) Estructura Organizacional Básica



INSTITUTO CHIAPANECO DE EDUCACIÓN PARA JÓVENES Y ADULTOS



ESTRUCTURA ORGANICA ACTUAL

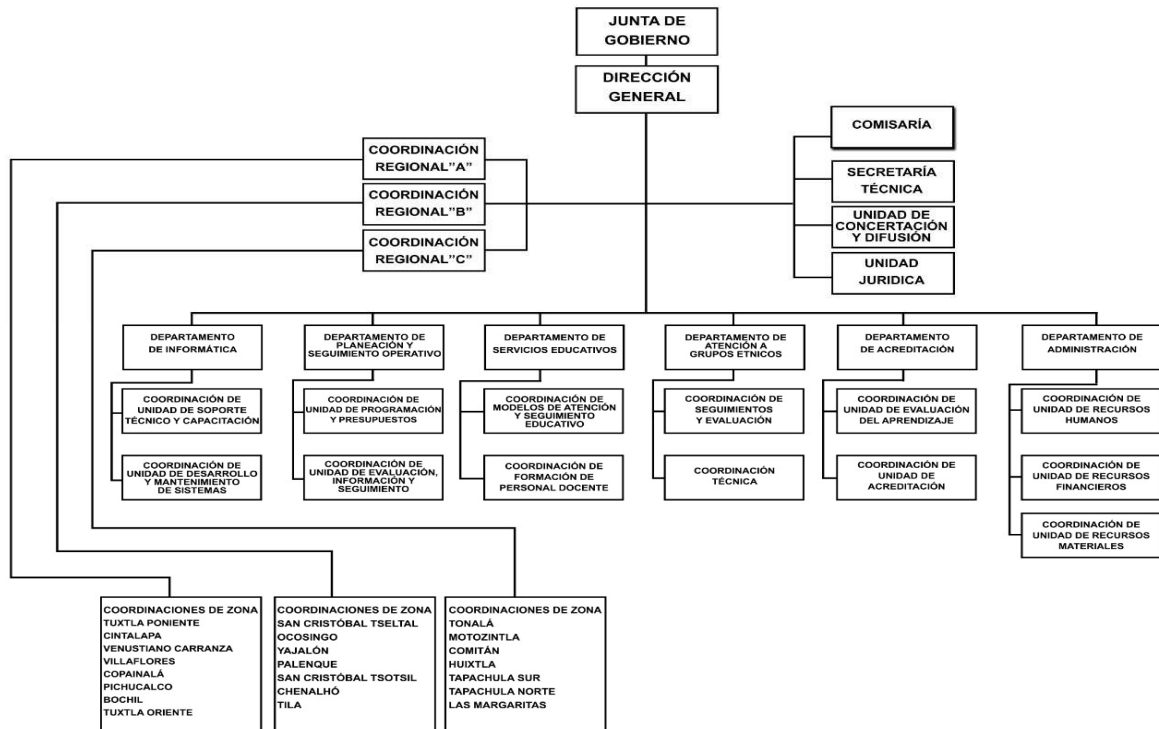

g) Fideicomisos de los cuales es Fideicomitente o Fideicomisario, y Contratos Análogos, incluyendo Mandatos de los cuales es parte

(No Aplica)

4. Bases de Preparación de los Estados Financieros

Para llevar a cabo la preparación de los Estados Financieros del presente ejercicio se consideró lo siguiente:

a) Si se ha observado la normatividad emitida por el CONAC y las disposiciones legales aplicables.

Se ha observado las disposiciones legales de la Normatividad emitida por el CONAC y la Ley General de Contabilidad Gubernamental (LGCG), siendo congruente con la armonización contable en la emisión de los estados financieros.

b) La normatividad aplicada para el reconocimiento, valuación y revelación de los diferentes rubros de la información financiera, así como las bases de medición utilizadas para la elaboración de los estados financieros; por ejemplo: costo histórico, valor de realización, valor razonable, valor de recuperación o cualquier otro método empleado y los criterios de aplicación de los mismos.

Todas las cuentas que afectan económicamente al **Instituto Chiapaneco de Educación para Jóvenes y Adultos**, están cuantificados en términos monetarios y se registran al costo histórico. El costo histórico de las operaciones corresponde al monto erogado para su adquisición conforme a la documentación contable original justificativa y comprobatoria.

c) Postulados Básicos de Contabilidad Gubernamental (PBCG).

Las bases de preparación de los estados financieros del **Instituto Chiapaneco de Educación para Jóvenes y Adultos**, aplican los postulados básicos siguientes:

1. Sustancia Económica	7. Consolidación de la Información Financiera
2. Entes Públicos	8. Devengo Contable
3. Existencia Permanente	9. Valuación
4. Revelación Suficiente	10. Dualidad Económica
5. Importancia Relativa	11. Consistencia
6. Registro e Integración Presupuestaria	

d) Normatividad supletoria. En caso de emplear varios grupos de normatividades (normatividades supletorias), deberá realizar la justificación razonable correspondiente, su alineación con los PBCG y a las características cualitativas asociadas descritas en el Marco Conceptual de Contabilidad Gubernamental (MCCG) y sus modificaciones.

(No Aplica)

e) Para las Entidades que por primera vez estén implementando la base devengado de acuerdo a la Ley de Contabilidad; deberán revelar las nuevas políticas de reconocimiento, su plan de implementación, revelar los cambios en las políticas, la clasificación y medición de las mismas, así como su impacto en la información financiera, y presentar los últimos estados financieros con la normatividad anteriormente utilizada con las nuevas políticas para fines de comparación en la transición a la base de devengado.

(No Aplica)

5. Políticas de Contabilidad Significativas

(No Aplica)

6. Posición en Moneda Extranjera y Protección por Riesgo Cambiario

(No Aplica)

7. Reporte Analítico del Activo

En las reglas específicas del Registro y Valoración del Patrimonio emitidas por el Consejo Nacional de Armonización Contable, se definió como vida útil de un activo, al periodo durante el que se espera utilizar el activo, además, se menciona que se considerará que un activo tiene una vida útil indefinida cuando, sobre la base de un análisis de todos los factores relevantes, no exista un límite previsible al periodo a lo largo del cual se espera que el activo genere rendimientos económicos o potencial de servicio, o a la utilización en la producción de bienes y servicios públicos. Con base en estas reglas, los activos del **Instituto Chiapaneco de Educación para Jóvenes y Adultos**, sitúa la valoración de sus bienes tangibles e intangibles aplicando la depreciación y amortización, utilizando el procedimiento establecido por el Consejo Nacional de Armonización Contable (CONAC).

Las principales variaciones que presenta el activo del 1 de enero al 30 de junio de 2024, se integra de la siguiente manera:

- a) La variación positiva por \$ 30,127,645.52, de rubro efectivo y equivalentes se debe principalmente a recursos correspondientes a ministraciones de este ejercicio, para el cumplimiento de sus objetivos.
- b) La variación negativa por \$ 911,069.87 del rubro Bienes Muebles se debe principalmente a registros que dieron origen debido a conciliación entre la coordinación de unidad de Recursos Materiales, con los analíticos correspondientes.
- c) La variación negativa por \$ 20,700.00 del rubro Activos Intangibles se debe principalmente a registros que dieron origen debido a conciliación entre la coordinación de unidad de Recursos Materiales, con los analíticos correspondientes.

8.- Fideicomisos, Mandatos y Análogos

(No Aplica)

9. Reporte de la Recaudación

(No Aplica)

10. Información sobre la Deuda y el Reporte Analítico de la Deuda

(No Aplica)

11. Calificaciones Otorgadas

(No Aplica)

12. Proceso de Mejora

a) Principales Políticas de Control Interno

Manual de Procedimientos: Nos indica los procedimientos que debemos seguir de forma ordenada en el desarrollo de las actividades; evitando duplicidad de esfuerzos.

Ley General de Contabilidad Gubernamental (LGCG): Nos establece los criterios generales que rigen la contabilidad gubernamental y la emisión de información financiera, incluyendo la presupuestaria y programática en forma razonable y transparente.

Normatividad Contable: Tiene por objeto efectuar el registro contable de los recursos públicos y la preparación de informes financieros de forma armonizada, que dan transparencia para la interpretación, evaluación, fiscalización y entrega de informes; regulando las operaciones contables.

Normas Presupuestarias: Nos indica cómo se ejecuta el gasto público, administrándolo con eficiencia, eficacia, economía, transparencia y honradez, para rendir cuentas de los recursos públicos, así mismo contribuir a fortalecer la armonización presupuestaria y contable.

b) Medidas de Desempeño Financiero, Metas y Alcance

A través del proceso de armonización contable, se da un cambio trascendental para atender en tiempo y forma el nuevo esquema de la contabilidad gubernamental, logrando resultados en materia de información financiera, transparencia y rendición de cuentas, así como, mantener la liquidez y solvencia económica.

13. Información por Segmentos

(No Aplica)

14. Eventos Posteriores al Cierre

(No Aplica)

15. Partes Relacionadas

“No existen partes relacionadas que pudieran ejercer influencia significativa sobre la toma de decisiones financieras y operativas”

16. Responsabilidad sobre la Presentación Razonable de la Información Contable

“Bajo protesta de decir verdad declaramos que los Estados Financieros y sus Notas, son razonablemente correctos y son responsabilidad del emisor”

NOTAS DE DESGLOSE

NOTAS AL ESTADO DE ACTIVIDADES

El Estado de Actividades refleja el resultado entre el saldo total de los ingresos captados y el saldo total de los gastos incurridos por el **Instituto Chiapaneco de Educación para Jóvenes y Adultos**, cuya diferencia positiva o negativa determina el ahorro o desahorro del 1 de enero al 30 de junio de 2024, sin considerar la inversión física en Bienes Muebles e Inmuebles, Infraestructura y Construcciones en Proceso. De esta forma el resultado durante este periodo refleja un ahorro por \$ 37,238,843.10.

Ingresos y Otros Beneficios

Participaciones, Aportaciones, Convenios, Incentivos Derivados de la Colaboración Fiscal, Fondos Distintos de Aportaciones, Transferencias, Asignaciones, Subsidios y Subvenciones, y Pensiones y Jubilaciones

Al 30 de junio 2024, el 15 % o más de este rubro están integrados por recursos presupuestales radicados a través de transferencias que la Secretaría de Hacienda realiza con base al presupuesto autorizado, para llevar a cabo las actividades del **Instituto Chiapaneco de Educación para Jóvenes y Adultos**.

PARTICIPACIONES, APORTACIONES, CONVENIOS, INCENTIVOS DERIVADOS DE LA COLABORACIÓN FISCAL, FONDOS DISTINTOS DE APORTACIONES, TRANSFERENCIAS, ASIGNACIONES, SUBSIDIOS Y SUBVENCIONES, Y PENSIONES Y JUBILACIONES

(Cifras en Pesos)

CONCEPTO	NATURALEZA	2024	2023
Transferencias, Asignaciones, Subsidios y Subvenciones, y Pensiones y Jubilaciones	Acreedora	\$ 194,799,495.12	\$ 327,113,531.37
SUMAS		\$ 194,799,495.12	\$ 327,113,531.37
TOTAL DE INGRESOS Y OTROS BENEFICIOS		\$ 194,799,495.12	\$ 327,113,531.37

Gastos y Otras Pérdidas

Gastos de Funcionamiento

Los gastos de funcionamiento lo integran todas las erogaciones realizadas en la operatividad al 30 de junio de 2024, principalmente en los capítulos 1000 Servicios Personales, 2000 Materiales y Suministros, y 3000 Servicios Generales.

Del total de los Gastos de Funcionamiento, se explican aquellas que en lo individual representan el 15 % o más, de la totalidad de las mismas, el cual se integra de la siguiente manera: el importe de \$ 71,662,526.11 correspondiente a pagos de sueldos y salarios del personal que labora en el **Instituto Chiapaneco de Educación para Jóvenes y Adultos**, así como, el importe de \$ 17,008,708.86 del capítulo 3000 Servicios Generales, por concepto de servicios recibidos durante la operatividad.

GASTOS DE FUNCIONAMIENTO		
(Cifras en Pesos)		
CONCEPTO	2024	2023
Servicios Personales	\$ 71,662,526.11	\$ 160,274,789.79
Materiales y Suministros	3,488,577.05	21,518,764.69
Servicios Generales	17,008,708.86	36,874,658.77
SUMAS	\$ 92,159,812.02	\$ 218,668,213.25

Transferencias, Asignaciones, Subsidios y Otras Ayudas

Las Transferencias, Asignaciones, Subsidios y Otras Ayudas, que en lo individual representan el 15 % o más del total del rubro, lo integran todas las erogaciones realizadas en la operatividad al 30 de junio 2024, principalmente por el importe de \$ 65,400,840.00, por concepto de ayudas Voluntarios que participan en Programas especiales de educación.

TRANSFERENCIAS, ASIGNACIONES, SUBSIDIOS Y OTRAS AYUDAS		
(Cifras en Pesos)		
CONCEPTO	2024	2023
Ayudas Sociales	\$ 65,400,840.00	\$ 106,756,508.00
SUMAS	\$ 65,400.840 .00	\$ 106,756,508.00
TOTAL DE GASTOS Y OTRAS PÉRDIDAS	\$ 157,560,652.02	\$ 325,424,721.25

NOTAS AL ESTADO DE SITUACIÓN FINANCIERA

El Estado de Situación Financiera muestra la posición financiera del **Instituto Chiapaneco de Educación para Jóvenes y Adultos**, valuados y elaborados de acuerdo con los Postulados Básicos de Contabilidad Gubernamental, Normas y Metodología para la Emisión de Información Financiera y Estructura de los Estados Financieros del Ente Público y Característica de sus Notas, emitidos por el Consejo Nacional de Armonización Contable (CONAC), el cual refleja los bienes y derechos que se clasifican en rubros de acuerdo a su disponibilidad de liquidez al igual que sus obligaciones o compromisos, agrupándolas con relación a su exigibilidad.

ACTIVO

El activo se compone de los fondos, valores, derechos y bienes cuantificados en términos monetarios, los cuales dispone el **Instituto Chiapaneco de Educación para Jóvenes y Adultos**, para la operatividad y la prestación de servicios públicos, éste se integra como sigue:

Circulante

Efectivo y Equivalentes

El rubro de efectivo y equivalentes al 30 de junio de 2024, asciende a \$ 138,109,550.39 el cual representa el 100 % del total de activo circulante, se integra por la disponibilidad financiera para cubrir los compromisos de pagos a los diferentes proveedores, así como, pagos de impuestos y otras contribuciones; así también, para cubrir gastos menores y emergentes, mismos que se encuentran pendientes de ser reintegrados. También, se encuentran los depósitos otorgados a terceros por el servicio de arrendamiento de instalaciones o equipos utilizados.

EFFECTIVO Y EQUIVALENTES		
(Cifras en Pesos)		
CONCEPTO	2024	2023
Efectivo	\$ 30,000.00	\$ 0.00
Bancos/Dependencias y Otros	113,940,245.00	83,567,318.26
Fondos con Afectación Específica	24,106,776.39	24,382,057.61
Depósitos de Fondos de Terceros en Garantía y/o Administración	32,529.00	32,529.00
SUMAS	\$ 138,109,550.39	\$ 107,981,904.87

FONDOS CON AFECTACIÓN ESPECÍFICA	2024	2023
Ingresos Estatales	\$ 10,317,995.09	\$ 10,317,995.09
Fondo General de Participaciones	4,062,957.77	3,503,028.77
Fondo de Aportaciones para la Educación Tecnológica y Adultos	2,500,526.38	2,500,526.38
Programas sujetos a reglas de operación	6,062,782.04	6,062,782.04
Fondo de Fiscalización y Recaudación	537,837.85	1,373,048.07
Fondo Extracción de Hidrocarburos	71,790.82	71,790.82
Otros Incentivo	2,886.44	2,886.44
Impuesto a la venta final de Gasolina y Diesel	550,000.00	550,000.00
SUMAS	\$ 24,106,776.39	\$ 24,382,057.61

No Circulante

Derechos a Recibir Efectivo o Equivalentes a Largo Plazo

Este rubro del activo asciende a \$ 10,790,198.39, el cual representa el 16.9 % del total del activo no circulante, corresponde a ejercicios anteriores; se integra por los préstamos a largo plazo concedidos a funcionarios y empleados del **Instituto Chiapaneco de Educación para Jóvenes y Adultos** pendientes de recuperar, los préstamos con recursos ajenos, los préstamos para programas agropecuarios, así como, por las cuotas y aportaciones patronales pagadas en demasía, asimismo, por los deudores morosos por gastos a comprobar, los

deudores sujetos a resolución judicial por concepto de manejo de fondos y valores, así como los cargos bancarios por aclarar, los cuales se encuentran pendientes de comprobar al 30 de Junio de 2024. Derivado de lo anterior, se están realizando las gestiones necesarias ante la Secretaría de Hacienda para su comprobación y/o regularización.

DERECHOS A RECIBIR EFECTIVO O EQUIVALENTES A LARGO PLAZO

(Cifras en Pesos)

CONCEPTO	VENCIMIENTO (DÍAS)	2024	2023
Documentos por Cobrar a Largo Plazo	> 365	\$ 10,383,920.15	\$ 10,383,920.15
Deudores Diversos a Largo Plazo	> 365	406,278.24	406,278.24
SUMAS		\$ 10,790,198.39	\$ 10,790,198.39

DOCUMENTOS POR COBRAR A LARGO PLAZO	VENCIMIENTO (DÍAS)	2024	2023
Ingresos Estatales	> 365	\$ 8,490,392.52	\$ 8,490,392.52
Fondo General de Participaciones	> 365	323,475.98	323,475.98
Impuesto a la Venta Final de Gasolina y Diesel	> 365	0.70	0.70
Recursos Ajenos	> 365	306,091.80	306,091.80
Fondo de Aportaciones para la Educación Tecnológica y de Adultos (FAETA)	> 365	1,263,959.15	1,263,959.15
SUMAS		\$ 10,383,920.15	\$ 10,383,920.15

DEUDORES DIVERSOS A LARGO PLAZO	VENCIMIENTO (DÍAS)	2024	2023
Ingresos Estatales	> 365	\$ 397,251.00	\$ 397,251.00
Otros Recursos de Libre Disposición	> 365	9,027.24	9,027.24
SUMAS		\$ 406,278.24	\$ 406,278.24

Bienes Muebles

Este rubro representa los bienes muebles que son propiedad del **Instituto Chiapaneco de Educación para Jóvenes y Adultos**, como son: Mobiliario y Equipo de Administración, Mobiliario y Equipo Educativo y Recreativo, Vehículos y Equipo de Transporte, , Maquinaria, Otros Equipos y Herramientas, que aún se encuentran en buenas condiciones y que son básicos para la operatividad y el desarrollo de las funciones de las diferentes áreas del mismo; los cuales fueron adquiridos con recursos presupuestales en el periodo que se informa, así como, en ejercicios anteriores. También, se incluyen los bienes obtenidos mediante transferencias de otros entes públicos.

Al 30 de junio de 2024, este rubro asciende a \$ 14,956,225.41 y representa el 23.4 % del activo no circulante.

BIENES MUEBLES		
<i>(Cifras en Pesos)</i>		
CONCEPTO	2024	2023
Mobiliario y Equipo de Administración	\$ 6,419,801.98	\$ 7,237,768.19
Mobiliario y Equipo Educativo y Recreativo	2,354,722.96	2,447,826.62
Vehículos y Equipo de Transporte	6,112,297.88	6,112,297.88
Maquinaria, Otros Equipos y Herramientas	69,402.59	69,402.590
SUMAS	\$ 14,956,225.41	\$ 15,867,295.28

Activos Intangibles

Este rubro representa los activos intangibles que son propiedad del **Instituto Chiapaneco de Educación para Jóvenes y Adultos**, como son: software y otros activos intangibles, que aún se encuentran en buenas condiciones y que son básicos para la operatividad de las áreas administrativas; los cuales fueron adquiridos con recursos presupuestales, en ejercicios anteriores.

Al 30 de junio de 2024, este rubro asciende a \$ 338,661.58 que representa el 0.5 % del activo no circulante.

ACTIVOS INTANGIBLES			
<i>(Cifras en Pesos)</i>			
CONCEPTO	NATURALEZA	2024	2023
Software	Deudora	\$ 336,419.08	\$ 357,119.08
Otros Activos Intangibles	Deudora	2,242.50	2,242.50
SUMAS		\$ 338,661.58	\$ 359,361.58

Activos Diferidos

Al 30 de junio de 2024, este rubro refleja un monto de \$ 37,920,262.96 el cual representa el 59.2 % del total del activo no circulante, se encuentra integrado, por operaciones que están en proceso de regularización presupuestal y contable del periodo que se informa, así como, de ejercicios anteriores; actualmente se están llevando a cabo las gestiones necesarias ante la Secretaría de Hacienda para su regularización.

ACTIVOS DIFERIDOS			
<i>(Cifras en Pesos)</i>			
CONCEPTO	NATURALEZA	2024	2023
Otros Activos Diferidos	Deudora	\$ 37,920,262.96	\$ 37,920,262.96
SUMAS		\$ 37,920,262.96	\$ 37,920,262.96

OTROS ACTIVOS DIFERIDOS	NATURALEZA	2024	2023
Fondo de Aportaciones para la Educación Tecnológica y de Adultos (FAETA)	Deudora	\$ 19,866,784.74	\$ 19,866,784.74
Programas Sujetos a Reglas de Operación	Deudora	307,400.24	307,400.24
Ingresos Estatales	Deudora	12,171,850.63	12,171,850.63
Fondo General de Participaciones	Deudora	170,989.94	170,989.94
Fondo de Extracción de Hidrocarburos	Deudora	878,004.40	878,004.40
Impuesto a la Venta Final de Gasolina y Diesel	Deudora	487.20	487.20
Fondo de Aportaciones para la Seguridad Pública (FASP)	Deudora	3,215,391.00	3,215,391.00
Otros Subsidios	Deudora	1,309,354.81	1,309,354.81
SUMAS		\$ 37,920,262.96	\$ 37,920,262.96

PASIVO

Es el conjunto de cuentas que permite el registro de las obligaciones contraídas por el **Instituto Chiapaneco de Educación para Jóvenes y Adultos**, para el desarrollo de sus funciones y la prestación de los servicios públicos. Al 30 de junio de 2024, los estados financieros reflejan principalmente pasivo circulante o corto plazo, es decir, aquellas obligaciones en que la exigibilidad de pago es menor a un año, así también, pasivo no circulante o largo plazo que representa las obligaciones con vencimiento posterior a un año.

Circulante

Cuentas por Pagar a Corto Plazo

Al 30 de junio de 2024, este rubro asciende a \$ 2,547,094.40 el cual representa el 55.3 % del total del pasivo circulante, se integra principalmente por las aportaciones patronales como el 2 % del Impuesto Sobre Nóminas.

Además, se integra por las retenciones y contribuciones a favor de terceros como son: ISSS, 2 % del Impuesto sobre Nóminas, 10 % del I.S.R. por Arrendamiento y Honorarios, así como el 2 % del Impuesto sobre Nóminas a prestadores de servicios, pensión alimenticia, préstamos con instituciones financieras y otras retenciones a terceros, los cuales se encuentran pendientes de enterar.

También, se encuentran registrados los rendimientos bancarios, mismas que se encuentran pendientes de regularizar, para ello se está llevando a cabo las gestiones correspondientes ante la Secretaría de Hacienda para dicha regularización.

CUENTAS POR PAGAR A CORTO PLAZO			
<i>(Cifras en Pesos)</i>			
CONCEPTO	VENCIMIENTO (DÍAS)	2024	2023
Servicios Personales por Pagar a Corto Plazo	≤ 365	\$ 1,709.00	\$ 5,243,045.87
Proveedores por Pagar a Corto Plazo	≤ 365	0.00	290,903.14
Retenciones y Contribuciones por Pagar a Corto Plazo	≤ 365	2,541,585.62	3,255,590.98
Otras Cuentas por Pagar a Corto Plazo	≤ 365	3,696.78	13,119.20
SUMAS		\$ 2,547,094.40	\$ 8,802,659.19

Otros Pasivos a Corto Plazo

El saldo de este rubro representa el 44.7 % del total del pasivo circulante y asciende a \$ 2,055,394.00, el cual se integra principalmente de los ingresos de las Personas Voluntarias Beneficiarias de Subsidio (PVBS) por regularizar, de la fuente de Financiamiento Programa Sujetos a Reglas de Operación.

OTROS PASIVOS A CORTO PLAZO		
<i>(Cifras en Pesos)</i>		
CONCEPTO	2024	2023
Otros Pasivos Circulantes	\$ 2,055,394.00	\$ 0.00
SUMAS		\$ 2,055,394.00

OTROS PASIVOS CIRCULANTES	2024	2023
Educación Para Adultos (INEA)	\$ 2,055,394.00	\$ 0.00
SUMAS		\$ 2,055,394.00

No Circulante

Pasivos Diferidos a Largo Plazo

El saldo de este rubro al 30 de junio de 2024 es de \$ 38,353,777.15, y representa el 58.2 % del total del pasivo no circulante, el cual se integra por el registro de prestaciones salariales del personal del **Instituto Chiapaneco de Educación para Jóvenes y Adultos**, como son: sueldos y salarios, horas extras, honorarios y aguinaldo devengado no pagado a la fecha que se informa, las aportaciones patronales al IMSS, ISSTECH, INFONAVIT, seguro de vida y el 2 % del Impuesto Sobre Nóminas. Asimismo, por los gastos funerarios y los cheques cancelados.

También, forman parte los recursos de ayudas sociales para: personas, instituciones de enseñanza y actividades científicas o académicas; becas para alumnos de diferentes niveles educativos, becas para programas de capacitación y becas para hijos de madres solteras; además, por los subsidios a la producción y a la inversión, y por otros subsidios; asimismo, las transferencias a fideicomisos, los remanentes de recursos y los premios otorgados.

Se incluyen en este rubro, el registro de las retenciones por servicios personales: cuota ISSSTE, 2 % del Impuesto Sobre Nóminas, aportaciones al fondo de ahorro, recuperación de préstamos personales, préstamos con instituciones financieras, cuota sindical; además, de las retenciones y contribuciones a favor de terceros, Impuesto Sobre la Renta, IVA por pagar, así como, el ISR por honorarios y/o arrendamiento de inmuebles, así como, la actualización y los recargos.

Por otra parte, dentro este rubro se encuentra, los rendimientos bancarios, los abonos bancarios por aclarar y los anticipos de ministraciones.

PASIVOS DIFERIDOS A LARGO PLAZO			
<i>(Cifras en Pesos)</i>			
CONCEPTO	VENCIMIENTO (DÍAS)	2024	2023
Otros Pasivos Diferidos a Largo Plazo	> 365	\$ 38,353,777.15	\$ 38,353,665.36
SUMAS		\$ 38,353,777.15	\$ 38,353,665.36

Fondos y Bienes de Terceros en Garantía y/o Administración a Largo Plazo

Al 30 de junio de 2024, este rubro asciende a \$ 27,494,147.38 y representa el 41.8 % del total del pasivo no circulante y corresponde principalmente a las obligaciones con recursos ajenos por concepto de retenciones y descuentos a favor de terceros correspondiente al periodo que se informa, así como, de ejercicios anteriores.

FONDOS Y BIENES DE TERCEROS EN GARANTÍA y/o ADMINISTRACIÓN A LARGO PLAZO			
<i>(Cifras en Pesos)</i>			
CONCEPTO	NATURALEZA	2024	2023
Fondos en Administración a Largo Plazo	Acreedora	\$ 27,494,147.38	\$ 27,494,147.38
SUMAS		\$ 27,494,147.38	\$ 27,494,147.38

FONDOS EN ADMINISTRACIÓN A LARGO PLAZO	NATURALEZA	2024	2023
Otras Obligaciones:			
Retenciones y Contribuciones	Acreedora	27,307,573.63	27,307,573.63
Otras Cuentas: Intereses	Acreedora	186,573.75	186,573.75
SUMAS		\$ 27,494,147.38	\$ 27,494,147.38

NOTAS AL ESTADO DE VARIACIÓN EN LA HACIENDA PÚBLICA

La Hacienda Pública representa el importe de los bienes y derechos que son propiedad del **Instituto Chiapaneco de Educación para Jóvenes y Adultos**, dicho importe es modificado principalmente por el resultado positivo obtenido al 30 de junio de 2024, el cual asciende a \$ 37,238,843.10.

El Estado de Variación en la Hacienda Pública muestra las modificaciones o cambios realizados en la Hacienda Pública, dichas variaciones representan las adquisiciones de bienes muebles e inmuebles consideradas como inversión, así como, la disponibilidad para la continuidad de obras en proceso, de la misma manera, es afectado por el resultado derivado del registro de operaciones de ejercicios anteriores por reintegros, depuración contable, devoluciones, transferencias de saldos de programas y de fideicomisos no recuperables, regularización de saldos, donaciones, y por la aplicación de los ADEFAS; a la fecha que se informa, la Hacienda Pública refleja un saldo de \$ 131,664,485.80.

Así también, es modificado por el aumento o disminución al patrimonio, derivado del registro de movimientos realizados durante el periodo que se informa. A la fecha que se informa la modificación neta positiva al patrimonio es de \$ 33,395,810.28.

HACIENDA PÚBLICA/PATRIMONIO		
<i>(Cifras en Pesos)</i>		
CONCEPTO	2024	2023
Patrimonio Generado	\$ 131,664,485.80	\$ 98,268,675.52
SUMAS	\$ 131,664,485.80	\$ 98,268,675.52

Patrimonio Generado

Resultados del Ejercicio (Ahorro/Desahorro)

El resultado positivo obtenido al periodo que se informa asciende a \$ 37,238,843.10 y representa las adquisiciones de bienes muebles e inmuebles consideradas como inversión, así como, la disponibilidad financiera para cubrir gastos de operación y/o inversión.

PATRIMONIO GENERADO	PROCEDENCIA	2024	2023
Resultados del Ejercicio (Ahorro/Desahorro)	Ingresos y Otros Beneficios menos Gastos y Otras Pérdidas	\$ 37,238,843.10	\$ 1,688,810.12
	SUMAS	\$ 37,238,843.10	\$ 1,688,810.12

Resultados de Ejercicios Anteriores

Este rubro se integra principalmente por saldos de años anteriores, así como, por el traspaso del resultado del ejercicio anterior, efectuado al inicio del presente ejercicio; también se incluyen, aquellos movimientos realizados en el periodo que se informa por concepto de: bajas de activos por encontrarse defectuosos e inservibles y por actas circunstanciadas de hechos, así como, reintegros de años anteriores y depuración de saldos.

PATRIMONIO GENERADO	PROCEDENCIA	2024	2023
Resultados de Ejercicios Anteriores	Traspaso de Saldos, Bajas de Bienes, Reintegros, y Depuración Contable.	\$ 94,425,642.70	\$ 96,579,865.40
SUMAS		\$ 94,425,642.70	\$ 96,579,865.40

NOTAS AL ESTADO DE FLUJOS DE EFECTIVO

El Estado de Flujos de Efectivo, muestra los flujos de efectivo del **Instituto Chiapaneco de Educación para Jóvenes y Adultos**, conformado por los elementos básicos: origen y aplicación de los recursos.

Flujo de Efectivo de las Actividades de Operación

Durante el periodo que se informa, los orígenes de actividades de operación cobrados fueron por la cantidad de \$ 194,799,495.12 Las aplicaciones de actividades de operación pagadas por el periodo comprendido del 1 de enero al 30 de junio de 2024, asciende a \$ 157,560,652.02, el cual refleja un flujo neto positivo por actividades de operación por un importe de \$ 37,238,843.10.

Flujo de Efectivo de las Actividades de Inversión

Durante el periodo que se informa, los orígenes de actividades de inversión cobrados fueron por la cantidad de \$ 931,769.87. Las aplicaciones de actividades de inversión pagadas por el periodo comprendido del 1 de enero al 30 de junio de 2024, asciende a \$ 3,843,032.82, el cual refleja un flujo neto a la baja por actividades de inversión por un importe de \$ 2,911,262.95.

Flujo de Efectivo de las Actividades de Financiamiento

Durante el periodo que se informa, los orígenes de actividades de financiamiento cobrados fueron por la cantidad de \$ 2,055,630.16 Las aplicaciones de actividades de financiamiento pagadas por el periodo comprendido del 01 enero al 30 de junio de 2024, asciende a \$ 6,255,564.79, el cual refleja un flujo neto negativo por actividades de financiamiento por un importe de \$ 4,199,934.63.

Incremento/Disminución Neta en el Efectivo y Equivalentes al Efectivo

El incremento neto en el efectivo y equivalentes al 30 de junio de 2024 tiene un saldo de \$ 30,127,645.52.

Efectivo y Equivalentes al Efectivo al Final del Ejercicio

Las cifras del efectivo y equivalentes al efectivo, al final del ejercicio que figuran en la última parte del Estado de Flujos de Efectivo, es el siguiente:

EFFECTIVO Y EQUIVALENTES AL EFFECTIVO AL FINAL DEL EJERCICIO

(Cifras en Pesos)

CONCEPTO	2024	2023
Efectivo y Equivalentes al Efectivo al Final del Ejercicio	\$ 138,109,550.39	\$ 107,981,904.87

Efectivo y Equivalentes

El análisis de los saldos inicial y final del efectivo y equivalentes al efectivo, al final del ejercicio del estado de flujos de efectivo, respecto a la composición del rubro de efectivo y equivalentes es como sigue:

EFFECTIVO Y EQUIVALENTES

(Cifras en Pesos)

CONCEPTO	2024	2023
Efectivo	\$ 30,000.0	\$ 0.00
Bancos/Dependencias y Otros	113,940,245.00	83,567,318.26
Fondos con Afectación Específica	24,106,776.39	24,382,057.61
Depósitos de Fondos de Terceros en Garantía y/o Administración	32,529.00	32,529.00
Otros Efectivos y Equivalentes	0.00	0.00
TOTAL	\$ 138,109,550.39	\$ 107,981,904.87

Adquisiciones de las Actividades de Inversión efectivamente pagadas

Al 30 de junio de 2024, se realizaron adquisiciones de las Actividades de Inversión efectivamente pagadas, respecto del apartado de aplicación, mismas que a continuación de describen:

ADQUISICIONES DE ACTIVIDADES DE INVERSIÓN EFECTIVAMENTE PAGADAS

(Cifras en Pesos)

CONCEPTO	2024	2023
Bienes Inmuebles, Infraestructura y Construcciones en Proceso	\$ 0.00	\$ 0.00
Bienes Muebles	0.00	0.00
Otras Inversiones	\$ 3,843,032.82	\$ 3,598,360.30
TOTAL	\$ 3,843,032.82	\$ 3,598,360.30

Conciliación de Flujos de Efectivo Netos

A continuación, se presenta la Conciliación de los Flujos de Efectivo Netos de las Actividades de Operación y saldos de Resultados del Ejercicio (Ahorro/Desahorro):

CONCILIACIÓN DE FLUJOS DE EFECTIVO NETOS		
(Cifras en Pesos)		
CONCEPTO	2024	2023
Resultados del Ejercicio Ahorro/Desahorro	\$37,238,843.10	\$1,688,810.12
Movimientos de partidas (o rubros) que no afectan al efectivo	0	0
Disminución de Inventarios	0	0
Flujos de Efectivo Netos de las Actividades de Operación	\$ 37,238,843.10	\$ 1,688,810.12

CONCILIACIÓN ENTRE LOS INGRESOS PRESUPUESTARIOS Y CONTABLES,
ASÍ COMO ENTRE LOS EGRESOS PRESUPUESTARIOS Y LOS GASTOS CONTABLES

De conformidad a lo dispuesto por el "Acuerdo por el que se emite el formato de conciliación entre los ingresos presupuestarios y contables, así como entre los egresos presupuestarios y los gastos contables" y sus modificaciones, dictado por el Consejo Nacional de Armonización Contable, a continuación, se presenta la conciliación contable-presupuestaria, correspondiente del 1 de enero al 30 de junio de 2024:

INSTITUTO CHIAPANECO DE EDUCACIÓN PARA JÓVENES Y ADULTOS	
CONCILIACIÓN ENTRE LOS INGRESOS PRESUPUESTARIOS Y CONTABLES	
DEL 1 DE ENERO AL 30 DE JUNIO DE 2024	
(Cifras en Pesos)	
CONCEPTO	2024
1. Total de Ingresos Presupuestarios	\$ 194,799,495.12
2. Más Ingresos Contables No Presupuestarios	0
2.1 Ingresos Financieros	0
2.2 Incremento por Variación de Inventarios	0
2.3 Disminución del Exceso de Estimaciones por Pérdida o Deterioro u Obsolescencia	0
2.4 Disminución del Exceso de Provisiones	0
2.5 Otros Ingresos y Beneficios Varios	0
2.6 Otros Ingresos Contables No Presupuestarios	0
3. Menos Ingresos Presupuestarios No Contables	0
3.1 Aprovechamientos Patrimoniales	0
3.2 Ingresos Derivados de Financiamientos	0
3.3 Otros Ingresos Presupuestarios No Contables	0
4. Total de Ingresos Contables	\$ 194,799,495.12

INSTITUTO CHIAPANECO DE EDUCACIÓN PARA JÓVENES Y ADULTOS
CONCILIACIÓN ENTRE LOS EGRESOS PRESUPUESTARIOS Y LOS GASTOS CONTABLES
DEL 1 DE ENERO AL 30 DE JUNIO DE 2024
(Cifras en Pesos)

CONCEPTO	2024
1. Total de Egresos Presupuestarios	\$157,560,652.02
2. Menos Egresos Presupuestarios No Contables	0
2.1 Materias Primas y Materiales de Producción y Comercialización	0
2.2 Materiales y Suministros	0
2.3 Mobiliario y Equipo de Administración	0
2.4 Mobiliario y Equipo Educativo y Recreativo	0
2.5 Equipo e Instrumental Médico y de Laboratorio	0
2.6 Vehículos y Equipo de Transporte	0
2.7 Equipo de Defensa y Seguridad	0
2.8 Maquinaria, Otros Equipos y Herramientas	0
2.9 Activos Biológicos	0
2.10 Bienes Inmuebles	0
2.11 Activos Intangibles	0
2.12 Obra Pública en Bienes de Dominio Público	0
2.13 Obra Pública en Bienes Propios	0
2.14 Acciones y Participaciones de Capital	0
2.15 Compra de Títulos y Valores	0
2.16 Concesión de Préstamos	0
2.17 Inversiones en Fideicomisos, Mandatos y Otros Análogos	0
2.18 Provisiones para Contingencias y Otras Erogaciones Especiales	0
2.19 Amortización de la Deuda Pública	0
2.20 Adeudos de Ejercicios Fiscales Anteriores (ADEFAS)	0
2.21 Otros Egresos Presupuestarios No Contables	0
3. Más Gastos Contables No Presupuestarios	0
3.1 Estimaciones, Depreciaciones, Deterioros, Obsolescencia y Amortizaciones	0
3.2 Provisiones	0
3.3 Disminución de Inventarios	0
3.4 Otros Gastos	0
3.5 Inversión Pública no Capitalizable	0
3.6 Materiales y Suministros (consumos)	0
3.7 Otros Gastos Contables No Presupuestarios	0
4. Total de Gastos Contables	\$ 157,560,652.02

NOTAS DE MEMORIA (CUENTAS DE ORDEN)

Las Notas de Memoria contienen información sobre las cuentas de orden tanto contables como presupuestarias que se utilizan para registrar los movimientos de valores que no afecten o modifiquen el Estado de Situación Financiera del **Instituto Chiapaneco de Educación para Jóvenes y Adultos**, sin embargo, su incorporación en libros es necesaria con fines de recordatorio, de control y en general sobre los aspectos administrativos, o bien, para consignar sus derechos o responsabilidades contingentes que puedan, o no, presentarse en el futuro.

Al 30 de junio de 2024, las cuentas que se manejan para efectos de estas Notas son las siguientes:

Cuentas de Orden Contables

Bienes en Concesionados o en Comodato

Al 30 de junio de 2024, los registros originados por Bienes recibidos en comodato con el Instituto Nacional de Educación para Adultos, reflejan un importe de \$ 1,352,000 .00.

CUENTAS DE ORDEN CONTABLES (Cifras en Pesos)	
CONCEPTO	2024
Bienes en Concesionados o en Comodato	\$ 1,352,000 .00
SUMAS	\$ 1,352,000 .00

BIENES CONCESIONADOS O EN COMODATO	MONTO	TASA	VENCIMIENTO (DÍAS)
6 CAMIONETAS PICK UP DOBLE CABINA	\$ 1,352,000 .00		\$ 1,352,000 .00
SUMAS	\$ 1,352,000.00		\$ 1,352,000.00

Cuentas de Orden Presupuestario

Cuentas de Ingresos

Los saldos de los rubros de las cuentas de orden presupuestarias de ingresos del **Instituto Chiapaneco de Educación para Jóvenes y Adultos**, registrados del 1 de enero al 30 de junio 2024.

(No Aplica)

Cuentas de Egresos

Los saldos de los rubros de las cuentas de orden presupuestarias de egresos del **Instituto Chiapaneco de Educación para Jóvenes y Adultos**, registrados del 1 de enero al 30 de junio de 2024, son las siguientes:

GOBIERNO CONSTITUCIONAL DEL ESTADO DE CHIAPAS
INSTITUTO CHIAPANECO DE EDUCACIÓN PARA JÓVENES Y ADULTOS
NOTAS A LOS ESTADOS FINANCIEROS
DEL 1 DE ENERO AL 30 DE JUNIO DE 2024
(Cifras en Pesos)

CUENTAS DE ORDEN PRESUPUESTARIAS DE EGRESOS

(Cifras en Pesos)

CONCEPTO	2024
Presupuesto de Egresos Aprobado	368,220,387.52
Presupuesto de Egresos por Ejercer	242,880,114.48
Modificaciones al Presupuesto de Egresos Aprobado	32,220,378.98
Presupuesto de Egresos Comprometido	164,163,404.92
Presupuesto de Egresos Devengado	164,195,253.46
Presupuesto de Egresos Ejercido	164,283,381.27
Presupuesto de Egresos Pagado	160,905,973.89

GOBIERNO CONSTITUCIONAL DEL ESTADO DE CHIAPAS
INSTITUTO CHIAPANECO DE EDUCACIÓN PARA JÓVENES Y
ADULTOS
SISTEMA CONTABLE 2024

ESTADO ANALÍTICO DE INGRESOS/CON RECURSOS DEL EJERCICIO

DEL 1o. DE ENERO AL 30 DE JUNIO DE 2024

Página 1 de 1

31/07/2024

Fecha:

RUBRO DE INGRESOS	INGRESO					DIFERENCIA
	ESTIMADO	AMPLIACIONES Y REDUCCIONES	MODIFICADO	DEVENGADO	RECAUDADO	(RECAUDADO - ESTIMADO)
Impuestos	0.00	0.00	0.00	0.00	0.00	0.00
Cuotas y Aportaciones de Seguridad Social	0.00	0.00	0.00	0.00	0.00	0.00
Contribuciones de Mejoras	0.00	0.00	0.00	0.00	0.00	0.00
Derechos	0.00	0.00	0.00	0.00	0.00	0.00
Productos	0.00	0.00	0.00	0.00	0.00	0.00
Aprovechamientos	0.00	0.00	0.00	0.00	0.00	0.00
Ingresos por Venta de Bienes, Prestación de Servicios y Otros	0.00	0.00	0.00	0.00	0.00	0.00
Ingresos						
Participaciones, Aportaciones, Convenios, Incentivos	255,070,582.00	0.00	255,070,582.00	129,017,488.00	129,017,488.00	(126,053,094.00)
Derivados						
de la Colaboración Fiscal y Fondos Distintos de Aportaciones	0.00	0.00	0.00	0.00	0.00	0.00
Transferencias, Asignaciones, Subsidios y Subvenciones, y	113,149,805.52	25,952,300.00	139,102,105.52	59,513,928.14	59,513,928.14	(53,635,877.38)
Pensiones y Jubilaciones	0.00	0.00	0.00	0.00	0.00	0.00
Ingresos Derivados de Financiamientos	0.00	0.00	0.00	0.00	0.00	0.00
Total	368,220,387.52	25,952,300.00	394,172,687.52	188,531,416.14	188,531,416.14	
				Ingresos Excedentes		(179,688,971.38)

RUBRO DE INGRESOS	INGRESO					DIFERENCIA
	ESTIMADO	AMPLIACIONES Y REDUCCIONES	MODIFICADO	DEVENGADO	RECAUDADO	(RECAUDADO - ESTIMADO)
Ingresos del Poder Ejecutivo Federal o Estatal y de los Municipios	0.00	0.00	0.00	0.00	0.00	0.00
Impuestos	0.00	0.00	0.00	0.00	0.00	0.00
Cuotas y Aportaciones de Seguridad Social	0.00	0.00	0.00	0.00	0.00	0.00
Contribuciones de Mejoras	0.00	0.00	0.00	0.00	0.00	0.00
Derechos	0.00	0.00	0.00	0.00	0.00	0.00
Productos	0.00	0.00	0.00	0.00	0.00	0.00
Aprovechamientos	0.00	0.00	0.00	0.00	0.00	0.00
Participaciones, Aportaciones, Convenios, Incentivos	0.00	0.00	0.00	0.00	0.00	0.00
Derivados de la Colaboración Fiscal y Fondos Distintos de Aportaciones	0.00	0.00	0.00	0.00	0.00	0.00
Transferencias, Asignaciones, Subsidios y Subvenciones, y Pensiones y Jubilaciones	0.00	0.00	0.00	0.00	0.00	0.00
Ingresos de los Entes públicos de los Poderes Legislativo y Judicial, de los Órganos Autónomos y del Sector Paraestatal o Paramunicipal, así como de las Empresas Productivas del Estado	368,220,387.52	25,952,300.00	394,172,687.52	188,531,416.14	188,531,416.14	(179,688,971.38)
Cuotas y Aportaciones de Seguridad Social	0.00	0.00	0.00	0.00	0.00	0.00
Productos	0.00	0.00	0.00	0.00	0.00	0.00
Ingresos por Venta de Bienes, Prestación de Servicios y Otros Ingresos	0.00	0.00	0.00	0.00	0.00	0.00
Transferencias, Asignaciones, Subsidios y Subvenciones, y Pensiones y Jubilaciones	368,220,387.52	25,952,300.00	394,172,687.52	188,531,416.14	188,531,416.14	(179,688,971.38)
Ingresos Derivados de Financiamiento	0.00	0.00	0.00	0.00	0.00	0.00
Ingresos Derivados de Financiamientos	0.00	0.00	0.00	0.00	0.00	0.00
Total	368,220,387.52	25,952,300.00	394,172,687.52	188,531,416.14	188,531,416.14	
				Ingresos Excedentes		(179,688,971.38)



GOBIERNO DEL ESTADO DE CHIAPAS

RAMO O DEPENDENCIA: Instituto Chiapaneco de Educación para Jóvenes y Adultos

ESTADO ANALÍTICO DEL EJERCICIO DEL PRESUPUESTO DE EGRESOS CLASIFICACIÓN POR OBJETO DEL GASTO
(CAPITULOS Y CONCEPTOS)

DEL 1 DE ENERO AL 30 DE JUNIO DE 2024

(Pesos)

RPA-1

CAPG	CG	DESCRIPCIÓN	PRESUPUESTO DE EGRESOS					SUBEJERCICIO
			APROBADO	AMPLIACIONES - REDUCCIONES	MODIFICADO	DEVENGADO	PAGADO	
1000		Servicios Personales.	169,991,571.99	0.00	169,991,571.99	71,662,526.11	71,662,526.11	98,329,045.88
	1100	Remuneraciones al Personal de Carácter Permanente.	53,208,218.40	-317,397.50	52,890,820.90	24,297,279.91	24,297,279.91	28,593,540.99
	1200	Remuneraciones al Personal de Carácter Transitorio.	6,664,269.73	0.00	6,664,269.73	3,137,170.45	3,137,170.45	3,527,099.28
	1300	Remuneraciones Adicionales y Especiales.	31,346,606.74	6,060.00	31,352,666.74	14,188,342.66	14,188,342.66	17,164,324.08
	1400	Seguridad Social.	16,646,772.00	4,892,791.13	21,539,563.13	7,470,177.22	7,470,177.22	14,069,385.91
	1500	Otras Prestaciones Sociales y Económicas.	13,260,210.60	0.12	13,260,210.72	6,012,854.25	6,012,854.25	7,247,356.47
	1700	Pago de Estímulos a Servidores Públicos.	48,865,494.52	-4,581,453.75	44,284,040.77	16,556,701.62	16,556,701.62	27,727,339.15
2000		Materiales y Suministros	9,602,172.16	1,482,756.63	11,084,928.79	3,488,577.05	3,488,577.05	7,596,351.74
	2100	Materiales de Administración, Emisión de Documentos y Artículos Oficiales.	3,834,244.06	-387,616.92	3,446,627.14	635,384.42	635,384.42	2,811,242.72
	2200	Alimentos y Utensilios.	350,000.00	-16,435.81	333,564.19	172,060.74	172,060.74	161,503.45
	2400	Materiales y Artículos de Construcción y de Reparación.	200,000.00	-22,163.63	177,836.37	0.00	0.00	177,836.37
	2500	Productos Químicos, Farmacéuticos y de Laboratorio.	8,391.35	0.00	8,391.35	0.00	0.00	8,391.35
	2600	Combustibles, Lubricantes y Aditivos.	3,765,834.27	1,743,483.76	5,509,318.03	1,805,008.80	1,805,008.80	3,704,309.23
	2700	Vestuario, Blancos, Prendas de Protección y Artículos Deportivos.	684,261.48	0.00	684,261.48	542,130.09	542,130.09	142,131.39
	2900	Herramientas, Refacciones y Accesorios Menores.	759,441.00	165,489.23	924,930.23	333,993.00	333,993.00	590,937.23
3000		Servicios Generales.	28,383,986.63	13,285,322.35	41,669,308.98	17,008,708.86	17,008,708.86	24,660,600.12
	3100	Servicios Básicos.	1,851,267.00	42,100.00	1,893,367.00	693,231.02	693,231.02	1,200,135.98
	3200	Servicios de Arrendamiento.	15,444,981.84	-1,282,296.24	14,162,685.60	3,594,867.26	3,594,867.26	10,567,818.34
	3300	Servicios Profesionales, Científicos, Técnicos y Otros Servicios.	1,913,372.48	129,326.68	2,042,699.16	663,904.83	663,904.83	1,378,794.33
	3400	Servicios Financieros, Bancarios y Comerciales.	201,452.00	110,000.00	311,452.00	145,954.77	145,954.77	165,497.23
	3500	Servicios de Instalación, Reparación, Mantenimiento y Conservación.	1,545,593.40	27,170.00	1,572,763.40	430,255.82	430,255.82	1,142,507.58
	3600	Servicios de Comunicación Social y Publicidad.	211,352.26	5,115,182.62	5,326,534.88	1,873,624.81	1,873,624.81	3,452,910.07
	3700	Servicios de Traslado y Viáticos.	3,240,373.39	2,635,760.31	5,876,133.70	2,188,940.00	2,188,940.00	3,687,193.70
	3800	Servicios Oficiales.	252,000.00	160,000.00	412,000.00	83,520.00	83,520.00	328,480.00
	3900	Otros Servicios Generales.	3,723,594.26	6,348,078.98	10,071,673.24	7,334,410.35	7,334,410.35	2,737,262.89



GOBIERNO DEL ESTADO DE CHIAPAS

RAMO O DEPENDENCIA: Instituto Chiapaneco de Educación para Jóvenes y Adultos

ESTADO ANALÍTICO DEL EJERCICIO DEL PRESUPUESTO DE EGRESOS CLASIFICACIÓN POR OBJETO DEL GASTO
(CAPITULOS Y CONCEPTOS)
DEL 1 DE ENERO AL 30 DE JUNIO DE 2024

(Pesos)

RPA-1

CAPG	CG	DESCRIPCIÓN	PRESUPUESTO DE EGRESOS					SUB EJERCICIO
			APROBADO	AMPLIACIONES - REDUCCIONES	MODIFICADO	DEVENGADO	PAGADO	
4000		Transferencias, Asignaciones, Subsidios y Otras Ayudas.	160,242,656.74	17,452,300.00	177,694,956.74	65,400,840.00	65,400,840.00	112,294,116.74
	4400	Ayudas Sociales.	160,242,656.74	17,452,300.00	177,694,956.74	65,400,840.00	65,400,840.00	112,294,116.74
TOTAL DEL GASTO:			368,220,387.52	32,220,378.98	400,440,766.50	157,560,652.02	157,560,652.02	242,880,114.48



GOBIERNO DEL ESTADO DE CHIAPAS

RAMO O DEPENDENCIA: Instituto Chiapaneco de Educación para Jóvenes y Adultos

ESTADO ANALÍTICO DEL EJERCICIO DEL PRESUPUESTO DE EGRESOS CLASIFICACIÓN ECONÓMICA POR TIPO DE GASTO
DEL 1 DE ENERO AL 30 DE JUNIO DE 2024

(Pesos)

RPA-2

CONCEPTO	PRESUPUESTO DE EGRESOS					SUBEJERCICIO
	APROBADO	AMPLIACIONES - REDUCCIONES	MODIFICADO	DEVENGADO	PAGADO	
GASTO CORRIENTE	368,220,387.52	32,220,378.98	400,440,766.50	157,560,652.02	157,560,652.02	242,880,114.48
GASTO DE CAPITAL	0.00	0.00	0.00	0.00	0.00	0.00
AMORTIZACIÓN DE LA DEUDA Y DISMINUCIÓN DE PASIVOS	0.00	0.00	0.00	0.00	0.00	0.00
PENSIONES Y JUBILACIONES	0.00	0.00	0.00	0.00	0.00	0.00
PARTICIPACIONES	0.00	0.00	0.00	0.00	0.00	0.00
TOTAL DEL GASTO:	368,220,387.52	32,220,378.98	400,440,766.50	157,560,652.02	157,560,652.02	242,880,114.48



GOBIERNO CONSTITUCIONAL DEL ESTADO DE CHIAPAS
 RAMO O DEPENDENCIA: Instituto Chiapaneco de Educación para Jóvenes y Adultos
ESTADO ANALÍTICO DEL EJERCICIO DEL PRESUPUESTO DE EGRESOS EN CLASIFICACIÓN
ADMINISTRATIVA/ORGANISMO
DEL 1 DE ENERO AL 30 DE JUNIO DE 2024

(Pesos)

RPA-3

CONCEPTO	PRESUPUESTO DE EGRESOS					SUB EJERCICIO
	APROBADO	AMPLIACIONES - REDUCCIONES	MODIFICADO	DEVENGADO	PAGADO	
TOTAL	368,220,387.52	32,220,378.98	400,440,766.50	157,560,652.02	157,560,652.02	242,880,114.48
ENTIDADES PARAESTATALES Y FIDEICOMISOS NO EMPRESARIALES Y NO FINANCIEROS	368,220,387.52	32,220,378.98	400,440,766.50	157,560,652.02	157,560,652.02	242,880,114.48
Instituto Chiapaneco de Educación para Jóvenes y Adultos	368,220,387.52	32,220,378.98	400,440,766.50	157,560,652.02	157,560,652.02	242,880,114.48



GOBIERNO CONSTITUCIONAL DEL ESTADO DE CHIAPAS
RAMO O DEPENDENCIA: Instituto Chiapaneco de Educación para Jóvenes y Adultos
ESTADO ANALÍTICO DEL EJERCICIO DEL PRESUPUESTO DE EGRESOS EN CLASIFICACIÓN
ADMINISTRATIVA/PODERES
DEL 1 DE ENERO AL 30 DE JUNIO DE 2024

(Pesos)

RPA-4

CONCEPTO	PRESUPUESTO DE EGRESOS					SUBEJERCICIO
	APROBADO	AMPLIACIONES - REDUCCIONES	MODIFICADO	DEVENGADO	PAGADO	
PODER EJECUTIVO	NO APLICA					
PODER LEGISLATIVO	NO APLICA					
PODER JUDICIAL	NO APLICA					
ORGANOS AUTONOMOS	NO APLICA					



GOBIERNO DEL ESTADO DE CHIAPAS

RAMO O DEPENDENCIA: Instituto Chiapaneco de Educación para Jóvenes y Adultos

ESTADO ANALÍTICO DEL EJERCICIO DEL PRESUPUESTO DE EGRESOS CLASIFICACIÓN FUNCIONAL (FINALIDAD Y FUNCIÓN)

DEL 1 DE ENERO AL 30 DE junio DE 2024

(Pesos)

RPA-6

FI	FU	CONCEPTO	EGRESOS					SUB EJERCICIO
			APROBADO	AMPLIACIONES - REDUCCIONES	MODIFICADO	DEVENGADO	PAGADO	
2		Desarrollo Social	368,220,387.52	32,220,378.98	400,440,766.50	157,560,652.02	157,560,652.02	242,880,114.48
	2.5	Educación	368,220,387.52	32,220,378.98	400,440,766.50	157,560,652.02	157,560,652.02	242,880,114.48
TOTAL DEL GASTO:			368,220,387.52	32,220,378.98	400,440,766.50	157,560,652.02	157,560,652.02	242,880,114.48

**SISTEMA CONTABLE 2024
ENDEUDAMIENTO NETO
DEL 1o. DE ENERO AL 30 DE JUNIO DE 2024**

Fecha:

IDENTIFICACIÓN DE CRÉDITO O INSTRUMENTO	CONTRATACIÓN/ COLOCACIÓN	AMORTIZACIÓN	ENDEUDAMIENTO NETO
CRÉDITOS BANCARIOS			

TOTAL CRÉDITOS BANCARIOS

OTROS INSTRUMENTOS DE DEUDA

NO APLICA

TOTAL OTROS INSTRUMENTOS DE DEUDA

TOTAL

**SISTEMA CONTABLE 2024
INTERESES DE LA DEUDA
DEL 1o. DE ENERO AL 30 DE JUNIO DE 2024**

Página 1 de 1
31/07/2024

Fecha:

IDENTIFICACIÓN DE CRÉDITO O INSTRUMENTO	DEVENGADO	PAGADO
CRÉDITOS BANCARIOS		

TOTAL DE INTERESES DE CRÉDITOS BANCARIOS

OTROS INSTRUMENTOS DE DEUDA

TOTAL DE INTERESES DE OTROS INSTRUMENTOS DE DEUDA

TOTAL

NO APLICA



GOBIERNO DEL ESTADO DE CHIAPAS
 RAMO O DEPENDENCIA: Instituto Chiapaneco de Educación para Jóvenes y Adultos
GASTO POR CATEGORÍA PROGRAMÁTICA
 DEL 1 DE ENERO AL 30 DE JUNIO DE 2024
 (Pesos)

RPA-7

CONCEPTO	PRESUPUESTO DE EGRESOS					SUBEJERCICIO
	APROBADO	AMPLIACIONES - REDUCCIONES	MODIFICADO	DEVENGADO	PAGADO	
Programas	358,553,828.00	20,952,300.00	379,506,128.00	146,197,745.26	146,197,745.26	233,308,382.74
Subsidios: Sector Social y Privado o Entidades Federativas y Municipios	0.00	0.00	0.00	0.00	0.00	0.00
Otros Subsidios	0.00	0.00	0.00	0.00	0.00	0.00
Sujetos a Reglas de Operación	0.00	0.00	0.00	0.00	0.00	0.00
Desempeño de las Funciones	103,483,246.00	20,952,300.00	124,435,546.00	43,867,250.00	43,867,250.00	80,568,296.00
Específicos	0.00	0.00	0.00	0.00	0.00	0.00
Funciones de las Fuerzas Armadas (Únicamente Gobierno Federal)	0.00	0.00	0.00	0.00	0.00	0.00
Planeación, seguimiento y evaluación de políticas públicas	0.00	0.00	0.00	0.00	0.00	0.00
Prestación de Servicios Públicos	103,483,246.00	20,952,300.00	124,435,546.00	43,867,250.00	43,867,250.00	80,568,296.00
Promoción y fomento	0.00	0.00	0.00	0.00	0.00	0.00
Provisión de Bienes Públicos	0.00	0.00	0.00	0.00	0.00	0.00
Proyectos de inversión	0.00	0.00	0.00	0.00	0.00	0.00
Regulación y supervisión	0.00	0.00	0.00	0.00	0.00	0.00
Administrativos y de Apoyo	0.00	0.00	0.00	0.00	0.00	0.00
Apoyo a la función pública y al mejoramiento de la gestión	0.00	0.00	0.00	0.00	0.00	0.00
Apoyo al proceso presupuestario y para mejorar la eficiencia institucional	0.00	0.00	0.00	0.00	0.00	0.00
Operaciones ajenas	0.00	0.00	0.00	0.00	0.00	0.00
Compromisos	0.00	0.00	0.00	0.00	0.00	0.00
Desastres Naturales	0.00	0.00	0.00	0.00	0.00	0.00
Obligaciones de cumplimiento de resolución jurisdiccional	0.00	0.00	0.00	0.00	0.00	0.00
Obligaciones	0.00	0.00	0.00	0.00	0.00	0.00
Aportaciones a fondos de estabilización	0.00	0.00	0.00	0.00	0.00	0.00
Aportaciones a fondos de inversión y reestructura de pensiones	0.00	0.00	0.00	0.00	0.00	0.00
Aportaciones a la seguridad social	0.00	0.00	0.00	0.00	0.00	0.00
Pensiones y jubilaciones	0.00	0.00	0.00	0.00	0.00	0.00
Programas de Gasto Federalizado (Gobierno Federal)	255,070,582.00	0.00	255,070,582.00	102,330,495.26	102,330,495.26	152,740,086.74
Gasto Federalizado	255,070,582.00	0.00	255,070,582.00	102,330,495.26	102,330,495.26	152,740,086.74
Participaciones a entidades federativas y municipios	9,666,559.52	11,268,078.98	20,934,638.50	11,362,906.76	11,362,906.76	9,571,731.74
Costo financiero, deuda o apoyos a deudores y ahorradores de la banca	0.00	0.00	0.00	0.00	0.00	0.00
Adeudos de ejercicios fiscales anteriores	0.00	0.00	0.00	0.00	0.00	0.00
TOTAL DEL GASTO:	368,220,387.52	32,220,378.98	400,440,766.50	157,560,652.02	157,560,652.02	242,880,114.48



GOBIERNO CONSTITUCIONAL DEL ESTADO DE CHIAPAS
INSTITUTO CHIAPANECO DE EDUCACIÓN PARA JÓVENES Y ADULTOS

PROGRAMAS Y PROYECTOS DE INVERSIÓN
DEL 1 DE ENERO AL 30 DE JUNIO DE 2024

FF	RAMO	PF	PROYECTO ESTRATÉGICO	MUNICIPIO / COBERTURA	PRESUPUESTO DE EGRESOS				AVANCE % DEVENGADO/ MODIFICADO
					APROBADO	MODIFICADO	DEVENGADO	PAGADO	

NO APLICA

GOBIERNO CONSTITUCIONAL DEL ESTADO DE CHIAPAS
**SECRETARÍA DE HACIENDA
 PRESUPUESTO DE EGRESOS 2024**
**AVANCE DE CUMPLIMIENTO DE INDICADORES ESTRATÉGICOS
 ENERO - JUNIO**
Organismo Público: 2.1.1.2.1.160 Instituto Chiapaneco de Educación para Jóvenes y Adultos

Misión				
Propiciar condiciones y oportunidades educativas para que los jóvenes de 15 años y adultos en condiciones de rezago educativo, inicien, continúen y concluyan su formación básica, desarrollen competencias para el trabajo, fortalezcan su sentido humano, ético, creativo y emprendedor; así como aumenten su capacidad de percepción y respuesta frente a los retos que plantea la vida contemporánea.				
Visión				
Ser un organismo descentralizado de la administración pública estatal, que asegure oportunidades que posibiliten una formación básica de calidad, tomando en cuenta los intereses, necesidades y condiciones económicas y socio-culturales en que viven los jóvenes y adultos chiapanecos en situación de rezago educativo.				

COMPORTAMIENTO DEL EJERCICIO DEL GASTO					Aprobado (A)	Modificado (B)	Devengado (C)	% Devengado
Fin	F	SF	SSF	Descripción				
TOTALES					368,220,387.52	400,440,766.50	157,560,652.02	39.35
2				Desarrollo Social	368,220,387.52	400,440,766.50	157,560,652.02	39.35
	5			Educación	368,220,387.52	400,440,766.50	157,560,652.02	39.35
		5		Educación para Adultos	368,220,387.52	400,440,766.50	157,560,652.02	39.35
			1	Educación para Adultos	368,220,387.52	400,440,766.50	157,560,652.02	39.35

Objetivos de Desarrollo Sostenible	
Clave	Descripción
04	Garantizar una educación inclusiva, equitativa y de calidad y promover oportunidades de aprendizaje durante toda la vida para todos.
05	Lograr la igualdad entre los géneros y empoderar a todas las mujeres y niñas.

Metas de los Objetivos de Desarrollo Sostenible		
ODS	No. Meta	Descripción
04	06	Garantizar una educación inclusiva, equitativa y de calidad y promover oportunidades de aprendizaje durante toda la vida para todos. De aquí a 2030, asegurar que todos los jóvenes y una proporción considerable de los adultos, tanto hombres como mujeres, estén alfabetizados y tengan nociones elementales de aritmética
05	02	Lograr la igualdad entre los géneros y empoderar a todas las mujeres y niñas. Eliminar todas las formas de violencia contra todas las mujeres y las niñas en los ámbitos público y privado, incluidas la trata y la explotación sexual y otros tipos de explotación

Objetivos del Plan Nacional		
Eje	Objetivo	Descripción
2	02	Bienestar. Garantizar el derecho a la educación laica, gratuita, incluyente, pertinente y de calidad en todos los tipos, niveles y modalidades del Sistema Educativo Nacional y para todas las personas.

Objetivos del Plan Estatal				
Eje	Tema	Pol. Púb.	Objetivo	Descripción

GOBIERNO CONSTITUCIONAL DEL ESTADO DE CHIAPAS
SECRETARÍA DE HACIENDA
PRESUPUESTO DE EGRESOS 2024

AVANCE DE CUMPLIMIENTO DE INDICADORES ESTRATÉGICOS
ENERO - JUNIO

Organismo Público: 2.1.1.2.1.160 Instituto Chiapaneco de Educación para Jóvenes y Adultos

Objetivos del Plan Estatal				
Eje	Tema	Pol. Púb.	Objetivo	Descripción
3	2	01	01	Educación, Ciencia y Cultura. Educación para todos. Atención a jóvenes y adultos en rezago educativo. Reducir con equidad el rezago educativo en la población de 15 años o más.

Estrategias del Plan Estatal		
Clave Alineación PED	No. Est.	Descripción
320101	01	Reducir los niveles de analfabetismo.
	02	Aumentar la cantidad de jóvenes y adultos que concluyen su educación secundaria.

Programa Sectorial		
Programa	Clave Alineación	Descripción
D	202320101	Educación.

Objetivos Estratégicos		
No. Obj.	Clave Alineación	Descripción
1	202320101D	Reducir sustancialmente el analfabetismo en jóvenes y adultos mayores de 15 años.

Indicadores Estratégicos														
No. Obj.	No. Ind.	Tipo y Dimensión	Unidad de Medida	Nombre del Indicador	Descripción Cualitativa (Numerador / Denominador)	Año y Valor de Línea Base	Denominador (A)	Total Numerador	Programado (B)				Avances	
									Modificado (C)				Efic. del Ejer. D/C	Meta Indic. D/A
									Alcanzado (D)					
									Trimestres					
				I	II	III	IV							
1	1	Estratégico Eficacia	Persona	Porcentaje de la población de jóvenes y adultos mayores de 15 años que se alfabetizan en el periodo.	Número de jóvenes y adultos mayores de 15 años que se alfabetizan en el periodo. / Total de la población de jóvenes y adultos analfabetas mayores de 15 años.	2023 10,390.00	473,771.00	10,390.00 2,291.00	1,039.00 765.00	2,078.00 1,526.00	3,117.00 0.00	4,156.00 0.00	22.05%	0.48%

Productos y Servicios	Cientes y Usuarios
Servicios educativos de nivel inicial, primaria (intermedio) y secundaria (avanzado) de manera presencial o en línea; con la oferta educativa "Modelo Educativo para la Vida y el Trabajo MEVyT"; "Modelo Educativo para la Vida MEV"; "Guías para el Aprendizaje Exámenes Diagnóstico"; "Guías de Estudio Reconocimiento de Saberes" y con la plataforma en línea "Aprende INEA", en las 23 Coordinaciones de Zona del Estado de Chiapas.	Jóvenes y adultos mayores de 15 años.

GOBIERNO CONSTITUCIONAL DEL ESTADO DE CHIAPAS
INSTITUTO CHIAPANECO DE EDUCACIÓN PARA JÓVENES Y
ADULTOS
SISTEMA CONTABLE 2024

INDICADORES DE POSTURA FISCAL / CON RECURSOS DEL EJERCICIO
DEL 1o. DE ENERO AL 30 DE JUNIO DE 2024

Fecha: Página 1 de 1
31/07/2024

CONCEPTO	ESTIMADO	DEVENGADO	PAGADO
I. Ingresos Presupuestarios	368,220,387.52	188,531,416.14	188,531,416.14
Ingresos del Gobierno de la Entidad Federativa	0.00	0.00	0.00
Ingresos del Sector Paraestatal	368,220,387.52	188,531,416.14	188,531,416.14
II. Egresos Presupuestarios	368,220,387.52	154,506,659.57	154,506,659.57
Egresos del Gobierno de la Entidad Federativa	0.00	0.00	0.00
Egresos del Sector Paraestatal	368,220,387.52	154,506,659.57	154,506,659.57
III. Balance Presupuestario (Superávit o Déficit) (III = I - II)	0.00	34,024,756.57	34,024,756.57

CONCEPTO	ESTIMADO	DEVENGADO	PAGADO
III. Balance Presupuestario (Superávit o Déficit)	0.00	34,024,756.57	34,024,756.57
IV. Intereses, Comisiones y Gastos de la Deuda	0.00	0.00	0.00
V. Balance Primario (Superávit o Déficit) (V = III - IV)	0.00	34,024,756.57	34,024,756.57

CONCEPTO	ESTIMADO	DEVENGADO	PAGADO
A. Financiamiento	0.00	0.00	0.00
B. Amortización de la Deuda	0.00	0.00	0.00
C. Endeudamiento o Desendeudamiento (C= A - B)	0.00	0.00	0.00

GOBIERNO CONSTITUCIONAL DEL ESTADO DE CHIAPAS
INSTITUTO CHIAPANECO DE EDUCACIÓN PARA JÓVENES Y ADULTOS

SISTEMA CONTABLE 2024
RELACIÓN DE CUENTAS BANCARIAS PRODUCTIVAS ESPECÍFICAS
DEL 1o. DE ENERO AL 30 DE JUNIO DE 2024

Página 1 de 1
16/08/2024

Fecha:

FONDO, PROGRAMA O CONVENIO	DATOS DE LA CUENTA BANCARIA		
	INSTITUCIÓN BANCARIA	NÚMERO DE CUENTA	TIPO DE CUENTA
Instituto Chiapaneco de Educación para Jóvenes y Adultos Concentradora FAETA 2024	BBVA MEXICO, S.A.	0122147718	Maestra de Recursos Federales
Instituto Chiapaneco de Educación para Jóvenes y Adultos Nómina FAETA 2024	BBVA MEXICO, S.A.	0122147769	Maestra de Recursos Federales
Instituto Chiapaneco de Educación para Jóvenes y Adultos Gastos de Operación FAETA 2024	BBVA MEXICO, S.A.	0122147807	Maestra de Recursos Federales
INSTITUTO CHIAPANECO DE EDUCACION PARA JOVENES Y ADULTOS RAMO 11 RECURSOS FEDERALES 2024	BBVA MEXICO, S.A.	122149915	Maestra de Recursos Federales



**GOBIERNO CONSTITUCIONAL DEL ESTADO DE CHIAPAS
INSTITUTO CHIAPANECO DE EDUCACIÓN PARA JÓVENES Y
ADULTOS
SISTEMA CONTABLE 2024**

**RELACIÓN DE ESQUEMAS BURSÁTILES Y COBERTURAS FINANCIERAS
DEL 1o. DE ENERO AL 30 DE JUNIO DE 2024**

Página 1 de 1
Fecha: 31/07/2024

RELACIÓN DE ESQUEMAS BURSÁTILES Y DE COBERTURAS FINANCIERAS

NO APLICA



GOBIERNO CONSTITUCIONAL DEL ESTADO DE CHIAPAS
INSTITUTO CHIAPANECO DE EDUCACIÓN PARA JÓVENES Y
ADULTOS
SISTEMA CONTABLE 2024

FORMATO DEL EJERCICIO Y DESTINO DE GASTO FEDERALIZADO Y REINTEGROS

DEL 1o. DE ENERO AL 30 DE JUNIO DE 2024

Página 1 de 1
31/07/2024

Fecha:

Programa o Fondo	Destino de los Recursos	Ejercicio		Reintegro
		DEVENGADO	PAGADO	
5 33 I0100 FAETA Educación de Adultos.	Cobertura Estatal	102,330,495.26	102,330,495.26	0.00
5 94 E0640 Educación para Adultos (INEA).	Cobertura Estatal	43,867,250.00	43,867,250.00	0.00

**SISTEMA CONTABLE 2024
ESTADO DE SITUACIÓN FINANCIERA DETALLADO
Al 31 DE DICIEMBRE DEL 2023 Y AL 30 DE JUNIO DEL 2024**

Concepto	30 de junio de 2024	31 de diciembre de 2023	Concepto	30 de junio de 2024	31 de diciembre de 2023
ACTIVO			PASIVO		
Activo Circulante			Pasivo Circulante		
Efectivo y Equivalentes	138,109,550.39	107,981,904.87	Cuentas por Pagar a Corto Plazo	2,547,094.40	8,802,659.19
Efectivo	30,000.00		Servicios Personales por Pagar a Corto Plazo	1,709.00	5,243,045.87
Bancos/Tesorería			Proveedores por Pagar a Corto Plazo	103.00	290,903.14
Bancos/Dependencias y Otros	113,940,245.00	83,567,318.26	Contratistas por Obras Públicas por Pagar a Corto Plazo		
Inversiones Temporales (Hasta 3 Meses)			Participaciones y Aportaciones por Pagar a Corto Plazo		
Fondos con Afectación Específica	24,106,776.39	24,382,057.61	Transferencias Otorgadas por Pagar a Corto Plazo		
Depósitos de Fondos de Terceros en Garantía y/o Administración	32,529.00	32,529.00	Intereses, Comisiones y Otros Gastos de la Deuda Pública por Pagar a Corto Plazo	2,541,585.62	3,255,590.98
Otros Efectivos y Equivalentes			Retenciones y Contribuciones por Pagar a Corto Plazo		
Derechos a Recibir Efectivo o Equivalentes	0.00	0.00	Devoluciones de la Ley de Ingresos por Pagar a Corto Plazo		
Inversiones Financieras de Corto Plazo			Otras Cuentas por Pagar a Corto Plazo	3,696.78	13,119.20
Cuentas por Cobrar a Corto Plazo			Documentos por Pagar a Corto Plazo	0.00	0.00
Deudores Diversos por Cobrar a Corto Plazo			Documentos Comerciales por Pagar a Corto Plazo		
Ingresos por Recuperar a Corto Plazo			Documentos con Contratistas por Obras Públicas por Pagar a Corto Plazo		
Deudores por Anticipos de la Tesorería a Corto Plazo			Otros Documentos por Pagar a Corto Plazo		
Préstamos Otorgados a Corto Plazo			Porción a Corto Plazo de la Deuda Pública a Largo Plazo	0.00	0.00
Otros Derechos a Recibir Efectivo o Equivalentes a Corto Plazo			Porción a Corto Plazo de la Deuda Pública		
Derechos a Recibir Bienes o Servicios	0.00	0.00	Porción a Corto Plazo de Arrendamiento Financiero		
Anticipos a Proveedores por Adquisición de Bienes y Prestación de Servicios a Corto Plazo			Títulos y Valores a Corto Plazo	0.00	0.00
Anticipo a Proveedores por Adquisición de Bienes Inmuebles y Muebles a Corto Plazo			Pasivos Diferidos a Corto Plazo	0.00	0.00
Anticipo a Proveedores por Adquisición de Bienes Intangibles a Corto Plazo			Ingresos Cobrados por Adelantado a Corto Plazo		
Anticipo a Contratistas por Obras Públicas a Corto Plazo			Intereses Cobrados por Adelantado a Corto Plazo		
Otros Derechos a Recibir Bienes o Servicios a Corto Plazo			Otros Pasivos Diferidos a Corto Plazo		
Inventarios	0.00	0.00	Fondos y Bienes de Terceros en Garantía y/o Administración a Corto Plazo	0.00	0.00
Inventario de Mercancías para Venta			Fondos en Garantía a Corto Plazo		
Inventario de Mercancías Terminadas			Fondos en Administración a Corto Plazo		
Inventario de Mercancías en Proceso de Elaboración			Fondos Contingentes a Corto Plazo		
Inventario de Materias Primas, Materiales y Suministros para Producción			Fondos de Fideicomisos, Mandatos y Contratos Análogos a Corto Plazo		
Bienes en Tránsito			Otros Fondos de Terceros en Garantía y/o Administración a Corto Plazo		
Almacenes	0.00	0.00	Valores y Bienes en Garantía a Corto Plazo		
Estimación por Pérdida o Deterioro de Activos Circulantes	0.00	0.00	Provisiones a Corto Plazo	0.00	0.00
Estimaciones para Cuentas Incobrables por Derechos a Recibir Efectivo o Equivalentes			Provisión para Demandas y Juicios a Corto Plazo		
Estimación por Deterioro de Inventarios			Provisión para Contingencias a Corto Plazo		
Otros Activos Circulantes	0.00	0.00	Otras Provisiones a Corto Plazo		
Valores en Garantía			Otros Pasivos a Corto Plazo	2,055,394.00	0.00
Bienes en Garantía (excluye depósitos de fondos)			Ingresos por Clasificar		
Bienes Derivados de Embargos, Decomisos, Aseguramientos y Dación en Pago			Recaudación por Participar	2,055,394.00	
Adquisición con Fondos de Terceros			Otros Pasivos Circulantes		
Total de Activos Circulantes	138,109,550.39	107,981,904.87	Total de Pasivos Circulantes	4,602,488.40	8,802,659.19
Activo No Circulante			Pasivo No Circulante		
Inversiones Financieras a Largo Plazo			Cuentas por Pagar a Largo Plazo		
Derechos a Recibir Efectivo o Equivalentes a Largo Plazo	10,790,198.39	10,790,198.39	Documentos por Pagar a Largo Plazo		
Bienes Inmuebles, Infraestructura y Construcciones en Proceso			Deuda Pública a Largo Plazo		
Bienes Muebles	14,956,225.41	15,867,295.28	Pasivos Diferidos a Largo Plazo	38,353,777.15	38,353,540.99
Activos Intangibles	338,661.58	359,361.58	Fondos y Bienes de Terceros en Garantía y/o Administración a Largo Plazo	27,494,147.38	27,494,147.38
Depreciación, Deterioro y Amortización Acumulada de Bienes			Provisiones a Largo Plazo		
Activos Diferidos	37,920,262.96	37,920,262.96	Total de Pasivos No Circulantes	65,847,924.53	65,847,688.37
Estimación por Pérdida o Deterioro de Activos no Circulantes			Total del Pasivo	70,450,412.93	74,650,347.56
Otros Activos no Circulantes			HACIENDA PÚBLICA / PATRIMONIO		
Total de Activos No Circulantes	64,005,348.34	64,937,118.21	Hacienda Pública/Patrimonio Contribuido	0.00	0.00
Total del Activo	202,114,898.73	172,919,023.08	Aportaciones		
			Donaciones de Capital		
			Actualización de la Hacienda Pública/Patrimonio		
			Hacienda Pública/Patrimonio Generado	131,664,485.80	98,268,675.52
			Resultados del Ejercicio (Ahorro/Desahorro)	37,238,843.10	1,688,810.12
			Resultados de Ejercicios Anteriores	94,425,642.70	96,579,865.40
			Revalúos		
			Reservas		
			Rectificaciones de Resultados de Ejercicios Anteriores		
			Exceso o Insuficiencia en la Actualización de la Hacienda Pública/Patrimonio	0.00	0.00
			Resultado por Posición Monetaria		
			Resultado por Tenencia de Activos no Monetarios		
Total de Activos No Circulantes	64,005,348.34	64,937,118.21	Total Hacienda Pública/Patrimonio	131,664,485.80	98,268,675.52
Total del Activo	202,114,898.73	172,919,023.08	Total del Pasivo y Hacienda Pública/Patrimonio	202,114,898.73	172,919,023.08

Concepto	30 de junio de 2024	31 de diciembre de 2023	Concepto	30 de junio de 2024	31 de diciembre de 2023
----------	---------------------	-------------------------	----------	---------------------	-------------------------

GOBIERNO CONSTITUCIONAL DEL ESTADO DE CHIAPAS
INSTITUTO CHIAPANECO DE EDUCACIÓN PARA JÓVENES Y ADULTOS
SISTEMA CONTABLE 2024

INFORME ANALÍTICO DE LA DEUDA PÚBLICA Y OTROS PASIVOS
DEL 1o. DE ENERO AL 30 DE JUNIO DE 2024

Página 1 de 1
Fecha: 31/07/2024
LDF-2

Denominación de la Deuda Pública y Otros Pasivos	Saldo al 31 de diciembre de 2023	Disposiciones del Período	Amortizaciones del Período	Revaluaciones, Reclasificaciones y Otros Ajustes	Saldo Final del Período	Pago de Intereses del Período	Pago de Comisiones y demás costos asociados durante el Período
Deuda Pública	0.00	0.00	0.00	0.00	0.00	0.00	0.00
Corto Plazo	0.00	0.00	0.00	0.00	0.00	0.00	0.00
Instituciones de Crédito							
Títulos y Valores							
Arrendamientos Financieros							
Largo Plazo	0.00	0.00	0.00	0.00	0.00		
Instituciones de Crédito							
Títulos y Valores							
Arrendamientos Financieros							
Otros Pasivos	74,650,347.56				70,450,412.93		
Total de la Deuda Pública y Otros Pasivos	74,650,347.56	0.00	0.00	0.00	70,450,412.93	0.00	0.00

Deuda Contingente (Informativo)

Valor de Instrumentos Bono Cupón Cero (Informativo)

Instrumento Bono Cupón Cero 1, Banobras
Instrumento Bono Cupón Cero 2, Banobras

Obligaciones a Corto Plazo	Monto Contratado	Plazo Pactado	Tasa de Interés	Comisiones y Costos Relacionados	Tasa Efectiva

Obligaciones a Corto Plazo (Informativo)



GOBIERNO CONSTITUCIONAL DEL ESTADO DE CHIAPAS
INSTITUTO CHIAPANECO DE EDUCACIÓN PARA JÓVENES Y
ADULTOS
SISTEMA CONTABLE 2024

INFORME ANALÍTICO DE OBLIGACIONES DIFERENTES DE FINANCIAMIENTOS
DEL 1o. DE ENERO AL 30 DE JUNIO DE 2024

Fecha:

LDF-3

DENOMINACIÓN DE LAS OBLIGACIONES DIFERENTES DE FINANCIAMIENTO	FECHA DEL CONTRATO	FECHA DE INICIO DE OPERACIÓN DEL PROYECTO	FECHA DE VENCIMIENTO	MONTO DE LA INVERSIÓN PACTADO	PLAZO PACTADO	MONTO PROMEDIO MENSUAL DEL PAGO DE LA CONTRAPRESTACIÓN	MONTO PROMEDIO MENSUAL DEL PAGO DE LA CONTRAPRESTACIÓN CORRESPONDIENTE AL	MONTO PAGADO DE LA INVERSIÓN AL 30 DE JUNIO DE 2024	MONTO PAGADO DE LA INVERSIÓN ACTUALIZADO AL 30 DE JUNIO DE 2024	SALDO PENDIENTE POR PAGAR DE LA INVERSIÓN AL 30 DE JUNIO DE 2024
---	--------------------	---	----------------------	-------------------------------	---------------	--	---	---	---	--

APP'S

- APP 1
- APP 2
- APP 3
- APP XX

Otros instrumentos

- Otro instrumento 1
- Otro instrumento 2
- Otro instrumento 3
- Otro instrumento XX

Total de Obligaciones Diferentes de Financiamiento



NO APLICA

SISTEMA CONTABLE 2024
BALANCE PRESUPUESTARIO
DEL 1o. DE ENERO AL 30 DE JUNIO DE 2024

 Página 1 de 1
 Fecha: 31/07/2024

LDF 4

CONCEPTO	ESTIMADO/APROBADO	DEVENGADO	RECAUDADO/PAGADO
Ingresos Totales	368,220,387.52	188,531,416.14	188,531,416.14
Ingresos de Libre Disposición	9,666,559.52	6,053,913.14	6,053,913.14
Transferencias Federales Etiquetadas	358,553,828.00	182,477,503.00	182,477,503.00
Financiamiento Neto	0.00	0.00	0.00
Egresos Presupuestarios	368,220,387.52	157,560,652.02	157,560,652.02
Gasto No Etiquetado (sin incluir Amortización de la Deuda Pública)	9,666,559.52	11,362,906.76	11,362,906.76
Gasto Etiquetado (sin incluir Amortización de la Deuda Pública)	358,553,828.00	146,197,745.26	146,197,745.26
Remanentes del Ejercicio Anterior		6,247,862.35	6,247,862.35
Remanentes de Ingresos de Libre Disposición aplicados en el periodo		6,247,862.35	6,247,862.35
Remanentes de Transferencias Federales Etiquetadas aplicados en el periodo		0.00	0.00
Balance Presupuestario	0.00	37,218,626.47	37,218,626.47
Balance Presupuestario sin Financiamiento Neto	0.00	37,218,626.47	37,218,626.47
Balance Presupuestario sin Financiamiento Neto y sin Remanentes del Ejercicio Anterior	0.00	30,970,764.12	30,970,764.12

CONCEPTO	APROBADO	DEVENGADO	PAGADO
Intereses, Comisiones y Gastos de la Deuda	0.00	0.00	0.00
Intereses, Comisiones y Gastos de la Deuda con Gasto No Etiquetado	0.00	0.00	0.00
Intereses, Comisiones y Gastos de la Deuda con Gasto Etiquetado	0.00	0.00	0.00
Balance Primario	0.00	30,970,764.12	30,970,764.12

CONCEPTO	ESTIMADO/APROBADO	DEVENGADO	RECAUDADO/PAGADO
Financiamiento	0.00	0.00	0.00
Financiamiento con Fuente de Pago de Ingresos de Libre Disposición	0.00	0.00	0.00
Financiamiento con Fuente de Pago de Transferencias Federales Etiquetadas	0.00	0.00	0.00
Amortización de la Deuda	0.00	0.00	0.00
Amortización de la Deuda Pública con Gasto No Etiquetado	0.00	0.00	0.00
Amortización de la Deuda Pública con Gasto Etiquetado	0.00	0.00	0.00
Financiamiento Neto	0.00	0.00	0.00

CONCEPTO	ESTIMADO/APROBADO	DEVENGADO	RECAUDADO/PAGADO
Ingresos de Libre Disposición	9,666,559.52	6,053,913.14	6,053,913.14
Financiamiento Neto con Fuente de Pago de Ingresos de Libre Disposición	0.00	0.00	0.00
Financiamiento con Fuente de Pago de Ingresos de Libre Disposición	0.00	0.00	0.00
Amortización de la Deuda Pública con Gasto No Etiquetado	0.00	0.00	0.00
Gasto No Etiquetado (sin incluir amortización de la Deuda Pública)	9,666,559.52	11,362,906.76	11,362,906.76
Remanentes de Ingresos de Libre Disposición aplicados en el periodo		6,247,862.35	6,247,862.35
Balance Presupuestario de Recursos Disponibles	0.00	938,868.73	938,868.73
Balance Presupuestario de Recursos Disponibles sin Financiamiento Neto	0.00	938,868.73	938,868.73

CONCEPTO	ESTIMADO/APROBADO	DEVENGADO	RECAUDADO/PAGADO
Transferencias Federales Etiquetadas	358,553,828.00	182,477,503.00	182,477,503.00
Financiamiento Neto con fuente de Pago de Transferencias Federales Etiquetadas	0.00	0.00	0.00
Financiamiento con Fuente de Pago de Transferencias Federales Etiquetadas	0.00	0.00	0.00
Amortización de la Deuda Pública con Gasto Etiquetado	0.00	0.00	0.00
Gasto Etiquetado (sin incluir Amortización de la Deuda Pública)	358,553,828.00	146,197,745.26	146,197,745.26
Remanentes de Transferencias Federales Etiquetadas aplicados en el periodo		0.00	0.00
Balance Presupuestario de Recursos Etiquetados	0.00	36,279,757.74	36,279,757.74
Balance Presupuestario de Recursos Etiquetados sin Financiamiento Neto	0.00	36,279,757.74	36,279,757.74

NOMBRE DEL ENTE PUBLICO : Instituto Chiapaneco de Educación para Jóvenes y Adultos

Estado Analítico del Ejercicio del Presupuesto de Egresos Detallado – LDF 6a.

Clasificación por Objeto del Gasto (Capítulo y Concepto)

Del 1 de Enero al 30 de junio de 2024

(PESOS)

Concepto			Egresos			Subejercicio
	Aprobado	Ampliaciones / Reducciones	Modificado	Devengado	Pagado	
I. Gasto No Etiquetado	9,666,559.52	11,268,078.98	20,934,638.50	11,362,906.76	11,362,906.76	9,571,731.74
A. Servicios Personales.	5,874,029.99	0.00	5,874,029.99	2,370,271.91	2,370,271.91	3,503,758.08
a1) Remuneraciones al Personal de Carácter Permanente.	0.00	0.00	0.00	0.00	0.00	0.00
a2) Remuneraciones al Personal de Carácter Transitorio.	3,432,613.20	0.00	3,432,613.20	1,715,745.45	1,715,745.45	1,716,867.75
a3) Remuneraciones Adicionales y Especiales.	2,178,206.26	0.00	2,178,206.26	642,676.46	642,676.46	1,535,529.80
a4) Seguridad Social.	10,710.53	0.00	10,710.53	0.00	0.00	10,710.53
a5) Otras Prestaciones Sociales y Económicas.	23,700.00	0.00	23,700.00	11,850.00	11,850.00	11,850.00
a6) Previsiones.	0.00	0.00	0.00	0.00	0.00	0.00
a7) Pago de Estímulos a Servidores Públicos.	228,800.00	0.00	228,800.00	0.00	0.00	228,800.00
B. Materiales y Suministros	18,934.27	-8,694.00	10,240.27	0.00	0.00	10,240.27
b1) Materiales de Administración, Emisión de Documentos y Artículos Oficiales.	0.00	0.00	0.00	0.00	0.00	0.00
b2) Alimentos y Utensilios.	0.00	0.00	0.00	0.00	0.00	0.00
b3) Materias Primas y Materiales de Producción y Comercialización	0.00	0.00	0.00	0.00	0.00	0.00
b4) Materiales y Artículos de Construcción y de Reparación.	0.00	0.00	0.00	0.00	0.00	0.00
b5) Productos Químicos, Farmacéuticos y de Laboratorio.	0.00	0.00	0.00	0.00	0.00	0.00
b6) Combustibles, Lubricantes y Aditivos.	18,934.27	-8,694.00	10,240.27	0.00	0.00	10,240.27
b7) Vestuario, Blancos, Prendas de Protección y Artículos Deportivos.	0.00	0.00	0.00	0.00	0.00	0.00
b8) Materiales y Suministros para Seguridad.	0.00	0.00	0.00	0.00	0.00	0.00
b9) Herramientas, Refacciones y Accesorios Menores.	0.00	0.00	0.00	0.00	0.00	0.00
C. Servicios Generales.	3,773,595.26	11,276,772.98	15,050,368.24	8,992,634.85	8,992,634.85	6,057,733.39
c1) Servicios Básicos.	16,092.00	0.00	16,092.00	2,053.00	2,053.00	14,039.00
c2) Servicios de Arrendamiento.	144,900.00	8,694.00	153,594.00	63,997.50	63,997.50	89,596.50
c3) Servicios Profesionales, Científicos, Técnicos y Otros Servicios.	0.00	0.00	0.00	0.00	0.00	0.00
c4) Servicios Financieros, Bancarios y Comerciales.	1,452.00	0.00	1,452.00	0.00	0.00	1,452.00
c5) Servicios de Instalación, Reparación, Mantenimiento y Conservación.	0.00	0.00	0.00	0.00	0.00	0.00
c6) Servicios de Comunicación Social y Publicidad.	7,557.00	5,000,000.00	5,007,557.00	1,753,160.00	1,753,160.00	3,254,397.00
c7) Servicios de Traslado y Viáticos.	0.00	0.00	0.00	0.00	0.00	0.00
c8) Servicios Oficiales.	0.00	0.00	0.00	0.00	0.00	0.00
c9) Otros Servicios Generales.	3,603,594.26	6,268,078.98	9,871,673.24	7,173,424.35	7,173,424.35	2,698,248.89
D. Transferencias, Asignaciones, Subsidios y Otras Ayudas.	0.00	0.00	0.00	0.00	0.00	0.00
d1) Transferencias Internas y Asignaciones al Sector Público.	0.00	0.00	0.00	0.00	0.00	0.00
d2) Transferencias al Resto del Sector Público.	0.00	0.00	0.00	0.00	0.00	0.00
d3) Subsidios y Subvenciones.	0.00	0.00	0.00	0.00	0.00	0.00
d4) Ayudas Sociales.	0.00	0.00	0.00	0.00	0.00	0.00
d5) Pensiones y Jubilaciones.	0.00	0.00	0.00	0.00	0.00	0.00
d6) Transferencias a Fideicomisos, Mandatos y Otros Análogos.	0.00	0.00	0.00	0.00	0.00	0.00
d7) Transferencias a la Seguridad Social	0.00	0.00	0.00	0.00	0.00	0.00
d8) Donativos	0.00	0.00	0.00	0.00	0.00	0.00
d9) Transferencias al Exterior.	0.00	0.00	0.00	0.00	0.00	0.00
E. Bienes Muebles, Inmuebles e Intangibles.	0.00	0.00	0.00	0.00	0.00	0.00
e1) Mobiliario y Equipo de Administración.	0.00	0.00	0.00	0.00	0.00	0.00
e2) Mobiliario y Equipo Educativo y Recreativo.	0.00	0.00	0.00	0.00	0.00	0.00
e3) Equipo e Instrumental Médico y de Laboratorio.	0.00	0.00	0.00	0.00	0.00	0.00
e4) Vehículos y Equipo de Transporte.	0.00	0.00	0.00	0.00	0.00	0.00
e5) Equipo de Defensa y Seguridad.	0.00	0.00	0.00	0.00	0.00	0.00
e6) Maquinaria, Otros Equipos y Herramientas.	0.00	0.00	0.00	0.00	0.00	0.00
e7) Activos Biológicos.	0.00	0.00	0.00	0.00	0.00	0.00
e8) Bienes Inmuebles.	0.00	0.00	0.00	0.00	0.00	0.00
e9) Activos Intangibles.	0.00	0.00	0.00	0.00	0.00	0.00
F. Inversión Pública.	0.00	0.00	0.00	0.00	0.00	0.00
f1) Obra Pública en Bienes de Dominio Público.	0.00	0.00	0.00	0.00	0.00	0.00
f2) Obra Pública en Bienes Propios.	0.00	0.00	0.00	0.00	0.00	0.00
f3) Proyectos Productivos y Acciones de Fomento	0.00	0.00	0.00	0.00	0.00	0.00
G. Inversiones Financieras y Otras Provisiones.	0.00	0.00	0.00	0.00	0.00	0.00
g1) Inversiones para el Fomento de Actividades Productivas	0.00	0.00	0.00	0.00	0.00	0.00
g2) Acciones y Participaciones de Capital	0.00	0.00	0.00	0.00	0.00	0.00
g3) Compra de Títulos y Valores	0.00	0.00	0.00	0.00	0.00	0.00
g4) Concesión de Préstamos.	0.00	0.00	0.00	0.00	0.00	0.00
g5) Inversiones en Fideicomisos, Mandatos y Otros Análogos.	0.00	0.00	0.00	0.00	0.00	0.00
Fideicomiso de Desastres Naturales (informativo)						
g6) Otras Inversiones Financieras	0.00	0.00	0.00	0.00	0.00	0.00
g7) Provisiones para Contingencias y Otras Erogaciones Especiales.	0.00	0.00	0.00	0.00	0.00	0.00
H. Participaciones y Aportaciones.	0.00	0.00	0.00	0.00	0.00	0.00
h1) Participaciones.	0.00	0.00	0.00	0.00	0.00	0.00
h2) Aportaciones.	0.00	0.00	0.00	0.00	0.00	0.00
h3) Convenios.	0.00	0.00	0.00	0.00	0.00	0.00
I. Deuda Pública.	0.00	0.00	0.00	0.00	0.00	0.00
i1) Amortización de la Deuda Pública.	0.00	0.00	0.00	0.00	0.00	0.00
i2) Intereses de la Deuda Pública.	0.00	0.00	0.00	0.00	0.00	0.00
i3) Comisiones de la Deuda Pública.	0.00	0.00	0.00	0.00	0.00	0.00
i4) Gastos de la Deuda Pública.	0.00	0.00	0.00	0.00	0.00	0.00
i5) Costo por Coberturas.	0.00	0.00	0.00	0.00	0.00	0.00
i6) Apoyos Financieros.	0.00	0.00	0.00	0.00	0.00	0.00
i7) Adeudos de Ejercicios Fiscales Anteriores (ADEFAS).	0.00	0.00	0.00	0.00	0.00	0.00
II. Gasto Etiquetado	358,553,828.00	20,952,300.00	379,506,128.00	146,197,745.26	146,197,745.26	233,308,382.74
A. Servicios Personales.	164,117,542.00	0.00	164,117,542.00	69,292,254.20	69,292,254.20	94,825,287.80
a1) Remuneraciones al Personal de Carácter Permanente.	53,208,218.40	-317,397.50	52,890,820.90	24,297,279.91	24,297,279.91	28,593,540.99
a2) Remuneraciones al Personal de Carácter Transitorio.	3,231,656.53	0.00	3,231,656.53	1,421,425.00	1,421,425.00	1,810,231.53
a3) Remuneraciones Adicionales y Especiales.	29,168,400.48	6,060.00	29,174,460.48	13,545,666.20	13,545,666.20	15,628,794.28
a4) Seguridad Social.	16,636,061.47	4,892,791.13	21,528,852.60	7,470,177.22	7,470,177.22	14,058,675.38
a5) Otras Prestaciones Sociales y Económicas.	13,236,510.60	0.12	13,236,510.72	6,001,004.25	6,001,004.25	7,235,506.47
a6) Previsiones.	0.00	0.00	0.00	0.00	0.00	0.00
a7) Pago de Estímulos a Servidores Públicos.	48,636,694.52	-4,581,453.75	44,055,240.77	16,556,701.62	16,556,701.62	27,498,539.15
B. Materiales y Suministros	9,583,237.89	1,491,450.63	11,074,688.52	3,488,577.05	3,488,577.05	7,586,111.47
b1) Materiales de Administración, Emisión de Documentos y Artículos Oficiales.	3,834,244.06	-387,616.92	3,446,627.14	635,384.42	635,384.42	2,811,242.72
b2) Alimentos y Utensilios.	350,000.00	-16,435.81	333,564.19	172,060.74	172,060.74	161,503.45
b3) Materias Primas y Materiales de Producción y Comercialización	0.00	0.00	0.00	0.00	0.00	0.00
b4) Materiales y Artículos de Construcción y de Reparación.	200,000.00	-22,163.63	177,836.37	0.00	0.00	177,836.37

NOMBRE DEL ENTE PUBLICO : Instituto Chiapaneco de Educación para Jóvenes y Adultos

Estado Analítico del Ejercicio del Presupuesto de Egresos Detallado – LDF 6a.

Clasificación por Objeto del Gasto (Capítulo y Concepto)

Del 1 de Enero al 30 de junio de 2024

(PESOS)

Concepto	Egresos					Subejercicio
	Aprobado	Ampliaciones / Reducciones	Modificado	Devengado	Pagado	
b5) Productos Químicos, Farmacéuticos y de Laboratorio.	8,391.35	0.00	8,391.35	0.00	0.00	8,391.35
b6) Combustibles, Lubricantes y Aditivos.	3,746,900.00	1,752,177.76	5,499,077.76	1,805,008.80	1,805,008.80	3,694,068.96
b7) Vestuario, Blancos, Prendas de Protección y Artículos Deportivos.	684,261.48	0.00	684,261.48	542,130.09	542,130.09	142,131.39
b8) Materiales y Suministros para Seguridad.	0.00	0.00	0.00	0.00	0.00	0.00
b9) Herramientas, Refacciones y Accesorios Menores.	759,441.00	165,489.23	924,930.23	333,993.00	333,993.00	590,937.23
C. Servicios Generales.	24,610,391.37	2,008,549.37	26,618,940.74	8,016,074.01	8,016,074.01	18,602,866.73
c1) Servicios Básicos.	1,835,175.00	42,100.00	1,877,275.00	691,178.02	691,178.02	1,186,096.98
c2) Servicios de Arrendamiento.	15,300,081.84	-1,290,990.24	14,009,091.60	3,530,869.76	3,530,869.76	10,478,221.84
c3) Servicios Profesionales, Científicos, Técnicos y Otros Servicios.	1,913,372.48	129,326.68	2,042,699.16	663,904.83	663,904.83	1,378,794.33
c4) Servicios Financieros, Bancarios y Comerciales.	200,000.00	110,000.00	310,000.00	145,954.77	145,954.77	164,045.23
c5) Servicios de Instalación, Reparación, Mantenimiento y Conservación.	1,545,593.40	27,170.00	1,572,763.40	430,255.82	430,255.82	1,142,507.58
c6) Servicios de Comunicación Social y Publicidad.	203,795.26	115,182.62	318,977.88	120,464.81	120,464.81	198,513.07
c7) Servicios de Traslado y Viáticos.	3,240,373.39	2,635,760.31	5,876,133.70	2,188,940.00	2,188,940.00	3,687,193.70
c8) Servicios Oficiales.	252,000.00	160,000.00	412,000.00	83,520.00	83,520.00	328,480.00
c9) Otros Servicios Generales.	120,000.00	80,000.00	200,000.00	160,986.00	160,986.00	39,014.00
D. Transferencias, Asignaciones, Subsidios y Otras Ayudas.	160,242,656.74	17,452,300.00	177,694,956.74	65,400,840.00	65,400,840.00	112,294,116.74
d1) Transferencias Internas y Asignaciones al Sector Público.	0.00	0.00	0.00	0.00	0.00	0.00
d2) Transferencias al Resto del Sector Público.	0.00	0.00	0.00	0.00	0.00	0.00
d3) Subsidios y Subvenciones.	0.00	0.00	0.00	0.00	0.00	0.00
d4) Ayudas Sociales.	160,242,656.74	17,452,300.00	177,694,956.74	65,400,840.00	65,400,840.00	112,294,116.74
d5) Pensiones y Jubilaciones.	0.00	0.00	0.00	0.00	0.00	0.00
d6) Transferencias a Fideicomisos, Mandatos y Otros Análogos.	0.00	0.00	0.00	0.00	0.00	0.00
d7) Transferencias a la Seguridad Social	0.00	0.00	0.00	0.00	0.00	0.00
d8) Donativos	0.00	0.00	0.00	0.00	0.00	0.00
d9) Transferencias al Exterior.	0.00	0.00	0.00	0.00	0.00	0.00
E. Bienes Muebles, Inmuebles e Intangibles.	0.00	0.00	0.00	0.00	0.00	0.00
e1) Mobiliario y Equipo de Administración.	0.00	0.00	0.00	0.00	0.00	0.00
e2) Mobiliario y Equipo Educativo y Recreativo.	0.00	0.00	0.00	0.00	0.00	0.00
e3) Equipo e Instrumental Médico y de Laboratorio.	0.00	0.00	0.00	0.00	0.00	0.00
e4) Vehículos y Equipo de Transporte.	0.00	0.00	0.00	0.00	0.00	0.00
e5) Equipo de Defensa y Seguridad.	0.00	0.00	0.00	0.00	0.00	0.00
e6) Maquinaria, Otros Equipos y Herramientas.	0.00	0.00	0.00	0.00	0.00	0.00
e7) Activos Biológicos.	0.00	0.00	0.00	0.00	0.00	0.00
e8) Bienes Inmuebles.	0.00	0.00	0.00	0.00	0.00	0.00
e9) Activos Intangibles.	0.00	0.00	0.00	0.00	0.00	0.00
F. Inversión Pública.	0.00	0.00	0.00	0.00	0.00	0.00
f1) Obra Pública en Bienes de Dominio Público.	0.00	0.00	0.00	0.00	0.00	0.00
f2) Obra Pública en Bienes Propios.	0.00	0.00	0.00	0.00	0.00	0.00
f3) Proyectos Productivos y Acciones de Fomento	0.00	0.00	0.00	0.00	0.00	0.00
G. Inversiones Financieras y Otras Provisiones.	0.00	0.00	0.00	0.00	0.00	0.00
g1) Inversiones para el Fomento de Actividades Productivas	0.00	0.00	0.00	0.00	0.00	0.00
g2) Acciones y Participaciones de Capital	0.00	0.00	0.00	0.00	0.00	0.00
g3) Compra de Títulos y Valores	0.00	0.00	0.00	0.00	0.00	0.00
g4) Concesión de Préstamos.	0.00	0.00	0.00	0.00	0.00	0.00
g5) Inversiones en Fideicomisos, Mandatos y Otros Análogos.	0.00	0.00	0.00	0.00	0.00	0.00
Fideicomiso de Desastres Naturales (informativo)						
g6) Otras Inversiones Financieras	0.00	0.00	0.00	0.00	0.00	0.00
g7) Provisiones para Contingencias y Otras Erogaciones Especiales.	0.00	0.00	0.00	0.00	0.00	0.00
H. Participaciones y Aportaciones.	0.00	0.00	0.00	0.00	0.00	0.00
h1) Participaciones.	0.00	0.00	0.00	0.00	0.00	0.00
h2) Aportaciones.	0.00	0.00	0.00	0.00	0.00	0.00
h3) Convenios.	0.00	0.00	0.00	0.00	0.00	0.00
I. Deuda Pública.	0.00	0.00	0.00	0.00	0.00	0.00
i1) Amortización de la Deuda Pública.	0.00	0.00	0.00	0.00	0.00	0.00
i2) Intereses de la Deuda Pública.	0.00	0.00	0.00	0.00	0.00	0.00
i3) Comisiones de la Deuda Pública.	0.00	0.00	0.00	0.00	0.00	0.00
i4) Gastos de la Deuda Pública.	0.00	0.00	0.00	0.00	0.00	0.00
i5) Costo por Coberturas.	0.00	0.00	0.00	0.00	0.00	0.00
i6) Apoyos Financieros.	0.00	0.00	0.00	0.00	0.00	0.00
i7) Adeudos de Ejercicios Fiscales Anteriores (ADEFAS).	0.00	0.00	0.00	0.00	0.00	0.00
III. Total de Egresos	368,220,387.52	32,220,378.98	400,440,766.50	157,560,652.02	157,560,652.02	242,880,114.48

NOMBRE DEL ENTE PÚBLICO : Instituto Chiapaneco de Educación para Jóvenes y Adultos
Estado Analítico del Ejercicio del Presupuesto de Egresos Detallado – LDF 6b.

Clasificación Administrativa

Del 1 de Enero al 30 de junio de 2024

(PESOS)

Concepto	Egresos					Subejercicio
	Aprobado	Ampliaciones / Reducciones	Modificado	Devengado	Pagado	
I. Gasto No Etiquetado	9,666,559.52	11,268,078.98	20,934,638.50	11,362,906.76	11,362,906.76	9,571,731.74
E. Entidades Paraestatales y Fideicomisos No Empresariales y No Financieros	9,666,559.52	11,268,078.98	20,934,638.50	11,362,906.76	11,362,906.76	9,571,731.74
Instituto Chiapaneco de Educación para Jóvenes y Adultos	9,666,559.52	11,268,078.98	20,934,638.50	11,362,906.76	11,362,906.76	9,571,731.74
II. Gasto Etiquetado	358,553,828.00	20,952,300.00	379,506,128.00	146,197,745.26	146,197,745.26	233,308,382.74
E. Entidades Paraestatales y Fideicomisos No Empresariales y No Financieros	358,553,828.00	20,952,300.00	379,506,128.00	146,197,745.26	146,197,745.26	233,308,382.74
Instituto Chiapaneco de Educación para Jóvenes y Adultos	358,553,828.00	20,952,300.00	379,506,128.00	146,197,745.26	146,197,745.26	233,308,382.74
III. Total de Egresos	368,220,387.52	32,220,378.98	400,440,766.50	157,560,652.02	157,560,652.02	242,880,114.48

NOMBRE DEL ENTE PÚBLICO : Instituto Chiapaneco de Educación para Jóvenes y Adultos

Estado Analítico del Ejercicio del Presupuesto de Egresos Detallado – LDF 6c.

Clasificación Funcional (Finalidad y Función)

Del 1 de Enero al 30 de junio de 2024

(PESOS)

Concepto	Egresos					Subejercicio
	Aprobado	Ampliaciones / Reducciones	Modificado	Devengado	Pagado	
I. Gasto No Etiquetado	9,666,559.52	11,268,078.98	20,934,638.50	11,362,906.76	11,362,906.76	9,571,731.74
A. Gobierno	0.00	0.00	0.00	0.00	0.00	0.00
a1) Legislación	0.00	0.00	0.00	0.00	0.00	0.00
a2) Justicia	0.00	0.00	0.00	0.00	0.00	0.00
a3) Coordinación de la Política de Gobierno	0.00	0.00	0.00	0.00	0.00	0.00
a4) Relaciones Exteriores	0.00	0.00	0.00	0.00	0.00	0.00
a5) Asuntos Financieros y Hacendarios	0.00	0.00	0.00	0.00	0.00	0.00
a6) Seguridad Nacional	0.00	0.00	0.00	0.00	0.00	0.00
a7) Asuntos de Orden Público y de Seguridad Interior	0.00	0.00	0.00	0.00	0.00	0.00
a8) Otros Servicios Generales	0.00	0.00	0.00	0.00	0.00	0.00
B. Desarrollo Social	9,666,559.52	11,268,078.98	20,934,638.50	11,362,906.76	11,362,906.76	9,571,731.74
b1) Protección Ambiental	0.00	0.00	0.00	0.00	0.00	0.00
b2) Vivienda y Servicios a la Comunidad	0.00	0.00	0.00	0.00	0.00	0.00
b3) Salud	0.00	0.00	0.00	0.00	0.00	0.00
b4) Recreación, Cultura y Otras Manifestaciones Sociales	0.00	0.00	0.00	0.00	0.00	0.00
b5) Educación	9,666,559.52	11,268,078.98	20,934,638.50	11,362,906.76	11,362,906.76	9,571,731.74
b6) Protección Social	0.00	0.00	0.00	0.00	0.00	0.00
b7) Otros Asuntos Sociales	0.00	0.00	0.00	0.00	0.00	0.00
b9) Prueba Función	0.00	0.00	0.00	0.00	0.00	0.00
C. Desarrollo Económico	0.00	0.00	0.00	0.00	0.00	0.00
c1) Asuntos Económicos, Comerciales y Laborales en General	0.00	0.00	0.00	0.00	0.00	0.00
c2) Agropecuaria, Silvicultura, Pesca y Caza	0.00	0.00	0.00	0.00	0.00	0.00
c3) Combustibles y Energía	0.00	0.00	0.00	0.00	0.00	0.00
c4) Minería, Manufacturas y Construcción	0.00	0.00	0.00	0.00	0.00	0.00
c5) Transporte	0.00	0.00	0.00	0.00	0.00	0.00
c6) Comunicaciones	0.00	0.00	0.00	0.00	0.00	0.00
c7) Turismo	0.00	0.00	0.00	0.00	0.00	0.00
c8) Ciencia, Tecnología e Innovación	0.00	0.00	0.00	0.00	0.00	0.00
c9) Otras Industrias y Otros Asuntos Económicos	0.00	0.00	0.00	0.00	0.00	0.00
D. Otras no Clasificadas en Funciones Anteriores	0.00	0.00	0.00	0.00	0.00	0.00
d1) Transac. de la Deuda Pública/Costo Financiero de la Deuda	0.00	0.00	0.00	0.00	0.00	0.00
d2) Transf., Part. y Aport. entre Diferentes Niv. y Ord. de Gob.	0.00	0.00	0.00	0.00	0.00	0.00
d3) Saneamiento del Sistema Financiero	0.00	0.00	0.00	0.00	0.00	0.00
d4) Adeudos de Ejercicios Fiscales Anteriores	0.00	0.00	0.00	0.00	0.00	0.00
II. Gasto Etiquetado	358,553,828.00	20,952,300.00	379,506,128.00	146,197,745.26	146,197,745.26	233,308,382.74
A. Gobierno	0.00	0.00	0.00	0.00	0.00	0.00
a1) Legislación	0.00	0.00	0.00	0.00	0.00	0.00
a2) Justicia	0.00	0.00	0.00	0.00	0.00	0.00
a3) Coordinación de la Política de Gobierno	0.00	0.00	0.00	0.00	0.00	0.00
a4) Relaciones Exteriores	0.00	0.00	0.00	0.00	0.00	0.00
a5) Asuntos Financieros y Hacendarios	0.00	0.00	0.00	0.00	0.00	0.00
a6) Seguridad Nacional	0.00	0.00	0.00	0.00	0.00	0.00
a7) Asuntos de Orden Público y de Seguridad Interior	0.00	0.00	0.00	0.00	0.00	0.00
a8) Otros Servicios Generales	0.00	0.00	0.00	0.00	0.00	0.00
B. Desarrollo Social	358,553,828.00	20,952,300.00	379,506,128.00	146,197,745.26	146,197,745.26	233,308,382.74
b1) Protección Ambiental	0.00	0.00	0.00	0.00	0.00	0.00
b2) Vivienda y Servicios a la Comunidad	0.00	0.00	0.00	0.00	0.00	0.00
b3) Salud	0.00	0.00	0.00	0.00	0.00	0.00
b4) Recreación, Cultura y Otras Manifestaciones Sociales	0.00	0.00	0.00	0.00	0.00	0.00
b5) Educación	358,553,828.00	20,952,300.00	379,506,128.00	146,197,745.26	146,197,745.26	233,308,382.74
b6) Protección Social	0.00	0.00	0.00	0.00	0.00	0.00
b7) Otros Asuntos Sociales	0.00	0.00	0.00	0.00	0.00	0.00
b9) Prueba Función	0.00	0.00	0.00	0.00	0.00	0.00
C. Desarrollo Económico	0.00	0.00	0.00	0.00	0.00	0.00
c1) Asuntos Económicos, Comerciales y Laborales en General	0.00	0.00	0.00	0.00	0.00	0.00
c2) Agropecuaria, Silvicultura, Pesca y Caza	0.00	0.00	0.00	0.00	0.00	0.00
c3) Combustibles y Energía	0.00	0.00	0.00	0.00	0.00	0.00
c4) Minería, Manufacturas y Construcción	0.00	0.00	0.00	0.00	0.00	0.00
c5) Transporte	0.00	0.00	0.00	0.00	0.00	0.00
c6) Comunicaciones	0.00	0.00	0.00	0.00	0.00	0.00
c7) Turismo	0.00	0.00	0.00	0.00	0.00	0.00
c8) Ciencia, Tecnología e Innovación	0.00	0.00	0.00	0.00	0.00	0.00
c9) Otras Industrias y Otros Asuntos Económicos	0.00	0.00	0.00	0.00	0.00	0.00
D. Otras no Clasificadas en Funciones Anteriores	0.00	0.00	0.00	0.00	0.00	0.00
d1) Transac. de la Deuda Pública/Costo Financiero de la Deuda	0.00	0.00	0.00	0.00	0.00	0.00
d2) Transf., Part. y Aport. entre Diferentes Niv. y Ord. de Gob.	0.00	0.00	0.00	0.00	0.00	0.00
d3) Saneamiento del Sistema Financiero	0.00	0.00	0.00	0.00	0.00	0.00
d4) Adeudos de Ejercicios Fiscales Anteriores	0.00	0.00	0.00	0.00	0.00	0.00
III. Total de Egresos	368,220,387.52	32,220,378.98	400,440,766.50	157,560,652.02	157,560,652.02	242,880,114.48

NOMBRE DEL ENTE PÚBLICO : Instituto Chiapaneco de Educación para Jóvenes y Adultos

Estado Analítico del Ejercicio del Presupuesto de Egresos Detallado – LDF 6d.

Clasificación de Servicios Personales por Categoría

Del 1 de Enero al 30 de junio de 2024

(PESOS)

Concepto	Egresos					Subejercicio
	Aprobado	Ampliaciones / Reducciones	Modificado	Devengado	Pagado	
I. Gasto No Etiquetado	9,477,624.25	3,193,870.31	12,671,494.56	6,489,703.81	6,489,703.81	6,181,790.75
A. Personal Administrativo y de Servicio Público	9,477,624.25	0.00	9,477,624.25	3,295,833.91	3,295,833.91	6,181,790.34
B. Magisterio	0.00	0.00	0.00	0.00	0.00	0.00
C. Servicios de Salud	0.00	0.00	0.00	0.00	0.00	0.00
c1) Personal Administrativo	0.00	0.00	0.00	0.00	0.00	0.00
c2) Personal Médico, Paramédico y Afín	0.00	0.00	0.00	0.00	0.00	0.00
D. Seguridad Pública	0.00	0.00	0.00	0.00	0.00	0.00
E. Gastos Asociados a la Implementación de Nuevas Leyes Federales o Reformas a las mismas	0.00	0.00	0.00	0.00	0.00	0.00
e1) Nombre del Programa o Ley 1	0.00	0.00	0.00	0.00	0.00	0.00
F. Sentencias Laborales Definitivas	0.00	3,193,870.31	3,193,870.31	3,193,869.90	3,193,869.90	0.41
II. Gasto Etiquetado	164,117,542.00	0.00	164,117,542.00	69,292,254.20	69,292,254.20	94,825,287.80
A. Personal Administrativo y de Servicio Público	164,117,542.00	0.00	164,117,542.00	69,292,254.20	69,292,254.20	94,825,287.80
B. Magisterio	0.00	0.00	0.00	0.00	0.00	0.00
C. Servicios de Salud	0.00	0.00	0.00	0.00	0.00	0.00
c1) Personal Administrativo	0.00	0.00	0.00	0.00	0.00	0.00
c2) Personal Médico, Paramédico y Afín	0.00	0.00	0.00	0.00	0.00	0.00
D. Seguridad Pública	0.00	0.00	0.00	0.00	0.00	0.00
E. Gastos Asociados a la Implementación de Nuevas Leyes Federales o Reformas a las mismas	0.00	0.00	0.00	0.00	0.00	0.00
e1) Nombre del Programa o Ley 1	0.00	0.00	0.00	0.00	0.00	0.00
F. Sentencias Laborales Definitivas	0.00	0.00	0.00	0.00	0.00	0.00
III. Total del Gasto en Servicios Personales	173,595,166.25	3,193,870.31	176,789,036.56	75,781,958.01	75,781,958.01	101,007,078.55

SISTEMA CONTABLE 2024
RELACIÓN DE BIENES MUEBLES QUE COMPONEN SU PATRIMONIO
Cuenta Pública al 30 de junio de 2024

Página 1 de 4

Hora: 03:37:54p. m.

Fecha: 31/07/2024

Código	Descripción del Bien	Valor en Libros
1241	Mobiliario y Equipo de Administración	6,419,801.98
1241 121160111A1X00100901 0004	87 Escritorios metálico de 1.52 X.75 mts. \$1,716.53 c/u.	0.90
1241 121160191A1X00100701 0002	Mobiliario y equipo de oficina P-07-0004	10,869.80
1241 121160191A1X00100701 0023	20 mesas plegadizas c/cubierta de melamina de \$1.80 X.75 modelo 126 mca. napoles p.u 1,031.55	0.28
1241 521160111A1X00100401 0001	Computadora Hp Compaq Busines Desktop D530dd de 40 GB	420,092.10
1241 521160111A1X00100401 0002	Computadora HP Compaq Busines desktop D530dd de 100Gb	120,793.34
1241 521160111A1X00100401 0003	Computadora HP Compaq Busines NotebookNX9010	27,804.91
1241 521160111A1X00100401 0004	Impresora HP DESKJET 5650	4,070.14
1241 521160111A1X00100401 0005	Impresora Epson FX 2190	137,494.15
1241 521160111A1X00100401 0008	LAN Switch 3com superstak 3 Switch 4924 N/P 3c 17701	43,511.53
1241 521160111A1X00100501 0001	3 Comp. HP mod. DC7600 Business \$18,551.80 c/u.	50,885.27
1241 521160111A1X00100501 0002	02 Comp. Hp Mod. NX6120 NoteBook \$24,718.10 c/u.	49,436.20
1241 521160111A1X00100501 0005	1 Switch Superstatic 3 Switch 3870 \$43,092.80 c/u.	43,092.80
1241 521160111A1X00100801 0001	5 Computadoras personal Modelo DC7800 Bussines Pc Mc Mca. HP Compaq \$16,726.75	71,093.75
1241 521160111A1X00100801 0002	12 computadoras portátil Modelo 6530 b Notebook Pc Mca. HP Compaq c/u 18,331	219,972.00
1241 521160111A1X00100801 0003	05 Impresoras Modelo Laser Jet P4014N.Mca. HP \$11,983.00 c/u.	59,915.00
1241 521160111A1X00100801 0005	40 Computadoras personal Mca. Dell Optiplex 330 minitore, procesador intel c/u \$11,885.25	392,880.00
1241 521160111A1X00100801 0007	20 Impresoras de matriz de puntos Mca. Epson Mod. Lq-2090 \$7,073.65	141,473.00
1241 521160111A1X00100901 0002	06 piezas 6530b Notebook Pc (FS245LA) HP Compaq \$15,470.60 c/u.	92,823.56
1241 521160111A1X00100901 0003	32 Computadoras personal básica mod. DC7900 bussines pc small form factor hp compaq \$15,180.00 c/u.	444,176.00
1241 521160111A1X00100901 0004	05 Computadoras personal básica Mod. DC7900, \$18,285.00 c/u.	91,425.00
1241 521160111A1X00100901 0007	02 piezas scanner modelo G4050, MCA. HP \$2,731.25 c/u.	2,731.25
1241 521160111A1X00100901 0008	33 piezas Impresoras Mod. CLP660 ND MCA Samsung c/u \$9,516.83	314,055.22
1241 521160111A1X00100901 0009	35 PIEZAS UNIDADES DE RESPALDO MARCA TRIPP LITE MODELO OMNISMART 500, P.U. \$ 2,755.40, SEGUN FACTURA No. 8543, DEL 19 DE JUNIO DEL 2009.	2,755.40
1241 521160111A1X00100901 0010	01 COMPUTADORA PORTATIL ACER 4736Z 4984, P.U. 8,999.10 C/ I.V.A. INCLUIDO, SEGUN FACTURA No. CK 255, DEL 22/01/11, REPOSICIÓN DE 01 HP COMPAQ MOD. 6530B NOTEBOOK, SEGUN FACT. 0333-0334, CON LA SIG. CTA. COTABLE 1241-31012009-0002.	8,999.10
1241 521160111A1X00101301 0002	065 EQUIPO DE ESCRITORIO SEGUN FACT. .1627	898,256.80
1241 521160111A1X00101301 0003	09 COMPUTADORAS PORTATILES SEGUN FACT. .1627	135,617.69
1241 521160111A1X00101301 0004	15 IMPRESORES DE MATRIZ DE PUNTO SEFUN FACT. .1627	146,976.06
1241 521160111A1X00101301 0005	25 PIEZAS P.U. \$ 1,682.00 IMPRESORAS DE MATRIZ DE PUNTO	232.00
1241 521160111A1X00101301 0006	03 PIEZAS P.U. \$ 15,323.60 IMPRESORAS LASER A COLOR SEGUN FACT. .1627	45,970.80
1241 521160111A1X00101301 0007	TECNOLOGIA DE VISUALIZACION SEGUN FACT. .1627	40,189.82
1241 521160111A1X00101301 0008	01 PROCESADOR INTEL CORE 7-2600 SEGUN FACT. .1627	23,865.53
1241 521160111A1X00101301 0009	01 PANTALA INTEL CORE 5 SEGUN FACT. .1627	49,498.49

SISTEMA CONTABLE 2024
RELACIÓN DE BIENES MUEBLES QUE COMPONEN SU PATRIMONIO
Cuenta Pública al 30 de junio de 2024

Página 2 de 4
 Hora: 03:37:54p. m.
 Fecha: 31/07/2024

Código	Descripción del Bien	Valor en Libros
1241 521160191A1X00100701 0002	20 Computadoras de Optiplex 745 pentium IV (INCLUYE CPU, MONITOR, TECLADO MOUSE)	178,342.00
1241 521160191A1X00100701 0010	01 Computadora de escritorio Dell Optiplex 745 pentium (Incluye CPU, monitor, teclado, mouse).	17,480.00
1241 521160191A1X00100701 0011	07 piezas, Impresoras lasser a color 3110 CN mca. Dell. p.u \$ 6,670.00	46,690.00
1241 521160191A1X00100701 0013	1 Computadora Macintosh G5, doble procesador Power G5 a 2.5 GHZ.	80,316.00
1241 521160191A1X00100701 0015	2 Computadoras portatiles Hp Compaq NX620DT5600 S-CNU7100NZW CNU7100NXM p.u 25,188.50	50,377.00
1241 52116021533W00901401 0002	66 COMPUTADORAS DE ESCRITORIO MCA HP PRODESK 400 SFF Ci3-4130-4GB 500 GB WINDOVS 16,567.24 C/U	1,093,437.84
1241 52116021533W00901401 0003	8 COMPUTADORAS PORTATIL MARCA LENOVO THINKPAD L440 CI3-4000, 4GB 1.40" P.U \$16,628.60	133,028.80
1241 52116021533W00901401 0004	51 ESCANER MCA HP SCAN JET 300 P.U \$2,644.80	52,896.00
1241 52116021533W00901401 0005	16 IMPRESORA LASER MCA SAMSUNG MONOCRATICA SL-M2825 ND26 PPM \$2,550.84	20,406.72
1241 52116021533W00901401 0006	49 IMPRESORAS LASER MCA SAMSUN MONOCROMATICA SL-M3820 26PPM \$4,406.84	215,935.16
1241 52116021533W00901401 0007	3 IMPRESOPRA LASER O LED A COLOR 21 PPM MCA XEROX PHASER 6500 N P.U \$9.396.00	28,188.00
1241 52116021533W00901401 0008	13 IMPRESORAS DE MATRIZ DE PUNTO, 9 AGUJAS CARRO DE 10" MCA EPSON FX 890 P.U \$9,106.70	118,387.05
1241 52116021533W00901401 0009	24 IMPRESORA DE MATRIZ DE PUNTO, 24 AGUJAS CARRO 15", MCA EPSON LQ 2990, P.U \$12,067.48	289,619.52
1241 921160191A1X00100701 0017	1 Máquina mecánica Mod. Sg3-0746 Mca. Olimpia S-7657273	3,740.00
1242	Mobiliario y Equipo Educacional y Recreativo	2,354,722.96
1242 121160111A1X00100401 0007	Cañón de Proyección INF LP530	43,672.50
1242 121160111A1X00100701 0004	1 Proyector optoma modelo ep719 S-082G645AAACRR0017	14,399.30
1242 121160111A1X00100701 0005	(1241 131A0107 0008) 08 carpas de 8 postes con paredes p.u \$2,897.01	23,176.08
1242 121160111A1X00100701 0006	(1246 131A0107 0017) 1 CÁMARA DE DIDEO SONY MODELO HVRZ1N PANTALLA LCD DE 3.5"	88,030.20
1242 121160111A1X00100701 0007	1800 Televisores de 21" Daewood p.u \$1,459.92	1,173,774.73
1242 121160111A1X00100701 0018	1 GRABADORA -REPRODUCTORA DE VIDEO SONY M-HVR-M25 HDVCAM Y MINI DV	74,323.25
1242 121160111A1X00100701 0024	1 EQUIPO DE SONIDO MARCA RADSÓN	5,363.60
1242 121160111A1X00100701 0025	2 EQUIPO DE SONIDO MARCA RADSÓN.	10,727.20
1242 121160111A1X00100701 0026	5 EQUIPOS DE SONIDO RADSON CON AMPLIFICADOR 600 MCD DE 180WATTS P.U \$5,363.6	26,818.00
1242 121160111A1X00100701 0031	1 CONSOLA DE AUDIO DE 12 CANALES PHONIC M:MU200XP	4,864.50
1242 121160111A1X00100701 0032	1 MICROFONO INALÁMBRICO PORTATIL SONY M:UWP-CPUNIDIRECCIONAL	10,918.10
1242 121160111A1X00100801 0010	03 Cañón de proyección multimedia mca. optoma mod. EP749, C/U \$10,580.00	31,740.00
1242 321160111A1X00100801 0001	31 piezas cámaras fotográficas digital compacta de 10 megapixeles c/u \$2,875.00	89,125.00
1242 321160111A1X00100801 0002	04 piezas, p.u. \$ 6,888.50, camara digital EOS 60D canon it EF-S 18 IS 18.00 Megapixeles Fact. 1181	27,554.00
1242 321160111A1X00101301 0002	01 camara digital EOS 60D canon it EF-S 18 IS 18.00 Megapixeles Fact. 1181	47,995.00
1242 321160111A1X00101401 0002	10 VIDEO PROYECTOR 2700 ANSI LUMENESES MCA ACER X 1173A \$11,252.00 C/U.	112,520.00

SISTEMA CONTABLE 2024
RELACIÓN DE BIENES MUEBLES QUE COMPONEN SU PATRIMONIO
Cuenta Pública al 30 de junio de 2024

Página 3 de 4
 Hora: 03:37:54p. m.
 Fecha: 31/07/2024

Código	Descripción del Bien	Valor en Libros
1242 321160191A1X00100701 0005	500 Video caseteras combo marca LG	569,721.50
1244	Vehículos y Equipo de Transporte	6,112,297.88
1244 121160111A1X00100401 0001	1 Unidad tipo Sedan TSURU GSII STD. Mca. NISSAN Mod. 2004.	101,200.00
1244 121160111A1X00100401 0002	4 Unidad tipo Pick-Up largo, Mca. NISSAN 2004.	489,216.04
1244 121160111A1X00100401 0003	Ford Ecosport modelo 2005, 5 ptas. , 4 cilindros, color blanco	175,300.00
1244 121160111A1X00100401 0004	1 Camión mca. Ford F-350, k68 mod. 2004 Chasis cabina XL, con redilas 2 ptas.	205,750.00
1244 121160111A1X00100901 0001	10 unidades mca. Ford, Ranger XL crew cab. tipo pick up, 143 caballos fza.\$170, 742.c/u.	1,707,420.00
1244 121160111A1X00100901 0002	1 CHASIS ARAÑA NUEVO C/MOTOR MERCEDES BENZ OM 904 LA-190 POTENCIA \$636,130.84	636,130.84
1244 121160111A1X00101101 0001	2 Unidades tipo Sedan (Y 5C) Mod. 2011. \$160, 994. c/u F-34095, 34096.	321,988.00
1244 121160111A1X00101101 0002	3 Unidades Mca Ford Ranger Mod. 2012, 4 ptas. 4 cil. \$239,728.00 c/u.	719,184.00
1244 121160111A1X00101101 0003	1 Unidad Honda CRV EXL AUT 5 PUERTAS, MOTOR 4 CIL, \$363,900.00	363,900.00
1244 121160111A1X00101201 0001	1 Unidad Mca. Ford Duty Mod. 2012, 8 cilindros, cap 3833 kgs,.	373,449.00
1244 121160191A1X00100701 0003	01 FORD RANGER PICK UP DOBLE CABINA SERIE: 8AFDT50D276069300, MODELO:2007, COLOR: BLANCO,NUMERO ECONOMICO:26601070001, FACTURA:25243 P.U.\$ 152,000	152,000.00
1244 121160191A1X00100701 0004	01 FORD RANGER PICK UP DOBLE CABINA SERIE: 8AFDT50D476071243, MODELO:2007, COLOR: BLANCO,NUMERO ECONOMICO:26601070002, FACTURA:25242, P.U.\$ 152,000	152,000.00
1244 121160191A1X00100701 0005	01 FORD RANGER PICK UP DOBLE CABINA SERIE: 8AFDT50D576075432, MODELO:2007, COLOR: BLANCO,NUMERO ECONOMICO:26601070004, FACTURA:25237, P.U.\$ 152,000	152,000.00
1244 121160191A1X00100701 0006	01 FORD RANGER PICK UP DOBLE CABINA SERIE: 8AFDT50D376071248, MODELO:2007, COLOR: BLANCO,NUMERO ECONOMICO:26601070007, FACTURA:25246, P.U.\$ 152,000	152,000.00
1244 121160191A1X00100701 0007	01 POINTER 05 PUERTAS A/A, MARCA: VOLKSWAGEN, INVENTARIO:32383, MODELO:2007 5W10F47, MOTOR: BJY064472, SERIE:9BWCC05W77T051141, COLOR EXT.: ROJO FLASH, COLOR INTERIOR: NEGRO, CILINDROS: 04 CILINDROS, FACTURA: 173586. P.U. \$102,690.00	102,690.00
1244 121160191A1X00100701 0008	01 POINTER 05 PUERTAS A/A, MARCA: VOLKSWAGEN, INVENTARIO:32365, MODELO:2007 5W10F47, MOTOR: BJY056778, SERIE:9BWCC05W97P013547, COLOR EXT.: PLATA LIGHT, COLOR INTERIOR: NEGRO, CILINDROS: 04 CILINDROS, FACTURA: 173366. P.U. \$102,690.00	102,690.00
1244 121160191A1X00100701 0009	01 POINTER 05 PUERTAS A/A, MARCA: VOLKSWAGEN, INVENTARIO:32364, MODELO:2007 5W10F47, MOTOR: BJY064440, SERIE:9BWCC05W47P034029, COLOR EXT.: PLATA LIGHT, COLOR INTERIOR: NEGRO, CILINDROS: 04 CILINDROS, FACTURA: 173367. P.U. \$102,690.00	102,690.00
1244 121160191A1X00100701 0010	01 POINTER 05 PUERTAS A/A, MARCA: VOLKSWAGEN, INVENTARIO:32364, MODELO:2007 5W10F47, MOTOR: BJY064495, SERIE:9BWCC05WX7P041129, COLOR EXT.: ROJO FLASH, COLOR INTERIOR: NEGRO, CILINDROS: 04 CILINDROS, FACTURA: 173365. P.U. \$102,690.00	102,690.00
1246	Maquinaria, Otros Equipos y Herramientas	69,402.59

SISTEMA CONTABLE 2024
RELACIÓN DE BIENES MUEBLES QUE COMPONEN SU PATRIMONIO
Cuenta Pública al 30 de junio de 2024

Página 4 de 4

Hora: 03:37:54p. m.

Fecha: 31/07/2024

Código	Descripción del Bien	Valor en Libros
1246 121160111A1X00100709 0018	(1241 131A0107 0009) 1 caja fuerte modelo car-90 marca strong de 90 X 55 X 55 cms	6,477.23
1246 121160111A1X00100709 0026	3 MODULOS FOTOVOLTAICOS KYORECENA KC \$8,211.00	24,633.00
1246 421160191A1X00100701 0005	3 Aires Acondicionados tipo mini split mca LG capacidad de 6000 BTU/HR	15,899.98
1246 421160191A1X00100701 0009	1 Aire acondicionado tipo mini split LG Capacidad de 6000 BTU/HR	22,392.38

SISTEMA CONTABLE 2024
RELACIÓN DE BIENES INMUEBLES QUE COMPONEN SU PATRIMONIO
Cuenta Pública al 30 de junio de 2024

Página 1 de 1
Hora: 03:38:01p. m.
Fecha: 31/07/2024

Código	Descripción del Bien	Valor en Libros
--------	----------------------	-----------------

No presenta saldos a la fecha

SISTEMA CONTABLE 2024
RELACIÓN DE ACTIVOS INTANGIBLES QUE COMPONEN SU PATRIMONIO
Cuenta Pública al 30 de junio de 2024

Página 1 de 1

Hora: 03:38:10p. m.

Fecha: 31/07/2024

Código	Descripción del Bien	Valor en Libros
1251	Software	336,419.08
1251 121160111A1X00100401 0010	Microsoft Visual Studio . NET 2003.	8,711.60
1251 121160111A1X00100401 0011	Business Objects Crystal Report	10,810.00
1251 121160111A1X00100801 0004	75 Suite de software Modelo Office 2007, Professional Mca. Microsoft c/u. \$3,667.35	275,051.25
1251 121160111A1X00100801 0012	Suite de software modelo office 2007, profesional marca microsoft c/u \$3,667.35	11,002.05
1251 121160111A1X00101401 0002	1 SOFTWARE FINAL CUT PRO MARCA APPLE \$11,008.4	11,008.40
1251 121160191A1X00100701 0003	1 Visual estudio Adobe Creative	19,835.78
1259	Otros Activos Intangibles	2,242.50
1259 121160111A1X00100701 0014	1 Disco duro externo 10 mega de 320 GB a 320 RPM	2,242.50