

**SISTEMA CONTABLE 2024**  
**ESTADO DE SITUACIÓN FINANCIERA**  
**AL 30 DE JUNIO DEL 2024**  
 (Cifras en Pesos)

Concepto	2024	2023	Concepto	2024	2023
<b>ACTIVO</b>			<b>PASIVO</b>		
<i>Activo Circulante</i>			<i>Pasivo Circulante</i>		
Efectivo y Equivalentes	2,601,081.57	2,943,514.14	Cuentas por Pagar a Corto Plazo	389,106.32	987,761.56
Derechos a Recibir Efectivo o Equivalentes	0.00	0.00	Documentos por Pagar a Corto Plazo	0.00	0.00
Derechos a Recibir Bienes o Servicios	0.00	0.00	Porción a Corto Plazo de la Deuda Pública a Largo Plazo	0.00	0.00
Inventarios	2,607,888.62	5,934,892.42	Títulos y Valores a Corto Plazo	0.00	0.00
Almacenes	0.00	0.00	Pasivos Diferidos a Corto Plazo	0.00	0.00
Estimación por Pérdida o Deterioro de Activos Circulantes	0.00	0.00	Fondos y Bienes de Terceros en Garantía y/o Administración a Corto Plazo	0.00	0.00
Otros Activos Circulantes	0.00	0.00	Provisiones a Corto Plazo	0.00	0.00
<b>Total de Activos Circulantes</b>	<b>5,208,770.19</b>	<b>8,878,406.56</b>	Otros Pasivos a Corto Plazo	1,792,685.50	2,327,680.18
<i>Activo No Circulante</i>			<b>Total de Pasivos Circulantes</b>	<b>2,181,791.82</b>	<b>3,315,441.74</b>
Inversiones Financieras a Largo Plazo	0.00	0.00	<i>Pasivo No Circulante</i>		
Derechos a Recibir Efectivo o Equivalentes a Largo Plazo	0.00	0.00	Cuentas por Pagar a Largo Plazo	49,500.82	49,500.82
Bienes Inmuebles, Infraestructura y Construcciones en Proceso	0.00	0.00	Documentos por Pagar a Largo Plazo	0.00	0.00
Bienes Muebles	6,245,080.05	5,500,080.05	Deuda Pública a Largo Plazo	0.00	0.00
Activos Intangibles	115,900.56	115,900.56	Pasivos Diferidos a Largo Plazo	5,304,093.89	5,304,093.89
Depreciación, Deterioro y Amortización Acumulada de Bienes	(3,065,645.94)	(3,065,645.94)	Fondos y Bienes de Terceros en Garantía y/o Administración a Largo Plazo	0.00	0.00
Activos Diferidos	20,465.53	0.00	Provisiones a Largo Plazo	0.00	0.00
Estimación por Pérdida o Deterioro de Activos no Circulantes	0.00	0.00			
Otros Activos no Circulantes	0.00	0.00			
<b>Total de Activos No Circulantes</b>	<b>3,315,800.20</b>	<b>2,550,334.67</b>	<b>Total de Pasivos No Circulantes</b>	<b>5,353,594.71</b>	<b>5,353,594.71</b>
			<b>Total del Pasivo</b>	<b>7,535,386.53</b>	<b>8,669,036.45</b>
			<b>HACIENDA PÚBLICA / PATRIMONIO</b>		
			<i>Hacienda Pública/Patrimonio Contribuido</i>	0.00	0.00
			Aportaciones	0.00	0.00
			Donaciones de Capital	0.00	0.00
			Actualización de la Hacienda Pública/Patrimonio	0.00	0.00
			<i>Hacienda Pública/Patrimonio Generado</i>	989,183.86	2,759,704.78
			Resultados del Ejercicio (Ahorro/Desahorro)	(1,755,007.65)	338,836.86
			Resultados de Ejercicios Anteriores	2,744,191.51	2,420,867.92
			Revalúos	0.00	0.00
			Reservas	0.00	0.00
			Rectificaciones de Resultados de Ejercicios Anteriores	0.00	0.00
			<i>Exceso o Insuficiencia en la Actualización de la Hacienda Pública/Patrimonio</i>	0.00	0.00
			Resultado por Posición Monetaria	0.00	0.00
			Resultado por Tenencia de Activos no Monetarios	0.00	0.00
			<b>Total Hacienda Pública/Patrimonio</b>	<b>989,183.86</b>	<b>2,759,704.78</b>
<b>Total del Activo</b>	<b>8,524,570.39</b>	<b>11,428,741.23</b>	<b>Total del Pasivo y Hacienda Pública/Patrimonio</b>	<b>8,524,570.39</b>	<b>11,428,741.23</b>

SISTEMA CONTABLE 2024  
ESTADO DE ACTIVIDADES  
DEL 1o. DE ENERO AL 30 DE JUNIO DE 2024  
(Cifras en Pesos)

Concepto	2024	2023
<b>INGRESOS Y OTROS BENEFICIOS</b>		
<i>Ingresos de Gestión</i>	<b>0.00</b>	<b>0.00</b>
Impuestos	0.00	0.00
Cuotas y Aportaciones de Seguridad Social	0.00	0.00
Contribuciones de Mejoras	0.00	0.00
Derechos	0.00	0.00
Productos	0.00	0.00
Aprovechamientos	0.00	0.00
Ingresos por Venta de Bienes y Prestación de Servicios	0.00	0.00
<i>Participaciones, Aportaciones, Convenios, Incentivos Derivados de la Colaboración Fiscal, Fondos Distintos de Aportaciones, Transferencias, Asignaciones, Subsidios y Subvenciones, y Pensiones y Jubilaciones</i>	<b>26,868,909.57</b>	<b>52,982,274.97</b>
Participaciones, Aportaciones, Convenios, Incentivos Derivados de la Colaboración Fiscal y Fondos Distintos de Aportaciones	0.00	0.00
Transferencias, Asignaciones, Subsidios y Subvenciones, y Pensiones y Jubilaciones	26,868,909.57	52,982,274.97
<i>Otros Ingresos y Beneficios</i>	<b>0.00</b>	<b>0.00</b>
Ingresos Financieros	0.00	0.00
Incremento por Variación de Inventarios	0.00	0.00
Disminución del Exceso de Estimaciones por Pérdida o Deterioro u Obsolescencia	0.00	0.00
Disminución del Exceso de Provisiones	0.00	0.00
Otros Ingresos y Beneficios Varios	0.00	0.00
<b>Total de Ingresos y Otros Beneficios</b>	<b>26,868,909.57</b>	<b>52,982,274.97</b>
<b>GASTOS Y OTRAS PÉRDIDAS</b>		
<i>Gastos de Funcionamiento</i>	<b>20,697,010.32</b>	<b>49,426,238.00</b>
Servicios Personales	9,433,625.35	22,296,067.50
Materiales y Suministros	3,696,875.82	10,305,061.12
Servicios Generales	7,566,509.15	16,825,109.38
<i>Transferencias, Asignaciones, Subsidios y Otras Ayudas</i>	<b>4,692,103.30</b>	<b>3,068,879.59</b>
Transferencias Internas y Asignaciones al Sector Público	0.00	20,000.00
Transferencias al Resto del Sector Público	0.00	0.00
Subsidios y Subvenciones	4,566,103.30	2,378,563.59
Ayudas Sociales	126,000.00	670,316.00
Pensiones y Jubilaciones	0.00	0.00
Transferencias a Fideicomisos, Mandatos y Contratos Análogos	0.00	0.00
Transferencias a la Seguridad Social	0.00	0.00
Donativos	0.00	0.00
Transferencias al Exterior	0.00	0.00
<i>Participaciones y Aportaciones</i>	<b>0.00</b>	<b>0.00</b>
Participaciones	0.00	0.00
Aportaciones	0.00	0.00
Convenios	0.00	0.00
<i>Intereses, Comisiones y Otros Gastos de la Deuda Pública</i>	<b>0.00</b>	<b>0.00</b>
Intereses de la Deuda Pública	0.00	0.00
Comisiones de la Deuda Pública	0.00	0.00
Gastos de la Deuda Pública	0.00	0.00
Costo por Coberturas	0.00	0.00
Apoyos Financieros	0.00	0.00
<i>Otros Gastos y Pérdidas Extraordinarias</i>	<b>3,234,803.60</b>	<b>148,320.52</b>
Estimaciones, Depreciaciones, Deterioros, Obsolescencia y Amortizaciones	32,359.00	34,026.00
Provisiones	0.00	0.00
Disminución de Inventarios	3,202,444.60	0.00
Otros Gastos	0.00	114,294.52
<i>Inversión Pública</i>	<b>0.00</b>	<b>0.00</b>
Inversión Pública no Capitalizable	0.00	0.00
<b>Total de Gastos y Otras Pérdidas</b>	<b>28,623,917.22</b>	<b>52,643,438.11</b>
<b>Resultados del Ejercicio (Ahorro/Desahorro)</b>	<b>(1,755,007.65)</b>	<b>338,836.86</b>

**SISTEMA CONTABLE 2024**  
**ESTADO DE VARIACIÓN EN LA HACIENDA PÚBLICA**  
**DEL 01 DE ENERO AL 30 DE JUNIO DE 2024**

(Cifras en Pesos)

Página 1 de 1

Fecha:

01/08/2024

Concepto	Hacienda Pública / Patrimonio Contribuido	Hacienda Pública / Patrimonio Generado de Ejercicios Anteriores	Hacienda Pública / Patrimonio Generado del Ejercicio	Exceso o Insuficiencia en la Actualización de la Hacienda Pública/Patrimonio	Total
Hacienda Pública / Patrimonio Contribuido Neto de 2023	0.00				0.00
Aportaciones	0.00				0.00
Donaciones de Capital	0.00				0.00
Actualización de la Hacienda Pública/Patrimonio	0.00				0.00
Hacienda Pública / Patrimonio Generado Neto de 2023		2,420,867.92	338,836.86		2,759,704.78
Resultados del Ejercicio (Ahorro/Desahorro)			338,836.86		338,836.86
Resultado de Ejercicios Anteriores		2,420,867.92			2,420,867.92
Revalúos		0.00			0.00
Reservas		0.00			0.00
Rectificaciones de Resultados de Ejercicios Anteriores		0.00			0.00
<b>Exceso o Insuficiencia en la Actualización de la Hacienda Pública / Patrimonio Neto de 2023</b>				0.00	0.00
Resultado por Posición Monetaria				0.00	0.00
Resultado por Tenencia de Activos no Monetarios				0.00	0.00
<b>Hacienda Pública / Patrimonio Neto Final de 2023</b>	<b>0.00</b>	<b>2,420,867.92</b>	<b>338,836.86</b>	<b>0.00</b>	<b>2,759,704.78</b>
<b>Cambios en la Hacienda Pública / Patrimonio Contribuido Neto de 2024</b>	0.00				0.00
Aportaciones	0.00				0.00
Donaciones de Capital	0.00				0.00
Actualización de la Hacienda Pública/Patrimonio	0.00				0.00
<b>Variaciones de la Hacienda Pública / Patrimonio Generado Neto de 2024</b>		323,323.59	(2,093,844.51)		(1,770,520.92)
Resultados del Ejercicio (Ahorro/Desahorro)			(1,755,007.65)		(1,755,007.65)
Resultados de Ejercicios Anteriores		323,323.59	(338,836.86)		(15,513.27)
Revalúos			0.00		0.00
Reservas			0.00		0.00
Rectificaciones de Resultados de Ejercicios Anteriores			0.00		0.00
<b>Cambios en el Exceso o Insuficiencia en la Actualización de la Hacienda Pública / Patrimonio Neto de 2024</b>				0.00	0.00
Resultado por Posición Monetaria				0.00	0.00
Resultado por Tenencia de Activos no Monetarios				0.00	0.00
<b>Hacienda Pública / Patrimonio Neto Final de 2024</b>	<b>0.00</b>	<b>2,744,191.51</b>	<b>(1,755,007.65)</b>	<b>0.00</b>	<b>989,183.86</b>

**SISTEMA CONTABLE 2024**  
**ESTADO DE CAMBIOS EN LA SITUACIÓN FINANCIERA**  
**DEL 1o. DE ENERO AL 30 DE JUNIO DE 2024**  
 (Cifras en Pesos)

Página 1 de 1

Fecha: 01/08/2024

Concepto	Origen	Aplicación
<b>ACTIVO</b>	<b>3,669,636.37</b>	<b>765,465.53</b>
<b>Activo Circulante</b>	<b>3,669,636.37</b>	<b>0.00</b>
Efectivo y Equivalentes	342,432.57	0.00
Derechos a Recibir Efectivo o Equivalentes	0.00	0.00
Derechos a Recibir Bienes o Servicios	0.00	0.00
Inventarios	3,327,203.80	0.00
Almacenes	0.00	0.00
Estimación por Pérdida o Deterioro de Activos Circulantes	0.00	0.00
Otros Activos Circulantes	0.00	0.00
<b>Activo No Circulante</b>	<b>0.00</b>	<b>765,465.53</b>
Inversiones Financieras a Largo Plazo	0.00	0.00
Derechos a Recibir Efectivo o Equivalentes a Largo Plazo	0.00	0.00
Bienes Inmuebles, Infraestructura y Construcciones en Proceso	0.00	0.00
Bienes Muebles	0.00	745,000.00
Activos Intangibles	0.00	0.00
Depreciación, Deterioro y Amortización Acumulada de Bienes	0.00	0.00
Activos Diferidos	0.00	20,465.53
Estimación por Pérdida o Deterioro de Activos no Circulantes	0.00	0.00
Otros Activos no Circulantes	0.00	0.00
<b>PASIVO</b>	<b>0.00</b>	<b>1,133,649.92</b>
<b>Pasivo Circulante</b>	<b>0.00</b>	<b>1,133,649.92</b>
Cuentas por Pagar a Corto Plazo	0.00	598,655.24
Documentos por Pagar a Corto Plazo	0.00	0.00
Porción a Corto Plazo de la Deuda Pública a Largo Plazo	0.00	0.00
Títulos y Valores a Corto Plazo	0.00	0.00
Pasivos Diferidos a Corto Plazo	0.00	0.00
Fondos y Bienes de Terceros en Garantía y/o Administración a Corto Plazo	0.00	0.00
Provisiones a Corto Plazo	0.00	0.00
Otros Pasivos a Corto Plazo	0.00	534,994.68
<b>Pasivo No Circulante</b>	<b>0.00</b>	<b>0.00</b>
Cuentas a Pagar a Largo Plazo	0.00	0.00
Documentos por Pagar a Largo Plazo	0.00	0.00
Deuda Pública a Largo Plazo	0.00	0.00
Pasivos Diferidos a Largo Plazo	0.00	0.00
Fondos y Bienes de Terceros en Garantía y/o Administración a Largo Plazo	0.00	0.00
Provisiones a Largo Plazo	0.00	0.00
<b>HACIENDA PÚBLICA/PATRIMONIO</b>	<b>323,323.59</b>	<b>2,093,844.51</b>
<b>Hacienda Pública/Patrimonio Contribuido</b>	<b>0.00</b>	<b>0.00</b>
Aportaciones	0.00	0.00
Donaciones de Capital	0.00	0.00
Actualización de la Hacienda Pública/Patrimonio	0.00	0.00
<b>Hacienda Pública/Patrimonio Generado</b>	<b>323,323.59</b>	<b>2,093,844.51</b>
Resultados del Ejercicio (Ahorro/Desahorro)	0.00	2,093,844.51
Resultados de Ejercicios Anteriores	323,323.59	0.00
Revalúos	0.00	0.00
Reservas	0.00	0.00
Rectificaciones de Resultados de Ejercicios Anteriores	0.00	0.00
<b>Exceso o Insuficiencia en la Actualización de la Hacienda Pública/Patrimonio</b>	<b>0.00</b>	<b>0.00</b>
Resultado por Posición Monetaria	0.00	0.00
Resultado por Tenencia de Activos no Monetarios	0.00	0.00

**SISTEMA CONTABLE 2024**  
**ESTADO DE FLUJOS DE EFECTIVO**  
**DEL 01 DE ENERO AL 30 DE JUNIO DE 2024**  
 (Cifras en Pesos)

 Página 1 de 2  
 Fecha: 01/08/2024

Concepto	2024	2023
<b>Flujos de Efectivo de las Actividades de Operación</b>		
<b>Origen</b>	<b>26,868,909.57</b>	<b>52,982,274.97</b>
Impuestos	0.00	0.00
Cuotas y Aportaciones de Seguridad Social	0.00	0.00
Contribuciones de Mejoras	0.00	0.00
Derechos	0.00	0.00
Productos	0.00	0.00
Aprovechamientos	0.00	0.00
Ingresos por Venta de Bienes y Prestación de Servicios	0.00	0.00
Participaciones, Aportaciones, Convenios, Incentivos Derivados de la Colaboración Fiscal y Fondos Distintos de Aportaciones	0.00	0.00
Transferencias, Asignaciones, Subsidios y Subvenciones, y Pensiones y Jubilaciones	0.00	0.00
Otros Orígenes de Operación	26,868,909.57	52,982,274.97
<b>Aplicación</b>	<b>28,623,917.22</b>	<b>52,643,438.11</b>
Servicios Personales	9,433,625.35	22,296,067.50
Materiales y Suministros	3,696,875.82	10,305,061.12
Servicios Generales	7,566,509.15	16,825,109.38
Transferencias Internas y Asignaciones al Sector Público	0.00	20,000.00
Transferencias al Resto del Sector Público	0.00	0.00
Subsidios y Subvenciones	4,566,103.30	2,378,563.59
Ayudas Sociales	126,000.00	670,316.00
Pensiones y Jubilaciones	0.00	0.00
Transferencias a Fideicomisos, Mandatos y Contratos Análogos	0.00	0.00
Transferencias a la Seguridad Social	0.00	0.00
Donativos	0.00	0.00
Transferencias al Exterior	0.00	0.00
Participaciones	0.00	0.00
Aportaciones	0.00	0.00
Convenios	0.00	0.00
Otras Aplicaciones de Operación	3,234,803.60	148,320.52
<b>Flujos Netos de Efectivo de las Actividades de Operación</b>	<b>(1,755,007.65)</b>	<b>338,836.86</b>
<b>Flujos de Efectivo de las Actividades de Inversión</b>		
<b>Origen</b>	<b>3,650,527.39</b>	<b>3,637,424.73</b>
Bienes Inmuebles, Infraestructura y Construcciones en Proceso	0.00	0.00
Bienes Muebles	0.00	0.00
Otros Orígenes de Inversión	3,650,527.39	3,637,424.73
<b>Aplicación</b>	<b>1,104,302.39</b>	<b>3,842,437.16</b>
Bienes Inmuebles, Infraestructura y Construcciones en Proceso	0.00	0.00
Bienes Muebles	745,000.00	183,262.50
Otras Aplicaciones de Inversión	359,302.39	3,659,174.66
<b>Flujos Netos de Efectivo de las Actividades de Inversión</b>	<b>2,546,225.00</b>	<b>(205,012.43)</b>
<b>Flujos de Efectivo de las Actividades de Financiamiento</b>		
<b>Origen</b>	<b>4,925.39</b>	<b>450,287.14</b>
Endeudamiento Neto	0.00	0.00
Interno	0.00	0.00
Externo	0.00	0.00
Otros Orígenes de Financiamiento	4,925.39	450,287.14
<b>Aplicación</b>	<b>1,138,575.31</b>	<b>1,401.75</b>
Servicios de la Deuda	0.00	0.00
Interno	0.00	0.00
Externo	0.00	0.00
Otras Aplicaciones de Financiamiento	1,138,575.31	1,401.75
<b>Flujos Netos de Efectivo por Actividades de Financiamiento</b>	<b>(1,133,649.92)</b>	<b>448,885.39</b>
<b>Incremento/Disminución Neta en el Efectivo y Equivalentes al Efectivo</b>	<b>(342,432.57)</b>	<b>582,709.82</b>
<b>Efectivo y Equivalentes al Efectivo al Inicio del Ejercicio</b>	<b>2,943,514.14</b>	<b>2,360,804.32</b>
<b>Efectivo y Equivalentes al Efectivo al Final del Ejercicio</b>	<b>2,601,081.57</b>	<b>2,943,514.14</b>



**GOBIERNO CONSTITUCIONAL DEL ESTADO DE CHIAPAS  
INSTITUTO CASA DE LAS ARTESANÍAS DE CHIAPAS**

**SISTEMA CONTABLE 2024  
ESTADO DE FLUJOS DE EFECTIVO  
DEL 01 DE ENERO AL 30 DE JUNIO DE 2024  
(Cifras en Pesos)**

Concepto	2024	2023
----------	------	------

**SISTEMA CONTABLE 2024**  
**ESTADO ANALITICO DEL ACTIVO**  
**DEL 01 DE ENERO AL 30 DE JUNIO DEL 2024**

(Cifras en Pesos)

Página 1 de 1

Fecha: 01/08/2024

Concepto	Saldo Inicial	Cargos del Período	Abonos del Período	Saldo Final	Variación del Período
<b>ACTIVO</b>	<b>11,428,741.23</b>	<b>58,749,858.58</b>	<b>61,654,029.42</b>	<b>8,524,570.39</b>	<b>(2,904,170.84)</b>
<b>ACTIVO CIRCULANTE</b>	<b>8,878,406.56</b>	<b>57,576,589.50</b>	<b>61,246,225.87</b>	<b>5,208,770.19</b>	<b>(3,669,636.37)</b>
Efectivo y Equivalentes	2,943,514.14	57,308,224.45	57,650,657.02	2,601,081.57	(342,432.57)
Derechos a Recibir Efectivo o Equivalentes	0.00	94,772.39	94,772.39	0.00	0.00
Derechos a Recibir Bienes o Servicios	0.00	0.00	0.00	0.00	0.00
Inventarios	5,934,892.42	173,592.66	3,500,796.46	2,607,688.62	(3,327,203.80)
Almacenes	0.00	0.00	0.00	0.00	0.00
Estimación por Pérdida o Deterioro de Activos Circulantes	0.00	0.00	0.00	0.00	0.00
Otros Activos Circulantes	0.00	0.00	0.00	0.00	0.00
<b>ACTIVO NO CIRCULANTE</b>	<b>2,550,334.67</b>	<b>1,173,269.08</b>	<b>407,803.55</b>	<b>3,315,800.20</b>	<b>765,465.53</b>
Inversiones Financieras a Largo Plazo	0.00	0.00	0.00	0.00	0.00
Derechos a Recibir Efectivo o Equivalentes a Largo Plazo	0.00	0.00	0.00	0.00	0.00
Bienes Inmuebles, Infraestructura y Construcciones en Proceso	0.00	0.00	0.00	0.00	0.00
Bienes Muebles	5,500,080.05	745,000.00	0.00	6,245,080.05	745,000.00
Activos Intangibles	115,900.56	0.00	0.00	115,900.56	0.00
Depreciación, Deterioro y Amortización Acumulada de Bienes	(3,065,645.94)	0.00	0.00	(3,065,645.94)	0.00
Activos Diferidos	0.00	428,269.08	407,803.55	20,465.53	20,465.53
Estimación por Pérdida o Deterioro de Activos no Circulantes	0.00	0.00	0.00	0.00	0.00
Otros Activos no Circulantes	0.00	0.00	0.00	0.00	0.00

DENOMINACIÓN DE LAS DEUDAS	MONEDA DE CONTRATACIÓN	INSTITUCIÓN O PAIS ACREEDOR	SALDO INICIAL DEL PERÍODO	SALDO FINAL DEL PERÍODO
<b>DEUDA PÚBLICA</b>				
<b>Corto Plazo</b>				
<b>Deuda Interna</b>			<b>0.00</b>	<b>0.00</b>
Instituciones de Crédito				
BBVA MEXICO, S.A.	Moneda Nacional	México	0.00	0.00
BANOBRAS, S.N.C.	Moneda Nacional	México	0.00	0.00
BANORTE, S.A.	Moneda Nacional	México	0.00	0.00
INTERACCIONES, S.A.	Moneda Nacional	México	0.00	0.00
SANTANDER, S.A.	Moneda Nacional	México	0.00	0.00
SCOTIABANK INVERLAT, S.A.	Moneda Nacional	México	0.00	0.00
Títulos y Valores	Moneda Nacional	México	0.00	0.00
Arrendamientos Financieros	Moneda Nacional	México	0.00	0.00
<b>Deuda Externa</b>			<b>0.00</b>	<b>0.00</b>
Organismos Financieros Internacionales				
Deuda Bilateral				
Títulos y Valores				
Arrendamientos Financieros				
<b>Subtotal de Deuda Pública a Corto Plazo</b>			<b>0.00</b>	<b>0.00</b>
<b>Largo Plazo</b>				
<b>Deuda Interna</b>			<b>0.00</b>	<b>0.00</b>
Instituciones de Crédito				
BBVA MEXICO, S.A.	Moneda Nacional	México	0.00	0.00
BANOBRAS, S.N.C.	Moneda Nacional	México	0.00	0.00
BANORTE, S.A.	Moneda Nacional	México	0.00	0.00
SANTANDER, S.A.	Moneda Nacional	México	0.00	0.00
Títulos y Valores	Moneda Nacional	México	0.00	0.00
Arrendamientos Financieros	Moneda Nacional	México	0.00	0.00
<b>Deuda Externa</b>			<b>0.00</b>	<b>0.00</b>
Organismos Financieros Internacionales				
Deuda Bilateral				
Títulos y Valores				
Arrendamientos Financieros				
<b>Subtotal de Deuda Pública a Largo Plazo</b>			<b>0.00</b>	<b>0.00</b>
<b>Total de Otros Pasivos</b>	Moneda Nacional	México	<b>8,669,036.45</b>	<b>7,535,386.53</b>
<b>Total de Deuda Pública y Otros Pasivos</b>			<b>8,669,036.45</b>	<b>7,535,386.53</b>



SISTEMA CONTABLE 2024  
INFORME SOBRE PASIVOS CONTINGENTES  
DEL 1o. DE ENERO AL 30 DE JUNIO DE 2024

---

De conformidad a las Principales Reglas de Registro y Valoración del Patrimonio (Elementos Generales), emitidas por el Consejo Nacional de Armonización Contable, publicadas en el capítulo reformado en el Diario Oficial de la Federación el 06 de octubre del 2014, y última reforma del 23 de diciembre de 2020, los Pasivos Contingentes consideran:

- a) Una obligación posible, surgida a raíz de sucesos pasados, cuya existencia ha de ser confirmada sólo por la ocurrencia, o en su caso, por la no ocurrencia, de uno o más eventos inciertos en el futuro, que no están enteramente bajo el control del Ente Público.
- b) Una obligación presente, surgida a raíz de sucesos pasados, que no se ha reconocido contablemente porque: no es probable que la entidad tenga que satisfacerla, desprendiéndose de recursos que incorporen beneficios económicos; o bien el importe de la obligación no pueda ser medido con la suficiente fiabilidad.

Al respecto, se informa que éste Ente Público a esta fecha **NO cuenta con Pasivos Contingentes** significativos pendientes de pago, ya que estos se reconocen y se liquidan en el transcurso del ejercicio, en la vigencia del presupuesto.

---

## **NOTAS A LOS ESTADOS FINANCIEROS**

---

### **Introducción**

Atendiendo a lo establecido por el artículo 17 de la Ley General de Contabilidad Gubernamental, cada ente público es responsable de su contabilidad, de la operación del sistema y en consecuencia de la información que proporciona para la integración de la Cuenta Pública.

De conformidad al artículo 46, fracción I, inciso g), 47, 48 y 49 de la Ley General de Contabilidad Gubernamental, así como, a la normatividad emitida por el Consejo Nacional de Armonización Contable, a continuación, se presentan las notas a los estados financieros del **Instituto Casa de las Artesanías de Chiapas**, correspondiente al 30 de junio de 2024, con los siguientes apartados:

- **Notas de Gestión Administrativa,**
- **Notas de Desglose, y**
- **Notas de Memoria (Cuentas de Orden).**

### **NOTAS DE GESTIÓN ADMINISTRATIVA**

#### **1. Autorización e Historia**

##### ***a) Fecha de Creación del Ente Público***

El Instituto de la Artesanía Chiapaneca se crea en 1980, con Decreto No. 58 Publicado en el periódico Oficial del Estado con el propósito de fomentar el desarrollo de las actividades artesanales esto durante el sexenio de Don Juan Sabines Gutiérrez.

En 1986 el Instituto de la Artesanía Chiapaneca cambia su ubicación a Boulevard Belisario Domínguez No. 950 y se crean los centros de distribución de San Cristóbal en Av. Miguel Hidalgo esq. con Niños Héroe y Palenque en la Zona Arqueológica km. 6.5.

Posteriormente, en el Periódico Oficial No. 33, en 1989 con Decreto No. 71 publicado, se modifica la denominación de Instituto de la Artesanía Chiapaneca a Casa de las Artesanías de Chiapas, en 1993 la Casa de las Artesanías realiza su cambio definitivo a Boulevard Belisario Domínguez No. 2035 al igual que el Centro de Distribución Tuxtla y se apertura el Museo Etnográfico.

Posteriormente en el Periódico Oficial 001 de fecha 08 de diciembre de 2000, tomo II, segunda sección, mediante decreto No. 10 se reforman los decretos de creación de diversos organismos descentralizados de la administración pública del Estado de Chiapas para modificar la denominación de Casa de las Artesanías de Chiapas a Instituto de las Artesanías.

El día 1º de junio del año 2002, el entonces Instituto de las Artesanías de Chiapas sufre un incendio de gran magnitud en las instalaciones del Museo Etnográfico y las oficinas administrativas. Con ello se pierde una colección de más de 6600 piezas de todas las ramas artesanales y material video gráfico y bibliográfico referente a la artesanía y sus creadores en el Estado. Este incidente representa la pérdida no solamente de piezas y obras valiosas sino a su vez la del patrimonio material e inmaterial de todos los Chiapanecos.

Este lamentable antecedente, hace que el ahora El Instituto Casa de las Artesanías de Chiapas tome justa atención a la creación de acciones y proyectos que fortalezcan el desarrollo hacia la adquisición de piezas únicas para la generación de un acervo material y la investigación hacia la creación e integración de un acervo inmaterial. En

respuesta al rescate, conservación, fomento y difusión de la artesanía de Chiapas.

### ***b) Principales Cambios en su Estructura***

El Instituto de las Artesanías sigue fomentando el desarrollo de las actividades artesanales a través de sus centros de distribución; Tuxtla Gutiérrez, San Cristóbal de las Casas, Palenque, Tapachula, así como también en Exposiciones y Ferias.

Mediante Periódico No. 207 de fecha 03 de diciembre de 2003 tomo No. II, decreto No. 009 se reforman diversos artículos de la ley Orgánica del Instituto de las Artesanías.

El 12 de octubre del año 2006, tomo No. 388, de fecha 12 de octubre de 2006, tomo No. II mediante decreto No. 411 se aboga la Ley Orgánica del Instituto de las Artesanías.

Con fecha 05 de marzo del 2008, publicado en el Periódico Oficial No. 083, mediante Decreto No. 14, por el que se reforma, adiciona y deroga diversas disposiciones de la Ley Orgánica del Instituto cambia de denominación de Instituto de las Artesanías a Instituto de las Artesanías y Productos de Chiapas; posteriormente el 31 de diciembre del 2008, en el Periódico Oficial No. 135 segunda sección, mediante Decreto No. 123, por el que se reforma, y adiciona diversas disposiciones de la Ley Orgánica del Instituto de las Artesanías y Productos de Chiapas cambio de denominación a Instituto Marca Chiapas.

Mediante Periódico No. 247, de fecha 11 de agosto de 2010 decreto No. 279 por el que se reforman, adicionan y derogan diversas disposiciones de la Ley Orgánica del Instituto Marca Chiapas en el que se le asigna las Atribuciones de la operación y administración del Boutique y Museo del Café. Con fecha 11 de mayo de 2011, publicado en el periódico Oficial No. 299 mediante Decreto No. 211, por el que se reforma y deroga diversas disposiciones de la Ley Orgánica del Instituto Casa Chiapas, en el que se transfiere al Consejo Estatal para las Cultura y las Artes de Chiapas las Atribuciones del Museo del Café.

El 8 de agosto de 2012, mediante Periódico Oficial No. 382, Decreto No. 243 se aboga el Instituto Marca Chiapas: así mismo mediante Decreto No. 244 se publica la Ley Orgánica y se crea el Instituto Casa Chiapas, donde hoy se sigue fomentando el desarrollo de las actividades artesanales a través de sus tiendas Casa Chiapas que actualmente se encuentra en Tuxtla Gutiérrez Matriz, y como Sucursales Aeropuerto Ángel Albino Corzo en Chiapa de Corzo, San Cristóbal de las Casas, Palenque, Tapachula y Aeropuerto Internacional de la Ciudad de México, en la Ciudad de México.

Mediante Periódico Oficial No. 174-2ª Sección, de fecha 15 de abril de 2015, Decreto No. 213, Artículo Único, se reforma la denominación de la Ley Orgánica del Instituto Casa Chiapas, a efecto de cambiar el nombre por Instituto Casa de las Artesanías de Chiapas, considerando que la artesanía es parte del espíritu creador del pueblo chiapaneco, y que la labor que realizan nuestros artesanos constituye la ocupación de familias cuya subsistencia y progreso dependen de ella.

## **2. Panorama Económico y Financiero**

La situación económica y financiera del **Instituto Casa de las Artesanías de Chiapas** fue aceptable durante el ejercicio; debido a que fueron tomados en cuenta todos los lineamientos y normas emitidos por el Consejo Nacional de Armonización Contable (CONAC), y los recursos ministrados por la Secretaría de Hacienda fueron presupuestados y erogados de manera adecuada tanto presupuestal, contable y financiera.

## **3. Organización y Objeto Social**

### ***a) Objeto Social***

El **Instituto Casa de las Artesanías de Chiapas**, es responsable de integrar y difundir con oportunidad las acciones y hechos de interés social, económico y político de la gestión gubernamental.

### ***b) Principal Actividad***

- Establecer y dirigir políticas en materia de comunicación social del poder ejecutivo del estado de conformidad con los objetivos, metas y lineamientos que determine el Gobernador del Estado.
- Difundir a través de los medios de comunicación los programas y acciones políticas y sociales de la administración pública estatal, así como la participación del Gobernador del Estado en todo tipo de eventos que revistan importancia para la vida pública de la entidad.
- Realizar las acciones necesarias para que los medios de comunicación cuenten con información oficial, veraz y oportuna sobre las obras, programas y en general, las acciones que realiza el poder ejecutivo.
- Dar a conocer las gestiones que en beneficio del estado lleve a cabo el titular del ejecutivo, con el fin de que la población conozca, con el mayor apego a la verdad y a los hechos, los esfuerzos que cotidianamente se realizan para la superación y desarrollo de la entidad y de sus ciudadanos.
- Apoyar a las diferentes dependencias del gobierno del estado en la difusión de sus programas y metas de trabajo, con el fin de que prevalezca una unidad de criterio en todo lo relativo a la comunicación social.
- Ser el conducto por el cual las dependencias y entidades; realicen actividades relacionadas con publicidad, propaganda, publicaciones especiales y tareas a fines de conformidad con lo establecido en las disposiciones jurídicas aplicables en la materia.
- Suscribir, en representación del poder ejecutivo del estado, todos aquellos instrumentos jurídicos que resulten necesarios para que las acciones de Gobierno sean debidamente difundidas y hechas del conocimiento de la población.
- Elevar los criterios de contenido, calidad y producción de la publicidad de la administración pública estatal.
- Conformar un sistema integral de comunicación social del poder ejecutivo, a través de la participación informativa de medios de comunicación públicos y privados, para difundir las tareas del Gobierno Estatal.
- Establecer la coordinación necesaria con los entes públicos de la administración pública, con el propósito de unificar criterios estratégicos y acciones en materia de comunicación social.
- Informar a la población a través de los medios de comunicación, sobre la naturaleza, funciones, programas y avances de las dependencias y entidades estatales que ofrecen servicios a la comunidad.
- Coordinar y difundir los boletines, comunicados, publicidad, mensajes e informes de las dependencias y entidades estatales.
- Establecer las políticas de selección, elaboración y distribución de las síntesis informativas de cobertura estatal y nacional.
- Realizar y fomentar estudios de imagen institucional de medición de la opinión pública y análisis de posicionamiento de la administración pública estatal.
- Los demás asuntos que le correspondan en términos de las leyes aplicables, su reglamento interior y los que le instruya el Gobernador del Estado.

### ***c) Ejercicio Fiscal***

Ejercicio 2024

### ***d) Régimen Jurídico***

El **Instituto Casa de las Artesanías de Chiapas**; está registrada ante el Servicio de Administración Tributaria como persona moral con fines no lucrativos, cuya actividad económica es la regulación y fomento estatal del desarrollo económico, y sus obligaciones son las siguientes:

- Presentar la declaración y pago provisional mensual de retenciones de Impuestos Sobre la Renta (ISR), y sueldos y salarios.

- Presentar la declaración anual donde se informe sobre las retenciones de los trabajadores que recibieron sueldos y salarios, y trabajadores asimilados a salarios.
- Presentar la declaración anual del Impuesto Sobre la Renta (ISR) donde se informe sobre las retenciones efectuadas por pagos de rentas de bienes inmuebles.
- Presentar la declaración y pago provisional mensual de las retenciones de Impuesto Sobre la Renta (ISR) realizadas por el pago de renta de bienes inmuebles.

**e) Consideraciones Fiscales del Ente**

El **Instituto Casa de las Artesanías de Chiapas**, se ubica dentro de las personas morales a que se refiere el artículo 95 y 102 de la Ley del Impuesto sobre la Renta (LISR), pero tiene otras obligaciones como:

- Presentar la declaración y pago provisional de retenciones de ISR por Sueldos y Salarios
- Aportaciones patronales al INFONAVIT.
- Aportaciones patronales al IMSS.
- 2% del Impuesto Sobre Nóminas
- 10% del ISR por Arrendamientos de Inmuebles
- 10% del ISR por pago de servicios profesionales
- 2% Impuesto Sobre Nóminas a prestadores de servicios
- 6% de Otros Impuestos y Derechos

**f) Estructura Organizacional Básica**

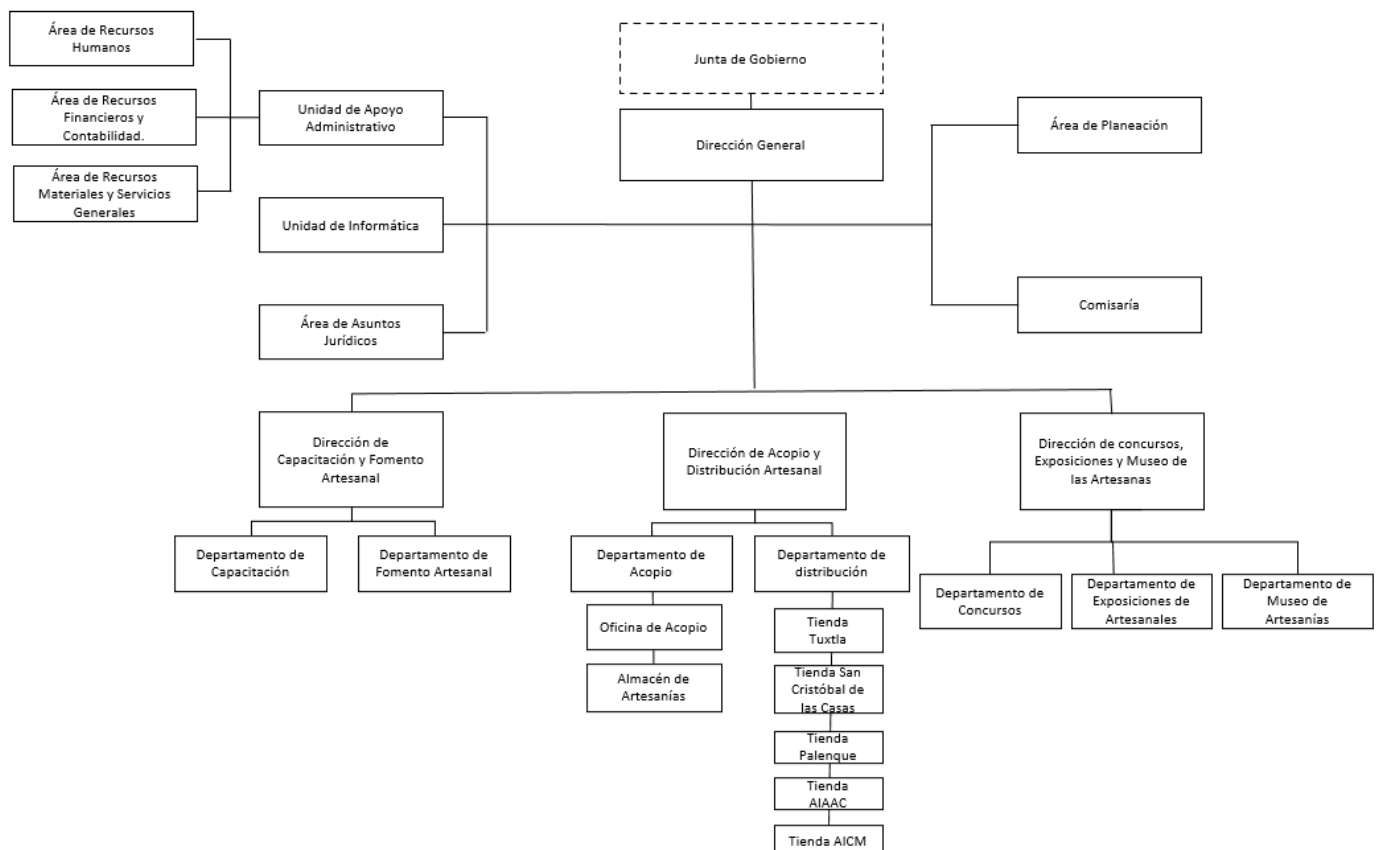

**c) Postulados Básicos de Contabilidad Gubernamental (PBCG).**

Las bases de preparación de los estados financieros del **Instituto Casa de las Artesanías de Chiapas**, aplican los postulados básicos siguientes:

1. Sustancia Económica	7. Consolidación de la Información Financiera
2. Entes Públicos	8. Devengo Contable
3. Existencia Permanente	9. Valuación
4. Revelación Suficiente	10. Dualidad Económica
5. Importancia Relativa	11. Consistencia
6. Registro e Integración Presupuestaria	

**d) Normatividad supletoria. En caso de emplear varios grupos de normatividades (normatividades supletorias), deberá realizar la justificación razonable correspondiente, su alineación con los PBCG y a las características cualitativas asociadas descritas en el Marco Conceptual de Contabilidad Gubernamental (MCCG) y sus modificaciones.**

(No Aplica)

**e) Para las Entidades que por primera vez estén implementando la base devengado de acuerdo a la Ley de Contabilidad; deberán revelar las nuevas políticas de reconocimiento, su plan de implementación, revelar los cambios en las políticas, la clasificación y medición de las mismas, así como su impacto en la información financiera, y presentar los últimos estados financieros con la normatividad anteriormente utilizada con las nuevas políticas para fines de comparación en la transición a la base de devengado.**

(No Aplica)

**5. Políticas de Contabilidad Significativas**

(No Aplica)

**6. Posición en Moneda Extranjera y Protección por Riesgo Cambiario**

(No Aplica)

**7. Reporte Analítico del Activo**

En las reglas específicas del Registro y Valoración del Patrimonio emitidas por el Consejo Nacional de Armonización Contable, se definió como vida útil de un activo, al periodo durante el que se espera utilizar el activo, además, se menciona que se considerará que un activo tiene una vida útil indefinida cuando, sobre la base de un análisis de todos los factores relevantes, no exista un límite previsible al periodo a lo largo del cual se espera que el activo genere rendimientos económicos o potencial de servicio, o a la utilización en la producción de bienes y servicios públicos. Con base en estas reglas, los activos del **Instituto Casa de las Artesanías de Chiapas**, sitúa la valoración de sus bienes tangibles e intangibles aplicando la depreciación y amortización, utilizando el procedimiento establecido por el Consejo Nacional de Armonización Contable (CONAC).

Las principales variaciones que presenta el activo del 1 de enero al 30 de junio de 2024, se integra de la siguiente manera:

- a) La variación negativa por \$ 342,432.57 del rubro efectivo y equivalentes se debe a que en el periodo que se informa hubo menos ingresos a las cuentas bancarias para afrontar los compromisos que se presenten.
- b) La variación negativa por \$ 3,327,203.80 del rubro de inventarios se debe a que se ha realizado mayores ventas de mercancías artesanales con relación a los que se compró en el periodo.
- c) La variación positiva por \$ 745,000.00 del rubro de bienes muebles se debe a la adquisición de un vehículo.
- d) La variación positiva por \$ 20,465.53 del rubro de activos diferidos se debe a que se ha realizado mayores gastos sin presupuesto autorizados.

## **8. Fideicomisos, Mandatos y Análogos**

El Instituto Casa de las Artesanías de Chiapas no tiene Fideicomisos bajo su responsabilidad o donde se haya hecho aportación de recursos alguna.

## **9. Reporte de la Recaudación**

(No Aplica)

## **10. Información sobre la Deuda y el Reporte Analítico de la Deuda**

(No Aplica)

## **11. Calificaciones Otorgadas**

(No Aplica)

## **12. Proceso de Mejora**

### ***a) Principales Políticas de Control Interno***

Manual de Procedimientos: Nos indica los procedimientos que debemos seguir de forma ordenada en el desarrollo de las actividades; evitando duplicidad de esfuerzos.

Ley General de Contabilidad Gubernamental (LGCG): Nos establece los criterios generales que rigen la contabilidad gubernamental y la emisión de información financiera, incluyendo la presupuestaria y programática en forma razonable y transparente.

Normatividad Contable: Tiene por objeto efectuar el registro contable de los recursos públicos y la preparación de informes financieros de forma armonizada, que dan transparencia para la interpretación, evaluación, fiscalización y entrega de informes; regulando las operaciones contables.

Normas Presupuestarias: Nos indica cómo se ejecuta el gasto público, administrándolo con eficiencia, eficacia, economía, transparencia y honradez, para rendir cuentas de los recursos públicos, así mismo contribuir a fortalecer la armonización presupuestaria y contable.

### ***b) Medidas de Desempeño Financiero, Metas y Alcance***

A través del proceso de armonización contable, se da un cambio trascendental para atender en tiempo y forma el

nuevo esquema de la contabilidad gubernamental, logrando resultados en materia de información financiera, transparencia y rendición de cuentas, así como, mantener la liquidez y solvencia económica.

### **13. Información por Segmentos**

(No Aplica)

### **14. Eventos Posteriores al Cierre**

(No Aplica)

### **15. Partes Relacionadas**

“No existen partes relacionadas que pudieran ejercer influencia significativa sobre la toma de decisiones financieras y operativas”

### **16. Responsabilidad sobre la Presentación Razonable de la Información Contable**

“Bajo protesta de decir verdad declaramos que los Estados Financieros y sus Notas, son razonablemente correctos y son responsabilidad del emisor”

## **NOTAS DE DESGLOSE**

### **NOTAS AL ESTADO DE ACTIVIDADES**

---

El Estado de Actividades refleja el resultado entre el saldo total de los ingresos captados y el saldo total de los gastos incurridos por el **Instituto Casa de las Artesanías de Chiapas**, cuya diferencia positiva o negativa determina el ahorro o desahorro del 1 de enero al 30 de junio de 2024, sin considerar la inversión física en Bienes Muebles e Inmuebles, Infraestructura y Construcciones en Proceso. De esta forma el resultado durante este periodo refleja un desahorro por \$ 1,755,007.65.

#### **Ingresos y Otros Beneficios**

***Participaciones, Aportaciones, Convenios, Incentivos Derivados de la Colaboración Fiscal, Fondos Distintos de Aportaciones, Transferencias, Asignaciones, Subsidios y Subvenciones, y Pensiones y Jubilaciones***

Al 30 de junio de 2024, el 15 % o más de este rubro están integrados por recursos presupuestales radicados a través de transferencias que la Secretaría de Hacienda realiza con base al presupuesto autorizado, para llevar a cabo las actividades del **Instituto Casa de las Artesanías de Chiapas**.



**PARTICIPACIONES, APORTACIONES, CONVENIOS, INCENTIVOS DERIVADOS DE LA COLABORACIÓN FISCAL, FONDOS DISTINTOS DE APORTACIONES, TRANSFERENCIAS, ASIGNACIONES, SUBSIDIOS Y SUBVENCIONES, Y PENSIONES Y JUBILACIONES**

( Cifras en Pesos )

CONCEPTO	NATURALEZA	2024	2023
Transferencias, Asignaciones, Subsidios y Subvenciones, y Pensiones y Jubilaciones	Acreedora	\$ 26,868,909.57	\$ 52,982,274.97
<b>SUMAS</b>		<b>\$ 26,868,909.57</b>	<b>\$ 52,982,274.97</b>
<b>TOTAL DE INGRESOS Y OTROS BENEFICIOS</b>		<b>\$ 26,868,909.57</b>	<b>\$ 52,982,274.97</b>

## Gastos y Otras Pérdidas

### Gastos de Funcionamiento

Los gastos de funcionamiento lo integran todas las erogaciones realizadas en la operatividad al 30 de junio de 2024, principalmente en los capítulos 1000 Servicios Personales, 2000 Materiales y Suministros, y 3000 Servicios Generales.

Del total de los Gastos de Funcionamiento, se explican aquellas que en lo individual representan el 15 % o más, de la totalidad de las mismas, el cual se integra de la siguiente manera: el importe de \$ 9,433,625.35 correspondiente a pagos de sueldos y salarios del personal que labora en el **Instituto Casa de las Artesanías de Chiapas**, así como, el importe de \$ 3,696,875.82 del capítulo 2000 Materiales y Suministros, así como \$ 7,566,509.15 del capítulo 3000 Servicios Generales, por concepto de servicios recibidos durante la operatividad, correspondiente al 30 de junio de 2024.

**GASTOS DE FUNCIONAMIENTO**

( Cifras en Pesos )

CONCEPTO	2024	2023
Servicios Personales	\$ 9,433,625.35	\$ 22,296,067.50
Materiales y Suministros	3,696,875.35	10,305,061.12
Servicios Generales	7,566,509.15	16,825,109.38
<b>SUMAS</b>		<b>\$ 20,697,010.32</b>
		<b>\$ 49,426,238.00</b>

### Transferencias, Asignaciones, Subsidios y Otras Ayudas

Las Transferencias, Asignaciones, Subsidios y Otras Ayudas, que en lo individual representan el 15 % o más del total del rubro, lo integran todas las erogaciones realizadas en la operatividad al 30 de junio de 2024, principalmente por el importe de \$ 4,566,103.30, por concepto de Subsidios y Subvenciones.

TRANSFERENCIAS, ASIGNACIONES, SUBSIDIOS Y OTRAS AYUDAS		
( Cifras en Pesos )		
CONCEPTO	2024	2023
Transferencias Internas y Asignaciones al Sector Público	\$ 0.00	\$ 20,000.00
Subsidios y Subvenciones	4,566,103.30	2,378,563.59
Ayudas Sociales	126,000.00	\$ 670,316.00
<b>SUMAS</b>	<b>\$ 4,692,103.30</b>	<b>\$ 3,068,879.59</b>

### Otros Gastos y Pérdidas Extraordinarias

Dentro de este rubro se explican aquellas que en lo individual representan el 15 % o más, de la totalidad de las mismas, el cual se integra de la siguiente manera: con un importe de \$ 3,202,444.60 corresponden a la disminución de inventarios por las ventas hechas en las diversas tiendas de este instituto al 30 de junio del 2024.

OTROS GASTOS Y PÉRDIDAS EXTRAORDINARIAS		
( Cifras en Pesos )		
CONCEPTO	2024	2023
Estimaciones, Depreciaciones, Deterioros, Obsolescencia y Amortizaciones	\$ 32,359.00	\$ 34,026.00
Disminución de Inventarios	3,202,444.60	0.00
Otros Gastos	0.00	114,294.52
<b>SUMAS</b>	<b>3,234,803.60</b>	<b>\$ 148,320.52</b>
<b>TOTAL DE GASTOS Y OTRAS PÉRDIDAS</b>	<b>\$ 28,623,917.22</b>	<b>\$ 52,643,438.11</b>

## NOTAS AL ESTADO DE SITUACIÓN FINANCIERA

El Estado de Situación Financiera muestra la posición financiera del **Instituto Casa de las Artesanías de Chiapas**, valuados y elaborados de acuerdo con los Postulados Básicos de Contabilidad Gubernamental, Normas y Metodología para la Emisión de Información Financiera y Estructura de los Estados Financieros del Ente Público y Característica de sus Notas, emitidos por el Consejo Nacional de Armonización Contable (CONAC), el cual refleja los bienes y derechos que se clasifican en rubros de acuerdo a su disponibilidad de liquidez al igual que sus obligaciones o compromisos, agrupándolas con relación a su exigibilidad.

### ACTIVO

El activo se compone de los fondos, valores, derechos y bienes cuantificados en términos monetarios, los cuales dispone el **Instituto Casa de las Artesanías de Chiapas**, para la operatividad y la prestación de servicios públicos, éste se integra como sigue:

## Circulante

### *Efectivo y Equivalentes*

El rubro de efectivo y equivalentes al 30 de junio de 2024, asciende a \$ 2,601,081.57, el cual representa el 49.9 % del total de activo circulante, se integra por la disponibilidad financiera para cubrir los compromisos de pagos a los diferentes proveedores, así como, pagos de impuestos y otras contribuciones; así también, para cubrir gastos menores y emergentes, mismos que se encuentran pendientes de ser reintegrados. También, se encuentran los depósitos otorgados a terceros por el servicio de arrendamiento.

<b>EFFECTIVO Y EQUIVALENTES</b>		
( Cifras en Pesos )		
<b>CONCEPTO</b>	<b>2024</b>	<b>2023</b>
<b>Bancos/Dependencias y Otros</b>	\$ 579,213.99	\$ 1,018,450.30
<b>Fondos con Afectación Específica</b>	1,848,450.45	1,751,646.71
<b>Depósitos de Fondos de Terceros en Garantía y/o Administración</b>	173,417.13	173,417.13
<b>SUMAS</b>	<b>\$ 2,601,081.57</b>	<b>\$ 2,943,514.14</b>

<b>FONDOS CON AFECTACIÓN ESPECÍFICA</b>	<b>2024</b>	<b>2023</b>
Ingresos Estatales	\$ 9.00	\$ 9.00
Fondo General de Participaciones	1,718,289.33	1,543,274.27
Fondo de Fiscalización y Recaudación	2,991.97	120,003.62
Impuesto a la Venta Final de Gasolina y Diesel	7,396.55	7,396.55
Fondo de Compensación	109,880.17	68,232.34
Fondo de Compensación I.S.A.N.	5.56	5.56
Otros Incentivos Económicos	5,915.83	5,915.83
ISR Participación Estatal	3,962.04	6,809.54
<b>SUMAS</b>	<b>\$ 1,848,450.45</b>	<b>\$ 1,751,646.71</b>

### *Inventarios*

Al 30 de junio de 2024, el rubro de Inventarios, se compone de los recursos por Inventarios de Mercancías Artesanales para Venta en el almacén general del **Instituto Casa de las Artesanías de Chiapas**.

En su totalidad este rubro asciende a \$ 2,607,688.62 y representa el 50.1 % del total del activo circulante.

<b>INVENTARIOS</b>			
( Cifras en Pesos )			
<b>CONCEPTO</b>	<b>VENCIMIENTO (DÍAS)</b>	<b>2024</b>	<b>2023</b>
<b>Inventario de Mercancías para Ventas</b>	≤ 365	\$ 2,607,688.62	\$ 5,934,892.42
<b>SUMAS</b>		<b>\$ 2,607,688.62</b>	<b>\$ 5,934,892.42</b>

## No Circulante

### *Bienes Muebles*

Este rubro representa los bienes muebles que son propiedad del **Instituto Casa de las Artesanías de Chiapas**, como son: Mobiliario y Equipo de Administración, Mobiliario y Equipo Educacional y Recreativo, Vehículos y Equipo de Transporte, Otros Equipos y Herramientas y Colecciones, Obras de Arte y Objetos Valiosos, que aún se encuentran en buenas condiciones y que son básicos para la operatividad y el desarrollo de las funciones de las diferentes áreas del mismo; los cuales fueron adquiridos con recursos presupuestales en el periodo que se informa, así como, en ejercicios anteriores. También, se incluyen los bienes obtenidos mediante transferencias de otros entes públicos.

Al 30 de junio de 2024, este rubro asciende a \$ 6,245,080.05 y representa el 188.4 % del activo no circulante.

<b>BIENES MUEBLES</b>		
( Cifras en Pesos )		
<b>CONCEPTO</b>	<b>2024</b>	<b>2023</b>
<b>Mobiliario y Equipo de Administración</b>	\$ 1,621,489.00	\$ 1,621,489.00
<b>Mobiliario y Equipo Educacional y Recreativo</b>	138,460.41	138,460.41
<b>Vehículos y Equipo de Transporte</b>	2,579,637.61	1,834,637.61
<b>Maquinaria, Otros Equipos y Herramientas</b>	283,808.03	283,808.03
<b>Colecciones, Obras de Arte y Objetos Valiosos</b>	1,621,685.00	1,621,685.00
<b>SUMAS</b>		<b>\$ 6,245,080.05</b>
		<b>\$ 5,500,080.05</b>

### *Activos Intangibles*

Este rubro representa los activos intangibles que son propiedad del **Instituto Casa de las Artesanías de Chiapas**, como son: software y licencias, que aún se encuentran en buenas condiciones y que son básicos para la operatividad de las áreas administrativas; los cuales fueron adquiridos con recursos presupuestales, en ejercicios anteriores.

Al 30 de junio de 2024, este rubro asciende a \$ 115,900.56, que representa el 3.5 % del activo no circulante.

<b>ACTIVOS INTANGIBLES</b>			
<i>( Cifras en Pesos )</i>			
<b>CONCEPTO</b>	<b>NATURALEZA</b>	<b>2024</b>	<b>2023</b>
<b>Software</b>	Deudora	\$ 100,901.16	\$ 100,901.16
<b>Licencias</b>	Deudora	14,999.40	14,999.40
<b>SUMAS</b>		<b>\$ 115,900.56</b>	<b>\$ 115,900.56</b>

### **Depreciación, Deterioro y Amortización Acumulada de Bienes**

Este rubro representa la depreciación y amortización aplicada a los bienes tangibles e intangibles que son propiedad del **Instituto Casa de las Artesanías de Chiapas**, utilizando el procedimiento establecido por el Consejo Nacional de Armonización Contable (CONAC), aplicados en el ejercicio 2024.

Al periodo que se informa, este rubro presenta una cifra negativa de \$ 3,065,645.94, el cual refleja una disminución del 92.5 % del activo no circulante.

<b>DEPRECIACIÓN, DETERIORO Y AMORTIZACIÓN ACUMULADA DE BIENES</b>		
<i>( Cifras en Pesos )</i>		
<b>CONCEPTO</b>	<b>2024</b>	<b>2023</b>
<b>Depreciación Acumulada de Bienes Muebles</b>	\$ (3,001,253.58)	\$ (3,001,253.58)
<b>Amortización Acumulada de Activos Intangibles</b>	(64,392.36)	(64,392.36)
<b>SUMAS</b>		<b>\$ (3,065,645.94)</b>

<b>DEPRECIACIÓN ACUMULADA DE BIENES MUEBLES</b>	<b>MONTO DEL BIEN</b>	<b>DEPRECIACIÓN DEL EJERCICIO</b>	<b>DEPRECIACIÓN ACUMULADA</b>	<b>TASA APLICADA</b>
<b>Mobiliario y Equipo de Administración</b>	\$ 1,621,489.00	\$ 0.00	\$ (1,149,275.36)	10 %
<b>Mobiliario y Equipo Educativo y Recreativo</b>	138,460.41	0.00	(136,660.41)	20 %
<b>Vehículos y Equipo de Transporte</b>	2,579,637.61	0.00	(1,715,317.61)	10 %
<b>SUMAS</b>		<b>\$ 4,339,587.02</b>	<b>\$ 0.00</b>	<b>\$ (3,001,253.58)</b>

<b>AMORTIZACIÓN ACUMULADA DE ACTIVOS INTANGIBLES</b>	<b>MONTO DEL BIEN</b>	<b>AMORTIZACIÓN DEL EJERCICIO</b>	<b>AMORTIZACIÓN ACUMULADA</b>	<b>TASA APLICADA</b>
<b>Software</b>	\$ 100,901.16	\$ 0.00	\$ (36,233.76)	10%
<b>Licencias</b>	14,999.40	0.00	(28,158.60)	10%
<b>SUMAS</b>		<b>\$ 115,900.56</b>	<b>\$ (6,137.90)</b>	<b>\$ (64,392.36)</b>

### **Activos Diferidos**

Al 30 de junio de 2024, este rubro refleja un monto de \$ 20,465.53 el cual representa el 0.6 % del total del activo no circulante, se encuentra integrado por los recursos otorgados para la formulación y evaluación de proyectos, así como, por operaciones que están en proceso de regularización presupuestal y contable del periodo que se informa, así como, de ejercicios anteriores; actualmente se están llevando a cabo las gestiones necesarias ante la Secretaría de Hacienda para su regularización.

<b>ACTIVOS DIFERIDOS</b>			
<i>( Cifras en Pesos )</i>			
<b>CONCEPTO</b>	<b>NATURALEZA</b>	<b>2024</b>	<b>2023</b>
<b>Otros Activos Diferidos</b>	Deudora	\$ 20,465.53	\$ 0.00
<b>SUMAS</b>		<b>\$ 20,465.53</b>	<b>\$ 0.00</b>

<b>OTROS ACTIVOS DIFERIDOS</b>	<b>NATURALEZA</b>	<b>2024</b>	<b>2023</b>
Fondo General de Participaciones	Deudora	\$ 20,465.53	\$ 0.00
<b>SUMAS</b>		<b>\$ 20,465.53</b>	<b>\$ 0.00</b>

### **PASIVO**

Es el conjunto de cuentas que permite el registro de las obligaciones contraídas por el **Instituto Casa de las Artesanías de Chiapas**, para el desarrollo de sus funciones y la prestación de los servicios públicos. Al 30 de junio de 2024, los estados financieros reflejan principalmente pasivo circulante o corto plazo, es decir, aquellas obligaciones en que la exigibilidad de pago es menor a un año, así también, pasivo no circulante o largo plazo que representa las obligaciones con vencimiento posterior a un año.

### **Circulante**

#### **Cuentas por Pagar a Corto Plazo**

Al 30 de junio de 2024, este rubro asciende a \$ 389,106.3, el cual representa el 17.8 % del total del pasivo circulante, se integra principalmente por las prestaciones salariales como son: aportaciones patronales al IMSS, INFONAVIT y 2 % del Impuesto Sobre Nóminas.

Además, se integra por las retenciones y contribuciones a favor de terceros como son: ISSS, 2 % del Impuesto sobre Nóminas, 10 % del I.S.R. por Arrendamiento y Honorarios, así como el 2 % del Impuesto sobre Nóminas a prestadores de servicios, y otras retenciones a terceros, los cuales se encuentran pendientes de enterar.

También, se encuentran registrados los rendimientos bancarios.

<b>CUENTAS POR PAGAR A CORTO PLAZO</b>			
<i>( Cifras en Pesos )</i>			
<b>CONCEPTO</b>	<b>VENCIMIENTO (DÍAS)</b>	<b>2024</b>	<b>2023</b>
<b>Servicios Personales por Pagar a Corto Plazo</b>	≤ 365	\$ 9,777.61	\$ 347,240.43
<b>Proveedores por Pagar a Corto Plazo</b>	≤ 365	55,818.13	96,740.08
<b>Transferencias Otorgadas por Pagar a Corto Plazo</b>	≤ 365	4.20	4.20
<b>Retenciones y Contribuciones por Pagar a Corto Plazo</b>	≤ 365	317,626.27	542,822.13
<b>Otras Cuentas por Pagar a Corto Plazo</b>	≤ 365	5,880.11	954.72
<b>SUMAS</b>		<b>\$ 389,106.32</b>	<b>\$ 987,761.56</b>

### *Otros Pasivos a Corto Plazo*

El saldo de este rubro representa el 82.2 % del total del pasivo circulante y asciende a \$ 1,792,685.50, el cual se integra principalmente de los ingresos por clasificar, así como, por los abonos bancarios pendientes de aplicar y las aportaciones federales a fideicomisos.

<b>OTROS PASIVOS A CORTO PLAZO</b>		
<i>( Cifras en Pesos )</i>		
<b>CONCEPTO</b>	<b>2024</b>	<b>2023</b>
<b>Ingresos por Clasificar</b>	\$ 1,792,685.50	\$ 2,327,680.18
<b>SUMAS</b>		<b>\$ 1,792,685.50</b>

### **No Circulante**

#### *Cuentas por Pagar a Largo Plazo*

Este rubro asciende a \$ 49,500.82 que representa el 1 % del total del pasivo no circulante y refleja el registro de los compromisos contraídos a largo plazo, por la adquisición de bienes de consumo e inventariables, por la contratación de servicios con proveedores, y por otras deudas comerciales, así como, estimaciones por las obligaciones contraídas con contratistas por obra pública en bienes de dominio público y en bienes propios, las cuales se encuentran pendientes de liquidar al 30 de junio de 2024.

<b>CUENTAS POR PAGAR A LARGO PLAZO</b>			
<i>( Cifras en Pesos )</i>			
<b>CONCEPTO</b>	<b>VENCIMIENTO (DÍAS)</b>	<b>2024</b>	<b>2023</b>
<b>Proveedores por Pagar a Largo Plazo</b>	> 365	\$ 49,500.82	\$ 49,500.82
<b>SUMAS</b>		<b>\$ 49,500.82</b>	<b>\$ 49,500.82</b>

### ***Pasivos Diferidos a Largo Plazo***

El saldo de este rubro al 30 de junio de 2024 es de \$ 5,304,093.89, y representa el 99 % del total del pasivo no circulante, el cual se integra por el registro de prestaciones salariales del personal del **Instituto Casa de las Artesanías de Chiapas** como son: sueldos y salarios y honorarios no pagado a la fecha que se informa, las aportaciones patronales al IMSS, ISR, INFONAVIT, y el 2 % del Impuesto Sobre Nóminas.

<b>PASIVOS DIFERIDOS A LARGO PLAZO</b>			
<b>( Cifras en Pesos )</b>			
<b>CONCEPTO</b>	<b>VENCIMIENTO (DÍAS)</b>	<b>2024</b>	<b>2023</b>
<b>Otros Pasivos Diferidos a Largo Plazo</b>	> 365	\$ 5,304,093.89	\$ 5,304,093.89
<b>SUMAS</b>		<b>\$ 5,304,093.89</b>	<b>\$ 5,304,093.89</b>

### **NOTAS AL ESTADO DE VARIACIÓN EN LA HACIENDA PÚBLICA**

La Hacienda Pública representa el importe de los bienes y derechos que son propiedad del **Instituto Casa de las Artesanías de Chiapas**, dicho importe es modificado principalmente por el resultado negativo obtenido al 30 de junio de 2024, el cual asciende a \$ 1,755,007.65.

El Estado de Variación en la Hacienda Pública muestra las modificaciones o cambios realizados en la Hacienda Pública, dichas variaciones representan las adquisiciones de bienes muebles e inmuebles consideradas como inversión, así como, la disponibilidad para la continuidad de obras en proceso, de la misma manera, es afectado por el resultado derivado del registro de operaciones de ejercicios anteriores por reintegros, depuración contable, devoluciones, transferencias de saldos de programas y de fideicomisos no recuperables, regularización de saldos, donaciones, y por la aplicación de los ADEFAS; a la fecha que se informa, la Hacienda Pública refleja un saldo de \$ 989,183.86.

Así también, es modificado por el aumento o disminución al patrimonio, derivado del registro de movimientos realizados durante el periodo que se informa. A la fecha que se informa la modificación neta negativa al patrimonio es de \$ 1,770,520.92.

<b>HACIENDA PÚBLICA/PATRIMONIO</b>		
<b>( Cifras en Pesos )</b>		
<b>CONCEPTO</b>	<b>2024</b>	<b>2023</b>
<b>Patrimonio Generado</b>	\$ 989,183.86	\$ 2,759,704.78
<b>SUMAS</b>	<b>\$ 989,183.86</b>	<b>\$ 2,759,704.78</b>

### **Patrimonio Generado**

#### ***Resultados del Ejercicio (Ahorro/Desahorro)***

El resultado negativo obtenido al periodo que se informa asciende a \$ 1,755,007.65 y representa las adquisiciones de bienes muebles e inmuebles consideradas como inversión, así como, la disponibilidad financiera para cubrir gastos de operación y/o inversión.



<b>PATRIMONIO GENERADO</b>	<b>PROCEDENCIA</b>	<b>2024</b>	<b>2023</b>
Resultados del Ejercicio (Ahorro/Desahorro)	Ingresos y Otros Beneficios menos Gastos y Otras Pérdidas	\$ 1,755,007.65	\$ 338,836.86
<b>SUMAS</b>		<b>\$ 1,755,007.65</b>	<b>\$ 338,836.86</b>

### **Resultados de Ejercicios Anteriores**

Este rubro se integra principalmente por saldos de años anteriores, así como, por el traspaso del resultado del ejercicio anterior, efectuado al inicio del presente ejercicio; también se incluyen, aquellos movimientos realizados en el periodo que se informa por concepto de: bajas de activos por encontrarse defectuosos e inservibles y por actas circunstanciadas de hechos, así como, reintegros de años anteriores y depuración de saldos.

<b>PATRIMONIO GENERADO</b>	<b>PROCEDENCIA</b>	<b>2024</b>	<b>2023</b>
Resultados de Ejercicios Anteriores	Traspaso de Saldos, Bajas de Bienes, Reintegros, y Depuración Contable.	\$ 2,744,191.51	\$ 2,420,867.92
<b>SUMAS</b>		<b>\$ 2,744,191.51</b>	<b>\$ 2,420,867.92</b>

## **NOTAS AL ESTADO DE FLUJOS DE EFECTIVO**

El Estado de Flujos de Efectivo, muestra los flujos de efectivo del **Instituto Casa de las Artesanías de Chiapas**, conformado por los elementos básicos: origen y aplicación de los recursos.

### **Flujo de Efectivo de las Actividades de Operación**

Durante el periodo que se informa, los orígenes de actividades de operación cobrados fueron por la cantidad de \$ 26,868,909.57. Las aplicaciones de actividades de operación pagadas por el periodo comprendido del 1 de enero al 30 de junio de 2024, asciende a \$ 28,623,917.22, el cual refleja un flujo neto negativo por actividades de operación por un importe de \$ 1,755,007.65.

### **Flujo de Efectivo de las Actividades de Inversión**

Durante el periodo que se informa, los orígenes de actividades de inversión cobrados fueron por la cantidad de \$ 3,650,527.39. Las aplicaciones de actividades de inversión pagadas por el periodo comprendido del 1 de enero al 30 de junio de 2024, asciende a \$ 1,104,302.39, el cual refleja un flujo neto positivo por actividades de inversión por un importe de \$ 2,546,225.00.

### **Flujo de Efectivo de las Actividades de Financiamiento**

Durante el periodo que se informa, los orígenes de actividades de financiamiento cobrados fueron por la cantidad de \$ 4,925.39. Las aplicaciones de actividades de financiamiento pagadas por el periodo comprendido del 1 de enero al 30 de junio de 2024, asciende a \$ 1,138,575.31, el cual refleja un flujo neto negativo por actividades de financiamiento por un importe de \$ 1,133,649.92.

***Incremento/Disminución Neta en el Efectivo y Equivalentes al Efectivo***

La disminución neta en el efectivo y equivalentes al 30 de junio de 2024 tiene un saldo de \$ 342,432.57.

***Efectivo y Equivalentes al Efectivo al Final del Ejercicio***

Las cifras del efectivo y equivalentes al efectivo, al final del ejercicio que figuran en la última parte del Estado de Flujos de Efectivo, es el siguiente:

<b>EFFECTIVO Y EQUIVALENTES AL EFFECTIVO AL FINAL DEL EJERCICIO</b>		
<b>( Cifras en Pesos )</b>		
<b>CONCEPTO</b>	<b>2024</b>	<b>2023</b>
<b>Efectivo y Equivalentes al Efectivo al Final del Ejercicio</b>	<b>\$ 2,601,081.57</b>	<b>\$ 2,943,514.14</b>

***Efectivo y Equivalentes***

El análisis de los saldos inicial y final del efectivo y equivalentes al efectivo, al final del ejercicio del estado de flujos de efectivo, respecto a la composición del rubro de efectivo y equivalentes es como sigue:

<b>EFFECTIVO Y EQUIVALENTES</b>		
<b>( Cifras en Pesos )</b>		
<b>CONCEPTO</b>	<b>2024</b>	<b>2023</b>
Bancos/Dependencias y Otros	\$ 579,213.99	\$ 1,018,450.30
Fondos con Afectación Específica	1,848,450.45	1,751,646.71
Depósitos de Fondos de Terceros en Garantía y/o Administración	173,417.13	173,417.13
<b>TOTAL</b>	<b>\$ 2,601,081.57</b>	<b>\$ 2,943,514.14</b>

***Adquisiciones de las Actividades de Inversión efectivamente pagadas***

Al 30 de junio de 2024, se realizaron adquisiciones de las Actividades de Inversión efectivamente pagadas, respecto del apartado de aplicación, mismas que a continuación de describen:

<b>ADQUISICIONES DE ACTIVIDADES DE INVERSIÓN EFECTIVAMENTE PAGADAS</b>		
<b>( Cifras en Pesos )</b>		
<b>CONCEPTO</b>	<b>2024</b>	<b>2023</b>
<b>Bienes Inmuebles, Infraestructura y Construcciones en Proceso</b>	<b>\$ 0</b>	<b>\$ 0</b>
<b>Bienes Muebles</b>	<b>745,000.00</b>	<b>183,262.50</b>
Mobiliario y Equipo de Administración	745,000.00	183,262.50
<b>Otras Inversiones</b>	<b>359,302.39</b>	<b>3,659,174.66</b>
<b>TOTAL</b>	<b>\$ 1,104,302.39</b>	<b>\$ 3,842,437.16</b>

**Conciliación de Flujos de Efectivo Netos**

A continuación, se presenta la Conciliación de los Flujos de Efectivo Netos de las Actividades de Operación y saldos de Resultados del Ejercicio (Ahorro/Desahorro):

<b>CONCILIACIÓN DE FLUJOS DE EFECTIVO NETOS</b>		
<b>( Cifras en Pesos )</b>		
<b>CONCEPTO</b>	<b>2024</b>	<b>2023</b>
<b>Resultados del Ejercicio Ahorro/Desahorro</b>	<b>\$ (1,755,007.65)</b>	<b>338,836.86</b>
<b>Movimientos de partidas (o rubros) que no afectan al efectivo</b>	<b>0</b>	<b>0</b>
Disminución de Inventarios	0	0
<b>Flujos de Efectivo Netos de las Actividades de Operación</b>	<b>\$ (1,755,007.65)</b>	<b>\$ 338,836.86</b>

**CONCILIACIÓN ENTRE LOS INGRESOS PRESUPUESTARIOS Y CONTABLES,**  
**ASÍ COMO ENTRE LOS EGRESOS PRESUPUESTARIOS Y LOS GASTOS CONTABLES**

De conformidad a lo dispuesto por el “Acuerdo por el que se emite el formato de conciliación entre los ingresos presupuestarios y contables, así como entre los egresos presupuestarios y los gastos contables” y sus modificaciones, dictado por el Consejo Nacional de Armonización Contable, a continuación, se presenta la conciliación contable-presupuestaria, correspondiente del 1 de enero al 30 de junio de 2024:

INSTITUTO CASA DE LAS ARTESANÍAS DE CHIAPAS CONCILIACIÓN ENTRE LOS INGRESOS PRESUPUESTARIOS Y CONTABLES DEL 1 DE ENERO AL 30 DE JUNIO DE 2024 ( Cifras en Pesos )	
CONCEPTO	2024
<b>1. Total de Ingresos Presupuestarios</b>	<b>\$ 26,868,909.57</b>
<b>2. Más Ingresos Contables No Presupuestarios</b>	<b>0</b>
2.1 Ingresos Financieros	0
2.2 Incremento por Variación de Inventarios	0
2.3 Disminución del Exceso de Estimaciones por Pérdida o Deterioro u Obsolescencia	0
2.4 Disminución del Exceso de Provisiones	0
2.5 Otros Ingresos y Beneficios Varios	0
2.6 Otros Ingresos Contables No Presupuestarios	0
<b>3. Menos Ingresos Presupuestarios No Contables</b>	<b>0</b>
3.1 Aprovechamientos Patrimoniales	0
3.2 Ingresos Derivados de Financiamientos	0
3.3 Otros Ingresos Presupuestarios No Contables	0
<b>4. Total de Ingresos Contables</b>	<b>\$ 26,868,909.57</b>

**INSTITUTO CASA DE LAS ARTESANÍAS DE CHIAPAS**  
**CONCILIACIÓN ENTRE LOS EGRESOS PRESUPUESTARIOS Y LOS GASTOS CONTABLES**  
**DEL 1 DE ENERO AL 30 DE JUNIO DE 2024**  
**( Cifras en Pesos )**

<b>CONCEPTO</b>	<b>2024</b>
<b>1. Total de Egresos Presupuestarios</b>	<b>\$ 26,134,113.62</b>
<b>2. Menos Egresos Presupuestarios No Contables</b>	<b>745,000.00</b>
2.1 Materias Primas y Materiales de Producción y Comercialización	0
2.2 Materiales y Suministros	0
2.3 Mobiliario y Equipo de Administración	0
2.4 Mobiliario y Equipo Educativo y Recreativo	0
2.5 Equipo e Instrumental Médico y de Laboratorio	0
2.6 Vehículos y Equipo de Transporte	745,000.00
2.7 Equipo de Defensa y Seguridad	0
2.8 Maquinaria, Otros Equipos y Herramientas	0
2.9 Activos Biológicos	0
2.10 Bienes Inmuebles	0
2.11 Activos Intangibles	0
2.12 Obra Pública en Bienes de Dominio Público	0
2.13 Obra Pública en Bienes Propios	0
2.14 Acciones y Participaciones de Capital	0
2.15 Compra de Títulos y Valores	0
2.16 Concesión de Préstamos	0
2.17 Inversiones en Fideicomisos, Mandatos y Otros Análogos	0
2.18 Provisiones para Contingencias y Otras Erogaciones Especiales	0
2.19 Amortización de la Deuda Pública	0
2.20 Adeudos de Ejercicios Fiscales Anteriores (ADEFAS)	0
2.21 Otros Egresos Presupuestarios No Contables	0
<b>3. Más Gastos Contables No Presupuestarios</b>	<b>3,234,803.60</b>
3.1 Estimaciones, Depreciaciones, Deterioros, Obsolescencia y Amortizaciones	32,359.00
3.2 Provisiones	0
3.3 Disminución de Inventarios	3,202,444.60
3.4 Otros Gastos	0
3.5 Inversión Pública no Capitalizable	0
3.6 Materiales y Suministros (consumos)	0
3.7 Otros Gastos Contables No Presupuestarios	0
<b>4. Total de Gastos Contables</b>	<b>\$ 28,623,917.22</b>

## NOTAS DE MEMORIA (CUENTAS DE ORDEN)

Las Notas de Memoria contienen información sobre las cuentas de orden tanto contables como presupuestarias que se utilizan para registrar los movimientos de valores que no afecten o modifiquen el Estado de Situación Financiera del **Instituto Casa de las Artesanías de Chiapas**, sin embargo, su incorporación en libros es necesaria con fines de recordatorio, de control y en general sobre los aspectos administrativos, o bien, para consignar sus derechos o responsabilidades contingentes que puedan, o no, presentarse en el futuro.

Al 30 de junio de 2024, las cuentas que se manejan para efectos de estas Notas son las siguientes:

### Cuentas de Orden Contables

#### *Bienes Concesionados o en Comodato*

Al 30 de junio de 2024, refleja los bienes en comodato:

CUENTAS DE ORDEN CONTABLES ( Cifras en Pesos )	
CONCEPTO	2024
Valores	\$ 0
Emisión de Obligaciones	0
Avales y Garantías	0
Juicios	0
Mediante Proyectos para Prestación de Servicios (PPS) y Similares	0
Bienes en Concesionados o en Comodato	34,439,851.00
<b>SUMAS</b>	<b>\$ 34,439,851.00</b>

BIENES CONSESIONADOS O EN COMODATO.	MONTO	TASA	VENCIMIENTO (DÍAS)
Edif. Blvd. Belisario Domínguez No. 2035 Comodato con el Instituto del Patrimonio para operación Administrativa y Tienda del Inst. Casa de las Artesanías de Chiapas.	\$ 34,439,851.00	0 %	365 días
<b>SUMAS</b>	<b>\$ 34,439,851.00</b>		

### Cuentas de Orden Presupuestario

#### *Cuentas de Ingresos*

(No Aplica)

### ***Cuentas de Egresos***

Los saldos de los rubros de las cuentas de orden presupuestarias de egresos del **Instituto Casa de las Artesanías de Chiapas**, registrados del 1 de enero al 30 de junio de 2024, son las siguientes:

<b>CUENTAS DE ORDEN PRESUPUESTARIAS DE EGRESOS</b>	
<b>( Cifras en Pesos )</b>	
<b>CONCEPTO</b>	<b>2024</b>
<b>Presupuesto de Egresos Aprobado</b>	<b>26,755,461.21</b>
<b>Presupuesto de Egresos por Ejercer</b>	<b>21,717,301.58</b>
<b>Modificaciones al Presupuesto de Egresos Aprobado</b>	<b>21,096,006.23</b>
<b>Presupuesto de Egresos Comprometido</b>	<b>27,417,858.26</b>
<b>Presupuesto de Egresos Devengado</b>	<b>27,412,088.23</b>
<b>Presupuesto de Egresos Ejercido</b>	<b>27,109,552.08</b>
<b>Presupuesto de Egresos Pagado</b>	<b>26,438,929.42</b>

**GOBIERNO CONSTITUCIONAL DEL ESTADO DE CHIAPAS**  
**INSTITUTO CASA DE LAS ARTESANÍAS DE CHIAPAS**

**SISTEMA CONTABLE 2024**

**ESTADO ANALÍTICO DE INGRESOS/CON RECURSOS DEL EJERCICIO**

**DEL 1o. DE ENERO AL 30 DE JUNIO DE 2024**

Página 1 de 1

Fecha:

01/08/2024

RUBRO DE INGRESOS	INGRESO					DIFERENCIA
	ESTIMADO	AMPLIACIONES Y REDUCCIONES	MODIFICADO	DEVENGADO	RECAUDADO	(RECAUDADO - ESTIMADO)
Impuestos	0.00	0.00	0.00	0.00	0.00	0.00
Cuotas y Aportaciones de Seguridad Social	0.00	0.00	0.00	0.00	0.00	0.00
Contribuciones de Mejoras	0.00	0.00	0.00	0.00	0.00	0.00
Derechos	0.00	0.00	0.00	0.00	0.00	0.00
Productos	0.00	0.00	0.00	0.00	0.00	0.00
Aprovechamientos	0.00	0.00	0.00	0.00	0.00	0.00
Ingresos por Venta de Bienes, Prestación de Servicios y Otros	0.00	0.00	0.00	0.00	0.00	0.00
Ingresos						
Participaciones, Aportaciones, Convenios, Incentivos	0.00	0.00	0.00	0.00	0.00	0.00
Derivados						
de la Colaboración Fiscal y Fondos Distintos de Aportaciones	0.00	0.00	0.00	0.00	0.00	0.00
Transferencias, Asignaciones, Subsidios y Subvenciones, y	26,755,461.21	7,332,449.50	34,087,910.71	17,728,681.63	17,728,681.63	(9,026,779.58)
Pensiones y Jubilaciones	0.00	0.00	0.00	0.00	0.00	0.00
Ingresos Derivados de Financiamientos	0.00	0.00	0.00	0.00	0.00	0.00
<b>Total</b>	<b>26,755,461.21</b>	<b>7,332,449.50</b>	<b>34,087,910.71</b>	<b>17,728,681.63</b>	<b>17,728,681.63</b>	
<b>Ingresos Excedentes</b>						<b>(9,026,779.58)</b>

RUBRO DE INGRESOS	INGRESO					DIFERENCIA
	ESTIMADO	AMPLIACIONES Y REDUCCIONES	MODIFICADO	DEVENGADO	RECAUDADO	(RECAUDADO - ESTIMADO)
<b>Ingresos del Poder Ejecutivo Federal o Estatal y de los Municipios</b>	<b>0.00</b>	<b>0.00</b>	<b>0.00</b>	<b>0.00</b>	<b>0.00</b>	<b>0.00</b>
Impuestos	0.00	0.00	0.00	0.00	0.00	0.00
Cuotas y Aportaciones de Seguridad Social	0.00	0.00	0.00	0.00	0.00	0.00
Contribuciones de Mejoras	0.00	0.00	0.00	0.00	0.00	0.00
Derechos	0.00	0.00	0.00	0.00	0.00	0.00
Productos	0.00	0.00	0.00	0.00	0.00	0.00
Aprovechamientos	0.00	0.00	0.00	0.00	0.00	0.00
Participaciones, Aportaciones, Convenios, Incentivos	0.00	0.00	0.00	0.00	0.00	0.00
Derivados de la Colaboración Fiscal y Fondos Distintos de Aportaciones	0.00	0.00	0.00	0.00	0.00	0.00
Transferencias, Asignaciones, Subsidios y Subvenciones, y Pensiones y Jubilaciones	0.00	0.00	0.00	0.00	0.00	0.00
<b>Ingresos de los Entes públicos de los Poderes Legislativo y Judicial, de los Órganos Autónomos y del Sector Paraestatal o Paramunicipal, así como de las Empresas Productivas del Estado</b>	<b>26,755,461.21</b>	<b>7,332,449.50</b>	<b>34,087,910.71</b>	<b>17,728,681.63</b>	<b>17,728,681.63</b>	<b>(9,026,779.58)</b>
Cuotas y Aportaciones de Seguridad Social	0.00	0.00	0.00	0.00	0.00	0.00
Productos	0.00	0.00	0.00	0.00	0.00	0.00
Ingresos por Venta de Bienes, Prestación de Servicios y Otros Ingresos	0.00	0.00	0.00	0.00	0.00	0.00
Transferencias, Asignaciones, Subsidios y Subvenciones, y Pensiones y Jubilaciones	26,755,461.21	7,332,449.50	34,087,910.71	17,728,681.63	17,728,681.63	(9,026,779.58)
<b>Ingresos Derivados de Financiamiento</b>	<b>0.00</b>	<b>0.00</b>	<b>0.00</b>	<b>0.00</b>	<b>0.00</b>	<b>0.00</b>
Ingresos Derivados de Financiamientos	0.00	0.00	0.00	0.00	0.00	0.00
<b>Total</b>	<b>26,755,461.21</b>	<b>7,332,449.50</b>	<b>34,087,910.71</b>	<b>17,728,681.63</b>	<b>17,728,681.63</b>	
<b>Ingresos Excedentes</b>						<b>(9,026,779.58)</b>





**GOBIERNO DEL ESTADO DE CHIAPAS**  
**RAMO O DEPENDENCIA: Instituto Casa de las Artesanías de Chiapas**

**ESTADO ANALÍTICO DEL EJERCICIO DEL PRESUPUESTO DE EGRESOS CLASIFICACIÓN POR OBJETO DEL GASTO**  
**(CAPITULOS Y CONCEPTOS)**  
**DEL 1 DE ENERO AL 30 DE JUNIO DE 2024**

(Pesos)

RPA-1

CAPG	CG	DESCRIPCIÓN	PRESUPUESTO DE EGRESOS					SUBEJERCICIO
			APROBADO	AMPLIACIONES - REDUCCIONES	MODIFICADO	DEVENGADO	PAGADO	
<b>1000</b>		<b>Servicios Personales.</b>	<b>22,255,502.38</b>	<b>816,970.55</b>	<b>23,072,472.93</b>	<b>9,433,625.35</b>	<b>9,136,331.69</b>	<b>13,638,847.58</b>
	1100	Remuneraciones al Personal de Carácter Permanente.	8,828,209.26	417,623.67	9,245,832.93	4,596,924.12	4,355,931.38	4,648,908.81
	1300	Remuneraciones Adicionales y Especiales.	8,771,063.35	249,990.29	9,021,053.64	3,043,929.98	2,987,629.06	5,977,123.66
	1400	Seguridad Social.	1,902,629.77	85,356.59	1,987,986.36	671,971.25	671,971.25	1,316,015.11
	1500	Otras Prestaciones Sociales y Económicas.	2,109,300.00	47,400.00	2,156,700.00	1,074,400.00	1,074,400.00	1,082,300.00
	1700	Pago de Estímulos a Servidores Públicos.	644,300.00	16,600.00	660,900.00	46,400.00	46,400.00	614,500.00
<b>2000</b>		<b>Materiales y Suministros</b>	<b>566,846.97</b>	<b>3,522,415.93</b>	<b>4,089,262.90</b>	<b>3,696,875.82</b>	<b>3,691,917.83</b>	<b>392,387.08</b>
	2100	Materiales de Administración, Emisión de Documentos y Artículos Oficiales.	301,609.51	45,499.07	347,108.58	119,908.95	118,711.68	227,199.63
	2200	Alimentos y Utensilios.	14,000.00	2,600.00	16,600.00	10,595.60	10,595.60	6,004.40
	2300	Materias Primas y Materiales de Producción y Comercialización	94,801.79	3,474,026.86	3,568,828.65	3,502,406.19	3,502,406.19	66,422.46
	2600	Combustibles, Lubricantes y Aditivos.	133,868.27	0.00	133,868.27	52,392.92	52,392.92	81,475.35
	2900	Herramientas, Refacciones y Accesorios Menores.	22,567.40	290.00	22,857.40	11,572.16	7,811.44	11,285.24
<b>3000</b>		<b>Servicios Generales.</b>	<b>3,463,111.86</b>	<b>6,608,409.75</b>	<b>10,071,521.61</b>	<b>7,566,509.15</b>	<b>7,537,332.97</b>	<b>2,505,012.46</b>
	3100	Servicios Básicos.	665,805.89	163,828.82	829,634.71	465,555.91	446,082.67	364,078.80
	3200	Servicios de Arrendamiento.	807,640.00	211,953.79	1,019,593.79	615,773.44	615,773.44	403,820.35
	3300	Servicios Profesionales, Científicos, Técnicos y Otros Servicios.	0.00	2,959.74	2,959.74	2,959.74	2,959.74	0.00
	3400	Servicios Financieros, Bancarios y Comerciales.	180,419.54	486,125.14	666,544.68	571,458.94	571,458.94	95,085.74
	3500	Servicios de Instalación, Reparación, Mantenimiento y Conservación.	42,000.00	13,710.87	55,710.87	28,874.23	27,710.29	26,836.64
	3600	Servicios de Comunicación Social y Publicidad.	21,908.32	12,180.00	34,088.32	12,180.00	12,180.00	21,908.32
	3700	Servicios de Traslado y Viáticos.	94,110.11	219,458.76	313,568.87	101,501.76	92,962.76	212,067.11
	3800	Servicios Oficiales.	1,205,095.92	5,456,982.83	6,662,078.75	5,614,749.37	5,614,749.37	1,047,329.38
	3900	Otros Servicios Generales.	446,132.08	41,209.80	487,341.88	153,455.76	153,455.76	333,886.12
<b>4000</b>		<b>Transferencias, Asignaciones, Subsidios y Otras Ayudas.</b>	<b>470,000.00</b>	<b>9,258,210.00</b>	<b>9,728,210.00</b>	<b>4,692,103.30</b>	<b>4,692,103.30</b>	<b>5,036,106.70</b>
	4300	Subsidios y Subvenciones.	0.00	9,132,210.00	9,132,210.00	4,566,103.30	4,566,103.30	4,566,106.70
	4400	Ayudas Sociales.	470,000.00	126,000.00	596,000.00	126,000.00	126,000.00	470,000.00



GOBIERNO DEL ESTADO DE CHIAPAS  
RAMO O DEPENDENCIA: Instituto Casa de las Artesanías de Chiapas

ESTADO ANALÍTICO DEL EJERCICIO DEL PRESUPUESTO DE EGRESOS CLASIFICACIÓN POR OBJETO DEL GASTO  
(CAPITULOS Y CONCEPTOS)  
DEL 1 DE ENERO AL 30 DE JUNIO DE 2024

(Pesos)

RPA-1

CAPG	CG	DESCRIPCIÓN	PRESUPUESTO DE EGRESOS					SUB EJERCICIO
			APROBADO	AMPLIACIONES - REDUCCIONES	MODIFICADO	DEVENGADO	PAGADO	
5000		Bienes Muebles, Inmuebles e Intangibles.	0.00	890,000.00	890,000.00	745,000.00	745,000.00	145,000.00
	5400	Vehículos y Equipo de Transporte.	0.00	890,000.00	890,000.00	745,000.00	745,000.00	145,000.00
<b>TOTAL DEL GASTO:</b>			<b>26,755,461.21</b>	<b>21,096,006.23</b>	<b>47,851,467.44</b>	<b>26,134,113.62</b>	<b>25,802,685.79</b>	<b>21,717,353.82</b>



GOBIERNO DEL ESTADO DE CHIAPAS

RAMO O DEPENDENCIA: Instituto Casa de las Artesanías de Chiapas

ESTADO ANALÍTICO DEL EJERCICIO DEL PRESUPUESTO DE EGRESOS CLASIFICACIÓN ECONÓMICA POR TIPO DE GASTO  
DEL 1 DE ENERO AL 30 DE JUNIO DE 2024

(Pesos)

RPA-2

CONCEPTO	PRESUPUESTO DE EGRESOS					SUBEJERCICIO
	APROBADO	AMPLIACIONES - REDUCCIONES	MODIFICADO	DEVENGADO	PAGADO	
<b>GASTO CORRIENTE</b>	26,755,461.21	20,058,216.23	46,813,677.44	25,389,113.62	25,057,685.79	21,424,563.82
<b>GASTO DE CAPITAL</b>	0.00	1,037,790.00	1,037,790.00	745,000.00	745,000.00	292,790.00
<b>AMORTIZACIÓN DE LA DEUDA Y DISMINUCIÓN DE PASIVOS</b>	0.00	0.00	0.00	0.00	0.00	0.00
<b>PENSIONES Y JUBILACIONES</b>	0.00	0.00	0.00	0.00	0.00	0.00
<b>PARTICIPACIONES</b>	0.00	0.00	0.00	0.00	0.00	0.00
<b>TOTAL DEL GASTO:</b>	<b>26,755,461.21</b>	<b>21,096,006.23</b>	<b>47,851,467.44</b>	<b>26,134,113.62</b>	<b>25,802,685.79</b>	<b>21,717,353.82</b>



**GOBIERNO CONSTITUCIONAL DEL ESTADO DE CHIAPAS**  
 RAMO O DEPENDENCIA: Instituto Casa de las Artesanías de Chiapas  
**ESTADO ANALÍTICO DEL EJERCICIO DEL PRESUPUESTO DE EGRESOS EN CLASIFICACIÓN**  
**ADMINISTRATIVA/ORGANISMO**  
**DEL 1 DE ENERO AL 30 DE JUNIO DE 2024**

(Pesos)

RPA-3

CONCEPTO	PRESUPUESTO DE EGRESOS					SUBEJERCICIO
	APROBADO	AMPLIACIONES - REDUCCIONES	MODIFICADO	DEVENGADO	PAGADO	
<b>TOTAL</b>	26,755,461.21	21,096,006.23	47,851,467.44	26,134,113.62	25,802,685.79	21,717,353.82
<b>ENTIDADES PARAESTATALES Y FIDEICOMISOS NO EMPRESARIALES Y NO FINANCIEROS</b>	26,755,461.21	21,096,006.23	47,851,467.44	26,134,113.62	25,802,685.79	21,717,353.82
Instituto Casa de las Artesanías de Chiapas	26,755,461.21	21,096,006.23	47,851,467.44	26,134,113.62	25,802,685.79	21,717,353.82



GOBIERNO CONSTITUCIONAL DEL ESTADO DE CHIAPAS  
RAMO O DEPENDENCIA: Instituto Casa de las Artesanías de Chiapas  
ESTADO ANALÍTICO DEL EJERCICIO DEL PRESUPUESTO DE EGRESOS EN CLASIFICACIÓN  
ADMINISTRATIVA/PODERES  
DEL 1 DE ENERO AL 30 DE JUNIO DE 2024

(Pesos)

RPA-4

CONCEPTO	PRESUPUESTO DE EGRESOS					SUBEJERCICIO
	APROBADO	AMPLIACIONES - REDUCCIONES	MODIFICADO	DEVENGADO	PAGADO	
PODER EJECUTIVO	NO APLICA					
PODER LEGISLATIVO	NO APLICA					
PODER JUDICIAL	NO APLICA					
ORGANOS AUTONOMOS	NO APLICA					





GOBIERNO DEL ESTADO DE CHIAPAS

RAMO O DEPENDENCIA: Instituto Casa de las Artesanías de Chiapas

ESTADO ANALÍTICO DEL EJERCICIO DEL PRESUPUESTO DE EGRESOS CLASIFICACIÓN FUNCIONAL (FINALIDAD Y FUNCIÓN)

DEL 1 DE ENERO AL 30 DE junio DE 2024

(Pesos)

RPA-6

FI	FU	CONCEPTO	EGRESOS					SUB EJERCICIO
			APROBADO	AMPLIACIONES - REDUCCIONES	MODIFICADO	DEVENGADO	PAGADO	
2		<b>Desarrollo Social</b>	<b>2,247,551.40</b>	<b>9,324,209.07</b>	<b>11,571,760.47</b>	<b>5,477,155.86</b>	<b>5,444,792.96</b>	<b>6,094,604.61</b>
	2.6	Protección Social	2,247,551.40	9,324,209.07	11,571,760.47	5,477,155.86	5,444,792.96	6,094,604.61
3		<b>Desarrollo Económico</b>	<b>24,507,909.81</b>	<b>11,771,797.16</b>	<b>36,279,706.97</b>	<b>20,656,957.76</b>	<b>20,357,892.83</b>	<b>15,622,749.21</b>
	3.1	Asuntos Económicos, Comerciales y Laborales en General	24,507,909.81	11,771,797.16	36,279,706.97	20,656,957.76	20,357,892.83	15,622,749.21
<b>TOTAL DEL GASTO:</b>			<b>26,755,461.21</b>	<b>21,096,006.23</b>	<b>47,851,467.44</b>	<b>26,134,113.62</b>	<b>25,802,685.79</b>	<b>21,717,353.82</b>

**SISTEMA CONTABLE 2024**  
**ENDEUDAMIENTO NETO**  
**DEL 1o. DE ENERO AL 30 DE JUNIO DE 2024**

Fecha:

IDENTIFICACIÓN DE CRÉDITO O INSTRUMENTO	CONTRATACIÓN/ COLOCACIÓN	AMORTIZACIÓN	ENDEUDAMIENTO NETO
CRÉDITOS BANCARIOS			

TOTAL CRÉDITOS BANCARIOS

OTROS INSTRUMENTOS DE DEUDA

**NO APLICA**

TOTAL OTROS INSTRUMENTOS DE DEUDA

TOTAL



**SISTEMA CONTABLE 2024  
INTERESES DE LA DEUDA  
DEL 1o. DE ENERO AL 30 DE JUNIO DE 2024**

Fecha:

IDENTIFICACIÓN DE CRÉDITO O INSTRUMENTO	DEVENGADO	PAGADO
CRÉDITOS BANCARIOS		

TOTAL DE INTERESES DE CRÉDITOS BANCARIOS

OTROS INSTRUMENTOS DE DEUDA
-----------------------------

TOTAL DE INTERESES DE OTROS INSTRUMENTOS DE DEUDA

TOTAL

**NO APLICA**



**GOBIERNO DEL ESTADO DE CHIAPAS**  
**RAMO O DEPENDENCIA: Instituto Casa de las Artesanías de Chiapas**  
**GASTO POR CATEGORÍA PROGRAMÁTICA**  
**DEL 1 DE ENERO AL 30 DE JUNIO DE 2024**  
 (Pesos)

RPA-7

CONCEPTO	PRESUPUESTO DE EGRESOS					SUBEJERCICIO
	APROBADO	AMPLIACIONES - REDUCCIONES	MODIFICADO	DEVENGADO	PAGADO	
<b>Programas</b>	<b>0.00</b>	<b>4,959,042.73</b>	<b>4,959,042.73</b>	<b>4,940,021.84</b>	<b>4,940,021.84</b>	<b>19,020.89</b>
<b>Subsidios: Sector Social y Privado o Entidades Federativas y Municipios</b>	<b>0.00</b>	<b>0.00</b>	<b>0.00</b>	<b>0.00</b>	<b>0.00</b>	<b>0.00</b>
Otros Subsidios	0.00	0.00	0.00	0.00	0.00	0.00
Sujetos a Reglas de Operación	0.00	0.00	0.00	0.00	0.00	0.00
<b>Desempeño de las Funciones</b>	<b>0.00</b>	<b>4,959,042.73</b>	<b>4,959,042.73</b>	<b>4,940,021.84</b>	<b>4,940,021.84</b>	<b>19,020.89</b>
Específicos	0.00	4,959,042.73	4,959,042.73	4,940,021.84	4,940,021.84	19,020.89
Funciones de las Fuerzas Armadas (Únicamente Gobierno Federal)	0.00	0.00	0.00	0.00	0.00	0.00
Planeación, seguimiento y evaluación de políticas públicas	0.00	0.00	0.00	0.00	0.00	0.00
Prestación de Servicios Públicos	0.00	0.00	0.00	0.00	0.00	0.00
Promoción y fomento	0.00	0.00	0.00	0.00	0.00	0.00
Provisión de Bienes Públicos	0.00	0.00	0.00	0.00	0.00	0.00
Proyectos de inversión	0.00	0.00	0.00	0.00	0.00	0.00
Regulación y supervisión	0.00	0.00	0.00	0.00	0.00	0.00
<b>Administrativos y de Apoyo</b>	<b>0.00</b>	<b>0.00</b>	<b>0.00</b>	<b>0.00</b>	<b>0.00</b>	<b>0.00</b>
Apoyo a la función pública y al mejoramiento de la gestión	0.00	0.00	0.00	0.00	0.00	0.00
Apoyo al proceso presupuestario y para mejorar la eficiencia institucional	0.00	0.00	0.00	0.00	0.00	0.00
Operaciones ajenas	0.00	0.00	0.00	0.00	0.00	0.00
<b>Compromisos</b>	<b>0.00</b>	<b>0.00</b>	<b>0.00</b>	<b>0.00</b>	<b>0.00</b>	<b>0.00</b>
Desastres Naturales	0.00	0.00	0.00	0.00	0.00	0.00
Obligaciones de cumplimiento de resolución jurisdiccional	0.00	0.00	0.00	0.00	0.00	0.00
<b>Obligaciones</b>	<b>0.00</b>	<b>0.00</b>	<b>0.00</b>	<b>0.00</b>	<b>0.00</b>	<b>0.00</b>
Aportaciones a fondos de estabilización	0.00	0.00	0.00	0.00	0.00	0.00
Aportaciones a fondos de inversión y reestructura de pensiones	0.00	0.00	0.00	0.00	0.00	0.00
Aportaciones a la seguridad social	0.00	0.00	0.00	0.00	0.00	0.00
Pensiones y jubilaciones	0.00	0.00	0.00	0.00	0.00	0.00
<b>Programas de Gasto Federalizado (Gobierno Federal)</b>	<b>0.00</b>	<b>0.00</b>	<b>0.00</b>	<b>0.00</b>	<b>0.00</b>	<b>0.00</b>
Gasto Federalizado	0.00	0.00	0.00	0.00	0.00	0.00
<b>Participaciones a entidades federativas y municipios</b>	<b>26,755,461.21</b>	<b>16,136,963.50</b>	<b>42,892,424.71</b>	<b>21,194,091.78</b>	<b>20,862,663.95</b>	<b>21,698,332.93</b>
Costo financiero, deuda o apoyos a deudores y ahorradores de la banca	0.00	0.00	0.00	0.00	0.00	0.00
Adeudos de ejercicios fiscales anteriores	0.00	0.00	0.00	0.00	0.00	0.00
<b>TOTAL DEL GASTO:</b>	<b>26,755,461.21</b>	<b>21,096,006.23</b>	<b>47,851,467.44</b>	<b>26,134,113.62</b>	<b>25,802,685.79</b>	<b>21,717,353.82</b>



GOBIERNO CONSTITUCIONAL DEL ESTADO DE CHIAPAS  
INSTITUTO CASA DE LAS ARTESANÍAS DE CHIAPAS

PROGRAMAS Y PROYECTOS DE INVERSIÓN  
DEL 1 DE ENERO AL 30 DE JUNIO DE 2024

FF	RAMO	PF	PROYECTO ESTRATÉGICO	MUNICIPIO / COBERTURA	PRESUPUESTO DE EGRESOS				AVANCE % DEVENGADO/ MODIFICADO
					APROBADO	MODIFICADO	DEVENGADO	PAGADO	

NO APLICA

---

## INDICADORES DE RESULTADOS

Ente Público: Instituto Casa de las Artesanías de Chiapas

Página 1 de 2

SUBFUNCIÓN / TIPO DE PROYECTO	UNIDAD DE MEDIDA	METAS				PRESUPUESTO APROBADO (PESOS)	PRESUPUESTO MODIFICADO (PESOS)	PRESUPUESTO DEVENGADO (PESOS)	BENEFICIARIOS				
		PROGRAM. ANUAL	MODIF. ANUAL	ALCANZ. AL PERIODO	% CUMPLIM./ MODIF.				MUNICIPIO	LOCALIDAD	MUJER	HOMBRE	PERSONA
<b>PROTECCION SOCIAL</b>													
<b>OTROS GRUPOS VULNERABLES</b>					<b>2 247 551.40</b>	<b>11 571 760.47</b>	<b>5 477 155.86</b>						
<b>PROYECTOS DE GASTO CORRIENTE:</b>													
<b>CAPACITAR, FOMENTAR Y ASESORAR LAS ACTIVIDADES DEL SECTOR ARTESANAL</b>					2 247 551.40	2 291 760.47	911 052.56	Tuxtla Gutiérrez	Tuxtla Gutiérrez	473	79	552	
Porcentaje de gestiones de apoyos artesanales	Gestión	6.00	6.00	4.00	66.67								
Porcentaje de apoyo a la producción artesanal	Apoyo	250.00	250.00	163.00	65.20								
Porcentaje de cursos de capacitación	Curso	1.00	1.00	1.00	100.00								
Porcentaje de diagnósticos a grupos artesanales	Diagnóstico	50.00	50.00	18.00	36.00								
Porcentaje de artesanos empadronados	Gestión	800.00	800.00	361.00	45.13								
Porcentaje de participación en expoventas nacionales	Evento	3.00	3.00	0.00	0.00								
Porcentaje de proyectos artesanales	Proyecto	1.00	1.00	0.00	0.00								
<b>PROYECTOS DE INVERSIÓN:</b>													
<b>APOYO A LA PRODUCCIÓN ARTESANAL</b>					0.00	9 280 000.00	4 566 103.30	Tuxtla Gutiérrez	Tuxtla Gutiérrez	0	0	0	
Porcentaje de apoyos a la producción otorgados	Apoyo	910.00	910.00	0.00	0.00								
Porcentaje de apoyos en materia prima	Apoyo	910.00	910.00	0.00	0.00								
Porcentaje de grupos artesanales organizados	Documento	2.00	2.00	0.00	0.00								
<b>ASUNTOS ECONÓMICOS, COMERCIALES Y LABORALES EN GENERAL.</b>													
<b>ASUNTOS ECONÓMICOS Y COMERCIALES EN GENERAL</b>					<b>24 507 909.81</b>	<b>36 279 706.97</b>	<b>20 656 957.76</b>						
<b>PROYECTOS DE GASTO CORRIENTE:</b>													
<b>COORDINAR Y DIRIGIR LAS ACTIVIDADES INSTITUCIONALES</b>					4 781 646.76	4 807 114.28	1 963 958.35	Tuxtla Gutiérrez	Tuxtla Gutiérrez	0	0	0	
Porcentaje de reunión de trabajo con los directivos del Instituto	Reunión	12.00	12.00	6.00	50.00								
Porcentaje de invitaciones a la reunión	Documento	12.00	12.00	6.00	50.00								
<b>FORTALECIMIENTO DE ACCIONES PARA LA IGUALDAD DE GÉNERO</b>					20 000.00	20 000.00	0.00	Tuxtla Gutiérrez	Tuxtla Gutiérrez	117	103	220	
Porcentaje de acciones para fomentar la perspectiva de género	Acción	15.00	15.00	15.00	100.00								
Porcentaje de diseño e Impresión de material promocional e Información con perspectiva de género institucional para difusión local y en redes sociales	Diseño	2.00	2.00	1.00	50.00								
Porcentaje de participación a reuniones de planeación operativa de las Unidades de Igualdad de Género	Reunión	6.00	6.00	2.00	33.33								
Porcentaje de pláticas informativas con perspectiva de género a personal del Instituto	Plática	1.00	1.00	1.00	100.00								
Porcentaje de pláticas informativas con perspectiva de género a personas artesanas	Plática	2.00	2.00	1.00	50.00								
Porcentaje de recorridos y talleres con actividades inclusivas con niños y niñas en el MUSART	Taller	4.00	4.00	10.00	250.00								
<b>ACOPPIO Y DISTRIBUCIÓN DE ARTESANÍAS</b>					8 235 958.07	8 637 069.00	3 579 859.95	Tuxtla Gutiérrez	Tuxtla Gutiérrez	127	54	181	
Porcentaje de acopio de artesanías	Lote	1 700.00	1 700.00	762.00	44.82								
Porcentaje de distribución de artesanías	Pesos	12 000 000.00	12 000 000.00	5 341 932.00	44.52								
Porcentaje de clientes atendidos	Persona	13 000.00	13 000.00	7 547.00	58.05								
Porcentaje de reporte de Acopio	Reporte	12.00	12.00	6.00	50.00								
Porcentaje de reporte de Distribución	Reporte	60.00	60.00	30.00	50.00								
Porcentaje de salidas en rutas de acopio	Actividad	2.00	2.00	1.00	50.00								
Porcentaje de visitas de inspección a Tiendas	Visita	3.00	3.00	2.00	66.67								
<b>PROMOVER LAS ARTESANÍAS A TRAVÉS DE CONCURSOS, EXPOSICIONES ARTESANALES Y MUSEOS DE ARTESANÍAS</b>					3 458 688.68	8 830 872.10	6 637 570.82	Tuxtla Gutiérrez	Tuxtla Gutiérrez	1032	759	1791	
Porcentaje de acciones de promoción, difusión y valoración cultural.	Acción	245.00	245.00	100.00	40.82								
Porcentaje de entrega de imágenes, convocatorias y dípticos de los concursos nacionales	Convocatoria	4.00	4.00	4.00	100.00								
Porcentaje de exposiciones temporal e Itinerante en museos y centros culturales	Exposición	5.00	5.00	3.00	60.00								
Porcentaje de participación en concursos nacionales artesanales	Concurso	4.00	4.00	0.00	0.00								
Porcentaje de participación en exhibiciones artesanales	Exposición	32.00	32.00	14.00	43.75								
Porcentaje de visitas guiadas otorgadas en MUSART	Registro de Atención	200.00	200.00	79.00	39.50								
<b>XIV CONCURSO ESTATAL DE JUGUETERÍA POPULAR DE CHIAPAS</b>					157 768.03	157 768.03	157 766.54	Tuxtla Gutiérrez	Tuxtla Gutiérrez	12	12	24	
Porcentaje de Concurso de juguetería	Concurso	1.00	1.00	1.00	100.00								
Porcentaje de convocatoria diseñada	Convocatoria	1.00	1.00	1.00	100.00								
Porcentaje de premios a artesanos ganadores	Reconocimiento	24.00	24.00	24.00	100.00								
Porcentaje de registro de participantes	Registro	150.00	150.00	112.00	74.67								



**GOBIERNO CONSTITUCIONAL DEL ESTADO DE CHIAPAS**
**SECRETARÍA DE HACIENDA  
 PRESUPUESTO DE EGRESOS 2024**
**AVANCE DE CUMPLIMIENTO DE INDICADORES ESTRATÉGICOS  
 ENERO - JUNIO**
**Organismo Público:** 2.1.1.2.1.220 Instituto Casa de las Artesanías de Chiapas

Misión	
Impulsar el desarrollo de las actividades artesanales a través del fomento a la producción; promoviendo el acopio, la comercialización en los mercados estatales, nacionales e internacionales; preservando y rescatando los elementos históricos y socioculturales del patrimonio material e inmaterial de la artesanía del Estado de Chiapas.	
Visión	
Ser una institución reconocida por el rescate y promoción de la artesanía chiapaneca, que responda de manera eficaz y eficiente a las demandas de los mercados, generando con ello un beneficio social y vida digna a quienes se dedican a la producción artesanal.	

COMPORTAMIENTO DEL EJERCICIO DEL GASTO					Aprobado (A)	Modificado (B)	Devengado (C)	% Devengado	
Concepto	Fin	F	SF	SSF					Descripción
<b>TOTALES</b>					<b>26,755,461.21</b>	<b>47,851,467.44</b>	<b>26,134,113.62</b>	<b>54.62</b>	
2		6			Desarrollo Social	2,247,551.40	11,571,760.47	5,477,155.86	47.33
			8		Protección Social	2,247,551.40	11,571,760.47	5,477,155.86	47.33
				1	Otros Grupos Vulnerables	2,247,551.40	11,571,760.47	5,477,155.86	47.33
				1	Otros Grupos Vulnerables	2,247,551.40	11,571,760.47	5,477,155.86	47.33
3		1			Desarrollo Económico	24,507,909.81	36,279,706.97	20,656,957.76	56.94
			1		Asuntos Económicos, Comerciales y Laborales en General	24,507,909.81	36,279,706.97	20,656,957.76	56.94
				1	Asuntos Económicos y Comerciales en General	24,507,909.81	36,279,706.97	20,656,957.76	56.94
				1	Asuntos Económicos y Comerciales en General	24,507,909.81	36,279,706.97	20,656,957.76	56.94

Objetivos de Desarrollo Sostenible	
Clave	Descripción
05	Lograr la igualdad entre los géneros y empoderar a todas las mujeres y niñas.
08	Promover el crecimiento económico sostenido, inclusivo y sostenible, el empleo pleno y productivo y el trabajo decente para todos.

Metas de los Objetivos de Desarrollo Sostenible		
ODS	No. Meta	Descripción
05	05	Lograr la igualdad entre los géneros y empoderar a todas las mujeres y niñas. Asegurar la participación plena y efectiva de las mujeres y la igualdad de oportunidades de liderazgo a todos los niveles decisorios en la vida política, económica y pública
08	01	Promover el crecimiento económico sostenido, inclusivo y sostenible, el empleo pleno y productivo y el trabajo decente para todos. Mantener el crecimiento económico per cápita de conformidad con las circunstancias nacionales y, en particular, un crecimiento del producto interno bruto de al menos el 7% anual en los países menos adelantados

**GOBIERNO CONSTITUCIONAL DEL ESTADO DE CHIAPAS**  
**SECRETARÍA DE HACIENDA**  
**PRESUPUESTO DE EGRESOS 2024**

**AVANCE DE CUMPLIMIENTO DE INDICADORES ESTRATÉGICOS**  
**ENERO - JUNIO**

**Organismo Público:** 2.1.1.2.1.220 Instituto Casa de las Artesanías de Chiapas

Objetivos del Plan Nacional		
Eje	Objetivo	Descripción
2	01	Bienestar. Brindar atención prioritaria a grupos históricamente discriminados mediante acciones que permitan reducir las brechas de desigualdad sociales y territoriales.

Objetivos del Plan Estatal				
Eje	Tema	Pol. Púb.	Objetivo	Descripción
2	1	01	01	Bienestar Social. Desarrollo social integral. Sociedad con bienestar.
4	1	02	01	Reducir las condiciones de pobreza. Desarrollo Económico y Competitividad. Economía sostenible. Desarrollo empresarial y comercial.
			01	Fortalecer las capacidades de las empresas.

Estrategias del Plan Estatal		
Clave Alineación PED	No. Est.	Descripción
210101	03	Disminuir la carencia por ingresos.
410201	04	Fomentar el consumo de productos y servicios locales.

Programa Sectorial		
Programa	Clave Alineación	Descripción
F	201410201	Desarrollo Económico.
G	201210101	Bienestar Social.

**GOBIERNO CONSTITUCIONAL DEL ESTADO DE CHIAPAS**
**SECRETARÍA DE HACIENDA  
 PRESUPUESTO DE EGRESOS 2024**
**AVANCE DE CUMPLIMIENTO DE INDICADORES ESTRATÉGICOS  
 ENERO - JUNIO**
**Organismo Público:** 2.1.1.2.1.220 Instituto Casa de las Artesanías de Chiapas

Objetivos Estratégicos		
No. Obj.	Clave Alineación	Descripción
1	201410201F	Promover la actividad Artesanal a través de eventos, concursos, exposiciones artesanales y Museo de las Artesanías.
2	201210101G	Fortalecer las capacidades productivas al sector artesanal mediante apoyos a la producción y proyectos artesanales, para mejorar las habilidades de artesanos y artesanas.
3	201410201F	Fomentar la producción con calidad artesanal, mediante el acopio de artesanías, para mejorar la calidad de vida de las personas artesanas.
4	201410201F	Institucionalizar la inclusión y la perspectiva de género en las diversas acciones que se realizan.

Indicadores Estratégicos														
No. Obj	No. Ind	Tipo y Dimensión	Unidad de Medida	Nombre del Indicador	Descripción Cualitativa (Numerador / Denominador)	Año y Valor de Línea Base	Denominador ( A )	Total Numerador	Programado ( B )				Avances	
									Modificado ( C )				Efic. del Ejer. D/C	Meta Indic. D/A
									Alcanzado ( D )					
									Trimestres					
				I	II	III	IV							
1	1	Estratégico Eficacia	Evento	Porcentaje de acciones de promoción, difusión y valoración cultural.	Número de acciones de promoción, difusión y valoración cultural programado. / Total de acciones, difusión y valoración cultural realizado.	2024 47.00	47.00	47.00	13.00	19.00	15.00	0.00	40.43%	40.43%
							47.00	19.00	13.00	19.00	15.00	0.00		
								19.00	11.00	8.00	0.00	0.00		
2	1	Estratégico Eficacia	Apoyo	Porcentaje de apoyos artesanales para el fortalecimiento de las capacidades productivas.	Número de apoyos artesanales entregados. / Total de apoyos artesanales programados.	2024 1,175.00	1,175.00	1,175.00	374.00	304.00	397.00	100.00	46.72%	46.72%
							1,175.00	1,175.00	374.00	304.00	397.00	100.00		
								549.00	337.00	212.00	0.00	0.00		
3	1	Estratégico Eficacia	Lote	Porcentaje de adquisición de productos con calidad artesanal.	Número de lotes de artesanías adquiridos. / Total de lotes de artesanías programados por adquirir.	2024 1,700.00	1,700.00	1,700.00	400.00	500.00	500.00	300.00	44.82%	44.82%
							1,700.00	1,700.00	400.00	500.00	500.00	300.00		
								762.00	338.00	424.00	0.00	0.00		
4	1	Estratégico Eficacia	Acción	Porcentaje de acciones para garantizar la perspectiva de género.	Número de acciones para la perspectiva de género realizados. / Total de acciones para la perspectiva de género programados.	2024 15.00	15.00	15.00	3.00	6.00	3.00	3.00	100.00%	100.00%
							15.00	15.00	3.00	6.00	3.00	3.00		
								15.00	3.00	12.00	0.00	0.00		

Productos y Servicios	Clientes y Usuarios
Impulsar las artesanías y productos regionales chiapanecos.	Artesanos y público en general.



**SISTEMA CONTABLE 2024**
**INDICADORES DE POSTURA FISCAL / CON RECURSOS DEL EJERCICIO**
**DEL 1o. DE ENERO AL 30 DE JUNIO DE 2024**

Fecha:

 Página 1 de 1  
 01/08/2024

CONCEPTO	ESTIMADO	DEVENGADO	PAGADO
<b>I. Ingresos Presupuestarios</b>	<b>26,755,461.21</b>	<b>17,728,681.63</b>	<b>17,728,681.63</b>
Ingresos del Gobierno de la Entidad Federativa	0.00	0.00	0.00
Ingresos del Sector Paraestatal	26,755,461.21	17,728,681.63	17,728,681.63
<b>II. Egresos Presupuestarios</b>	<b>26,755,461.21</b>	<b>17,230,294.71</b>	<b>16,898,866.88</b>
Egresos del Gobierno de la Entidad Federativa	0.00	0.00	0.00
Egresos del Sector Paraestatal	26,755,461.21	17,230,294.71	16,898,866.88
<b>III. Balance Presupuestario (Superávit o Déficit) (III = I - II)</b>	<b>0.00</b>	<b>498,386.92</b>	<b>829,814.75</b>

CONCEPTO	ESTIMADO	DEVENGADO	PAGADO
<b>III. Balance Presupuestario (Superávit o Déficit)</b>	<b>0.00</b>	<b>498,386.92</b>	<b>829,814.75</b>
<b>IV. Intereses, Comisiones y Gastos de la Deuda</b>	<b>0.00</b>	<b>0.00</b>	<b>0.00</b>
<b>V. Balance Primario (Superávit o Déficit) (V = III - IV)</b>	<b>0.00</b>	<b>498,386.92</b>	<b>829,814.75</b>

CONCEPTO	ESTIMADO	DEVENGADO	PAGADO
<b>A. Financiamiento</b>	<b>0.00</b>	<b>0.00</b>	<b>0.00</b>
<b>B. Amortización de la Deuda</b>	<b>0.00</b>	<b>0.00</b>	<b>0.00</b>
<b>C. Endeudamiento o Desendeudamiento (C= A - B)</b>	<b>0.00</b>	<b>0.00</b>	<b>0.00</b>

**SISTEMA CONTABLE 2024**  
**RELACIÓN DE CUENTAS BANCARIAS PRODUCTIVAS ESPECÍFICAS**  
**DEL 1o. DE ENERO AL 30 DE JUNIO DE 2024**

Fecha:

FONDO, PROGRAMA O CONVENIO	DATOS DE LA CUENTA BANCARIA		
	INSTITUCIÓN BANCARIA	NÚMERO DE CUENTA	TIPO DE CUENTA

**NO APLICA**



**GOBIERNO CONSTITUCIONAL DEL ESTADO DE CHIAPAS  
INSTITUTO CASA DE LAS ARTESANÍAS DE CHIAPAS**

**SISTEMA CONTABLE 2024**

**RELACIÓN DE ESQUEMAS BURSÁTILES Y COBERTURAS FINANCIERAS  
DEL 1o. DE ENERO AL 30 DE JUNIO DE 2024**

Página 1 de 1  
Fecha: 01/08/2024

**RELACIÓN DE ESQUEMAS BURSÁTILES Y DE COBERTURAS FINANCIERAS**

---

**NO APLICA**



**GOBIERNO CONSTITUCIONAL DEL ESTADO DE CHIAPAS**

**INSTITUTO CASA DE LAS ARTESANÍAS DE CHIAPAS**

**SISTEMA CONTABLE 2024**

**FORMATO DEL EJERCICIO Y DESTINO DE GASTO FEDERALIZADO Y REINTEGROS**

**DEL 1o. DE ENERO AL 30 DE JUNIO DE 2024**

Fecha:

Página 1 de 1  
01/08/2024

Programa o Fondo	Destino de los Recursos	Ejercicio		Reintegro
		DEVENGADO	PAGADO	

**NO APLICA**

Concepto	30 de junio de 2024	31 de diciembre de 2023	Concepto	30 de junio de 2024	31 de diciembre de 2023
<b>ACTIVO</b>			<b>PASIVO</b>		
<b>Activo Circulante</b>			<b>Pasivo Circulante</b>		
<b>Efectivo y Equivalentes</b>	<b>2,601,081.57</b>	<b>2,943,514.14</b>	<b>Cuentas por Pagar a Corto Plazo</b>	<b>389,106.32</b>	<b>987,761.56</b>
Efectivo			Servicios Personales por Pagar a Corto Plazo	9,777.61	347,240.43
Bancos/Tesorería			Proveedores por Pagar a Corto Plazo	55,818.13	96,740.08
Bancos/Dependencias y Otros	579,213.99	1,018,450.30	Contratistas por Obras Públicas por Pagar a Corto Plazo		
Inversiones Temporales (Hasta 3 Meses)			Participaciones y Aportaciones por Pagar a Corto Plazo		
Fondos con Afectación Específica	1,848,450.45	1,751,646.71	Transferencias Otorgadas por Pagar a Corto Plazo	4.20	4.20
Depósitos de Fondos de Terceros en Garantía y/o Administración	173,417.13	173,417.13	Intereses, Comisiones y Otros Gastos de la Deuda Pública por Pagar a Corto Plazo		
Otros Efectivos y Equivalentes			Retenciones y Contribuciones por Pagar a Corto Plazo	317,626.27	542,822.13
<b>Derechos a Recibir Efectivo o Equivalentes</b>	<b>0.00</b>	<b>0.00</b>	Devoluciones de la Ley de Ingresos por Pagar a Corto Plazo		
Inversiones Financieras de Corto Plazo			Otras Cuentas por Pagar a Corto Plazo	5,880.11	954.72
Cuentas por Cobrar a Corto Plazo			<b>Documentos por Pagar a Corto Plazo</b>	<b>0.00</b>	<b>0.00</b>
Deudores Diversos por Cobrar a Corto Plazo			Documentos Comerciales por Pagar a Corto Plazo		
Ingresos por Recuperar a Corto Plazo			Documentos con Contratistas por Obras Públicas por Pagar a Corto Plazo		
Deudores por Anticipos de la Tesorería a Corto Plazo			Otros Documentos por Pagar a Corto Plazo		
Préstamos Otorgados a Corto Plazo			<b>Porción a Corto Plazo de la Deuda Pública a Largo Plazo</b>	<b>0.00</b>	<b>0.00</b>
Otros Derechos a Recibir Efectivo o Equivalentes a Corto Plazo			Porción a Corto Plazo de la Deuda Pública		
<b>Derechos a Recibir Bienes o Servicios</b>	<b>0.00</b>	<b>0.00</b>	Porción a Corto Plazo de Arrendamiento Financiero		
Anticipos a Proveedores por Adquisición de Bienes y Prestación de Servicios a Corto Plazo			<b>Títulos y Valores a Corto Plazo</b>	<b>0.00</b>	<b>0.00</b>
Anticipo a Proveedores por Adquisición de Bienes Inmuebles y Muebles a Corto Plazo			<b>Pasivos Diferidos a Corto Plazo</b>	<b>0.00</b>	<b>0.00</b>
Anticipo a Proveedores por Adquisición de Bienes Intangibles a Corto Plazo			Ingresos Cobrados por Adelantado a Corto Plazo		
Anticipo a Contratistas por Obras Públicas a Corto Plazo			Intereses Cobrados por Adelantado a Corto Plazo		
Otros Derechos a Recibir Bienes o Servicios a Corto Plazo			Otros Pasivos Diferidos a Corto Plazo		
<b>Inventarios</b>	<b>2,607,688.62</b>	<b>5,934,892.42</b>	<b>Fondos y Bienes de Terceros en Garantía y/o Administración a Corto Plazo</b>	<b>0.00</b>	<b>0.00</b>
Inventario de Mercancías para Venta	2,607,688.62	5,934,892.42	Fondos en Garantía a Corto Plazo		
Inventario de Mercancías Terminadas			Fondos en Administración a Corto Plazo		
Inventario de Mercancías en Proceso de Elaboración			Fondos Contingentes a Corto Plazo		
Inventario de Materias Primas, Materiales y Suministros para Producción			Fondos de Fideicomisos, Mandatos y Contratos Análogos a Corto Plazo		
Bienes en Tránsito			Otros Fondos de Terceros en Garantía y/o Administración a Corto Plazo		
<b>Almacenes</b>	<b>0.00</b>	<b>0.00</b>	Valores y Bienes en Garantía a Corto Plazo		
<b>Estimación por Pérdida o Deterioro de Activos Circulantes</b>	<b>0.00</b>	<b>0.00</b>	<b>Provisiones a Corto Plazo</b>	<b>0.00</b>	<b>0.00</b>
Estimaciones para Cuentas Incobrables por Derechos a Recibir Efectivo o Equivalentes			Provisión para Demandas y Juicios a Corto Plazo		
Estimación por Deterioro de Inventarios			Provisión para Contingencias a Corto Plazo		
<b>Otros Activos Circulantes</b>	<b>0.00</b>	<b>0.00</b>	Otras Provisiones a Corto Plazo		
Valores en Garantía			<b>Otros Pasivos a Corto Plazo</b>	<b>1,792,685.50</b>	<b>2,327,680.18</b>
Bienes en Garantía (excluye depósitos de fondos)			Ingresos por Clasificar	1,792,685.50	2,327,680.18
Bienes Derivados de Embargos, Decomisos, Aseguramientos y Dación en Pago			Recaudación por Participar		
Adquisición con Fondos de Terceros			Otros Pasivos Circulantes		
<b>Total de Activos Circulantes</b>	<b>5,208,770.19</b>	<b>8,878,406.56</b>	<b>Total de Pasivos Circulantes</b>	<b>2,181,791.82</b>	<b>3,315,441.74</b>
<b>Activo No Circulante</b>			<b>Pasivo No Circulante</b>		
<b>Inversiones Financieras a Largo Plazo</b>			<b>Cuentas por Pagar a Largo Plazo</b>	<b>49,500.82</b>	<b>49,500.82</b>
<b>Derechos a Recibir Efectivo o Equivalentes a Largo Plazo</b>			<b>Documentos por Pagar a Largo Plazo</b>		
<b>Bienes Inmuebles, Infraestructura y Construcciones en Proceso</b>			<b>Deuda Pública a Largo Plazo</b>		
<b>Bienes Muebles</b>	<b>6,245,080.05</b>	<b>5,500,080.05</b>	<b>Pasivos Diferidos a Largo Plazo</b>	<b>5,304,093.89</b>	<b>5,304,093.89</b>
<b>Activos Intangibles</b>	<b>115,900.56</b>	<b>115,900.56</b>	<b>Fondos y Bienes de Terceros en Garantía y/o Administración a Largo Plazo</b>		
<b>Depreciación, Deterioro y Amortización Acumulada de Bienes</b>	<b>(3,065,645.94)</b>	<b>(3,065,645.94)</b>	<b>Provisiones a Largo Plazo</b>		
<b>Activos Diferidos</b>	<b>20,465.53</b>		<b>Total de Pasivos No Circulantes</b>	<b>5,353,594.71</b>	<b>5,353,594.71</b>
<b>Estimación por Pérdida o Deterioro de Activos no Circulantes</b>			<b>Total del Pasivo</b>	<b>7,535,386.53</b>	<b>8,669,036.45</b>
<b>Otros Activos no Circulantes</b>			<b>HACIENDA PÚBLICA / PATRIMONIO</b>		
<b>Total de Activos No Circulantes</b>	<b>3,315,800.20</b>	<b>2,550,334.67</b>	<b>Hacienda Pública/Patrimonio Contribuido</b>	<b>0.00</b>	<b>0.00</b>
<b>Total del Activo</b>	<b>8,524,570.39</b>	<b>11,428,741.23</b>	<b>Aportaciones</b>		
			<b>Donaciones de Capital</b>		
			<b>Actualización de la Hacienda Pública/Patrimonio</b>		
			<b>Hacienda Pública/Patrimonio Generado</b>	<b>989,183.86</b>	<b>2,759,704.78</b>
			<b>Resultados del Ejercicio (Ahorro/Desahorro)</b>	<b>(1,755,007.65)</b>	<b>338,836.86</b>
			<b>Resultados de Ejercicios Anteriores</b>	<b>2,744,191.51</b>	<b>2,420,867.92</b>
			<b>Revalúos</b>		
			<b>Reservas</b>		
			<b>Rectificaciones de Resultados de Ejercicios Anteriores</b>		
			<b>Exceso o Insuficiencia en la Actualización de la Hacienda Pública/Patrimonio</b>	<b>0.00</b>	<b>0.00</b>
			<b>Resultado por Posición Monetaria</b>		
			<b>Resultado por Tenencia de Activos no Monetarios</b>		
<b>Total de Activos No Circulantes</b>	<b>3,315,800.20</b>	<b>2,550,334.67</b>	<b>Total Hacienda Pública/Patrimonio</b>	<b>989,183.86</b>	<b>2,759,704.78</b>
<b>Total del Activo</b>	<b>8,524,570.39</b>	<b>11,428,741.23</b>	<b>Total del Pasivo y Hacienda Pública/Patrimonio</b>	<b>8,524,570.39</b>	<b>11,428,741.23</b>

Concepto	30 de junio de 2024	31 de diciembre de 2023	Concepto	30 de junio de 2024	31 de diciembre de 2023
----------	---------------------	-------------------------	----------	---------------------	-------------------------

**INFORME ANALÍTICO DE LA DEUDA PÚBLICA Y OTROS PASIVOS  
 DEL 1o. DE ENERO AL 30 DE JUNIO DE 2024**

Denominación de la Deuda Pública y Otros Pasivos	Saldo al 31 de diciembre de 2023	Disposiciones del Período	Amortizaciones del Período	Revaluaciones, Reclasificaciones y Otros Ajustes	Saldo Final del Período	Pago de Intereses del Período	Pago de Comisiones y demás costos asociados durante el Período
<b>Deuda Pública</b>	0.00	0.00	0.00	0.00	0.00	0.00	0.00
<b>Corto Plazo</b>	0.00	0.00	0.00	0.00	0.00	0.00	0.00
Instituciones de Crédito							
Títulos y Valores							
Arrendamientos Financieros							
<b>Largo Plazo</b>	0.00	0.00	0.00	0.00	0.00		
Instituciones de Crédito							
Títulos y Valores							
Arrendamientos Financieros							
<b>Otros Pasivos</b>	8,669,036.45				7,535,386.53		
<b>Total de la Deuda Pública y Otros Pasivos</b>	8,669,036.45	0.00	0.00	0.00	7,535,386.53	0.00	0.00

**Deuda Contingente (Informativo)**
**Valor de Instrumentos Bono Cupón Cero (Informativo)**

 Instrumento Bono Cupón Cero 1, Banobras  
 Instrumento Bono Cupón Cero 2, Banobras

Obligaciones a Corto Plazo	Monto Contratado	Plazo Pactado	Tasa de Interés	Comisiones y Costos Relacionados	Tasa Efectiva
<b>Obligaciones a Corto Plazo (Informativo)</b>					

**GOBIERNO CONSTITUCIONAL DEL ESTADO DE CHIAPAS**  
**INSTITUTO CASA DE LAS ARTESANÍAS DE CHIAPAS**

**SISTEMA CONTABLE 2024**

**INFORME ANALÍTICO DE OBLIGACIONES DIFERENTES DE FINANCIAMIENTOS**  
**DEL 1o. DE ENERO AL 30 DE JUNIO DE 2024**

Página 1 de 1  
01/08/2024

Fecha:

LDf-3

DENOMINACIÓN DE LAS OBLIGACIONES DIFERENTES DE FINANCIAMIENTO	FECHA DEL CONTRATO	FECHA DE INICIO DE OPERACIÓN DEL PROYECTO	FECHA DE VENCIMIENTO	MONTO DE LA INVERSIÓN PACTADO	PLAZO PACTADO	MONTO PROMEDIO MENSUAL DEL PAGO DE LA CONTRAPRESTACIÓN	MONTO PROMEDIO MENSUAL DEL PAGO DE LA CONTRAPRESTACIÓN CORRESPONDIENTE AL	MONTO PAGADO DE LA INVERSIÓN AL 30 DE JUNIO DE 2024	MONTO PAGADO DE LA INVERSIÓN ACTUALIZADO AL 30 DE JUNIO DE 2024	SALDO PENDIENTE POR PAGAR DE LA INVERSIÓN AL 30 DE JUNIO DE 2024
---	--------------------	---	----------------------	-------------------------------	---------------	--	---	---	---	--

**APP'S**

APP 1  
APP 2  
APP 3  
APP XX

**Otros instrumentos**

Otro instrumento 1  
Otro instrumento 2  
Otro instrumento 3  
Otro instrumento XX

**Total de Obligaciones Diferentes de Financiamiento**

**NO APLICA**



**SISTEMA CONTABLE 2024**
**BALANCE PRESUPUESTARIO**

Fecha: 01/08/2024

**DEL 1o. DE ENERO AL 30 DE JUNIO DE 2024**
**LDF 4**

CONCEPTO	ESTIMADO/APROBADO	DEVENGADO	RECAUDADO/PAGADO
<b>Ingresos Totales</b>	<b>26,755,461.21</b>	<b>17,728,681.63</b>	<b>17,728,681.63</b>
Ingresos de Libre Disposición	26,755,461.21	17,728,681.63	17,728,681.63
Transferencias Federales Etiquetadas	0.00	0.00	0.00
Financiamiento Neto	0.00	0.00	0.00
<b>Egresos Presupuestarios</b>	<b>26,755,461.21</b>	<b>26,134,113.62</b>	<b>25,802,685.79</b>
Gasto No Etiquetado (sin incluir Amortización de la Deuda Pública)	26,755,461.21	26,134,113.62	25,802,685.79
Gasto Etiquetado (sin incluir Amortización de la Deuda Pública)	0.00	0.00	0.00
<b>Remanentes del Ejercicio Anterior</b>		<b>8,903,818.91</b>	<b>8,903,818.91</b>
Remanentes de Ingresos de Libre Disposición aplicados en el periodo		8,903,818.91	8,903,818.91
Remanentes de Transferencias Federales Etiquetadas aplicados en el periodo		0.00	0.00
<b>Balance Presupuestario</b>	<b>0.00</b>	<b>498,386.92</b>	<b>829,814.75</b>
<b>Balance Presupuestario sin Financiamiento Neto</b>	<b>0.00</b>	<b>498,386.92</b>	<b>829,814.75</b>
<b>Balance Presupuestario sin Financiamiento Neto y sin Remanentes del Ejercicio Anterior</b>	<b>0.00</b>	<b>(8,405,431.99)</b>	<b>(8,074,004.16)</b>

CONCEPTO	APROBADO	DEVENGADO	PAGADO
<b>Intereses, Comisiones y Gastos de la Deuda</b>	<b>0.00</b>	<b>0.00</b>	<b>0.00</b>
Intereses, Comisiones y Gastos de la Deuda con Gasto No Etiquetado	0.00	0.00	0.00
Intereses, Comisiones y Gastos de la Deuda con Gasto Etiquetado	0.00	0.00	0.00
<b>Balance Primario</b>	<b>0.00</b>	<b>(8,405,431.99)</b>	<b>(8,074,004.16)</b>

CONCEPTO	ESTIMADO/APROBADO	DEVENGADO	RECAUDADO/PAGADO
<b>Financiamiento</b>	<b>0.00</b>	<b>0.00</b>	<b>0.00</b>
Financiamiento con Fuente de Pago de Ingresos de Libre Disposición	0.00	0.00	0.00
Financiamiento con Fuente de Pago de Transferencias Federales Etiquetadas	0.00	0.00	0.00
<b>Amortización de la Deuda</b>	<b>0.00</b>	<b>0.00</b>	<b>0.00</b>
Amortización de la Deuda Pública con Gasto No Etiquetado	0.00	0.00	0.00
Amortización de la Deuda Pública con Gasto Etiquetado	0.00	0.00	0.00
<b>Financiamiento Neto</b>	<b>0.00</b>	<b>0.00</b>	<b>0.00</b>

CONCEPTO	ESTIMADO/APROBADO	DEVENGADO	RECAUDADO/PAGADO
Ingresos de Libre Disposición	26,755,461.21	17,728,681.63	17,728,681.63
Financiamiento Neto con Fuente de Pago de Ingresos de Libre Disposición	0.00	0.00	0.00
Financiamiento con Fuente de Pago de Ingresos de Libre Disposición	0.00	0.00	0.00
Amortización de la Deuda Pública con Gasto No Etiquetado	0.00	0.00	0.00
Gasto No Etiquetado ( sin incluir amortización de la Deuda Pública)	26,755,461.21	26,134,113.62	25,802,685.79
Remanentes de Ingresos de Libre Disposición aplicados en el periodo		8,903,818.91	8,903,818.91
<b>Balance Presupuestario de Recursos Disponibles</b>	<b>0.00</b>	<b>498,386.92</b>	<b>829,814.75</b>
<b>Balance Presupuestario de Recursos Disponibles sin Financiamiento Neto</b>	<b>0.00</b>	<b>498,386.92</b>	<b>829,814.75</b>

CONCEPTO	ESTIMADO/APROBADO	DEVENGADO	RECAUDADO/PAGADO
Transferencias Federales Etiquetadas	0.00	0.00	0.00
Financiamiento Neto con fuente de Pago de Transferencias Federales Etiquetadas	0.00	0.00	0.00
Financiamiento con Fuente de Pago de Transferencias Federales Etiquetadas	0.00	0.00	0.00
Amortización de la Deuda Pública con Gasto Etiquetado	0.00	0.00	0.00
Gasto Etiquetado ( sin incluir Amortización de la Deuda Pública)	0.00	0.00	0.00
Remanentes de Transferencias Federales Etiquetadas aplicados en el periodo		0.00	0.00
<b>Balance Presupuestario de Recursos Etiquetados</b>	<b>0.00</b>	<b>0.00</b>	<b>0.00</b>
<b>Balance Presupuestario de Recursos Etiquetados sin Financiamiento Neto</b>	<b>0.00</b>	<b>0.00</b>	<b>0.00</b>





**NOMBRE DEL ENTE PUBLICO : Instituto Casa de las Artesanías de Chiapas**

**Estado Analítico del Ejercicio del Presupuesto de Egresos Detallado – LDF 6a.**

**Clasificación por Objeto del Gasto (Capítulo y Concepto)**

**Del 1 de Enero al 30 de junio de 2024**

(PESOS)

Concepto			Egresos			Subejercicio
	Aprobado	Ampliaciones / Reducciones	Modificado	Devengado	Pagado	
b5) Productos Químicos, Farmacéuticos y de Laboratorio.	0.00	0.00	0.00	0.00	0.00	0.00
b6) Combustibles, Lubricantes y Aditivos.	0.00	0.00	0.00	0.00	0.00	0.00
b7) Vestuario, Blancos, Prendas de Protección y Artículos Deportivos.	0.00	0.00	0.00	0.00	0.00	0.00
b8) Materiales y Suministros para Seguridad.	0.00	0.00	0.00	0.00	0.00	0.00
b9) Herramientas, Refacciones y Accesorios Menores.	0.00	0.00	0.00	0.00	0.00	0.00
C. Servicios Generales.	0.00	0.00	0.00	0.00	0.00	0.00
c1) Servicios Básicos.	0.00	0.00	0.00	0.00	0.00	0.00
c2) Servicios de Arrendamiento.	0.00	0.00	0.00	0.00	0.00	0.00
c3) Servicios Profesionales, Científicos, Técnicos y Otros Servicios.	0.00	0.00	0.00	0.00	0.00	0.00
c4) Servicios Financieros, Bancarios y Comerciales.	0.00	0.00	0.00	0.00	0.00	0.00
c5) Servicios de Instalación, Reparación, Mantenimiento y Conservación.	0.00	0.00	0.00	0.00	0.00	0.00
c6) Servicios de Comunicación Social y Publicidad.	0.00	0.00	0.00	0.00	0.00	0.00
c7) Servicios de Traslado y Viáticos.	0.00	0.00	0.00	0.00	0.00	0.00
c8) Servicios Oficiales.	0.00	0.00	0.00	0.00	0.00	0.00
c9) Otros Servicios Generales.	0.00	0.00	0.00	0.00	0.00	0.00
D. Transferencias, Asignaciones, Subsidios y Otras Ayudas.	0.00	0.00	0.00	0.00	0.00	0.00
d1) Transferencias Internas y Asignaciones al Sector Público.	0.00	0.00	0.00	0.00	0.00	0.00
d2) Transferencias al Resto del Sector Público.	0.00	0.00	0.00	0.00	0.00	0.00
d3) Subsidios y Subvenciones.	0.00	0.00	0.00	0.00	0.00	0.00
d4) Ayudas Sociales.	0.00	0.00	0.00	0.00	0.00	0.00
d5) Pensiones y Jubilaciones.	0.00	0.00	0.00	0.00	0.00	0.00
d6) Transferencias a Fideicomisos, Mandatos y Otros Análogos.	0.00	0.00	0.00	0.00	0.00	0.00
d7) Transferencias a la Seguridad Social	0.00	0.00	0.00	0.00	0.00	0.00
d8) Donativos	0.00	0.00	0.00	0.00	0.00	0.00
d9) Transferencias al Exterior.	0.00	0.00	0.00	0.00	0.00	0.00
E. Bienes Muebles, Inmuebles e Intangibles.	0.00	0.00	0.00	0.00	0.00	0.00
e1) Mobiliario y Equipo de Administración.	0.00	0.00	0.00	0.00	0.00	0.00
e2) Mobiliario y Equipo Educativo y Recreativo.	0.00	0.00	0.00	0.00	0.00	0.00
e3) Equipo e Instrumental Médico y de Laboratorio.	0.00	0.00	0.00	0.00	0.00	0.00
e4) Vehículos y Equipo de Transporte.	0.00	0.00	0.00	0.00	0.00	0.00
e5) Equipo de Defensa y Seguridad.	0.00	0.00	0.00	0.00	0.00	0.00
e6) Maquinaria, Otros Equipos y Herramientas.	0.00	0.00	0.00	0.00	0.00	0.00
e7) Activos Biológicos.	0.00	0.00	0.00	0.00	0.00	0.00
e8) Bienes Inmuebles.	0.00	0.00	0.00	0.00	0.00	0.00
e9) Activos Intangibles.	0.00	0.00	0.00	0.00	0.00	0.00
F. Inversión Pública.	0.00	0.00	0.00	0.00	0.00	0.00
f1) Obra Pública en Bienes de Dominio Público.	0.00	0.00	0.00	0.00	0.00	0.00
f2) Obra Pública en Bienes Propios.	0.00	0.00	0.00	0.00	0.00	0.00
f3) Proyectos Productivos y Acciones de Fomento	0.00	0.00	0.00	0.00	0.00	0.00
G. Inversiones Financieras y Otras Provisiones.	0.00	0.00	0.00	0.00	0.00	0.00
g1) Inversiones para el Fomento de Actividades Productivas	0.00	0.00	0.00	0.00	0.00	0.00
g2) Acciones y Participaciones de Capital	0.00	0.00	0.00	0.00	0.00	0.00
g3) Compra de Títulos y Valores	0.00	0.00	0.00	0.00	0.00	0.00
g4) Concesión de Préstamos.	0.00	0.00	0.00	0.00	0.00	0.00
g5) Inversiones en Fideicomisos, Mandatos y Otros Análogos. Fideicomiso de Desastres Naturales (informativo)	0.00	0.00	0.00	0.00	0.00	0.00
g6) Otras Inversiones Financieras	0.00	0.00	0.00	0.00	0.00	0.00
g7) Provisiones para Contingencias y Otras Erogaciones Especiales.	0.00	0.00	0.00	0.00	0.00	0.00
H. Participaciones y Aportaciones.	0.00	0.00	0.00	0.00	0.00	0.00
h1) Participaciones.	0.00	0.00	0.00	0.00	0.00	0.00
h2) Aportaciones.	0.00	0.00	0.00	0.00	0.00	0.00
h3) Convenios.	0.00	0.00	0.00	0.00	0.00	0.00
I. Deuda Pública.	0.00	0.00	0.00	0.00	0.00	0.00
i1) Amortización de la Deuda Pública.	0.00	0.00	0.00	0.00	0.00	0.00
i2) Intereses de la Deuda Pública.	0.00	0.00	0.00	0.00	0.00	0.00
i3) Comisiones de la Deuda Pública.	0.00	0.00	0.00	0.00	0.00	0.00
i4) Gastos de la Deuda Pública.	0.00	0.00	0.00	0.00	0.00	0.00
i5) Costo por Coberturas.	0.00	0.00	0.00	0.00	0.00	0.00
i6) Apoyos Financieros.	0.00	0.00	0.00	0.00	0.00	0.00
i7) Adeudos de Ejercicios Fiscales Anteriores (ADEFAS).	0.00	0.00	0.00	0.00	0.00	0.00
<b>III. Total de Egresos</b>	<b>26,755,461.21</b>	<b>21,096,006.23</b>	<b>47,851,467.44</b>	<b>26,134,113.62</b>	<b>25,802,685.79</b>	<b>21,717,353.82</b>

**NOMBRE DEL ENTE PÚBLICO : Instituto Casa de las Artesanías de Chiapas**  
**Estado Analítico del Ejercicio del Presupuesto de Egresos Detallado – LDF 6b.**

Clasificación Administrativa  
 Del 1 de Enero al 30 de junio de 2024  
 (PESOS)

Concepto	Egresos					Subejercicio
	Aprobado	Ampliaciones / Reducciones	Modificado	Devengado	Pagado	
<b>I. Gasto No Etiquetado</b>	<b>26,755,461.21</b>	<b>21,096,006.23</b>	<b>47,851,467.44</b>	<b>26,134,113.62</b>	<b>25,802,685.79</b>	<b>21,717,353.82</b>
E. Entidades Paraestatales y Fideicomisos No Empresariales y No Financieros	26,755,461.21	21,096,006.23	47,851,467.44	26,134,113.62	25,802,685.79	21,717,353.82
Instituto Casa de las Artesanías de Chiapas	26,755,461.21	21,096,006.23	47,851,467.44	26,134,113.62	25,802,685.79	21,717,353.82
<b>II. Gasto Etiquetado</b>	<b>0.00</b>	<b>0.00</b>	<b>0.00</b>	<b>0.00</b>	<b>0.00</b>	<b>0.00</b>
E. Entidades Paraestatales y Fideicomisos No Empresariales y No Financieros	0.00	0.00	0.00	0.00	0.00	0.00
Instituto Casa de las Artesanías de Chiapas	0.00	0.00	0.00	0.00	0.00	0.00
<b>III. Total de Egresos</b>	<b>26,755,461.21</b>	<b>21,096,006.23</b>	<b>47,851,467.44</b>	<b>26,134,113.62</b>	<b>25,802,685.79</b>	<b>21,717,353.82</b>

**NOMBRE DEL ENTE PÚBLICO : Instituto Casa de las Artesanías de Chiapas**

Estado Analítico del Ejercicio del Presupuesto de Egresos Detallado – LDF 6c.

Clasificación Funcional (Finalidad y Función)

Del 1 de Enero al 30 de junio de 2024

(PESOS)

Concepto	Egresos					Subejercicio
	Aprobado	Ampliaciones / Reducciones	Modificado	Devengado	Pagado	
I. Gasto No Etiquetado	26,755,461.21	21,096,006.23	47,851,467.44	26,134,113.62	25,802,685.79	21,717,353.82
A. Gobierno	0.00	0.00	0.00	0.00	0.00	0.00
a1) Legislación	0.00	0.00	0.00	0.00	0.00	0.00
a2) Justicia	0.00	0.00	0.00	0.00	0.00	0.00
a3) Coordinación de la Política de Gobierno	0.00	0.00	0.00	0.00	0.00	0.00
a4) Relaciones Exteriores	0.00	0.00	0.00	0.00	0.00	0.00
a5) Asuntos Financieros y Hacendarios	0.00	0.00	0.00	0.00	0.00	0.00
a6) Seguridad Nacional	0.00	0.00	0.00	0.00	0.00	0.00
a7) Asuntos de Orden Público y de Seguridad Interior	0.00	0.00	0.00	0.00	0.00	0.00
a8) Otros Servicios Generales	0.00	0.00	0.00	0.00	0.00	0.00
B. Desarrollo Social	2,247,551.40	9,324,209.07	11,571,760.47	5,477,155.86	5,444,792.96	6,094,604.61
b1) Protección Ambiental	0.00	0.00	0.00	0.00	0.00	0.00
b2) Vivienda y Servicios a la Comunidad	0.00	0.00	0.00	0.00	0.00	0.00
b3) Salud	0.00	0.00	0.00	0.00	0.00	0.00
b4) Recreación, Cultura y Otras Manifestaciones Sociales	0.00	0.00	0.00	0.00	0.00	0.00
b5) Educación	0.00	0.00	0.00	0.00	0.00	0.00
b6) Protección Social	2,247,551.40	9,324,209.07	11,571,760.47	5,477,155.86	5,444,792.96	6,094,604.61
b7) Otros Asuntos Sociales	0.00	0.00	0.00	0.00	0.00	0.00
b9) Prueba Función	0.00	0.00	0.00	0.00	0.00	0.00
C. Desarrollo Económico	24,507,909.81	11,771,797.16	36,279,706.97	20,656,957.76	20,357,892.83	15,622,749.21
c1) Asuntos Económicos, Comerciales y Laborales en General	24,507,909.81	11,771,797.16	36,279,706.97	20,656,957.76	20,357,892.83	15,622,749.21
c2) Agropecuaria, Silvicultura, Pesca y Caza	0.00	0.00	0.00	0.00	0.00	0.00
c3) Combustibles y Energía	0.00	0.00	0.00	0.00	0.00	0.00
c4) Minería, Manufacturas y Construcción	0.00	0.00	0.00	0.00	0.00	0.00
c5) Transporte	0.00	0.00	0.00	0.00	0.00	0.00
c6) Comunicaciones	0.00	0.00	0.00	0.00	0.00	0.00
c7) Turismo	0.00	0.00	0.00	0.00	0.00	0.00
c8) Ciencia, Tecnología e Innovación	0.00	0.00	0.00	0.00	0.00	0.00
c9) Otras Industrias y Otros Asuntos Económicos	0.00	0.00	0.00	0.00	0.00	0.00
D. Otras no Clasificadas en Funciones Anteriores	0.00	0.00	0.00	0.00	0.00	0.00
d1) Transac. de la Deuda Pública/Costo Financiero de la Deuda	0.00	0.00	0.00	0.00	0.00	0.00
d2) Transf., Part. y Aport. entre Diferentes Niv. y Ord. de Gob.	0.00	0.00	0.00	0.00	0.00	0.00
d3) Saneamiento del Sistema Financiero	0.00	0.00	0.00	0.00	0.00	0.00
d4) Adeudos de Ejercicios Fiscales Anteriores	0.00	0.00	0.00	0.00	0.00	0.00
II. Gasto Etiquetado	0.00	0.00	0.00	0.00	0.00	0.00
A. Gobierno	0.00	0.00	0.00	0.00	0.00	0.00
a1) Legislación	0.00	0.00	0.00	0.00	0.00	0.00
a2) Justicia	0.00	0.00	0.00	0.00	0.00	0.00
a3) Coordinación de la Política de Gobierno	0.00	0.00	0.00	0.00	0.00	0.00
a4) Relaciones Exteriores	0.00	0.00	0.00	0.00	0.00	0.00
a5) Asuntos Financieros y Hacendarios	0.00	0.00	0.00	0.00	0.00	0.00
a6) Seguridad Nacional	0.00	0.00	0.00	0.00	0.00	0.00
a7) Asuntos de Orden Público y de Seguridad Interior	0.00	0.00	0.00	0.00	0.00	0.00
a8) Otros Servicios Generales	0.00	0.00	0.00	0.00	0.00	0.00
B. Desarrollo Social	0.00	0.00	0.00	0.00	0.00	0.00
b1) Protección Ambiental	0.00	0.00	0.00	0.00	0.00	0.00
b2) Vivienda y Servicios a la Comunidad	0.00	0.00	0.00	0.00	0.00	0.00
b3) Salud	0.00	0.00	0.00	0.00	0.00	0.00
b4) Recreación, Cultura y Otras Manifestaciones Sociales	0.00	0.00	0.00	0.00	0.00	0.00
b5) Educación	0.00	0.00	0.00	0.00	0.00	0.00
b6) Protección Social	0.00	0.00	0.00	0.00	0.00	0.00
b7) Otros Asuntos Sociales	0.00	0.00	0.00	0.00	0.00	0.00
b9) Prueba Función	0.00	0.00	0.00	0.00	0.00	0.00
C. Desarrollo Económico	0.00	0.00	0.00	0.00	0.00	0.00
c1) Asuntos Económicos, Comerciales y Laborales en General	0.00	0.00	0.00	0.00	0.00	0.00
c2) Agropecuaria, Silvicultura, Pesca y Caza	0.00	0.00	0.00	0.00	0.00	0.00
c3) Combustibles y Energía	0.00	0.00	0.00	0.00	0.00	0.00
c4) Minería, Manufacturas y Construcción	0.00	0.00	0.00	0.00	0.00	0.00
c5) Transporte	0.00	0.00	0.00	0.00	0.00	0.00
c6) Comunicaciones	0.00	0.00	0.00	0.00	0.00	0.00
c7) Turismo	0.00	0.00	0.00	0.00	0.00	0.00
c8) Ciencia, Tecnología e Innovación	0.00	0.00	0.00	0.00	0.00	0.00
c9) Otras Industrias y Otros Asuntos Económicos	0.00	0.00	0.00	0.00	0.00	0.00
D. Otras no Clasificadas en Funciones Anteriores	0.00	0.00	0.00	0.00	0.00	0.00
d1) Transac. de la Deuda Pública/Costo Financiero de la Deuda	0.00	0.00	0.00	0.00	0.00	0.00
d2) Transf., Part. y Aport. entre Diferentes Niv. y Ord. de Gob.	0.00	0.00	0.00	0.00	0.00	0.00
d3) Saneamiento del Sistema Financiero	0.00	0.00	0.00	0.00	0.00	0.00
d4) Adeudos de Ejercicios Fiscales Anteriores	0.00	0.00	0.00	0.00	0.00	0.00
<b>III. Total de Egresos</b>	<b>26,755,461.21</b>	<b>21,096,006.23</b>	<b>47,851,467.44</b>	<b>26,134,113.62</b>	<b>25,802,685.79</b>	<b>21,717,353.82</b>

**NOMBRE DEL ENTE PÚBLICO : Instituto Casa de las Artesanías de Chiapas**

Estado Analítico del Ejercicio del Presupuesto de Egresos Detallado – LDF 6d.

Clasificación de Servicios Personales por Categoría

Del 1 de Enero al 30 de junio de 2024

(PESOS)

Concepto	Egresos					Subejercicio
	Aprobado	Ampliaciones / Reducciones	Modificado	Devengado	Pagado	
I. Gasto No Etiquetado	22,686,983.36	832,480.74	23,519,464.10	9,552,457.11	9,255,163.45	13,967,006.99
A. Personal Administrativo y de Servicio Público	22,686,983.36	832,480.74	23,519,464.10	9,552,457.11	9,255,163.45	13,967,006.99
B. Magisterio	0.00	0.00	0.00	0.00	0.00	0.00
C. Servicios de Salud	0.00	0.00	0.00	0.00	0.00	0.00
c1) Personal Administrativo	0.00	0.00	0.00	0.00	0.00	0.00
c2) Personal Médico, Paramédico y Afín	0.00	0.00	0.00	0.00	0.00	0.00
D. Seguridad Pública	0.00	0.00	0.00	0.00	0.00	0.00
E. Gastos Asociados a la Implementación de Nuevas Leyes Federales o Reformas a las mismas	0.00	0.00	0.00	0.00	0.00	0.00
e1) Nombre del Programa o Ley 1	0.00	0.00	0.00	0.00	0.00	0.00
F. Sentencias Laborales Definitivas	0.00	0.00	0.00	0.00	0.00	0.00
II. Gasto Etiquetado	0.00	0.00	0.00	0.00	0.00	0.00
A. Personal Administrativo y de Servicio Público	0.00	0.00	0.00	0.00	0.00	0.00
B. Magisterio	0.00	0.00	0.00	0.00	0.00	0.00
C. Servicios de Salud	0.00	0.00	0.00	0.00	0.00	0.00
c1) Personal Administrativo	0.00	0.00	0.00	0.00	0.00	0.00
c2) Personal Médico, Paramédico y Afín	0.00	0.00	0.00	0.00	0.00	0.00
D. Seguridad Pública	0.00	0.00	0.00	0.00	0.00	0.00
E. Gastos Asociados a la Implementación de Nuevas Leyes Federales o Reformas a las mismas	0.00	0.00	0.00	0.00	0.00	0.00
e1) Nombre del Programa o Ley 1	0.00	0.00	0.00	0.00	0.00	0.00
F. Sentencias Laborales Definitivas	0.00	0.00	0.00	0.00	0.00	0.00
<b>III. Total del Gasto en Servicios Personales</b>	<b>22,686,983.36</b>	<b>832,480.74</b>	<b>23,519,464.10</b>	<b>9,552,457.11</b>	<b>9,255,163.45</b>	<b>13,967,006.99</b>

**SISTEMA CONTABLE 2024  
RELACIÓN DE BIENES MUEBLES QUE COMPONEN SU PATRIMONIO  
Cuenta Pública al 30 de junio de 2024**

Código	Descripción del Bien	Valor en Libros
1241	Mobiliario y Equipo de Administración	1,621,489.00
1241 10200111528C00102301 0002	01 LAPTOP LENOVO THINKBOOK ALUMINIO G2 ITL: PANTALLA 14" PROCESADOR INTEL CORE I5 1135G7, DISCO DURO 256GB SSD M.2.2242 PCIE MEMORIA RAM 8GB DDR4 SOLDADO, SISTEMA OPERATIVO WINDOWS 11 DG SERIE: MP2E776S02	17,082.80
1241 10400111528C00402301 0002	04 PIEZAS MANIQUI FEMENINO FASHION LETY-02 FACT. 236 ALTA COMERCIALIZADORA Y PROVEEDORA, S.A. DE C.V.	36,734.88
1241 10400111528C00402301 0003	03 PIEZAS MANIQUI FEMENINO FASHION JUDY-04 FACT. 236 ALTA COMERCIALIZADORA Y PROVEEDORA, S.A. DE C.V.	25,209.12
1241 10400111528C00402301 0004	07 PIEZAS MANIQUI MASCULINO POSE PARADA EN F.V. FASHION LF ADAN-03 FACT. 236 ALTA COMERCIALIZADORA Y PROVEEDORA, S.A. DE C.V.	59,649.52
1241 121220114A3X00102201 0002	01 Exhibidor de 1.20 cm x .60 cm Color cafe, fact. 10045 Z Fuerza Comercial	15,080.00
1241 12122011747Z00100201 0001	5102 ENGARGOLADORA KOMBO500	1,975.58
1241 12122011747Z00100301 0010	5101 EXHIBIDOR MADERA VIDRIO 34	7,400.00
1241 12122011747Z00100301 0011	5101 EXHIBIDOR MADERA VIDRIO 35	7,400.00
1241 12122011747Z00100301 0012	5101 EXHIBIDOR MADERA VIDRIO 36	7,400.00
1241 12122011747Z00100401 0018	5101 ARCHIVERO VERTICAL 4 GAVETAS 80	2,347.11
1241 12122011747Z00100401 0019	5101 ARCHIVERO VERTICAL 4 GAVETAS 69	2,347.11
1241 12122011747Z00100501 0009	5102 AR51 Frigobar 0411A203017	1,639.13
1241 12122011747Z00100501 0010	5102 BH10 Maquina de Escribir Olympia	2,659.00
1241 12122011747Z00100601 0001	5101 Archivero Vertical Cuatro Gavetas	1,900.00
1241 12122011747Z00100601 0007	5102 VENTILADOR HEAT BUSTER 73	3,559.00
1241 12122011747Z00100601 0008	5102 VENTILADOR HEAT BUSTER 74	3,559.00
1241 12122011747Z00100601 0009	5102 VENTILADOR HEAT BUSTER 53	3,559.00
1241 12122011747Z00100601 0010	5102 VENTILADOR HEAT BUSTER 72	3,559.00
1241 12122011747Z00100801 0003	5102 REFRIGERADOR ACROS 9 PIES VSU4818659	4,199.00
1241 12122011747Z00100801 0008	5104 3 ESCULTURAS INDIGENA SENTADA TERMINADO EN BRONCE	6,900.00
1241 12122011747Z00101101 0004	ARCHIVERO METALICO 4 GAVETAS COLOR GRIS	4,204.57
1241 12122011747Z00101101 0005	03 REOJ CHECADOR HUELLA 200 EMP.	11,198.00
1241 12122011747Z00101101 0006	5111 BASE DE MADERA F 066 INV.2300111000133	2,900.00
1241 12122011747Z00101101 0008	5111 JUEGO DE SALA F 3519 INV. 2300111000131	12,888.00
1241 12122011747Z00101101 0009	5111 MESA DE CENTRO F 3519 INV. 2300111000132	5,000.00
1241 12122011747Z00101301 0002	4 Mesas de madera (N/INV. 2300113000004, 2300113000005, 2300113000006, 2300113000007)	13,224.69
1241 12122011747Z00101401 0004	EXHIBIDOR MADERA, ISLA CON CAJONES, PUERTA Y ENTREPAÑOS No. FACT.A130 (No. INV. 2300115000002)	76,287.40
1241 12122011747Z00101601 0003	VITRINA MADERA VIDRIO FACT 1968 (No. INV. 2300116000010)	31,958.00
1241 12122011747Z00101601 0004	VITRINA MADERA METAL FACT.1968 (No. INV. 2300116000009)	25,230.00
1241 12122011747Z00101701 0006	6 PZAS MESA P/CAFETERIA CLAVE SKU-74664 FACTURA A341	19,488.00
1241 12122011747Z00101801 0002	Mueble para Accesorios y Promocione, Factura No. OP002463, No. de Inventario 2300118000001	5,417.20
1241 205001114A3X00102301 0002	01 IMPRESORA DE TARJETA ZC300 ZEBRA clave: IMPZBR2370 MODELO ZC300 SERIE C3J220100104 FACT. ECV-149 EBER CRUZ VELASCO	44,586.18
1241 221220111A1X00100901 0001	5206 Computadora Dell Mod. Optiplex 755 Minitorre.	12,260.50



**SISTEMA CONTABLE 2024**  
**RELACIÓN DE BIENES MUEBLES QUE COMPONEN SU PATRIMONIO**  
**Cuenta Pública al 30 de junio de 2024**

Página 2 de 8

Hora: 09:58:32a. m.

Fecha: 01/08/2024

Código	Descripción del Bien	Valor en Libros
1241 221220111A1X00100901 0006	5206 Computadora Dell Mod. Vostro 220 MT.	1,422.09
1241 221220111A1X00101301 0002	COMPUTADORA PORTATIL DELL VOSTRO 3460 S/9STZVW1 FACT. 680 DE COMPUZIP DE MEXICO SA CV	11,837.92
1241 221220111A1X00101301 0003	IMPRESORA DE ETIQUETAS ZEBRA GC420T S/ 54JI30500496 FACT. 680 DE COMPUZIP DE MEXICO SA CV	5,953.58
1241 221220111A1X00101301 0005	DOS COMPUTADORES DE ESCRITORIOHP8300 ELITEPROCESADOR INTEL MEMORIA RAM 4GBDISCO DURO DATA DE 500GB MONITOR HP DE 18.5" WINDOWS 8 PRO SERIE: CPU MXL3321ZF2, MXL3321ZCV. MONITOR 6CM3311R7G, 6CM3311R7H	36,115.44
1241 221220111A1X00101301 0006	DOS IMPRESORAS HP LASERJET PRO 400 COLOR M451 dn (CE957A) CONECTIVIDAD USB 2.0 CABLE USB SERIE: CNDF331772, CNDF325254	17,253.84
1241 221220111A1X00101401 0002	4 COMPUTADORES DELL MOD. VOSTRO 220 MT REG 1279	69,240.00
1241 22122011747Z00101701 0002	PAQUETE BIGG COFFE SHOP 2.20 CLAVE SKU-91915 FACTURA A341	169,668.56
1241 52122011747Z00100501 0009	5206 CPU HP MXJ51703Q4	23,207.00
1241 52122011747Z00100501 0012	5206 CPU HP MXJ51703Q8	23,207.00
1241 52122011747Z00100501 0016	5206 CPU HP MXJ51703PQ	23,207.00
1241 52122011747Z00100601 0004	IMPRESORA CODIGO DE BARRAS ZEBRA TLP2844-2	12,075.00
1241 52122011747Z00101001 0005	5606 EQUIPO DE COMPUTO CPU MXL0390BQD	13,016.36
1241 52122011747Z00101001 0006	5606 EQUIPO DE COMPUTO CPU MXL0390BQR	13,016.36
1241 52122011747Z00101001 0007	5606 EQUIPO DE COMPUTO CPU MXL0390BR9	13,016.36
1241 52122011747Z00101001 0008	5606 EQUIPO DE COMPUTO CPU MXL0390BQYY	13,016.36
1241 52122011747Z00101001 0009	5606 EQUIPO DE COMPUTO CPU MXL0390PPH	13,016.36
1241 52122011747Z00101001 0010	5606 EQUIPO DE COMPUTO CPU MXL0390PPL	13,016.36
1241 52122011747Z00101001 0011	5606 EQUIPO DE COMPUTO CPU MXL0390PPP	13,016.36
1241 52122011747Z00101001 0012	5606 EQUIPO DE COMPUTO CPU MXL0390PPS	13,016.36
1241 52122011747Z00101001 0013	5606 EQUIPO DE COMPUTO CPU MXL0390PPW	12,886.20
1241 52122011747Z00101001 0014	5606 EQUIPO DE COMPUTO CPU MXL0390PPX	12,886.20
1241 52122011747Z00101001 0015	5606 EQUIPO DE COMPUTO CPU MXL0390PQ4	12,886.20
1241 52122011747Z00101001 0016	5606 EQUIPO DE COMPUTO CPU MXL0390PQ5	12,886.20
1241 52122011747Z00101001 0017	5606 EQUIPO DE COMPUTO CPU MXL0390PQ6	12,886.20
1241 52122011747Z00101001 0018	5606 EQUIPO DE COMPUTO CPU MXL0390PQ7	12,886.20
1241 52122011747Z00101001 0019	5606 EQUIPO DE COMPUTO CPU MXL0390PRB	12,886.20
1241 52122011747Z00101001 0020	5606 EQUIPO DE COMPUTO CPU MXL0390PRK	12,886.20
1241 52122011747Z00101001 0021	5606 EQUIPO DE COMPUTO CPU MXL04119DM	12,625.87
1241 52122011747Z00101001 0022	5606 EQUIPO DE COMPUTO CPU MXL04119FK	911.15
1241 52122011747Z00101301 0002	5 Impresoras Marca EPSON Mod. M244A, (No./Inv. 2300113000015, 2300113000016, 2300113000017, 2300113000018, 2300113000019).	37,700.00
1241 52122011747Z00101301 0003	3 Lector Óptico, Código de Barra, Marca HONEYWELL, Mod. Voyager MS9520 (No./Inv. 2300113000020, 2300113000021, 2300113000022).	7,673.40
1241 52122011747Z00101301 0004	6 Impresoras Marca HP Mod. CE658A (No./Inv. 2300113000033, 2300113000034, 2300113000035, 2300113000036, 2300113000037, 2300113000038)	12,349.94
1241 52122011747Z00101301 0005	Computadora Portátil Marca TOSHIBA Mod. L845-SP4161KM (No./Inv. 2300113000039)	15,080.00
1241 52122011747Z00101301 0006	CPU Marca HP Mod.8300 ELITE CMT E3S41LT (No./Inv.2300113000042)	18,057.72

**SISTEMA CONTABLE 2024**  
**RELACIÓN DE BIENES MUEBLES QUE COMPONEN SU PATRIMONIO**  
**Cuenta Pública al 30 de junio de 2024**

Página 3 de 8

Hora: 09:58:32a. m.

Fecha: 01/08/2024

Código	Descripción del Bien	Valor en Libros
1241 52122011747Z00101301 0010	CPU Marca HP Mod.8300 ELITE CMT E3S41LT (No./Inv. 2300113000046)	16,251.95
1241 52122011747Z00101401 0002	IPAD MARCA APPLE MOD.MD795E/A SERIE DMPLRHWKF4YJ FACT.1 (No. INV. 2300114000012)	16,264.09
1241 52122011747Z00101401 0003	COMPUTADORA PORTATIL MARCA HP MODELO PAVILION G4-2262LA SERIE 5CD24345YN FACT. 6 (No. INV.2300114000013)	15,254.00
1241 52122011747Z00101401 0004	C.P.U. HP MOD. ELITE DESK SERIE MXL4063094 FACT. 6 (No. INV. 2300114000023)	17,277.70
1241 52122011747Z00101401 0008	C.P.U. HP MOD. ELITE DESK SERIE MXL406308M FACT. 6 (No. INV. 2300114000027)	17,277.70
1241 52122011747Z00101401 0012	COMPUTADORA PORTATIL MARCA HP MODELO PAVILION 14-NO20LA SERIE 5CD3461BWR FACT. 8 (No. INV.2300114000014)	15,880.40
1241 52122011747Z00101401 0013	C.P.U. HP MOD. ELITE DESK SERIE MXL4100JDH FACT. 8 (No. INV. 2300114000015)	17,277.70
1241 52122011747Z00101401 0017	C.P.U. HP MOD. ELITE DESK SERIE MXL40630CC FACT. 8 (No. INV. 2300114000019)	17,277.70
1241 52122011747Z00101401 0021	COMPUTADORA PORTATIL MARCA MACBOOK SERIE 1000172645 FACT.643	17,598.89
1241 52122011747Z00101401 0022	IMPRESORA MARCA EPSON MOD.L355 SERIE 023957856 FACT.643	3,848.41
1241 52122011747Z00101501 0002	01 OFFICE MAC HOME STUDENT 2011 E FACT. AT568841 DE PROMOTORA MUSICAL, S.A. DE C.V. CTO.	17,499.00
1241 52122011747Z00101501 0004	01 MB PRO 13.3/2.5/2X2GB/500/SD-S FACT. AT-373077 PROMOTORA MUSICAL, S.A. DE C.V.	15,999.00
1241 52122011747Z00101501 0005	03 COMPUTADORAS DE ESCRITORIO MOD. OPTIPLEX 30X20 MONITORE DELL, MAYORISTAS EN COMPUTO Y ACCESORIOS DE CHIAPAS, S.A. DE C.V. FACT. 11712 \$ 11,739.20	34,278.47
1241 52122011747Z00101501 0006	01 IMPRESORA MULTIFUNCIONAL MARCA HP LASERJET PRO M476NW FACT. 11878 MAYORISTAS EN COMPUTO Y ACCESORIOS DE CHIAPAS, S.A. DE C.V.	6,090.00
1241 52122011747Z00101601 0002	LECTOR DE HUELLA DIGITAL MARCA NITGEN MOD.HAMSTER II SERIE 16401HP0032 FACT.16391 No./INV 2300116000011	4,408.00
1241 52122011747Z00101601 0003	LECTOR DE HUELLA DIGITAL MARCA NITGEN MOD.HAMSTER II SERIE 16401HP0033 FACT.16391 No./INV 2300116000012	4,408.00
1241 52122011747Z00101601 0004	LECTOR DE HUELLA DIGITAL MARCA NITGEN MOD.HAMSTER II SERIE 16401HP0034 FACT.16391 No./INV 2300116000013	4,408.00
1241 52122011747Z00101601 0005	LECTOR DE HUELLA DIGITAL MARCA NITGEN MOD.HAMSTER II SERIE 16401HP0035 FACT.16391 No./INV 2300116000014	4,408.00
1241 52122011747Z00101601 0006	1 COMPUTADORA MCA DELL OPTIPLEX 3010 FACT.- 828	16,878.00
1241 52122011747Z00101601 0007	1 LECTOR BIOMETRIC DE HUELLA DIGITAL MCA NITGEM MOD HMSTER II	4,814.00
1241 52122011747Z00101701 0003	LECTOR MS9520-37A38 VOYAGER HONEWELL MK9520 SERIE 2R16280767 INV. 2300117000003	3,016.00
1241 52122011747Z00101701 0004	LECTOR MS9520-37A38 VOYAGER HONEWELL MK9520 SERIE 2R16280203 INV. 2300117000002	3,016.00
1241 52122011747Z00101701 0005	LECTOR MS9520-37A38 VOYAGER HONEWELL MK9520 SERIE 2R16280956 INV. 2300117000004	3,016.00
1241 52122011747Z00101701 0006	COMPUTADORA DE ESCRITORIO BASICA MARCA DELL MOD. OPTIPLEX 3050 MT. FACTURA 18703	18,696.88
1241 52122011747Z00101801 0002	NVR GRABADORA DIGITAL D-LINK MEMORIA INTERNA 256 MB, FACT. B918 No. DE INVENTARIO 2300118000003	6,698.56
1241 52122011747Z00101801 0003	IMPRESORA DE MATRIZ DE PUNTO EPSON LX-350. No. factura 002397 MODELO PA7117 SERIE Q754185648	6,662.54

**SISTEMA CONTABLE 2024**  
**RELACIÓN DE BIENES MUEBLES QUE COMPONEN SU PATRIMONIO**  
**Cuenta Pública al 30 de junio de 2024**

Página 4 de 8

Hora: 09:58:32a. m.

Fecha: 01/08/2024

Código	Descripción del Bien	Valor en Libros
1241 521220117AYY00101801 0002	Laptop ACER A315-4824 15.6 pulgadas (pecax)	10,816.83
1241 521220191A1X00101101 0004	MONITOR ELO TPUCHSC SERIE H08C008858	8,800.00
1241 92122011747Z00101001 0001	COPIADORA KYOCERA MODELO TA-180 ACC.	29,000.00
1241 92122011747Z00101101 0001	Vitrina de Aluminio con Cristal	2,500.00
1241 92122011747Z00101401 0004	EQUIPO DE AIRE ACONDICIONADO TIPO MINISPLIT CON CAPACIDAD DE 18000 BTUS A CONTROL REMOTO INCLUYE KIT DE CONEXION FACT. 298 DE JUAN CARLOS VARGAS ZAMBRANO	11,275.20
1241 92122011747Z00101401 0005	AIRE ACONDICIONADO TIPO MINISPLIT CAP.18000 BTUS MARCA MIDEA MOD.M-18HDA S/S FACT.209 (No.INV. 230011400114000033)	11,275.20
1241 92122011747Z00102001 0002	01 Computadora Portatil mca. APPLE.MACBOOK Serie. 2D9THKML7H Mayoristas en Computo, Fact. 26727 Inv. 2300120000001	55,709.00
1242	Mobiliario y Equipo Educacional y Recreativo	138,460.41
1242 121220111A1X00100901 0015	5103 Pantalla LCD Sony Bravia 32"	5,920.00
1242 121220111A1X00101101 0001	PANTALLA PARA PROYECCION	2,960.00
1242 121220111A1X00101101 0004	TABLERO ELECTRONICO AEP	9,369.43
1242 12122011747Z00100501 0018	5103 DP40 Pantalla de Proyección	15,525.00
1242 12122011747Z00100901 0001	5103 Pantalla LCD 32" AOC Serie E158DA006488	6,999.00
1242 12122011747Z00101301 0002	56501 885909464562 IPAD 2 WI-FI 16 GB COLOR NEGRO	6,099.00
1242 12122011747Z00101301 0004	Sistema de Audio PEAVERY ESCORDT 3000 N/INV. 2300113000010	9,615.18
1242 12122011747Z00101301 0005	Cámara Fotográfica CANON Mod. EOS60D N/Inv. 2300113000014	13,599.00
1242 12122011747Z00101301 0006	Jgo. Micrófonos Inalambricos Marca AUTEC Mod.AR-2062 N/INV. 2300113000023	3,300.00
1242 12122011747Z00101401 0002	SISTEMA DE AUDIO MARCA BOSE MOD.CINEMATE GSII SERIE 36458928	10,865.00
1242 12122011747Z00101801 0002	PANTALLA PLANA HISENSE 50" 4K SM FACTURA No. IWAAO245923 No. DE INVENTARIO 2300118000002	8,999.00
1242 32122011747Z00101001 0001	CAMARA FOTOGRAFICA SERIE 3012964	13,249.00
1242 32122011747Z00101501 0002	CAMARA FOTOGRAFICA MARCA NIKON MODELO D3200 SERIE 4109306 No./INV 2300115000003	9,799.00
1242 921220111A1X00101001 0002	5291 Camara digital Sony DSC-H55 de 14.1 Megapixeles, zoom optico 3.0 LCD	9,918.00
1242 921220111A1X00101001 0004	5291 Camara de Video Sony DCR-SR88 con Zoom optico de 60x, Pantalla Tactil de 2.7"	12,243.80
1244	Vehículos y Equipo de Transporte	2,579,637.61
1244 10500111528C00102401 0002	01 Camioneta de Carga 15 pasajeros mca. FOTON mod. 2024,4 ptas. 4 cilindros, motor AB6378, color ext. Blanco colorint. Gris, serie 3LDA2A1F0RA002169 FACT. ANFTX000000046 Profesionales en Servicio y Diagnostico	745,000.00
1244 121220111A1X00100901 0001	5301 Vehiculo Toyota Hiace Mod. 2009 Serie: JTFSX23P996056156 Motor: 2TR8178305	310,000.00
1244 121220111A1X00100901 0002	5301 Vehiculo Chevrolet Silverado Mod. 2009 3 Toneladas Motor 9M108970 Serie:3GBJ74KS9M108970	347,354.00
1244 12122011747Z00101401 0002	VOLKSWAGEN CLASICO CL, COLOR BLANCO, 4 PUERTAS, CON AIRE ACONDICIONADO, MODELO 2015 MOTOR CBP619629 SERIE 3VW1V49MXFM008712 FACT. NO. VVDAT0003197 DE DISTRIBUIDORA AUTOMOTRIZ DE TUXTLA, S.A. DE C.V.	93,118.00

**SISTEMA CONTABLE 2024**  
**RELACIÓN DE BIENES MUEBLES QUE COMPONEN SU PATRIMONIO**  
**Cuenta Pública al 30 de junio de 2024**

Página 5 de 8

Hora: 09:58:32a. m.

Fecha: 01/08/2024

Código	Descripción del Bien	Valor en Libros
1244 12122011747Z00101501 0002	VOLKSWAGEN CLASICO CL, COLOR BLANCO, 4 PUERTAS, CON AIRE ACONDICIONADO, MODELO 2015 MOTOR CBP619629 SERIE 3VW1V49MXFM008712 FACT. NO. VVDAT0003197 DE DISTRIBUIDORA AUTOMOTRIZ DE TUXTLA, S.A. DE C.V.	263,070.01
1244 12122011747Z00101701 0002	VEHICULO VOLKSWAGEN COLOR BLANCO 2017 3VW1K1AJXHM360507	262,490.00
1244 12122011747Z00101801 0002	CHEVROLET BEAT 4PTS SERIE MA6CB5CD5JT075540 FACT FUM-14208 NUM ECONOMICO 23001180001	167,000.00
1244 12122011747Z00101901 0002	NISSAN VERSA SENSE M/T A/C 106L SERIE 3N1CN7AD5KL824688 FACTURA No. FVA21105	214,800.00
1244 12122011747Z00109901 0004	VOLKSWAGEN SEDAN 2 PTAS SERIE 3VWS1A1BXXM508895	63,399.50
1244 12122011747Z00109901 0006	NISSAN PICK UP LARGO STD SERIE 3N6CD12SXXK021444	113,406.10
1246	Maquinaria, Otros Equipos y Herramientas	283,808.03
1246 22122011528C00601401 0001	UN EQUIPO INDUSTRIAL PARA DISEÑO TEXTIL MARCA PICAÑOL REG 1279	150,000.00
1246 22122011747Z00101401 0002	BURRO PARA PLANCHAR INDUSTRIAL MARCA HALCON MOD.B-200 S/S FACT. No.A198 (No. INV. 2300114000011)	3,248.00
1246 22122011747Z00101401 0003	PLANCHA INDUSTRIAL MARCA FULL STEAM MODELO SH304 SERIE 010055 No. FAC.7518 No. INV. 2300114000040	2,900.00
1246 22122011747Z00101501 0001	PLANCHA FULL STEAM MOD.SH304 SERIE 011611 FACT. 10967 No/INV 2300115000021	3,100.00
1246 421220111A1X00101001 0002	2300110000012 AIRE ACONDICIONADO MCA. TRANE MOD. 2MCW0524E1000AA	8,700.00
1246 52122011747Z00101301 0002	4 Cámaras de Video Marca D-LINK Mod. DCS-5222L Serie R31X3DA000107, R31X3DA000122, R31X3DA8000033, R31X3DA000074, R31X3D8000079. (No./INV. 2300114000006, 2300114000007, 2300114000008, 2300114000009, 2300114000010)	15,001.12
1246 52122011747Z00101301 0003	Video Grabadora Marca D-LINK Mod. DNR-322L Serie RZ731D8000079 (No./INV. 2300114000010)	7,540.00
1246 721220111A1X00100401 0002	5207 MAQUINA DE COSER SINGER	2,875.00
1246 721220111A1X00100601 0001	5207 TELAR DE PEDAL	2,244.00
1246 721220111A1X00100901 0001	5202 MAQUINA DE COSER MARCA BROTHER MODELO SL7340-3	7,999.99
1246 721220111A1X00100901 0004	5202 Maquina Overlock de 6 Hilos con puntada de seguridad Serie TP32486	22,400.00
1246 721220111A1X00100901 0005	5202 Maquina Overlock de 5 Hilos con puntada de Seguridad Serie:190140047	12,200.00
1246 721220111A1X00100901 0006	5202 Maquina de Zig Zag de doble despunte costura recta Serie: 090629528 y 090629552	18,600.00
1246 721220111A1X00101301 0008	8 (OCHO) MAQUINAS SINGER MODELO 2263, FACT. 3322 ANTONIO REYES LOPEZ	26,999.92
1247	Colecciones, Obras de Arte y Objetos Valiosos	1,621,685.00
1247 12122011747Z00101801 0002	TREN TRADICIONAL DE MASDERA DE CUPAPE, CHIAPA DE CORZO	6,500.00
1247 12122011747Z00101801 0004	MASCARA DE TIGRE P/CARNAVAL ZOQUE, SAN FERNANDO.	9,000.00
1247 12122011747Z00101801 0009	TRAJE CEREMONIAL P/HOMBRE 811PZAS) PANTELHO.	15,500.00
1247 12122011747Z00101801 0012	CARRETA EN AMBAR C/ BASE DE MADERA DE CEDRO. SIMOJOVEL.	25,000.00
1247 12122011747Z00101801 0014	ESCUKATURA EN AMBAR "JURASICO" SIMOJOVEL.	18,000.00
1247 12122011747Z00101801 0015	TUNICA ELABORADA CON CORTEZA DE ARBOL PALENQUE.	8,500.00
1247 12122011747Z00101801 0018	2 PIEZAS DE AMBAR EN BRUTO	7,100.00
1247 12122011747Z00101801 0019	PIEZA DE AMBAR ROJO Y AMARILLO "TU Y YO"	30,000.00
1247 12122011747Z00101901 0002	Máscara de Serpiente Emplumada	18,300.00

**SISTEMA CONTABLE 2024**  
**RELACIÓN DE BIENES MUEBLES QUE COMPONEN SU PATRIMONIO**  
**Cuenta Pública al 30 de junio de 2024**

Página 6 de 8

Hora: 09:58:32a. m.

Fecha: 01/08/2024

Código	Descripción del Bien	Valor en Libros
1247 12122011747Z00101901 0005	Huipil emplumado Zinacantan	10,150.00
1247 12122011747Z00101901 0006	Telar muestrario lana Chamula	6,960.00
1247 12122011747Z00101901 0007	Tapete telar Larrainzar	7,250.00
1247 12122011747Z00101901 0009	Traje ceremonial para hombre 4 piezas Pantelhó	7,250.00
1247 12122011747Z00101901 0010	Huipil ceremonial emplumado con toca novia	10,150.00
1247 12122011747Z00101901 0012	Tapete telar tinte natural	10,730.00
1247 12122011747Z00101901 0017	Huipil ceremonial para mujer Larrainzar	10,150.00
1247 12122011747Z00101901 0018	Huipil ceremonial telar cintura bordado antiguo Larrainzar	14,500.00
1247 12122011747Z00101901 0020	Huipil ceremonial hilo telar Larrainzar	8,700.00
1247 12122011747Z00101901 0022	Huipil telar cintura algodón hilaza Larrainzar	7,250.00
1247 12122011747Z00101901 0025	Traje tradicional hombre 6 piezas	20,300.00
1247 12122011747Z00101901 0026	Tapete muestrario telar cintura Tenejapa	7,250.00
1247 12122011747Z00101901 0027	Tapete muestrario tradicional Larrainzar	14,500.00
1247 12122011747Z00101901 0028	Huipil diseño de sapo hilaza algodón Larrainzar	17,400.00
1247 12122011747Z00101901 0032	Traje tradicional del primer alcalde 10 piezas Tenejapa	26,100.00
1247 12122011747Z00101901 0035	Vestido de chiapaneca Chiapa de Corzo	14,500.00
1247 12122011747Z00101901 0039	Huipil ceremonial lana para mayordomo a mano con petete Tejenapa	26,100.00
1247 12122011747Z00101901 0040	Rebozo de petet color natural bordado Venustiano Carranza	18,850.00
1247 12122011747Z00101901 0041	Mantel algodón telar bordado Larrainzar	7,250.00
1247 12122011747Z00101901 0042	Mantel tul petatillo Chiapa de Corzo	18,850.00
1247 12122011747Z00101901 0043	Tapete de lana de colores Tenejapa	10,150.00
1247 12122011747Z00101901 0044	Mantel de carrerante tradicional Venustiano Carranza	17,400.00
1247 12122011747Z00101901 0045	Pañuelo tradicional de carrerante rojo con figura de colores Venustiano Carranza	14,500.00
1247 12122011747Z00101901 0047	Par de muñecos matrimonio tradicional Tenejapa San Cristobal	6,960.00
1247 12122011747Z00101901 0050	Huipil ceremonial de Santa Lucía brocado para mayordomos tinte natural Tenejapa	14,500.00
1247 12122011747Z00101901 0052	Huipil ceremonial Aldama	11,600.00
1247 12122011747Z00101901 0053	Jorongo ceremonial de lana Zinacantan	8,700.00
1247 12122011747Z00101901 0054	Traje para mujer (huipil, nahua, faja, rebozo y bolsa) Pantheló	17,400.00
1247 12122011747Z00101901 0056	Huipil ceremonial de lana Chenalhó	14,500.00
1247 12122011747Z00101901 0057	Huipil ceremonial de hilera Chenalhó	10,150.00
1247 12122011747Z00101901 0059	Rebozo de algodón con hilo petet brocado tradicional Venustiano Carranza	13,775.00
1247 12122011747Z00101901 0060	Traje ceremonial hombre 6 piezas (jorongo, sombrero, paño, sonaja y par de huaraches) Zinacantan	11,600.00
1247 12122011747Z00101901 0061	Traje ceremonial hombre 6 piezas (sombrero, camisa, calzón, faja, paño y morral) Chenalhó	11,600.00
1247 12122011747Z00101901 0062	Traje ceremonial hombre 6 piezas (chamarra, faja, calzón, camisa, sombrero y morral) Huixtan	36,250.00
1247 12122011747Z00101901 0063	Traje completo mujer 5 piezas (nahua, chilil, faja, mochibal y blusa) Chamula	13,775.00
1247 12122011747Z00101901 0064	Pieza de corteza de mazamoro tinta natural Palenque	15,950.00
1247 12122011747Z00101901 0065	Cruz de metalistería	21,750.00
1247 12122011747Z00101901 0066	Árbol de la vida metalistería	7,250.00
1247 12122011747Z00101901 0067	Árbol de la vida	50,750.00

**SISTEMA CONTABLE 2024**  
**RELACIÓN DE BIENES MUEBLES QUE COMPONEN SU PATRIMONIO**  
**Cuenta Pública al 30 de junio de 2024**

Página 7 de 8

Hora: 09:58:32a. m.

Fecha: 01/08/2024

Código	Descripción del Bien	Valor en Libros
1247 12122011747Z00101901 0068	Máscara de parachico tradicional Chiapa de Corzo	6,960.00
1247 12122011747Z00101901 0073	Pedrito con caballito roto Chiapa de Corzo	8,700.00
1247 12122011747Z00101901 0076	Máscara ceremonial Zoque	7,250.00
1247 12122011747Z00101901 0078	Talla en madera nanguipo mundo maya reptiliano	15,950.00
1247 12122011747Z00101901 0079	Molendera en madera de huanacastle	18,850.00
1247 12122011747Z00101901 0081	Máscara de tigre tradicional Suchiapa	6,525.00
1247 12122011747Z00101901 0086	Talla en madera zinacanteca con libro Chiapa de Corzo	12,325.00
1247 12122011747Z00101901 0088	Máscara barbada al oleo Chiapa de Corzo	26,100.00
1247 12122011747Z00101901 0089	Talla en madera (artesana realizando un jarrón)	21,750.00
1247 12122011747Z00101901 0090	Tinco con figura de mono araña (madera de totoposte, tinte natural de ollín)	11,600.00
1247 12122011747Z00101901 0092	Escultura de parachico tallado en madera Chiapa de Corzo	39,150.00
1247 12122011747Z00101901 0093	Talla en madera niños indígenas estudiando y jugando Chiapa de Corzo	34,075.00
1247 12122011747Z00101901 0097	Tambor y flauta con 2 baquetas Zinacantan	8,700.00
1247 12122011747Z00101901 0098	Tambor tradicional de alperes de pinabeto Chamula	7,250.00
1247 12122011747Z00101901 0122	Par de sombreros tradicionales Amatenango del Valle	11,600.00
1247 12122011747Z00101901 0131	Baul de laca antiguo Chiapa de Corzo	15,950.00
1247 12122011747Z00101901 0185	Jagua barro Amatenango del Valle	8,700.00
1247 12122011747Z00101901 0186	Jaguar barro Amatenango del Valle	8,700.00
1247 12122011747Z00101901 0187	Jaguar barro Amatenango del Valle	8,700.00
1247 12122011747Z00101901 0195	Jaguar de barro Amatenango del Valle	11,600.00
1247 12122011747Z00101901 0196	Jaguar de barro Amatenango del Valle	7,250.00
1247 12122011747Z00101901 0199	El hombre jaguar barro Amatenango del Valle	7,250.00
1247 12122011747Z00101901 0200	El hombre jaguar barro Amatenango del Valle	7,250.00
1247 12122011747Z00101901 0201	Jaguar negro de barro Amatenango del Valle	8,700.00
1247 12122011747Z00101901 0221	Nacimiento navideño 7 piezas Cintalapa	210,250.00
1247 12122011747Z00101901 0225	Kan Ek (madera con ambar y escultura ensamblada) San Cristobal	118,900.00
1247 12122011747Z00101901 0232	Talla en madera abrecarta Tuxtla Gutiérrez	40,000.00
1247 12122011747Z00101901 0233	Tapete lana tinte natural Tenejapa	7,000.00
1247 12122011747Z00101901 0234	Talla en madera Zoque	7,400.00
1247 12122011747Z00101901 0235	Telar muestrario de lana Chamula	11,000.00
1247 12122011747Z00101901 0236	Tren revolucionario elaborado con toles, pumpos, carrizo e ixtle Chiapa de Corzo	10,000.00
1247 12122011747Z00101901 0237	Tren tradicional elaborado en madera de cupape (5 vagones, 2 rieles) Chiapa de Corzo	13,000.00
1247 12122011747Z00101901 0238	Máscara de tigre para carnaval zoque San Fernando	18,000.00
1247 12122011747Z00101901 0241	Traje ceremonial para hombre mayordomo 11 piezas Pantelhó	31,000.00
1247 12122011747Z00101901 0243	Carreta en ámbar con base en madera de cedro Simojovel	50,000.00
1247 12122011747Z00101901 0244	Túnica elaborada con corteza de árbol Palenque	17,000.00
1247 12122011747Z00101901 0250	Escultura en ámbar jurásico Simojovel	36,000.00
1247 12122011747Z00101901 0251	Pieza de ámbar en bruto 530 gramos	10,600.00
1247 12122011747Z00102001 0003	TRAJE COMPLETO DE SAN JUAN CANCUC	10,000.00

**SISTEMA CONTABLE 2024**  
**RELACIÓN DE BIENES MUEBLES QUE COMPONEN SU PATRIMONIO**  
**Cuenta Pública al 30 de junio de 2024**

Página 8 de 8  
Hora: 09:58:32a. m.  
Fecha: 01/08/2024

Código	Descripción del Bien	Valor en Libros
--------	----------------------	-----------------

**SISTEMA CONTABLE 2024**  
**RELACIÓN DE BIENES INMUEBLES QUE COMPONEN SU PATRIMONIO**  
**Cuenta Pública al 30 de junio de 2024**

Página 1 de 1

Hora: 09:58:42a. m.

Fecha: 01/08/2024

Código	Descripción del Bien	Valor en Libros
--------	----------------------	-----------------

---

No presenta saldos a la fecha



SISTEMA CONTABLE 2024  
RELACIÓN DE ACTIVOS INTANGIBLES QUE COMPONEN SU PATRIMONIO  
Cuenta Pública al 30 de junio de 2024

Página 1 de 1

Hora: 09:58:51a. m.

Fecha: 01/08/2024

Código	Descripción del Bien	Valor en Libros
1251	Software	100,901.16
1251 121220114A3X00102101 0002	01 Renovación suite adobe creative Cloud teams. Mayoristas y Accesorios de Chiapas, S.A de C.V. fact. 28617	25,636.00
1251 12122011747Z00101001 0003	2300111000079 SOFTWARE ADOBE	31,106.56
1251 12122011747Z00101601 0003	SOFTWARE MICROSOFT OFFICE MAC HOME AND BUSINESS 2016 ESPAÑOL (S/No.INV)	4,158.60
1251 12122011747Z00101901 0002	01 FIREWALL SERIE: C190A2VVMQJ88BC FACT. A4261ECE-F406-4701-B04D-2C013B727B64.	40,000.00
1254	Licencias	14,999.40
1254 22122011528C00702201 0002	01 ESET PROTEC ENTRY ON-PREMISE. CLARO HEURISTICA FACT. 12953	14,999.40