

SISTEMA CONTABLE 2024
ESTADO DE SITUACIÓN FINANCIERA
AL 30 DE JUNIO DEL 2024
 (Cifras en Pesos)

Concepto	2024	2023	Concepto	2024	2023
ACTIVO			PASIVO		
Activo Circulante			Pasivo Circulante		
Efectivo y Equivalentes	1,043,376,566.59	408,195,435.42	Cuentas por Pagar a Corto Plazo	88,004,995.38	387,054,457.83
Derechos a Recibir Efectivo o Equivalentes	0.00	0.00	Documentos por Pagar a Corto Plazo	0.00	0.00
Derechos a Recibir Bienes o Servicios	596,492,675.82	2,897,749.40	Porción a Corto Plazo de la Deuda Pública a Largo Plazo	0.00	0.00
Inventarios	0.00	0.00	Títulos y Valores a Corto Plazo	0.00	0.00
Almacenes	0.00	0.00	Pasivos Diferidos a Corto Plazo	0.00	0.00
Estimación por Pérdida o Deterioro de Activos Circulantes	0.00	0.00	Fondos y Bienes de Terceros en Garantía y/o Administración a Corto Plazo	2,253.80	121,666.14
Otros Activos Circulantes	0.00	0.00	Provisiones a Corto Plazo	0.00	0.00
Total de Activos Circulantes	1,639,869,242.41	411,093,184.82	Otros Pasivos a Corto Plazo	228,245,127.10	0.00
Activo No Circulante			Total de Pasivos Circulantes	316,252,376.28	387,176,123.97
Inversiones Financieras a Largo Plazo	0.00	0.00	Pasivo No Circulante		
Derechos a Recibir Efectivo o Equivalentes a Largo Plazo	1,455,680.42	21,344,169.58	Cuentas por Pagar a Largo Plazo	11,322,032.53	11,322,032.53
Bienes Inmuebles, Infraestructura y Construcciones en Proceso	3,609,650,535.44	3,456,675,463.50	Documentos por Pagar a Largo Plazo	0.00	0.00
Bienes Muebles	58,491,442.81	79,431,655.42	Deuda Pública a Largo Plazo	0.00	0.00
Activos Intangibles	0.00	0.00	Pasivos Diferidos a Largo Plazo	3,148,184.66	6,365,783.06
Depreciación, Deterioro y Amortización Acumulada de Bienes	(135,616,071.88)	(135,616,071.88)	Fondos y Bienes de Terceros en Garantía y/o Administración a Largo Plazo	0.00	0.00
Activos Diferidos	7,047,829.60	7,047,829.60	Provisiones a Largo Plazo	0.00	0.00
Estimación por Pérdida o Deterioro de Activos no Circulantes	0.00	0.00			
Otros Activos no Circulantes	35,856,972.05	39,021,615.33	Total de Pasivos No Circulantes	14,470,217.19	17,687,815.59
Total de Activos No Circulantes	3,576,886,388.44	3,467,904,661.55	Total del Pasivo	330,722,593.47	404,863,939.56
Total del Activo	5,216,755,630.85	3,878,997,846.37	HACIENDA PÚBLICA / PATRIMONIO		
			Hacienda Pública/Patrimonio Contribuido	18,569,802.00	18,569,802.00
			Aportaciones	0.00	0.00
			Donaciones de Capital	18,569,802.00	18,569,802.00
			Actualización de la Hacienda Pública/Patrimonio	0.00	0.00
			Hacienda Pública/Patrimonio Generado	4,867,463,235.38	3,455,564,104.81
			Resultados del Ejercicio (Ahorro/Desahorro)	2,261,131,608.61	3,438,416,067.42
			Resultados de Ejercicios Anteriores	2,606,331,626.77	17,148,037.39
			Revalúos	0.00	0.00
			Reservas	0.00	0.00
			Rectificaciones de Resultados de Ejercicios Anteriores	0.00	0.00
			Exceso o Insuficiencia en la Actualización de la Hacienda Pública/Patrimonio	0.00	0.00
			Resultado por Posición Monetaria	0.00	0.00
			Resultado por Tenencia de Activos no Monetarios	0.00	0.00
			Total Hacienda Pública/Patrimonio	4,886,033,037.38	3,474,133,906.81
			Total del Pasivo y Hacienda Pública/Patrimonio	5,216,755,630.85	3,878,997,846.37

SISTEMA CONTABLE 2024
ESTADO DE ACTIVIDADES
DEL 1o. DE ENERO AL 30 DE JUNIO DE 2024
 (Cifras en Pesos)

Concepto	2024	2023
INGRESOS Y OTROS BENEFICIOS		
<i>Ingresos de Gestión</i>	0.00	0.00
Impuestos	0.00	0.00
Cuotas y Aportaciones de Seguridad Social	0.00	0.00
Contribuciones de Mejoras	0.00	0.00
Derechos	0.00	0.00
Productos	0.00	0.00
Aprovechamientos	0.00	0.00
Ingresos por Venta de Bienes y Prestación de Servicios	0.00	0.00
<i>Participaciones, Aportaciones, Convenios, Incentivos Derivados de la Colaboración Fiscal, Fondos Distintos de Aportaciones, Transferencias, Asignaciones, Subsidios y Subvenciones, y Pensiones y Jubilaciones</i>	2,424,053,693.78	3,713,049,280.60
Participaciones, Aportaciones, Convenios, Incentivos Derivados de la Colaboración Fiscal y Fondos Distintos de Aportaciones	0.00	0.00
Transferencias, Asignaciones, Subsidios y Subvenciones, y Pensiones y Jubilaciones	2,424,053,693.78	3,713,049,280.60
<i>Otros Ingresos y Beneficios</i>	0.30	0.12
Ingresos Financieros	0.00	0.00
Incremento por Variación de Inventarios	0.00	0.00
Disminución del Exceso de Estimaciones por Pérdida o Deterioro u Obsolescencia	0.00	0.00
Disminución del Exceso de Provisiones	0.00	0.00
Otros Ingresos y Beneficios Varios	0.30	0.12
Total de Ingresos y Otros Beneficios	2,424,053,694.08	3,713,049,280.72
GASTOS Y OTRAS PÉRDIDAS		
<i>Gastos de Funcionamiento</i>	162,922,085.46	269,521,895.22
Servicios Personales	45,072,322.77	107,366,389.19
Materiales y Suministros	97,678,839.37	57,385,945.93
Servicios Generales	20,170,923.32	104,769,560.10
<i>Transferencias, Asignaciones, Subsidios y Otras Ayudas</i>	0.00	2,096,130.08
Transferencias Internas y Asignaciones al Sector Público	0.00	0.00
Transferencias al Resto del Sector Público	0.00	0.00
Subsidios y Subvenciones	0.00	2,096,130.08
Ayudas Sociales	0.00	0.00
Pensiones y Jubilaciones	0.00	0.00
Transferencias a Fideicomisos, Mandatos y Contratos Análogos	0.00	0.00
Transferencias a la Seguridad Social	0.00	0.00
Donativos	0.00	0.00
Transferencias al Exterior	0.00	0.00
<i>Participaciones y Aportaciones</i>	0.00	0.00
Participaciones	0.00	0.00
Aportaciones	0.00	0.00
Convenios	0.00	0.00
<i>Intereses, Comisiones y Otros Gastos de la Deuda Pública</i>	0.00	0.00
Intereses de la Deuda Pública	0.00	0.00
Comisiones de la Deuda Pública	0.00	0.00
Gastos de la Deuda Pública	0.00	0.00
Costo por Coberturas	0.00	0.00
Apoyos Financieros	0.00	0.00
<i>Otros Gastos y Pérdidas Extraordinarias</i>	0.01	3,015,188.00
Estimaciones, Depreciaciones, Deterioros, Obsolescencia y Amortizaciones	0.00	3,015,188.00
Provisiones	0.00	0.00
Disminución de Inventarios	0.00	0.00
Otros Gastos	0.01	0.00
<i>Inversión Pública</i>	0.00	0.00
Inversión Pública no Capitalizable	0.00	0.00
Total de Gastos y Otras Pérdidas	162,922,085.47	274,633,213.30
Resultados del Ejercicio (Ahorro/Desahorro)	2,261,131,608.61	3,438,416,067.42

SISTEMA CONTABLE 2024
ESTADO DE VARIACIÓN EN LA HACIENDA PÚBLICA
DEL 01 DE ENERO AL 30 DE JUNIO DE 2024

(Cifras en Pesos)

Página 1 de 1

Fecha:

01/08/2024

Concepto	Hacienda Pública / Patrimonio Contribuido	Hacienda Pública / Patrimonio Generado de Ejercicios Anteriores	Hacienda Pública / Patrimonio Generado del Ejercicio	Exceso o Insuficiencia en la Actualización de la Hacienda Pública/Patrimonio	Total
Hacienda Pública / Patrimonio Contribuido Neto de 2023	18,569,802.00				18,569,802.00
Aportaciones	0.00				0.00
Donaciones de Capital	18,569,802.00				18,569,802.00
Actualización de la Hacienda Pública/Patrimonio	0.00				0.00
Hacienda Pública / Patrimonio Generado Neto de 2023		17,148,037.39	3,438,416,067.42		3,455,564,104.81
Resultados del Ejercicio (Ahorro/Desahorro)			3,438,416,067.42		3,438,416,067.42
Resultado de Ejercicios Anteriores		17,148,037.39			17,148,037.39
Revalúos		0.00			0.00
Reservas		0.00			0.00
Rectificaciones de Resultados de Ejercicios Anteriores		0.00			0.00
Exceso o Insuficiencia en la Actualización de la Hacienda Pública / Patrimonio Neto de 2023				0.00	0.00
Resultado por Posición Monetaria				0.00	0.00
Resultado por Tenencia de Activos no Monetarios				0.00	0.00
Hacienda Pública / Patrimonio Neto Final de 2023	18,569,802.00	17,148,037.39	3,438,416,067.42	0.00	3,474,133,906.81
Cambios en la Hacienda Pública / Patrimonio Contribuido					
Neto de 2024	0.00				0.00
Aportaciones	0.00				0.00
Donaciones de Capital	0.00				0.00
Actualización de la Hacienda Pública/Patrimonio	0.00				0.00
Variaciones de la Hacienda Pública / Patrimonio Generado					
Neto de 2024		2,589,183,589.38	(1,177,284,458.81)		1,411,899,130.57
Resultados del Ejercicio (Ahorro/Desahorro)			2,261,131,608.61		2,261,131,608.61
Resultados de Ejercicios Anteriores		2,589,183,589.38	(3,438,416,067.42)		(849,232,478.04)
Revalúos			0.00		0.00
Reservas			0.00		0.00
Rectificaciones de Resultados de Ejercicios Anteriores			0.00		0.00
Cambios en el Exceso o Insuficiencia en la Actualización de la Hacienda Pública / Patrimonio Neto de 2024				0.00	0.00
Resultado por Posición Monetaria				0.00	0.00
Resultado por Tenencia de Activos no Monetarios				0.00	0.00
Hacienda Pública / Patrimonio Neto Final de 2024	18,569,802.00	2,606,331,626.77	2,261,131,608.61	0.00	4,886,033,037.38

SISTEMA CONTABLE 2024
ESTADO DE CAMBIOS EN LA SITUACIÓN FINANCIERA
DEL 1o. DE ENERO AL 30 DE JUNIO DE 2024
 (Cifras en Pesos)

Página 1 de 1

Fecha: 01/08/2024

Concepto	Origen	Aplicación
ACTIVO	43,993,345.05	1,381,751,129.53
Activo Circulante	0.00	1,228,776,057.59
Efectivo y Equivalentes	0.00	635,181,131.17
Derechos a Recibir Efectivo o Equivalentes	0.00	0.00
Derechos a Recibir Bienes o Servicios	0.00	593,594,926.42
Inventarios	0.00	0.00
Almacenes	0.00	0.00
Estimación por Pérdida o Deterioro de Activos Circulantes	0.00	0.00
Otros Activos Circulantes	0.00	0.00
Activo No Circulante	43,993,345.05	152,975,071.94
Inversiones Financieras a Largo Plazo	0.00	0.00
Derechos a Recibir Efectivo o Equivalentes a Largo Plazo	19,888,489.16	0.00
Bienes Inmuebles, Infraestructura y Construcciones en Proceso	0.00	152,975,071.94
Bienes Muebles	20,940,212.61	0.00
Activos Intangibles	0.00	0.00
Depreciación, Deterioro y Amortización Acumulada de Bienes	0.00	0.00
Activos Diferidos	0.00	0.00
Estimación por Pérdida o Deterioro de Activos no Circulantes	0.00	0.00
Otros Activos no Circulantes	3,164,643.28	0.00
PASIVO	228,245,127.10	302,386,473.19
Pasivo Circulante	228,245,127.10	299,168,874.79
Cuentas por Pagar a Corto Plazo	0.00	299,049,462.45
Documentos por Pagar a Corto Plazo	0.00	0.00
Porción a Corto Plazo de la Deuda Pública a Largo Plazo	0.00	0.00
Títulos y Valores a Corto Plazo	0.00	0.00
Pasivos Diferidos a Corto Plazo	0.00	0.00
Fondos y Bienes de Terceros en Garantía y/o Administración a Corto Plazo	0.00	119,412.34
Provisiones a Corto Plazo	0.00	0.00
Otros Pasivos a Corto Plazo	228,245,127.10	0.00
Pasivo No Circulante	0.00	3,217,598.40
Cuentas a Pagar a Largo Plazo	0.00	0.00
Documentos por Pagar a Largo Plazo	0.00	0.00
Deuda Pública a Largo Plazo	0.00	0.00
Pasivos Diferidos a Largo Plazo	0.00	3,217,598.40
Fondos y Bienes de Terceros en Garantía y/o Administración a Largo Plazo	0.00	0.00
Provisiones a Largo Plazo	0.00	0.00
HACIENDA PÚBLICA/PATRIMONIO	2,589,183,589.38	1,177,284,458.81
Hacienda Pública/Patrimonio Contribuido	0.00	0.00
Aportaciones	0.00	0.00
Donaciones de Capital	0.00	0.00
Actualización de la Hacienda Pública/Patrimonio	0.00	0.00
Hacienda Pública/Patrimonio Generado	2,589,183,589.38	1,177,284,458.81
Resultados del Ejercicio (Ahorro/Desahorro)	0.00	1,177,284,458.81
Resultados de Ejercicios Anteriores	2,589,183,589.38	0.00
Revalúos	0.00	0.00
Reservas	0.00	0.00
Rectificaciones de Resultados de Ejercicios Anteriores	0.00	0.00
Exceso o Insuficiencia en la Actualización de la Hacienda Pública/Patrimonio	0.00	0.00
Resultado por Posición Monetaria	0.00	0.00
Resultado por Tenencia de Activos no Monetarios	0.00	0.00

SISTEMA CONTABLE 2024
ESTADO DE FLUJOS DE EFECTIVO
DEL 01 DE ENERO AL 30 DE JUNIO DE 2024
 (Cifras en Pesos)

Página 1 de 2

Fecha: 01/08/2024

Concepto	2024	2023
Flujos de Efectivo de las Actividades de Operación		
Origen	2,424,053,694.08	3,713,049,280.72
Impuestos	0.00	0.00
Cuotas y Aportaciones de Seguridad Social	0.00	0.00
Contribuciones de Mejoras	0.00	0.00
Derechos	0.00	0.00
Productos	0.00	0.00
Aprovechamientos	0.00	0.00
Ingresos por Venta de Bienes y Prestación de Servicios	0.00	0.00
Participaciones, Aportaciones, Convenios, Incentivos Derivados de la Colaboración Fiscal y Fondos Distintos de Aportaciones	0.00	0.00
Transferencias, Asignaciones, Subsidios y Subvenciones, y Pensiones y Jubilaciones	0.00	0.00
Otros Orígenes de Operación	2,424,053,694.08	3,713,049,280.72
Aplicación	162,922,085.47	274,633,213.30
Servicios Personales	45,072,322.77	107,366,389.19
Materiales y Suministros	97,678,839.37	57,385,945.93
Servicios Generales	20,170,923.32	104,769,560.10
Transferencias Internas y Asignaciones al Sector Público	0.00	0.00
Transferencias al Resto del Sector Público	0.00	0.00
Subsidios y Subvenciones	0.00	2,096,130.08
Ayudas Sociales	0.00	0.00
Pensiones y Jubilaciones	0.00	0.00
Transferencias a Fideicomisos, Mandatos y Contratos Análogos	0.00	0.00
Transferencias a la Seguridad Social	0.00	0.00
Donativos	0.00	0.00
Transferencias al Exterior	0.00	0.00
Participaciones	0.00	0.00
Aportaciones	0.00	0.00
Convenios	0.00	0.00
Otras Aplicaciones de Operación	0.01	3,015,188.00
Flujos Netos de Efectivo de las Actividades de Operación	2,261,131,608.61	3,438,416,067.42
Flujos de Efectivo de las Actividades de Inversión		
Origen	2,633,176,934.43	15,993,698.24
Bienes Inmuebles, Infraestructura y Construcciones en Proceso	0.00	0.00
Bienes Muebles	20,940,212.61	10,585,621.38
Otros Orígenes de Inversión	2,612,236,721.82	5,408,076.86
Aplicación	4,184,986,065.78	3,451,739,869.49
Bienes Inmuebles, Infraestructura y Construcciones en Proceso	152,975,071.94	962,207,547.88
Bienes Muebles	0.00	0.00
Otras Aplicaciones de Inversión	4,032,010,993.84	2,489,532,321.61
Flujos Netos de Efectivo de las Actividades de Inversión	(1,551,809,131.35)	(3,435,746,171.25)
Flujos de Efectivo de las Actividades de Financiamiento		
Origen	229,577,873.04	136,243,798.80
Endeudamiento Neto	0.00	0.00
Interno	0.00	0.00
Externo	0.00	0.00
Otros Orígenes de Financiamiento	229,577,873.04	136,243,798.80
Aplicación	303,719,219.13	380,398.99
Servicios de la Deuda	0.00	0.00
Interno	0.00	0.00
Externo	0.00	0.00
Otras Aplicaciones de Financiamiento	303,719,219.13	380,398.99
Flujos Netos de Efectivo por Actividades de Financiamiento	(74,141,346.09)	135,863,399.81
Incremento/Disminución Neta en el Efectivo y Equivalentes al Efectivo	635,181,131.17	138,533,295.98
Efectivo y Equivalentes al Efectivo al Inicio del Ejercicio	408,195,435.42	269,662,139.44
Efectivo y Equivalentes al Efectivo al Final del Ejercicio	1,043,376,566.59	408,195,435.42



**GOBIERNO CONSTITUCIONAL DEL ESTADO DE CHIAPAS
COMISIÓN DE CAMINOS E INFRAESTRUCTURA HIDRÁULICA**

**SISTEMA CONTABLE 2024
ESTADO DE FLUJOS DE EFECTIVO
DEL 01 DE ENERO AL 30 DE JUNIO DE 2024
(Cifras en Pesos)**

Concepto	2024	2023
----------	------	------

SISTEMA CONTABLE 2024
ESTADO ANALITICO DEL ACTIVO
DEL 01 DE ENERO AL 30 DE JUNIO DEL 2024

(Cifras en Pesos)

Página 1 de 1

Fecha: 01/08/2024

Concepto	Saldo Inicial	Cargos del Período	Abonos del Período	Saldo Final	Variación del Período
ACTIVO	3,878,997,846.37	7,291,328,939.55	5,953,571,155.07	5,216,755,630.85	1,337,757,784.48
ACTIVO CIRCULANTE	411,093,184.82	6,026,642,405.30	4,797,866,347.71	1,639,869,242.41	1,228,776,057.59
Efectivo y Equivalentes	408,195,435.42	4,795,414,204.94	4,160,233,073.77	1,043,376,566.59	635,181,131.17
Derechos a Recibir Efectivo o Equivalentes	0.00	4,031,587.76	4,031,587.76	0.00	0.00
Derechos a Recibir Bienes o Servicios	2,897,749.40	1,227,196,612.60	633,601,686.18	596,492,675.82	593,594,926.42
Inventarios	0.00	0.00	0.00	0.00	0.00
Almacenes	0.00	0.00	0.00	0.00	0.00
Estimación por Pérdida o Deterioro de Activos Circulantes	0.00	0.00	0.00	0.00	0.00
Otros Activos Circulantes	0.00	0.00	0.00	0.00	0.00
ACTIVO NO CIRCULANTE	3,467,904,661.55	1,264,686,534.25	1,155,704,807.36	3,576,886,388.44	108,981,726.89
Inversiones Financieras a Largo Plazo	0.00	0.00	0.00	0.00	0.00
Derechos a Recibir Efectivo o Equivalentes a Largo Plazo	21,344,169.58	0.00	19,888,489.16	1,455,680.42	(19,888,489.16)
Bienes Inmuebles, Infraestructura y Construcciones en Proceso	3,456,675,463.50	1,106,794,741.93	953,819,669.99	3,609,650,535.44	152,975,071.94
Bienes Muebles	79,431,655.42	112,565,032.88	133,505,245.49	58,491,442.81	(20,940,212.61)
Activos Intangibles	0.00	0.00	0.00	0.00	0.00
Depreciación, Deterioro y Amortización Acumulada de Bienes	(135,616,071.88)	0.00	0.00	(135,616,071.88)	0.00
Activos Diferidos	7,047,829.60	3,621,305.63	3,621,305.63	7,047,829.60	0.00
Estimación por Pérdida o Deterioro de Activos no Circulantes	0.00	0.00	0.00	0.00	0.00
Otros Activos no Circulantes	39,021,615.33	41,705,453.81	44,870,097.09	35,856,972.05	(3,164,643.28)

GOBIERNO CONSTITUCIONAL DEL ESTADO DE CHIAPAS
COMISIÓN DE CAMINOS E INFRAESTRUCTURA HIDRÁULICA
SISTEMA CONTABLE 2024
ESTADO ANALÍTICO DE LA DEUDA Y OTROS PASIVOS
DEL 1o. DE ENERO AL 30 DE JUNIO DE 2024
(Cifras en Pesos)

DENOMINACIÓN DE LAS DEUDAS	MONEDA DE CONTRATACIÓN	INSTITUCIÓN O PAIS ACREEDOR	SALDO INICIAL DEL PERÍODO	SALDO FINAL DEL PERÍODO
DEUDA PÚBLICA				
Corto Plazo				
Deuda Interna			0.00	0.00
Instituciones de Crédito				
BBVA MEXICO, S.A.	Moneda Nacional	México	0.00	0.00
BANOBRAS, S.N.C.	Moneda Nacional	México	0.00	0.00
BANORTE, S.A.	Moneda Nacional	México	0.00	0.00
INTERACCIONES, S.A.	Moneda Nacional	México	0.00	0.00
SANTANDER, S.A.	Moneda Nacional	México	0.00	0.00
SCOTIABANK INVERLAT, S.A.	Moneda Nacional	México	0.00	0.00
Títulos y Valores	Moneda Nacional	México	0.00	0.00
Arrendamientos Financieros	Moneda Nacional	México	0.00	0.00
Deuda Externa			0.00	0.00
Organismos Financieros Internacionales				
Deuda Bilateral				
Títulos y Valores				
Arrendamientos Financieros				
Subtotal de Deuda Pública a Corto Plazo			0.00	0.00
Largo Plazo				
Deuda Interna			0.00	0.00
Instituciones de Crédito				
BBVA MEXICO, S.A.	Moneda Nacional	México	0.00	0.00
BANOBRAS, S.N.C.	Moneda Nacional	México	0.00	0.00
BANORTE, S.A.	Moneda Nacional	México	0.00	0.00
SANTANDER, S.A.	Moneda Nacional	México	0.00	0.00
Títulos y Valores	Moneda Nacional	México	0.00	0.00
Arrendamientos Financieros	Moneda Nacional	México	0.00	0.00
Deuda Externa			0.00	0.00
Organismos Financieros Internacionales				
Deuda Bilateral				
Títulos y Valores				
Arrendamientos Financieros				
Subtotal de Deuda Pública a Largo Plazo			0.00	0.00
Total de Otros Pasivos	Moneda Nacional	México	404,863,939.56	330,722,593.47
Total de Deuda Pública y Otros Pasivos			404,863,939.56	330,722,593.47

SISTEMA CONTABLE 2024
INFORME SOBRE PASIVOS CONTINGENTES
DEL 1o. DE ENERO AL 30 DE JUNIO DE 2024

De conformidad a las Principales Reglas de Registro y Valoración del Patrimonio (Elementos Generales), emitidas por el Consejo Nacional de Armonización Contable, publicadas en el capítulo reformado en el Diario Oficial de la Federación el 06 de octubre del 2014, y última reforma del 23 de diciembre de 2020, los Pasivos Contingentes consideran:

- a) Una obligación posible, surgida a raíz de sucesos pasados, cuya existencia ha de ser confirmada sólo por la ocurrencia, o en su caso, por la no ocurrencia, de uno o más eventos inciertos en el futuro, que no están enteramente bajo el control del Ente Público.
- b) Una obligación presente, surgida a raíz de sucesos pasados, que no se ha reconocido contablemente porque: no es probable que la entidad tenga que satisfacerla, desprendiéndose de recursos que incorporen beneficios económicos; o bien el importe de la obligación no pueda ser medido con la suficiente fiabilidad.

Al respecto, se informa que éste Ente Público a esta fecha **NO cuenta con Pasivos Contingentes** significativos pendientes de pago, ya que estos se reconocen y se liquidan en el transcurso del ejercicio, en la vigencia del presupuesto.

NOTAS A LOS ESTADOS FINANCIEROS

Introducción

Atendiendo a lo establecido por el artículo 17 de la Ley General de Contabilidad Gubernamental, cada ente público es responsable de su contabilidad, de la operación del sistema y en consecuencia de la información que proporciona para la integración de la Cuenta Pública.

De conformidad al artículo 46, fracción I, inciso g), 47, 48 y 49 de la Ley General de Contabilidad Gubernamental, así como, a la normatividad emitida por el Consejo Nacional de Armonización Contable, a continuación, se presentan las notas a los estados financieros de la Comisión de Caminos e Infraestructura Hidráulica, correspondiente al 30 de junio de 2024, con los siguientes apartados:

- **Notas de Gestión Administrativa,**
- **Notas de Desglose, y**
- **Notas de Memoria (Cuentas de Orden).**

NOTAS DE GESTIÓN ADMINISTRATIVA

1. Autorización e Historia

a) Fecha de Creación del Ente Público

La Comisión de Caminos e Infraestructura Hidráulica; fue creado el 03 de Marzo de 2016, mediante publicación Número 1400-A-2016 en el periódico oficial Número 226.

Mediante Decreto No. 1400-A-2016, publicado en el Periódico Oficial del Estado No. 226, tomo III de fecha 2 de Marzo de 2016, donde se crea la Comisión de Caminos e Infraestructura Hidráulica, y la Secretaría de Obras Públicas y Comunicaciones, de conformidad con los artículos 27, fracción V y 32, de la Ley Orgánica de la Administración Pública del Estado de Chiapas. Lo anterior es derivado a la Extinción de la Secretaría de Infraestructura y Comunicaciones.

Con fecha 31 de diciembre de 2018; a través del Periódico Oficial Número 006, publicación N°114182816, se emite decreto por el que se crea la Comisión de Caminos e Infraestructura Hidráulica, como un organismo público descentralizado de la Administración Pública estatal, sectorizado a la Secretaría de Obras Públicas, con patrimonio y personalidad jurídica propios, autonomía administrativa, presupuestal, financiera, técnica, de gestión, de operación y de ejecución para el adecuado desarrollo de sus atribuciones.

b) Principales Cambios en su Estructura

Con la creación de la Comisión de Caminos e Infraestructura Hidráulica; con fecha 08 de marzo del 2019, mediante la Junta de Gobierno se presenta Dictamen No. SH/CGRH/DEO/007//2019 de fecha 15 de enero de 2019, relativo a la creación de la Comisión de Caminos e Infraestructura Hidráulica como Organismo Público descentralizado. Así también se emitió el reglamento interior de dicho ente; el cual muestra la nueva estructura organizacional y las competencias de cada una de sus áreas administrativas. El reglamento interior, fue publicado el 18 de Marzo de 2020 en el periódico oficial del Gobierno del Estado N°092, publicación N°0821-A-2020.

2. Panorama Económico y Financiero

La situación económica y financiera de la Comisión de Caminos e Infraestructura Hidráulica fue aceptable durante el ejercicio; debido a que fueron tomados en cuenta todos los lineamientos y normas emitidos por el Consejo Nacional de Armonización Contable (CONAC), y los recursos ministrados por la Secretaría de Hacienda fueron presupuestados y erogados de manera adecuada tanto presupuestal, contable y financiera.

3. Organización y Objeto Social

a) Objeto Social

La Comisión de Caminos e Infraestructura Hidráulica, es la responsable de ejecutar obras de infraestructura con calidad, transparencia y profesionalismo, que brinde un servicio con honestidad a la población, utilizando métodos y sistemas avanzados en construcción para impulsar el desarrollo del estado de Chiapas.

b) Principal Actividad

- Ejecutar Obras de Infraestructura caminera, Hidráulica, Saneamiento, Equipamiento y Mejoramiento Urbano, en beneficio de la población chiapaneca y promover el desarrollo social y económico.

c) Ejercicio Fiscal

Ejercicio 2024

d) Régimen Jurídico

La Comisión de Caminos e Infraestructura Hidráulica; está registrada ante el Servicio de Administración Tributaria como persona moral con fines no lucrativos, cuya actividad económica es la administración pública estatal en general, y sus obligaciones son las siguientes:

- Presentar la declaración y pago provisional mensual de retenciones de Impuesto Sobre la Renta (ISR), y por sueldos y salarios (ISSS).
- Presentar la declaración anual de retenciones por salarios y asimilados a salarios.
- Presentar declaración informativa anual de subsidio al empleo.
- Presentar declaración informativa mensual de proveedores por tasas de IVA y de IEPS.

e) Consideraciones Fiscales del Ente

La Comisión de Caminos e Infraestructura Hidráulica, se ubica dentro de las personas morales a que se refiere el artículo 95 y 102 de la Ley del Impuesto sobre la Renta (LISR), pero tiene otras obligaciones como:

- Pagos provisionales o definitivos de retenciones de ISSS.
- Aportaciones patronales al IMSS.
- 2 % del Impuesto Sobre Nóminas.
- 10 % del ISR por arrendamiento de inmuebles.
- 2 % del Impuesto Sobre Nóminas a prestadores de servicios.

f) Estructura Organizacional Básica

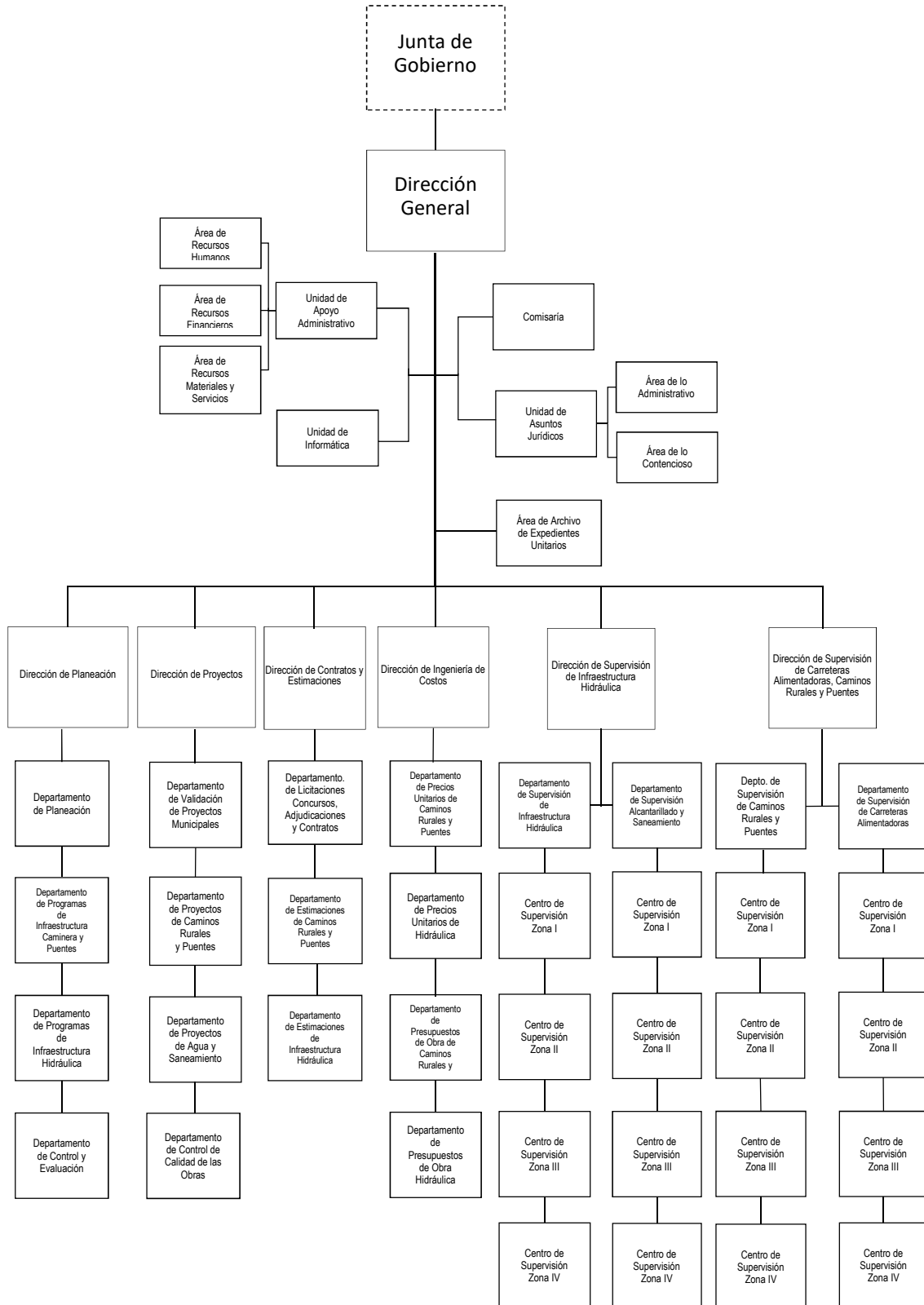

g) Fideicomisos de los cuales es Fideicomitente o Fideicomisario, y Contratos Análogos, incluyendo Mandatos de los cuales es parte

(No Aplica)

4. Bases de Preparación de los Estados Financieros

Para llevar a cabo la preparación de los Estados Financieros del presente ejercicio se consideró lo siguiente:

a) Si se ha observado la normatividad emitida por el CONAC y las disposiciones legales aplicables.

Se ha observado las disposiciones legales de la Normatividad emitida por el CONAC y la Ley General de Contabilidad Gubernamental (LGCG), siendo congruente con la armonización contable en la emisión de los estados financieros.

b) La normatividad aplicada para el reconocimiento, valuación y revelación de los diferentes rubros de la información financiera, así como las bases de medición utilizadas para la elaboración de los estados financieros; por ejemplo: costo histórico, valor de realización, valor razonable, valor de recuperación o cualquier otro método empleado y los criterios de aplicación de los mismos.

Todas las cuentas que afectan económicamente a la Comisión de Caminos e Infraestructura Hidráulica, están cuantificados en términos monetarios y se registran al costo histórico. El costo histórico de las operaciones corresponde al monto erogado para su adquisición conforme a la documentación contable original justificativa y comprobatoria.

c) Postulados Básicos de Contabilidad Gubernamental (PBCG).

Las bases de preparación de los estados financieros de la Comisión de Caminos e Infraestructura Hidráulica, aplican los postulados básicos siguientes:

1. Sustancia Económica	7. Consolidación de la Información Financiera
2. Entes Públicos	8. Devengo Contable
3. Existencia Permanente	9. Valuación
4. Revelación Suficiente	10. Dualidad Económica
5. Importancia Relativa	11. Consistencia
6. Registro e Integración Presupuestaria	

d) Normatividad supletoria. En caso de emplear varios grupos de normatividades (normatividades supletorias), deberá realizar la justificación razonable correspondiente, su alineación con los PBCG y a las características cualitativas asociadas descritas en el Marco Conceptual de Contabilidad Gubernamental (MCCG) y sus modificaciones.

(No Aplica)

e) Para las Entidades que por primera vez estén implementando la base devengado de acuerdo a la Ley de Contabilidad; deberán revelar las nuevas políticas de reconocimiento, su plan de implementación, revelar los cambios en las políticas, la clasificación y medición de las mismas, así como su impacto en la información financiera, y presentar los últimos estados financieros con la normatividad anteriormente utilizada con las nuevas políticas para fines de comparación en la transición a la base de devengado.

(No Aplica)

5. Políticas de Contabilidad Significativas

(No Aplica)

6. Posición en Moneda Extranjera y Protección por Riesgo Cambiario

(No Aplica)

7. Reporte Analítico del Activo

En las reglas específicas del Registro y Valoración del Patrimonio emitidas por el Consejo Nacional de Armonización Contable, se definió como vida útil de un activo, al periodo durante el que se espera utilizar el activo, además, se menciona que se considerará que un activo tiene una vida útil indefinida cuando, sobre la base de un análisis de todos los factores relevantes, no exista un límite previsible al periodo a lo largo del cual se espera que el activo genere rendimientos económicos o potencial de servicio, o a la utilización en la producción de bienes y servicios públicos. Con base en estas reglas, los activos de la Comisión de Caminos e Infraestructura Hidráulica, sitúa la valoración de sus bienes tangibles e intangibles aplicando la depreciación y amortización, utilizando el procedimiento establecido por el Consejo Nacional de Armonización Contable (CONAC).

Las principales variaciones que presenta el activo del 1 de enero al 30 de junio de 2024, se integra de la siguiente manera:

- a) La variación positiva por \$ 635,181,131.17, del rubro efectivo y equivalentes se debe a principalmente por la radicación de ministraciones y depósitos a las cuentas maestras y a la cuenta concentradora de la tesorería, para pagos de Sueldos y Salarios, proveedores, prestadores de servicios y contratistas, durante el periodo que se informa.
- b) La variación positiva por \$ 593,594,926.42, del rubro derechos a recibir bienes o servicios se debe a los anticipos otorgados a contratistas por obras públicas.
- c) La variación negativa por \$ 19,888,489.16, del rubro derechos a recibir efectivo o equivalentes a largo plazo se debe principalmente al incremento por Deudores Sujetos a Resolución Judicial de Bienes Inventariables, durante el periodo que se informa.
- d) La variación positiva por \$ 152,975,071.94, del rubro bienes inmuebles, infraestructura y construcciones en proceso se debe principalmente por el incremento de Construcciones en Proceso en bienes de Dominio Público, de las obras terminadas.
- e) La variación negativa por \$20,940,212.61, del rubro bienes muebles se debe a la depreciación de Vehículos y Equipo de Transporte por bajas patrimoniales de 4 vehículos y por el contrato de comodato de maquinaria, otros equipos y herramientas.
- f) La variación negativa por \$ 3,164,643.28, del rubro otros activos no circulantes se debe principalmente al registro de regularización de saldos de los bienes en comodato con valores actualizados al periodo que se informa.

8. Fideicomisos, Mandatos y Análogos

La Comisión de Caminos e Infraestructura Hidráulica no tiene Fideicomisos bajo su responsabilidad o donde se haya hecho aportación de recursos alguna.

9. Reporte de la Recaudación

(No Aplica)

10. Información sobre la Deuda y el Reporte Analítico de la Deuda

(No Aplica)

11. Calificaciones Otorgadas

(No Aplica)

12. Proceso de Mejora

a) Principales Políticas de Control Interno

Manual de Procedimientos: Nos indica los procedimientos que debemos seguir de forma ordenada en el desarrollo de las actividades; evitando duplicidad de esfuerzos.

Ley General de Contabilidad Gubernamental (LGCG): Nos establece los criterios generales que rigen la contabilidad gubernamental y la emisión de información financiera, incluyendo la presupuestaria y programática en forma razonable y transparente.

Normatividad Contable: Tiene por objeto efectuar el registro contable de los recursos públicos y la preparación de informes financieros de forma armonizada, que dan transparencia para la interpretación, evaluación, fiscalización y entrega de informes; regulando las operaciones contables.

Normas Presupuestarias: Nos indica cómo se ejecuta el gasto público, administrándolo con eficiencia, eficacia, economía, transparencia y honradez, para rendir cuentas de los recursos públicos, así mismo contribuir a fortalecer la armonización presupuestaria y contable.

b) Medidas de Desempeño Financiero, Metas y Alcance

A través del proceso de armonización contable, se da un cambio trascendental para atender en tiempo y forma el nuevo esquema de la contabilidad gubernamental, logrando resultados en materia de información financiera, transparencia y rendición de cuentas, así como, mantener la liquidez y solvencia económica.

13. Información por Segmentos

(No Aplica)

14. Eventos Posteriores al Cierre

(No Aplica)

15. Partes Relacionadas

“No existen partes relacionadas que pudieran ejercer influencia significativa sobre la toma de decisiones financieras y operativas”

16. Responsabilidad sobre la Presentación Razonable de la Información Contable

“Bajo protesta de decir verdad declaramos que los Estados Financieros y sus Notas, son razonablemente correctos y son responsabilidad del emisor”

NOTAS DE DESGLOSE

NOTAS AL ESTADO DE ACTIVIDADES

El Estado de Actividades refleja el resultado entre el saldo total de los ingresos captados y el saldo total de los gastos incurridos por la Comisión de Caminos e Infraestructura Hidráulica, cuya diferencia positiva o negativa determina el ahorro o desahorro del 1 de enero al 30 de junio de 2024, sin considerar la inversión física en Bienes Muebles e Inmuebles, Infraestructura y Construcciones en Proceso. De esta forma el resultado durante este periodo refleja un ahorro por \$ 2,261,131,608.61.

Ingresos y Otros Beneficios

Participaciones, Aportaciones, Convenios, Incentivos Derivados de la Colaboración Fiscal, Fondos Distintos de Aportaciones, Transferencias, Asignaciones, Subsidios y Subvenciones, y Pensiones y Jubilaciones

Al 30 de junio de 2024, el 15 % o más de este rubro están integrados por recursos presupuestales radicados a través de transferencias que la Secretaría de Hacienda realiza con base al presupuesto autorizado, para llevar a cabo las actividades de la Comisión de Caminos e Infraestructura Hidráulica.

PARTICIPACIONES, APORTACIONES, CONVENIOS, INCENTIVOS DERIVADOS DE LA COLABORACIÓN FISCAL, FONDOS DISTINTOS DE APORTACIONES, TRANSFERENCIAS, ASIGNACIONES, SUBSIDIOS Y SUBVENCIONES, Y PENSIONES Y JUBILACIONES

(Cifras en Pesos)

CONCEPTO	NATURALEZA	2024	2023
Transferencias, Asignaciones, Subsidios y Subvenciones, y Pensiones y Jubilaciones	Acreedora	\$ 2,424,053,693.78	\$ 3,713,049,280.60
SUMAS		\$ 2,424,053,693.78	\$ 3,713,049,280.60

Otros Ingresos y Beneficios

El rubro de Otros Ingresos y Beneficios, corresponden a ingresos obtenidos al 30 de junio de 2024. A continuación, se explican aquellas que en lo individual representan el 15 % o más del total de las mismas, integrado por: Otros Ingresos y Beneficios Varios con un importe de \$ 0.30 por concepto de diferencias generados en las cuentas bancarias.

GOBIERNO CONSTITUCIONAL DEL ESTADO DE CHIAPAS
COMISIÓN DE CAMINOS E INFRAESTRUCTURA HIDRÁULICA
NOTAS A LOS ESTADOS FINANCIEROS
DEL 1 DE ENERO AL 30 DE JUNIO DE 2024
(Cifras en Pesos)

Página 8 de 24

Fecha: 30/07/2024

OTROS INGRESOS Y BENEFICIOS			
<i>(Cifras en Pesos)</i>			
CONCEPTO	NATURALEZA	2024	2023
Otros Ingresos y Beneficios Varios	Acreedora	\$ 0.30	\$ 0.12
SUMAS		\$ 0.30	\$ 0.12
TOTAL DE INGRESOS Y OTROS BENEFICIOS		\$ 2,424,053,694.08	\$ 3,713,049,280.72

Gastos y Otras Pérdidas

Gastos de Funcionamiento

Los gastos de funcionamiento lo integran todas las erogaciones realizadas en la operatividad al 30 de junio de 2024, principalmente en los capítulos 1000 Servicios Personales, 2000 Materiales y Suministros, y 3000 Servicios Generales.

Del total de los Gastos de Funcionamiento, se explican aquellas que en lo individual representan el 15 % o más, de la totalidad de las mismas, el cual se integra de la siguiente manera: el importe de \$ 45,072,322.77 correspondiente a pagos de sueldos y salarios del personal que labora en la Comisión de Caminos e Infraestructura Hidráulica, así como, el importe de \$ 20,170,923.32 del capítulo 3000 Servicios Generales, por concepto de servicios recibidos durante la operatividad, correspondiente al 30 de junio de 2024.

GASTOS DE FUNCIONAMIENTO		
<i>(Cifras en Pesos)</i>		
CONCEPTO	2024	2023
Servicios Personales	\$ 45,072,322.77	\$ 107,366,389.19
Materiales y Suministros	97,678,839.37	57,385,945.93
Servicios Generales	20,170,923.32	104,769,560.10
SUMAS	\$ 162,922,085.46	\$ 269,521,895.22

Transferencias, Asignaciones, Subsidios y Otras Ayudas

Las Transferencias, Asignaciones, Subsidios y Otras Ayudas, que en lo individual representan el 15 % o más del total del rubro, no presentan saldo al 30 de junio de 2024,

TRANSFERENCIAS, ASIGNACIONES, SUBSIDIOS Y OTRAS AYUDAS		
<i>(Cifras en Pesos)</i>		
CONCEPTO	2024	2023
Subsidios y Subvenciones	\$ 0.00	\$ 2,096,130.08
SUMAS	\$ 0.00	\$ 2,096,130.08

Otros Gastos y Pérdidas Extraordinarias

Dentro de este rubro se explican aquellas que en lo individual representan el 15 % o más, de la totalidad de las mismas, el cual para este periodo no se cuenta con saldo por bajas de bienes por pérdida, obsolescencia y deterioro.

OTROS GASTOS Y PÉRDIDAS EXTRAORDINARIAS		
(Cifras en Pesos)		
CONCEPTO	2024	2023
Estimaciones, Depreciaciones, Deterioros, Obsolescencia y Amortizaciones	\$ 0.00	\$ 3,015,188.00
Otros Gastos	0.01	0.00
SUMAS	\$ 0.01	\$ 3,015,188.00
TOTAL DE GASTOS Y OTRAS PÉRDIDAS	\$ 162,922,085.47	\$ 274,633,213.30

NOTAS AL ESTADO DE SITUACIÓN FINANCIERA

El Estado de Situación Financiera muestra la posición financiera de la Comisión de Caminos e Infraestructura Hidráulica, valuados y elaborados de acuerdo con los Postulados Básicos de Contabilidad Gubernamental, Normas y Metodología para la Emisión de Información Financiera y Estructura de los Estados Financieros del Ente Público y Característica de sus Notas, emitidos por el Consejo Nacional de Armonización Contable (CONAC), el cual refleja los bienes y derechos que se clasifican en rubros de acuerdo a su disponibilidad de liquidez al igual que sus obligaciones o compromisos, agrupándolas con relación a su exigibilidad.

ACTIVO

El activo se compone de los fondos, valores, derechos y bienes cuantificados en términos monetarios, los cuales dispone la Comisión de Caminos e Infraestructura Hidráulica, para la operatividad y la prestación de servicios públicos, éste se integra como sigue:

Circulante

Efectivo y Equivalentes

El rubro de efectivo y equivalentes al 30 de junio de 2024, asciende a \$ 1,043,376,566.59, el cual representa el 63.6 % del total de activo circulante, se integra por la disponibilidad financiera para cubrir los compromisos de pagos a los diferentes proveedores, contratistas por obras públicas, así como, pagos de impuestos y otras contribuciones.

EFFECTIVO Y EQUIVALENTES		
(Cifras en Pesos)		
CONCEPTO	2024	2023
Bancos/Dependencias y Otros	\$ 634,199,488.85	\$ 183,909,269.41
Fondos con Afectación Específica	409,177,077.74	224,286,166.01
SUMAS	\$ 1,043,376,566.59	\$ 408,195,435.42

FONDOS CON AFECTACIÓN ESPECÍFICA	2024	2023
Ingresos Estatales	\$ 12,966,181.57	\$ 127,850,068.84
Fondo General de Participaciones	389,347,934.39	88,918,093.86
Fondo de Fiscalización y Recaudación	70,832.31	327,189.02
Fondo de Compensación	418,971.42	228,280.21
ISR Participable Estatal	3,613,162.59	4,325,715.22
Otros Incentivos Económicos	123,176.60	0.00
Programas Sujetos a Reglas de Operación	2,636,818.86	2,636,818.86
SUMAS	\$ 409,177,077.74	\$ 224,286,166.01

Derechos a Recibir Bienes o Servicios

El saldo de este rubro por \$ 596,492,675.82 corresponde a los anticipos otorgados a contratistas para la ejecución de obras en proceso, en bienes de dominio público de la Comisión de Caminos e Infraestructura Hidráulica.

Los cuales se otorgaron y se encuentran pendientes de amortizar al 30 de junio de 2024. Respecto al total del activo circulante representa el 36.4 %.

DERECHOS A RECIBIR BIENES O SERVICIOS			
(Cifras en Pesos)			
CONCEPTO	VENCIMIENTO (DÍAS)	2024	2023
Anticipo a Contratistas por Obras Públicas a Corto Plazo	≤ 365	\$ 596,492,675.82	\$ 2,897,749.40
SUMAS		\$ 596,492,675.82	\$ 2,897,749.40

ANTICIPO A CONTRATISTAS POR OBRAS PÚBLICAS A CORTO PLAZO	VENCIMIENTO (DÍAS)	2024	2023
Obras Públicas en Bienes de Dominio Público a Corto Plazo	≤ 365	\$ 596,492,675.82	\$ 2,897,749.40
SUMAS		\$ 596,492,675.82	\$ 2,897,749.40

No Circulante

Derechos a Recibir Efectivo o Equivalentes a Largo Plazo

Este rubro del activo asciende a \$ 1,455,680.42, el cual representa del total del activo no circulante, corresponde a ejercicios anteriores; se integra por Deudores Sujetos a Resolución Judicial por el manejo de bienes inventariables del Fondo General de Participaciones, los cuales se encuentran pendientes de resolución al 30 de junio de 2024.

DERECHOS A RECIBIR EFECTIVO O EQUIVALENTES A LARGO PLAZO			
(Cifras en Pesos)			
CONCEPTO	VENCIMIENTO (DÍAS)	2024	2023
Deudores Diversos a Largo Plazo	> 365	\$ 1,455,680.42	\$ 21,344,169.58
SUMAS		\$ 1,455,680.42	\$ 21,344,169.58

DEUDORES DIVERSOS A LARGO PLAZO	VENCIMIENTO (DÍAS)	2024	2023
Deudores Sujetos a Resolución Judicial	> 365	\$ 1,455,680.42	\$ 21,344,169.58
SUMAS		\$ 1,455,680.42	\$ 21,344,169.58

Bienes Inmuebles, Infraestructura y Construcciones en Proceso

Al 30 de junio de 2024, este rubro del activo asciende a \$ 3,609,650,535.44 y representa los Bienes Inmuebles que son propiedad de la Comisión de Caminos e Infraestructura Hidráulica, así como, obras de Infraestructura caminera e hidráulica, saneamiento de agua potable, Equipamiento y mejoramiento urbano en beneficio de la población. Representa el 101 % del activo no circulante.

BIENES INMUEBLES, INFRAESTRUCTURA Y CONSTRUCCIONES EN PROCESO		
(Cifras en Pesos)		
CONCEPTO	2024	2023
Terrenos	\$ 3,860,972.00	\$ 3,860,972.00
Edificios no Habitacionales	20,850,015.00	20,850,015.00
Construcciones en Proceso en Bienes de Dominio Público	3,584,939,548.44	3,431,964,476.50
SUMAS		\$ 3,609,650,535.44
		\$ 3,456,675,463.50

Bienes Muebles

Este rubro representa los bienes muebles que son propiedad de la Comisión de Caminos e Infraestructura Hidráulica, como son: Mobiliario y Equipo de Administración, Mobiliario y Equipo Educativo y Recreativo, Vehículos y Equipo de Transporte, Maquinaria, Otros Equipos y Herramientas, que aún se encuentran en buenas condiciones y que son básicos para la operatividad del mismo; los cuales fueron adquiridos con recursos presupuestales, así como, algunos fueron obtenidos mediante transferencias de la Secretaría de Obras Públicas, en el periodo que se informa, así como, en ejercicios anteriores.

Al 30 de junio de 2024, este rubro asciende a \$ 58,491,442.81 y representa el 1.6 % del activo no circulante.

BIENES MUEBLES (Cifras en Pesos)		
CONCEPTO	2024	2023
Mobiliario y Equipo de Administración	\$ 932,088.97	\$ 1,106,629.29
Mobiliario y Equipo Educativo y Recreativo	421,949.99	421,949.99
Vehículos y Equipo de Transporte	15,043,800.00	30,008,203.12
Maquinaria, Otros Equipos y Herramientas	42,093,603.85	47,894,873.02
SUMAS	\$ 58,491,442.81	\$ 79,431,655.42

Depreciación, Deterioro y Amortización Acumulada de Bienes

Este rubro representa la depreciación y amortización aplicada a los bienes tangibles e intangibles que son propiedad de la Comisión de Caminos e Infraestructura Hidráulica, utilizando el procedimiento establecido por el Consejo Nacional de Armonización Contable (CONAC), aplicados en el ejercicio 2024.

Al periodo que se informa, este rubro presenta una cifra negativa de \$ 135,616,071.88, el cual refleja una disminución del 3.8 % del activo no circulante.

DEPRECIACIÓN, DETERIORO Y AMORTIZACIÓN ACUMULADA DE BIENES (Cifras en Pesos)		
CONCEPTO	2024	2023
Depreciación Acumulada de Bienes Muebles	\$ (135,616,071.88)	\$ (135,616,071.88)
SUMAS	\$ (135,616,071.88)	\$ (135,616,071.88)

DEPRECIACIÓN ACUMULADA DE BIENES MUEBLES	MONTO DEL BIEN	DEPRECIACIÓN DEL EJERCICIO	DEPRECIACIÓN ACUMULADA	TASA APLICADA
Mobiliario y Equipo de Administración	\$ 932,088.97	\$ 0.00	\$ (1,837,179.68)	10 %
Mobiliario y Equipo Educativo y Recreativo	421,949.99	0.00	(259,117.84)	10 %
Vehículos y Equipo de Transporte	15,043,800.00	0.00	(34,365,709.39)	20 %

Maquinaria, Otros Equipos y Herramientas	42,093,603.85	0.00	(99,154,064.97)	10 %
SUMAS	\$ 58,491,442.81	\$ 0.00	\$ (135,616,071.88)	

Activos Diferidos

Al 30 de junio de 2024, este rubro refleja un monto de \$ 7,047,829.60 el cual representa el 0.2 % del total del activo no circulante, se encuentra integrado por todas aquellas operaciones que están en proceso de regularización presupuestal y contable del periodo que se informa, actualmente se están llevando a cabo las gestiones necesarias ante la Secretaría de Hacienda para su regularización.

ACTIVOS DIFERIDOS			
(Cifras en Pesos)			
CONCEPTO	NATURALEZA	2024	2023
Otros Activos Diferidos	Deudora	\$ 7,047,829.60	\$ 7,047,829.60
SUMAS		\$ 7,047,829.60	\$ 7,047,829.60

OTROS ACTIVOS DIFERIDOS	NATURALEZA	2024	2023
Fondo General de Participaciones	Deudora	\$ 744,384.94	\$ 744,348.94
Fondo de Aportaciones para la Infraestructura Social (FAIS)	Deudora	2,721,282.04	2,721,282.04
Fondo de Compensación	Deudora	215,888.52	215,888.52
Fondo de Aportaciones para el Fortalecimiento de las Entidades Federativas (FAFEF)	Deudora	1,661,934.85	1,661,934.85
Ingresos Estatales	Deudora	7,185.81	7,185.81
Impuesto a la Venta Final de Gasolina y Diésel	Deudora	24,297.13	24,297.13
Programas sujetos a reglas de operación	Deudora	1,672,892.31	1,672,892.31
SUMAS		\$ 7,047,829.60	\$ 7,047,829.60

Otros Activos no Circulantes

El rubro de otros activos no circulantes, refleja el valor de los bienes muebles e inmuebles propiedad de la Comisión de Caminos e Infraestructura Hidráulica, los cuales se encuentran bajo contrato de comodato.

Al 30 de junio de 2024, este rubro tiene un saldo de \$ 35,856,972.05 el cual representa el 1 % del total del activo no circulante.

OTROS ACTIVOS NO CIRCULANTES		
(Cifras en Pesos)		
CONCEPTO	2024	2023
Bienes en Comodato	\$ 35,856,972.05	\$ 39,021,615.33
SUMAS	\$ 35,856,972.05	\$ 39,021,615.33

BIENES EN COMODATO	2024	COMODATARIO
Mobiliario y Equipo de Administración Educativa y Recreativa	\$ 618,402.00	Secretaría General de Gobierno
Vehículos y Equipo de Transporte	2,569,800.00	Secretaría General de Gobierno
Maquinaria, Otro Equipo y Herramientas	32,668,770.05	Secretaría General de Gobierno
SUMAS	\$ 35,856,972.05	

PASIVO

Es el conjunto de cuentas que permite el registro de las obligaciones contraídas por la Comisión de Caminos e Infraestructura Hidráulica, para el desarrollo de sus funciones y la prestación de los servicios públicos. Al 30 de junio de 2024, los estados financieros reflejan principalmente pasivo circulante o corto plazo, es decir, aquellas obligaciones en que la exigibilidad de pago es menor a un año, así también, pasivo no circulante o largo plazo que representa las obligaciones con vencimiento posterior a un año.

Circulante

Cuentas por Pagar a Corto Plazo

Al 30 de junio de 2024, este rubro asciende a \$ 88,004,995.38, el cual representa el 27.8 % del total del pasivo circulante, se integra principalmente por las estimaciones a contratistas devengado no pagados pendientes de regularizar, prestaciones salariales no pagado del periodo que se informa, y de ejercicios anteriores, así como, por las aportaciones patronales al IMSS y 2 % del Impuesto Sobre Nóminas. Así mismo, por los compromisos contraídos por la adquisición de bienes de consumo e inventariables y por la contratación de servicios con proveedores, necesarios para el funcionamiento del ente público, las cuales se encuentran pendiente de pago.

Además, se integra por las retenciones y contribuciones a favor de terceros como son: ISSS, 2 % del Impuesto sobre Nóminas, 10 % del I.S.R. por Sueldos y Salarios, 1 % de Obras y Servicios de Beneficio social, 0.5 % de inspección y vigilancia, así como el 2 % del Impuesto sobre Nóminas a prestadores de servicios, 0.2 % al Instituto de Capacitación de la Industria de la Construcción, Impuesto Sobre Sueldos y Salarios, Pensión Alimenticia, y otras retenciones a terceros, los cuales se encuentran pendientes de enterar.

También, se encuentran registrados los rendimientos bancarios, y recibos oficiales por depósito de refrendos, mismas que se encuentran pendientes de regularizar, para ello se está llevando a cabo las gestiones correspondientes ante la Secretaría de Hacienda para dicha regularización.

CUENTAS POR PAGAR A CORTO PLAZO			
<i>(Cifras en Pesos)</i>			
CONCEPTO	VENCIMIENTO (DÍAS)	2024	2023
Servicios Personales por Pagar a Corto Plazo	≤ 365	\$ 618,482.87	\$ 1,020,829.47
Proveedores por Pagar a Corto Plazo	≤ 365	1,631,756.06	380,486.36
Contratistas por Obras Públicas por Pagar a Corto Plazo	≤ 365	82,619,129.76	364,442,552.61
Transferencias Otorgadas por Pagar a Corto Plazo	≤ 365	464.53	464.53
Retenciones y Contribuciones por Pagar a Corto Plazo	≤ 365	2,613,526.74	20,769,965.68
Otras Cuentas por Pagar a Corto Plazo	≤ 365	521,635.42	440,159.18
SUMAS		\$ 88,004,995.38	\$ 387,054,457.83

Fondos y Bienes de Terceros en Garantía y/o Administración a Corto Plazo

Al 30 de junio de 2024, este rubro asciende a \$ 2,253.80 del total del pasivo circulante y corresponde principalmente por los pagos y depósitos de Recursos ajenos del año en curso y por retenciones pendiente de pago de la cuenta, FOGIRD 2021 y FOGIRD 2023.

FONDOS Y BIENES DE TERCEROS EN GARANTÍA y/o ADMINISTRACIÓN A CORTO PLAZO			
<i>(Cifras en Pesos)</i>			
CONCEPTO	NATURALEZA	2024	2023
Fondos en Administración a Corto Plazo	Acreedora	\$ 2,253.80	\$ 121,666.14
SUMAS		\$ 2,253.80	\$ 121,666.14

FONDOS EN ADMINISTRACIÓN A CORTO PLAZO	NATURALEZA	2024	2023
Recursos Ajenos:			
Otras Cuentas	Acreedora	\$ 2,253.80	\$ 121,666.14
SUMAS		\$ 2,253.80	\$ 121,666.14

Otros Pasivos a Corto Plazo

El saldo de este rubro representa el 72.2 % del total del pasivo circulante y asciende a \$ 228,245,127.10, el cual se integra principalmente por depósitos bancarios pendientes a aclarar del año en curso.

OTROS PASIVOS A CORTO PLAZO		
<i>(Cifras en Pesos)</i>		
CONCEPTO	2024	2023
Otros Pasivos Circulantes	\$ 228,245,127.10	\$ 0.00
SUMAS	\$ 228,245,127.10	\$ 0.00

OTROS PASIVOS CIRCULANTES	2024	2023
Por Fondos Estatales y Federales	\$ 228,245,127.10	\$ 0.00
SUMAS	\$ 228,245,127.10	\$ 0.00

No Circulante

Cuentas por Pagar a Largo Plazo

Este rubro asciende a \$ 11,322,032.53 que representa el 78.2 % del total del pasivo no circulante y refleja el registro de los compromisos contraídos a largo plazo, por la adquisición de bienes de consumo, por la contratación de servicios con proveedores, así como, estimaciones por las obligaciones contraídas con contratistas por obra pública en bienes de dominio público, las cuales se encuentran pendientes de liquidar al 30 de junio de 2024.

CUENTAS POR PAGAR A LARGO PLAZO			
<i>(Cifras en Pesos)</i>			
CONCEPTO	VENCIMIENTO (DÍAS)	2024	2023
Contratistas por Obras Públicas por Pagar a Largo Plazo	> 365	\$ 11,322,032.53	\$ 11,322,032.53
SUMAS		\$ 11,322,032.53	\$ 11,322,032.53

Pasivos Diferidos a Largo Plazo

El saldo de este rubro al 30 de junio de 2024 es de \$ 3,148,184.66, y representa el 21.8 % del total del pasivo no circulante, el cual se integra por el registro de prestaciones salariales del personal de la Comisión de Caminos e Infraestructura Hidráulica como son: sueldos y salarios, aguinaldo devengado no pagado a la fecha que se informa.

Además, por las retenciones efectuadas a los contratistas por obra pública, por los siguientes conceptos:

- 1 % de Aportación al Estado para Obras de Beneficio Social,
- 3 al millar para el Instituto de Capacitación de la Industria de la Construcción, y
- 5 al millar de Inspección y Vigilancia.
- 2% Mano de Obra

Por otra parte, dentro este rubro se encuentra, los rendimientos bancarios y los abonos bancarios por aclarar.

PASIVOS DIFERIDOS A LARGO PLAZO			
<i>(Cifras en Pesos)</i>			
CONCEPTO	VENCIMIENTO (DÍAS)	2024	2023
Otros Pasivos Diferidos a Largo Plazo	> 365	\$ 3,148,184.66	\$ 6,365,783.06
SUMAS		\$ 3,148,184.66	\$ 6,365,783.06

NOTAS AL ESTADO DE VARIACIÓN EN LA HACIENDA PÚBLICA

La Hacienda Pública representa el importe de los bienes y derechos que son propiedad de la Comisión de Caminos e Infraestructura Hidráulica, dicho importe es modificado principalmente por el resultado positivo obtenido al 30 de junio de 2024, el cual asciende a \$ 2,261,131,608.61.

El Estado de Variación en la Hacienda Pública muestra las modificaciones o cambios realizados en la Hacienda Pública, dichas variaciones representan las adquisiciones de bienes muebles e inmuebles consideradas como inversión, así como, la disponibilidad para la continuidad de obras en proceso, de la misma manera, es afectado por el resultado derivado del registro de operaciones de ejercicios anteriores por reintegros, depuración contable, devoluciones, transferencias de saldos de programas y de fideicomisos no recuperables, regularización de saldos, donaciones, y por la aplicación de los ADEFAS; a la fecha que se informa, la Hacienda Pública refleja un saldo de \$ 4,886,033,037.38.

Así también, es modificado por el aumento o disminución al patrimonio, derivado del registro de movimientos realizados durante el periodo que se informa. A la fecha que se informa la modificación neta positiva al patrimonio es de \$ 1,411,899,130.57.

HACIENDA PÚBLICA/PATRIMONIO		
<i>(Cifras en Pesos)</i>		
CONCEPTO	2024	2023
Patrimonio Contribuido	\$ 18,569,802.00	\$ 18,569,802.00
Patrimonio Generado	4,867,463,235.38	3,455,564,104.81
SUMAS	\$ 4,886,033,037.38	\$ 3,474,133,906.81

Patrimonio Contribuido

Donaciones de Capital

El importe de \$18,569,802.00 corresponde a los bienes recibidos en donación de Servicios y Creación Tucán, S.A. de C.V., que consta de: unidades vehiculares marca Chevrolet, Ford y Toyota.

PATRIMONIO CONTRIBUIDO	NATURALEZA	2024	2023
Donaciones de Capital	Acreeedora	\$ 18,569,802.00	\$ 18,569,802.00
SUMAS		\$ 18,569,802.00	\$ 18,569,802.00

Patrimonio Generado

Resultados del Ejercicio (Ahorro/Desahorro)

El resultado positivo obtenido al periodo que se informa asciende a \$ 2,261,131,608.61 y representa las adquisiciones de bienes muebles e inmuebles consideradas como inversión, así como, la disponibilidad financiera para cubrir gastos de operación y/o inversión.

PATRIMONIO GENERADO	PROCEDENCIA	2024	2023
Resultados del Ejercicio (Ahorro/Desahorro)	Ingresos y Otros Beneficios menos Gastos y Otras Pérdidas	\$ 2,261,131,608.61	\$ 3,438,416,067.42
	SUMAS	\$ 2,261,131,608.61	\$ 3,438,416,067.42

Resultados de Ejercicios Anteriores

Este rubro se integra principalmente por saldos de años anteriores, así como, por el traspaso del resultado del ejercicio anterior, efectuado al inicio del presente ejercicio; también se incluyen, aquellos movimientos realizados en el periodo que se informa por concepto de: transferencias de bienes muebles e inmuebles a otras dependencias o entes públicos, bajas de activos por encontrarse defectuosos e inservibles y por actas circunstanciadas de hechos, así como, reintegros a la TESOFE y por transferencias de saldos de pasivos de ejercicios anteriores y economías.

PATRIMONIO GENERADO	PROCEDENCIA	2024	2023
Resultados de Ejercicios Anteriores	Traspaso de Saldos, Transferencias, Bajas de Bienes, Reintegros, y por Economías.	\$ 2,606,331,626.77	\$ 17,148,037.39
	SUMAS	\$ 2,606,331,626.77	\$ 17,148,037.39

NOTAS AL ESTADO DE FLUJOS DE EFECTIVO

El Estado de Flujos de Efectivo, muestra los flujos de efectivo de la Comisión de Caminos e Infraestructura Hidráulica, conformado por los elementos básicos: origen y aplicación de los recursos.

Flujo de Efectivo de las Actividades de Operación

Durante el periodo que se informa, los orígenes de actividades de operación cobrados fueron por la cantidad de \$ 2,424,053,694.08. Las aplicaciones de actividades de operación pagadas por el periodo comprendido del 1 de enero al 30 de junio de 2024, asciende a \$ 162,922,085.47, el cual refleja un flujo neto positivo por actividades de operación por un importe de \$ 2,261,131,608.61.

Flujo de Efectivo de las Actividades de Inversión

Durante el periodo que se informa, los orígenes de actividades de inversión cobrados fueron por la cantidad de \$ 2,633,176,934.43. Las aplicaciones de actividades de inversión pagadas por el periodo comprendido del 1 de enero al 30 de junio de 2024, asciende a \$ 4,184,986,065.78, el cual refleja un flujo neto a la baja por actividades de inversión por un importe de \$ 1,551,809,131.35.

Flujo de Efectivo de las Actividades de Financiamiento

Durante el periodo que se informa, los orígenes de actividades de financiamiento cobrados fueron por la cantidad de \$ 229,577,873.04. Las aplicaciones de actividades de financiamiento pagadas por el periodo comprendido del 1 de enero al 30 de junio de 2024, asciende a \$ 303,719,219.13, el cual refleja un flujo neto negativo por actividades de financiamiento por un importe de \$ 74,141,346.09.

Incremento/Disminución Neta en el Efectivo y Equivalentes al Efectivo

El incremento neto en el efectivo y equivalentes al 30 de junio de 2024 tiene un saldo de \$ 635,181,131.17.

Efectivo y Equivalentes al Efectivo al Final del Ejercicio

Las cifras del efectivo y equivalentes al efectivo, al final del ejercicio que figuran en la última parte del Estado de Flujos de Efectivo, es el siguiente:

EFFECTIVO Y EQUIVALENTES AL EFFECTIVO AL FINAL DEL EJERCICIO		
<i>(Cifras en Pesos)</i>		
CONCEPTO	2024	2023
Efectivo y Equivalentes al Efectivo al Final del Ejercicio	\$ 1,043,376,566.59	\$ 408,195,435.42

Efectivo y Equivalentes

El análisis de los saldos inicial y final del efectivo y equivalentes al efectivo, al final del ejercicio del estado de flujos de efectivo, respecto a la composición del rubro de efectivo y equivalentes es como sigue:

EFFECTIVO Y EQUIVALENTES		
<i>(Cifras en Pesos)</i>		
CONCEPTO	2024	2023
Bancos/Dependencias y Otros	\$ 634,199,488.85	\$ 183,909,269.41
Fondos con Afectación Específica	409,177,077.74	224,286,166.01
TOTAL	\$ 1,043,376,566.59	\$ 408,195,435.42

Adquisiciones de las Actividades de Inversión efectivamente pagadas

Al 30 de junio de 2024, se realizaron adquisiciones de las Actividades de Inversión efectivamente pagadas, respecto del apartado de aplicación, mismas que a continuación de describen:

ADQUISICIONES DE ACTIVIDADES DE INVERSIÓN EFECTIVAMENTE PAGADAS

(Cifras en Pesos)

CONCEPTO	2024	2023
Bienes Inmuebles, Infraestructura y Construcciones en Proceso	\$ 152,975,071.94	\$ 962,207,547.88
Construcciones en Proceso en Bienes de Dominio Público	152,975,071.94	962,207,547.88
Bienes Muebles	0.00	0.00
Otras Inversiones	4,032,010,993.84	2,489,532,321.61
TOTAL	\$ 4,184,986,065.78	\$ 3,451,739,869.49

Conciliación de Flujos de Efectivo Netos

A continuación, se presenta la Conciliación de los Flujos de Efectivo Netos de las Actividades de Operación y saldos de Resultados del Ejercicio (Ahorro/Desahorro):

CONCILIACIÓN DE FLUJOS DE EFECTIVO NETOS

(Cifras en Pesos)

CONCEPTO	2024	2023
Resultados del Ejercicio Ahorro/Desahorro	\$ 2,261,131,608.61	\$ 3,438,416,067.42
Movimientos de partidas (o rubros) que no afectan al efectivo	0	0
Disminución de Inventarios	0	0
Flujos de Efectivo Netos de las Actividades de Operación	\$ 2,261,131,608.61	\$ 3,438,416,067.42

**CONCILIACIÓN ENTRE LOS INGRESOS PRESUPUESTARIOS Y CONTABLES,
 ASÍ COMO ENTRE LOS EGRESOS PRESUPUESTARIOS Y LOS GASTOS CONTABLES**

De conformidad a lo dispuesto por el “Acuerdo por el que se emite el formato de conciliación entre los ingresos presupuestarios y contables, así como entre los egresos presupuestarios y los gastos contables” y sus modificaciones, dictado por el Consejo Nacional de Armonización Contable, a continuación, se presenta la conciliación contable-presupuestaria, correspondiente del 1 de enero al 30 de junio de 2024:

COMISIÓN DE CAMINOS E INFRAESTRUCTURA HIDRÁULICA
CONCILIACIÓN ENTRE LOS INGRESOS PRESUPUESTARIOS Y CONTABLES
DEL 1 DE ENERO AL 30 DE JUNIO DE 2024
 (Cifras en Pesos)

CONCEPTO	2024
1. Total de Ingresos Presupuestarios	\$ 2,424,053,693.78
2. Más Ingresos Contables No Presupuestarios	0.30
2.1 Ingresos Financieros	0
2.2 Incremento por Variación de Inventarios	0
2.3 Disminución del Exceso de Estimaciones por Pérdida o Deterioro u Obsolescencia	0
2.4 Disminución del Exceso de Provisiones	0
2.5 Otros Ingresos y Beneficios Varios	0.30
2.6 Otros Ingresos Contables No Presupuestarios	0
3. Menos Ingresos Presupuestarios No Contables	0
3.1 Aprovechamientos Patrimoniales	0
3.2 Ingresos Derivados de Financiamientos	0
3.3 Otros Ingresos Presupuestarios No Contables	0
4. Total de Ingresos Contables	\$ 2,424,053,694.08

COMISIÓN DE CAMINOS E INFRAESTRUCTURA HIDRÁULICA
CONCILIACIÓN ENTRE LOS EGRESOS PRESUPUESTARIOS Y LOS GASTOS CONTABLES
DEL 1 DE ENERO AL 30 DE JUNIO DE 2024
(Cifras en Pesos)

CONCEPTO	2024
1. Total de Egresos Presupuestarios	\$ 1,713,403,457.08
2. Menos Egresos Presupuestarios No Contables	1,550,481,371.62
2.1 Materias Primas y Materiales de Producción y Comercialización	0
2.2 Materiales y Suministros	0
2.3 Mobiliario y Equipo de Administración	0
2.4 Mobiliario y Equipo Educativo y Recreativo	0
2.5 Equipo e Instrumental Médico y de Laboratorio	0
2.6 Vehículos y Equipo de Transporte	0
2.7 Equipo de Defensa y Seguridad	0
2.8 Maquinaria, Otros Equipos y Herramientas	0
2.9 Activos Biológicos	0
2.10 Bienes Inmuebles	0
2.11 Activos Intangibles	0
2.12 Obra Pública en Bienes de Dominio Público	956,886,445.20
2.13 Obra Pública en Bienes Propios	0
2.14 Acciones y Participaciones de Capital	0
2.15 Compra de Títulos y Valores	0
2.16 Concesión de Préstamos	0
2.17 Inversiones en Fideicomisos, Mandatos y Otros Análogos	0
2.18 Provisiones para Contingencias y Otras Erogaciones Especiales	0
2.19 Amortización de la Deuda Pública	0
2.20 Adeudos de Ejercicios Fiscales Anteriores (ADEFAS)	0
2.21 Otros Egresos Presupuestarios No Contables	593,594,926.42
3. Más Gastos Contables No Presupuestarios	0.01
3.1 Estimaciones, Depreciaciones, Deterioros, Obsolescencia y Amortizaciones	0
3.2 Provisiones	0
3.3 Disminución de Inventarios	0
3.4 Otros Gastos	0.01
3.5 Inversión Pública no Capitalizable	0
3.6 Materiales y Suministros (consumos)	0
3.7 Otros Gastos Contables No Presupuestarios	0
4. Total de Gastos Contables	\$ 162,922,085.47

NOTAS DE MEMORIA (CUENTAS DE ORDEN)

Las Notas de Memoria contienen información sobre las cuentas de orden tanto contables como presupuestarias que se utilizan para registrar los movimientos de valores que no afecten o modifiquen el Estado de Situación Financiera de la Comisión de Caminos e Infraestructura Hidráulica, sin embargo, su incorporación en libros es necesaria con fines de recordatorio, de control y en general sobre los aspectos administrativos, o bien, para consignar sus derechos o responsabilidades contingentes que puedan, o no, presentarse en el futuro.

Al 30 de junio de 2024, las cuentas que se manejan para efectos de estas Notas son las siguientes:

Cuentas de Orden Contables

Bienes en Concesionados o en Comodato

Al 30 de junio de 2024, los registros originados por los bienes en concesionados en comodato de \$14,027,355.00.

CUENTAS DE ORDEN CONTABLES (Cifras en Pesos)	
CONCEPTO	2024
Valores	\$ 0
Emisión de Obligaciones	0
Avales y Garantías	0
Juicios	0
Mediante Proyectos para Prestación de Servicios (PPS) y Similares	0
Bienes en Concesionados o en Comodato	14,027,355.00
SUMAS	\$ 14,027,355.00

BIENES EN CONCESIONADOS O EN COMODATO	MONTO	TASA	VENCIMIENTO (DÍAS)
Edificios No Habitacionales	\$ 14,027,355.00	No Aplica	No Aplica
SUMAS	\$ 14,027,355.00		

Bien inmueble denominado COMISIÓN DE CAMINOS, Ubicado en Calzada de las Etnias del lado norte de la Unidad Administrativa "A" de la Colonia Maya de Tuxtla Gutiérrez, Chiapas, con superficie de 30-03-71 hectáreas, Escritura Publica 2671, Vol-79 del 30/04/80

Cuentas de Orden Presupuestario

Cuentas de Ingresos

Los saldos de los rubros de las cuentas de orden presupuestarias de ingresos de la Comisión de Caminos e Infraestructura Hidráulica, registrados del 1 de enero al 30 de junio de 2024.

(No Aplica)

Cuentas de Egresos

Los saldos de los rubros de las cuentas de orden presupuestarias de egresos de la Comisión de Caminos e Infraestructura Hidráulica, registrados del 1 de enero al 30 de junio de 2024, son las siguientes:

CUENTAS DE ORDEN PRESUPUESTARIAS DE EGRESOS	
(Cifras en Pesos)	
CONCEPTO	2024
Presupuesto de Egresos Aprobado	2,269,866,884.80
Presupuesto de Egresos por Ejercer	476,706,899.57
Modificaciones al Presupuesto de Egresos Aprobado	1,376,161,204.78
Presupuesto de Egresos Comprometido	4,974,186,527.86
Presupuesto de Egresos Devengado	2,563,860,715.21
Presupuesto de Egresos Ejercido	2,329,989,803.01
Presupuesto de Egresos Pagado	1,940,240,590.42

GOBIERNO CONSTITUCIONAL DEL ESTADO DE CHIAPAS
COMISIÓN DE CAMINOS E INFRAESTRUCTURA HIDRÁULICA

SISTEMA CONTABLE 2024

ESTADO ANALÍTICO DE INGRESOS/CON RECURSOS DEL EJERCICIO

DEL 1o. DE ENERO AL 30 DE JUNIO DE 2024

Página 1 de 1

Fecha:

01/08/2024

RUBRO DE INGRESOS	INGRESO					DIFERENCIA
	ESTIMADO	AMPLIACIONES Y REDUCCIONES	MODIFICADO	DEVENGADO	RECAUDADO	(RECAUDADO - ESTIMADO)
Impuestos	0.00	0.00	0.00	0.00	0.00	0.00
Cuotas y Aportaciones de Seguridad Social	0.00	0.00	0.00	0.00	0.00	0.00
Contribuciones de Mejoras	0.00	0.00	0.00	0.00	0.00	0.00
Derechos	0.00	0.00	0.00	0.00	0.00	0.00
Productos	0.00	0.00	0.00	0.00	0.00	0.00
Aprovechamientos	0.00	0.00	0.00	0.00	0.00	0.00
Ingresos por Venta de Bienes, Prestación de Servicios y Otros	0.00	0.00	0.00	0.00	0.00	0.00
Ingresos						
Participaciones, Aportaciones, Convenios, Incentivos	2,046,832,552.00	134,414,945.17	2,181,247,497.17	1,143,779,662.61	1,143,779,662.61	(853,318,853.38)
Derivados						
de la Colaboración Fiscal y Fondos Distintos de Aportaciones	0.00	0.00	0.00	0.00	0.00	0.00
Transferencias, Asignaciones, Subsidios y Subvenciones, y	223,034,332.80	400,635,645.06	623,669,977.86	439,163,416.62	439,163,416.62	216,129,083.82
Pensiones y Jubilaciones	0.00	0.00	0.00	0.00	0.00	0.00
Ingresos Derivados de Financiamientos	0.00	0.00	0.00	0.00	0.00	0.00
Total	2,269,866,884.80	535,050,590.23	2,804,917,475.03	1,582,943,079.23	1,582,943,079.23	
				Ingresos Excedentes		(637,189,769.56)

RUBRO DE INGRESOS	INGRESO					DIFERENCIA
	ESTIMADO	AMPLIACIONES Y REDUCCIONES	MODIFICADO	DEVENGADO	RECAUDADO	(RECAUDADO - ESTIMADO)
Ingresos del Poder Ejecutivo Federal o Estatal y de los Municipios	0.00	0.00	0.00	0.00	0.00	0.00
Impuestos	0.00	0.00	0.00	0.00	0.00	0.00
Cuotas y Aportaciones de Seguridad Social	0.00	0.00	0.00	0.00	0.00	0.00
Contribuciones de Mejoras	0.00	0.00	0.00	0.00	0.00	0.00
Derechos	0.00	0.00	0.00	0.00	0.00	0.00
Productos	0.00	0.00	0.00	0.00	0.00	0.00
Aprovechamientos	0.00	0.00	0.00	0.00	0.00	0.00
Participaciones, Aportaciones, Convenios, Incentivos	0.00	0.00	0.00	0.00	0.00	0.00
Derivados de la Colaboración Fiscal y Fondos Distintos de Aportaciones	0.00	0.00	0.00	0.00	0.00	0.00
Transferencias, Asignaciones, Subsidios y Subvenciones, y Pensiones y Jubilaciones	0.00	0.00	0.00	0.00	0.00	0.00
Ingresos de los Entes públicos de los Poderes Legislativo y Judicial, de los Órganos Autónomos y del Sector Paraestatal o Paramunicipal, así como de las Empresas Productivas del Estado	2,269,866,884.80	535,050,590.23	2,804,917,475.03	1,582,943,079.23	1,582,943,079.23	(637,189,769.56)
Cuotas y Aportaciones de Seguridad Social	0.00	0.00	0.00	0.00	0.00	0.00
Productos	0.00	0.00	0.00	0.00	0.00	0.00
Ingresos por Venta de Bienes, Prestación de Servicios y Otros Ingresos	0.00	0.00	0.00	0.00	0.00	0.00
Transferencias, Asignaciones, Subsidios y Subvenciones, y Pensiones y Jubilaciones	2,269,866,884.80	535,050,590.23	2,804,917,475.03	1,582,943,079.23	1,582,943,079.23	(637,189,769.56)
Ingresos Derivados de Financiamiento	0.00	0.00	0.00	0.00	0.00	0.00
Ingresos Derivados de Financiamientos	0.00	0.00	0.00	0.00	0.00	0.00
Total	2,269,866,884.80	535,050,590.23	2,804,917,475.03	1,582,943,079.23	1,582,943,079.23	
				Ingresos Excedentes		(637,189,769.56)



GOBIERNO DEL ESTADO DE CHIAPAS
RAMO O DEPENDENCIA: Comisión de Caminos e Infraestructura Hidráulica

ESTADO ANALÍTICO DEL EJERCICIO DEL PRESUPUESTO DE EGRESOS CLASIFICACIÓN POR OBJETO DEL GASTO
(CAPITULOS Y CONCEPTOS)
DEL 1 DE ENERO AL 30 DE JUNIO DE 2024

(Pesos)

RPA-1

CAPG	CG	DESCRIPCIÓN	PRESUPUESTO DE EGRESOS					SUBEJERCICIO
			APROBADO	AMPLIACIONES - REDUCCIONES	MODIFICADO	DEVENGADO	PAGADO	
1000	Servicios Personales.		109,302,002.33	1,424,414.32	110,726,416.65	45,072,322.77	44,489,009.75	65,654,093.88
	1100	Remuneraciones al Personal de Carácter Permanente.	26,380,915.58	830,979.84	27,211,895.42	13,378,257.58	13,144,402.49	13,833,637.84
	1200	Remuneraciones al Personal de Carácter Transitorio.	38,106,283.71	0.00	38,106,283.71	18,652,559.72	18,393,748.67	19,453,723.99
	1300	Remuneraciones Adicionales y Especiales.	28,895,888.17	490,830.53	29,386,718.70	7,368,864.53	7,278,217.65	22,017,854.17
	1400	Seguridad Social.	5,579,914.87	101,003.95	5,680,918.82	2,243,753.44	2,243,753.44	3,437,165.38
	1500	Otras Prestaciones Sociales y Económicas.	6,517,500.00	0.00	6,517,500.00	3,232,087.50	3,232,087.50	3,285,412.50
	1700	Pago de Estímulos a Servidores Públicos.	3,821,500.00	1,600.00	3,823,100.00	196,800.00	196,800.00	3,626,300.00
2000	Materiales y Suministros		43,726,809.16	62,349,864.73	106,076,673.89	97,678,839.37	97,678,839.37	8,397,834.52
	2100	Materiales de Administración, Emisión de Documentos y Artículos Oficiales.	3,929,298.29	25,455,837.03	29,385,135.32	23,555,662.43	23,555,662.43	5,829,472.89
	2200	Alimentos y Utensilios.	137,000.00	-4,736.00	132,264.00	52,404.00	52,404.00	79,860.00
	2300	Materias Primas y Materiales de Producción y Comercialización	15,000,000.00	25,000,000.00	40,000,000.00	39,978,493.75	39,978,493.75	21,506.25
	2400	Materiales y Artículos de Construcción y de Reparación.	5,120,000.00	8,000,000.00	13,120,000.00	12,990,790.73	12,990,790.73	129,209.27
	2500	Productos Químicos, Farmacéuticos y de Laboratorio.	30,000.00	0.00	30,000.00	0.00	0.00	30,000.00
	2600	Combustibles, Lubricantes y Aditivos.	15,677,681.20	2,353,371.68	18,031,052.88	16,441,314.58	16,441,314.58	1,589,738.30
	2700	Vestuario, Blancos, Prendas de Protección y Artículos Deportivos.	1,222,504.36	1,545,392.02	2,767,896.38	2,053,895.42	2,053,895.42	714,000.96
	2900	Herramientas, Refacciones y Accesorios Menores.	2,610,325.31	0.00	2,610,325.31	2,606,278.46	2,606,278.46	4,046.85
3000	Servicios Generales.		21,996,778.33	68,535,762.53	90,532,540.86	20,170,923.32	20,153,242.00	70,361,617.54
	3100	Servicios Básicos.	1,804,291.68	0.00	1,804,291.68	685,194.24	685,194.24	1,119,097.44
	3200	Servicios de Arrendamiento.	4,254,922.10	5,450,000.00	9,704,922.10	9,489,386.65	9,489,386.65	215,535.45
	3400	Servicios Financieros, Bancarios y Comerciales.	206,800.01	0.00	206,800.01	204,000.00	204,000.00	2,800.01
	3500	Servicios de Instalación, Reparación, Mantenimiento y Conservación.	3,503,848.96	1,950,000.00	5,453,848.96	4,444,781.63	4,427,100.31	1,009,067.33
	3600	Servicios de Comunicación Social y Publicidad.	10,500.00	0.00	10,500.00	0.00	0.00	10,500.00
	3700	Servicios de Traslado y Viáticos.	9,908,051.13	-473,175.01	9,434,876.12	3,066,306.12	3,066,306.12	6,368,570.00
	3800	Servicios Oficiales.	0.00	60,000,000.00	60,000,000.00	0.00	0.00	60,000,000.00
	3900	Otros Servicios Generales.	2,308,364.45	1,608,937.54	3,917,301.99	2,281,254.68	2,281,254.68	1,636,047.31
6000	Inversión Pública.		2,094,841,294.98	1,243,840,948.26	3,338,682,243.24	1,550,481,371.62	1,389,666,231.73	1,788,200,871.62



GOBIERNO DEL ESTADO DE CHIAPAS

RAMO O DEPENDENCIA: Comisión de Caminos e Infraestructura Hidráulica

ESTADO ANALÍTICO DEL EJERCICIO DEL PRESUPUESTO DE EGRESOS CLASIFICACIÓN POR OBJETO DEL GASTO
(CAPITULOS Y CONCEPTOS)
DEL 1 DE ENERO AL 30 DE JUNIO DE 2024

(Pesos)

RPA-1

CAPG	CG	DESCRIPCIÓN	PRESUPUESTO DE EGRESOS					SUBEJERCICIO
			APROBADO	AMPLIACIONES - REDUCCIONES	MODIFICADO	DEVENGADO	PAGADO	
6100		Obra Pública en Bienes de Dominio Público.	2,094,841,294.98	1,243,840,948.26	3,338,682,243.24	1,550,481,371.62	1,389,666,231.73	1,788,200,871.62
9000		Deuda Pública.	0.00	10,214.94	10,214.94	0.00	0.00	10,214.94
9900		Adeudos de Ejercicios Fiscales Anteriores (ADEFAS).	0.00	10,214.94	10,214.94	0.00	0.00	10,214.94
TOTAL DEL GASTO:			2,269,866,884.80	1,376,161,204.78	3,646,028,089.58	1,713,403,457.08	1,551,987,322.85	1,932,624,632.50



GOBIERNO DEL ESTADO DE CHIAPAS

RAMO O DEPENDENCIA: Comisión de Caminos e Infraestructura Hidráulica

ESTADO ANALÍTICO DEL EJERCICIO DEL PRESUPUESTO DE EGRESOS CLASIFICACIÓN ECONÓMICA POR TIPO DE GASTO DEL 1 DE ENERO AL 30 DE JUNIO DE 2024

(Pesos)

RPA-2

CONCEPTO	PRESUPUESTO DE EGRESOS					SUBEJERCICIO
	APROBADO	AMPLIACIONES - REDUCCIONES	MODIFICADO	DEVENGADO	PAGADO	
GASTO CORRIENTE	67,492,381.16	63,010,122.19	130,502,503.35	29,074,816.56	28,750,314.59	101,427,686.79
GASTO DE CAPITAL	2,202,374,503.64	1,313,151,082.59	3,515,525,586.23	1,684,328,640.52	1,523,237,008.26	1,831,196,945.71
AMORTIZACIÓN DE LA DEUDA Y DISMINUCIÓN DE PASIVOS	0.00	0.00	0.00	0.00	0.00	0.00
PENSIONES Y JUBILACIONES	0.00	0.00	0.00	0.00	0.00	0.00
PARTICIPACIONES	0.00	0.00	0.00	0.00	0.00	0.00
TOTAL DEL GASTO:	2,269,866,884.80	1,376,161,204.78	3,646,028,089.58	1,713,403,457.08	1,551,987,322.85	1,932,624,632.50



GOBIERNO CONSTITUCIONAL DEL ESTADO DE CHIAPAS
 RAMO O DEPENDENCIA: Comisión de Caminos e Infraestructura Hidráulica
ESTADO ANALÍTICO DEL EJERCICIO DEL PRESUPUESTO DE EGRESOS EN CLASIFICACIÓN
ADMINISTRATIVA/ORGANISMO
DEL 1 DE ENERO AL 30 DE JUNIO DE 2024

(Pesos)

RPA-3

CONCEPTO	PRESUPUESTO DE EGRESOS					SUB EJERCICIO
	APROBADO	AMPLIACIONES - REDUCCIONES	MODIFICADO	DEVENGADO	PAGADO	
TOTAL	2,269,866,884.80	1,376,161,204.78	3,646,028,089.58	1,713,403,457.08	1,551,987,322.85	1,932,624,632.50
ENTIDADES PARAESTATALES Y FIDEICOMISOS NO EMPRESARIALES Y NO FINANCIEROS	2,269,866,884.80	1,376,161,204.78	3,646,028,089.58	1,713,403,457.08	1,551,987,322.85	1,932,624,632.50
Comisión de Caminos e Infraestructura Hidráulica	2,269,866,884.80	1,376,161,204.78	3,646,028,089.58	1,713,403,457.08	1,551,987,322.85	1,932,624,632.50



GOBIERNO CONSTITUCIONAL DEL ESTADO DE CHIAPAS
RAMO O DEPENDENCIA: Comisión de Caminos e Infraestructura Hidráulica
ESTADO ANALÍTICO DEL EJERCICIO DEL PRESUPUESTO DE EGRESOS EN CLASIFICACIÓN
ADMINISTRATIVA/PODERES
DEL 1 DE ENERO AL 30 DE JUNIO DE 2024

(Pesos)

RPA-4

CONCEPTO	PRESUPUESTO DE EGRESOS					SUBEJERCICIO
	APROBADO	AMPLIACIONES - REDUCCIONES	MODIFICADO	DEVENGADO	PAGADO	
PODER EJECUTIVO	NO APLICA					
PODER LEGISLATIVO	NO APLICA					
PODER JUDICIAL	NO APLICA					
ORGANOS AUTONOMOS	NO APLICA					



GOBIERNO DEL ESTADO DE CHIAPAS

RAMO O DEPENDENCIA: Comisión de Caminos e Infraestructura Hidráulica

ESTADO ANALÍTICO DEL EJERCICIO DEL PRESUPUESTO DE EGRESOS CLASIFICACIÓN FUNCIONAL (FINALIDAD Y FUNCIÓN)

DEL 1 DE ENERO AL 30 DE junio DE 2024

(Pesos)

RPA-6

FI	FU	CONCEPTO	EGRESOS					SUB EJERCICIO
			APROBADO	AMPLIACIONES - REDUCCIONES	MODIFICADO	DEVENGADO	PAGADO	
1		Gobierno	108,653.33	-4,736.00	103,917.33	16,711.15	16,711.15	87,206.18
	1.2	Justicia	108,653.33	-4,736.00	103,917.33	16,711.15	16,711.15	87,206.18
2		Desarrollo Social	626,616,987.32	81,031,217.12	707,648,204.44	292,041,210.71	260,892,200.97	415,606,993.73
	2.1	Protección Ambiental	324,894,503.72	25,604,266.80	350,498,770.52	134,800,794.91	129,261,653.21	215,697,975.61
	2.2	Vivienda y Servicios a la Comunidad	301,722,483.60	55,426,950.32	357,149,433.92	157,240,415.80	131,630,547.76	199,909,018.12
3		Desarrollo Económico	1,643,141,244.15	1,295,124,508.72	2,938,265,752.87	1,421,345,535.22	1,291,078,410.73	1,516,920,217.65
	3.5	Transporte	1,643,141,244.15	1,295,124,508.72	2,938,265,752.87	1,421,345,535.22	1,291,078,410.73	1,516,920,217.65
4		Otras no Clasificadas en Funciones Anteriores	0.00	10,214.94	10,214.94	0.00	0.00	10,214.94
	4.4	ADEFAS	0.00	10,214.94	10,214.94	0.00	0.00	10,214.94
TOTAL DEL GASTO:			2,269,866,884.80	1,376,161,204.78	3,646,028,089.58	1,713,403,457.08	1,551,987,322.85	1,932,624,632.50

**SISTEMA CONTABLE 2024
ENDEUDAMIENTO NETO
DEL 1o. DE ENERO AL 30 DE JUNIO DE 2024**

Fecha:

IDENTIFICACIÓN DE CRÉDITO O INSTRUMENTO	CONTRATACIÓN/ COLOCACIÓN	AMORTIZACIÓN	ENDEUDAMIENTO NETO
CRÉDITOS BANCARIOS			

TOTAL CRÉDITOS BANCARIOS

OTROS INSTRUMENTOS DE DEUDA

NO APLICA

TOTAL OTROS INSTRUMENTOS DE DEUDA

TOTAL

**SISTEMA CONTABLE 2024
INTERESES DE LA DEUDA
DEL 1o. DE ENERO AL 30 DE JUNIO DE 2024**

Fecha:

IDENTIFICACIÓN DE CRÉDITO O INSTRUMENTO	DEVENGADO	PAGADO
CRÉDITOS BANCARIOS		

TOTAL DE INTERESES DE CRÉDITOS BANCARIOS

OTROS INSTRUMENTOS DE DEUDA

TOTAL DE INTERESES DE OTROS INSTRUMENTOS DE DEUDA

TOTAL

NO APLICA



GOBIERNO DEL ESTADO DE CHIAPAS
RAMO O DEPENDENCIA: Comisión de Caminos e Infraestructura Hidráulica
GASTO POR CATEGORÍA PROGRAMÁTICA
DEL 1 DE ENERO AL 30 DE JUNIO DE 2024
(Pesos)

RPA-7

CONCEPTO	PRESUPUESTO DE EGRESOS					SUBEJERCICIO
	APROBADO	AMPLIACIONES - REDUCCIONES	MODIFICADO	DEVENGADO	PAGADO	
Programas	2,133,972,902.00	139,645,645.17	2,273,618,547.17	818,018,601.30	710,919,426.19	1,455,599,945.87
Subsidios: Sector Social y Privado o Entidades Federativas y Municipios	149,760,838.00	5,230,700.00	154,991,538.00	36,058,303.81	33,359,757.67	118,933,234.19
Otros Subsidios	62,620,488.00	0.00	62,620,488.00	2,924,423.63	2,924,423.63	59,696,064.37
Sujetos a Reglas de Operación	87,140,350.00	5,230,700.00	92,371,050.00	33,133,880.18	30,435,334.04	59,237,169.82
Desempeño de las Funciones	0.00	0.00	0.00	0.00	0.00	0.00
Específicos	0.00	0.00	0.00	0.00	0.00	0.00
Funciones de las Fuerzas Armadas (Únicamente Gobierno Federal)	0.00	0.00	0.00	0.00	0.00	0.00
Planeación, seguimiento y evaluación de políticas públicas	0.00	0.00	0.00	0.00	0.00	0.00
Prestación de Servicios Públicos	0.00	0.00	0.00	0.00	0.00	0.00
Promoción y fomento	0.00	0.00	0.00	0.00	0.00	0.00
Provisión de Bienes Públicos	0.00	0.00	0.00	0.00	0.00	0.00
Proyectos de inversión	0.00	0.00	0.00	0.00	0.00	0.00
Regulación y supervisión	0.00	0.00	0.00	0.00	0.00	0.00
Administrativos y de Apoyo	0.00	0.00	0.00	0.00	0.00	0.00
Apoyo a la función pública y al mejoramiento de la gestión	0.00	0.00	0.00	0.00	0.00	0.00
Apoyo al proceso presupuestario y para mejorar la eficiencia institucional	0.00	0.00	0.00	0.00	0.00	0.00
Operaciones ajenas	0.00	0.00	0.00	0.00	0.00	0.00
Compromisos	0.00	0.00	0.00	0.00	0.00	0.00
Desastres Naturales	0.00	0.00	0.00	0.00	0.00	0.00
Obligaciones de cumplimiento de resolución jurisdiccional	0.00	0.00	0.00	0.00	0.00	0.00
Obligaciones	0.00	0.00	0.00	0.00	0.00	0.00
Aportaciones a fondos de estabilización	0.00	0.00	0.00	0.00	0.00	0.00
Aportaciones a fondos de inversión y reestructura de pensiones	0.00	0.00	0.00	0.00	0.00	0.00
Aportaciones a la seguridad social	0.00	0.00	0.00	0.00	0.00	0.00
Pensiones y jubilaciones	0.00	0.00	0.00	0.00	0.00	0.00
Programas de Gasto Federalizado (Gobierno Federal)	1,984,212,064.00	134,414,945.17	2,118,627,009.17	781,960,297.49	677,559,668.52	1,336,666,711.68
Gasto Federalizado	1,984,212,064.00	134,414,945.17	2,118,627,009.17	781,960,297.49	677,559,668.52	1,336,666,711.68
Participaciones a entidades federativas y municipios	135,893,982.80	1,236,515,559.61	1,372,409,542.41	895,384,855.78	841,067,896.66	477,024,686.63
Costo financiero, deuda o apoyos a deudores y ahorradores de la banca	0.00	0.00	0.00	0.00	0.00	0.00
Adeudos de ejercicios fiscales anteriores	0.00	0.00	0.00	0.00	0.00	0.00
TOTAL DEL GASTO:	2,269,866,884.80	1,376,161,204.78	3,646,028,089.58	1,713,403,457.08	1,551,987,322.85	1,932,624,632.50



GOBIERNO CONSTITUCIONAL DEL ESTADO DE CHIAPAS
COMISIÓN DE CAMINOS E INFRAESTRUCTURA HIDRÁULICA

PROGRAMAS Y PROYECTOS DE INVERSIÓN
DEL 1 DE ENERO AL 30 DE JUNIO DE 2024

FF	RAMO	PF	PROYECTO ESTRATÉGICO	MUNICIPIO / COBERTURA	PRESUPUESTO DE EGRESOS				AVANCE % DEVENGADO /MODIFICAD
					APROBADO	MODIFICADO	DEVENGADO	PAGADO	
TOTAL					2 094 841 295	3 338 682 243	1 550 481 372	1 389 666 232	46.4
1.5 RECURSOS FEDERALES					970 000	1 106 622 205	764 637 108	710 921 143	69.1
Ramo 28 Participaciones a Entidades Federativas y Municipios					970 000	1 106 622 205	764 637 108	710 921 143	69.1
C0010 Fondo General de Participaciones					0	1 105 952 205	764 231 648	710 631 648	69.1
			Reconstrucción del Camino: Chicomuselo - E.C. (Tuxtla - La Angostura), tramo: km. 0+000 - km. 191+000 (T.A.)	La Concordia	0	353 536 174	203 592 295	183 592 295	57.6
			Construcción del Sistema de Alcantarillado Sanitario, en la localidad La Caridad, municipio de Berriozábal	Berriozábal	0	3 050 000	0	0	0.0
			Construcción del Sistema de Alcantarillado Sanitario, en la localidad Profesor Roberto Barrios en el municipio de Palenque	Palenque	0	38 501 574	24 068 619	24 068 619	62.5
			Construcción de la Planta de Tratamiento de Aguas Residuales, en la localidad Profesor Roberto Barrios en el municipio de Palenque	Palenque	0	20 960 106	11 552 660	11 552 660	55.1
			Construcción del Sistema de Agua Potable, en la localidad Las Ollas (Barrios Yolombe y Makbilvotik), municipio de Chamula	Chamula	0	1 960 000	1 960 000	1 960 000	100.0
			Reconstrucción y Equipamiento de Pozo Profundo y Línea de Conducción de Agua, en Tinajab 1 y Tinajab 2 en la cabecera municipal de Comitán de Domínguez	Comitán de Domínguez	0	14 100 000	7 165 574	7 165 574	50.8
			Reconstrucción del Camino E.C. (Fronteriza del Sur) - Ramal a Frontera Corozal, tramo: km. 0+000 - km. 16+600 (T.A.)	Ocosingo	0	7 950 000	7 950 000	7 950 000	100.0
			Reconstrucción del Camino Rural: E.C. (Suchiapa - Portillo Zaragoza) - Grutas de Guaymas, tramo: km. 0+000 - km. 24+000 (T.A.)	Villaflores	0	2 990 000	2 990 000	2 990 000	100.0
			Reconstrucción del Camino Rural: E.C. (Tapachula - El Edén - Nueva Alemania) - Ejido 26 de Octubre - San Antonio Chicharras, tramo: km. 0+000 - km. 5+800; subtramo: km. 1+400 - km. 5+800	Tapachula	0	3 500 000	3 500 000	3 500 000	100.0
			Reconstrucción del Camino: Ocozocoautla - Domingo Chanona - Villaflores, tramo: km. 0+000 - km. 71+300; subtramo: km. 0+000 - km. 60+000 (T.A.)	Ocozocoautla de Espinosa	0	9 750 000	9 750 000	9 750 000	100.0
			Reconstrucción del Camino: Rayón - Pantepec - Tapalapa - E.C. (Copainalá - Ocoatepec), tramo: km. 0+000 - km. 30+400; subtramo: km. 0+000 - km. 18+400 (T.A.)	Rayón	0	9 390 000	9 390 000	9 390 000	100.0
			Rehabilitación del camino: Yaalichin al Entronque Camino Yutniontic, tramo: km. 0+000 - km 5+300 (T.A.)	Chamula	0	2 050 000	434 973	434 973	21.2
			Reconstrucción del Camino: Buenos Aires - El Porvenir - La Grandeza, Tramo: Km. 0+000 - Km. 54+000 (T.A.)	El Porvenir	0	255 302 007	204 002 660	184 002 660	79.9
			Reconstrucción del Camino: Acala - E.C. (Las Limas - La Angostura), tramo: km. 0+000 - km. 9+100 (T.A.)	Acala	0	19 804 841	4 715 990	4 715 990	23.8
			Reconstrucción del Camino: E.C. (Larrainzar - Aldama) - Epalchen - Tentic, tramo: km. 0+000 - km. 8+580; subtramo: km. 0+000 - km. 1+992 (T.A.)	Chamula	0	10 744 012	3 250 609	3 250 609	30.3
			Camino: Pijijiapan - Plan de Ayala, tramo: km. 0+000 - km. 11+416; subtramo: km. 7+000 - km. 9+000	Pijijiapan	0	5 680 000	5 680 000	5 680 000	100.0
			Construcción del Camino: Cintalapa - Rafael Cal y Mayor, tramo: km. 0+000 - km. 62+000; subtramo: km. 41+000 = 17+000 - km. 42+000 = 18+000	Cintalapa	0	2 900 000	2 900 000	2 900 000	100.0
			Construcción del Camino: E.C. (Chalchihuitán - Tzacucum) - Balunaco, tramo: km. 0+000 - km. 7+904; subtramo: km. 3+800 - km. 4+800	Chalchihuitán	0	2 750 000	2 750 000	2 750 000	100.0
			Camino: E.C. Libramiento Sur Poniente - Ejido Hidalgo - Mazatán, tramo: km. 0+000 - km. 14+500	Tapachula	0	18 058 176	15 383 451	15 383 451	85.2
			Camino: E.C. Libramiento Sur Poniente - Ejido Hidalgo - Mazatán, tramo: km. 0+000 - km. 14+500	Mazatán	0	223 429 928	202 050 293	202 050 293	90.4
			Construcción del camino: E.C. km. 10+000 del tramo: (Cruzón - Las Ollas) - Chilimjoveltic, tramo: km. 0+000 - km. 8+640, subtramos: km. 3+750 - km. 6+650 y del km. 7+200 - km. 8+640	Chamula	0	2 600 000	0	0	0.0
			Rehabilitación del Sistema de Agua Potable, en la cabecera municipal de Ocoatepec	Ocoatepec	0	7 950 000	1 990 291	1 990 291	25.0
			Camino: Est. el Suspiro - Nuevo Nicapa, tramo: km. 0+000 - km. 13+600	Pichucalco	0	2 500 000	0	0	0.0
			Reconstrucción del camino: Villa Comalilitán - Vicente Guerrero - Providencia, tramo: km. 0+000 - km. 15+900, subtramos: km. 0+000 - km. 4+900 (T.A.) y km. 5+850 - km. 6+020	Villa Comalilitán	0	8 038 719	2 370 501	2 370 501	29.5
			Reconstrucción del camino: E.C. (Arriaga - Tapachula) - Álvaro Obregón - Mazatán, tramo: km. 0+000 - km. 13+000, (T.A.)	Mazatán	0	63 000 000	32 199 749	18 599 749	51.1
			Construcción del Puente Peatonal de 15 M.L. y Obras Complementarias ubicado en el Km. 15+760 (Riviera de Chalchi) de la Carretera La Angostura - San Francisco Pujilic	Venustiano Carranza	0	4 019 735	1 200 019	1 200 019	29.9
			Construcción del Camino: El Nance - Puerto Rico, tramo: km. 27+000 - km. 32+000; subtramo: km. 28+000 - km. 29+000	Altamirano	0	11 436 934	3 383 964	3 383 964	29.6
			C010H Agua Potable, Drenaje y Tratamiento (Rural). Ramo 16 - S074		970 000	670 000	405 460	289 496	60.5
			Construcción del Sistema de Agua Potable, en la localidad Carmen Zacatal (Barrio Los Pinos), municipio de Jitotol	Jitotol	970 000	15 000	0	0	0.0
			Elaboración del Estudio y Proyecto Ejecutivo del Sistema Integral de Saneamiento de la localidad Nuevo Sonora, municipio Palenque	Palenque	0	480 000	305 169	189 205	63.6
			Elaboración de estudio y proyecto ejecutivo para la Construcción del sistema de agua potable en la localidad El Tuzal (Venustiano Carranza), municipio de Cintalapa	Cintalapa	0	175 000	100 291	100 291	57.3
2.5 RECURSOS FEDERALES					2 093 871 295	2 232 060 038	785 844 263	678 745 088	35.2
Ramo 16 Medio Ambiente y Recursos Naturales					86 240 350	91 671 050	32 833 427	30 134 881	35.8
S074A Agua Potable, Drenaje y Tratamiento (Urbano)					63 220 568	41 764 654	14 103 748	14 103 748	33.8
			Construcción de la Planta de Tratamiento de Aguas Residuales, en la localidad Francisco I. Madero, municipio de Salto de Agua	Salto de Agua	7 820 809	0	0	0	0.0
			Ampliación del Sistema de Agua Potable, en la localidad Chalam, municipio de Mitontic (Segunda Etapa)	Mitontic	17 960 512	0	0	0	0.0
			Construcción del Sistema de Agua Potable, en la localidad Carmen Zacatal (Barrio Los Pinos), municipio de Jitotol	Jitotol	0	2 383 880	885 804	885 804	37.2
			Ampliación del Sistema de Alcantarillado Sanitario (3a de 3 etapas), en la cabecera municipal de Palenque	Palenque	37 439 247	25 948 014	7 784 404	7 784 404	30.0
			Construcción (1a. de 2 etapas) de la rehabilitación y ampliación del Sistema de Agua Potable, de la localidad Frontera Corozal, municipio de Ocosingo	Ocosingo	0	13 432 760	5 433 540	5 433 540	40.4
			S074B Agua Potable, Drenaje y Tratamiento (Rural)		23 019 782	49 906 396	18 729 679	16 031 133	37.5
			Construcción de la Planta de Tratamiento de Aguas Residuales (Zona II), en la localidad San Pedro Pedernal, municipio de Huixtán	Huixtán	2 947 638	0	0	0	0.0
			Construcción de la Planta de Tratamiento de Aguas Residuales, en la localidad Francisco I. Madero, municipio de Salto de Agua	Salto de Agua	657 484	0	0	0	0.0
			Construcción de obras complementarias para el Sistema de Alcantarillado Sanitario, en la localidad Cuchulumtic, municipio de Chamula	Chamula	5 684 050	0	0	0	0.0
			Construcción del Sistema de Alcantarillado Sanitario, en la localidad La Selva, municipio de Zinacantán	Zinacantán	4 395 991	0	0	0	0.0

**PROGRAMAS Y PROYECTOS DE INVERSIÓN
DEL 1 DE ENERO AL 30 DE JUNIO DE 2024**

FF	RAMO	PF	PROYECTO ESTRATÉGICO	MUNICIPIO / COBERTURA	PRESUPUESTO DE EGRESOS				AVANCE % DEVENGADO /MODIFICAD
					APROBADO	MODIFICADO	DEVENGADO	PAGADO	
			Construcción del Sistema de Agua Potable, en la localidad Carmen Zacatal (Barrio Los Pinos), municipio de Jitotol	Jitotol	2 210 839	0	0	0	0.0
			Construcción del Sistema de Agua Potable, para el barrio Icalumtic de la localidad Patosil, municipio de Zinacantán	Zinacantán	2 411 869	2 343 755	896 224	896 224	38.2
			Perforación de Pozo Profundo de 120 metros consistente en: Etapa exploratoria y terminación, aforo y calidad del agua, en la localidad La Aurora, municipio de Palenque	Palenque	1 779 823	0	0	0	0.0
			Reconstrucción del Sistema de Agua Potable, en la localidad Francisco I. Madero, municipio de Solosuchiapa	Solosuchiapa	2 932 088	0	0	0	0.0
			Construcción de 56 Sanitarios con biodigestor, en la localidad Stenlejtul, municipio de Oxchuc	Oxchuc	0	3 608 987	1 373 708	1 373 708	38.1
			Construcción de 53 Sanitarios con biodigestor, en la localidad Tzajalchén, municipio de Oxchuc	Oxchuc	0	3 605 047	1 081 514	1 081 514	30.0
			Construcción de 34 sanitarios con biodigestor, en la localidad Najá, municipio de Oxchuc	Oxchuc	0	2 387 070	886 291	886 291	37.1
			Elaboración del Estudio y Proyecto Ejecutivo del Sistema Integral de Saneamiento de la localidad Nuevo Sonora, municipio Palenque	Palenque	0	710 405	457 754	283 807	64.4
			Construcción de 112 letrinas en la localidad Licenciado José Castillo Tielmans, municipio de Palenque	Palenque	0	11 008 773	4 895 779	3 302 632	44.5
			Construcción del Sistema de Alcantarillado Sanitario (1a. de 2 Etapas), en la localidad de Jolnacho, municipio de Larráinzar	Larráinzar	0	3 042 223	0	0	0.0
			Construcción del sistema de agua potable (2a. de 2 Etapas), en la localidad Siberia, municipio de Chanal	Chanal	0	2 919 250	754 150	754 150	25.8
			Construcción de pozo profundo, tren de descarga y subestación eléctrica, conexión a la línea de conducción existente y tanque superficial de concreto, en la localidad Emiliano Zapata, municipio de Cintalapa	Cintalapa	0	2 242 726	916 631	672 818	40.9
			Elaboración de estudio y proyecto ejecutivo para la Construcción del sistema de agua potable en la localidad El Tuzal (Venustiano Carranza), municipio de Cintalapa	Cintalapa	0	170 012	100 291	100 291	59.0
			Construcción de la rehabilitación y ampliación del Sistema de Agua Potable, de la localidad Venustiano Carranza, municipio de Tumbalá	Tumbalá	0	3 122 978	936 893	936 893	30.0
			Construcción de 56 Tanques Individuales de Captación Pluvial de Ferrocemento, en la localidad Stenlejtul, municipio de Oxchuc	Oxchuc	0	4 373 708	1 913 748	1 913 748	43.8
			Construcción de 53 Tanques Individuales de Captación Pluvial de Ferrocemento, en la localidad Tzajalchén, municipio de Oxchuc	Oxchuc	0	4 140 704	1 779 256	1 779 256	43.0
			Construcción de 34 tanques individuales de captación pluvial de ferrocemento, en la localidad Najá, municipio de Oxchuc	Oxchuc	0	2 723 166	1 685 162	997 524	61.9
			Construcción de la ampliación y rehabilitación del sistema de agua potable, en la localidad Cerro Norte Don Juan, municipio de Salto de Agua	Salto de Agua	0	3 507 591	1 052 277	1 052 277	30.0
	Ramo 23 Provisiones Salariales y Económicas				61 559 124	61 559 124	2 850 447	2 850 447	4.6
	U0930 Fondo para Entidades Federativas y municipios Productores de Hidrocarburos				61 559 124	61 559 124	2 850 447	2 850 447	4.6
			Camino Rural: Nuevo Juan del Grijalva - Puente Sayula, tramo: km. 0+000 - km. 2+200	Ostuacán	5 798 121	5 798 121	0	0	0.0
			Camino: E.C. (Juárez - Ostuacan) - Ej. Catedral de Chiapas, tramo: km. 0+000 - km. 7+140 (T.A.)	Ostuacán	29 989 862	10 471 795	0	0	0.0
			Camino: Juárez - Col. El Paraíso (E.C. Santa Teresa 2a. Sección), tramo: km. 0+000 - km. 17+600 (T.A.)	Juárez	25 771 140	25 771 140	0	0	0.0
			Camino: Est. el Suspiro - Nuevo Nicapa, tramo: km. 0+000 - km. 13+600	Pichucalco	0	19 518 067	2 850 447	2 850 447	14.6
	Ramo 33 Aportaciones Federales para Entidades Federativas y Municipios				1 946 071 821	2 078 829 864	750 160 390	645 759 761	36.1
	I0030 FAIS Entidades (FISE)				1 376 923 530	1 496 704 240	432 945 672	392 434 178	28.9
			Construcción de Colector Sanitario Poniente, en la cabecera municipal de San Fernando	San Fernando	31 856 301	31 856 301	11 296 890	11 296 890	35.5
			Construcción de la Planta de Tratamiento de Aguas Residuales, en la cabecera municipal de Chamula	Chamula	38 691 840	38 691 840	14 092 691	14 092 691	36.4
			Construcción de la Planta de Tratamiento de Aguas Residuales, en la localidad San Vicente La Mesilla, municipio de Tzimol	Tzimol	19 214 877	6 642 512	0	0	0.0
			Construcción de Sanitarios con biodigestor, en la localidad Acteal Alto, municipio de Chenalhó	Chenalhó	9 239 637	9 239 637	2 769 120	2 769 120	30.0
			Construcción del Sistema de Alcantarillado Sanitario y Saneamiento, en la localidad Ukumtic (Barrio Tontic y barrio Jechvotic), municipio de Chamula	Chamula	13 286 415	13 286 415	7 126 930	4 543 918	53.6
			Construcción del Sistema de Alcantarillado Sanitario, Barrio San Miguel, de la cabecera municipal de Rincón Chamula San Pedro	Rincón Chamula San Pedro	10 286 619	10 286 619	0	0	0.0
			Construcción del Sistema de Alcantarillado Sanitario, en la localidad Chichihuitán, municipio de Chichihuitán	Chalchihuitán	20 944 512	20 944 512	7 435 872	7 435 872	35.5
			Construcción de obras complementarias para el Sistema de Agua Potable, en la localidad Joltzémén, municipio de Chamula	Chamula	4 427 545	4 427 545	3 688 372	3 688 372	83.3
			Construcción de Tanques Individuales de Captación Pluvial de Ferrocemento, en la localidad Acteal Alto, municipio de Chenalhó	Chenalhó	11 016 480	11 016 480	3 301 637	3 301 637	30.0
			Construcción de Tanques Individuales de Captación Pluvial de Ferrocemento, en la localidad Corralito, municipio de Chamula	Chamula	20 237 461	20 237 461	8 741 077	8 741 077	43.2
			Construcción del Sistema de Agua Potable, en la localidad Chilimjoveltic, municipio de Chamula	Chamula	31 892 012	31 892 012	14 392 536	14 392 536	45.1
			Rehabilitación y Ampliación del Sistema de Agua Potable, en la cabecera municipal de Ocotepec	Ocotepec	46 442 653	0	0	0	0.0
			Rehabilitación del Sistema múltiple de Agua Potable, en 13 localidades del municipio de Bochil	Bochil	28 455 935	28 455 935	8 400 038	8 400 038	29.5
			Construcción de la Planta de Tratamiento de Aguas Residuales (3 de 3 etapas), en la cabecera municipal de San Fernando	San Fernando	21 388 440	21 388 440	8 817 209	8 817 209	41.2
			Programa de Supervisión para Obras de Infraestructura Hidráulica (FISE)	Coertura Estatal	2 384 458	1 384 458	0	0	0.0
			Pavimentación con Concreto Mixto del Camino: Rincón Chamula - La Florida, tramo: km. 0+000 - km. 5+500; subtramo: km. 3+250 - km. 4+200	Rincón Chamula San Pedro	5 864 421	5 864 421	1 701 315	1 701 315	29.0
			Rehabilitación del Camino Rural: El Ceñido - Limite Mpio. Capitán Luis A. Vidal, tramo: km. 0+000 - km. 14+800; subtramo: km. 4+800 - km. 14+800	Capitán Luis Ángel Vidal	13 436 485	13 436 485	0	0	0.0
			Rehabilitación del Camino: Benito Juárez - Salvador Urbina - Crucero el Coco - Unión Roja, tramo: km. 0+000 - km. 10+200 (T.A.)	Cacahoatán	18 985 885	18 985 885	6 757 953	6 757 953	35.6
			Rehabilitación del Camino: E.C. (Cacahoatán - Unión Juárez) - San Jerónimo - Once de Abril, tramo: km. 0+000 - km. 1+200 (T.A.)	Unión Juárez	5 437 256	5 437 256	1 588 948	1 588 948	29.2
			Rehabilitación del Camino: E.C. Km. 83 (Bochil - Pichucalco) - Nachitom - Santo Domingo, tramo: km. 0+000 - km. 36+000; subtramo: km. 16+000 - km. 36+000 (T.A.)	Larráinzar	60 707 931	60 707 931	0	0	0.0
			Rehabilitación del Camino: Ixhuatán - Santa Anita, tramo: km. 0+000 - km. 8+400 (T.A.)	Ixhuatán	44 519 894	44 519 894	13 056 897	13 056 897	29.3
			Rehabilitación del Camino: San Cristóbal - Pozo Colorado - Laguna Grande - San Lucas - Chiapilla, tramo: km. 0+000 - km. 37+000; subtramo: km. 11+520 - km. 16+900	San Cristóbal de las Casas	49 271 968	49 271 968	0	0	0.0



**GOBIERNO CONSTITUCIONAL DEL ESTADO DE CHIAPAS
COMISIÓN DE CAMINOS E INFRAESTRUCTURA HIDRÁULICA**

**PROGRAMAS Y PROYECTOS DE INVERSIÓN
DEL 1 DE ENERO AL 30 DE JUNIO DE 2024**

FF	RAMO	PF	PROYECTO ESTRATÉGICO	MUNICIPIO / COBERTURA	PRESUPUESTO DE EGRESOS				AVANCE % DEVENGADO /MODIFICAD
					APROBADO	MODIFICADO	DEVENGADO	PAGADO	
			Rehabilitación del Camino: Santa Isabel - Domingo Chanona, tramo: km. 0+000 - km. 67+500; subtramo: km. 45+000 - km. 67+500 (T.A.)	Villaflores	39 082 791	987 002	0	0	0.0
			Rehabilitación del Camino: Villa Corzo - Monterrey, tramo: km. 0+000 - km. 19+200; subtramo: km. 10+000 - km. 19+200 (T.A.)	Villa Corzo	19 735 136	19 735 136	5 831 954	5 831 954	29.6
			Rehabilitación del Camino: Altamirano - Comitán, tramo: km. 0+000 - km. 66+000 (T.A.)	Altamirano	30 199 295	0	0	0	0.0
			Rehabilitación del Camino: E.C. Km. 161.3 (Pueblo Nuevo - Rincón Chamula) - San Felipe, tramo: km. 0+000 - km. 5+600 (T.A.)	Rincón Chamula San Pedro	16 466 884	16 466 884	4 815 869	4 815 869	29.2
			Rehabilitación del Camino: E.C. km. 11.3 (Tuxtla - La Angostura) - Acceso al Aeropuerto Internacional "Ángel Albino Corzo"; tramo: km. 0+000 - km. 12+100 (T.A.)	Chiapa de Corzo	20 000 000	0	0	0	0.0
			Rehabilitación del Camino: Estación Palenque - La Libertad, tramo: km. 0+000 - km. 37+300; subtramo: km. 33+000 - km. 37+300 (T.A.)	La Libertad	26 634 226	26 634 226	14 469 085	9 609 181	54.3
			Rehabilitación del Camino: Ocozocoautla - Apic Pac, tramo: km. 0+000 - km. 51+520; subtramo: km. 13+000 - km. 38+000 (T.A.)	Ocozocoautla de Espinosa	26 342 761	26 342 761	0	0	0.0
			Rehabilitación del camino: Yaalichin al Entronque Camino Yutniontic, tramo: km. 0+000 - km 5+300 (T.A.)	Chamula	11 214 944	11 214 944	3 364 483	3 364 483	30.0
			Rehabilitación del Camino: Yajalón - Lázaro Cárdenas, tramo: km. 0+000 - km. 6+500; subtramo: km. 2+000 - km. 6+500	Yajalón	23 970 863	0	0	0	0.0
			Rehabilitación del Camino: E.C. km. 8+600 (San Cristobal de las Casas - San Juan Chamula) - Bechijit - Tzopolum (Tierra Colorada), tramo: km. 0+000 - km 16+924; subtramo: km. 0+000 - km. 13+500 (T.A.)	Chamula	12 234 657	12 234 657	0	0	0.0
			Rehabilitación del Camino: Temo - Yajalón - Tila - El Limar, tramo: km. 0+000 - km. 86+700; subtramo: km. 40+000 - km. 86+700 (T.A.)	Tumbalá	0	31 090 897	9 144 139	9 144 139	29.4
			Rehabilitación del Camino: Petalcingo - Sabanilla, tramo: km. 0+000 - km. 30+000 (T.A.)	Sabanilla	0	76 338 868	42 895 692	22 895 692	56.2
			Camino: San Isidro - Isla San José, tramo: km. 0+000 - km. 15+000; subtramo: km. 10+000 - km. 11+000	Pijijapan	13 279 267	0	0	0	0.0
			Construcción del Camino: Caseta Cuxtepeques - Ejido Nuevo Paraíso, tramo: km. 0+000 - km. 9+300; subtramo: km. 2+600 - km. 3+600	La Concordia	11 101 166	11 101 166	3 273 356	3 273 356	29.5
			Construcción del Camino: Chimúm'cum - Al Mojón Chamula, tramo: km. 0+000 - km. 9+420; subtramo: km. 3+000 - km. 4+000	Mitontic	12 654 930	12 654 930	4 214 415	4 214 415	33.3
			Construcción del Camino: Col. Nuevo León - Nicolás Ruiz, tramo: km. 0+000 - km. 34+771; subtramo: km. 27+172.60 - km. 28+500	Venustiano Carranza	16 148 298	16 148 298	0	0	0.0
			Construcción del Camino: Desvío Salvador - Embarcadero Jericó - Loma Bonita, tramo: km. 0+000 - km. 17+200; subtramo: km. 2+078 - km. 3+078	Villa Corzo	11 662 884	11 662 884	3 404 384	3 404 384	29.2
			Construcción del Camino: E.C. (Agustín Rubio- Ignacio Zaragoza) - Cerro las Campanas - Villaflores - San Lorenzo - Reforma y Planada, tramo: km. 0+000 - km. 27+500; subtramo: km. 17+600 - km. 18+600	Amatán	15 910 425	15 910 425	0	0	0.0
			Construcción del Camino: E.C. (Bochil - Luis Espinosa) - Allende de Esquipulas, tramo: km. 0+000 - km. 21+000; subtramo: km. 0+500 - km. 1+500	Bochil	11 335 301	0	0	0	0.0
			Construcción del Camino: E.C. (Bochil - Luis Espinosa) - Garrido Canaval (Chavarria), tramo: km. 0+000 - km. 11+000; subtramo: km. 8+000 - km. 10+000	Bochil	28 794 381	28 794 381	8 638 314	8 638 314	30.0
			Construcción del Camino: E.C. (Chanal - La Mendoza) - Sakchibalte, tramo: km. 0+000 - km. 4+140; subtramo: km. 2+000 - km. 3+000	Chanal	10 711 324	0	0	0	0.0
			Construcción del Camino: E.C. (Huixtán - Oxchuc) - Los Ranchos, tramo: km. 0+000 - km. 7+500; subtramo: km. 3+000 - km. 4+000	Huixtán	12 353 696	12 353 696	3 618 700	3 618 700	29.3
			Construcción del Camino: E.C. (Lagos de Montebello - Marqués de Comillas) - Jerusalén - Guadalupe Tepeyac, tramo: km. 0+000 - km. 25+000; subtramo: km. 10+000 - km. 11+000	Las Margaritas	9 008 091	9 008 091	2 671 374	2 671 374	29.7
			Construcción del Camino: E.C. (Palenque - Ocosingo) - San Jerónimo Tulijá, tramo: km. 0+000 - km. 5+200; subtramo: km. 1+600 - km. 3+000	Chilón	15 723 829	15 723 829	0	0	0.0
			Construcción del Camino: E.C. (Ruinas - Palenque) - Cuauhtémoc Cárdenas, tramo: km. 0+000 - km. 5+748.15; subtramo: km. 3+000 - km. 4+000	Palenque	10 944 984	10 944 984	3 220 445	3 220 445	29.4
			Construcción del Camino: E.C. (Santa Rosa - Frontera Mexiquito) - Ramal Onilja Tzajalnich, tramo: km. 0+000 - km. 4+120; subtramo: km. 1+000 - km. 2+000	Chanal	12 746 923	12 746 923	3 717 606	3 717 606	29.2
			Construcción del Camino: E.C. (Simojovel - Huitiupán) - San Rafael, tramo: km. 0+000 - km. 12+500; subtramo: km. 3+000 - km. 4+000	Simojovel	10 383 058	10 383 058	5 504 802	5 504 802	53.0
			Construcción del Camino: E.C. (Suytic - Santo Domingo) - Muctahuitz, tramo: km. 0+000 - km. 4+796.10; subtramo: km. 2+000 - km. 3+000	Larráinzar	12 043 332	12 043 332	3 550 115	3 550 115	29.5
			Construcción del Camino: E.C. (Tecpatán - Raudales Malpaso) - Ejido Esperanza de los Pobres, tramo: km. 0+000 - km. 36+000; subtramo: km. 18+000 - km. 19+000	Tecpatán	12 855 929	12 855 929	5 225 510	5 225 510	40.6
			Construcción del Camino: E.C. (Tenejapa - San Juan Cancuc) - Baj'lokilja, tramo: km. 0+000 - km. 9+400; subtramo: km. 5+000 - km. 6+000	Tenejapa	9 813 186	9 813 186	2 910 433	2 910 433	29.7
			Construcción del Camino: E.C. (Teopisca - Villa Las Rosas) - El Puerto - San Lázaro, tramo: km. 0+000 - km. 12+500; subtramo: km. 6+000 - km. 7+000	Venustiano Carranza	10 185 141	0	0	0	0.0
			Construcción del Camino: Saclamantón - Joltzemen, tramo: km. 0+000 - km. 1+822.157; subtramo: km. 0+000 - km. 1+000	Chamula	9 154 588	9 154 588	2 696 641	2 696 641	29.5
			Construcción del Camino: Huitiupán - Santa Catarina - Los Naranjos, tramo: km. 0+000 - km. 28+900; subtramo: km. 18+900 - km. 19+900	Huitiupán	13 971 502	13 971 502	4 760 761	4 760 761	34.1
			Construcción del Camino: Jaltenango - Querétaro, tramo: km. 0+000 - km. 6+000; subtramo: km. 2+700 - km. 4+000	Ángel Albino Corzo	12 919 500	12 919 500	3 692 101	3 692 101	28.6
			Construcción del Camino: E.C. 15+540 (Chalchihuitán - Tzacucum) - Joltealal, tramo: km. 0+000 - km. 25+750; subtramo: km. 5+000 - km. 6+000	Chalchihuitán	11 827 168	11 827 168	3 405 849	3 405 849	28.8
			Construcción del Camino: E.C. Chalam - Chenalhó, tramo: km. 0+000 - km. 2+912; subtramo: km. 1+000 - km. 2+912	Chamula	19 325 534	19 325 534	5 587 379	5 587 379	28.9
			Construcción del Camino: E.C. Paraiso del Grijalva - Río Jordán, tramo: km. 0+000 - km. 7+000; subtramo: km. 2+000 - km. 3+000	Venustiano Carranza	11 806 230	11 806 230	3 456 579	3 456 579	29.3
			Construcción del Camino: E.C. San Francisco - Palestina, tramo: km. 0+000 - km. 9+000; subtramo: km. 4+000 - km. 5+000	Ángel Albino Corzo	11 312 299	11 312 299	3 197 882	3 197 882	28.3
			Construcción del Camino: Ejido Belisario Domínguez - San Antonio Caridad - Crucero Santa Martha, tramo: km. 0+000 - km. 7+000; subtramo: km. 2+000 - km. 3+000	Aldama	0	11 751 038	3 429 975	3 429 975	29.2
			Construcción del Camino: Ejido Belisario Domínguez - San Antonio Caridad - Crucero Santa Martha, tramo: km. 0+000 - km. 7+000; subtramo: km. 2+000 - km. 3+000	Chenalhó	11 751 038	0	0	0	0.0
			Construcción del Camino: Mozotal - Santo Domingo La Cascada - Llano Grande - Ángel Díaz, - Entronque Parralito, tramo: km. 0+000 - km. 19+000; subtramo: km. 11+000 - km. 12+000	Siltepec	11 989 734	11 989 734	3 510 096	3 510 096	29.3

PROGRAMAS Y PROYECTOS DE INVERSIÓN
DEL 1 DE ENERO AL 30 DE JUNIO DE 2024

FF	RAMO	PF	PROYECTO ESTRATÉGICO	MUNICIPIO / COBERTURA	PRESUPUESTO DE EGRESOS				AVANCE % DEVENGADO/ MODIFICAD
					APROBADO	MODIFICADO	DEVENGADO	PAGADO	
			Construcción del Camino: Oxchuc - Cruzton - San Juan Cancuc - Guaquitepec - Sitala, tramo: km. 29+500 = km. 3+500 - km. 58+000 = km. 32+000; subtramo: km. 17+000 - km. 18+000	Chilón	11 864 788	11 864 788	0	0	0.0
			Construcción del Camino: Paste - Elambó, tramo: km. 0+000 - km. 2+040; subtramo: km. 1+000 - km. 2+040	Zinacantán	11 385 501	11 385 501	3 327 783	3 327 783	29.2
			Construcción del Camino: Queshíl - San Antonio, tramo: km. 0+000 - km. 5+000; subtramo: km. 1+500 - km. 2+500	Ocosingo	13 437 668	13 437 668	3 914 395	3 914 395	29.1
			Construcción del Camino: Saclum - Tzizim, tramo: km. 15+000 - km. 26+320; subtramo: km. 19+000 - km. 20+000	Chalchihuitán	12 579 338	12 579 338	3 560 546	3 560 546	28.3
			Construcción del Camino: San Fernando - Colonia Cuauhtémoc, tramo: km. 0+000 - km. 9+000; subtramo: km. 2+000 - km. 3+000	San Fernando	11 877 740	0	0	0	0.0
			Construcción del Camino: San José el Contento - Sibaca - Guaquitepec, tramo: km. 0+000 - km. 28+713.50; subtramo: km. 19+000 - km. 20+000	Chilón	16 183 686	16 183 686	4 851 105	4 851 105	30.0
			Construcción del Camino: San Miguel La Sardina - Adolfo Ruiz Cortínez; tramo: km. 0+000 - km. 6+000; subtramo: km. 2+000 - km. 3+000	Francisco León	0	13 109 084	9 206 785	6 478 803	70.2
			Construcción del Camino: San Miguel La Sardina - Adolfo Ruiz Cortínez; tramo: km. 0+000 - km. 6+000; subtramo: km. 2+000 - km. 3+000	Tecpatán	13 109 084	0	0	0	0.0
			Construcción del Camino: Siltepec - Vega Rosario (Vega del Rosario) - Maíz Blanco, tramo: km. 0+000 - km. 22+000; subtramo: km. 4+000 - km. 5+000	Siltepec	14 393 259	14 393 259	4 226 622	4 226 622	29.4
			Construcción del Camino: Simojovel - Pueblo Nuevo Sitala; tramo: km. 20+000 - km. 37+000; subtramo: km. 21+000 - km. 22+000	Simojovel	11 704 217	11 704 217	3 446 649	3 446 649	29.4
			Construcción del Camino: Tres Cerros - Miguel Utrilla (Los Chorros) - Majomut - E.C. km. 22+000 (Chenalhó - Pantelhó), tramo: km. 0+000 - km. 8+369.50; subtramo: km. 3+200 - km. 4+200	Chenalhó	11 857 376	11 857 376	3 471 390	3 471 390	29.3
			Construcción del Camino: El Bosque - Chabajebal, tramo: km. 0+000 - km. 12+989; subtramo: km. 6+000 - km. 7+000	El Bosque	13 338 480	13 338 480	3 805 803	3 805 803	28.5
			Construcción del Camino: San Fernando - Monterrey - Las Maravillas, tramo: km. 0+000 - km. 20+000; subtramo: km. 9+000 - km. 10+000	San Fernando	12 448 165	12 448 165	8 050 422	4 945 644	64.7
			Construcción del Camino: Santa Rosa - Frontera Mexiquito, tramo: km. 10+000 - km. 21+260; subtramo: km. 17+200 - km. 18+200	Chanal	11 666 881	11 666 881	3 446 154	3 446 154	29.5
			Construcción del Camino: Solosuchiapa - Álvaro Obregón, tramo: km. 0+000 - km. 8+500; subtramo: km. 1+000 - km. 2+000	Solosuchiapa	9 239 953	9 239 953	2 757 204	2 757 204	29.8
			Construcción del Camino: Tecpatán - San José Cushipac; tramo: km. 0+000 - km. 5+472.04; subtramo: km. 1+000 - km. 2+000	Tecpatán	11 193 106	11 193 106	6 536 109	3 274 693	58.4
			Construcción del Camino: Yakampot - E.C. Yaalchitum, tramo: km. 0+000 - km. 27+100; subtramo: km. 15+795 - km. 16+795	Chamula	12 982 292	12 982 292	3 684 803	3 684 803	28.4
			Construcción del Puente Vehicular S/N de 20.00 M.L. ubicado en el km. 3+960, sobre el camino: Rincón Chamula - San Felipe	Rincón Chamula San Pedro	12 348 820	12 348 820	3 612 332	3 612 332	29.3
			Construcción del Puente Vehicular sobre el Río Yaxgemel de 35.00 m.l., ubicado en el km. 1+980, sobre el Camino: Ejido Puebla - Ejido Miguel Utrilla Los Chorros	Chenalhó	26 134 604	26 134 604	7 736 249	7 736 249	29.6
			Construcción del Camino: E.C. km. 10+000 del tramo (Cruzton - Las Ollas) - Chilimjoveltic, tramo: km. 0+000 - km. 8+640; subtramo: km. 3+750 - km. 4+750	Chamula	12 585 915	0	0	0	0.0
			Construcción del Camino: Pajalton Bajo - Kotalte, tramo: km. 0+000 - km. 2+500; subtramo: km. 0+000 - km. 1+000	Chamula	10 958 569	10 958 569	3 240 133	3 240 133	29.6
			Construcción del Camino: Pajalton Bajo - Naxic, tramo: km. 0+000 - km. 2+700; subtramo: km. 0+000 - km. 1+000	Chamula	12 234 657	12 234 657	3 569 605	3 569 605	29.2
			Rehabilitación del Camino: Tres Cruces - Bautista Chico, tramo: km. 0+000 - km. 1+020	Chamula	4 238 423	4 238 423	1 261 003	1 261 003	29.8
			Programa de Supervisión para Obras de Infraestructura Carretera (FISE)	CoBERTURA Estatal	3 576 688	3 576 688	0	0	0.0
			Construcción del Camino: E.C. (Chanal - La Mendoza) - Sakchibalte, tramo: km. 0+000 - km. 4+140; subtramo: km. 2+000 - km. 4+140	Chanal	0	24 942 192	13 306 808	9 332 406	53.4
			Construcción del Camino: E.C. (Bochil - Luis Espinosa) - Allende Esquipulas, tramo: km. 0+000 - km. 21+000; subtramo: km. 0+500 - km. 2+000	Bochil	0	16 513 792	7 263 573	7 263 573	44.0
			Construcción del Camino: San Fernando - Colonia Cuauhtémoc, tramo: km. 0+000 - km. 9+000; subtramo: km. 2+000 - km. 4+000	San Fernando	0	25 065 330	7 519 599	7 519 599	30.0
			Construcción del Camino: San Isidro - Isla San José, tramo: km. 0+000 - km. 15+000; subtramo: km. 10+000 - km. 11+000	Pijijiapan	0	13 279 267	3 900 837	3 900 837	29.4
			Rehabilitación del Sistema de Agua Potable, en la cabecera municipal de Ocoatepec	Ocoatepec	0	46 442 653	13 932 796	13 932 796	30.0
			Rehabilitación del Camino: Altamirano - Comitán, tramo: km. 0+000 - km. 66+000, subtramo: km. 0+000 - km. 12+000 (T.A.)	Altamirano	0	30 199 295	8 699 298	8 699 298	28.8
			Rehabilitación del Camino: Yajalón - Lázaro Cárdenas, tramo: km. 0+000 - km. 6+500; subtramo: km. 2+000 - km. 6+500 (T.A.)	Yajalón	0	23 970 863	6 920 358	6 920 358	28.9
			Rehabilitación del Camino: E.C. Km. 11.3 (Tuxtla - La Angostura) - Acceso al Aeropuerto Internacional "Ángel Albino Corzo"; tramo: km. 0+000 - km. 5+000 (T.A.)	Chiapa de Corzo	0	20 000 000	0	0	0.0
			Construcción del Camino: Pomposo Castellanos - Eloy Borrás Aguilar, tramo: km. 0+000 - km. 10+200; subtramo: km. 3+000 - km. 4+000	Cintalapa	0	12 572 365	3 717 108	3 717 108	29.6
			Construcción del Camino: E.C. (Tenejapa - San Juan Cancuc) - Tzakuiviljok - Los Mangos, tramo: km. 0+000 - km. 2+346; subtramo: km. 0+000 - km. 1+000	Tenejapa	0	12 224 773	3 603 529	3 603 529	29.5
			Construcción del Camino: E.C. (Teopisca - Villa Las Rosas) - Crucero Puerto - San Lázaro, tramo: km. 0+000 - km. 12+500; subtramo: km. 6+000 - km. 7+000	Venustiano Carranza	0	10 185 141	3 001 251	3 001 251	29.5
			Rehabilitación del Camino: E.C. (Jiquipilas - Quintana Roo) - Venustiano Carranza - La Juchiteca, tramo: km. 0+000 - km. 10+000 (T.A.)	Jiquipilas	0	19 210 928	0	0	0.0
10120	FAFEB				466 779 114	479 756 447	282 419 763	222 236 809	58.9
			Reconstrucción del Camino Rural: Chespal Viejo - Agua Caliente, tramo: km. 0+000 - km. 11+600 (T.A.)	Cacahoatán	9 871 723	0	0	0	0.0
			Construcción del Sistema de Alcantarillado Sanitario, en la localidad La Caridad, municipio de Berriozábal	Berriozábal	15 062 229	14 588 263	7 686 765	7 686 765	52.7
			Construcción del Sistema de Agua Potable, en la localidad Las Ollas (Barrios Yolombe y Makbilvotik), municipio de Chamula	Chamula	10 709 941	10 298 009	9 477 889	3 340 855	92.0
			Reconstrucción y Equipamiento de Pozo Profundo y Línea de Conducción de Agua, en Tinajab 1 y Tinajab 2 en la cabecera municipal de Comitán de Domínguez	Comitán de Domínguez	64 812 818	64 812 818	39 490 869	23 675 310	60.9
			Reconstrucción del Camino E.C. (Fronteriza del Sur) - Ramal a Frontera Corozal, tramo: km. 0+000 - km. 16+600 (T.A.)	Ocosingo	39 237 006	39 237 006	26 204 989	26 204 989	66.8
			Reconstrucción del Camino Rural: E.C. (Suchiapa - Portillo Zaragoza) - Grutas de Guaymas, tramo: km. 0+000 - km. 24+000 (T.A.)	Villaflores	15 055 776	15 055 776	10 547 284	10 547 284	70.1
			Reconstrucción del Camino Rural: E.C. (Tapachula - El Edén - Nueva Alemania) - Ejido 26 de Octubre - San Antonio Chicharras, tramo: km. 0+000 - km. 5+800; subtramo: km. 1+400 - km. 5+800	Tapachula	19 359 833	19 359 833	18 049 760	13 055 456	93.2

**PROGRAMAS Y PROYECTOS DE INVERSIÓN
DEL 1 DE ENERO AL 30 DE JUNIO DE 2024**

FF	RAMO	PF	PROYECTO ESTRATÉGICO	MUNICIPIO / COBERTURA	PRESUPUESTO DE EGRESOS				AVANCE % DEVENGADO /MODIFICAD
					APROBADO	MODIFICADO	DEVENGADO	PAGADO	
			Reconstrucción del Camino Rural: E.C. (Tapachula - El Edén - Nueva Alemania) - San José Reforma, tramo: km. 0+000 - km. 4+600; subtramo: km. 1+400 - km. 4+600	Tapachula	18 576 875	18 576 875	6 628 204	6 628 204	35.7
			Reconstrucción del Camino: Ángel Albino Corzo - Siltepec, tramo: km. 0+000 - km. 103+000; subtramo: km. 8+000 - km. 25+000 (T.A.)	Montecristo de Guerrero	29 621 112	29 383 455	8 746 061	8 746 061	29.8
			Reconstrucción del Camino: El Porvenir - Siltepec, tramo: km. 0+000 - km. 23+000; subtramo: km. 15+600 - km. 17+700 (Doce de Abril - Cipreses)	Siltepec	12 694 699	12 244 435	6 535 854	3 673 331	53.4
			Reconstrucción del Camino: Ocozocoautla - Domingo Chanona - Villaflores, tramo: km. 0+000 - km. 71+300; subtramo: km. 0+000 - km. 60+000 (T.A.)	Ocozocoautla de Espinosa	50 431 763	50 169 420	20 576 753	20 576 753	41.0
			Reconstrucción del Camino: Rayón - Pantepec - Tapalapa - E.C. (Copainalá - Ocoatepec), tramo: km. 0+000 - km. 30+400; subtramo: km. 0+000 - km. 18+400 (T.A.)	Rayón	47 862 061	47 862 061	24 700 298	24 700 298	51.6
			Reconstrucción del Camino: El Porvenir - La Grandeza, tramo: km. 33+000 - km. 52+000 (T.A.), subtramo: km. 42+700 - km. 52+000 (T.A.)	La Grandeza	19 916 806	0	0	0	0.0
			Reconstrucción del Camino: Buenos Aires - El Porvenir - La Grandeza, Tramo: Km. 0+000 - Km. 54+000 (T.A.)	El Porvenir	0	19 916 806	13 910 848	6 815 733	69.8
			Camino: Pijijiapan - Plan de Ayala, tramo: km. 0+000 - km. 11+416; subtramo: km. 7+000 - km. 9+000	Pijijiapan	28 405 068	27 973 600	12 403 671	12 403 671	44.3
			Construcción del Camino: Cintalapa - Rafael Cal y Mayor, tramo: km. 0+000 - km. 62+000; subtramo: km. 41+000 = 17+000 - km. 42+000 = 18+000	Cintalapa	13 980 504	13 980 504	10 593 721	6 405 090	75.8
			Construcción del Camino: E.C. (Chalchihuitán - Tzacucum) - Balunaco, tramo: km. 0+000 - km. 7+904; subtramo: km. 3+800 - km. 4+800	Chalchihuitán	13 689 203	13 689 203	7 123 044	7 123 044	52.0
			Construcción del Camino: E.C. 138+960 (San Cristóbal de las Casas - Comitán) - Ranchería Santa Rosa, tramo: km. 0+000 - km. 12+000; subtramo: km. 3+000 - km. 4+000	Comitán de Domínguez	9 462 889	9 462 889	2 761 627	2 761 627	29.2
			Construcción del Puente Vehicular sobre el Rio Lacanja de 70.00 m.l., ubicado en el km. 2+600, sobre el Camino: E.C. (Carretera Fronteriza del Sur - Bonampak) - Lacanja Chansayab	Ocosingo	48 028 808	0	0	0	0.0
			Construcción del camino: E.C. km. 10+000 del tramo: (Cruzón - Las Ollas) - Chilimjoveltic, tramo: km. 0+000 - km. 8+640, subtramos: km. 3+750 - km. 6+650 y del km. 7+200 - km. 8+640	Chamula	0	57 900 531	56 982 127	37 892 340	98.4
			Construcción de Línea de Electrificación aérea del Sistema de Agua Potable, en la localidad Jericó (Porvenir), municipio de El Parral (Terminación)	El Parral	0	1 841 816	0	0	0.0
			Construcción del Camino: Amatlán - Reforma y Planada, tramo: km. 0+000 - km. 6+000; subtramo: km. 0+000 - km. 1+000	Amatlán	0	13 403 146	0	0	0.0
			1012D Agua Potable, Drenaje y Tratamiento (Urbano). Ramo 16 – S074		68 132 545	60 365 927	19 826 916	17 721 348	32.8
			Ampliación del Sistema de Agua Potable, en la localidad Chalam, municipio de Mitontic (Segunda Etapa)	Mitontic	11 973 675	0	0	0	0.0
			Ampliación del Sistema de Alcantarillado Sanitario (3a de 3 etapas), en la cabecera municipal de Palenque	Palenque	56 158 870	39 860 396	11 676 606	11 676 606	29.3
			Construcción (1a. de 2 etapa) de la rehabilitación y ampliación del Sistema de Agua Potable, de la localidad Frontera Corozal, municipio de Ocosingo	Ocosingo	0	20 505 532	8 150 309	6 044 742	39.7
			1012E Agua Potable, Drenaje y Tratamiento (Rural). Ramo 16 – S074		19 026 768	26 793 386	9 316 268	7 715 654	34.8
			Construcción de la Planta de Tratamiento de Aguas Residuales (Zona II), en la localidad San Pedro Pedernal, municipio de Huixtán	Huixtán	2 947 638	0	0	0	0.0
			Construcción de la Planta de Tratamiento de Aguas Residuales, en la localidad Francisco I. Madero, municipio de Salto de Agua	Salto de Agua	2 304 220	0	0	0	0.0
			Construcción de obras complementarias para el Sistema de Alcantarillado Sanitario, en la localidad Cuchulmuc, municipio de Chamula	Chamula	5 684 050	0	0	0	0.0
			Construcción del Sistema de Alcantarillado Sanitario, en la localidad La Selva, municipio de Zinacantán	Zinacantán	4 395 991	0	0	0	0.0
			Perforación de Pozo Profundo de 120 metros consistente en: Etapa exploratoria y terminación, aforo y calidad del agua, en la localidad La Aurora, municipio de Palenque	Palenque	762 781	0	0	0	0.0
			Reconstrucción del Sistema de Agua Potable, en la localidad Francisco I. Madero, municipio de Solosuchiapa	Solosuchiapa	2 932 088	0	0	0	0.0
			Construcción de 56 Sanitarios con biodigestor, en la localidad Stenlejtul, municipio de Oxchuc	Oxchuc	0	1 546 709	588 732	588 732	38.1
			Construcción de 53 Sanitarios con biodigestor, en la localidad Tzajalchén, municipio de Oxchuc	Oxchuc	0	1 545 020	463 506	463 506	30.0
			Construcción de 34 sanitarios con biodigestor, en la localidad Najá, municipio de Oxchuc	Oxchuc	0	1 023 030	379 839	379 839	37.1
			Construcción de 112 letrinas en la localidad Licenciado José Castillo Tielmans, municipio de Palenque	Palenque	0	7 339 182	3 263 853	2 201 755	44.5
			Construcción del Sistema de Alcantarillado Sanitario (1a. de 2 Etapas), en la localidad de Jolnacho, municipio de Larráinzar	Larráinzar	0	3 430 592	0	0	0.0
			Construcción del sistema de agua potable (2a. de 2 Etapas), en la localidad Siberia, municipio de Chanal	Chanal	0	1 264 783	323 207	323 207	25.6
			Construcción de pozo profundo, tren de descarga y subestación eléctrica, conexión a la línea de conducción existente y tanque superficial de concreto, en la localidad Emiliano Zapata, municipio de Cintalapa	Cintalapa	0	2 242 726	916 631	672 818	40.9
			Construcción de la rehabilitación y ampliación del Sistema de Agua Potable, de la localidad Venustiano Carranza, municipio de Tumbalá	Tumbalá	0	2 081 985	624 596	624 596	30.0
			Construcción de 56 Tanques Individuales de Captación Pluvial de Ferrocemento, en la localidad Stenlejtul, municipio de Oxchuc	Oxchuc	0	1 874 446	820 178	820 178	43.8
			Construcción de 53 Tanques Individuales de Captación Pluvial de Ferrocemento, en la localidad Tzajalchén, municipio de Oxchuc	Oxchuc	0	1 774 588	762 538	762 538	43.0
			Construcción de 34 tanques individuales de captación pluvial de ferrocemento, en la localidad Najá, municipio de Oxchuc	Oxchuc	0	1 167 071	722 213	427 510	61.9
			Construcción de la ampliación y rehabilitación del sistema de agua potable, en la localidad Cerro Norte Don Juan, municipio de Salto de Agua	Salto de Agua	0	1 503 253	450 976	450 976	30.0
			1003C Agua Potable, Drenaje y Tratamiento (Rural). Ramo 16 – S074		15 209 864	9 647 477	3 584 896	3 584 896	37.2
			Construcción del Sistema de Agua Potable, en la localidad Carmen Zacatal (Barrio Los Pinos), municipio de Jitotol	Jitotol	5 562 388	1	0	0	0.0
			Construcción del Sistema de Agua Potable, para el barrio Icalumtic de la localidad Patosil, municipio de Zinacantán	Zinacantán	9 647 477	9 647 477	3 584 896	3 584 896	37.2
			1003B Agua Potable, Drenaje y Tratamiento (Urbano). Ramo 16 – S074		0	5 562 387	2 066 876	2 066 876	37.2
			Construcción del Sistema de Agua Potable, en la localidad Carmen Zacatal (Barrio Los Pinos), municipio de Jitotol	Jitotol	0	5 562 387	2 066 876	2 066 876	37.2

INDICADORES DE RESULTADOS

Ente Público: Comisión de Caminos e Infraestructura Hidráulica

Página 1 de 11

SUBFUNCIÓN / TIPO DE PROYECTO	UNIDAD DE MEDIDA	METAS				PRESUPUESTO APROBADO (PESOS)	PRESUPUESTO MODIFICADO (PESOS)	PRESUPUESTO DEVENGADO (PESOS)	BENEFICIARIOS				
		PROGRAM. ANUAL	MODIF. ANUAL	ALCANZ. AL PERIODO	% CUMPLIM./ MODIF.				MUNICIPIO	LOCALIDAD	MUJER	HOMBRE	PERSONA
JUSTICIA													
DERECHOS HUMANOS						108 653.33	103 917.33	16 711.15					
PROYECTOS DE GASTO CORRIENTE:													
COORDINACIÓN Y FORMACIÓN EN MATERIA DE IGUALDAD DE GENERO DE LA COMISIÓN DE CAMINOS E INFRAESTRUCTURA HIDRÁULICA						108 653.33	103 917.33	16 711.15	Cobertura Estatal	Cobertura Estatal	165	100	265
Acciones de Igualdad de Genero	Acción	21.00	21.00	5.00	23.81								
PROTECCIÓN AMBIENTAL													
ORDENACIÓN DE AGUAS RESIDUALES, DRENAJE Y ALCANTARILLADO						324 894 503.72	350 498 770.52	134 800 794.91					
PROYECTOS DE GASTO CORRIENTE:													
COORDINACIÓN DE LA SUPERVISIÓN, REPORTE Y VALIDACIÓN DE LAS ESTIMACIONES EN LA EJECUCIÓN DE LAS OBRAS EN MATERIA DE INFRAESTRUCTURA HIDRÁULICA						11 927 952.23	12 030 726.31	4 594 021.34	Cobertura Estatal	Cobertura Estatal	1 437 476	1 374 899	2 812 375
Coordinación de la supervisión, reporte y validación de las estimaciones en la ejecución de las obras en materia de infraestructura hidráulica	Obra	78.00	78.00	3.00	3.85								
PROYECTOS DE INVERSIÓN:													
CONSTRUCCIÓN DE COLECTOR SANITARIO PONIENTE, EN LA CABECERA MUNICIPAL DE SAN FERNANDO						31 856 300.69	31 856 300.69	11 296 890.09	San Fernando	San Fernando	0	0	0
Construcción	Obra	1.00	1.00	0.50	50.00								
CONSTRUCCIÓN DEL SISTEMA DE ALCANTARILLADO SANITARIO, EN LA LOCALIDAD LA CARIDAD, MUNICIPIO DE BERRIOZÁBAL						15 321 923.02	17 889 784.78	7 796 538.95	Berriozábal	La Caridad	0	0	0
Construcción	Sistema	1.00	1.00	0.43	42.60								
CONSTRUCCIÓN DE LA PLANTA DE TRATAMIENTO DE AGUAS RESIDUALES, EN LA CABECERA MUNICIPAL DE CHAMULA						38 691 839.85	38 691 839.85	14 092 691.45	Chamula	Chamula	0	0	0
Construcción	Planta de Tratamiento	1.00	1.00	0.45	45.00								
CONSTRUCCIÓN DE LA PLANTA DE TRATAMIENTO DE AGUAS RESIDUALES, EN LA LOCALIDAD SAN VICENTE LA MESILLA, MUNICIPIO DE TZIMOL						19 214 876.70	6 642 511.93	0.00	Tzimol	San Vicente La Mesilla	0	0	0
Construcción	Planta de Tratamiento	1.00	1.00	0.00	0.00								
CONSTRUCCIÓN DE SANITARIOS CON BIODIGESTOR, EN LA LOCALIDAD ACTEAL ALTO, MUNICIPIO DE CHENALHÓ						9 239 637.27	9 239 637.27	2 769 120.33	Chenalhó	Acteal Alto	0	0	0
Construcción	Sanitario	97.00	97.00	24.53	25.29								
CONSTRUCCIÓN DEL SISTEMA DE ALCANTARILLADO SANITARIO Y SANEAMIENTO, EN LA LOCALIDAD UKUMTIC (BARRIO TONTIC Y BARRIO JECHVOTIC), MUNICIPIO DE CHAMULA						13 286 414.80	13 286 414.80	7 126 929.81	Chamula	Ukumtic	0	0	0
Construcción	Sistema	1.00	1.00	0.72	71.92								
CONSTRUCCIÓN DEL SISTEMA DE ALCANTARILLADO SANITARIO, BARRIO SAN MIGUEL, DE LA CABECERA MUNICIPAL DE RINCÓN CHAMULA SAN PEDRO						10 286 618.87	10 286 618.87	0.00	Rincón Chamula San Pedro	Rincon Chamula	0	0	0
Construcción	Sistema	1.00	1.00	0.00	0.00								
CONSTRUCCIÓN DEL SISTEMA DE ALCANTARILLADO SANITARIO, EN LA LOCALIDAD CHIQUINSHULUM, MUNICIPIO DE CHALCHIHUITÁN						20 944 511.80	20 944 511.80	7 435 872.32	Chalchihuitán	Chiquinshulum	0	0	0
Construcción	Sistema	1.00	1.00	0.30	29.80								
CONSTRUCCIÓN DEL SISTEMA DE ALCANTARILLADO SANITARIO, EN LA LOCALIDAD PROFESOR ROBERTO BARRIOS EN EL MUNICIPIO DE PALENQUE						0.00	39 051 601.20	24 591 825.82	Palenque	Profesor Roberto Barrios	0	0	0
Construcción	Sistema	1.00	1.00	0.80	79.66								
CONSTRUCCIÓN DE LA PLANTA DE TRATAMIENTO DE AGUAS RESIDUALES, EN LA LOCALIDAD PROFESOR ROBERTO BARRIOS EN EL MUNICIPIO DE PALENQUE						0.00	21 254 935.05	11 816 867.30	Palenque	Profesor Roberto Barrios	0	0	0
Construcción	Planta de Tratamiento	1.00	1.00	0.30	30.37								
CONSTRUCCIÓN DE LA PLANTA DE TRATAMIENTO DE AGUAS RESIDUALES (ZONA II), EN LA LOCALIDAD SAN PEDRO PEDERNAL, MUNICIPIO DE HUIXTÁN						5 895 275.95	0.00	0.00	Huixtán	San Pedro Pedernal	0	0	0
Construcción	Planta de Tratamiento	1.00	1.00	0.00	0.00								

INDICADORES DE RESULTADOS

Ente Público: Comisión de Caminos e Infraestructura Hidráulica

Página 6 de 11

SUBFUNCIÓN / TIPO DE PROYECTO	UNIDAD DE MEDIDA	METAS				PRESUPUESTO APROBADO (PESOS)	PRESUPUESTO MODIFICADO (PESOS)	PRESUPUESTO DEVENGADO (PESOS)	BENEFICIARIOS				
		PROGRAM. ANUAL	MODIF. ANUAL	ALCANZ. AL PERIODO	% CUMPLIM./ MODIF.				MUNICIPIO	LOCALIDAD	MUJER	HOMBRE	PERSONA
TRANSPORTE													
TRANSPORTE POR CARRETERA													
REHABILITACIÓN DEL CAMINO: E.C. KM. 83 (BOCHIL - PICHUCALCO) - NACHITOM - SANTO DOMINGO, TRAMO: KM. 0+000 - KM. 36+000; SUBTRAMO: KM. 16+000 - KM. 36+000 (T.A.) Reconstrucción del subtramo: km. 16+000 - km. 36+000 (T.A.)	Kilómetro	20.00	20.00	0.00	0.00	60 707 931.42	60 707 931.42	0.00	Lárrainzar	San Cristobalito	0	0	0
RECONSTRUCCIÓN DEL CAMINO: EL PORVENIR - SILTEPEC, TRAMO: KM. 0+000 - KM. 23+000; SUBTRAMO: KM. 15+600 - KM. 17+700 (DOCE DE ABRIL - CIPRESES) Reconstrucción del subtramo: km. 15+600 - km. 17+700 (Doce de Abril - Cipreses)	Kilómetro	2.10	2.10	1.00	47.50	12 913 573.02	12 455 546.18	6 645 848.17	Siltepec	Los Cipreses	0	0	0
REHABILITACIÓN DEL CAMINO: IXHUATÁN - SANTA ANITA, TRAMO: KM. 0+000 - KM. 8+400 (T.A.) Reconstrucción del tramo: km. 0+000 - km. 8+400 (T.A.)	Kilómetro	8.40	8.40	0.84	10.00	44 519 893.95	44 519 893.95	13 056 896.58	Ixhuatán	Santa Anita	0	0	0
RECONSTRUCCIÓN DEL CAMINO: OCOZOCOAUTLA - DOMINGO CHANONA - VILLAFLORES, TRAMO: KM. 0+000 - KM. 71+300; SUBTRAMO: KM. 0+000 - KM. 60+000 (T.A.) Reconstrucción del subtramo: km. 0+000 - km. 60+000 (T.A.)	Kilómetro	60.00	60.00	40.72	67.86	51 301 276.00	61 051 276.00	30 362 355.13	Ocozocoautla de Espinosa	Varias	0	0	0
RECONSTRUCCIÓN DEL CAMINO: RAYÓN - PANTEPEC - TAPALAPA - E.C. (COPAINALÁ - OCOTEPEC), TRAMO: KM. 0+000 - KM. 30+400; SUBTRAMO: KM. 0+000 - KM. 18+400 (T.A.) Reconstrucción del subtramo: km. 0+000 - km. 18+400 (T.A.)	Kilómetro	18.40	18.40	7.27	39.50	48 687 268.89	58 077 268.89	34 408 070.43	Rayón	Varias	0	0	0
REHABILITACIÓN DEL CAMINO: SAN CRISTÓBAL - POZO COLORADO - LAGUNA GRANDE - SAN LUCAS - CHIAPILLA, TRAMO: KM. 0+000 - KM. 37+000; SUBTRAMO: KM. 11+520 - KM. 16+900 Reconstrucción del subtramo: km. 11+520 - km. 16+900.	Kilómetro	5.38	5.38	0.00	0.00	49 271 968.26	49 271 968.26	0.00	San Cristóbal de Las Casas	Laguna Grande	0	0	0
REHABILITACIÓN DEL CAMINO: SANTA ISABEL - DOMINGO CHANONA, TRAMO: KM. 0+000 - KM. 67+500; SUBTRAMO: KM. 45+000 - KM. 67+500 (T.A.) Reconstrucción del subtramo: km. 45+000 - km. 67+500 (T.A.)	Kilómetro	22.50	22.50	0.00	0.00	39 082 790.79	987 002.18	0.00	Villaflores	Dr. Domingo Chanona	0	0	0
REHABILITACIÓN DEL CAMINO: VILLA CORZO - MONTERREY, TRAMO: KM. 0+000 - KM. 19+200; SUBTRAMO: KM. 10+000 - KM. 19+200 (T.A.) Reconstrucción del subtramo: km. 10+000 - km. 19+200 (T.A.)	Kilómetro	9.20	9.20	0.00	0.00	19 735 135.70	19 735 135.70	5 831 954.08	Villa Corzo	Ch'Ultic	0	0	0
REHABILITACIÓN DEL CAMINO: ALTAMIRANO - COMITÁN, TRAMO: KM. 0+000 - KM. 66+000 (T.A.) Rehabilitación del tramo: km. 0+000 - km. 66+000 (T.A.)	Kilómetro	66.00	66.00	0.00	0.00	30 199 295.32	0.00	0.00	Altamirano	Varias	0	0	0
RECONSTRUCCIÓN DEL CAMINO: EL PORVENIR - LA GRANDEZA, TRAMO: KM. 33+000 - KM. 52+000 (T.A.), SUBTRAMO: KM. 42+700 - KM. 52+000 (T.A.) Reconstrucción del subtramo: Km. 42+700 Al Km. 52+000 (T.A.)	Kilómetro	9.30	9.30	0.00	0.00	20 260 199.42	0.00	0.00	La Grandeza	La Grandeza	0	0	0
REHABILITACIÓN DEL CAMINO: E.C. KM. 161.3 (PUEBLO NUEVO - RINCÓN CHAMULA) - SAN FELIPE, TRAMO: KM. 0+000 - KM. 5+600 (T.A.) Rehabilitación del tramo: km. 0+000 - km. 5+600 (T.A.)	Kilómetro	5.60	5.60	1.51	27.00	16 466 883.64	16 466 883.64	4 815 869.16	Rincón Chamula San Pedro	San Felipe	0	0	0
REHABILITACIÓN DEL CAMINO: E.C. KM. 11.3 (TUXTLA - LA ANGOSTURA) - ACCESO AL AEROPUERTO INTERNACIONAL "ÁNGEL ALBINO CORZO"; TRAMO: KM. 0+000 - KM. 12+100 (T.A.) Reconstrucción del Tramo: km. 0+000 al km. 12+100 (T.A.)	Kilómetro	12.10	12.10	0.00	0.00	20 000 000.00	0.00	0.00	Chiapa de Corzo	San Sebastián	0	0	0
CAMINO: JUÁREZ - COL. EL PARAÍSO (E.C. SANTA TERESA 2A. SECCIÓN), TRAMO: KM. 0+000 - KM. 17+600 (T.A.) Rehabilitación del tramo: km. 0+000 - km. 17+600 (T.A.)	Kilómetro	17.60	17.60	0.00	0.00	26 215 470.15	26 215 470.15	0.00	Juárez	Paraiso	0	0	0
REHABILITACIÓN DEL CAMINO: OCOZOCOAUTLA - APIC PAC, TRAMO: KM. 0+000 - KM. 51+520; SUBTRAMO: KM. 13+000 - KM. 38+000 (T.A.) Rehabilitación del subtramo: km. 13+000 - km. 38+000 (T.A.)	Kilómetro	25.00	25.00	0.00	0.00	26 342 761.11	26 342 761.11	0.00	Ocozocoautla de Espinosa	Las Pimientas	0	0	0
REHABILITACIÓN DEL CAMINO: YAALICHIN AL ENTRONQUE CAMINO YUTNIONTIC, TRAMO: KM. 0+000 - KM 5+300 (T.A.) Rehabilitación del tramo: km. 0+000 - km 5+300 (T.A.)	Kilómetro	5.30	5.30	0.42	8.00	11 214 944.37	13 264 944.37	3 799 455.99	Chamula	Shucutón	0	0	0
REHABILITACIÓN DEL CAMINO: YAJALÓN - LÁZARO CÁRDENAS, TRAMO: KM. 0+000 - KM. 6+500; SUBTRAMO: KM. 2+000 - KM. 6+500 Rehabilitación del subtramo: km. 2+000 - km. 6+500	Kilómetro	4.50	4.50	0.00	0.00	23 970 862.89	0.00	0.00	Yajalón	Lázaro Cardenas	0	0	0
REHABILITACIÓN DEL CAMINO: E.C. KM. 8+600 (SAN CRISTOBAL DE LAS CASAS - SAN JUAN CHAMULA) - BECHIJTIC - TZOJOLUM (TIERRA COLORADA), TRAMO: KM. 0+000 - KM 16+924; SUBTRAMO: KM. 0+000 - KM. 13+500 (T.A.) Rehabilitación del subtramo: km. 0+000 - km. 13+500 (T.A.)	Kilómetro	13.50	13.50	0.00	0.00	12 234 657.09	12 234 657.09	0.00	Chamula	Catishtic	0	0	0
REHABILITACIÓN DEL CAMINO: ESTACIÓN PALENQUE - LA LIBERTAD, TRAMO: KM. 0+000 - KM. 37+300; SUBTRAMO: KM. 33+000 - KM. 37+300 (T.A.) Rehabilitación del subtramo: km. 33+000 - km. 37+300 (T.A.)	Kilómetro	4.30	4.30	2.90	67.53	26 634 225.57	26 634 225.57	14 469 085.13	La Libertad	La Libertad	0	0	0

INDICADORES DE RESULTADOS

SUBFUNCIÓN / TIPO DE PROYECTO	UNIDAD DE MEDIDA	METAS				PRESUPUESTO APROBADO (PESOS)	PRESUPUESTO MODIFICADO (PESOS)	PRESUPUESTO DEVENGADO (PESOS)	BENEFICIARIOS				
		PROGRAM. ANUAL	MODIF. ANUAL	ALCANZ. AL PERIODO	% CUMPLIM./ MODIF.				MUNICIPIO	LOCALIDAD	MUJER	HOMBRE	PERSONA
TRANSPORTE													
TRANSPORTE POR CARRETERA													
RECONSTRUCCIÓN DEL CAMINO: CHICOMUSELO - E.C. (TUXTLA - LA ANGOSTURA), TRAMO: KM. 0+000 - KM. 191+000 (T.A.) Reconstrucción del subtramo: km. 0+000 - km. 64+000 (T.A.)	Kilómetro	191.00	191.00	178.59	93.50	0.00	358 834 211.63	208 401 667.06	La Concordia	La Concordia	4 249	4 140	8 389
RECONSTRUCCIÓN DEL CAMINO: BUENOS AIRES - EL PORVENIR - LA GRANDEZA, TRAMO: KM. 0+000 - KM. 54+000 (T.A.) Reconstrucción del tramo: km. 0+000 - km. 54+000 (t.a)	Kilómetro	54.00	54.00	32.40	60.00	0.00	279 642 413.29	221 816 698.70	El Porvenir	El Porvenir De Velasco Suárez	0	0	0
RECONSTRUCCIÓN DEL CAMINO: ACALA - E.C. (LAS LIMAS - LA ANGOSTURA), TRAMO: KM. 0+000 - KM. 9+100 (T.A.) Reconstrucción del tramo: km. 0+000 - km. 9+100 (t.a)	Kilómetro	9.10	9.10	1.83	20.14	0.00	20 221 345.06	5 033 295.22	Acala	Acala	0	0	0
RECONSTRUCCIÓN DEL CAMINO: E.C. (LARRAINZAR - ALDAMA) - EPALCHEN - TENTIC, TRAMO: KM. 0+000 - KM. 8+580; SUBTRAMO: KM. 0+000 - KM. 1+992 (T.A.) Reconstrucción del subtramo: km. 0+000 - km. 1+992 (t.a)	Kilómetro	1.99	1.99	1.41	70.62	0.00	10 990 094.81	3 397 358.01	Chamula	Epalchén	0	0	0
REHABILITACIÓN DEL CAMINO: TEMO - YAJALÓN - TILA - EL LIMAR, TRAMO: KM. 0+000 - KM. 86+700; SUBTRAMO: KM. 40+000 - KM. 86+700 (T.A.) Rehabilitación del subtramo: km. 40+000 - km. 86+700 (t.a.)	Kilómetro	46.70	46.70	16.11	34.50	0.00	31 090 897.43	9 144 138.74	Tumbalá	Hidalgo Joshil	0	0	0
REHABILITACIÓN DEL CAMINO: PETALCINGO - SABANILLA, TRAMO: KM. 0+000 - KM. 30+000 (T.A.) Rehabilitación del tramo: del km. 0+000 al km. 30+000 (t.a.)	Kilómetro	13.03	13.03	7.79	59.79	0.00	76 338 868.12	42 895 692.07	Sabanilla	Sabanilla	0	0	0
CAMINO: EST. EL SUSPIRO - NUEVO NICAPA, TRAMO: KM. 0+000 - KM. 13+600 Mantenimiento del subtramo: km. 0+000 - km. 2+500 (t.a)	Kilómetro	2.50	2.50	0.13	5.00	0.00	22 354 585.25	2 924 423.63	Pichucalco	Nuevo Nicapa	0	0	0
REHABILITACIÓN DEL CAMINO: ALTAMIRANO - COMITÁN, TRAMO: KM. 0+000 - KM. 66+000, SUBTRAMO: KM. 0+000 - KM. 12+000 (T.A.) Rehabilitación del subtramo: km. 0+000 - km. 12+000 (T.A.)	Kilómetro	12.00	12.00	0.00	0.00	0.00	30 199 295.32	8 699 297.50	Altamirano	Altamirano	0	0	0
RECONSTRUCCIÓN DEL CAMINO: VILLA COMALTITLÁN - VICENTE GUERRERO - PROVIDENCIA, TRAMO: KM. 0+000 - KM. 15+900, SUBTRAMOS: KM. 0+000 - KM. 4+900 (T.A.) Y KM. 5+850 - KM. 6+020 Reconstrucción de los subtramos: km. 0+000 - km. 4+900 (t.a) y km. 5+850 - km. 6+020	Kilómetro	5.07	5.07	0.55	10.80	0.00	8 177 317.09	2 498 809.82	Villa Comaltitlán	Vicente Guerrero	0	0	0
RECONSTRUCCIÓN DEL CAMINO: E.C. (ARRIAGA - TAPACHULA) - ÁLVARO OBREGÓN - MAZATÁN, TRAMO: KM. 0+000 - KM. 13+000, (T.A.) Reconstrucción del subtramo: km. 0+000 - km. 13+000. (t.a)	Kilómetro	13.00	13.00	2.91	22.39	0.00	64 086 206.90	32 199 749.04	Mazatán	Mazatán	0	0	0
REHABILITACIÓN DEL CAMINO: YAJALÓN - LÁZARO CÁRDENAS, TRAMO: KM. 0+000 - KM. 6+500; SUBTRAMO: KM. 2+000 - KM. 6+500 (T.A.) Rehabilitación del subtramo: km. 2+000 - km. 6+500 (T.A.)	Kilómetro	4.50	4.50	0.00	0.00	0.00	23 970 862.89	6 920 357.85	Yajalón	Lázaro Cárdenas	0	0	0
REHABILITACIÓN DEL CAMINO: E.C. KM. 11.3 (TUXTLA - LA ANGOSTURA) - ACCESO AL AEROPUERTO INTERNACIONAL "ÁNGEL ALBINO CORZO"; TRAMO: KM. 0+000 - KM. 5+000 (T.A.) Reconstrucción del Tramo: km. 0+000 al km. 5+000 (T.A)	Kilómetro	5.00	5.00	0.00	0.00	0.00	20 000 000.00	0.00	Chiapa de Corzo	San Sebastián	0	0	0
CAMINO: PIJJIAPAN - PLAN DE AYALA, TRAMO: KM. 0+000 - KM. 11+416; SUBTRAMO: KM. 7+000 - KM. 9+000 Construcción del subtramo: km. 7+000 - km. 9+000	Kilómetro	2.00	2.00	0.92	45.90	28 894 810.17	34 129 265.45	18 285 588.25	Pijjiapan	Plan de Ayala	0	0	0
CAMINO: SAN ISIDRO - ISLA SAN JOSÉ, TRAMO: KM. 0+000 - KM. 15+000; SUBTRAMO: KM. 10+000 - KM. 11+000 Construcción del subtramo: km. 10+000 - km. 11+000	Kilómetro	1.00	1.00	0.00	0.00	13 279 267.42	0.00	0.00	Pijjiapan	Isla San José	0	0	0
CONSTRUCCIÓN DEL CAMINO: CASETA CUXTEPEQUES - EJIDO NUEVO PARAÍSO, TRAMO: KM. 0+000 - KM. 9+300; SUBTRAMO: KM. 2+600 - KM. 3+600 Construcción del subtramo: km. 2+600 - km. 3+600	Kilómetro	1.00	1.00	0.55	55.00	11 101 166.14	11 101 166.14	3 273 355.64	La Concordia	Los Pinos	0	0	0
CONSTRUCCIÓN DEL CAMINO: CHIMÚM CUM - AL MOJÓN CHAMULA, TRAMO: KM. 0+000 - KM. 9+420; SUBTRAMO: KM. 3+000 - KM. 4+000 Construcción del subtramo: km. 3+000 - km. 4+000	Kilómetro	1.00	1.00	0.44	44.00	12 654 930.09	12 654 930.09	4 214 414.95	Mitontic	Suytic	0	0	0
CONSTRUCCIÓN DEL CAMINO: CINTALAPA - RAFAEL CAL Y MAYOR, TRAMO: KM. 0+000 - KM. 62+000; SUBTRAMO: KM. 41+000 = 17+000 - KM. 42+000 = 18+000 Construcción del subtramo: km. 41+000 = 17+000 - km. 42+000 = 18+000	Kilómetro	1.00	1.00	0.57	57.01	14 221 547.19	17 121 547.19	13 602 668.00	Cintalapa de Figueroa	Cintalapa de Figueroa	0	0	0
CONSTRUCCIÓN DEL CAMINO: COL. NUEVO LEÓN - NICOLÁS RUIZ, TRAMO: KM. 0+000 - KM. 34+771; SUBTRAMO: KM. 27+172.60 - KM. 28+500 Construcción del subtramo: km. 27+172.60 - km. 28+500	Kilómetro	1.00	1.00	0.00	0.00	16 148 298.18	16 148 298.18	0.00	Venustiano Carranza	La Isla	0	0	0

INDICADORES DE RESULTADOS

Ente Público: Comisión de Caminos e Infraestructura Hidráulica

Página 8 de 11

SUBFUNCIÓN / TIPO DE PROYECTO	UNIDAD DE MEDIDA	METAS				PRESUPUESTO APROBADO (PESOS)	PRESUPUESTO MODIFICADO (PESOS)	PRESUPUESTO DEVENGADO (PESOS)	BENEFICIARIOS				
		PROGRAM. ANUAL	MODIF. ANUAL	ALCANZ. AL PERIODO	% CUMPLIM./ MODIF.				MUNICIPIO	LOCALIDAD	MUJER	HOMBRE	PERSONA
TRANSPORTE													
TRANSPORTE POR CARRETERA													
CONSTRUCCIÓN DEL CAMINO: DESVÍO SALVADOR - EMBARCADERO JERICÓ - LOMA BONITA, TRAMO: KM. 0+000 - KM. 17+200; SUBTRAMO: KM. 2+078 - KM. 3+078 Construcción del subtramo: km. 2+078 - km. 3+078	Kilómetro	1.00	1.00	0.08	8.00	11 662 884.35	11 662 884.35	3 404 383.62	Villa Corzo	Embarcadero De Jericó (El Siglo)	0	0	0
CONSTRUCCIÓN DEL CAMINO: E.C. (AGUSTÍN RUBIO- IGNACIO ZARAGOZA) - CERRO LAS CAMPANAS - VILLAFLORES - SAN LORENZO -REFORMA Y PLANADA, TRAMO: KM. 0+000 - KM. 27+500; SUBTRAMO: KM. 17+600 - KM. 18+600 Construcción del subtramo: km. 17+600 - km. 18+600	Kilómetro	1.00	1.00	0.00	0.00	15 910 424.60	15 910 424.60	0.00	Amatán	Carmen Jucuma	0	0	0
CONSTRUCCIÓN DEL CAMINO: E.C. (BOCHIL - LUIS ESPINOSA) - ALLENDE DE ESQUIPULAS, TRAMO: KM. 0+000 - KM. 21+000; SUBTRAMO: KM. 0+500 - KM. 1+500 Construcción del subtramo: km. 0+500 - km. 1+500	Kilómetro	1.00	1.00	0.00	0.00	11 335 301.46	0.00	0.00	Bochil	Allende de Esquipulas	0	0	0
CONSTRUCCIÓN DEL CAMINO: E.C. (BOCHIL - LUIS ESPINOSA) - GARRIDO CANAVAL (CHAVARRIA), TRAMO: KM. 0+000 - KM. 11+000; SUBTRAMO: KM. 8+000 - KM. 10+000 Construcción del subtramo: km. 8+000 - km. 10+000	Kilómetro	1.00	1.00	0.00	0.00	28 794 380.60	28 794 380.60	8 638 314.18	Bochil	Garrido Canaval (Chavarría)	0	0	0
CONSTRUCCIÓN DEL CAMINO: E.C. (CHALCHIHUITÁN - TZACUCUM) - BALUNACO, TRAMO: KM. 0+000 - KM. 7+904; SUBTRAMO: KM. 3+800 - KM. 4+800 Construcción del subtramo: km. 3+800 - km. 4+800	Kilómetro	2.00	2.00	0.62	30.97	13 925 223.79	16 675 223.79	9 950 799.34	Chalchihuitán	Balunaco	0	0	0
CONSTRUCCIÓN DEL CAMINO: E.C. (CHANAL - LA MENDOZA) - SAKCHIBALTE, TRAMO: KM. 0+000 - KM. 4+140; SUBTRAMO: KM. 2+000 - KM. 3+000 Construcción del subtramo: km. 2+000 - km. 3+000	Kilómetro	1.20	1.20	0.71	59.52	10 711 324.08	0.00	0.00	Chanal	Sakchibalte	0	0	0
CONSTRUCCIÓN DEL CAMINO: E.C. (HUIXTAN - OXCHUC) - LOS RANCHOS, TRAMO: KM. 0+000 - KM. 7+500; SUBTRAMO: KM. 3+000 - KM. 4+000 Construcción del subtramo: km. 3+000 - km. 4+000	Kilómetro	1.00	1.00	0.00	0.00	12 353 696.30	12 353 696.30	3 618 700.28	Huixtán	Los Ranchos	0	0	0
CONSTRUCCIÓN DEL CAMINO: E.C. (LAGOS DE MONTEBELLO - MARQUÉS DE COMILLAS) - JERUSALÉN - GUADALUPE TEPEYAC, TRAMO: KM. 0+000 - KM. 25+000; SUBTRAMO: KM. 10+000 - KM. 11+000 Construcción del subtramo: km. 10+000 - km. 11+000	Kilómetro	1.00	1.00	0.40	39.90	9 008 090.55	9 008 090.55	2 671 374.24	Las Margaritas	Rancho Alegre	0	0	0
CONSTRUCCIÓN DEL CAMINO: E.C. (PALENQUE - OCOSINGO) - SAN JERÓNIMO TULJÁ, TRAMO: KM. 0+000 - KM. 5+200; SUBTRAMO: KM. 1+600 - KM. 3+000 Construcción del subtramo: km. 1+600 - km. 3+000	Kilómetro	1.00	1.00	0.07	6.58	15 723 829.07	15 723 829.07	0.00	Chilón	San Jerónimo Tulijá	0	0	0
CONSTRUCCIÓN DEL CAMINO: E.C. (RUINAS - PALENQUE) - CUAUHTÉMOC CÁRDENAS, TRAMO: KM. 0+000 - KM. 5+748.15; SUBTRAMO: KM. 3+000 - KM. 4+000 Construcción del subtramo: km. 3+000 - km. 4+000	Kilómetro	1.40	1.40	0.00	0.00	10 944 984.44	10 944 984.44	3 220 444.68	Palenque	Cuauhtémoc Cárdenas	0	0	0
CONSTRUCCIÓN DEL CAMINO: E.C. (SANTA ROSA - FRONTERA MEXIQUITO) - RAMAL ONILJA TZAJALNICH, TRAMO: KM. 0+000 - KM. 4+120; SUBTRAMO: KM. 1+000 - KM. 2+000 Construcción del subtramo: km. 1+000 - km. 2+000	Kilómetro	1.00	1.00	0.01	1.05	12 746 923.47	12 746 923.47	3 717 606.44	Chanal	Onilja	0	0	0
CONSTRUCCIÓN DEL CAMINO: E.C. (SIMOJOVEL - HUITIUPAN) - SAN RAFAEL; TRAMO: KM. 0+000 - KM. 12+500; SUBTRAMO: KM. 3+000 - KM. 4+000 Construcción del subtramo: km. 3+000 - km. 4+000	Kilómetro	1.00	1.00	0.08	8.23	10 383 058.20	10 383 058.20	5 504 802.21	Simojovel	Simojovel	0	0	0
CONSTRUCCIÓN DEL CAMINO: E.C. (SUYTIC - SANTO DOMINGO) - MUCTAHUITZ, TRAMO: KM. 0+000 - KM. 4+796.10; SUBTRAMO: KM. 2+000 - KM. 3+000 Construcción del subtramo: km. 2+000 - km. 3+000	Kilómetro	1.00	1.00	0.56	56.38	12 043 331.76	12 043 331.76	3 550 115.18	Larrainzar	Muctahuitz	0	0	0
CONSTRUCCIÓN DEL CAMINO: E.C. (TECPATÁN - RAUDALES MALPASO) - EJIDO ESPERANZA DE LOS POBRES, TRAMO: KM. 0+000 - KM. 36+000; SUBTRAMO: KM. 18+000 - KM. 19+000 Construcción del subtramo: km. 18+000 - km. 19+000	Kilómetro	1.00	1.00	0.45	45.20	12 855 929.13	12 855 929.13	5 225 510.20	Tecpatán	Juan Sabines Gutiérrez	0	0	0
CONSTRUCCIÓN DEL CAMINO: E.C. (TENEJAPA - SAN JUAN CANCUC) - BAJ'LOKILJA, TRAMO: KM. 0+000 - KM. 9+400; SUBTRAMO: KM. 5+000 - KM. 6+000 Construcción del subtramo: km. 5+000 - km. 6+000	Kilómetro	1.00	1.00	0.58	58.35	9 813 186.22	9 813 186.22	2 910 433.20	Tenejapa	Bajlokilja	0	0	0
CONSTRUCCIÓN DEL CAMINO: E.C. (TEOPISCA - VILLA LAS ROSAS) - EL PUERTO - SAN LÁZARO, TRAMO: KM. 0+000 - KM. 12+500; SUBTRAMO: KM. 6+000 - KM. 7+000 Construcción del subtramo: km. 6+000 - km. 7+000	Kilómetro	1.00	1.00	0.05	5.00	10 185 140.53	0.00	0.00	Venustiano Carranza	San Lázaro	0	0	0

INDICADORES DE RESULTADOS

Ente Público: Comisión de Caminos e Infraestructura Hidráulica

Página 9 de 11

SUBFUNCIÓN / TIPO DE PROYECTO	UNIDAD DE MEDIDA	METAS				PRESUPUESTO APROBADO (PESOS)	PRESUPUESTO MODIFICADO (PESOS)	PRESUPUESTO DEVENGADO (PESOS)	BENEFICIARIOS				
		PROGRAM. ANUAL	MODIF. ANUAL	ALCANZ. AL PERIODO	% CUMPLIM./ MODIF.				MUNICIPIO	LOCALIDAD	MUJER	HOMBRE	PERSONA
TRANSPORTE													
TRANSPORTE POR CARRETERA													
CONSTRUCCIÓN DEL CAMINO: E.C. 138+960 (SAN CRISTÓBAL DE LAS CASAS - COMITÁN) - RANCHERÍA SANTA ROSA, TRAMO: KM. 0+000 - KM. 12+000; SUBTRAMO: KM. 3+000 - KM. 4+000 Construcción del subtramo: km. 3+000 - km. 4+000	Kilómetro	1.00	1.00	0.20	20.47	9 626 042.62	9 626 042.62	2 868 828.31	Comitán de Domínguez	Santa Rosa	0	0	0
CONSTRUCCIÓN DEL CAMINO: SACLAMANTÓN - JOLTZEMEN, TRAMO: KM. 0+000 - KM. 1+822.157; SUBTRAMO: KM. 0+000 - KM. 1+000 Construcción del subtramo: km. 0+000 - km. 1+000	Kilómetro	1.00	1.00	0.47	47.00	9 154 587.86	9 154 587.86	2 696 640.60	Chamula	Saclamantón	0	0	0
CONSTRUCCIÓN DEL CAMINO: E.C. 15+540 (CHALCHIHUITAN - TZACUCUM) - JOLTEALAL, TRAMO: KM. 0+000 - KM. 25+750; SUBTRAMO: KM. 5+000 - KM. 6+000 Construcción del subtramo: km. 5+000 - km. 6+000	Kilómetro	1.00	1.00	0.29	29.03	11 827 167.71	11 827 167.71	3 405 848.70	Chalchihuitán	Israel	0	0	0
CONSTRUCCIÓN DEL CAMINO: E.C. CHALAM - CHENALHÓ, TRAMO: KM. 0+000 - KM. 2+912; SUBTRAMO: KM. 1+000 - KM. 2+912 Construcción del subtramo: km. 1+000 - km. 2+912	Kilómetro	1.90	1.90	0.02	1.00	19 325 533.72	19 325 533.72	5 587 378.76	Chamula	Chultic	0	0	0
CONSTRUCCIÓN DEL CAMINO: E.C. PARAÍSO DEL GRIJALVA - RÍO JORDÁN, TRAMO: KM. 0+000 - KM. 7+000; SUBTRAMO: KM. 2+000 - KM. 3+000 Construcción del subtramo: km. 2+000 - km. 3+000	Kilómetro	1.00	1.00	0.23	23.00	11 806 230.01	11 806 230.01	3 456 578.53	Venustiano Carranza	Venustiano Carranza	0	0	0
CONSTRUCCIÓN DEL CAMINO: E.C. SAN FRANCISCO - PALESTINA, TRAMO: KM. 0+000 - KM. 9+000; SUBTRAMO: KM. 4+000 - KM. 5+000 Construcción del subtramo: km. 4+000 - km. 5+000	Kilómetro	1.00	1.00	0.00	0.00	11 312 298.55	11 312 298.55	3 197 881.97	Ángel Albino Corzo	Guadalupe Victoria (Yerbasanta)	0	0	0
CONSTRUCCIÓN DEL CAMINO: EJIDO BELISARIO DOMÍNGUEZ - SAN ANTONIO CARIDAD - CRUCERO SANTA MARTHA, TRAMO: KM. 0+000 - KM. 7+000; SUBTRAMO: KM. 2+000 - KM. 3+000 Construcción del subtramo: km. 2+000 - km. 3+000	Kilómetro	1.00	1.00	0.41	41.00	11 751 038.30	11 751 038.30	3 429 975.36	Chenalhó	Chayomte	0	0	0
CONSTRUCCIÓN DEL CAMINO: EL BOSQUE - CHABAJEBAL, TRAMO: KM. 0+000 - KM. 12+989; SUBTRAMO: KM. 6+000 - KM. 7+000 Construcción del subtramo: km. 6+000 - km. 7+000	Kilómetro	1.00	1.00	0.00	0.25	13 338 480.14	13 338 480.14	3 805 802.97	El Bosque	Chabajebal	0	0	0
CONSTRUCCIÓN DEL CAMINO: HUITIUPAN - SANTA CATARINA - LOS NARANJOS, TRAMO: KM. 0+000 - KM. 28+900; SUBTRAMO: KM. 18+900 - KM. 19+900 Construcción del subtramo: km. 18+900 - km. 19+900	Kilómetro	1.00	1.00	0.24	23.50	13 971 501.71	13 971 501.71	4 760 761.33	Huitiupán	Naquem	0	0	0
CONSTRUCCIÓN DEL CAMINO: JALTENANGO - QUERÉTARO, TRAMO: KM. 0+000 - KM. 6+000; SUBTRAMO: KM. 2+700 - KM. 4+000 Construcción del subtramo: km. 2+700 - km. 4+000	Kilómetro	1.30	1.30	0.00	0.00	12 919 500.17	12 919 500.17	3 692 101.43	Ángel Albino Corzo	Querétaro	0	0	0
CONSTRUCCIÓN DEL CAMINO: MOZOTAL - SANTO DOMINGO LA CASCADA - LLANO GRANDE - ÁNGEL DÍAZ, - ENTRONQUE PARRALITO, TRAMO: KM. 0+000 - KM. 19+000; SUBTRAMO: KM. 11+000 - KM. 12+000 Construcción del subtramo: km. 11+000 - km. 12+000	Kilómetro	1.00	1.00	0.14	14.00	11 989 734.33	11 989 734.33	3 510 095.84	Siltepec	Buenavista Arenal	0	0	0
CONSTRUCCIÓN DEL CAMINO: OXCHUC - CRUZTON - SAN JUAN CANCUC - GUAQUITEPEC - SITALA, TRAMO: KM. 29+500 = KM. 3+500 - KM. 58+000 = KM. 32+000; SUBTRAMO: KM. 17+000 - KM. 18+000 Construcción del subtramo: km. 17+000 - km. 18+000	Kilómetro	1.00	1.00	0.00	0.00	11 864 787.79	11 864 787.79	0.00	Chilón	Altamirano	0	0	0
CONSTRUCCIÓN DEL CAMINO: PASTE - ELAMBÓ, TRAMO: KM. 0+000 - KM. 2+040; SUBTRAMO: KM. 1+000 - KM. 2+040 Construcción del subtramo: km. 1+000 - km. 2+040	Kilómetro	1.04	1.04	0.16	15.00	11 385 501.29	11 385 501.29	3 327 782.78	Zinacantán	Elambó	0	0	0
CONSTRUCCIÓN DEL CAMINO: QUESHIL - SAN ANTONIO, TRAMO: KM. 0+000 - KM. 5+000; SUBTRAMO: KM. 1+500 - KM. 2+500 Construcción del subtramo: km. 1+500 - km. 2+500	Kilómetro	1.00	1.00	0.24	23.80	13 437 668.14	13 437 668.14	3 914 395.34	Ocosingo	San Nicolás	0	0	0
CONSTRUCCIÓN DEL CAMINO: SACLUM - TZIZIM, TRAMO: KM. 15+000 - KM. 26+320; SUBTRAMO: KM. 19+000 - KM. 20+000 Construcción del subtramo: km. 19+000 - km. 20+000	Kilómetro	1.00	1.00	0.01	1.00	12 579 337.63	12 579 337.63	3 560 545.62	Chalchihuitán	Jolitontic	0	0	0
CONSTRUCCIÓN DEL CAMINO: SAN FERNANDO - COLONIA CUAUHTÉMOC, TRAMO: KM. 0+000 - KM. 9+000; SUBTRAMO: KM. 2+000 - KM. 3+000 Construcción del subtramo: km. 2+000 - km. 3+000	Kilómetro	1.00	1.00	0.00	0.00	11 877 740.39	0.00	0.00	San Fernando	Colonia Cuauhtémoc	0	0	0
CONSTRUCCIÓN DEL CAMINO: SAN FERNANDO - MONTERREY - LAS MARAVILLAS, TRAMO: KM. 0+000 - KM. 20+000; SUBTRAMO: KM. 9+000 - KM. 10+000 Construcción del subtramo: km. 9+000 - km. 10+000	Kilómetro	1.00	1.00	0.68	68.00	12 448 164.66	12 448 164.66	8 050 421.67	San Fernando	Adolfo López Mateos	0	0	0
CONSTRUCCIÓN DEL CAMINO: SAN JOSÉ EL CONTENIDO - SIBACA - GUAQUITEPEC, TRAMO: KM. 0+000 - KM. 28+713.50; SUBTRAMO: KM. 19+000 - KM. 20+000 Construcción del subtramo: km. 19+000 - km. 20+000	Kilómetro	1.00	1.00	0.86	85.50	16 183 686.41	16 183 686.41	4 851 104.70	Chilón	Guaquitepec	1 797	1 714	3 511

GOBIERNO CONSTITUCIONAL DEL ESTADO DE CHIAPAS
**SECRETARÍA DE HACIENDA
 PRESUPUESTO DE EGRESOS 2024**
**AVANCE DE CUMPLIMIENTO DE INDICADORES ESTRATÉGICOS
 ENERO - JUNIO**
Organismo Público: 2.1.1.2.1.280 Comisión de Caminos e Infraestructura Hidráulica

Misión				
Ser el organismo público responsable de programar, proyectar, construir, conservar, modernizar y rehabilitar la infraestructura carretera e hidráulica del estado, actuando con eficiencia, eficacia, calidad, honradez y compromiso. Apegándose a las disposiciones legales y lineamientos normativos, así como cumplir en tiempo y forma con las metas programadas.				

Visión				
Consolidarse como un organismo público competitivo y de prestigio en el ámbito de infraestructura carretera e hidráulica que contribuya en el desarrollo y fortalecimiento del estado, al proveer de más y mejores redes carreteras, así como sistemas hidráulicos, logrando con ello elevar el nivel de calidad de vida de los usuarios.				

COMPORTAMIENTO DEL EJERCICIO DEL GASTO					Aprobado (A)	Modificado (B)	Devengado (C)	% Devengado
Concepto								
Fin	F	SF	SSF	Descripción				
				TOTALES	2,269,866,884.80	3,646,028,089.58	1,713,403,457.08	46.99
1				Gobierno	108,653.33	103,917.33	16,711.15	16.08
	2			Justicia	108,653.33	103,917.33	16,711.15	16.08
		4		Derechos Humanos	108,653.33	103,917.33	16,711.15	16.08
			1	Derechos Humanos	108,653.33	103,917.33	16,711.15	16.08
2				Desarrollo Social	626,616,987.32	707,648,204.44	292,041,210.71	41.27
	1			Protección Ambiental	324,894,503.72	350,498,770.52	134,800,794.91	38.46
		3		Ordenación de Aguas Residuales, Drenaje y Alcantarillado	324,894,503.72	350,498,770.52	134,800,794.91	38.46
			1	Ordenación de Aguas Residuales, Drenaje y Alcantarillado	324,894,503.72	350,498,770.52	134,800,794.91	38.46
	2			Vivienda y Servicios a la Comunidad	301,722,483.60	357,149,433.92	157,240,415.80	44.03
		3		Abastecimiento de Agua	301,722,483.60	357,149,433.92	157,240,415.80	44.03
			1	Abastecimiento de Agua	301,722,483.60	357,149,433.92	157,240,415.80	44.03
3				Desarrollo Económico	1,643,141,244.15	2,938,265,752.87	1,421,345,535.22	48.37
	5			Transporte	1,643,141,244.15	2,938,265,752.87	1,421,345,535.22	48.37
		1		Transporte por Carretera	1,643,141,244.15	2,938,265,752.87	1,421,345,535.22	48.37
			1	Transporte por Carretera	1,643,141,244.15	2,938,265,752.87	1,421,345,535.22	48.37
4				Otras no Clasificadas en Funciones Anteriores	0.00	10,214.94	0.00	0.00
	4			Adeudos de Ejercicios Fiscales Anteriores	0.00	10,214.94	0.00	0.00
		1		Adeudos de Ejercicios Fiscales Anteriores	0.00	10,214.94	0.00	0.00
			1	Adeudos de ejercicios fiscales anteriores	0.00	10,214.94	0.00	0.00

GOBIERNO CONSTITUCIONAL DEL ESTADO DE CHIAPAS
SECRETARÍA DE HACIENDA
PRESUPUESTO DE EGRESOS 2024

AVANCE DE CUMPLIMIENTO DE INDICADORES ESTRATÉGICOS
ENERO - JUNIO

Organismo Público: 2.1.1.2.1.280 Comisión de Caminos e Infraestructura Hidráulica

Objetivos de Desarrollo Sostenible	
Clave	Descripción
05	Lograr la igualdad entre los géneros y empoderar a todas las mujeres y niñas.
06	Garantizar la disponibilidad de agua y su gestión sostenible y el saneamiento para todos.
09	Construir infraestructuras resilientes, promover la industrialización inclusiva y sostenible y fomentar la innovación.

Metas de los Objetivos de Desarrollo Sostenible		
ODS	No. Meta	Descripción
05	01	Lograr la igualdad entre los géneros y empoderar a todas las mujeres y niñas. Poner fin a todas las formas de discriminación contra todas las mujeres y las niñas en todo el mundo
06	01	Garantizar la disponibilidad de agua y su gestión sostenible y el saneamiento para todos. De aquí a 2030, lograr el acceso universal y equitativo al agua potable a un precio asequible para todos
	02	De aquí a 2030, lograr el acceso a servicios de saneamiento e higiene adecuados y equitativos para todos y poner fin a la defecación al aire libre, prestando especial atención a las necesidades de las mujeres y las niñas y las personas en situaciones de vulnerabilidad
09	01	Construir infraestructuras resilientes, promover la industrialización inclusiva y sostenible y fomentar la innovación. Desarrollar infraestructuras fiables, sostenibles, resilientes y de calidad, incluidas infraestructuras regionales y transfronterizas, para apoyar el desarrollo económico y el bienestar humano, haciendo especial hincapié en el acceso asequible y equitativo para todos

Objetivos del Plan Nacional		
Eje	Objetivo	Descripción
2	06	Bienestar. Promover y garantizar el acceso incluyente al agua potable en calidad y cantidad y al saneamiento, priorizando a los grupos históricamente discriminados, procurando la salud de los ecosistemas y cuencas.
3	06	Desarrollo Económico. Desarrollar de manera transparente, una red de comunicaciones y transportes accesible, segura, eficiente, sostenible, incluyente y moderna, con visión de desarrollo regional y de redes logísticas que conecte a todas las personas, facilite el traslado de bienes y servicios, y que contribuya a salvaguardar la seguridad nacional.

Objetivos del Plan Estatal				
Eje	Tema	Pol. Púb.	Objetivo	Descripción
4	2	02		Desarrollo Económico y Competitividad. Ordenamiento territorial y obras públicas. Infraestructura para el desarrollo social.
		03	01	Incrementar la cobertura de los servicios básicos.
			01	Conectividad territorial. Mejorar la infraestructura de conectividad territorial.

GOBIERNO CONSTITUCIONAL DEL ESTADO DE CHIAPAS
SECRETARÍA DE HACIENDA
PRESUPUESTO DE EGRESOS 2024

AVANCE DE CUMPLIMIENTO DE INDICADORES ESTRATÉGICOS
ENERO - JUNIO

Organismo Público: 2.1.1.2.1.280 Comisión de Caminos e Infraestructura Hidráulica

Estrategias del Plan Estatal		
Clave Alineación PED	No. Est.	Descripción
420201	01	Promover tecnologías alternativas de abastecimiento de agua en comunidades de difícil acceso.
	02	Ampliar la cobertura de agua entubada.
	03	Incrementar la cobertura de alcantarillado sanitario.
	04	Incrementar la cobertura de tratamiento de aguas residuales.
	05	Ampliar la cobertura de electrificación.
420301	01	Ampliar la red estatal de caminos y puentes.
	02	Mejorar la red estatal de caminos y puentes.
	03	Impulsar la infraestructura de las telecomunicaciones.
	04	Promover la mejora de la infraestructura portuaria, aeroportuaria y ferroviaria.

Programa Sectorial		
Programa	Clave Alineación	Descripción
H	206420201 306420301	Obras Públicas.

Objetivos Estratégicos		
No. Obj.	Clave Alineación	Descripción
1	306420301H 206420201H	Modernizar y conservar la infraestructura carretera, así como mantener un buen estado en la red de caminos rurales
2		Ampliar la cobertura de Agua Potable, Alcantarillado y Saneamiento

GOBIERNO CONSTITUCIONAL DEL ESTADO DE CHIAPAS
**SECRETARÍA DE HACIENDA
 PRESUPUESTO DE EGRESOS 2024**
**AVANCE DE CUMPLIMIENTO DE INDICADORES ESTRATÉGICOS
 ENERO - JUNIO**
Organismo Público: 2.1.1.2.1.280 Comisión de Caminos e Infraestructura Hidráulica

Indicadores Estratégicos														
No. Obj	No. Ind	Tipo y Dimensión	Unidad de Medida	Nombre del Indicador	Descripción Cualitativa (Numerador / Denominador)	Año y Valor de Línea Base	Denominador (A)	Total Numerador	Programado (B)				Avances	
									Modificado (C)				Efic. del Ejer. D/C	Meta Indic. D/A
									Alcanzado (D)					
									Trimestres					
				I	II	III	IV							
1	1	Estratégico Eficacia	Kilómetro	Porcentaje de mejoras en modernización de infraestructura carretera.	Número de kilometros de caminos modernizados. / Total de kilometros programados de caminos a modernizar.	2023 250.00	250.00	250.00	62.50	62.50	62.50	62.50	0.00%	0.00%
							0.00	0.00	0.00	0.00	0.00	0.00		
2	1	Estratégico Eficacia	Habitante	Porcentaje de ampliación de la cobertura de agua entubada.	Población beneficiada con servicios básicos de agua entubada. / Total de la población carente de servicios básicos a beneficiar en el sexenio.	2020 1,941,297.00	18,467.00	18,467.00	1,398.00	8,393.00	5,875.00	2,801.00	5.04%	0.05%
							931.00	0.00	931.00	0.00	0.00	0.00		
2	2	Estratégico Eficacia	Habitante	Porcentaje de incremento de la cobertura de alcantarillado sanitario y saneamiento.	Población beneficiada con servicios básicos de alcantarillado sanitario y saneamiento. / Total de la población carente de servicios básicos a beneficiar en el sexenio.	2020 1,941,296.00	18,466.58	18,466.58	1,398.00	8,393.00	5,875.00	2,800.58	0.00%	0.00%
							0.00	0.00	0.00	0.00	0.00	0.00		
2	3	Estratégico Eficacia	Habitante	Porcentaje de promociones de tecnologías alternativas de abastecimiento de agua potable y sanitarios con biodigestor en comunidades de difícil acceso.	Número de acciones para la captación de agua potable en localidades con difícil acceso. / Total de acciones de captación de agua potable programadas en el sexenio.	2020 388,259.00	3,692.00	3,692.00	279.00	1,678.00	1,175.00	560.00	0.00%	0.00%
							0.00	0.00	0.00	0.00	0.00	0.00		
Productos y Servicios							Cientes y Usuarios							
Planear y ejecutar programas y proyectos de obras destinadas a proveer de infraestructura y servicios básicos a la sociedad, en infraestructura carretera, caminos y puentes, hidráulicas y demás que correspondan, permitiendo con esta mejorar las condiciones sociales y económicas de nuestro Estado.							Organismos Públicos, empresas constructoras y de servicios, consultores y población en general.							

GOBIERNO CONSTITUCIONAL DEL ESTADO DE CHIAPAS
COMISIÓN DE CAMINOS E INFRAESTRUCTURA HIDRÁULICA

SISTEMA CONTABLE 2024

INDICADORES DE POSTURA FISCAL / CON RECURSOS DEL EJERCICIO

DEL 1o. DE ENERO AL 30 DE JUNIO DE 2024

Fecha:

Página 1 de 1
01/08/2024

CONCEPTO	ESTIMADO	DEVENGADO	PAGADO
I. Ingresos Presupuestarios	2,269,866,884.80	1,582,943,079.23	1,582,943,079.23
Ingresos del Gobierno de la Entidad Federativa	0.00	0.00	0.00
Ingresos del Sector Paraestatal	2,269,866,884.80	1,582,943,079.23	1,582,943,079.23
II. Egresos Presupuestarios	2,269,866,884.80	1,328,977,323.78	1,187,565,666.83
Egresos del Gobierno de la Entidad Federativa	0.00	0.00	0.00
Egresos del Sector Paraestatal	2,269,866,884.80	1,328,977,323.78	1,187,565,666.83
III. Balance Presupuestario (Superávit o Déficit) (III = I - II)	0.00	253,965,755.45	395,377,412.40

CONCEPTO	ESTIMADO	DEVENGADO	PAGADO
III. Balance Presupuestario (Superávit o Déficit)	0.00	253,965,755.45	395,377,412.40
IV. Intereses, Comisiones y Gastos de la Deuda	0.00	0.00	0.00
V. Balance Primario (Superávit o Déficit) (V = III - IV)	0.00	253,965,755.45	395,377,412.40

CONCEPTO	ESTIMADO	DEVENGADO	PAGADO
A. Financiamiento	0.00	0.00	0.00
B. Amortización de la Deuda	0.00	0.00	0.00
C. Endeudamiento o Desendeudamiento (C= A - B)	0.00	0.00	0.00

GOBIERNO CONSTITUCIONAL DEL ESTADO DE CHIAPAS
COMISIÓN DE CAMINOS E INFRAESTRUCTURA HIDRÁULICA

SISTEMA CONTABLE 2024
RELACIÓN DE CUENTAS BANCARIAS PRODUCTIVAS ESPECÍFICAS
DEL 1o. DE ENERO AL 30 DE JUNIO DE 2024

Página 1 de 1
16/08/2024

Fecha:

FONDO, PROGRAMA O CONVENIO	DATOS DE LA CUENTA BANCARIA		
	INSTITUCIÓN BANCARIA	NÚMERO DE CUENTA	TIPO DE CUENTA
CCEIH FISE 2024	BANORTE, S.A.	1253738520	Maestra de Recursos Federales
CCEIH FAFEF 2024	BANORTE, S.A.	1253739442	Maestra de Recursos Federales
CCEIH FONDO PARA ENTIDADES Y MUNICIPIOS PRODUCTORES DE HIDROCARBUROS 2024	BANORTE, S.A.	1262447712	Maestra de Recursos Federales
CCEIH PROAGUA 2024	BANORTE, S.A.	1262447682	Maestra de Recursos Federales

**SISTEMA CONTABLE 2024
RELACIÓN DE ESQUEMAS BURSÁTILES Y COBERTURAS FINANCIERAS
DEL 1o. DE ENERO AL 30 DE JUNIO DE 2024**

Página 1 de 1
Fecha: 01/08/2024

RELACIÓN DE ESQUEMAS BURSÁTILES Y DE COBERTURAS FINANCIERAS

NO APLICA

GOBIERNO CONSTITUCIONAL DEL ESTADO DE CHIAPAS
COMISIÓN DE CAMINOS E INFRAESTRUCTURA HIDRÁULICA

SISTEMA CONTABLE 2024

FORMATO DEL EJERCICIO Y DESTINO DE GASTO FEDERALIZADO Y REINTEGROS

DEL 1o. DE ENERO AL 30 DE JUNIO DE 2024

Página 1 de 3

Fecha:

01/08/2024

Programa o Fondo	Destino de los Recursos	Ejercicio		Reintegro
		DEVENGADO	PAGADO	
5 33 I0030 FAIS Entidades (FISE).	Altamirano	8,699,297.50	8,699,297.50	0.00
5 33 I0030 FAIS Entidades (FISE).	Ángel Albino Corzo	6,889,983.40	6,889,983.40	0.00
5 33 I0030 FAIS Entidades (FISE).	Bochil	24,301,924.25	24,301,924.25	0.00
5 33 I0030 FAIS Entidades (FISE).	El Bosque	3,805,802.97	3,805,802.97	0.00
5 33 I0030 FAIS Entidades (FISE).	Cacahoatán	6,757,953.23	6,757,953.23	0.00
5 33 I0030 FAIS Entidades (FISE).	Cintalapa	3,717,108.11	3,717,108.11	0.00
5 33 I0030 FAIS Entidades (FISE).	La Concordia	3,273,355.64	3,273,355.64	0.00
5 33 I0030 FAIS Entidades (FISE).	Chalchihuitán	14,402,266.64	14,402,266.64	0.00
5 33 I0030 FAIS Entidades (FISE).	Chamula	71,445,652.98	68,862,641.50	0.00
5 33 I0030 FAIS Entidades (FISE).	Chanal	20,470,568.32	16,496,165.93	0.00
5 33 I0030 FAIS Entidades (FISE).	Chenalhó	17,278,395.84	17,278,395.84	0.00
5 33 I0030 FAIS Entidades (FISE).	Chilón	4,851,104.70	4,851,104.70	0.00
5 33 I0030 FAIS Entidades (FISE).	Francisco León	9,206,785.19	6,478,802.83	0.00
5 33 I0030 FAIS Entidades (FISE).	Huixtán	3,618,700.28	3,618,700.28	0.00
5 33 I0030 FAIS Entidades (FISE).	Huitiupán	4,760,761.33	4,760,761.33	0.00
5 33 I0030 FAIS Entidades (FISE).	Ixhuatán	13,056,896.58	13,056,896.58	0.00
5 33 I0030 FAIS Entidades (FISE).	Larráinzar	3,550,115.18	3,550,115.18	0.00
5 33 I0030 FAIS Entidades (FISE).	La Libertad	14,469,085.13	9,609,181.41	0.00
5 33 I0030 FAIS Entidades (FISE).	Las Margaritas	2,671,374.24	2,671,374.24	0.00
5 33 I0030 FAIS Entidades (FISE).	Mitontic	4,214,414.95	4,214,414.95	0.00
5 33 I0030 FAIS Entidades (FISE).	Ocosingo	3,914,395.34	3,914,395.34	0.00
5 33 I0030 FAIS Entidades (FISE).	Ocoatepec	13,932,796.03	13,932,796.03	0.00
5 33 I0030 FAIS Entidades (FISE).	Palenque	3,220,444.68	3,220,444.68	0.00
5 33 I0030 FAIS Entidades (FISE).	Pijijiapan	3,900,836.70	3,900,836.70	0.00
5 33 I0030 FAIS Entidades (FISE).	Sabanilla	42,895,692.07	22,895,692.07	0.00
5 33 I0030 FAIS Entidades (FISE).	San Fernando	35,684,119.94	32,579,342.01	0.00
5 33 I0030 FAIS Entidades (FISE).	Siltepec	7,736,717.42	7,736,717.42	0.00
5 33 I0030 FAIS Entidades (FISE).	Simojovel	8,951,451.05	8,951,451.05	0.00
5 33 I0030 FAIS Entidades (FISE).	Solosuchiapa	2,757,203.68	2,757,203.68	0.00
5 33 I0030 FAIS Entidades (FISE).	Tecpatán	11,761,619.00	8,500,203.10	0.00
5 33 I0030 FAIS Entidades (FISE).	Tenejapa	6,513,962.15	6,513,962.15	0.00
5 33 I0030 FAIS Entidades (FISE).	Tumbalá	9,144,138.74	9,144,138.74	0.00
5 33 I0030 FAIS Entidades (FISE).	Unión Juárez	1,588,948.44	1,588,948.44	0.00
5 33 I0030 FAIS Entidades (FISE).	Venustiano Carranza	6,457,829.90	6,457,829.90	0.00
5 33 I0030 FAIS Entidades (FISE).	Villa Corzo	9,236,337.70	9,236,337.70	0.00
5 33 I0030 FAIS Entidades (FISE).	Yajalón	6,920,357.85	6,920,357.85	0.00
5 33 I0030 FAIS Entidades (FISE).	Zinacantán	3,327,782.78	3,327,782.78	0.00

SISTEMA CONTABLE 2024

FORMATO DEL EJERCICIO Y DESTINO DE GASTO FEDERALIZADO Y REINTEGROS

DEL 1o. DE ENERO AL 30 DE JUNIO DE 2024

Página 2 de 3
01/08/2024

Fecha:

Programa o Fondo	Destino de los Recursos	Ejercicio		Reintegro
		DEVENGADO	PAGADO	
5 33 I0030 FAIS Entidades (FISE).	Aldama	3,429,975.36	3,429,975.36	0.00
5 33 I0030 FAIS Entidades (FISE).	Rincón Chamula San Pedr	10,129,516.50	10,129,516.50	0.00
5 33 I003B Agua Potable, Drenaje y Tratamiento (Urbano). Ramo 16 – S074	Jitotol	2,066,875.73	2,066,875.73	0.00
5 33 I003C Agua Potable, Drenaje y Tratamiento (Rural). Ramo 16 – S074	Zinacantán	3,584,896.26	3,584,896.26	0.00
5 33 I0120 FAFEF.	Berriozábal	7,796,538.95	7,796,538.95	0.00
5 33 I0120 FAFEF.	Cintalapa	10,702,668.00	6,514,037.36	0.00
5 33 I0120 FAFEF.	Comitán de Domínguez	42,845,237.73	27,029,679.07	0.00
5 33 I0120 FAFEF.	Chalchihuitán	7,200,799.34	7,200,799.34	0.00
5 33 I0120 FAFEF.	Chamula	67,060,471.84	41,833,650.26	0.00
5 33 I0120 FAFEF.	Ocosingo	26,551,684.69	26,551,684.69	0.00
5 33 I0120 FAFEF.	Ocozacoautla de Espinosa	20,612,355.13	20,612,355.13	0.00
5 33 I0120 FAFEF.	Pijijiapan	12,605,588.25	12,605,588.25	0.00
5 33 I0120 FAFEF.	El Porvenir	14,048,195.06	6,953,079.44	0.00
5 33 I0120 FAFEF.	Rayón	25,018,070.43	25,018,070.43	0.00
5 33 I0120 FAFEF.	Siltepec	6,645,848.17	3,783,324.57	0.00
5 33 I0120 FAFEF.	Tapachula	24,994,764.78	20,000,460.53	0.00
5 33 I0120 FAFEF.	Tuxtla Gutiérrez	28,539,040.22	28,539,040.22	0.00
5 33 I0120 FAFEF.	Villaflores	10,655,314.48	10,655,314.48	0.00
5 33 I0120 FAFEF.	Montecristo de Guerrero	8,908,625.16	8,908,625.16	0.00
5 33 I0120 FAFEF.	El Parral	34,468.08	34,468.08	0.00
5 33 I012D Agua Potable, Drenaje y Tratamiento (Urbano). Ramo 16 – S074	Ocosingo	8,150,309.45	6,044,742.18	0.00
5 33 I012D Agua Potable, Drenaje y Tratamiento (Urbano). Ramo 16 – S074	Palenque	11,676,606.23	11,676,606.23	0.00
5 33 I012E Agua Potable, Drenaje y Tratamiento (Rural). Ramo 16 – S074	Cintalapa	916,631.09	672,817.94	0.00
5 33 I012E Agua Potable, Drenaje y Tratamiento (Rural). Ramo 16 – S074	Chanal	323,207.01	323,207.01	0.00
5 33 I012E Agua Potable, Drenaje y Tratamiento (Rural). Ramo 16 – S074	Oxchuc	3,737,005.33	3,442,303.05	0.00
5 33 I012E Agua Potable, Drenaje y Tratamiento (Rural). Ramo 16 – S074	Palenque	3,263,852.80	2,201,754.66	0.00
5 33 I012E Agua Potable, Drenaje y Tratamiento (Rural). Ramo 16 – S074	Salto de Agua	450,975.97	450,975.97	0.00
5 33 I012E Agua Potable, Drenaje y Tratamiento (Rural). Ramo 16 – S074	Tumbalá	624,595.52	624,595.52	0.00
5 93 U0930 Fondo para Entidades Federativas y Municipios Productores de hidrocarburos.	Pichucalco	2,924,423.63	2,924,423.63	0.00
5 94 S074A Agua Potable, Drenaje y Tratamiento (Urbano).	Cobertura Estatal	97,920.24	97,920.24	0.00
5 94 S074A Agua Potable, Drenaje y Tratamiento (Urbano).	Jitotol	885,803.88	885,803.88	0.00

GOBIERNO CONSTITUCIONAL DEL ESTADO DE CHIAPAS
COMISIÓN DE CAMINOS E INFRAESTRUCTURA HIDRÁULICA

SISTEMA CONTABLE 2024

FORMATO DEL EJERCICIO Y DESTINO DE GASTO FEDERALIZADO Y REINTEGROS

DEL 1o. DE ENERO AL 30 DE JUNIO DE 2024

Página 3 de 3

Fecha:

01/08/2024

Programa o Fondo	Destino de los Recursos	Ejercicio		Reintegro
		DEVENGADO	PAGADO	
5 94 S074A Agua Potable, Drenaje y Tratamiento (Urbano).	Ocosingo	5,433,539.64	5,433,539.64	0.00
5 94 S074A Agua Potable, Drenaje y Tratamiento (Urbano).	Palenque	7,784,404.15	7,784,404.15	0.00
5 94 S074B Agua Potable, Drenaje y Tratamiento (Rural).	Cobertura Estatal	202,533.28	202,533.28	0.00
5 94 S074B Agua Potable, Drenaje y Tratamiento (Rural).	Cintalapa	1,016,921.99	773,108.84	0.00
5 94 S074B Agua Potable, Drenaje y Tratamiento (Rural).	Chanal	754,149.68	754,149.68	0.00
5 94 S074B Agua Potable, Drenaje y Tratamiento (Rural).	Oxchuc	8,719,679.31	8,032,040.66	0.00
5 94 S074B Agua Potable, Drenaje y Tratamiento (Rural).	Palenque	5,353,533.39	3,586,439.05	0.00
5 94 S074B Agua Potable, Drenaje y Tratamiento (Rural).	Salto de Agua	1,052,277.27	1,052,277.27	0.00
5 94 S074B Agua Potable, Drenaje y Tratamiento (Rural).	Tumbalá	936,893.29	936,893.29	0.00
5 94 S074B Agua Potable, Drenaje y Tratamiento (Rural).	Zinacantán	896,224.06	896,224.06	0.00

**SISTEMA CONTABLE 2024
ESTADO DE SITUACIÓN FINANCIERA DETALLADO
Al 31 DE DICIEMBRE DEL 2023 Y AL 30 DE JUNIO DEL 2024**

Fecha: 01/08/2024

LDF-1

Concepto	30 de junio de 2024	31 de diciembre de 2023	Concepto	30 de junio de 2024	31 de diciembre de 2023
ACTIVO			PASIVO		
Activo Circulante			Pasivo Circulante		
Efectivo y Equivalentes	1,043,376,566.59	408,195,435.42	Cuentas por Pagar a Corto Plazo	88,004,995.38	387,054,457.83
Efectivo			Servicios Personales por Pagar a Corto Plazo	618,482.87	1,020,829.47
Bancos/Tesorería			Proveedores por Pagar a Corto Plazo	1,631,756.06	380,486.36
Bancos/Dependencias y Otros	634,199,488.85	183,909,269.41	Contratistas por Obras Públicas por Pagar a Corto Plazo	82,619,129.76	364,442,552.61
Inversiones Temporales (Hasta 3 Meses)			Participaciones y Aportaciones por Pagar a Corto Plazo		
Fondos con Afectación Específica	409,177,077.74	224,286,166.01	Transferencias Otorgadas por Pagar a Corto Plazo	464.53	464.53
Depósitos de Fondos de Terceros en Garantía y/o Administración			Intereses, Comisiones y Otros Gastos de la Deuda Pública por Pagar a Corto Plazo		
Otros Efectivos y Equivalentes			Retenciones y Contribuciones por Pagar a Corto Plazo	2,613,526.74	20,769,965.68
Derechos a Recibir Efectivo o Equivalentes	0.00	0.00	Devoluciones de la Ley de Ingresos por Pagar a Corto Plazo		
Inversiones Financieras de Corto Plazo			Otras Cuentas por Pagar a Corto Plazo	521,635.42	440,159.18
Cuentas por Cobrar a Corto Plazo			Documentos por Pagar a Corto Plazo	0.00	0.00
Deudores Diversos por Cobrar a Corto Plazo			Documentos Comerciales por Pagar a Corto Plazo		
Ingresos por Recuperar a Corto Plazo			Documentos con Contratistas por Obras Públicas por Pagar a Corto Plazo		
Deudores por Anticipos de la Tesorería a Corto Plazo			Otros Documentos por Pagar a Corto Plazo		
Préstamos Otorgados a Corto Plazo			Porción a Corto Plazo de la Deuda Pública a Largo Plazo	0.00	0.00
Otros Derechos a Recibir Efectivo o Equivalentes a Corto Plazo			Porción a Corto Plazo de la Deuda Pública		
Derechos a Recibir Bienes o Servicios	596,492,675.82	2,897,749.40	Porción a Corto Plazo de Arrendamiento Financiero		
Anticipos a Proveedores por Adquisición de Bienes y Prestación de Servicios a Corto Plazo			Títulos y Valores a Corto Plazo	0.00	0.00
Anticipo a Proveedores por Adquisición de Bienes Inmuebles y Muebles a Corto Plazo			Pasivos Diferidos a Corto Plazo	0.00	0.00
Anticipo a Proveedores por Adquisición de Bienes Intangibles a Corto Plazo			Ingresos Cobrados por Adelantado a Corto Plazo		
Anticipo a Contratistas por Obras Públicas a Corto Plazo	596,492,675.82	2,897,749.40	Intereses Cobrados por Adelantado a Corto Plazo		
Otros Derechos a Recibir Bienes o Servicios a Corto Plazo			Otros Pasivos Diferidos a Corto Plazo		
Inventarios	0.00	0.00	Fondos y Bienes de Terceros en Garantía y/o Administración a Corto Plazo	2,253.80	121,666.14
Inventario de Mercancías para Venta			Fondos en Garantía a Corto Plazo		
Inventario de Mercancías Terminadas			Fondos en Administración a Corto Plazo	2,253.80	121,666.14
Inventario de Mercancías en Proceso de Elaboración			Fondos Contingentes a Corto Plazo		
Inventario de Materias Primas, Materiales y Suministros para Producción			Fondos de Fideicomisos, Mandatos y Contratos Análogos a Corto Plazo		
Bienes en Tránsito			Otros Fondos de Terceros en Garantía y/o Administración a Corto Plazo		
Almacenes	0.00	0.00	Valores y Bienes en Garantía a Corto Plazo		
Estimación por Pérdida o Deterioro de Activos Circulantes	0.00	0.00	Provisiones a Corto Plazo	0.00	0.00
Estimaciones para Cuentas Incobrables por Derechos a Recibir Efectivo o Equivalentes			Provisión para Demandas y Juicios a Corto Plazo		
Estimación por Deterioro de Inventarios			Provisión para Contingencias a Corto Plazo		
Otros Activos Circulantes	0.00	0.00	Otras Provisiones a Corto Plazo		
Valores en Garantía			Otros Pasivos a Corto Plazo	228,245,127.10	0.00
Bienes en Garantía (excluye depósitos de fondos)			Ingresos por Clasificar		
Bienes Derivados de Embargos, Decomisos, Aseguramientos y Dación en Pago			Recaudación por Participar		
Adquisición con Fondos de Terceros			Otros Pasivos Circulantes	228,245,127.10	
Total de Activos Circulantes	1,639,869,242.41	411,093,184.82	Total de Pasivos Circulantes	316,252,376.28	387,176,123.97
Activo No Circulante			Pasivo No Circulante		
Inversiones Financieras a Largo Plazo			Cuentas por Pagar a Largo Plazo	11,322,032.53	11,322,032.53
Derechos a Recibir Efectivo o Equivalentes a Largo Plazo	1,455,680.42	21,344,169.58	Documentos por Pagar a Largo Plazo		
Bienes Inmuebles, Infraestructura y Construcciones en Proceso	3,609,650,535.44	3,456,675,463.50	Deuda Pública a Largo Plazo		
Bienes Muebles	58,491,442.81	79,431,655.42	Pasivos Diferidos a Largo Plazo	3,148,184.66	6,365,783.06
Activos Intangibles			Fondos y Bienes de Terceros en Garantía y/o Administración a Largo Plazo		
Depreciación, Deterioro y Amortización Acumulada de Bienes	(135,616,071.88)	(135,616,071.88)	Provisiones a Largo Plazo		
Activos Diferidos	7,047,829.60	7,047,829.60	Total de Pasivos No Circulantes	14,470,217.19	17,687,815.59
Estimación por Pérdida o Deterioro de Activos no Circulantes			Total del Pasivo	330,722,593.47	404,863,939.56
Otros Activos no Circulantes	35,856,972.05	39,021,615.33	HACIENDA PÚBLICA / PATRIMONIO		
Total de Activos No Circulantes	3,576,886,388.44	3,467,904,661.55	Hacienda Pública/Patrimonio Contribuido	18,569,802.00	18,569,802.00
Total del Activo	5,216,755,630.85	3,878,997,846.37	Aportaciones		
			Donaciones de Capital	18,569,802.00	18,569,802.00
			Actualización de la Hacienda Pública/Patrimonio		
			Hacienda Pública/Patrimonio Generado	4,867,463,235.38	3,455,564,104.81
			Resultados del Ejercicio (Ahorro/Desahorro)	2,261,131,608.61	3,438,416,067.42
			Resultados de Ejercicios Anteriores	2,606,331,626.77	17,148,037.39
			Revalúos		
			Reservas		
			Rectificaciones de Resultados de Ejercicios Anteriores		
			Exceso o Insuficiencia en la Actualización de la Hacienda Pública/Patrimonio	0.00	0.00
			Resultado por Posición Monetaria		
			Resultado por Tenencia de Activos no Monetarios		
Total de Activos No Circulantes	3,576,886,388.44	3,467,904,661.55	Total Hacienda Pública/Patrimonio	4,886,033,037.38	3,474,133,906.81
Total del Activo	5,216,755,630.85	3,878,997,846.37	Total del Pasivo y Hacienda Pública/Patrimonio	5,216,755,630.85	3,878,997,846.37

Concepto	30 de junio de 2024	31 de diciembre de 2023	Concepto	30 de junio de 2024	31 de diciembre de 2023
----------	---------------------	-------------------------	----------	---------------------	-------------------------

GOBIERNO CONSTITUCIONAL DEL ESTADO DE CHIAPAS
COMISIÓN DE CAMINOS E INFRAESTRUCTURA HIDRÁULICA

SISTEMA CONTABLE 2024

INFORME ANALÍTICO DE LA DEUDA PÚBLICA Y OTROS PASIVOS
DEL 1o. DE ENERO AL 30 DE JUNIO DE 2024

Página 1 de 1
 Fecha: 01/08/2024
 LDF-2

Denominación de la Deuda Pública y Otros Pasivos	Saldo al 31 de diciembre de 2023	Disposiciones del Período	Amortizaciones del Período	Revaluaciones, Reclasificaciones y Otros Ajustes	Saldo Final del Período	Pago de Intereses del Período	Pago de Comisiones y demás costos asociados durante el Período
Deuda Pública	0.00	0.00	0.00	0.00	0.00	0.00	0.00
Corto Plazo	0.00	0.00	0.00	0.00	0.00	0.00	0.00
Instituciones de Crédito							
Títulos y Valores							
Arrendamientos Financieros							
Largo Plazo	0.00	0.00	0.00	0.00	0.00		
Instituciones de Crédito							
Títulos y Valores							
Arrendamientos Financieros							
Otros Pasivos	404,863,939.56				330,722,593.47		
Total de la Deuda Pública y Otros Pasivos	404,863,939.56	0.00	0.00	0.00	330,722,593.47	0.00	0.00

Deuda Contingente (Informativo)

Valor de Instrumentos Bono Cupón Cero (Informativo)

Instrumento Bono Cupón Cero 1, Banobras
 Instrumento Bono Cupón Cero 2, Banobras

Obligaciones a Corto Plazo	Monto Contratado	Plazo Pactado	Tasa de Interés	Comisiones y Costos Relacionados	Tasa Efectiva

Obligaciones a Corto Plazo (Informativo)

**GOBIERNO CONSTITUCIONAL DEL ESTADO DE CHIAPAS
COMISIÓN DE CAMINOS E INFRAESTRUCTURA HIDRÁULICA**

**SISTEMA CONTABLE 2024
INFORME ANALÍTICO DE OBLIGACIONES DIFERENTES DE FINANCIAMIENTOS
DEL 1o. DE ENERO AL 30 DE JUNIO DE 2024**

Fecha:

LDF-3

DENOMINACIÓN DE LAS OBLIGACIONES DIFERENTES DE FINANCIAMIENTO	FECHA DEL CONTRATO	FECHA DE INICIO DE OPERACIÓN DEL PROYECTO	FECHA DE VENCIMIENTO	MONTO DE LA INVERSIÓN PACTADO	PLAZO PACTADO	MONTO PROMEDIO MENSUAL DEL PAGO DE LA CONTRAPRESTACIÓN	MONTO PROMEDIO MENSUAL DEL PAGO DE LA CONTRAPRESTACIÓN CORRESPONDIENTE AL	MONTO PAGADO DE LA INVERSIÓN AL 30 DE JUNIO DE 2024	MONTO PAGADO DE LA INVERSIÓN ACTUALIZADO AL 30 DE JUNIO DE 2024	SALDO PENDIENTE POR PAGAR DE LA INVERSIÓN AL 30 DE JUNIO DE 2024
---	--------------------	---	----------------------	-------------------------------	---------------	--	---	---	---	--

APP'S

- APP 1
- APP 2
- APP 3
- APP XX

Otros instrumentos

- Otro instrumento 1
- Otro instrumento 2
- Otro instrumento 3
- Otro instrumento XX

Total de Obligaciones Diferentes de Financiamiento



NO APLICA

SISTEMA CONTABLE 2024
BALANCE PRESUPUESTARIO
DEL 1o. DE ENERO AL 30 DE JUNIO DE 2024

 Página 1 de 1
 Fecha: 01/08/2024

LDF 4

CONCEPTO	ESTIMADO/APROBADO	DEVENGADO	RECAUDADO/PAGADO
Ingresos Totales	2,269,866,884.80	1,582,943,079.23	1,582,943,079.23
Ingresos de Libre Disposición	135,893,982.80	388,981,901.28	388,981,901.28
Transferencias Federales Etiquetadas	2,133,972,902.00	1,193,961,177.95	1,193,961,177.95
Financiamiento Neto	0.00	0.00	0.00
Egresos Presupuestarios	2,269,866,884.80	1,713,403,457.08	1,551,987,322.85
Gasto No Etiquetado (sin incluir Amortización de la Deuda Pública)	135,893,982.80	895,384,855.78	841,067,896.66
Gasto Etiquetado (sin incluir Amortización de la Deuda Pública)	2,133,972,902.00	818,018,601.30	710,919,426.19
Remanentes del Ejercicio Anterior		634,438,439.52	594,433,962.24
Remanentes de Ingresos de Libre Disposición aplicados en el periodo		634,438,439.52	594,433,962.24
Remanentes de Transferencias Federales Etiquetadas aplicados en el periodo		0.00	0.00
Balance Presupuestario	0.00	503,978,061.67	625,389,718.62
Balance Presupuestario sin Financiamiento Neto	0.00	503,978,061.67	625,389,718.62
Balance Presupuestario sin Financiamiento Neto y sin Remanentes del Ejercicio Anterior	0.00	(130,460,377.85)	30,955,756.38

CONCEPTO	APROBADO	DEVENGADO	PAGADO
Intereses, Comisiones y Gastos de la Deuda	0.00	0.00	0.00
Intereses, Comisiones y Gastos de la Deuda con Gasto No Etiquetado	0.00	0.00	0.00
Intereses, Comisiones y Gastos de la Deuda con Gasto Etiquetado	0.00	0.00	0.00
Balance Primario	0.00	(130,460,377.85)	30,955,756.38

CONCEPTO	ESTIMADO/APROBADO	DEVENGADO	RECAUDADO/PAGADO
Financiamiento	0.00	0.00	0.00
Financiamiento con Fuente de Pago de Ingresos de Libre Disposición	0.00	0.00	0.00
Financiamiento con Fuente de Pago de Transferencias Federales Etiquetadas	0.00	0.00	0.00
Amortización de la Deuda	0.00	0.00	0.00
Amortización de la Deuda Pública con Gasto No Etiquetado	0.00	0.00	0.00
Amortización de la Deuda Pública con Gasto Etiquetado	0.00	0.00	0.00
Financiamiento Neto	0.00	0.00	0.00

CONCEPTO	ESTIMADO/APROBADO	DEVENGADO	RECAUDADO/PAGADO
Ingresos de Libre Disposición	135,893,982.80	388,981,901.28	388,981,901.28
Financiamiento Neto con Fuente de Pago de Ingresos de Libre Disposición	0.00	0.00	0.00
Financiamiento con Fuente de Pago de Ingresos de Libre Disposición	0.00	0.00	0.00
Amortización de la Deuda Pública con Gasto No Etiquetado	0.00	0.00	0.00
Gasto No Etiquetado (sin incluir amortización de la Deuda Pública)	135,893,982.80	895,384,855.78	841,067,896.66
Remanentes de Ingresos de Libre Disposición aplicados en el periodo		634,438,439.52	594,433,962.24
Balance Presupuestario de Recursos Disponibles	0.00	128,035,485.02	142,347,966.86
Balance Presupuestario de Recursos Disponibles sin Financiamiento Neto	0.00	128,035,485.02	142,347,966.86

CONCEPTO	ESTIMADO/APROBADO	DEVENGADO	RECAUDADO/PAGADO
Transferencias Federales Etiquetadas	2,133,972,902.00	1,193,961,177.95	1,193,961,177.95
Financiamiento Neto con fuente de Pago de Transferencias Federales Etiquetadas	0.00	0.00	0.00
Financiamiento con Fuente de Pago de Transferencias Federales Etiquetadas	0.00	0.00	0.00
Amortización de la Deuda Pública con Gasto Etiquetado	0.00	0.00	0.00
Gasto Etiquetado (sin incluir Amortización de la Deuda Pública)	2,133,972,902.00	818,018,601.30	710,919,426.19
Remanentes de Transferencias Federales Etiquetadas aplicados en el periodo		0.00	0.00
Balance Presupuestario de Recursos Etiquetados	0.00	375,942,576.65	483,041,751.76
Balance Presupuestario de Recursos Etiquetados sin Financiamiento Neto	0.00	375,942,576.65	483,041,751.76

NOMBRE DEL ENTE PUBLICO : Comisión de Caminos e Infraestructura Hidráulica

Estado Analítico del Ejercicio del Presupuesto de Egresos Detallado – LDF 6a.
Clasificación por Objeto del Gasto (Capítulo y Concepto)

Del 1 de Enero al 30 de junio de 2024

(PESOS)

Concepto	Egresos					Subejercicio
	Aprobado	Ampliaciones / Reducciones	Modificado	Devengado	Pagado	
b5) Productos Químicos, Farmacéuticos y de Laboratorio.	0.00	0.00	0.00	0.00	0.00	0.00
b6) Combustibles, Lubricantes y Aditivos.	6,971,821.25	-2,135,240.95	4,836,580.30	3,425,005.30	3,425,005.30	1,411,575.00
b7) Vestuario, Blancos, Prendas de Protección y Artículos Deportivos.	360,000.00	745,391.80	1,105,391.80	598,055.43	598,055.43	507,336.37
b8) Materiales y Suministros para Seguridad.	0.00	0.00	0.00	0.00	0.00	0.00
b9) Herramientas, Refacciones y Accesorios Menores.	780,000.00	0.00	780,000.00	779,338.31	779,338.31	661.69
C. Servicios Generales.	11,029,785.77	-1,562,977.31	9,466,808.46	5,484,512.28	5,484,512.28	3,982,296.18
c1) Servicios Básicos.	0.00	0.00	0.00	0.00	0.00	0.00
c2) Servicios de Arrendamiento.	4,000,000.00	0.00	4,000,000.00	3,994,694.78	3,994,694.78	5,305.22
c3) Servicios Profesionales, Científicos, Técnicos y Otros Servicios.	0.00	0.00	0.00	0.00	0.00	0.00
c4) Servicios Financieros, Bancarios y Comerciales.	0.00	0.00	0.00	0.00	0.00	0.00
c5) Servicios de Instalación, Reparación, Mantenimiento y Conservación.	0.00	1,000,000.00	1,000,000.00	0.00	0.00	1,000,000.00
c6) Servicios de Comunicación Social y Publicidad.	0.00	0.00	0.00	0.00	0.00	0.00
c7) Servicios de Traslado y Viáticos.	7,029,785.77	-2,562,977.31	4,466,808.46	1,489,817.50	1,489,817.50	2,976,990.96
c8) Servicios Oficiales.	0.00	0.00	0.00	0.00	0.00	0.00
c9) Otros Servicios Generales.	0.00	0.00	0.00	0.00	0.00	0.00
D. Transferencias, Asignaciones, Subsidios y Otras Ayudas.	0.00	0.00	0.00	0.00	0.00	0.00
d1) Transferencias Internas y Asignaciones al Sector Público.	0.00	0.00	0.00	0.00	0.00	0.00
d2) Transferencias al Resto del Sector Público.	0.00	0.00	0.00	0.00	0.00	0.00
d3) Subsidios y Subvenciones.	0.00	0.00	0.00	0.00	0.00	0.00
d4) Ayudas Sociales.	0.00	0.00	0.00	0.00	0.00	0.00
d5) Pensiones y Jubilaciones.	0.00	0.00	0.00	0.00	0.00	0.00
d6) Transferencias a Fideicomisos, Mandatos y Otros Análogos.	0.00	0.00	0.00	0.00	0.00	0.00
d7) Transferencias a la Seguridad Social	0.00	0.00	0.00	0.00	0.00	0.00
d8) Donativos	0.00	0.00	0.00	0.00	0.00	0.00
d9) Transferencias al Exterior.	0.00	0.00	0.00	0.00	0.00	0.00
E. Bienes Muebles, Inmuebles e Intangibles.	0.00	0.00	0.00	0.00	0.00	0.00
e1) Mobiliario y Equipo de Administración.	0.00	0.00	0.00	0.00	0.00	0.00
e2) Mobiliario y Equipo Educativo y Recreativo.	0.00	0.00	0.00	0.00	0.00	0.00
e3) Equipo e Instrumental Médico y de Laboratorio.	0.00	0.00	0.00	0.00	0.00	0.00
e4) Vehículos y Equipo de Transporte.	0.00	0.00	0.00	0.00	0.00	0.00
e5) Equipo de Defensa y Seguridad.	0.00	0.00	0.00	0.00	0.00	0.00
e6) Maquinaria, Otros Equipos y Herramientas.	0.00	0.00	0.00	0.00	0.00	0.00
e7) Activos Biológicos.	0.00	0.00	0.00	0.00	0.00	0.00
e8) Bienes Inmuebles.	0.00	0.00	0.00	0.00	0.00	0.00
e9) Activos Intangibles.	0.00	0.00	0.00	0.00	0.00	0.00
F. Inversión Pública.	2,093,871,294.98	138,188,742.83	2,232,060,037.81	785,844,263.43	678,745,088.32	1,446,215,774.38
f1) Obra Pública en Bienes de Dominio Público.	2,093,871,294.98	138,188,742.83	2,232,060,037.81	785,844,263.43	678,745,088.32	1,446,215,774.38
f2) Obra Pública en Bienes Propios.	0.00	0.00	0.00	0.00	0.00	0.00
f3) Proyectos Productivos y Acciones de Fomento	0.00	0.00	0.00	0.00	0.00	0.00
G. Inversiones Financieras y Otras Provisiones.	0.00	0.00	0.00	0.00	0.00	0.00
g1) Inversiones para el Fomento de Actividades Productivas	0.00	0.00	0.00	0.00	0.00	0.00
g2) Acciones y Participaciones de Capital	0.00	0.00	0.00	0.00	0.00	0.00
g3) Compra de Títulos y Valores	0.00	0.00	0.00	0.00	0.00	0.00
g4) Concesión de Préstamos.	0.00	0.00	0.00	0.00	0.00	0.00
g5) Inversiones en Fideicomisos, Mandatos y Otros Análogos.	0.00	0.00	0.00	0.00	0.00	0.00
Fideicomiso de Desastres Naturales (informativo)						
g6) Otras Inversiones Financieras	0.00	0.00	0.00	0.00	0.00	0.00
g7) Provisiones para Contingencias y Otras Erogaciones Especiales.	0.00	0.00	0.00	0.00	0.00	0.00
H. Participaciones y Aportaciones.	0.00	0.00	0.00	0.00	0.00	0.00
h1) Participaciones.	0.00	0.00	0.00	0.00	0.00	0.00
h2) Aportaciones.	0.00	0.00	0.00	0.00	0.00	0.00
h3) Convenios.	0.00	0.00	0.00	0.00	0.00	0.00
I. Deuda Pública.	0.00	0.00	0.00	0.00	0.00	0.00
i1) Amortización de la Deuda Pública.	0.00	0.00	0.00	0.00	0.00	0.00
i2) Intereses de la Deuda Pública.	0.00	0.00	0.00	0.00	0.00	0.00
i3) Comisiones de la Deuda Pública.	0.00	0.00	0.00	0.00	0.00	0.00
i4) Gastos de la Deuda Pública.	0.00	0.00	0.00	0.00	0.00	0.00
i5) Costo por Coberturas.	0.00	0.00	0.00	0.00	0.00	0.00
i6) Apoyos Financieros.	0.00	0.00	0.00	0.00	0.00	0.00
i7) Adeudos de Ejercicios Fiscales Anteriores (ADEFAS).	0.00	0.00	0.00	0.00	0.00	0.00
III. Total de Egresos	2,269,866,884.80	1,376,161,204.78	3,646,028,089.58	1,713,403,457.08	1,551,987,322.85	1,932,624,632.50

NOMBRE DEL ENTE PÚBLICO : Comisión de Caminos e Infraestructura Hidráulica
Estado Analítico del Ejercicio del Presupuesto de Egresos Detallado – LDF 6b.

Clasificación Administrativa
 Del 1 de Enero al 30 de junio de 2024
 (PESOS)

Concepto	Egresos					Subejercicio
	Aprobado	Ampliaciones / Reducciones	Modificado	Devengado	Pagado	
I. Gasto No Etiquetado	135,893,982.80	1,236,515,559.61	1,372,409,542.41	895,384,855.78	841,067,896.66	477,024,686.63
E. Entidades Paraestatales y Fideicomisos No Empresariales y No Financieros	135,893,982.80	1,236,515,559.61	1,372,409,542.41	895,384,855.78	841,067,896.66	477,024,686.63
Comisión de Caminos e Infraestructura Hidráulica	135,893,982.80	1,236,515,559.61	1,372,409,542.41	895,384,855.78	841,067,896.66	477,024,686.63
II. Gasto Etiquetado	2,133,972,902.00	139,645,645.17	2,273,618,547.17	818,018,601.30	710,919,426.19	1,455,599,945.87
E. Entidades Paraestatales y Fideicomisos No Empresariales y No Financieros	2,133,972,902.00	139,645,645.17	2,273,618,547.17	818,018,601.30	710,919,426.19	1,455,599,945.87
Comisión de Caminos e Infraestructura Hidráulica	2,133,972,902.00	139,645,645.17	2,273,618,547.17	818,018,601.30	710,919,426.19	1,455,599,945.87
III. Total de Egresos	2,269,866,884.80	1,376,161,204.78	3,646,028,089.58	1,713,403,457.08	1,551,987,322.85	1,932,624,632.50

NOMBRE DEL ENTE PÚBLICO : Comisión de Caminos e Infraestructura Hidráulica

Estado Analítico del Ejercicio del Presupuesto de Egresos Detallado – LDF 6c.

Clasificación Funcional (Finalidad y Función)

Del 1 de Enero al 30 de junio de 2024

(PESOS)

Concepto	Egresos					Subejercicio
	Aprobado	Ampliaciones / Reducciones	Modificado	Devengado	Pagado	
I. Gasto No Etiquetado	135,893,982.80	1,236,515,559.61	1,372,409,542.41	895,384,855.78	841,067,896.66	477,024,686.63
A. Gobierno	108,653.33	-4,736.00	103,917.33	16,711.15	16,711.15	87,206.18
a1) Legislación	0.00	0.00	0.00	0.00	0.00	0.00
a2) Justicia	108,653.33	-4,736.00	103,917.33	16,711.15	16,711.15	87,206.18
a3) Coordinación de la Política de Gobierno	0.00	0.00	0.00	0.00	0.00	0.00
a4) Relaciones Exteriores	0.00	0.00	0.00	0.00	0.00	0.00
a5) Asuntos Financieros y Hacendarios	0.00	0.00	0.00	0.00	0.00	0.00
a6) Seguridad Nacional	0.00	0.00	0.00	0.00	0.00	0.00
a7) Asuntos de Orden Público y de Seguridad Interior	0.00	0.00	0.00	0.00	0.00	0.00
a8) Otros Servicios Generales	0.00	0.00	0.00	0.00	0.00	0.00
B. Desarrollo Social	35,103,150.56	87,469,310.33	122,572,460.89	62,743,980.02	62,535,301.64	59,828,480.87
b1) Protección Ambiental	13,327,952.23	64,239,309.85	77,567,262.08	42,313,103.15	42,186,165.41	35,254,158.93
b2) Vivienda y Servicios a la Comunidad	21,775,198.33	23,230,000.48	45,005,198.81	20,430,876.87	20,349,136.23	24,574,321.94
b3) Salud	0.00	0.00	0.00	0.00	0.00	0.00
b4) Recreación, Cultura y Otras Manifestaciones Sociales	0.00	0.00	0.00	0.00	0.00	0.00
b5) Educación	0.00	0.00	0.00	0.00	0.00	0.00
b6) Protección Social	0.00	0.00	0.00	0.00	0.00	0.00
b7) Otros Asuntos Sociales	0.00	0.00	0.00	0.00	0.00	0.00
b9) Prueba Función	0.00	0.00	0.00	0.00	0.00	0.00
C. Desarrollo Económico	100,682,178.91	1,149,040,770.34	1,249,722,949.25	832,624,164.61	778,515,883.87	417,098,784.64
c1) Asuntos Económicos, Comerciales y Laborales en General	0.00	0.00	0.00	0.00	0.00	0.00
c2) Agropecuaria, Silvicultura, Pesca y Caza	0.00	0.00	0.00	0.00	0.00	0.00
c3) Combustibles y Energía	0.00	0.00	0.00	0.00	0.00	0.00
c4) Minería, Manufacturas y Construcción	0.00	0.00	0.00	0.00	0.00	0.00
c5) Transporte	100,682,178.91	1,149,040,770.34	1,249,722,949.25	832,624,164.61	778,515,883.87	417,098,784.64
c6) Comunicaciones	0.00	0.00	0.00	0.00	0.00	0.00
c7) Turismo	0.00	0.00	0.00	0.00	0.00	0.00
c8) Ciencia, Tecnología e Innovación	0.00	0.00	0.00	0.00	0.00	0.00
c9) Otras Industrias y Otros Asuntos Económicos	0.00	0.00	0.00	0.00	0.00	0.00
D. Otras no Clasificadas en Funciones Anteriores	0.00	10,214.94	10,214.94	0.00	0.00	10,214.94
d1) Transac. de la Deuda Pública/Costo Financiero de la Deuda	0.00	0.00	0.00	0.00	0.00	0.00
d2) Transf., Part. y Aport. entre Diferentes Niv. y Ord. de Gob.	0.00	0.00	0.00	0.00	0.00	0.00
d3) Saneamiento del Sistema Financiero	0.00	0.00	0.00	0.00	0.00	0.00
d4) Adeudos de Ejercicios Fiscales Anteriores	0.00	10,214.94	10,214.94	0.00	0.00	10,214.94
II. Gasto Etiquetado	2,133,972,902.00	139,645,645.17	2,273,618,547.17	818,018,601.30	710,919,426.19	1,455,599,945.87
A. Gobierno	0.00	0.00	0.00	0.00	0.00	0.00
a1) Legislación	0.00	0.00	0.00	0.00	0.00	0.00
a2) Justicia	0.00	0.00	0.00	0.00	0.00	0.00
a3) Coordinación de la Política de Gobierno	0.00	0.00	0.00	0.00	0.00	0.00
a4) Relaciones Exteriores	0.00	0.00	0.00	0.00	0.00	0.00
a5) Asuntos Financieros y Hacendarios	0.00	0.00	0.00	0.00	0.00	0.00
a6) Seguridad Nacional	0.00	0.00	0.00	0.00	0.00	0.00
a7) Asuntos de Orden Público y de Seguridad Interior	0.00	0.00	0.00	0.00	0.00	0.00
a8) Otros Servicios Generales	0.00	0.00	0.00	0.00	0.00	0.00
B. Desarrollo Social	591,513,836.76	-6,438,093.21	585,075,743.55	229,297,230.69	198,356,899.33	355,778,512.86
b1) Protección Ambiental	311,566,551.49	-38,635,043.05	272,931,508.44	92,487,691.76	87,075,487.80	180,443,816.68
b2) Vivienda y Servicios a la Comunidad	279,947,285.27	32,196,949.84	312,144,235.11	136,809,538.93	111,281,411.53	175,334,696.18
b3) Salud	0.00	0.00	0.00	0.00	0.00	0.00
b4) Recreación, Cultura y Otras Manifestaciones Sociales	0.00	0.00	0.00	0.00	0.00	0.00
b5) Educación	0.00	0.00	0.00	0.00	0.00	0.00
b6) Protección Social	0.00	0.00	0.00	0.00	0.00	0.00
b7) Otros Asuntos Sociales	0.00	0.00	0.00	0.00	0.00	0.00
b9) Prueba Función	0.00	0.00	0.00	0.00	0.00	0.00
C. Desarrollo Económico	1,542,459,065.24	146,083,738.38	1,688,542,803.62	588,721,370.61	512,562,526.86	1,099,821,433.01
c1) Asuntos Económicos, Comerciales y Laborales en General	0.00	0.00	0.00	0.00	0.00	0.00
c2) Agropecuaria, Silvicultura, Pesca y Caza	0.00	0.00	0.00	0.00	0.00	0.00
c3) Combustibles y Energía	0.00	0.00	0.00	0.00	0.00	0.00
c4) Minería, Manufacturas y Construcción	0.00	0.00	0.00	0.00	0.00	0.00
c5) Transporte	1,542,459,065.24	146,083,738.38	1,688,542,803.62	588,721,370.61	512,562,526.86	1,099,821,433.01
c6) Comunicaciones	0.00	0.00	0.00	0.00	0.00	0.00
c7) Turismo	0.00	0.00	0.00	0.00	0.00	0.00
c8) Ciencia, Tecnología e Innovación	0.00	0.00	0.00	0.00	0.00	0.00
c9) Otras Industrias y Otros Asuntos Económicos	0.00	0.00	0.00	0.00	0.00	0.00
D. Otras no Clasificadas en Funciones Anteriores	0.00	0.00	0.00	0.00	0.00	0.00
d1) Transac. de la Deuda Pública/Costo Financiero de la Deuda	0.00	0.00	0.00	0.00	0.00	0.00
d2) Transf., Part. y Aport. entre Diferentes Niv. y Ord. de Gob.	0.00	0.00	0.00	0.00	0.00	0.00
d3) Saneamiento del Sistema Financiero	0.00	0.00	0.00	0.00	0.00	0.00
d4) Adeudos de Ejercicios Fiscales Anteriores	0.00	0.00	0.00	0.00	0.00	0.00
III. Total de Egresos	2,269,866,884.80	1,376,161,204.78	3,646,028,089.58	1,713,403,457.08	1,551,987,322.85	1,932,624,632.50

NOMBRE DEL ENTE PÚBLICO : Comisión de Caminos e Infraestructura Hidráulica

Estado Analítico del Ejercicio del Presupuesto de Egresos Detallado – LDF 6d.

Clasificación de Servicios Personales por Categoría

Del 1 de Enero al 30 de junio de 2024

(PESOS)

Concepto	Egresos					Subejercicio
	Aprobado	Ampliaciones / Reducciones	Modificado	Devengado	Pagado	
I. Gasto No Etiquetado	111,482,140.25	1,464,889.54	112,947,029.79	45,664,827.08	45,081,514.06	67,282,202.71
A. Personal Administrativo y de Servicio Público	111,482,140.25	1,464,889.54	112,947,029.79	45,664,827.08	45,081,514.06	67,282,202.71
B. Magisterio	0.00	0.00	0.00	0.00	0.00	0.00
C. Servicios de Salud	0.00	0.00	0.00	0.00	0.00	0.00
c1) Personal Administrativo	0.00	0.00	0.00	0.00	0.00	0.00
c2) Personal Médico, Paramédico y Afín	0.00	0.00	0.00	0.00	0.00	0.00
D. Seguridad Pública	0.00	0.00	0.00	0.00	0.00	0.00
E. Gastos Asociados a la Implementación de Nuevas Leyes Federales o Reformas a las mismas	0.00	0.00	0.00	0.00	0.00	0.00
e1) Nombre del Programa o Ley 1	0.00	0.00	0.00	0.00	0.00	0.00
F. Sentencias Laborales Definitivas	0.00	0.00	0.00	0.00	0.00	0.00
II. Gasto Etiquetado	0.00	0.00	0.00	0.00	0.00	0.00
A. Personal Administrativo y de Servicio Público	0.00	0.00	0.00	0.00	0.00	0.00
B. Magisterio	0.00	0.00	0.00	0.00	0.00	0.00
C. Servicios de Salud	0.00	0.00	0.00	0.00	0.00	0.00
c1) Personal Administrativo	0.00	0.00	0.00	0.00	0.00	0.00
c2) Personal Médico, Paramédico y Afín	0.00	0.00	0.00	0.00	0.00	0.00
D. Seguridad Pública	0.00	0.00	0.00	0.00	0.00	0.00
E. Gastos Asociados a la Implementación de Nuevas Leyes Federales o Reformas a las mismas	0.00	0.00	0.00	0.00	0.00	0.00
e1) Nombre del Programa o Ley 1	0.00	0.00	0.00	0.00	0.00	0.00
F. Sentencias Laborales Definitivas	0.00	0.00	0.00	0.00	0.00	0.00
III. Total del Gasto en Servicios Personales	111,482,140.25	1,464,889.54	112,947,029.79	45,664,827.08	45,081,514.06	67,282,202.71

SISTEMA CONTABLE 2024
RELACIÓN DE BIENES MUEBLES QUE COMPONEN SU PATRIMONIO
Cuenta Pública al 30 de junio de 2024

Página 1 de 10

Hora: 12:11:50p. m.

Fecha: 01/08/2024

Código	Descripción del Bien	Valor en Libros
1241	Mobiliario y Equipo de Administración	932,088.97
1241 121280191A1X00100401 0002	Escritorio Secretarial, Marca: KUKULCAN, Mod: S/M, Serie: S/S, Invent: 2100004003922	1,730.00
1241 121280191A1X00100401 0006	Módulo Operativo, Marca: EUROESPACIO, Mod: MT-010, Serie: S/S, Invent: 2100004004355	1,400.00
1241 121280191A1X00100501 0008	Escritorio Secretarial, Marca: S/M, Mod: S/M, Serie: S/S, Invent: 2510005000356	1,730.00
1241 121280191A1X00100501 0020	Mesa para Sala de Juntas, Marca: S/M, Mod: S/M, Serie: S/S, Invent: 2510005000632	5,000.00
1241 121280191A1X00100501 0024	Archivero Vertical de 4 Gavetas, Marca: S/M, Mod: S/M, Serie: S/S, Invent: 2510005000909	4,374.00
1241 121280191A1X00100501 0027	Gabinete Universal, Marca: S/M, Mod: S/M, Serie: S/S, Invent: 2510005001052	1,950.00
1241 121280191A1X00100501 0028	Archivero Vertical de 4 Gavetas, Marca: S/M, Mod: S/M, Serie: S/S, Invent: 2510005001398	4,374.00
1241 121280191A1X00100501 0030	Aspiradora, Marca: KOBLENZ, Mod: POWERVAC2, Serie: 3017, Invent: 2510005001443	999.00
1241 121280191A1X00100501 0032	Archivero Vertical de 4 Gavetas, Marca: S/M, Mod: S/M, Serie: S/S, Invent: 2540005000031	4,374.00
1241 121280191A1X00100501 0035	Gabinete Universal, Marca: S/M, Mod: S/M, Serie: S/S, Invent: 2540005000085	1,950.00
1241 121280191A1X00100501 0036	Archivero Vertical de 3 Gavetas, Marca: S/M, Mod: S/M, Serie: S/S, Invent: 2540005000102	1,890.00
1241 121280191A1X00100501 0038	Archivero Vertical de 4 Gavetas, Marca: S/M, Mod: S/M, Serie: S/S, Invent: 2540005000120	4,374.00
1241 121280191A1X00100501 0046	Archivero Vertical de 4 Gavetas, Marca: S/M, Mod: S/M, Serie: S/S, Invent: 2540005000230	4,374.00
1241 121280191A1X00100501 0048	Frigo-bar, Marca: S/M, Mod: S/M, Serie: S/S, Invent: 2540005000263	1,900.00
1241 121280191A1X00100501 0052	Sillón Ejecutivo Giratorio, Marca: S/M, Mod: S/M, Serie: S/S, Invent: 2540005000290	1,280.00
1241 121280191A1X00100501 0057	Archivero Vertical de 4 Gavetas, Marca: S/M, Mod: S/M, Serie: S/S, Invent: 2540005000332	4,374.00
1241 121280191A1X00100501 0060	Archivero Vertical de 4 Gavetas, Marca: S/M, Mod: S/M, Serie: S/S, Invent: 2540005000350	4,374.00
1241 121280191A1X00100501 0063	Archivero Vertical de 3 Gavetas, Marca: S/M, Mod: S/M, Serie: S/S, Invent: 2540005000387	1,890.00
1241 121280191A1X00100501 0068	Archivero Vertical de 4 Gavetas, Marca: S/M, Mod: S/M, Serie: S/S, Invent: 2540005000406	4,374.00
1241 121280191A1X00100501 0074	Archivero Vertical de 4 Gavetas, Marca: S/M, Mod: S/M, Serie: S/S, Invent: 2540005000474	4,374.00
1241 121280191A1X00100501 0080	Concentrador, Marca: 3COM, Mod: 3C16611, Serie: 09007ZBV206A794, Invent: 2540005000555	2,500.00
1241 121280191A1X00100501 0081	Escritorio Secretarial, Marca: S/M, Mod: S/M, Serie: S/S, Invent: 2540005000671	1,730.00
1241 121280191A1X00100501 0085	Archivero Vertical de 4 Gavetas, Marca: S/M, Mod: S/M, Serie: S/S, Invent: 2540005001244	4,374.00
1241 121280191A1X00100501 0105	Estante, Marca: S/M, Mod: S/M, Serie: S/S, Invent: 2580005000225	1,730.00
1241 121280191A1X00100501 0109	Archivero Modular de 2 Gavetas, Marca: S/M, Mod: S/M, Serie: S/S, Invent: 2580005000289	1,900.00
1241 121280191A1X00100501 0115	Archivero Vertical de 4 Gavetas, Marca: INFASA, Mod: S/M, Serie: S/S, Invent: 2580005000357	4,374.00

SISTEMA CONTABLE 2024
RELACIÓN DE BIENES MUEBLES QUE COMPONEN SU PATRIMONIO
Cuenta Pública al 30 de junio de 2024

Página 2 de 10

Hora: 12:11:50p. m.

Fecha: 01/08/2024

Código	Descripción del Bien	Valor en Libros
1241 121280191A1X00100501 0116	Archivero Modular de 2 Gavetas, Marca: S/M, Mod: S/M, Serie: S/S, Invent: 2580005000369	1,900.00
1241 121280191A1X00100501 0130	Archivero Vertical de 4 Gavetas, Marca: OFIK, Mod: NOVA, Serie: SERIE/NO., Invent: 2580005000672	4,374.00
1241 121280191A1X00100501 0132	Archivero Vertical de 4 Gavetas, Marca: OFIK, Mod: S/M, Serie: S/S, Invent: 2580005000684	4,374.00
1241 121280191A1X00100501 0147	Engargoladora, Marca: WIRE-O, Mod: JBIEB132, Serie: JB1EB132, Invent: 2580005000893	1,800.00
1241 121280191A1X00100501 0148	Archivero Vertical de 4 Gavetas, Marca: OFIK, Mod: S/M, Serie: S/S, Invent: 2580005000957	4,374.00
1241 121280191A1X00100501 0154	Estación de Trabajo, Marca: OFIK, Mod: 119XP, Serie: S/S, Invent: 2580005001019	3,500.00
1241 121280191A1X00100501 0167	Escritorio Ejecutivo, Marca: S/M, Mod: S/M, Serie: S/S, Invent: 2580005001229	4,500.00
1241 121280191A1X00100501 0187	Mesa para Sala de Juntas, Marca: S/M, Mod: S/M, Serie: S/S, Invent: 2580005001690	5,000.00
1241 121280191A1X00100501 0196	Mesa de Trabajo, Marca: S/M, Mod: S/M, Serie: S/S, Invent: 2580005001753	1,119.00
1241 121280191A1X00100501 0199	Escritorio Ejecutivo, Marca: S/M, Mod: S/M, Serie: S/S, Invent: 2580005001850	4,500.00
1241 121280191A1X00100501 0209	Escritorio Ejecutivo, Marca: S/M, Mod: S/M, Serie: S/S, Invent: 2580005001879	4,500.00
1241 121280191A1X00100501 0211	Escritorio Ejecutivo, Marca: S/M, Mod: S/M, Serie: S/S, Invent: 2580005001881	4,500.00
1241 121280191A1X00100501 0212	Escritorio Ejecutivo, Marca: S/M, Mod: S/M, Serie: S/S, Invent: 2580005001882	4,500.00
1241 121280191A1X00100501 0213	Escritorio Ejecutivo, Marca: S/M, Mod: S/M, Serie: S/S, Invent: 2580005001883	4,500.00
1241 121280191A1X00100501 0215	Escritorio Ejecutivo, Marca: S/M, Mod: S/M, Serie: S/S, Invent: 2580005001885	4,500.00
1241 121280191A1X00100501 0216	Escritorio Ejecutivo, Marca: S/M, Mod: S/M, Serie: S/S, Invent: 2580005001887	4,500.00
1241 121280191A1X00100501 0218	Escritorio Ejecutivo, Marca: S/M, Mod: S/M, Serie: S/S, Invent: 2580005001889	4,500.00
1241 121280191A1X00100501 0219	Escritorio Ejecutivo, Marca: S/M, Mod: S/M, Serie: S/S, Invent: 2580005001892	4,500.00
1241 121280191A1X00100501 0220	Escritorio Ejecutivo, Marca: S/M, Mod: S/M, Serie: S/S, Invent: 2580005001894	4,500.00
1241 121280191A1X00100501 0222	Archivero Modular de 2 Gavetas, Marca: S/M, Mod: S/M, Serie: S/S, Invent: 2580005001897	1,900.00
1241 121280191A1X00100501 0225	Archivero Modular de 2 Gavetas, Marca: S/M, Mod: S/M, Serie: S/S, Invent: 2580005001903	1,900.00
1241 121280191A1X00100501 0231	Archivero Modular de 2 Gavetas, Marca: S/M, Mod: S/M, Serie: S/S, Invent: 2580005001910	1,900.00
1241 121280191A1X00100501 0237	Archivero Modular de 2 Gavetas, Marca: S/M, Mod: S/M, Serie: S/S, Invent: 2580005001939	1,900.00
1241 121280191A1X00100501 0238	Escritorio Ejecutivo, Marca: S/M, Mod: S/M, Serie: S/S, Invent: 2580005001949	4,500.00
1241 121280191A1X00100501 0243	Escritorio Ejecutivo, Marca: S/M, Mod: S/M, Serie: S/S, Invent: 2580005001958	4,500.00
1241 121280191A1X00100501 0244	Escritorio Ejecutivo, Marca: S/M, Mod: S/M, Serie: S/S, Invent: 2580005001962	4,500.00
1241 121280191A1X00100501 0245	Archivero Modular de 2 Gavetas, Marca: S/M, Mod: S/M, Serie: S/S, Invent: 2580005001964	1,900.00
1241 121280191A1X00100501 0248	Archivero Modular de 2 Gavetas, Marca: S/M, Mod: S/M, Serie: S/S, Invent: 2580005001967	1,900.00
1241 121280191A1X00100501 0249	Archivero Modular de 2 Gavetas, Marca: S/M, Mod: S/M, Serie: S/S, Invent: 2580005001969	1,900.00
1241 121280191A1X00100501 0250	Archivero Modular de 2 Gavetas, Marca: S/M, Mod: S/M, Serie: S/S, Invent: 2580005001970	1,900.00
1241 121280191A1X00100501 0268	Mesa Circular, Marca: S/M, Mod: S/M, Serie: S/S, Invent: 2580005002073	1,450.00

SISTEMA CONTABLE 2024
RELACIÓN DE BIENES MUEBLES QUE COMPONEN SU PATRIMONIO
Cuenta Pública al 30 de junio de 2024

Página 3 de 10

Hora: 12:11:50p. m.

Fecha: 01/08/2024

Código	Descripción del Bien	Valor en Libros
1241 121280191A1X00100501 0281	Archivero Modular de 2 Gavetas, Marca: S/M, Mod: S/M, Serie: S/S, Invent: 2580005002213	1,900.00
1241 121280191A1X00100501 0282	Isla de Trabajo, Marca: S/M, Mod: S/M, Serie: S/S, Invent: 2580005002215	4,999.00
1241 121280191A1X00100501 0283	Isla de Trabajo, Marca: S/M, Mod: S/M, Serie: S/S, Invent: 2580005002216	4,999.00
1241 121280191A1X00100501 0288	Escritorio Ejecutivo, Marca: NAPOLES, Mod: 8002, Serie: S/S, Invent: 2060205000080	4,500.00
1241 121280191A1X00100501 0290	Archivero Vertical de 2 Gavetas, Marca: CRISA, Mod: S/M, Serie: S/S, Invent: 2060205000101	1,900.00
1241 121280191A1X00100501 0291	Escritorio Secretarial, Marca: NAPOLES, Mod: 8003, Serie: S/S, Invent: 2060205000107	1,730.00
1241 121280191A1X00100701 0002	Escritorio Semiejecutivo, Marca: GEBESA, Mod: LINEA NOVA, Serie: S/S, Invent: 2120107000097	4,500.00
1241 521280191A1X00100501 0019	NoBreak, Marca: TRIPPLITE, Mod: 9216A, Serie: 9216AYOSM445702102, Invent: 2510005001898	2,399.00
1241 521280191A1X00100501 0109	NoBreak, Marca: TRIPPLITE, Mod: OMNISMART500, Serie: 9330AD0OM501000288, Invent: 2540005001376	2,399.00
1241 521280191A1X00100501 0142	Unidad de Respaldo, Marca: SOLA BASIC, Mod: S/M, Serie: E04K24366, Invent: 2540005001544	4,499.00
1241 521280191A1X00100501 0143	Unidad de Respaldo, Marca: SOLA BASIC, Mod: S/M, Serie: E04K24258, Invent: 2540005001545	4,499.00
1241 521280191A1X00100501 0145	Unidad de Respaldo, Marca: SOLA BASIC, Mod: S/M, Serie: E04K24392, Invent: 2540005001551	4,499.00
1241 521280191A1X00100501 0146	Unidad de Respaldo, Marca: SOLA BASIC, Mod: S/M, Serie: E04K24347, Invent: 2540005001557	4,499.00
1241 521280191A1X00100501 0204	NoBreak, Marca: SOLA BASIC, Mod: INET 500, Serie: EOK24244, Invent: 2580005001775	900.00
1241 521280191A1X00100501 0206	NoBreak, Marca: SOLA BASIC, Mod: INET 500, Serie: EOK24388, Invent: 2580005001782	900.00
1241 521280191A1X00100501 0208	NoBreak, Marca: TRIPP-LITE, Mod: OMNISTAR, Serie: FO2770049, Invent: 2060005001897	2,399.00
1241 521280191A1X00100501 0219	NoBreak, Marca: TRIPP-LITE, Mod: OMNISMART 500, Serie: 9343AD0OM501000287, Invent: 2060005002812	2,399.00
1241 521280191A1X00100501 0220	NoBreak, Marca: SOLA BASIC, Mod: MICRO SRINET 500, Serie: E04K24326, Invent: 2060005002837	900.00
1241 521280191A1X00100501 0250	NoBreak, Marca: TRIPP LITE, Mod: OMNI SMART 500, Serie: 9408ALROM501001050, Invent: 2060005003090	2,399.00
1241 521280191A1X00100501 0251	Switch, Marca: S/M, Mod: S/M, Serie: 010076WF3N0005025, Invent: 2540005001470	2,500.00
1241 521280191A1X00100501 0252	Switch, Marca: S/M, Mod: S/M, Serie: 010076WF3N0005146, Invent: 2540005001471	2,500.00
1241 521280191A1X00100601 0050	Impresora, Marca: TLP, Mod: TLP2844, Serie: 41A060700133, Invent: 2580006000027	1,399.00
1241 521280191A1X00100801 0007	Monitor, Marca: LENOVO THINKCENTRE, Mod: S/M, Serie: SV1YB268, Invent: 2270008000108	1,233.26
1241 521280191A1X00100901 0031	C.P.U, Marca: H.P. COMPAQ, Mod: 6000 PRO BUSINESS, Serie: MXJ94603Q8, Invent: 2270009000375	10,851.98
1241 521280191A1X00100901 0035	C.P.U, Marca: H.P. COMPAQ, Mod: 6000 PRO, Serie: MXJ94603QB, Invent: 2270009000383	10,851.98
1241 521280191A1X00100901 0042	C.P.U, Marca: H.P. COMPAQ, Mod: 6000 PRO BUSINESS, Serie: MXJ94603QF, Invent: 2270009000395	10,851.98

SISTEMA CONTABLE 2024
RELACIÓN DE BIENES MUEBLES QUE COMPONEN SU PATRIMONIO
Cuenta Pública al 30 de junio de 2024

Página 4 de 10

Hora: 12:11:50p. m.

Fecha: 01/08/2024

Código	Descripción del Bien	Valor en Libros
1241 521280191A1X00100901 0050	C.P.U, Marca: H.P. COMPAQ, Mod: 6000 PRO BUSINESS, Serie: MXJ94603QH, Invent: 2270009000403	10,851.98
1241 521280191A1X00100901 0061	C.P.U, Marca: H.P. COMPAQ, Mod: 6000 PRO BUSINESS, Serie: MXJ94603QT, Invent: 2270009000443	10,851.98
1241 521280191A1X00100901 0065	C.P.U, Marca: H.P. COMPAQ, Mod: 6000 PRO BUSINESS, Serie: MXJ94603R1, Invent: 2270009000471	10,851.98
1241 521280191A1X00100901 0080	C.P.U, Marca: H.P. COMPAQ, Mod: 6000 PRO BUSINESS, Serie: MXJ94603RC, Invent: 2270009000511	10,851.98
1241 521280191A1X00100901 0087	C.P.U, Marca: H.P. COMPAQ, Mod: 6000 PRO BUSINESS, Serie: MXJ94603RG, Invent: 2270009000523	10,851.98
1241 521280191A1X00100901 0094	C.P.U, Marca: H.P. COMPAQ, Mod: 6000 PRO BUSINESS, Serie: MXJ94603RQ, Invent: 2270009000555	10,851.98
1241 521280191A1X00101001 0002	Lector de Huella Digital, Marca: NITGEN, Mod: HAMSTER II, Serie: 6371HC0173, Invent: 2270010000005	2,300.00
1241 521280191A1X00101001 0005	C.P.U, Marca: DELL, Mod: OPTIPLEX 780 MT, Serie: 8L65VL1, Invent: 2270010000035	12,532.82
1241 521280191A1X00101201 0001	Computadora Portátil, Marca: H.P., Mod: 630 NOTEBOOK, Serie: 5CB1450VT1, Invent: 2270012000001	9,976.00
1241 521280191A1X00101201 0002	Computadora Portátil, Marca: H.P., Mod: 630 NOTEBOOK, Serie: 5CB1450NKZ, Invent: 2270012000003	9,976.00
1241 521280191A1X00101201 0005	Computadora Portátil, Marca: HP, Mod: 630 NOTEBOOK PC, Serie: 5CB1450VRN, Invent: 2270012000007	9,976.00
1241 521280191A1X00101201 0007	Computadora Portátil, Marca: H.P., Mod: 630 NOTEBOOK, Serie: 5CB1450NLD, Invent: 2270012000009	9,976.00
1241 521280191A1X00101201 0012	Computadora Portátil, Marca: H.P., Mod: 630 NOTEBOOK, Serie: 5CB1450NBF, Invent: 2270012000015	9,976.00
1241 521280191A1X00101201 0013	Computadora Portátil, Marca: H.P., Mod: 630 NOTEBOOK, Serie: 5CB1450NC5, Invent: 2270012000025	9,976.00
1241 521280191A1X00101201 0019	C.P.U, Marca: LANIX, Mod: TITAN HX 4220, Serie: 11111050851, Invent: 2270012000140	9,761.40
1241 521280191A1X00101201 0029	Computadora Portátil, Marca: LENOVO, Mod: THINKPAD EDGE (0579-4YS), Serie: LR0YB0D, Invent: 2270012000303	10,741.09
1241 521280191A1X00101201 0030	Computadora Portátil, Marca: LENOVO, Mod: THINKPAD EDGE (0579-4YS), Serie: LR0YB3M, Invent: 2270012000304	10,741.09
1241 521280191A1X00101201 0032	Computadora Portátil, Marca: LENOVO, Mod: 20136, Serie: CB22350817	10,741.09
1241 52128021533W00301701 0005	Impresora para planos, Marca-HP, Modelo-HP DESIGNJET T830 , Serie-CN69T4M00H / 2102017000001	156,370.80
1241 52128021533W00301701 0006	Impresora para planos, Marca-HP, Modelo-HP DESIGNJET T830, Serie-CN67M4M02B / 2102017000003	156,370.80
1241 52128021533W00301701 0007	Impresora para planos, Marca-HP, Modelo-HP DESIGNJET T830, Serie-CN65N3M005 / 2102017000002	156,370.80
1242	Mobiliario y Equipo Educativo y Recreativo	421,949.99
1242 321280111A1X00100901 0002	Cámara Digital, Marca: CANON, Mod: SD-960, Serie: 8128006280, Invent: 2270009000260	5,989.99
1242 32128021533W00301901 0001	VideoCamara SONY HANDYCAM 4K ULTRA HDFDR-AX33 Serie-3252981(Fact-2094 de Z Fuerza Comercial)	52,200.00
1242 32128021533W00301901 0002	VideoCamara con Estabilizador DJI Mod-OT110 osmo pocket serie-OW7DG6TO122897 (Fact-2094 de Z Fuerza Comercial)	32,480.00
1242 32128021533W00301901 0003	VideoCamara con Estabilizador DJI Mod-OT110 osmo pocket serie-OW7DG6TO120550 (Fact-2094 de Z Fuerza Comercial)	32,480.00

SISTEMA CONTABLE 2024
RELACIÓN DE BIENES MUEBLES QUE COMPONEN SU PATRIMONIO
Cuenta Pública al 30 de junio de 2024

Página 5 de 10

Hora: 12:11:50p. m.

Fecha: 01/08/2024

Código	Descripción del Bien	Valor en Libros
1242 32128021533W00301901 0006	Camara de Video Sony Mod-HDR-CX455, Serie 3199115	17,480.00
1242 32128021533W00301901 0007	KIT Camara Fotografica Reflex Canon Mod-EOS Rebel T6, Serie 332073011964	29,600.00
1242 32128021533W00302001 0001	FLASH CANON SPEDLITE 430 EXIII-RT Serie: 5718000057	11,832.00
1242 32128021533W00302001 0002	FLASH CANON SPEDLITE 430 EXIII-RT Serie: 5718000054	11,832.00
1242 32128021533W00302001 0003	CAMARA WEB PROFESIONAL, MARCA-LOGITEL, MODELO-ANATEL SERIE-2028LZ53XZU8	28,420.00
1242 32128021533W00302001 0004	CAMARA WEB PROFESIONAL, MARCA-LOGITEL, MODELO-ANATEL SERIE-2028LZ53YOM8	28,420.00
1242 32128021533W00302001 0005	CAMARA WEB PROFESIONAL, MARCA-LOGITEL, MODELO-ANATEL SERIE-2028LZ53YQV8	28,420.00
1242 32128021533W00302001 0006	Tripie Para Camara, Mca-MANFROTTO, Serie-T0463352, , No Inventario 2102021000009	8,352.00
1242 32128021533W00302001 0007	Tripie Para Camara, Mca-MANFROTTO, Serie-T0486667, No Inventario 2102021000010	8,352.00
1242 32128021533W00302001 0008	Tripie Para Camara, Mca-MANFROTTO, Serie-T0611321, , No Inventario 2102021000011	8,352.00
1242 32128021533W00302001 0009	Camara Digital, Serie-C3353424704804, No Inventario 2102021000006	24,360.00
1242 32128021533W00302001 0010	Camara Digital, Serie-C3353424711692, No Inventario 2102021000008	24,360.00
1242 32128021533W00302001 0011	Camara Digital, Serie-C3383424666925, No Inventario 2102021000007	24,360.00
1242 32128021533W00302001 0012	Camara Digital, Mca-CANON, Serie-312044004112, No Inventario 2102021000005	27,260.00
1242 92128021533W00302001 0001	MICROFONO CONDENSADOR BOYA TIPO PISTOLA CON ENTRADA MICRO SD Y PANTALLA LED	8,700.00
1242 92128021533W00302001 0002	MICROFONO CONDENSADOR BOYA TIPO PISTOLA CON ENTRADA MICRO SD Y PANTALLA LED	8,700.00
1244	Vehículos y Equipo de Transporte	15,043,800.00
1244 121280111A1X00109101 0101	1 Camion Volteo 7m3, Mca-MERCEDES BENZ, Modelo-1991, Serie-C1317AM0004188 / Con valor Factura de \$ 140,123.39	20,000.00
1244 121280111A1X00109101 0102	1 Camion Volteo 7m3, Mca-MERCEDES BENZ, Modelo-1991, Serie-C1317AM0003602 / Con valor Factura de \$ 140,123.39	30,000.00
1244 121280117A5X00301706 0101	1 CHEVROLET 2017 PICK-UP TORNADO B BLANCO SERIE 93CCL80C2HB145611 / Con valor Factura de \$ 197,262.00	147,500.00
1244 121280117A5X00301706 0102	1 CHEVROLET 2017 PICK-UP TORNADO B BLANCO SERIE 93CCL80C4HB153662 / Con valor Factura de \$ 197,262.00	147,500.00
1244 121280117A5X00301706 0103	1 CHEVROLET 2017 PICK-UP TORNADO B BLANCO SERIE 93CCL80C0HB145798 / Con valor Factura de \$ 197,262.00	147,500.00
1244 121280117A5X00301706 0104	1 CHEVROLET 2017 PICK-UP TORNADO B BLANCO SERIE 93CCL80C5HB145957 / Con valor Factura de \$ 197,262.00	147,500.00
1244 121280117A5X00301706 0105	1 FORD F150 XL PICK-UP 4X4 CAMIONETA BLANCO SERIE 1FTMF1E84GKE69000 / Con valor Factura de \$ 426,900.00	313,750.00
1244 121280117A5X00301706 0106	1 FORD F150 XL PICK-UP 4X4 CAMIONETA BLANCO SERIE 1FTMF1E8XGKF29278 / Con valor Factura de \$ 426,500.00	313,750.00
1244 121280117A5X00301706 0107	1 CHEVROLET 2017 PICK-UP TORNADO B BLANCO SERIE 93CCL80C4HB145514 / Con valor Factura de \$ 197,262.00	147,500.00
1244 121280117A5X00301706 0108	1 CHEVROLET 2017 PICK-UP TORNADO B BLANCO SERIE 93CCL80C2HB145978 / Con valor Factura de \$ 197,262.00	147,500.00
1244 121280117A5X00301706 0109	1 CHEVROLET 2017 PICK-UP TORNADO B BLANCO SERIE 93CCL80C9HB145444 / Con valor Factura de \$ 197,262.00	147,500.00

SISTEMA CONTABLE 2024
RELACIÓN DE BIENES MUEBLES QUE COMPONEN SU PATRIMONIO
Cuenta Pública al 30 de junio de 2024

Página 6 de 10

Hora: 12:11:50p. m.

Fecha: 01/08/2024

Código	Descripción del Bien	Valor en Libros
1244 121280117A5X00301706 0110	1 FORD F150 XL PICK-UP 4X4 CAMIONETA BLANCO SERIE 1FTMF1E84GKD98624 / Con valor Factura de \$ 426,500.00	313,750.00
1244 121280117A5X00301706 0111	1 CHEVROLET 2017 PICK-UP TORNADO B BLANCO SERIE 93CCL80C4HB154567 / Con valor Factura de \$ 197,262.00	147,500.00
1244 121280117A5X00301706 0112	1 CHEVROLET 2017 PICK-UP TORNADO B BLANCO SERIE 93CCL80C7HB153669 / Con valor Factura de \$ 197,262.00	147,500.00
1244 121280117A5X00301706 0113	1 CHEVROLET 2017 PICK-UP TORNADO B BLANCO SERIE 93CCL80C3HB146024 / Con valor Factura de \$ 197,262.00	147,500.00
1244 121280117A5X00301706 0114	1 CHEVROLET 2017 PICK-UP TORNADO B BLANCO SERIE 93CCL80C8HB145497 / Con valor Factura de \$ 197,262.00	147,500.00
1244 121280117A5X00301706 0115	1 CHEVROLET 2017 PICK-UP TORNADO B BLANCO SERIE 93CCL80C3HB145486 / Con valor Factura de \$ 197,262.00	147,500.00
1244 121280117A5X00301706 0116	1 FORD F150 XL PICK-UP 4X4 CAMIONETA BLANCO SERIE 1FTMF1E87GFC44353 / Con valor Factura de \$ 426,500.00	313,750.00
1244 121280117A5X00301706 0117	1 CHEVROLET 2017 PICK-UP TORNADO B BLANCO SERIE 93CCL80C9HB141653 / Con valor Factura de \$ 197,262.00	147,500.00
1244 121280117A5X00301706 0118	1 CHEVROLET 2017 PICK-UP TORNADO B BLANCO SERIE 93CCL80C7HB145670 / Con valor Factura de \$ 197,262.00	147,500.00
1244 121280117A5X00301706 0119	1 CHEVROLET 2017 PICK-UP TORNADO B BLANCO SERIE 93CCL80C6HB145594 / Con valor Factura de \$ 197,262.00	147,500.00
1244 121280117A5X00301706 0120	1 CHEVROLET 2017 PICK-UP TORNADO B BLANCO SERIE 93CCL80C3HB145911 / Con valor Factura de \$ 197,262.00	147,500.00
1244 121280117A5X00301806 0101	1 Pick-up TOYOTA, Hilux 4X4, Modelo 2018, Serie,MR0HA8CD4JI088237 Fact-9813 / Con valor Factura de \$ 544,900.00	446,000.00
1244 121280117A5X00301806 0102	1 Pick-up TOYOTA, Hilux 4X4, Modelo 2018, Serie,MR0HA8CDXJI089344 Fact-9827 / Con valor Factura de \$ 544,900.00	446,000.00
1244 121280117A5X00301806 0103	1 Pick-up TOYOTA, Hilux 4X4, Modelo 2018, Serie,MR0HA8CDIJI055597 Fact-9826 / Con valor Factura de \$ 544,900.00	446,000.00
1244 121280117A5X00301806 0104	1 Pick-up TOYOTA, Hilux 4X4, Modelo 2018, Serie,MR0HA8CDIJI089717 Fact-9891 / Con valor Factura de \$ 544,900.00	446,000.00
1244 121280117A5X00301806 0105	1 Pick-up TOYOTA, Hilux 4X4, Modelo 2018, Serie,MR0HA8CD2JI056497 Fact-9890 / Con valor Factura de \$ 544,900.00	446,000.00
1244 121280117A5X00301906 0101	1 Automovil Volkswagen Vento, Mod-2020, Seirie: MEX512602LT027149 / Con valor Factura de \$ 239,990.00	186,150.00
1244 121280117A5X00301906 0102	1 Automovil Volkswagen Vento, Mod-2020, Seirie: MEX512605LT019014 / Con valor Factura de \$ 239,990.00	186,150.00
1244 121280117A5X00301906 0103	1 Automovil Volkswagen Vento, Mod-2020, Seirie: MEX512608LT030590 / Con valor Factura de \$ 234,990.00	186,150.00
1244 121280117A5X00301906 0104	1 Automovil Volkswagen Vento, Mod-2020, Seirie: MEX512603LT031372 / Con valor Factura de \$ 234,990.00	186,150.00
1244 121280117A5X00301906 0105	1 Automovil Volkswagen Vento, Mod-2020, Seirie: MEX512604LT030117 / Con valor Factura de \$ 234,990.00	186,150.00
1244 121280117A5X00301906 0106	1 Pick UP Volkswagen AMAROK 4X4, Mod-2019, Seirie: 8AWDD42H2KA022203 / Con valor Factura de \$ 499,709.00	446,000.00
1244 121280117A5X00301906 0107	1 Pick UP Volkswagen AMAROK 4X4, Mod-2019, Seirie: 8AWDD42H0KA019556 / Con valor Factura de \$ 499,709.00	446,000.00
1244 121280117A5X00301906 0108	1 Pick UP Volkswagen AMAROK 4X4, Mod-2019, Seirie: 8AWDD42H5KA022131 / Con valor Factura de \$ 499,709.00	446,000.00
1244 121280117A5X00301906 0109	1 Pick UP Volkswagen AMAROK 4X4, Mod-2019, Seirie: 8AWDD42HXKA022027 / Con valor Factura de \$ 499,709.00	446,000.00

SISTEMA CONTABLE 2024
RELACIÓN DE BIENES MUEBLES QUE COMPONEN SU PATRIMONIO
Cuenta Pública al 30 de junio de 2024

Página 7 de 10

Hora: 12:11:50p. m.

Fecha: 01/08/2024

Código	Descripción del Bien	Valor en Libros
1244 121280117A5X00301906 0110	1 Automovil Volkswagen Vento, Mod-2020, Seirrie: MEX512607LT029933 / Con valor Factura de \$ 234,990.00	186,150.00
1244 121280117A5X00302006 0101	1 Camion, Marca-Ford, Modelo-2020, Serie-1FDRF3G65LEE00012 / Con valor Factura de \$ 713,500.00	521,000.00
1244 121280117A5X00302006 0102	1 Camioneta, Marca-Ford, Modelo-2020, Serie-AFAHR6CA7LP114501 / Con valor Factura de \$ 481,500.00	354,400.00
1244 121280117A5X00302006 0103	1 Camioneta, Marca-Ford, Modelo-2020, Serie-AFAHR6CA1LP112436 / Con valor Factura de \$ 481,500.00	354,400.00
1244 121280117A5X00302006 0104	1 Camioneta, Marca-Ford, Modelo-2021, Serie-AFAHR6CA8MP115514 / Con valor Factura de \$ 499,000.00	385,550.00
1244 121280117A5X00302006 0105	1 Camioneta, Marca-Ford, Modelo-2021, Serie-AFAHR6CAXMP115515 / Con valor Factura de \$ 499,000.00	385,550.00
1244 121280117A5X00302006 0106	1 Camioneta, Marca-Ford, Modelo-2020, Serie-AFAHR6CA3LP113751 / Con valor Factura de \$ 481,500.00	354,400.00
1244 121280117A5X00302006 0107	1 Camioneta, Marca-Ford, Modelo-2020, Serie-AFAHR6CA1LP113750 / Con valor Factura de \$ 481,500.00	354,400.00
1244 121280117A5X00302006 0108	1 Camioneta, Marca-Ford, Modelo-2020, Serie-AFAHR6CA3LP113748 / Con valor Factura de \$ 481,500.00	354,400.00
1244 121280117A5X00302006 0109	1 Camioneta, Marca-Ford, Modelo-2020, Serie-8AF6R5DV6L6197494 / Con valor Factura de \$ 684,600.00	484,500.00
1244 121280117A5X00302006 0110	1 Camioneta, Marca-Ford, Modelo-2020, Serie-8AF6R5DV8L6197836 / Con valor Factura de \$ 684,600.00	484,500.00
1244 121280117A5X00302006 0111	1 Camioneta, Marca-Ford, Modelo-2021, Serie-8AF6R5DV6M6215235 / Con valor Factura de \$ 694,900.00	503,000.00
1244 121280191A1X00100101 0101	1 JEEP JEEP, MODELO- 2001, SERIE- 1P331606 / Con valor Factura de \$ 208,000.00	120,000.00
1244 121280191A1X00100301 0101	1 PICK-UP CUSTON CHEVROLET, MODELO- 2003, SERIE- 1GCEC14X83Z106495 / Con valor Factura de \$ 165,000.00	70,200.00
1244 121280191A1X00100501 0101	1 PICK-UP 4X4 FORD, MODELO- 2005, SERIE- 3FTEF18WX5MA11837 / Con valor Factura de \$ 213,737.00	87,400.00
1244 121280191A1X00100501 0102	1 PICK-UP 1 TONELADA FORD, MODELO- 2005, SERIE- 3FTEF17W35MA10708 / Con valor Factura de \$ 186,078.00	87,400.00
1244 121280191A1X00100501 0103	1 PICK-UP 4X4 FORD, MODELO- 2005, SERIE-3FTEF18W55MA03337 / Con valor Factura de \$ 208,736.99	87,400.00
1244 121280191A1X00100501 0104	1 PICK-UP 4X4 FORD, MODELO- 2005, SERIE-3FTEF18W25MA09127 / Con valor Factura de \$ 187,200.00	87,400.00
1244 121280191A1X00100501 0105	1 PICK-UP DOBLE CABINA FORD, MODELO- 2005, SERIE-8AFDT50D156400820 / Con valor Factura de \$ 179,388.50	89,200.00
1244 121280191A1X00100501 0106	1 ECO-SPORT FORD, MODELO- 2005, SERIE-9BFUT35F558623586 / Con valor Factura de \$ 175,361.00	62,600.00
1244 121280191A1X00100501 0107	1 PICK-UP 4X4 FORD, MODELO- 2005, SERIE-3FTEF18W75MA03310 / Con valor Factura de \$ 208,736.99	87,400.00
1244 121280191A1X00100601 0101	1 Chasis Cabina Sterling, Mod-2006, Serie-2FZHATDC96AV54983 / Con valor Factura de \$ 2,998,740.00	20,000.00
1244 121280191A1X00100601 0102	1 PICK-UP FORD, MODELO- 2006, SERIE-3FTRF17W86MA16829 / Con valor Factura de \$ 185,600.00	100,100.00
1244 121280191A1X00100601 0103	1 PICK-UP 4X4 DODGE, MODELO- 2006, SERIE- 1D7HU16N66J229534 / Con valor Factura de \$ 202,500.00	86,550.00
1244 121280191A1X00100601 0104	1 VACTOR STERLING, MODELO- 2006, SERIE-2FHATDC06AV54984 / Con valor Factura de \$ 2,998,740.00	20,000.00

SISTEMA CONTABLE 2024
RELACIÓN DE BIENES MUEBLES QUE COMPONEN SU PATRIMONIO
Cuenta Pública al 30 de junio de 2024

Página 8 de 10

Hora: 12:11:50p. m.

Fecha: 01/08/2024

Código	Descripción del Bien	Valor en Libros
1244 121280191A1X00100701 0101	1 Pick Up 4x4 Dodge, Mod-2007, Serie-7J643255 / Con valor Factura de \$ 216,000.00	93,450.00
1244 121280191A1X00100701 0102	1 PICK-UP 4X4 DODGE, MODELO- 2007, SERIE-7J638869 / Con valor Factura de \$ 216,000.00	93,450.00
1244 121280191A1X00100701 0103	1 PICK-UP 4X4 DODGE, MODELO- 2007, SERIE-1D7HU16N57J638870 / Con valor Factura de \$ 216,000.00	93,450.00
1244 121280191A1X00100701 0104	1 PICK-UP 4X4 DODGE, MODELO- 2007, SERIE-1D7HU16N77J638871 / Con valor Factura de \$ 216,000.00	93,450.00
1244 121280191A1X00101201 0101	1 TRACTO-CAMION INTERNATIONAL, MODELO- 2012, SERIE-3HSDJAPT4CN648500 / Con valor Factura de \$ 1,300,000.00	50,000.00
1244 121280191A1X00108001 0101	1 PLATAFORMA BAJA CHON, MODELO-1980, SERIE-R5L-SB-2-8-1 / Con valor Factura de \$ 847,550.00	15,000.00
1244 121280191A1X00109001 0101	1 Volteo 7 M3 Famsa, Mod-1990, Serie-C1314VMED09975, (contra cta 1222) / Con valor Factura de \$ 94,000.00	30,000.00
1244 121280191A1X00109001 0102	1 Volteo 7 M3 Famsa, Mod-1990, Serie-C1314VMED10804 / Con valor Factura de \$ 94,000.00	30,000.00
1244 121280191A1X00109001 0103	1 Volteo 7 M3 Famsa, Mod-1990, Serie-C1314VMED09735 / Con valor Factura de \$ 94,000.00	130,000.00
1244 121280191A1X00109101 0101	1 GRUA DODGE, MODELO- 1991, SERIE- MM029619 / Con valor Factura de \$ 95,000.00	47,350.00
1244 121280191A1X00109201 0101	1 Volteo 7 M3 Dina, Mod-1992, Serie-5032023C2 / Con valor Factura de \$ 139,777.00	30,000.00
1246	Maquinaria, Otros Equipos y Herramientas	42,093,603.85
1246 121280191A1X00100301 0003	MOTOCONFORMADORA-VOLVO-MOD-G710B-SERIE-X036150X	1,009,010.00
1246 121280191A1X00100301 0009	MOTOCONFORMADORA-VOLVO-MOD-G710B-SERIE-X036159X	1,009,010.00
1246 121280191A1X00100301 0010	MOTOCONFORMADORA-VOLVO-MOD-G710B-SERIE-X036160X	1,009,010.00
1246 121280191A1X00100301 0011	MOTOCONFORMADORA-VOLVO-MOD-G710B-SERIE-X036161X	1,009,010.00
1246 121280191A1X00100301 0012	MOTOCONFORMADORA-VOLVO-MOD-G710B-SERIE-X036162X	1,009,010.00
1246 121280191A1X00100301 0013	MOTOCONFORMADORA-VOLVO-MOD-G710B-SERIE-X036163X	1,009,010.00
1246 121280191A1X00100301 0022	MOTOCONFORMADORA-VOLVO-MOD-G710B-SERIE-X036173X	1,009,010.00
1246 121280191A1X00100301 0024	MOTOCONFORMADORA-VOLVO-MOD-G710B-SERIE-X036177X	1,009,010.00
1246 121280191A1X00100301 0025	MOTOCONFORMADORA-VOLVO-MOD-G710B-SERIE-X036178X	1,009,010.00
1246 121280191A1X00100301 0027	MOTOCONFORMADORA-VOLVO-MOD-G710B-SERIE-X036181X	1,009,010.00
1246 121280191A1X00100301 0028	MOTOCONFORMADORA-VOLVO-MOD-G710B-SERIE-X036182X	1,009,010.00
1246 121280191A1X00100301 0029	MOTOCONFORMADORA-VOLVO-MOD-G710B-SERIE-X036184X	1,009,010.00
1246 121280191A1X00100301 0034	CARGADOR FRONTAL-JCB-MOD-416HT-SERIE-SLP416003E0530409	763,473.50
1246 121280191A1X00100301 0035	CARGADOR FRONTAL-JCB-MOD-416HT-SERIE-SLP416003E0530410	763,473.50
1246 121280191A1X00100301 0042	CARGADOR FRONTAL-JCB-MOD-416HT-SERIE-SLP416003E0530424	763,473.50
1246 121280191A1X00100301 0044	CARGADOR FRONTAL-JCB-MOD-416HT-SERIE-SLP416003E0530426	763,473.50
1246 121280191A1X00100301 0046	CARGADOR FRONTAL-JCB-MOD-416HT-SERIE-SLP416003E0530430	763,473.50
1246 121280191A1X00100301 0055	CARGADOR FRONTAL-JCB-MOD-416HT-SERIE-SLP416003E0530441	763,473.50
1246 121280191A1X00100301 0057	CARGADOR FRONTAL-JCB-MOD-416HT-SERIE-SLP416003E0530443	763,473.50
1246 121280191A1X00100301 0058	CARGADOR FRONTAL-JCB-MOD-416HT-SERIE-SLP416003E0530444	763,473.50
1246 121280191A1X00100301 0059	CARGADOR FRONTAL-JCB-MOD-416HT-SERIE-SLP416003E0530445	763,473.50
1246 121280191A1X00100301 0062	CARGADOR FRONTAL-JCB-MOD-416HT-SERIE-SLP416003E0530448	763,473.50
1246 121280191A1X00100301 0063	CARGADOR FRONTAL-JCB-MOD-416HT-SERIE-SLP416003E0530449	763,473.50

SISTEMA CONTABLE 2024
RELACIÓN DE BIENES MUEBLES QUE COMPONEN SU PATRIMONIO
Cuenta Pública al 30 de junio de 2024

Página 9 de 10

Hora: 12:11:50p. m.

Fecha: 01/08/2024

Código	Descripción del Bien	Valor en Libros
1246 121280191A1X00100301 0065	CARGADOR FRONTAL-JCB-MOD-416HT-SERIE-SLP416003E0530452	763,473.50
1246 121280191A1X00100301 0076	TRACTOR DE CARRILES-CATERPILLAR-MOD-D5NXL-SERIE-CAT00D5NTAGG00554	979,067.45
1246 121280191A1X00100301 0082	TRACTOR DE CARRILES-CATERPILLAR-MOD-D5NXL-SERIE-CAT00D5NLAGG00547	979,067.45
1246 121280191A1X00100301 0086	TRACTOR DE CARRILES-CATERPILLAR-MOD-D5NXL-SERIE-CAT00D5NJAGG00543	979,067.45
1246 121280191A1X00100301 0089	TRACTOR DE CARRILES-CATERPILLAR-MOD-D5NXL-SERIE-CAT00D5NKAGG00539	979,067.45
1246 121280191A1X00100301 0093	TRACTOR DE CARRILES-CATERPILLAR-MOD-D5NXL-SERIE-CAT00D5NTAGG00571	979,067.45
1246 121280191A1X00100301 0094	TRACTOR DE CARRILES-CATERPILLAR-MOD-D5NXL-SERIE-CAT00D5NTAGG00568	979,067.45
1246 121280191A1X00100301 0096	TRACTOR DE CARRILES-CATERPILLAR-MOD-D5NXL-SERIE-CAT00D5NCAGG00536	979,067.45
1246 121280191A1X00100301 0097	TRACTOR DE CARRILES-CATERPILLAR-MOD-D5NXL-SERIE-CAT00D5NAAGG00577	979,067.45
1246 121280191A1X00100301 0100	TRACTOR DE CARRILES-CATERPILLAR-MOD-D5NXL-SERIE-CAT00D5NJAGG00560	979,067.45
1246 121280191A1X00100301 0104	TRACTOR DE CARRILES-CATERPILLAR-MOD-D5NXL-SERIE-CAT00D5NCAGG00575	979,067.45
1246 121280191A1X00100301 0106	TRACTOR DE CARRILES-CATERPILLAR-MOD-D5NXL-SERIE-CAT00D5NCAGG00567	979,067.45
1246 121280191A1X00100401 0001	MOTOCONFORMADORA-KOMATSU-MOD-GD511A-1-SERIE-11507	1,247,290.00
1246 121280191A1X00100401 0002	MOTOCONFORMADORA-KOMATSU-MOD-GD511A-1, SERIE-11508	1,247,290.00
1246 121280191A1X00100401 0005	TRACTOR DE CARRILES-KOMATSU-MOD-D41E-6-SERIE-B30289	1,014,530.00
1246 121280191A1X00100901 0002	Tornillo de Banco, Marca: URREA, Mod: S/M, Serie: S/S, Invent: 2270009000184	5,405.00
1246 121280191A1X00100901 0003	Tornillo de Banco, Marca: URREA, Mod: S/M, Serie: S/S, Invent: 2270009000185	5,405.00
1246 121280191A1X00100901 0004	Garrucha, Marca: SURTEK, Mod: S/M, Serie: S/S, Invent: 2270009000199	5,559.10
1246 121280191A1X00100901 0005	Planta para Soldar, Marca: INFRA, Mod: S/M, Serie: S/S, Invent: 2270009000245	69,159.85
1246 121280191A1X00100901 0006	Planta para Soldar, Marca: INFRA, Mod: S/M, Serie: S/S, Invent: 2270009000247	69,159.85
1246 121280191A1X00101401 0001	Nivel (Topografía), Marca: S/M, Mod: S/M, Serie: S/S, Invent: 2270014000011	2,999.76
1246 121280191A1X00101401 0002	Nivel (Topografía), Marca: S/M, Mod: S/M, Serie: S/S, Invent: 2270014000012	2,999.76
1246 121280191A1X00101401 0003	Geoposicionador Satelital, Marca: MAGELLAN, Mod: EXPLORIST 510, Serie: 01 48000077865, Invent: 2270014000006	7,451.99
1246 121280191A1X00101401 0004	Geoposicionador Satelital, Marca: MAGELLAN, Mod: EXPLORIST 510, Serie: 01 48000042986, Invent: 2270014000007	7,451.99
1246 121280191A1X00101401 0005	Geoposicionador Satelital, Marca: MAGELLAN, Mod: EXPLORIST 510, Serie: 01 48000069969, Invent: 2270014000009	7,451.99
1246 121280191A1X00101501 0001	Bomba para Agua, Marca: EVANS, Mod: S/M, Serie: S/S, Invent: 2270015000010	2,871.59
1246 121280191A1X00101701 0001	Estacion Total SOKKIA Mod-CX105, Serie-GS9983 / 2102017000005	128,760.00
1246 121280191A1X00101701 0002	Estacion Total SOKKIA Mod-CX105, Serie-GS8916 / 2102017000004	128,760.00
1246 121280191A1X00101701 0003	Estacion Total SOKKIA Mod-CX105, Serie-GS9954 / 2102017000007	130,691.40
1246 121280191A1X00101701 0004	Estacion Total SOKKIA Mod-CX105, Serie-GS9847 / 2102017000006	130,691.40
1246 121280191A1X00101901 0002	kIT Equipo Topografico, Estacion total Sokkia CX-105 5" (Fact-1794 de Solarimex), Serie-ZS005322	309,201.00
1246 121280191A1X00102001 0001	Dron, Mac-DJI, Mod-MAVIC MINI 2, Serie 1, No Inventario 2102021000004	35,728.00

SISTEMA CONTABLE 2024
RELACIÓN DE BIENES MUEBLES QUE COMPONEN SU PATRIMONIO
Cuenta Pública al 30 de junio de 2024

Página 10 de 10

Hora: 12:11:50p. m.

Fecha: 01/08/2024

Código	Descripción del Bien	Valor en Libros
1246 121280191A1X00102001 0002	Equipo de Topografía HIPER V, Serie 114316857, S/Mca, No Inventario 2102021000003	568,000.00
1246 121280191A1X00102001 0003	Equipo de Topografía HIPER V, Serie 114316941, S/Mca, No Inventario 2102021000002	568,000.00
1246 121280191A1X00102001 0004	Equipo de Topografía HIPER V, Serie 114316990, S/Mca, No Inventario 2102021000001	568,000.00
1246 121280191A1X00109001 0002	TRACTOR-KOMATSU-MOD-D53A-17-SERIE-81757	268,897.03
1246 121280191A1X00109001 0009	TRAXCAVO-KOMATSU-MOD-D41S-3-SERIE-6932	191,455.61
1246 121280191A1X00109001 0011	TRAXCAVO-KOMATSU-MOD-D41S-3-SERIE-6920	191,455.61
1246 121280191A1X00109201 0004	TRAXCAVO-JOHN DEERE-MOD-455-G-SERIE-TO455GA789795	169,175.09
1246 121280191A1X00109201 0006	MOTOCONFORMADORA-CHAMPION-MOD-710A-SERIE-157145822677	312,372.90
1246 121280191A1X00109201 0010	MOTOCONFORMADORA-CHAMPION-MOD-710A-SERIE-157150022845	312,372.89
1246 121280191A1X00109301 0002	TRACTOR-FIAT-ALLIS-MOD-FD9B-SERIE-D9B9T020568	325,083.09
1246 121280191A1X00109401 0007	TRAXCAVO-CATERPILLAR-MOD-931-C-SERIE-6AJ-00112	200,000.00
1246 121280191A1X00109401 0008	TRACTOR-KOMATSU-MOD-D85A-21-SERIE-36483	910,195.00
1246 121280191A1X00109401 0009	TRACTOR-KOMATSU-MOD-D85A-21-SERIE-36484	910,195.00

SISTEMA CONTABLE 2024
RELACIÓN DE BIENES INMUEBLES QUE COMPONEN SU PATRIMONIO
Cuenta Pública al 30 de junio de 2024

Página 1 de 1
Hora: 12:11:59p. m.
Fecha: 01/08/2024

Código	Descripción del Bien	Valor en Libros
1231	Terrenos	3,860,972.00
1231 12128019528C00100601 0001	Ubicado en; Bvd. Matias de Cordova, Esq. Soberania S/N. Reserva territorial del Antiguo Aeropuerto en Tapachula Chiapas.	3,860,972.00
1233	Edificios no Habitacionales	20,850,015.00
1233 12128019528C00100602 0001	Ubicado en; Calzada Dr. Samuel Leon Brindis 1330, Esq. 17 de Octubre, Col Caminera, Tuxtla Gutierrez Chiapas	18,351,289.00
1233 12128019528C00100602 0002	Ubicado en; Av Periodista Arturo Urbina Estrada No 7, Barrio San Ramon San Cristobal de las Casas Chiapas	1,361,731.00
1233 12128019528C00100602 0003	Ubicado en; Calle Ing Rafael Portugal Esq. Av Mariano Garcia Sela, No. 117, Col Caminera, Tuxtla Gtz Chiapas	1,136,995.00

**SISTEMA CONTABLE 2024
RELACIÓN DE ACTIVOS INTANGIBLES QUE COMPONEN SU PATRIMONIO
Cuenta Pública al 30 de junio de 2024**

Página 1 de 1

Hora: 12:12:11p. m.

Fecha: 01/08/2024

Código	Descripción del Bien	Valor en Libros
--------	----------------------	-----------------

No presenta saldos a la fecha