

SISTEMA CONTABLE 2024
ESTADO DE SITUACIÓN FINANCIERA
AL 30 DE JUNIO DEL 2024
 (Cifras en Pesos)

Concepto	2024	2023	Concepto	2024	2023
ACTIVO			PASIVO		
Activo Circulante			Pasivo Circulante		
Efectivo y Equivalentes	18,745,469.16	13,835,222.43	Cuentas por Pagar a Corto Plazo	2,177,419.10	8,172,229.81
Derechos a Recibir Efectivo o Equivalentes	575,359.91	0.00	Documentos por Pagar a Corto Plazo	0.00	0.00
Derechos a Recibir Bienes o Servicios	0.00	0.00	Porción a Corto Plazo de la Deuda Pública a Largo Plazo	0.00	0.00
Inventarios	0.00	0.00	Títulos y Valores a Corto Plazo	0.00	0.00
Almacenes	1,105,122.36	3,789,764.89	Pasivos Diferidos a Corto Plazo	0.00	0.00
Estimación por Pérdida o Deterioro de Activos Circulantes	0.00	0.00	Fondos y Bienes de Terceros en Garantía y/o Administración a Corto Plazo	0.00	0.00
Otros Activos Circulantes	0.00	0.00	Provisiones a Corto Plazo	0.00	0.00
Total de Activos Circulantes	20,425,951.43	17,624,987.32	Otros Pasivos a Corto Plazo	453,930.22	77,394.44
Activo No Circulante			Total de Pasivos Circulantes	2,631,349.32	8,249,624.25
Inversiones Financieras a Largo Plazo	0.00	0.00	Pasivo No Circulante		
Derechos a Recibir Efectivo o Equivalentes a Largo Plazo	0.00	0.00	Cuentas por Pagar a Largo Plazo	35.22	35.22
Bienes Inmuebles, Infraestructura y Construcciones en Proceso	0.00	0.00	Documentos por Pagar a Largo Plazo	0.00	0.00
Bienes Muebles	29,994,367.41	22,760,546.92	Deuda Pública a Largo Plazo	0.00	0.00
Activos Intangibles	4,478,928.53	1,423,019.73	Pasivos Diferidos a Largo Plazo	172,223.90	172,223.90
Depreciación, Deterioro y Amortización Acumulada de Bienes	(9,697,509.18)	(9,786,109.18)	Fondos y Bienes de Terceros en Garantía y/o Administración a Largo Plazo	0.00	0.00
Activos Diferidos	0.00	0.00	Provisiones a Largo Plazo	0.00	0.00
Estimación por Pérdida o Deterioro de Activos no Circulantes	0.00	0.00			
Otros Activos no Circulantes	409,969.06	409,969.06	Total de Pasivos No Circulantes	172,259.12	172,259.12
Total de Activos No Circulantes	25,185,755.82	14,807,426.53	Total del Pasivo	2,803,608.44	8,421,883.37
Total del Activo	45,611,707.25	32,432,413.85	HACIENDA PÚBLICA / PATRIMONIO		
			Hacienda Pública/Patrimonio Contribuido	0.00	0.00
			Aportaciones	0.00	0.00
			Donaciones de Capital	0.00	0.00
			Actualización de la Hacienda Pública/Patrimonio	0.00	0.00
			Hacienda Pública/Patrimonio Generado	42,808,098.81	24,010,530.48
			Resultados del Ejercicio (Ahorro/Desahorro)	15,986,239.77	3,105,008.00
			Resultados de Ejercicios Anteriores	26,821,859.04	20,905,522.48
			Revalúos	0.00	0.00
			Reservas	0.00	0.00
			Rectificaciones de Resultados de Ejercicios Anteriores	0.00	0.00
			Exceso o Insuficiencia en la Actualización de la Hacienda Pública/Patrimonio	0.00	0.00
			Resultado por Posición Monetaria	0.00	0.00
			Resultado por Tenencia de Activos no Monetarios	0.00	0.00
			Total Hacienda Pública/Patrimonio	42,808,098.81	24,010,530.48
			Total del Pasivo y Hacienda Pública/Patrimonio	45,611,707.25	32,432,413.85

SISTEMA CONTABLE 2024
ESTADO DE ACTIVIDADES
DEL 1o. DE ENERO AL 30 DE JUNIO DE 2024
 (Cifras en Pesos)

 Fecha: 22/07/2024
 Página 1 de 1

Concepto	2024	2023
INGRESOS Y OTROS BENEFICIOS		
<i>Ingresos de Gestión</i>	0.00	0.00
Impuestos	0.00	0.00
Cuotas y Aportaciones de Seguridad Social	0.00	0.00
Contribuciones de Mejoras	0.00	0.00
Derechos	0.00	0.00
Productos	0.00	0.00
Aprovechamientos	0.00	0.00
Ingresos por Venta de Bienes y Prestación de Servicios	0.00	0.00
<i>Participaciones, Aportaciones, Convenios, Incentivos Derivados de la Colaboración Fiscal, Fondos Distintos de Aportaciones, Transferencias, Asignaciones, Subsidios y Subvenciones, y Pensiones y Jubilaciones</i>	109,641,890.37	251,973,332.31
Participaciones, Aportaciones, Convenios, Incentivos Derivados de la Colaboración Fiscal y Fondos Distintos de Aportaciones	0.00	0.00
Transferencias, Asignaciones, Subsidios y Subvenciones, y Pensiones y Jubilaciones	109,641,890.37	251,973,332.31
<i>Otros Ingresos y Beneficios</i>	3.58	10.80
Ingresos Financieros	0.00	0.00
Incremento por Variación de Inventarios	0.00	0.00
Disminución del Exceso de Estimaciones por Pérdida o Deterioro u Obsolescencia	0.00	0.00
Disminución del Exceso de Provisiones	0.00	0.00
Otros Ingresos y Beneficios Varios	3.58	10.80
Total de Ingresos y Otros Beneficios	109,641,893.95	251,973,343.11
GASTOS Y OTRAS PÉRDIDAS		
<i>Gastos de Funcionamiento</i>	93,320,395.73	237,833,729.18
Servicios Personales	79,410,776.11	191,397,338.66
Materiales y Suministros	3,442,860.58	15,281,295.21
Servicios Generales	10,466,759.04	31,155,095.31
<i>Transferencias, Asignaciones, Subsidios y Otras Ayudas</i>	0.00	5,276,417.76
Transferencias Internas y Asignaciones al Sector Público	0.00	0.00
Transferencias al Resto del Sector Público	0.00	0.00
Subsidios y Subvenciones	0.00	5,276,417.76
Ayudas Sociales	0.00	0.00
Pensionamientos y Jubilaciones	0.00	0.00
Transferencias a Fideicomisos, Mandatos y Contratos Análogos	0.00	0.00
Transferencias a la Seguridad Social	0.00	0.00
Donativos	0.00	0.00
Transferencias al Exterior	0.00	0.00
<i>Participaciones y Aportaciones</i>	0.00	0.00
Participaciones	0.00	0.00
Aportaciones	0.00	0.00
Convenios	0.00	0.00
<i>Intereses, Comisiones y Otros Gastos de la Deuda Pública</i>	0.00	0.00
Intereses de la Deuda Pública	0.00	0.00
Comisiones de la Deuda Pública	0.00	0.00
Gastos de la Deuda Pública	0.00	0.00
Costo por Coberturas	0.00	0.00
Apoyos Financieros	0.00	0.00
<i>Otros Gastos y Pérdidas Extraordinarias</i>	335,258.45	5,758,188.17
Estimaciones, Depreciaciones, Deterioros, Obsolescencia y Amortizaciones	333,400.00	5,628,779.86
Provisiones	0.00	0.00
Disminución de Inventarios	0.00	0.00
Otros Gastos	1,858.45	129,408.31
<i>Inversión Pública</i>	0.00	0.00
Inversión Pública no Capitalizable	0.00	0.00
Total de Gastos y Otras Pérdidas	93,655,654.18	248,868,335.11
Resultados del Ejercicio (Ahorro/Desahorro)	15,986,239.77	3,105,008.00

SISTEMA CONTABLE 2024
ESTADO DE VARIACIÓN EN LA HACIENDA PÚBLICA
DEL 01 DE ENERO AL 30 DE JUNIO DE 2024

(Cifras en Pesos)

Página 1 de 1

Fecha:

22/07/2024

Concepto	Hacienda Pública / Patrimonio Contribuido	Hacienda Pública / Patrimonio Generado de Ejercicios Anteriores	Hacienda Pública / Patrimonio Generado del Ejercicio	Exceso o Insuficiencia en la Actualización de la Hacienda Pública/Patrimonio	Total
Hacienda Pública / Patrimonio Contribuido Neto de 2023	0.00				0.00
Aportaciones	0.00				0.00
Donaciones de Capital	0.00				0.00
Actualización de la Hacienda Pública/Patrimonio	0.00				0.00
Hacienda Pública / Patrimonio Generado Neto de 2023		20,905,522.48	3,105,008.00		24,010,530.48
Resultados del Ejercicio (Ahorro/Desahorro)			3,105,008.00		3,105,008.00
Resultado de Ejercicios Anteriores		20,905,522.48			20,905,522.48
Revalúos		0.00			0.00
Reservas		0.00			0.00
Rectificaciones de Resultados de Ejercicios Anteriores		0.00			0.00
Exceso o Insuficiencia en la Actualización de la Hacienda Pública / Patrimonio Neto de 2023				0.00	0.00
Resultado por Posición Monetaria				0.00	0.00
Resultado por Tenencia de Activos no Monetarios				0.00	0.00
Hacienda Pública / Patrimonio Neto Final de 2023	0.00	20,905,522.48	3,105,008.00	0.00	24,010,530.48
Cambios en la Hacienda Pública / Patrimonio Contribuido Neto de 2024	0.00				0.00
Aportaciones	0.00				0.00
Donaciones de Capital	0.00				0.00
Actualización de la Hacienda Pública/Patrimonio	0.00				0.00
Variaciones de la Hacienda Pública / Patrimonio Generado Neto de 2024		5,916,336.56	12,881,231.77		18,797,568.33
Resultados del Ejercicio (Ahorro/Desahorro)			15,986,239.77		15,986,239.77
Resultados de Ejercicios Anteriores		5,916,336.56	(3,105,008.00)		2,811,328.56
Revalúos			0.00		0.00
Reservas			0.00		0.00
Rectificaciones de Resultados de Ejercicios Anteriores			0.00		0.00
Cambios en el Exceso o Insuficiencia en la Actualización de la Hacienda Pública / Patrimonio Neto de 2024				0.00	0.00
Resultado por Posición Monetaria				0.00	0.00
Resultado por Tenencia de Activos no Monetarios				0.00	0.00
Hacienda Pública / Patrimonio Neto Final de 2024	0.00	26,821,859.04	15,986,239.77	0.00	42,808,098.81

SISTEMA CONTABLE 2024
ESTADO DE CAMBIOS EN LA SITUACIÓN FINANCIERA
DEL 1o. DE ENERO AL 30 DE JUNIO DE 2024
 (Cifras en Pesos)

Página 1 de 1

Fecha: 22/07/2024

Concepto	Origen	Aplicación
ACTIVO	2,684,642.53	15,863,935.93
Activo Circulante	2,684,642.53	5,485,606.64
Efectivo y Equivalentes	0.00	4,910,246.73
Derechos a Recibir Efectivo o Equivalentes	0.00	575,359.91
Derechos a Recibir Bienes o Servicios	0.00	0.00
Inventarios	0.00	0.00
Almacenes	2,684,642.53	0.00
Estimación por Pérdida o Deterioro de Activos Circulantes	0.00	0.00
Otros Activos Circulantes	0.00	0.00
Activo No Circulante	0.00	10,378,329.29
Inversiones Financieras a Largo Plazo	0.00	0.00
Derechos a Recibir Efectivo o Equivalentes a Largo Plazo	0.00	0.00
Bienes Inmuebles, Infraestructura y Construcciones en Proceso	0.00	0.00
Bienes Muebles	0.00	7,233,820.49
Activos Intangibles	0.00	3,055,908.80
Depreciación, Deterioro y Amortización Acumulada de Bienes	0.00	88,600.00
Activos Diferidos	0.00	0.00
Estimación por Pérdida o Deterioro de Activos no Circulantes	0.00	0.00
Otros Activos no Circulantes	0.00	0.00
PASIVO	376,535.78	5,994,810.71
Pasivo Circulante	376,535.78	5,994,810.71
Cuentas por Pagar a Corto Plazo	0.00	5,994,810.71
Documentos por Pagar a Corto Plazo	0.00	0.00
Porción a Corto Plazo de la Deuda Pública a Largo Plazo	0.00	0.00
Títulos y Valores a Corto Plazo	0.00	0.00
Pasivos Diferidos a Corto Plazo	0.00	0.00
Fondos y Bienes de Terceros en Garantía y/o Administración a Corto Plazo	0.00	0.00
Provisiones a Corto Plazo	0.00	0.00
Otros Pasivos a Corto Plazo	376,535.78	0.00
Pasivo No Circulante	0.00	0.00
Cuentas a Pagar a Largo Plazo	0.00	0.00
Documentos por Pagar a Largo Plazo	0.00	0.00
Deuda Pública a Largo Plazo	0.00	0.00
Pasivos Diferidos a Largo Plazo	0.00	0.00
Fondos y Bienes de Terceros en Garantía y/o Administración a Largo Plazo	0.00	0.00
Provisiones a Largo Plazo	0.00	0.00
HACIENDA PÚBLICA/PATRIMONIO	18,797,568.33	0.00
Hacienda Pública/Patrimonio Contribuido	0.00	0.00
Aportaciones	0.00	0.00
Donaciones de Capital	0.00	0.00
Actualización de la Hacienda Pública/Patrimonio	0.00	0.00
Hacienda Pública/Patrimonio Generado	18,797,568.33	0.00
Resultados del Ejercicio (Ahorro/Desahorro)	12,881,231.77	0.00
Resultados de Ejercicios Anteriores	5,916,336.56	0.00
Revalúos	0.00	0.00
Reservas	0.00	0.00
Rectificaciones de Resultados de Ejercicios Anteriores	0.00	0.00
Exceso o Insuficiencia en la Actualización de la Hacienda Pública/Patrimonio	0.00	0.00
Resultado por Posición Monetaria	0.00	0.00
Resultado por Tenencia de Activos no Monetarios	0.00	0.00

SISTEMA CONTABLE 2024
ESTADO DE FLUJOS DE EFECTIVO
DEL 01 DE ENERO AL 30 DE JUNIO DE 2024
 (Cifras en Pesos)

Página 1 de 2

Fecha: 22/07/2024

Concepto	2024	2023
Flujos de Efectivo de las Actividades de Operación		
Origen	109,641,893.95	251,973,343.11
Impuestos	0.00	0.00
Cuotas y Aportaciones de Seguridad Social	0.00	0.00
Contribuciones de Mejoras	0.00	0.00
Derechos	0.00	0.00
Productos	0.00	0.00
Aprovechamientos	0.00	0.00
Ingresos por Venta de Bienes y Prestación de Servicios	0.00	0.00
Participaciones, Aportaciones, Convenios, Incentivos Derivados de la Colaboración Fiscal y Fondos Distintos de Aportaciones	0.00	0.00
Transferencias, Asignaciones, Subsidios y Subvenciones, y Pensiones y Jubilaciones	0.00	0.00
Otros Orígenes de Operación	109,641,893.95	251,973,343.11
Aplicación	93,655,654.18	248,868,335.11
Servicios Personales	79,410,776.11	191,397,338.66
Materiales y Suministros	3,442,860.58	15,281,295.21
Servicios Generales	10,466,759.04	31,155,095.31
Transferencias Internas y Asignaciones al Sector Público	0.00	0.00
Transferencias al Resto del Sector Público	0.00	0.00
Subsidios y Subvenciones	0.00	5,276,417.76
Ayudas Sociales	0.00	0.00
Pensiones y Jubilaciones	0.00	0.00
Transferencias a Fideicomisos, Mandatos y Contratos Análogos	0.00	0.00
Transferencias a la Seguridad Social	0.00	0.00
Donativos	0.00	0.00
Transferencias al Exterior	0.00	0.00
Participaciones	0.00	0.00
Aportaciones	0.00	0.00
Convenios	0.00	0.00
Otras Aplicaciones de Operación	335,258.45	5,758,188.17
Flujos Netos de Efectivo de las Actividades de Operación	15,986,239.77	3,105,008.00
Flujos de Efectivo de las Actividades de Inversión		
Origen	8,662,839.09	13,242,443.25
Bienes Inmuebles, Infraestructura y Construcciones en Proceso	0.00	0.00
Bienes Muebles	61,860.00	7,456,135.08
Otros Orígenes de Inversión	8,600,979.09	5,786,308.17
Aplicación	14,120,557.20	25,762,052.19
Bienes Inmuebles, Infraestructura y Construcciones en Proceso	0.00	0.00
Bienes Muebles	7,295,680.49	915,900.00
Otras Aplicaciones de Inversión	6,824,876.71	24,846,152.19
Flujos Netos de Efectivo de las Actividades de Inversión	(5,457,718.11)	(12,519,608.94)
Flujos de Efectivo de las Actividades de Financiamiento		
Origen	376,535.78	960,706.68
Endeudamiento Neto	0.00	0.00
Interno	0.00	0.00
Externo	0.00	0.00
Otros Orígenes de Financiamiento	376,535.78	960,706.68
Aplicación	5,994,810.71	801,564.59
Servicios de la Deuda	0.00	0.00
Interno	0.00	0.00
Externo	0.00	0.00
Otras Aplicaciones de Financiamiento	5,994,810.71	801,564.59
Flujos Netos de Efectivo por Actividades de Financiamiento	(5,618,274.93)	159,142.09
Incremento/Disminución Neta en el Efectivo y Equivalentes al Efectivo	4,910,246.73	(9,255,458.85)
Efectivo y Equivalentes al Efectivo al Inicio del Ejercicio	13,835,222.43	23,090,681.28
Efectivo y Equivalentes al Efectivo al Final del Ejercicio	18,745,469.16	13,835,222.43



Gobierno Constitucional del Estado de Chiapas
Órgano de Fiscalización Superior del Congreso del Estado

Sistema Contable 2024
Estado de Flujos de Efectivo
del 01 de Enero al 30 de Junio de 2024
(Cifras en Pesos)

Concepto	2024	2023
----------	------	------

"Bajo protesta de decir verdad declaramos que los Estados Financieros y sus notas, son razonablemente correctos y son responsabilidad del emisor".

SISTEMA CONTABLE 2024
ESTADO ANALITICO DEL ACTIVO
DEL 01 DE ENERO AL 30 DE JUNIO DEL 2024

(Cifras en Pesos)

Página 1 de 1

Fecha: 22/07/2024

Concepto	Saldo Inicial	Cargos del Período	Abonos del Período	Saldo Final	Variación del Período
ACTIVO	32,432,413.85	260,541,432.80	247,362,139.40	45,611,707.25	13,179,293.40
ACTIVO CIRCULANTE	17,624,987.32	249,585,647.51	246,784,683.40	20,425,951.43	2,800,964.11
Efectivo y Equivalentes	13,835,222.43	245,570,893.84	240,660,647.11	18,745,469.16	4,910,246.73
Derechos a Recibir Efectivo o Equivalentes	0.00	2,214,753.67	1,639,393.76	575,359.91	575,359.91
Derechos a Recibir Bienes o Servicios	0.00	0.00	0.00	0.00	0.00
Inventarios	0.00	0.00	0.00	0.00	0.00
Almacenes	3,789,764.89	1,800,000.00	4,484,642.53	1,105,122.36	(2,684,642.53)
Estimación por Pérdida o Deterioro de Activos Circulantes	0.00	0.00	0.00	0.00	0.00
Otros Activos Circulantes	0.00	0.00	0.00	0.00	0.00
ACTIVO NO CIRCULANTE	14,807,426.53	10,955,785.29	577,456.00	25,185,755.82	10,378,329.29
Inversiones Financieras a Largo Plazo	0.00	0.00	0.00	0.00	0.00
Derechos a Recibir Efectivo o Equivalentes a Largo Plazo	0.00	0.00	0.00	0.00	0.00
Bienes Inmuebles, Infraestructura y Construcciones en Proceso	0.00	0.00	0.00	0.00	0.00
Bienes Muebles	22,760,546.92	7,785,676.49	551,856.00	29,994,367.41	7,233,820.49
Activos Intangibles	1,423,019.73	3,055,908.80	0.00	4,478,928.53	3,055,908.80
Depreciación, Deterioro y Amortización Acumulada de Bienes	(9,786,109.18)	114,200.00	25,600.00	(9,697,509.18)	88,600.00
Activos Diferidos	0.00	0.00	0.00	0.00	0.00
Estimación por Pérdida o Deterioro de Activos no Circulantes	0.00	0.00	0.00	0.00	0.00
Otros Activos no Circulantes	409,969.06	0.00	0.00	409,969.06	0.00

GOBIERNO CONSTITUCIONAL DEL ESTADO DE CHIAPAS
ÓRGANO DE FISCALIZACIÓN SUPERIOR DEL CONGRESO DEL ESTADO
SISTEMA CONTABLE 2024
ESTADO ANALÍTICO DE LA DEUDA Y OTROS PASIVOS
DEL 1o. DE ENERO AL 30 DE JUNIO DE 2024
(Cifras en Pesos)

DENOMINACIÓN DE LAS DEUDAS	MONEDA DE CONTRATACIÓN	INSTITUCIÓN O PAIS ACREEDOR	SALDO INICIAL DEL PERÍODO	SALDO FINAL DEL PERÍODO
DEUDA PÚBLICA				
Corto Plazo				
Deuda Interna			0.00	0.00
Instituciones de Crédito				
BBVA MEXICO, S.A.	Moneda Nacional	México	0.00	0.00
BANOBRAS, S.N.C.	Moneda Nacional	México	0.00	0.00
BANORTE, S.A.	Moneda Nacional	México	0.00	0.00
INTERACCIONES, S.A.	Moneda Nacional	México	0.00	0.00
SANTANDER, S.A.	Moneda Nacional	México	0.00	0.00
SCOTIABANK INVERLAT, S.A.	Moneda Nacional	México	0.00	0.00
Títulos y Valores	Moneda Nacional	México	0.00	0.00
Arrendamientos Financieros	Moneda Nacional	México	0.00	0.00
Deuda Externa			0.00	0.00
Organismos Financieros Internacionales				
Deuda Bilateral				
Títulos y Valores				
Arrendamientos Financieros				
Subtotal de Deuda Pública a Corto Plazo			0.00	0.00
Largo Plazo				
Deuda Interna			0.00	0.00
Instituciones de Crédito				
BBVA MEXICO, S.A.	Moneda Nacional	México	0.00	0.00
BANOBRAS, S.N.C.	Moneda Nacional	México	0.00	0.00
BANORTE, S.A.	Moneda Nacional	México	0.00	0.00
SANTANDER, S.A.	Moneda Nacional	México	0.00	0.00
Títulos y Valores	Moneda Nacional	México	0.00	0.00
Arrendamientos Financieros	Moneda Nacional	México	0.00	0.00
Deuda Externa			0.00	0.00
Organismos Financieros Internacionales				
Deuda Bilateral				
Títulos y Valores				
Arrendamientos Financieros				
Subtotal de Deuda Pública a Largo Plazo			0.00	0.00
Total de Otros Pasivos	Moneda Nacional	México	8,421,883.37	2,803,608.44
Total de Deuda Pública y Otros Pasivos			8,421,883.37	2,803,608.44

SISTEMA CONTABLE 2024
INFORME SOBRE PASIVOS CONTINGENTES
DEL 1o. DE ENERO AL 30 DE JUNIO DE 2024

De conformidad a las Principales Reglas de Registro y Valoración del Patrimonio (Elementos Generales), emitidas por el Consejo Nacional de Armonización Contable, publicadas en el capítulo reformado en el Diario Oficial de la Federación el 06 de octubre del 2014, y última reforma del 23 de diciembre de 2020, los Pasivos Contingentes consideran:

- a) Una obligación posible, surgida a raíz de sucesos pasados, cuya existencia ha de ser confirmada sólo por la ocurrencia, o en su caso, por la no ocurrencia, de uno o más eventos inciertos en el futuro, que no están enteramente bajo el control del Ente Público.
- b) Una obligación presente, surgida a raíz de sucesos pasados, que no se ha reconocido contablemente porque: no es probable que la entidad tenga que satisfacerla, desprendiéndose de recursos que incorporen beneficios económicos; o bien el importe de la obligación no pueda ser medido con la suficiente fiabilidad.

Al respecto, se informa que éste Ente Público a esta fecha **NO cuenta con Pasivos Contingentes** significativos pendientes de pago, ya que estos se reconocen y se liquidan en el transcurso del ejercicio, en la vigencia del presupuesto.

NOTAS A LOS ESTADOS FINANCIEROS

Introducción

Atendiendo a lo establecido por el artículo 17 de la Ley General de Contabilidad Gubernamental, cada ente público es responsable de su contabilidad, de la operación del sistema y en consecuencia de la información que proporciona para la integración de la Cuenta Pública.

De conformidad al artículo 46, fracción I, inciso g), 47, 48 y 49 de la Ley General de Contabilidad Gubernamental, así como, a la normatividad emitida por el Consejo Nacional de Armonización Contable, a continuación, se presentan las notas a los estados financieros del Órgano de Fiscalización Superior del Congreso del Estado, correspondiente al 30 de junio de 2024, con los siguientes apartados:

- **Notas de Gestión Administrativa,**
- **Notas de Desglose, y**
- **Notas de Memoria (Cuentas de Orden).**

NOTAS DE GESTIÓN ADMINISTRATIVA

1. Autorización e Historia

a) Fecha de Creación del Ente Público

El 23 de Octubre del 2001, la Sexagésima Legislatura del Congreso del Estado de Chiapas, mediante decreto número 235 declaró reformada la Constitución Política del Estado en sus artículos 15, 20, segundo párrafo, 21, 24, 29, fracciones XVIII, XXIX y XXXIII, 30 y 83; adicionándose las fracciones XLIX y L al artículo 29, así como la fracción III al artículo 83; además mediante decretos 236, 237 y 238, de fecha 25 de Octubre del 2001, se creó la Ley de Fiscalización Superior del Estado de Chiapas y se reformaron diversos artículos de la Ley Orgánica y del Reglamento Interior del Congreso del Estado.

El 21 de noviembre del 2001, diputados integrantes de la sexagésima primera Legislatura, promovieron, ante la Suprema Corte de Justicia de la Nación, acción de inconstitucionalidad, en la que solicitaron la invalidez de las normas señaladas con antelación. El 22 de abril del 2003 el más alto tribunal de la nación declaró la invalidez de los decretos 235, 236, 237 y 238, publicados el 23 y 25 de octubre del 2001, mediante los cuales se reformaron y adicionaron diversas disposiciones de la Constitución Política del Estado de Chiapas, de la Ley Orgánica y Reglamento Interior del Congreso del Estado y emitió la Ley de Fiscalización Superior del Estado.

La Suprema Corte de Justicia de la Nación, además dispuso que el Congreso del Estado de Chiapas, dentro del segundo período ordinario de sesiones, comprendido del 18 de mayo al 18 de agosto de 2003, debería reponer el procedimiento constitucional y Legislativo a fin de que, en libertad de su soberanía y de sus facultades, realizara las adecuaciones constitucionales y legales conducentes, sujetándose para ello al procedimiento reformativo establecido en la constitución actual.

El 17 de agosto del 2003, mediante decreto número 202, se reforma el artículo 30 de la Constitución Política del Estado, y el 18 de agosto del 2013, mediante decreto No. 207 se expide la Ley de Fiscalización Superior del Estado de Chiapas.

En la nueva Ley de Fiscalización y Rendición de Cuentas del Estado de Chiapas, publicada con fecha 01 de febrero del año 2017, en el periódico oficial del Gobierno del Estado N°- 279 segunda sección y bajo decreto N°- 132, se publica lo siguiente:

Se elimina de la ley, la obligación de los municipios de entregar informes trimestrales de gestión financiera, y en su lugar únicamente entregarán un informe semestral de gestión financiera, tal como lo hace el Estado y la Federación, con ello se elimina la posibilidad de imposición de sanciones por incumplimiento en la presentación de las cuatro obligaciones trimestrales.

Para proceder a la revisión durante el ejercicio fiscal en curso a las Entidades Fiscalizadas, así como respecto de ejercicios anteriores, derivado de denuncias, se requiere de autorización del Auditor Superior. Sin embargo, en el caso de que la denuncia sea promovida por el Comité de Participación Ciudadana de los Sistemas Anticorrupción, el Auditor deberá autorizarla sin mayor trámite.

Con la nueva ley, se elimina como atribución de la Auditoría Superior del Estado la de imposición de sanciones resarcitorias y por tanto se desarrolla el esquema de promoción de las acciones que correspondan ante el Tribunal Federal o Estatal de Justicia Administrativa según corresponda y en tratándose de hechos constitutivos de delito, se deberá dar vista a las Fiscalías Especializada en Combate a la Corrupción.

Se precisa que las facultades de la Auditoría Superior del Estado para promover el fincamiento de responsabilidades prescribirán en siete años.

Se faculta a la Auditoría Superior del Estado, para recurrir las determinaciones de la Fiscalías Especializadas en Combate a la Corrupción y de los Tribunales de Justicia Administrativa, cuando estos se nieguen a proceder.

Por las razones anteriores y con el convencimiento de que la Auditoría Superior del Estado al igual que su homóloga a nivel federal, para realizar a cabalidad y en forma plena su función fiscalizadora lo que las convierte en piezas claves dentro del Sistema Nacional Anticorrupción, deben estar dotadas de herramientas e instrumentos jurídicos eficientes.

b) Principales Cambios en su Estructura

Las reformas al reglamento interior del Órgano de Fiscalización Superior del Congreso del Estado, muestra la nueva estructura organizacional y las competencias de cada una de sus áreas administrativas fue publicado en el periodo oficial del Gobierno del Estado N°- 240, Publicación 1452-A-2016 de fecha 01 de junio del 2016 y reformado el 31 de enero del 2018 en el periódico oficial N°- 346, Publicación 2145-A-2018 del Gobierno del Estado, incrementando su estructura orgánica.

Derivado de la aprobación de la Sexagésima Octava Legislatura a la Iniciativa de Decreto publicado mediante periódico oficial del Gobierno del Estado N°- 335 de fecha 6 de marzo del 2024, por la que se reformaron y adicionaron diversas disposiciones a la Ley de Fiscalización y Rendición de Cuentas del Estado de Chiapas, la Auditoría Superior del Estado puso en marcha la implementación del Sistema del Buzón Digital de la ASE Chiapas.

El Buzón Digital de la ASE Chiapas se implementa vía web; es decir, se puede acceder desde cualquier dispositivo móvil y en cualquier lugar. Es de comunicación bidireccional entre la Auditoría Superior del Estado y las Entidades Fiscalizadas y para ello, se utilizará la Firma Electrónica Avanzada del SAT, obteniendo de esta forma, la misma seguridad y certeza jurídica que tienen los actos realizados con firma autógrafa y de forma presencial, ya que se trata de la utilización de certificados digitales, emitidos con las medidas de seguridad requeridas para garantizar su absoluta confiabilidad.

2. Panorama Económico y Financiero

La situación económica y financiera del Organismo fue aceptable durante el período que se informa; debido a que fueron tomados en cuenta todos los lineamientos y normas emitidos por el Consejo Nacional de Armonización Contable (CONAC), y los recursos ministrados por la Secretaría de Hacienda fueron presupuestados y erogados

de manera adecuada tanto presupuestal, contable y financiera; apegados al cronograma y distribución trimestral de las actividades específicas del programa anual 2024, autorizados por el Consejo de Dirección del Órgano de Fiscalización Superior del Congreso del Estado.

La actividad del Órgano de Fiscalización Superior del Congreso del Estado, se desarrolla y mantiene una presencia fiscalizadora en todo el Estado de Chiapas. La actividad principal es la realización de auditorías.

Tomando como base principal la Misión de este Ente Público de Revisar y Fiscalizar las Cuentas Públicas del Estado y Municipios, sobre el origen y aplicación de los recursos Públicos, así como el cumplimiento de los objetivos y metas establecidos, con el fin de lograr la transparencia en la rendición de cuentas e informar con veracidad, imparcialidad y oportunidad al H. Congreso del Estado y a la sociedad, en los términos de la legislación vigente.

3. Organización y Objeto Social

a) Objeto Social

El Órgano de Fiscalización Superior del Congreso del Estado, es responsable de la revisión de la Cuenta Pública y su Fiscalización Superior, de acuerdo a lo que establecen las fracciones XX y XXIV del artículo 45 de la Constitución Política del Estado de Chiapas.

b) Principal Actividad

- Fiscalizar en forma posterior los ingresos y egresos; el manejo, la custodia y la aplicación de fondos y recursos de los Poderes del Estado, de los Entes Públicos Estatales y de los Municipios, incluyendo los recursos de origen federal.

c) Ejercicio Fiscal

Ejercicio 2024

d) Régimen Jurídico

El Órgano de Fiscalización Superior del Congreso del Estado; está registrada ante el Servicio de Administración Tributaria como persona moral con fines no lucrativos, cuya actividad económica es la administración pública estatal en general, y sus obligaciones son las siguientes:

- Presentar la declaración y pago provisional mensual de retenciones de impuestos sobre la renta (ISR), y sueldos y salarios.
- Presentar la declaración anual y pagos de retenciones de impuesto sobre la renta (ISR) por servicios profesionales/régimen simplificado de confianza.
- Presentar la declaración anual y pagos de retenciones de impuesto sobre la renta (ISR) por arrendamiento de inmueble.
- Presentar declaración informativa mensual de proveedores por tasas de IVA y de IEPS.

e) Consideraciones Fiscales del Ente

El Órgano de Fiscalización Superior del Congreso del Estado, se ubica dentro de las personas morales a que se refiere el artículo 95 y 102 de la LISR, pero tiene otras obligaciones como:

- Presentar la declaración y pago provisional de retenciones de ISSS.
- Aportaciones patronales al INFONAVIT.
- Aportaciones patronales al IMSS.
- 2% del Impuesto Sobre Nóminas.
- 10% del ISR por Arrendamientos de Inmuebles.
- 10% del ISR por Servicios Profesionales.
- 2% del Impuesto Sobre Nóminas a prestadores de servicios.
- 2.5% de Retenciones del ISR de RESICO.

f) Estructura Organizacional Básica

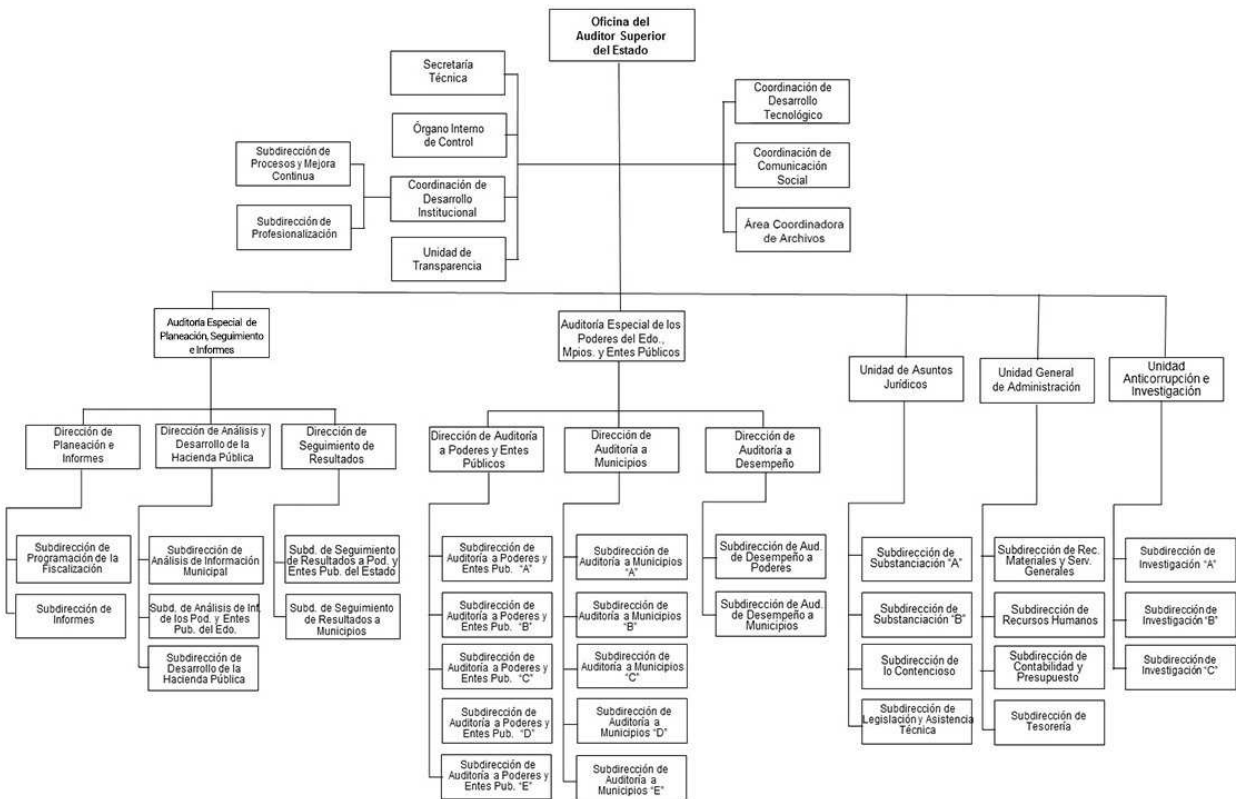

g) Fideicomisos de los cuales es Fideicomitente o Fideicomisario, y Contratos Análogos,

incluyendo Mandatos de los cuales es parte

(No Aplica)

4. Bases de Preparación de los Estados Financieros

Para llevar a cabo la preparación de los Estados Financieros del presente ejercicio se consideró lo siguiente:

a) Si se ha observado la normatividad emitida por el CONAC y las disposiciones legales aplicables.

Se ha observado las disposiciones legales de la Normatividad emitida por el CONAC y la Ley General de Contabilidad Gubernamental (LGCG), siendo congruente con la armonización contable en la emisión de los estados financieros.

b) La normatividad aplicada para el reconocimiento, valuación y revelación de los diferentes rubros de la información financiera, así como las bases de medición utilizadas para la elaboración de los estados financieros; por ejemplo: costo histórico, valor de realización, valor razonable, valor de recuperación o cualquier otro método empleado y los criterios de aplicación de los mismos.

Todas las cuentas que afectan económicamente a Nombre del Ente Público, están cuantificados en términos monetarios y se registran al costo histórico. El costo histórico de las operaciones corresponde al monto erogado para su adquisición conforme a la documentación contable original justificativa y comprobatoria.

c) Postulados Básicos de Contabilidad Gubernamental (PBCG).

Las bases de preparación de los estados financieros del Órgano de Fiscalización Superior del Congreso del Estado, aplican los postulados básicos siguientes:

1. Sustancia Económica	7. Consolidación de la Información Financiera
2. Entes Públicos	8. Devengo Contable
3. Existencia Permanente	9. Valuación
4. Revelación Suficiente	10. Dualidad Económica
5. Importancia Relativa	11. Consistencia
6. Registro e Integración Presupuestaria	

d) Normatividad supletoria. En caso de emplear varios grupos de normatividades (normatividades supletorias), deberá realizar la justificación razonable correspondiente, su alineación con los PBCG y a las características cualitativas asociadas descritas en el Marco Conceptual de Contabilidad Gubernamental (MCCG) y sus modificaciones.

(No Aplica)

e) Para las Entidades que por primera vez estén implementando la base devengado de acuerdo a

la Ley de Contabilidad; deberán revelar las nuevas políticas de reconocimiento, su plan de implementación, revelar los cambios en las políticas, la clasificación y medición de las mismas, así como su impacto en la información financiera, y presentar los últimos estados financieros con la normatividad anteriormente utilizada con las nuevas políticas para fines de comparación en la transición a la base de devengado.

(No Aplica)

5. Políticas de Contabilidad Significativas

(No Aplica)

6. Posición en Moneda Extranjera y Protección por Riesgo Cambiario

(No Aplica)

7. Reporte Analítico del Activo

En las reglas específicas del Registro y Valoración del Patrimonio emitidas por el Consejo Nacional de Armonización Contable, se definió como vida útil de un activo, al periodo durante el que se espera utilizar el activo, además, se menciona que se considerará que un activo tiene una vida útil indefinida cuando, sobre la base de un análisis de todos los factores relevantes, no exista un límite previsible al periodo a lo largo del cual se espera que el activo genere rendimientos económicos o potencial de servicio, o a la utilización en la producción de bienes y servicios públicos. Con base en estas reglas, los activos de Órgano de Fiscalización Superior del Congreso del Estado, sitúa la valoración de sus bienes tangibles e intangibles aplicando la depreciación y amortización, utilizando el procedimiento establecido por el Consejo Nacional de Armonización Contable (CONAC).

Las principales variaciones que presenta el activo del 1 de enero al 30 de junio de 2024, se integra de la siguiente manera:

- a) La variación positiva por \$ 4,910,246.73 del rubro Efectivo y Equivalentes, se debe a principalmente a los depósitos recibidos de las ministraciones y de los fondos de afectaciones específicas pendientes de depósitos por parte de la Secretaría de Hacienda del Estado.
- b) La variación positiva por \$ 575,359.91 del rubro Derechos a Recibir Efectivo o Equivalentes, se debe principalmente concepto de viáticos otorgados al personal, comisiones bancarias pendientes de bonificación.
- c) La variación negativa por \$ 2,684,642.53 del rubro de Almacén, se debe principalmente a las salidas de materiales y útiles de oficina, Materiales, Útiles y Equipos Menores de Tecnologías de la Información y Comunicaciones (TIC), así como las adquisiciones y salidas de vales de combustibles para el desarrollo actividades de las diferentes áreas del Órgano de Fiscalización Superior del Congreso del Estado.
- d) La variación positiva por \$ 7,233,820.49 del rubro de Bienes Muebles, se debe principalmente por los nuevos valores a bienes depreciados de Mobiliario y Equipo de Administración, Mobiliario y Equipo Educativo y Recreativo y Vehículos y Equipo de Transporte, que se encuentran en buenas condiciones de uso para el desarrollo actividades de las diferentes áreas del Órgano de Fiscalización Superior del Congreso del Estado.
- e) La variación positiva por \$ 3,055,908.80 del rubro de Activos Intangibles, se debe principalmente la

adquisición de licencias y por los nuevos valores a bienes amortizados, que se encuentran en condiciones de uso para el desarrollo actividades de las diferentes áreas del Órgano de Fiscalización Superior del Congreso del Estado.

- f) la variación positiva por \$ 88,600.00 del rubro de Depreciación, Deterioro y Amortización de Bienes, se debe principalmente por la baja de Vehículos y Equipo de Transporte, en la enajenación de los bienes propiedad del Órgano de Fiscalización Superior del Congreso del Estado.

8. Fideicomisos, Mandatos y Análogos

El Órgano de Fiscalización Superior del Congreso del Estado no tiene Fideicomisos bajo su responsabilidad o donde se haya hecho aportación de recursos alguna.

9. Reporte de la Recaudación

(No Aplica)

10. Información sobre la Deuda y el Reporte Analítico de la Deuda

(No Aplica)

11. Calificaciones Otorgadas

(No Aplica)

12. Proceso de Mejora

a) Principales Políticas de Control Interno

Manual de Procedimientos: Nos indica los procedimientos que debemos seguir de forma ordenada en el desarrollo de las actividades; evitando duplicidad de esfuerzos.

Ley General de Contabilidad Gubernamental (LGCG): Nos establece los criterios generales que rigen la contabilidad gubernamental y la emisión de información financiera, incluyendo la presupuestaria y programática en forma razonable y transparente.

Normatividad Contable: Tiene por objeto efectuar el registro contable de los recursos públicos y la preparación de informes financieros de forma armonizada, que dan transparencia para la interpretación, evaluación, fiscalización y entrega de informes; regulando las operaciones contables.

Normas Presupuestarias: Nos indica cómo se ejecuta el gasto público, administrándolo con eficiencia, eficacia, economía, transparencia y honradez, para rendir cuentas de los recursos públicos, así mismo contribuir a fortalecer la armonización presupuestaria y contable.

b) Medidas de Desempeño Financiero, Metas y Alcance

A través del proceso de armonización contable, se da un cambio trascendental para atender en tiempo y forma el nuevo esquema de la contabilidad gubernamental, logrando resultados en materia de información financiera, transparencia y rendición de cuentas, así como, mantener la liquidez y solvencia económica.

13. Información por Segmentos

(No Aplica)

14. Eventos Posteriores al Cierre

(No Aplica)

15. Partes Relacionadas

“No existen partes relacionadas que pudieran ejercer influencia significativa sobre la toma de decisiones financieras y operativas”

16. Responsabilidad sobre la Presentación Razonable de la Información Contable

“Bajo protesta de decir verdad declaramos que los Estados Financieros y sus Notas, son razonablemente correctos y son responsabilidad del emisor”

NOTAS DE DESGLOSE

NOTAS AL ESTADO DE ACTIVIDADES

El Estado de Actividades refleja el resultado entre el saldo total de los ingresos captados y el saldo total de los gastos incurridos del Órgano de Fiscalización Superior del Congreso del Estado, cuya diferencia positiva o negativa determina el ahorro o desahorro del 1 de enero al 30 de junio de 2024, sin considerar la inversión física en Bienes Muebles e Inmuebles. De esta forma el resultado durante este periodo refleja un ahorro por \$ 15,986,239.77.

Ingresos y Otros Beneficios

Participaciones, Aportaciones, Convenios, Incentivos Derivados de la Colaboración Fiscal, Fondos Distintos de Aportaciones, Transferencias, Asignaciones, Subsidios y Subvenciones, y Pensiones y Jubilaciones

Al 30 de junio de 2024, el 15 % o más de este rubro están integrados por recursos presupuestales radicados a través de transferencias que la Secretaría de Hacienda realiza con base al presupuesto autorizado, para llevar a cabo las actividades del Órgano de Fiscalización Superior del Congreso del Estado.

PARTICIPACIONES, APORTACIONES, CONVENIOS, INCENTIVOS DERIVADOS DE LA COLABORACIÓN FISCAL, FONDOS DISTINTOS DE APORTACIONES, TRANSFERENCIAS, ASIGNACIONES, SUBSIDIOS Y SUBVENCIONES, Y PENSIONES Y JUBILACIONES

(Cifras en Pesos)

CONCEPTO	NATURALEZA	2024	2023
Transferencias, Asignaciones, Subsidios y Subvenciones, y Pensiones y Jubilaciones	Acreedora	\$ 109,641,890.37	\$ 251,973,332.31
SUMAS		\$ 109,641,890.37	\$ 251,973,332.31

Otros Ingresos y Beneficios

El rubro de Otros Ingresos y Beneficios, corresponden a ingresos obtenidos al 30 de junio de 2024. A continuación, se explican aquellas que en lo individual representan el 15% o más del total de las mismas, integrado por: Otros Ingresos y Beneficios Varios con un importe de \$ 3.58 por concepto de beneficios por redondeo y diferencias en el pago de impuesto.

OTROS INGRESOS Y BENEFICIOS

(Cifras en Pesos)

CONCEPTO	NATURALEZA	2024	2023
Otros Ingresos y Beneficios Varios	Acreedora	\$ 3.58	\$ 10.80
SUMAS		\$ 3.58	\$ 10.80
TOTAL DE INGRESOS Y OTROS BENEFICIOS		\$ 109,641,893.95	\$ 251,973,343.11

Gastos y Otras Pérdidas

Gastos de Funcionamiento

Los gastos de funcionamiento lo integran todas las erogaciones realizadas en la operatividad al 30 de junio de 2024, principalmente en los capítulos 1000 Servicios Personales, 2000 Materiales y Suministros, y 3000 Servicios Generales.

Del total de los Gastos de Funcionamiento, se explican aquellas que en lo individual representan el 15 % o más, de la totalidad de las mismas, el cual se integra de la siguiente manera: el importe de \$ 79,410,776.11 correspondiente a pagos de sueldos y salarios del personal que labora en el Órgano de Fiscalización Superior del Congreso del Estado, correspondiente al 30 de junio de 2024.

GASTOS DE FUNCIONAMIENTO		
(Cifras en Pesos)		
CONCEPTO	2024	2023
Servicios Personales	\$ 79,410,776.11	\$ 191,397,338.66
Materiales y Suministros	3,442,860.58	15,281,295.21
Servicios Generales	10,466,759.04	31,155,095.31
SUMAS	\$ 93,320,395.73	\$ 237,833,729.18

Transferencias, Asignaciones, Subsidios y Otras Ayudas

Las Transferencias, Asignaciones, Subsidios y Otras Ayudas, que en lo individual representan el 15 % o más del total del rubro, no presentan saldos al 30 de junio de 2024.

TRANSFERENCIAS, ASIGNACIONES, SUBSIDIOS Y OTRAS AYUDAS		
(Cifras en Pesos)		
CONCEPTO	2024	2023
Subsidios y Subvenciones	\$ 0	\$ 5,276,417.76
SUMAS	\$ 0	\$ 5,276,417.76

Otros Gastos y Pérdidas Extraordinarias

Dentro de este rubro se explican aquellas que en lo individual representan el 15 % o más, de la totalidad de las mismas, el cual se integra de la siguiente manera: con un importe de \$ 333,400.00 encuentran el registro de bajas de bienes por pérdida, obsolescencia y deterioro.

También, por un importe de \$ 1,858.45 se encuentran todos aquellos gastos por los redondeos a cargo por concepto de pagos de facturas e impuestos, al 30 de junio de 2024.

OTROS GASTOS Y PÉRDIDAS EXTRAORDINARIAS		
(Cifras en Pesos)		
CONCEPTO	2024	2023
Estimaciones, Depreciaciones, Deterioros, Obsolescencia y Amortizaciones	\$ 333,400.00	\$ 5,628,779.86
Otros Gastos	1,858.45	129,408.31
SUMAS	\$ 335,258.45	\$ 5,758,188.17
TOTAL DE GASTOS Y OTRAS PÉRDIDAS	\$ 93,655,654.18	\$ 248,868,335.11

NOTAS AL ESTADO DE SITUACIÓN FINANCIERA

El Estado de Situación Financiera muestra la posición financiera de Órgano de Fiscalización Superior del Congreso del Estado, valuados y elaborados de acuerdo con los Postulados Básicos de Contabilidad Gubernamental, Normas y Metodología para la Emisión de Información Financiera y Estructura de los Estados Financieros del Ente Público y Característica de sus Notas, emitidos por el Consejo Nacional de Armonización Contable (CONAC), el cual refleja los bienes y derechos que se clasifican en rubros de acuerdo a su disponibilidad de liquidez al igual que sus obligaciones o compromisos, agrupándolas con relación a su exigibilidad.

ACTIVO

El activo se compone de los fondos, valores, derechos y bienes cuantificados en términos monetarios, los cuales dispone Órgano de Fiscalización Superior del Congreso del Estado, para la operatividad y la prestación de servicios públicos, éste se integra como sigue:

Circulante

Efectivo y Equivalentes

El rubro de efectivo y equivalentes al 30 de junio de 2024, asciende a \$ 18,745,469.16, el cual representa el 91.8 % del total de activo circulante, se integra por la disponibilidad financiera para cubrir los compromisos de pagos a los diferentes proveedores, así como, pagos de impuestos y otras contribuciones; así también, para cubrir gastos menores y emergentes, mismos que se encuentran pendientes de ser reintegrados. También, se encuentran los depósitos otorgados a terceros por el servicio de arrendamiento de instalaciones o equipos utilizados.

EFFECTIVO Y EQUIVALENTES		
(Cifras en Pesos)		
CONCEPTO	2024	2023
Efectivo	\$ 40,000.00	\$ 0
Bancos/Dependencias y Otros	15,269,290.69	6,840,276.38
Fondos con Afectación Específica	2,744,763.01	6,303,530.59
Depósitos de Fondos de Terceros en Garantía y/o Administración	691,415.46	691,415.46
SUMAS	\$ 18,745,469.16	\$13,835,222.43

FONDOS CON AFECTACIÓN ESPECÍFICA	2024	2023
Fondo General de Participaciones	\$ 2,743,640.36	\$ 5,235,328.01
Fondo de Fiscalización y Recaudación	0	1,067,079.93
Otros Recursos de Libre Disposición	1,122.65	1,122.65
SUMAS	\$ 2,744,763.01	\$ 6,303,530.59

Derechos a Recibir Efectivo o Equivalentes

Al 30 de junio de 2024, el rubro de derechos a recibir efectivo o equivalentes, se compone de los recursos por gastos a comprobar.

En su totalidad este rubro asciende a \$ 575,359.91 y representa el 2.8 % del total del activo circulante.

DERECHOS A RECIBIR EFECTIVO O EQUIVALENTES			
<i>(Cifras en Pesos)</i>			
CONCEPTO	VENCIMIENTO (DÍAS)	2024	2023
Deudores Diversos por Cobrar a Corto Plazo	≤ 365	\$ 575,359.91	\$ 0
SUMAS		\$ 575,359.91	\$ 0

DEUDORES DIVERSOS POR COBRAR A CORTO PLAZO	VENCIMIENTO (DÍAS)	2024	2023
Por Gastos a Comprobar	≤ 365	\$ 575,359.91	\$ 0
SUMAS		\$ 575,359.91	\$ 0

Almacenes

El monto de este rubro al 30 de junio de 2024, asciende a \$ 1,105,122.36 cual representa el 5.4 % del total de activo circulante, el cual se integra principalmente por bienes de consumo como: Materiales y Útiles de Impresión y Reproducción y por Combustibles, Lubricantes y Aditivos, indispensables para el desarrollo de las actividades. El método utilizado para su valuación es el de primeras entradas primeras salidas.

ALMACENES		
<i>(Cifras en Pesos)</i>		
CONCEPTO	2024	2023
Almacén de Materiales y Suministros de Consumo	\$ 1,105,122.36	\$ 3,789,764.89
SUMAS		\$ 3,789,764.89

ALMACEN DE MATERIALES Y SUMINISTRO DE CONSUMO	2024	2023
Materiales, Útiles y Equipos Menores de Oficina	\$ 0	\$ 1,002,185.99
Materiales y Útiles de Impresión y Reproducción	205,122.36	853,238.66
Materiales, Útiles y Equipos Menores de Tecnologías de la Información y Comunicaciones	0	1,134,340.24
Combustibles, Lubricantes y Aditivos	900,000.00	800,000.00
SUMAS	\$ 1,105,122.36	\$ 3,789,764.89

No Circulante

Bienes Muebles

Este rubro representa los bienes muebles que son propiedad del Órgano de Fiscalización Superior del Congreso del Estado, como son: Mobiliario y Equipo de Administración, Mobiliario y Equipo Educativo y Recreativo, Vehículos y Equipo de Transporte, Maquinaria, Otros Equipos y Herramientas, que aún se encuentran en buenas condiciones y que son básicos para la operatividad y el desarrollo de las funciones de las diferentes áreas del mismo; los cuales fueron adquiridos con recursos presupuestales en el periodo que se informa, así como, en ejercicios anteriores.

Al 30 de junio de 2024, este rubro asciende a \$ 29,994,367.41 y representa el 119.1 % del activo no circulante.

BIENES MUEBLES (Cifras en Pesos)		
CONCEPTO	2024	2023
Mobiliario y Equipo de Administración	\$ 17,324,485.16	\$ 10,125,301.57
Mobiliario y Equipo Educativo y Recreativo	2,174,027.60	2,101,435.70
Vehículos y Equipo de Transporte	10,216,828.00	10,278,688.00
Maquinaria, Otros Equipos y Herramientas	279,026.65	255,121.65
SUMAS	\$ 29,994,367.41	\$ 22,760,546.92

Activos Intangibles

Este rubro representa los activos intangibles que son propiedad del Órgano de Fiscalización Superior del Congreso del Estado, como son: licencias, que aún se encuentran en buenas condiciones y que son básicos para la operatividad de las áreas administrativas; los cuales fueron adquiridos con recursos presupuestales, en ejercicios anteriores.

Al 30 de junio de 2024, este rubro asciende a \$ 4,478,928.53 que representa el 17.8 % del activo no circulante.

ACTIVOS INTANGIBLES			
(Cifras en Pesos)			
CONCEPTO	NATURALEZA	2024	2023
Licencias	Deudora	\$ 4,478,928.53	\$ 1,423,019.73
SUMAS		\$ 4,478,928.53	\$ 1,423,019.73

Depreciación, Deterioro y Amortización Acumulada de Bienes

Este rubro representa la depreciación y amortización aplicada a los bienes tangibles e intangibles que son propiedad del Órgano de Fiscalización Superior del Congreso del Estado, utilizando el procedimiento establecido por el Consejo Nacional de Armonización Contable (CONAC), aplicados en el ejercicio 2024.

Al periodo que se informa, este rubro presenta una cifra negativa de \$ 9,697,509.18, el cual refleja una disminución del 38.5 % del activo no circulante.

DEPRECIACIÓN, DETERIORO Y AMORTIZACIÓN ACUMULADA DE BIENES		
(Cifras en Pesos)		
CONCEPTO	2024	2023
Depreciación Acumulada de Bienes Muebles	\$ (8,806,738.13)	\$ (8,895,338.13)
Amortización Acumulada de Activos Intangibles	(890,771.05)	(890,771.05)
SUMAS	\$ (9,697,509.18)	\$ (9,786,109.18)

DEPRECIACIÓN ACUMULADA DE BIENES MUEBLES	MONTO DEL BIEN	DEPRECIACIÓN DEL EJERCICIO	DEPRECIACIÓN ACUMULADA	TASA APLICADA
Mobiliario y Equipo de Administración	\$ 17,324,485.16	\$ 0	\$ (3,615,714.82)	20 y 33.3 %
Mobiliario y Equipo Educativo y Recreativo	2,174,027.60	0	(1,663,791.66)	20 y 33.3 %
Vehículos y Equipo de Transporte	10,216,828.00	0	(3,351,656.60)	20 %
Maquinaria, Otros Equipos y Herramientas	279,026.65	0	(175,575.05)	10 %
SUMAS	\$ 29,994,367.41	\$ 0	\$ (8,806,738.13)	

AMORTIZACIÓN ACUMULADA DE ACTIVOS INTANGIBLES	MONTO DEL BIEN	AMORTIZACIÓN DEL EJERCICIO	AMORTIZACIÓN ACUMULADA	TASA APLICADA
Licencias	\$ 4,478,928.53	\$ 0	\$ (890,771.05)	33.3%
SUMAS	\$ 4,478,928.53	\$ 0	\$ (890,771.05)	

Otros Activos no Circulantes

El rubro de otros activos no circulantes, refleja el valor de los bienes muebles e inmuebles propiedad del Órgano de Fiscalización Superior del Congreso del Estado, los cuales se encuentran bajo contrato de comodato.

Al 30 de junio de 2024, este rubro tiene un saldo de \$ 409,969.06 el cual representa el 1.6 % del total del activo no circulante.

OTROS ACTIVOS NO CIRCULANTES		
(Cifras en Pesos)		
CONCEPTO	2024	2023
Bienes en Comodato	\$ 409,969.06	\$ 409,969.06
SUMAS	\$ 409,969.06	\$ 409,969.06

BIENES EN COMODATO	2024	COMODATARIO
Mobiliario y Equipo de Administración Educativo y Recreativo en Comodato	\$ 367,969.06	Ayuntamientos de La Grandeza, Sunuapa, El Porvenir, Emiliano Zapata, Montecristo de Guerrero y Sitala.
Vehículos y Equipo de Transporte en Comodato	42,000.00	Gubernatura.
SUMAS	\$ 409,969.06	

PASIVO

Es el conjunto de cuentas que permite el registro de las obligaciones contraídas del Órgano de Fiscalización Superior del Congreso del Estado, para el desarrollo de sus funciones y la prestación de los servicios públicos. Al 30 de junio de 2024, los estados financieros reflejan principalmente pasivo circulante o corto plazo, es decir, aquellas obligaciones en que la exigibilidad de pago es menor a un año, así también, pasivo no circulante o largo plazo que representa las obligaciones con vencimiento posterior a un año.

Circulante

Cuentas por Pagar a Corto Plazo

Al 30 de junio de 2024, este rubro asciende a \$ 2,177,419.10 el cual representa el 82.7 % del total del pasivo circulante, se integra principalmente por las prestaciones salariales como son: sueldos, previsión social múltiple y aguinaldo devengado no pagado y de ejercicios anteriores, así como, por las aportaciones patronales al IMSS, INFONAVIT y 2 % del Impuesto Sobre Nóminas. Así mismo, por los compromisos contraídos por la adquisición de bienes de consumo e inventariables, y por la contratación de servicios con proveedores, necesarios para el funcionamiento del ente público, las cuales se encuentran pendiente de pago.

También se encuentra integrado por los pagos pendientes por concepto de subsidios por otras medidas económicas del personal de baja.

Además, se integra por las retenciones y contribuciones a favor de terceros como son: ISSS, 2 % del Impuesto sobre Nóminas, 10 % del I.S.R. por Arrendamiento y Honorarios, así como el 2 % del Impuesto sobre Nóminas a prestadores de servicios, y otras retenciones a terceros, los cuales se encuentran pendientes de enterar.

CUENTAS POR PAGAR A CORTO PLAZO

(Cifras en Pesos)

CONCEPTO	VENCIMIENTO (DÍAS)	2024	2023
Servicios Personales por Pagar a Corto Plazo	≤ 365	\$ 109,659.20	\$ 1,642,139.46
Proveedores por Pagar a Corto Plazo	≤ 365	380,310.56	1,930,565.88
Transferencias Otorgadas por Pagar a Corto Plazo	≤ 365	3,293.20	3,293.20
Retenciones y Contribuciones por Pagar a Corto Plazo	≤ 365	1,684,156.14	4,596,231.27
SUMAS		\$ 2,177,419.10	\$ 8,172,229.81

Otros Pasivos a Corto Plazo

El saldo de este rubro representa el 17.3 % del total del pasivo circulante y asciende a \$ 453,930.22 el cual se integra principalmente de los ingresos por clasificar. Por concepto de rendimientos bancarios y por indemnización por la recuperación de vehículos siniestrados.

OTROS PASIVOS A CORTO PLAZO

(Cifras en Pesos)

CONCEPTO	2024	2023
Ingresos por Clasificar	\$ 453,930.22	\$ 77,394.44
SUMAS		\$ 453,930.22

OTROS INGRESOS POR CLASIFICAR

	2024	2023
Ingresos por Venta de Bienes, Prestación de Servicios y Otros Ingresos (sin afectación presupuestal)	\$ 453,930.22	\$ 77,394.44
SUMAS		\$ 453,930.22

No Circulante

Cuentas por Pagar a Largo Plazo

Este rubro asciende a \$ 35.22 del total del pasivo no circulante y refleja el registro de los compromisos contraídos a largo plazo, por las obligaciones contraídas de impuestos y derechos por pagar los cuales se encuentran pendientes de liquidar al 30 de junio de 2024.

CUENTAS POR PAGAR A LARGO PLAZO			
<i>(Cifras en Pesos)</i>			
CONCEPTO	VENCIMIENTO (DÍAS)	2024	2023
Proveedores por Pagar a Largo Plazo	> 365	\$ 35.22	\$ 35.22
SUMAS		\$ 35.22	\$ 35.22

Pasivos Diferidos a Largo Plazo

Al 30 de junio de 2024, este rubro asciende a \$ 172,223.90 que representa el 100 % del total del pasivo no circulante y refleja el registro de cheques expedidos no cobrados del ejercicio 2018, 2020, 2021 y 2022, así como sueldos y salarios, Aguinaldo o Gratificación de Fin de Año, Otros Subsidios y 2 % del Impuesto sobre Nóminas del personal que causo baja.

PASIVOS DIFERIDOS A LARGO PLAZO			
<i>(Cifras en Pesos)</i>			
CONCEPTO	VENCIMIENTO (DÍAS)	2024	2023
Otros Pasivos Diferidos a Largo Plazo	> 365	\$ 172,223.90	\$ 172,223.90
SUMAS		\$ 172,223.90	\$ 172,223.90

OTROS PASIVOS DIFERIDOS A LARGO PLAZO	VENCIMIENTO (DIAS)	2024	2023
ISR por Sueldos y Salarios	> 365	\$ 4,161.47	\$ 4,161.47
Sueldos y Salarios	> 365	9,013.46	9,013.46
Aguinaldo o Gratificación de Fin de Año	> 365	587.01	587,01
2.0% Sobre Nóminas	> 365	16,175.81	16,175.81
Cheques en Circulación no Cobrados es su Oportunidad	> 365	139,048.06	139,048.06
Subsidios y Subvenciones	> 365	3,238.09	3,238.09
SUMAS		\$ 172,223.90	\$ 172,223.90

NOTAS AL ESTADO DE VARIACIÓN EN LA HACIENDA PÚBLICA

La Hacienda Pública representa el importe de los bienes y derechos que son propiedad del Órgano de Fiscalización Superior del Congreso del Estado, dicho importe es modificado principalmente por el resultado positivo obtenido al 30 de junio de 2024, el cual asciende a \$ 15,986,239.77.

El Estado de Variación en la Hacienda Pública muestra las modificaciones o cambios realizados en la Hacienda Pública, dichas variaciones representan las adquisiciones de bienes muebles e intangibles consideradas como inversión, de la misma manera, es afectado por el resultado derivado del registro de operaciones de ejercicios anteriores por reintegros, consumos de almacén; a la fecha que se informa, la Hacienda Pública refleja un saldo de \$ 42,808,098.81.

Así también, es modificado por el aumento o disminución al patrimonio, derivado del registro de movimientos realizados durante el periodo que se informa. A la fecha que se informa la modificación neta positiva al patrimonio es de \$ 18,797,568.33.

HACIENDA PÚBLICA/PATRIMONIO		
<i>(Cifras en Pesos)</i>		
CONCEPTO	2024	2023
Patrimonio Generado	\$ 42,808,098.81	\$ 24,010,530.48
SUMAS	\$ 42,808,098.81	\$ 24,010,530.48

Patrimonio Generado

Resultados del Ejercicio (Ahorro/Desahorro)

El resultado positivo obtenido al periodo que se informa asciende a \$ 15,986,239.77 y representa las adquisiciones de bienes muebles e inmuebles consideradas como inversión, así como, la disponibilidad financiera para cubrir gastos de operación y/o inversión.

PATRIMONIO GENERADO	PROCEDENCIA	2024	2023
Resultados del Ejercicio (Ahorro/Desahorro)	Ingresos y Otros Beneficios menos Gastos y Otras Pérdidas	\$ 15,986,239.77	\$ 3,105,008.00
SUMAS		\$ 15,986,239.77	\$ 3,105,008.00

Resultados de Ejercicios Anteriores

Este rubro se integra principalmente por saldos de años anteriores, así como, por el traspaso del resultado del ejercicio anterior, efectuado al inicio del presente ejercicio; también se incluyen, aquellos movimientos realizados en el periodo que se informa por concepto de: reintegros de años anteriores y consumo de almacén.

PATRIMONIO GENERADO	PROCEDENCIA	2024	2023
Resultados de Ejercicios Anteriores	Traspaso de Saldos, Reintegros y Consumo de Almacén.	\$ 26,821,859.04	\$ 20,905,522.48
SUMAS		\$ 26,821,859.04	\$ 20,905,522.48

NOTAS AL ESTADO DE FLUJOS DE EFECTIVO

El Estado de Flujos de Efectivo, muestra los flujos de efectivo del Órgano de Fiscalización Superior del Congreso del Estado, conformado por los elementos básicos: origen y aplicación de los recursos.

Flujo de Efectivo de las Actividades de Operación

Durante el periodo que se informa, los orígenes de actividades de operación cobrados fueron por la cantidad de \$ 109,641,893.95. Las aplicaciones de actividades de operación pagadas por el periodo comprendido del 1 de enero al 30 de junio de 2024, asciende a \$ 93,655,654.18, el cual refleja un flujo neto positivo por actividades de operación por un importe de \$ 15,986,239.77.

Flujo de Efectivo de las Actividades de Inversión

Durante el periodo que se informa, los orígenes de actividades de inversión cobrados fueron por la cantidad de \$ 8,662,839.09. Las aplicaciones de actividades de inversión pagadas por el periodo comprendido del 1 de enero al 30 de junio de 2024, asciende a \$ 14,120,557.20, el cual refleja un flujo neto a la baja por actividades de inversión por un importe de \$ 5,457,718.11.

Flujo de Efectivo de las Actividades de Financiamiento

Durante el periodo que se informa, los orígenes de actividades de financiamiento cobrados fueron por la cantidad de \$ 376,535.78. Las aplicaciones de actividades de financiamiento pagadas por el periodo comprendido del 1 de enero al 30 de junio de 2024, asciende a \$ 5,994,810.71, el cual refleja un flujo neto a la baja por actividades de financiamiento por un importe de \$ 5,618,274.93.

Incremento/Disminución Neta en el Efectivo y Equivalentes al Efectivo

El incremento neto en el efectivo y equivalentes al 30 de junio de 2024 tiene un saldo de \$ 4,910,246.73

Efectivo y Equivalentes al Efectivo al Final del Ejercicio

Las cifras del efectivo y equivalentes al efectivo, al final del ejercicio que figuran en la última parte del Estado de Flujos de Efectivo, es el siguiente:

EFFECTIVO Y EQUIVALENTES AL EFFECTIVO AL FINAL DEL EJERCICIO

(Cifras en Pesos)

CONCEPTO	2024	2023
Efectivo y Equivalentes al Efectivo al Final del Ejercicio	\$ 18,745,469.16	\$ 13,835,222.43

Efectivo y Equivalentes

El análisis de los saldos inicial y final del efectivo y equivalentes al efectivo, al final del ejercicio del estado de flujos de efectivo, respecto a la composición del rubro de efectivo y equivalentes es como sigue:

EFFECTIVO Y EQUIVALENTES

(Cifras en Pesos)

CONCEPTO	2024	2023
Efectivo	\$ 40,000.00	\$ 0
Bancos/Dependencias y Otros	15,269,290.69	6,840,276.38
Fondos con Afectación Específica	2,744,763.01	6,303,530.59
Depósitos de Fondos de Terceros en Garantía y/o Administración	691,415.46	691,415.46
TOTAL	\$ 18,745,469.16	\$13,835,222.43

Adquisiciones de las Actividades de Inversión efectivamente pagadas

Al 30 de junio de 2024, se realizaron adquisiciones de las Actividades de Inversión efectivamente pagadas, respecto del apartado de aplicación, mismas que a continuación de describen:

ADQUISICIONES DE ACTIVIDADES DE INVERSIÓN EFECTIVAMENTE PAGADAS

(Cifras en Pesos)

CONCEPTO	2024	2023
Bienes Inmuebles, Infraestructura y Construcciones en Proceso	\$ 0	\$ 0
Bienes Muebles	7,295,680.49	915,900.00
Mobiliario y Equipo de Administración	7,199,183.59	0
Mobiliario y Equipo Educativo y Recreativo	72,591.90	0
Vehículos y Equipo de Transporte	0	915,900.00
Maquinaria, Otros Equipos y Herramientas	23,905.00	0
Otras Inversiones	\$ 6,824,876.71	24,846,152.19
TOTAL	\$ 14,120,557.20	\$ 25,762,052.19

Conciliación de Flujos de Efectivo Netos

A continuación, se presenta la Conciliación de los Flujos de Efectivo Netos de las Actividades de Operación y saldos de Resultados del Ejercicio (Ahorro/Desahorro):

CONCILIACIÓN DE FLUJOS DE EFECTIVO NETOS		
(Cifras en Pesos)		
CONCEPTO	2024	2023
Resultados del Ejercicio Ahorro/Desahorro	\$ 15,986,239.77	\$ 3,105,008.00
Movimientos de partidas (o rubros) que no afectan al efectivo	0	0
Disminución de Inventarios	0	0
Flujos de Efectivo Netos de las Actividades de Operación	\$ 15,986,239.77	\$ 3,105,008.00

**CONCILIACIÓN ENTRE LOS INGRESOS PRESUPUESTARIOS Y CONTABLES,
 ASÍ COMO ENTRE LOS EGRESOS PRESUPUESTARIOS Y LOS GASTOS CONTABLES**

De conformidad a lo dispuesto por el “Acuerdo por el que se emite el formato de conciliación entre los ingresos presupuestarios y contables, así como entre los egresos presupuestarios y los gastos contables” y sus modificaciones, dictado por el Consejo Nacional de Armonización Contable, a continuación, se presenta la conciliación contable-presupuestaria, correspondiente del 1 de enero al 30 de junio de 2024:

ÓRGANO DE FISCALIZACIÓN SUPERIOR DEL CONGRESO DEL ESTADO CONCILIACIÓN ENTRE LOS INGRESOS PRESUPUESTARIOS Y CONTABLES DEL 1 DE ENERO AL 30 DE JUNIO DE 2024 (Cifras en Pesos)	
CONCEPTO	2024
1. Total de Ingresos Presupuestarios	\$ 109,641,890.37
2. Más Ingresos Contables No Presupuestarios	3.58
2.1 Ingresos Financieros	0
2.2 Incremento por Variación de Inventarios	0
2.3 Disminución del Exceso de Estimaciones por Pérdida o Deterioro u Obsolescencia	0
2.4 Disminución del Exceso de Provisiones	0
2.5 Otros Ingresos y Beneficios Varios	3.58
2.6 Otros Ingresos Contables No Presupuestarios	0
3. Menos Ingresos Presupuestarios No Contables	0
3.1 Aprovechamientos Patrimoniales	0
3.2 Ingresos Derivados de Financiamientos	0
3.3 Otros Ingresos Presupuestarios No Contables	0
4. Total de Ingresos Contables	\$ 109,641,893.95

ÓRGANO DE FISCALIZACIÓN SUPERIOR DEL CONGRESO DEL ESTADO
CONCILIACIÓN ENTRE LOS EGRESOS PRESUPUESTARIOS Y LOS GASTOS CONTABLES
DEL 1 DE ENERO AL 30 DE JUNIO DE 2024
(Cifras en Pesos)

CONCEPTO	2024
1. Total de Egresos Presupuestarios	\$ 94,318,517.53
2. Menos Egresos Presupuestarios No Contables	996,265.80
2.1 Materias Primas y Materiales de Producción y Comercialización	0
2.2 Materiales y Suministros	900,000.00
2.3 Mobiliario y Equipo de Administración	0
2.4 Mobiliario y Equipo Educativo y Recreativo	40,832.00
2.5 Equipo e Instrumental Médico y de Laboratorio	0
2.6 Vehículos y Equipo de Transporte	0
2.7 Equipo de Defensa y Seguridad	0
2.8 Maquinaria, Otros Equipos y Herramientas	23,905.00
2.9 Activos Biológicos	0
2.10 Bienes Inmuebles	0
2.11 Activos Intangibles	31,528.80
2.12 Obra Pública en Bienes de Dominio Público	0
2.13 Obra Pública en Bienes Propios	0
2.14 Acciones y Participaciones de Capital	0
2.15 Compra de Títulos y Valores	0
2.16 Concesión de Préstamos	0
2.17 Inversiones en Fideicomisos, Mandatos y Otros Análogos	0
2.18 Provisiones para Contingencias y Otras Erogaciones Especiales	0
2.19 Amortización de la Deuda Pública	0
2.20 Adeudos de Ejercicios Fiscales Anteriores (ADEFAS)	0
2.21 Otros Egresos Presupuestarios No Contables	0
3. Más Gastos Contables No Presupuestarios	333,402.45
3.1 Estimaciones, Depreciaciones, Deterioros, Obsolescencia y Amortizaciones	333,400.00
3.2 Provisiones	0
3.3 Disminución de Inventarios	0
3.4 Otros Gastos	2.45
3.5 Inversión Pública no Capitalizable	0
3.6 Materiales y Suministros (consumos)	0
3.7 Otros Gastos Contables No Presupuestarios	0
4. Total de Gastos Contables	\$93,655,654.18

NOTAS DE MEMORIA (CUENTAS DE ORDEN)

Las Notas de Memoria contienen información sobre las cuentas de orden tanto contables como presupuestarias que se utilizan para registrar los movimientos de valores que no afecten o modifiquen el Estado de Situación Financiera del Órgano de Fiscalización Superior del Congreso del Estado, sin embargo, su incorporación en libros es necesaria con fines de recordatorio, de control y en general sobre los aspectos administrativos, o bien, para consignar sus derechos o responsabilidades contingentes que puedan, o no, presentarse en el futuro.

Al 30 de junio de 2024, las cuentas que se manejan para efectos de estas Notas son las siguientes:

Cuentas de Orden Contables

No presentan saldos al 30 de junio de 2024.

Cuentas de Orden Presupuestario

Cuentas de Ingresos

No Aplica

Cuentas de Egresos

Los saldos de los rubros de las cuentas de orden presupuestarias de egresos del Órgano de Fiscalización Superior del Congreso del Estado, registrados del 1 de enero al 30 de junio de 2024, son las siguientes:

CUENTAS DE ORDEN PRESUPUESTARIAS DE EGRESOS	
(Cifras en Pesos)	
CONCEPTO	2024
Presupuesto de Egresos Aprobado	236,885,601.70
Presupuesto de Egresos por Ejercer	147,641,199.76
Modificaciones al Presupuesto de Egresos Aprobado	5,419,479.74
Presupuesto de Egresos Comprometido	96,127,424.87
Presupuesto de Egresos Devengado	96,211,061.72
Presupuesto de Egresos Ejercido	94,107,544.05
Presupuesto de Egresos Pagado	92,941,365.54

GOBIERNO CONSTITUCIONAL DEL ESTADO DE CHIAPAS
ÓRGANO DE FISCALIZACIÓN SUPERIOR DEL CONGRESO DEL
ESTADO
SISTEMA CONTABLE 2024

ESTADO ANALÍTICO DE INGRESOS/CON RECURSOS DEL EJERCICIO

DEL 1o. DE ENERO AL 30 DE JUNIO DE 2024

Página 1 de 2

22/07/2024

Fecha:

RUBRO DE INGRESOS	INGRESO					DIFERENCIA
	ESTIMADO	AMPLIACIONES Y REDUCCIONES	MODIFICADO	DEVENGADO	RECAUDADO	(RECAUDADO - ESTIMADO)
Impuestos	0.00	0.00	0.00	0.00	0.00	0.00
Cuotas y Aportaciones de Seguridad Social	0.00	0.00	0.00	0.00	0.00	0.00
Contribuciones de Mejoras	0.00	0.00	0.00	0.00	0.00	0.00
Derechos	0.00	0.00	0.00	0.00	0.00	0.00
Productos	0.00	0.00	0.00	0.00	0.00	0.00
Aprovechamientos	0.00	0.00	0.00	0.00	0.00	0.00
Ingresos por Venta de Bienes, Prestación de Servicios y Otros	0.00	0.00	0.00	0.00	0.00	0.00
Ingresos						
Participaciones, Aportaciones, Convenios, Incentivos	0.00	1,278,600.00	1,278,600.00	1,278,600.00	1,278,600.00	1,278,600.00
Derivados						
de la Colaboración Fiscal y Fondos Distintos de Aportaciones	0.00	0.00	0.00	0.00	0.00	0.00
Transferencias, Asignaciones, Subsidios y Subvenciones, y	236,885,601.70	4,140,879.74	241,026,481.44	108,363,290.37	108,363,290.37	(128,522,311.33)
Pensiones y Jubilaciones	0.00	0.00	0.00	0.00	0.00	0.00
Ingresos Derivados de Financiamientos	0.00	0.00	0.00	0.00	0.00	0.00
Total	236,885,601.70	5,419,479.74	242,305,081.44	109,641,890.37	109,641,890.37	
Ingresos Excedentes						(127,243,711.33)

RUBRO DE INGRESOS	INGRESO					DIFERENCIA
	ESTIMADO	AMPLIACIONES Y REDUCCIONES	MODIFICADO	DEVENGADO	RECAUDADO	(RECAUDADO - ESTIMADO)
Ingresos del Poder Ejecutivo Federal o Estatal y de los Municipios	0.00	0.00	0.00	0.00	0.00	0.00
Impuestos	0.00	0.00	0.00	0.00	0.00	0.00
Cuotas y Aportaciones de Seguridad Social	0.00	0.00	0.00	0.00	0.00	0.00
Contribuciones de Mejoras	0.00	0.00	0.00	0.00	0.00	0.00
Derechos	0.00	0.00	0.00	0.00	0.00	0.00
Productos	0.00	0.00	0.00	0.00	0.00	0.00
Aprovechamientos	0.00	0.00	0.00	0.00	0.00	0.00
Participaciones, Aportaciones, Convenios, Incentivos	0.00	0.00	0.00	0.00	0.00	0.00
Derivados de la Colaboración Fiscal y Fondos Distintos de Aportaciones	0.00	0.00	0.00	0.00	0.00	0.00
Transferencias, Asignaciones, Subsidios y Subvenciones, y Pensiones y Jubilaciones	0.00	0.00	0.00	0.00	0.00	0.00
Ingresos de los Entes públicos de los Poderes Legislativo y Judicial, de los Órganos Autónomos y del Sector Paraestatal o Paramunicipal, así como de las Empresas Productivas del Estado	236,885,601.70	5,419,479.74	242,305,081.44	109,641,890.37	109,641,890.37	(127,243,711.33)
Cuotas y Aportaciones de Seguridad Social	0.00	0.00	0.00	0.00	0.00	0.00
Productos	0.00	0.00	0.00	0.00	0.00	0.00
Ingresos por Venta de Bienes, Prestación de Servicios y Otros Ingresos	0.00	0.00	0.00	0.00	0.00	0.00
Transferencias, Asignaciones, Subsidios y Subvenciones, y Pensiones y Jubilaciones	236,885,601.70	5,419,479.74	242,305,081.44	109,641,890.37	109,641,890.37	(127,243,711.33)
Ingresos Derivados de Financiamiento	0.00	0.00	0.00	0.00	0.00	0.00
Ingresos Derivados de Financiamientos	0.00	0.00	0.00	0.00	0.00	0.00
Total	236,885,601.70	5,419,479.74	242,305,081.44	109,641,890.37	109,641,890.37	
Ingresos Excedentes						(127,243,711.33)



GOBIERNO CONSTITUCIONAL DEL ESTADO DE CHIAPAS
ÓRGANO DE FISCALIZACIÓN SUPERIOR DEL CONGRESO DEL
ESTADO
SISTEMA CONTABLE 2024
ESTADO ANALÍTICO DE INGRESOS/CON RECURSOS DEL EJERCICIO
DEL 1o. DE ENERO AL 30 DE JUNIO DE 2024

Fecha:

Página 2 de 2
22/07/2024

“Bajo protesta de decir verdad declaramos que los Estados Financieros y sus notas, son razonablemente correctos y son responsabilidad del emisor”.

CAPG	CG	DESCRIPCIÓN	PRESUPUESTO DE EGRESOS					SUBEJERCICIO
			APROBADO	AMPLIACIONES - REDUCCIONES	MODIFICADO	DEVENGADO	PAGADO	
1000		Servicios Personales.	195,862,350.53	0.00	195,862,350.53	79,410,776.11	77,680,754.26	116,451,574.42
	1100	Remuneraciones al Personal de Carácter Permanente.	109,506,307.32	0.00	109,506,307.32	53,144,844.84	51,442,026.42	56,361,462.48
	1300	Remuneraciones Adicionales y Especiales.	60,649,329.09	0.00	60,649,329.09	15,754,565.64	15,736,183.87	44,894,763.45
	1400	Seguridad Social.	8,285,747.59	0.00	8,285,747.59	3,746,747.36	3,746,747.36	4,539,000.23
	1500	Otras Prestaciones Sociales y Económicas.	13,224,600.00	0.00	13,224,600.00	6,467,098.27	6,458,276.61	6,757,501.73
	1700	Pago de Estímulos a Servidores Públicos.	4,196,366.53	0.00	4,196,366.53	297,520.00	297,520.00	3,898,846.53
2000		Materiales y Suministros	12,985,889.73	166,188.21	13,152,077.94	4,342,860.58	4,308,204.55	8,809,217.36
	2100	Materiales de Administración, Emisión de Documentos y Artículos Oficiales.	5,545,363.13	55,052.65	5,600,415.78	1,722,388.09	1,706,975.85	3,878,027.69
	2200	Alimentos y Utensilios.	1,604,745.00	-31,737.60	1,573,007.40	347,454.62	347,350.44	1,225,552.78
	2400	Materiales y Artículos de Construcción y de Reparación.	851,499.00	0.00	851,499.00	112,057.03	110,008.70	739,441.97
	2500	Productos Químicos, Farmacéuticos y de Laboratorio.	403,829.60	0.00	403,829.60	71,914.60	71,914.60	331,915.00
	2600	Combustibles, Lubricantes y Aditivos.	3,150,200.00	0.00	3,150,200.00	1,820,000.00	1,820,000.00	1,330,200.00
	2700	Vestuario, Blancos, Prendas de Protección y Artículos Deportivos.	285,606.00	0.00	285,606.00	51,563.15	46,979.63	234,042.85
	2900	Herramientas, Refacciones y Accesorios Menores.	1,144,647.00	142,873.16	1,287,520.16	217,483.09	204,975.33	1,070,037.07
3000		Servicios Generales.	28,037,361.44	661,310.20	28,698,671.64	10,466,759.04	10,453,137.00	18,231,912.60
	3100	Servicios Básicos.	2,628,092.00	70,078.00	2,698,170.00	996,090.47	996,090.47	1,702,079.53
	3200	Servicios de Arrendamiento.	8,301,696.00	140,000.00	8,441,696.00	4,084,905.92	4,077,699.71	4,356,790.08
	3300	Servicios Profesionales, Científicos, Técnicos y Otros Servicios.	2,102,000.00	-117,882.02	1,984,117.98	246,276.50	239,934.80	1,737,841.48
	3400	Servicios Financieros, Bancarios y Comerciales.	987,236.00	-451,306.63	535,929.37	488,693.17	488,693.17	47,236.20
	3500	Servicios de Instalación, Reparación, Mantenimiento y Conservación.	3,534,325.00	593,898.83	4,128,223.83	1,731,318.50	1,731,244.37	2,396,905.33
	3600	Servicios de Comunicación Social y Publicidad.	39,500.00	14,040.00	53,540.00	13,132.00	13,132.00	40,408.00
	3700	Servicios de Traslado y Viáticos.	5,009,410.70	0.00	5,009,410.70	1,527,495.67	1,527,495.67	3,481,915.03
	3800	Servicios Oficiales.	1,277,408.17	407,482.02	1,684,890.19	198,987.01	198,987.01	1,485,903.18
	3900	Otros Servicios Generales.	4,157,693.57	5,000.00	4,162,693.57	1,179,859.80	1,179,859.80	2,982,833.77
5000		Bienes Muebles, Inmuebles e Intangibles.	0.00	4,591,981.33	4,591,981.33	98,121.80	98,121.80	4,493,859.53



GOBIERNO DEL ESTADO DE CHIAPAS

RAMO O DEPENDENCIA: Órgano de Fiscalización Superior del Congreso del Estado

ESTADO ANALÍTICO DEL EJERCICIO DEL PRESUPUESTO DE EGRESOS CLASIFICACIÓN POR OBJETO DEL GASTO
(CAPITULOS Y CONCEPTOS)
DEL 1 DE ENERO AL 30 DE JUNIO DE 2024

(Pesos)

RPA-1

CAPG	CG	DESCRIPCIÓN	PRESUPUESTO DE EGRESOS					SUB EJERCICIO
			APROBADO	AMPLIACIONES - REDUCCIONES	MODIFICADO	DEVENGADO	PAGADO	
5100		Mobiliario y Equipo de Administración.	0.00	1,446,034.41	1,446,034.41	40,832.00	40,832.00	1,405,202.41
5200		Mobiliario y Equipo Educativo y Recreativo.	0.00	276,755.38	276,755.38	0.00	0.00	276,755.38
5400		Vehículos y Equipo de Transporte.	0.00	2,633,899.74	2,633,899.74	0.00	0.00	2,633,899.74
5600		Maquinaria, Otros Equipos y Herramientas.	0.00	25,761.00	25,761.00	25,761.00	25,761.00	0.00
5900		Activos Intangibles.	0.00	209,530.80	209,530.80	31,528.80	31,528.80	178,002.00
TOTAL DEL GASTO:			236,885,601.70	5,419,479.74	242,305,081.44	94,318,517.53	92,540,217.61	147,986,563.91



GOBIERNO DEL ESTADO DE CHIAPAS

RAMO O DEPENDENCIA: Órgano de Fiscalización Superior del Congreso del Estado

ESTADO ANALÍTICO DEL EJERCICIO DEL PRESUPUESTO DE EGRESOS CLASIFICACIÓN ECONÓMICA POR TIPO DE GASTO
DEL 1 DE ENERO AL 30 DE JUNIO DE 2024

(Pesos)

RPA-2

CONCEPTO	PRESUPUESTO DE EGRESOS					SUBEJERCICIO
	APROBADO	AMPLIACIONES - REDUCCIONES	MODIFICADO	DEVENGADO	PAGADO	
GASTO CORRIENTE	236,885,601.70	827,498.41	237,713,100.11	94,220,395.73	92,442,095.81	143,492,704.38
GASTO DE CAPITAL	0.00	4,591,981.33	4,591,981.33	98,121.80	98,121.80	4,493,859.53
AMORTIZACIÓN DE LA DEUDA Y DISMINUCIÓN DE PASIVOS	0.00	0.00	0.00	0.00	0.00	0.00
PENSIONES Y JUBILACIONES	0.00	0.00	0.00	0.00	0.00	0.00
PARTICIPACIONES	0.00	0.00	0.00	0.00	0.00	0.00
TOTAL DEL GASTO:	236,885,601.70	5,419,479.74	242,305,081.44	94,318,517.53	92,540,217.61	147,986,563.91



GOBIERNO CONSTITUCIONAL DEL ESTADO DE CHIAPAS
RAMO O DEPENDENCIA: Órgano de Fiscalización Superior del Congreso del Estado
ESTADO ANALÍTICO DEL EJERCICIO DEL PRESUPUESTO DE EGRESOS EN CLASIFICACIÓN
ADMINISTRATIVA/ORGANISMO
DEL 1 DE ENERO AL 30 DE JUNIO DE 2024

(Pesos)

RPA-3

CONCEPTO	PRESUPUESTO DE EGRESOS					SUBEJERCICIO
	APROBADO	AMPLIACIONES - REDUCCIONES	MODIFICADO	DEVENGADO	PAGADO	
TOTAL	236,885,601.70	5,419,479.74	242,305,081.44	94,318,517.53	92,540,217.61	147,986,563.91
PODER LEGISLATIVO	236,885,601.70	5,419,479.74	242,305,081.44	94,318,517.53	92,540,217.61	147,986,563.91
Órgano de Fiscalización Superior del Congreso del Estado	236,885,601.70	5,419,479.74	242,305,081.44	94,318,517.53	92,540,217.61	147,986,563.91



GOBIERNO CONSTITUCIONAL DEL ESTADO DE CHIAPAS
RAMO O DEPENDENCIA: Órgano de Fiscalización Superior del Congreso del Estado
ESTADO ANALÍTICO DEL EJERCICIO DEL PRESUPUESTO DE EGRESOS EN CLASIFICACIÓN
ADMINISTRATIVA/ENTIDADES
DEL 1 DE ENERO AL 30 DE JUNIO DE 2024

(Pesos)

RPA-5

CONCEPTO	PRESUPUESTO DE EGRESOS					SUBEJERCICIO
	APROBADO	AMPLIACIONES - REDUCCIONES	MODIFICADO	DEVENGADO	PAGADO	
ENTIDADES PARAESTATALES Y FIDEICOMISOS NO EMPRESARIALES Y NO FINANCIEROS	NO APLICA					
INSTITUCIONES PÚBLICAS DE SEGURIDAD SOCIAL	NO APLICA					



GOBIERNO DEL ESTADO DE CHIAPAS

RAMO O DEPENDENCIA: Órgano de Fiscalización Superior del Congreso del Estado

ESTADO ANALÍTICO DEL EJERCICIO DEL PRESUPUESTO DE EGRESOS CLASIFICACIÓN FUNCIONAL (FINALIDAD Y FUNCIÓN)

DEL 1 DE ENERO AL 30 DE junio DE 2024

(Pesos)

RPA-6

FI	FU	CONCEPTO	EGRESOS					SUB EJERCICIO
			APROBADO	AMPLIACIONES - REDUCCIONES	MODIFICADO	DEVENGADO	PAGADO	
1	Gobierno		236,885,601.70	5,419,479.74	242,305,081.44	94,318,517.53	92,540,217.61	147,986,563.91
1.1	Legislación		236,885,601.70	5,419,479.74	242,305,081.44	94,318,517.53	92,540,217.61	147,986,563.91
TOTAL DEL GASTO:			236,885,601.70	5,419,479.74	242,305,081.44	94,318,517.53	92,540,217.61	147,986,563.91

SISTEMA CONTABLE 2024
ENDEUDAMIENTO NETO
DEL 1o. DE ENERO AL 30 DE JUNIO DE 2024

Página 1 de 1
22/07/2024

Fecha:

IDENTIFICACIÓN DE CRÉDITO O INSTRUMENTO	CONTRATACIÓN/ COLOCACIÓN	AMORTIZACIÓN	ENDEUDAMIENTO NETO
CRÉDITOS BANCARIOS			

TOTAL CRÉDITOS BANCARIOS

OTROS INSTRUMENTOS DE DEUDA

NO APLICA

TOTAL OTROS INSTRUMENTOS DE DEUDA

TOTAL

SISTEMA CONTABLE 2024
INTERESES DE LA DEUDA
DEL 1o. DE ENERO AL 30 DE JUNIO DE 2024

Fecha:

IDENTIFICACIÓN DE CRÉDITO O INSTRUMENTO	DEVENGADO	PAGADO
CRÉDITOS BANCARIOS		

TOTAL DE INTERESES DE CRÉDITOS BANCARIOS

OTROS INSTRUMENTOS DE DEUDA

TOTAL DE INTERESES DE OTROS INSTRUMENTOS DE DEUDA

TOTAL

NO APLICA



GOBIERNO DEL ESTADO DE CHIAPAS
 RAMO O DEPENDENCIA: Órgano de Fiscalización Superior del Congreso del Estado
GASTO POR CATEGORÍA PROGRAMÁTICA
 DEL 1 DE ENERO AL 30 DE JUNIO DE 2024
 (Pesos)

RPA-7

CONCEPTO	PRESUPUESTO DE EGRESOS					SUBEJERCICIO
	APROBADO	AMPLIACIONES - REDUCCIONES	MODIFICADO	DEVENGADO	PAGADO	
Programas	0.00	1,278,600.00	1,278,600.00	80,000.00	79,137.92	1,198,600.00
Subsidios: Sector Social y Privado o Entidades Federativas y Municipios	0.00	1,278,600.00	1,278,600.00	80,000.00	79,137.92	1,198,600.00
Otros Subsidios	0.00	1,278,600.00	1,278,600.00	80,000.00	79,137.92	1,198,600.00
Sujetos a Reglas de Operación	0.00	0.00	0.00	0.00	0.00	0.00
Desempeño de las Funciones	0.00	0.00	0.00	0.00	0.00	0.00
Específicos	0.00	0.00	0.00	0.00	0.00	0.00
Funciones de las Fuerzas Armadas (Únicamente Gobierno Federal)	0.00	0.00	0.00	0.00	0.00	0.00
Planeación, seguimiento y evaluación de políticas públicas	0.00	0.00	0.00	0.00	0.00	0.00
Prestación de Servicios Públicos	0.00	0.00	0.00	0.00	0.00	0.00
Promoción y fomento	0.00	0.00	0.00	0.00	0.00	0.00
Provisión de Bienes Públicos	0.00	0.00	0.00	0.00	0.00	0.00
Proyectos de inversión	0.00	0.00	0.00	0.00	0.00	0.00
Regulación y supervisión	0.00	0.00	0.00	0.00	0.00	0.00
Administrativos y de Apoyo	0.00	0.00	0.00	0.00	0.00	0.00
Apoyo a la función pública y al mejoramiento de la gestión	0.00	0.00	0.00	0.00	0.00	0.00
Apoyo al proceso presupuestario y para mejorar la eficiencia institucional	0.00	0.00	0.00	0.00	0.00	0.00
Operaciones ajenas	0.00	0.00	0.00	0.00	0.00	0.00
Compromisos	0.00	0.00	0.00	0.00	0.00	0.00
Desastres Naturales	0.00	0.00	0.00	0.00	0.00	0.00
Obligaciones de cumplimiento de resolución jurisdiccional	0.00	0.00	0.00	0.00	0.00	0.00
Obligaciones	0.00	0.00	0.00	0.00	0.00	0.00
Aportaciones a fondos de estabilización	0.00	0.00	0.00	0.00	0.00	0.00
Aportaciones a fondos de inversión y reestructura de pensiones	0.00	0.00	0.00	0.00	0.00	0.00
Aportaciones a la seguridad social	0.00	0.00	0.00	0.00	0.00	0.00
Pensiones y jubilaciones	0.00	0.00	0.00	0.00	0.00	0.00
Programas de Gasto Federalizado (Gobierno Federal)	0.00	0.00	0.00	0.00	0.00	0.00
Gasto Federalizado	0.00	0.00	0.00	0.00	0.00	0.00
Participaciones a entidades federativas y municipios	236,885,601.70	4,140,879.74	241,026,481.44	94,238,517.53	92,461,079.69	146,787,963.91
Costo financiero, deuda o apoyos a deudores y ahorradores de la banca	0.00	0.00	0.00	0.00	0.00	0.00
Adeudos de ejercicios fiscales anteriores	0.00	0.00	0.00	0.00	0.00	0.00
TOTAL DEL GASTO:	236,885,601.70	5,419,479.74	242,305,081.44	94,318,517.53	92,540,217.61	147,986,563.91



GOBIERNO CONSTITUCIONAL DEL ESTADO DE CHIAPAS
ÓRGANO DE FISCALIZACIÓN SUPERIOR DEL CONGRESO DEL ESTADO

PROGRAMAS Y PROYECTOS DE INVERSIÓN
DEL 1 DE ENERO AL 30 DE JUNIO DE 2024

FF	RAMO	PF	PROYECTO ESTRATÉGICO	MUNICIPIO / COBERTURA	PRESUPUESTO DE EGRESOS				AVANCE % DEVENGADO/ MODIFICADO
					APROBADO	MODIFICADO	DEVENGADO	PAGADO	

NO APLICA

GOBIERNO CONSTITUCIONAL DEL ESTADO DE CHIAPAS
**SECRETARÍA DE HACIENDA
 PRESUPUESTO DE EGRESOS 2024**
**AVANCE DE CUMPLIMIENTO DE INDICADORES ESTRATÉGICOS
 ENERO - JUNIO**
Organismo Público: 2.1.1.1.2.200 Órgano de Fiscalización Superior del Congreso del Estado

Misión				
Fortalecer la fiscalización impulsando la transparencia, el gobierno abierto, el combate a la corrupción y la maximización del valor público en la gestión gubernamental, así como la participación ciudadana en acciones de vigilancia, informando con ética, integridad, veracidad e imparcialidad a la sociedad, a través de la rendición de cuentas al Honorable Congreso del Estado.				
Visión				
Ser un Ente Fiscalizador con altos estándares nacionales e internacionales, que genere certeza y confianza a la población, por su capacidad de brindar transparencia y objetividad en su gestión, encaminando a fomentar una cultura de honestidad, responsabilidad y rendición de cuentas en la Administración Pública Estatal y Municipal, en beneficio de la sociedad y desarrollo del Estado.				

COMPORTAMIENTO DEL EJERCICIO DEL GASTO					Aprobado (A)	Modificado (B)	Devengado (C)	% Devengado
Fin	F	SF	SSF	Descripción				
TOTALES					236,885,601.70	242,305,081.44	94,318,517.53	38.93
1				Gobierno	236,885,601.70	242,305,081.44	94,318,517.53	38.93
	1			Legislación	236,885,601.70	242,305,081.44	94,318,517.53	38.93
		2		Fiscalización	236,885,601.70	242,305,081.44	94,318,517.53	38.93
			1	Fiscalización	236,885,601.70	242,305,081.44	94,318,517.53	38.93

Objetivos de Desarrollo Sostenible	
Clave	Descripción
16	Promover sociedades pacíficas e inclusivas para el desarrollo sostenible, facilitar el acceso a la justicia para todos y crear instituciones eficaces, responsables e inclusivas a todos los niveles.

Metas de los Objetivos de Desarrollo Sostenible		
ODS	No. Meta	Descripción
16	05	Promover sociedades pacíficas e inclusivas para el desarrollo sostenible, facilitar el acceso a la justicia para todos y crear instituciones eficaces, responsables e inclusivas a todos los niveles. Reducir considerablemente la corrupción y el soborno en todas sus formas

Objetivos del Plan Nacional		
Eje	Objetivo	Descripción
1	08	Justicia y Estado de Derecho. Mejorar la capacidad de prevenir y combatir de manera efectiva la corrupción y la impunidad.

Objetivos del Plan Estatal				
Eje	Tema	Pol. Púb.	Objetivo	Descripción
1	2	02		Gobierno Eficaz y Honesto. Austeridad y combate a la corrupción. Gestión pública transparente.

GOBIERNO CONSTITUCIONAL DEL ESTADO DE CHIAPAS
SECRETARÍA DE HACIENDA
PRESUPUESTO DE EGRESOS 2024

AVANCE DE CUMPLIMIENTO DE INDICADORES ESTRATÉGICOS
ENERO - JUNIO

Organismo Público: 2.1.1.1.2.200 Órgano de Fiscalización Superior del Congreso del Estado

Objetivos del Plan Estatal				
Eje	Tema	Pol. Púb.	Objetivo	Descripción
			01	Propiciar el correcto desempeño de la gestión pública.

Estrategias del Plan Estatal		
Clave Alineación PED	No. Est.	Descripción
120201	01	Garantizar la oportuna fiscalización de los recursos públicos.

Programa Sectorial		
Programa	Clave Alineación	Descripción
B	108120201	Honestidad y Función Pública.

Objetivos Estratégicos		
No. Obj.	Clave Alineación	Descripción
1	108120201B	Verificar la correcta captación y destino de los recursos públicos, acorde al Marco Legal y Normativo para contribuir a la mejora de la gestión gubernamental.
2	108120201B	Garantizar la total transparencia y rendición de cuentas de los entes fiscalizados para mejorar la gestión pública.
3	108120201B	Erradicar la corrupción para asegurar la transparencia y rendición de cuentas.
4	108120201B	Lograr confianza en la ciudadanía a través de la integridad y capacidad institucional, para promover la identidad Institucional.

GOBIERNO CONSTITUCIONAL DEL ESTADO DE CHIAPAS
SECRETARÍA DE HACIENDA
PRESUPUESTO DE EGRESOS 2024

AVANCE DE CUMPLIMIENTO DE INDICADORES ESTRATÉGICOS
ENERO - JUNIO

Organismo Público: 2.1.1.1.2.200 Órgano de Fiscalización Superior del Congreso del Estado

Indicadores Estratégicos														
No. Obj	No. Ind	Tipo y Dimensión	Unidad de Medida	Nombre del Indicador	Descripción Cualitativa (Numerador / Denominador)	Año y Valor de Línea Base	Denominador (A)	Total Numerador	Programado (B)				Avances	
									Modificado (C)				Efic. del Ejer. D/C	Meta Indic. D/A
									Alcanzado (D)					
									Trimestres					
				I	II	III	IV							
1	1	Estratégico Eficacia	Informe	Porcentaje de los Informes Individuales del Resultado de la Fiscalización a las Cuentas Públicas Estatales y Municipales.	Número de Informes Individuales del Resultado de la Fiscalización realizados. / Total de Informes Individuales del Resultado de la Fiscalización programados.	2024	199.00	199.00	0.00	50.00	90.00	59.00	29.15%	29.15%
						199.00	199.00	0.00	50.00	90.00	59.00			
						58.00	58.00	0.00	58.00	0.00	0.00			
2	1	Estratégico Eficacia	Acta	Porcentaje de cumplimiento en materia de Transparencia y/o protección de datos personales.	Número de actas ordinarias realizadas. / Total de actas ordinarias programadas.	2024	12.00	12.00	3.00	3.00	3.00	3.00	50.00%	50.00%
						12.00	12.00	3.00	3.00	3.00	3.00			
						6.00	6.00	3.00	3.00	0.00	0.00			
3	1	Estratégico Eficacia	Informe	Porcentaje en la presentación de informes según Legislación vigente.	Número de informes presentados. / Total de informes a entregar según Legislación vigente.	2024	5.00	5.00	1.00	1.00	1.00	2.00	40.00%	40.00%
						5.00	5.00	1.00	1.00	1.00	2.00			
						2.00	2.00	1.00	1.00	0.00	0.00			
4	1	Estratégico Eficacia	Reporte	Porcentaje de cumplimiento en la atención de denuncias recibidas en la Auditoría Superior del Estado de Chiapas.	Número de reportes elaborados. / Total de reportes programados.	2024	4.00	4.00	1.00	1.00	1.00	1.00	50.00%	50.00%
						4.00	4.00	1.00	1.00	1.00	1.00			
						2.00	2.00	1.00	1.00	0.00	0.00			
Productos y Servicios							Cientes y Usuarios							
Asesoría a servidores públicos de los Poderes del Estado y Municipios, atención a denuncias, vigilancia en los procesos de Entrega-Recepción Municipal, actualización y soporte del Sistema Integral de Administración Hacendaria Municipal (SIAHM), informes de auditoría (individual y específico), General Ejecutivo de la Cuenta Pública de Avance de Gestión Financiera y de solventación de observaciones.							Ayuntamientos, Organismos Públicos, Congreso del Estado, Auditoría Superior de la Federación, Poder Judicial y particulares.							

GOBIERNO CONSTITUCIONAL DEL ESTADO DE CHIAPAS
ÓRGANO DE FISCALIZACIÓN SUPERIOR DEL CONGRESO DEL
ESTADO
SISTEMA CONTABLE 2024

INDICADORES DE POSTURA FISCAL / CON RECURSOS DEL EJERCICIO
DEL 1o. DE ENERO AL 30 DE JUNIO DE 2024

Página 1 de 1
 22/07/2024

Fecha:

CONCEPTO	ESTIMADO	DEVENGADO	PAGADO
I. Ingresos Presupuestarios	236,885,601.70	109,641,890.37	109,641,890.37
Ingresos del Poder Legislativo	236,885,601.70	109,641,890.37	109,641,890.37
Ingresos del Sector Paraestatal	0.00	0.00	0.00
II. Egresos Presupuestarios	236,885,601.70	94,318,517.53	92,540,217.61
Egresos del Poder Legislativo	236,885,601.70	94,318,517.53	92,540,217.61
Egresos del Sector Paraestatal	0.00	0.00	0.00
III. Balance Presupuestario (Superávit o Déficit) (III = I - II)	0.00	15,323,372.84	17,101,672.76

CONCEPTO	ESTIMADO	DEVENGADO	PAGADO
III. Balance Presupuestario (Superávit o Déficit)	0.00	15,323,372.84	17,101,672.76
IV. Intereses, Comisiones y Gastos de la Deuda	0.00	0.00	0.00
V. Balance Primario (Superávit o Déficit) (V = III - IV)	0.00	15,323,372.84	17,101,672.76

CONCEPTO	ESTIMADO	DEVENGADO	PAGADO
A. Financiamiento	0.00	0.00	0.00
B. Amortización de la Deuda	0.00	0.00	0.00
C. Endeudamiento o Desendeudamiento (C= A - B)	0.00	0.00	0.00

SISTEMA CONTABLE 2024
RELACIÓN DE CUENTAS BANCARIAS PRODUCTIVAS ESPECÍFICAS
DEL 1o. DE ENERO AL 30 DE JUNIO DE 2024

Fecha:

FONDO, PROGRAMA O CONVENIO	DATOS DE LA CUENTA BANCARIA		
	INSTITUCIÓN BANCARIA	NÚMERO DE CUENTA	TIPO DE CUENTA

NO APLICA



GOBIERNO CONSTITUCIONAL DEL ESTADO DE CHIAPAS
ÓRGANO DE FISCALIZACIÓN SUPERIOR DEL CONGRESO DEL
ESTADO
SISTEMA CONTABLE 2024

RELACIÓN DE ESQUEMAS BURSÁTILES Y COBERTURAS FINANCIERAS
DEL 1o. DE ENERO AL 30 DE JUNIO DE 2024

Página 1 de 1
Fecha: 22/07/2024

RELACIÓN DE ESQUEMAS BURSÁTILES Y DE COBERTURAS FINANCIERAS

NO APLICA



GOBIERNO CONSTITUCIONAL DEL ESTADO DE CHIAPAS
ÓRGANO DE FISCALIZACIÓN SUPERIOR DEL CONGRESO DEL
ESTADO
SISTEMA CONTABLE 2024

FORMATO DEL EJERCICIO Y DESTINO DE GASTO FEDERALIZADO Y REINTEGROS

DEL 1o. DE ENERO AL 30 DE JUNIO DE 2024

Página 1 de 1
22/07/2024

Fecha:

Programa o Fondo	Destino de los Recursos	Ejercicio		Reintegro
		DEVENGADO	PAGADO	
5 95 U1160 Provisión para la Armonización Contable.	Cobertura Estatal	80,000.00	79,137.92	0.00

**SISTEMA CONTABLE 2024
ESTADO DE SITUACIÓN FINANCIERA DETALLADO**

Fecha: 22/07/2024

Al 31 DE DICIEMBRE DEL 2023 Y AL 30 DE JUNIO DEL 2024

LDF-1

Concepto	30 de junio de 2024	31 de diciembre de 2023	Concepto	30 de junio de 2024	31 de diciembre de 2023
ACTIVO			PASIVO		
Activo Circulante			Pasivo Circulante		
Efectivo y Equivalentes	18,745,469.16	13,835,222.43	Cuentas por Pagar a Corto Plazo	2,177,419.10	8,172,229.81
Efectivo	40,000.00		Servicios Personales por Pagar a Corto Plazo	109,659.20	1,642,139.46
Bancos/Tesorería			Proveedores por Pagar a Corto Plazo	380,310.56	1,930,565.88
Bancos/Dependencias y Otros	15,269,290.69	6,840,276.38	Contratistas por Obras Públicas por Pagar a Corto Plazo		
Inversiones Temporales (Hasta 3 Meses)			Participaciones y Aportaciones por Pagar a Corto Plazo		
Fondos con Afectación Específica	2,744,763.01	6,303,530.59	Transferencias Otorgadas por Pagar a Corto Plazo	3,293.20	3,293.20
Depósitos de Fondos de Terceros en Garantía y/o Administración	691,415.46	691,415.46	Intereses, Comisiones y Otros Gastos de la Deuda Pública por Pagar a Corto Plazo		
Otros Efectivos y Equivalentes			Retenciones y Contribuciones por Pagar a Corto Plazo	1,684,156.14	4,596,231.27
Derechos a Recibir Efectivo o Equivalentes	575,359.91	0.00	Devoluciones de la Ley de Ingresos por Pagar a Corto Plazo		
Inversiones Financieras de Corto Plazo			Otras Cuentas por Pagar a Corto Plazo		
Cuentas por Cobrar a Corto Plazo			Documentos por Pagar a Corto Plazo	0.00	0.00
Deudores Diversos por Cobrar a Corto Plazo	575,359.91		Documentos Comerciales por Pagar a Corto Plazo		
Ingresos por Recuperar a Corto Plazo			Documentos con Contratistas por Obras Públicas por Pagar a Corto Plazo		
Deudores por Anticipos de la Tesorería a Corto Plazo			Otros Documentos por Pagar a Corto Plazo		
Préstamos Otorgados a Corto Plazo			Porción a Corto Plazo de la Deuda Pública a Largo Plazo	0.00	0.00
Otros Derechos a Recibir Efectivo o Equivalentes a Corto Plazo			Porción a Corto Plazo de la Deuda Pública		
Derechos a Recibir Bienes o Servicios	0.00	0.00	Porción a Corto Plazo de Arrendamiento Financiero		
Anticipos a Proveedores por Adquisición de Bienes y Prestación de Servicios a Corto Plazo			Títulos y Valores a Corto Plazo	0.00	0.00
Anticipo a Proveedores por Adquisición de Bienes Inmuebles y Muebles a Corto Plazo			Pasivos Diferidos a Corto Plazo	0.00	0.00
Anticipo a Proveedores por Adquisición de Bienes Intangibles a Corto Plazo			Ingresos Cobrados por Adelantado a Corto Plazo		
Anticipo a Contratistas por Obras Públicas a Corto Plazo			Intereses Cobrados por Adelantado a Corto Plazo		
Otros Derechos a Recibir Bienes o Servicios a Corto Plazo			Otros Pasivos Diferidos a Corto Plazo		
Inventarios	0.00	0.00	Fondos y Bienes de Terceros en Garantía y/o Administración a Corto Plazo	0.00	0.00
Inventario de Mercancías para Venta			Fondos en Garantía a Corto Plazo		
Inventario de Mercancías Terminadas			Fondos en Administración a Corto Plazo		
Inventario de Mercancías en Proceso de Elaboración			Fondos Contingentes a Corto Plazo		
Inventario de Materias Primas, Materiales y Suministros para Producción			Fondos de Fideicomisos, Mandatos y Contratos Análogos a Corto Plazo		
Bienes en Tránsito			Otros Fondos de Terceros en Garantía y/o Administración a Corto Plazo		
Almacenes	1,105,122.36	3,789,764.89	Valores y Bienes en Garantía a Corto Plazo		
Estimación por Pérdida o Deterioro de Activos Circulantes	0.00	0.00	Provisiones a Corto Plazo	0.00	0.00
Estimaciones para Cuentas Incobrables por Derechos a Recibir Efectivo o Equivalentes			Provisión para Demandas y Juicios a Corto Plazo		
Estimación por Deterioro de Inventarios			Provisión para Contingencias a Corto Plazo		
Otros Activos Circulantes	0.00	0.00	Otras Provisiones a Corto Plazo		
Valores en Garantía			Otros Pasivos a Corto Plazo	453,930.22	77,394.44
Bienes en Garantía (excluye depósitos de fondos)			Ingresos por Clasificar	453,930.22	77,394.44
Bienes Derivados de Embargos, Decomisos, Aseguramientos y Dación en Pago			Recaudación por Participar		
Adquisición con Fondos de Terceros			Otros Pasivos Circulantes		
Total de Activos Circulantes	20,425,951.43	17,624,987.32	Total de Pasivos Circulantes	2,631,349.32	8,249,624.25
Activo No Circulante			Pasivo No Circulante		
Inversiones Financieras a Largo Plazo			Cuentas por Pagar a Largo Plazo	35.22	35.22
Derechos a Recibir Efectivo o Equivalentes a Largo Plazo			Documentos por Pagar a Largo Plazo		
Bienes Inmuebles, Infraestructura y Construcciones en Proceso			Deuda Pública a Largo Plazo		
Bienes Muebles	29,994,367.41	22,760,546.92	Pasivos Diferidos a Largo Plazo	172,223.90	172,223.90
Activos Intangibles	4,478,928.53	1,423,019.73	Fondos y Bienes de Terceros en Garantía y/o Administración a Largo Plazo		
Depreciación, Deterioro y Amortización Acumulada de Bienes	(9,697,509.18)	(9,786,109.18)	Provisiones a Largo Plazo		
Activos Diferidos			Total de Pasivos No Circulantes	172,259.12	172,259.12
Estimación por Pérdida o Deterioro de Activos no Circulantes			Total del Pasivo	2,803,608.44	8,421,883.37
Otros Activos no Circulantes	409,969.06	409,969.06	HACIENDA PÚBLICA / PATRIMONIO		
Total de Activos No Circulantes	25,185,755.82	14,807,426.53	Hacienda Pública/Patrimonio Contribuido	0.00	0.00
Total del Activo	45,611,707.25	32,432,413.85	Aportaciones		
			Donaciones de Capital		
			Actualización de la Hacienda Pública/Patrimonio		
			Hacienda Pública/Patrimonio Generado	42,808,098.81	24,010,530.48
			Resultados del Ejercicio (Ahorro/Desahorro)	15,986,239.77	3,105,008.00
			Resultados de Ejercicios Anteriores	26,821,859.04	20,905,522.48
			Revalúos		
			Reservas		
			Rectificaciones de Resultados de Ejercicios Anteriores		
			Exceso o Insuficiencia en la Actualización de la Hacienda Pública/Patrimonio	0.00	0.00
			Resultado por Posición Monetaria		
			Resultado por Tenencia de Activos no Monetarios		
Total de Activos No Circulantes	25,185,755.82	14,807,426.53	Total Hacienda Pública/Patrimonio	42,808,098.81	24,010,530.48
Total del Activo	45,611,707.25	32,432,413.85	Total del Pasivo y Hacienda Pública/Patrimonio	45,611,707.25	32,432,413.85

Concepto	30 de junio de 2024	31 de diciembre de 2023	Concepto	30 de junio de 2024	31 de diciembre de 2023
----------	---------------------	-------------------------	----------	---------------------	-------------------------

GOBIERNO CONSTITUCIONAL DEL ESTADO DE CHIAPAS
ÓRGANO DE FISCALIZACIÓN SUPERIOR DEL CONGRESO DEL
ESTADO
SISTEMA CONTABLE 2024

INFORME ANALÍTICO DE LA DEUDA PÚBLICA Y OTROS PASIVOS
DEL 1o. DE ENERO AL 30 DE JUNIO DE 2024

Página 1 de 1
Fecha: 22/07/2024
LDF-2

Denominación de la Deuda Pública y Otros Pasivos	Saldo al 31 de diciembre de 2023	Disposiciones del Período	Amortizaciones del Período	Revaluaciones, Reclasificaciones y Otros Ajustes	Saldo Final del Período	Pago de Intereses del Período	Pago de Comisiones y demás costos asociados durante el Período
Deuda Pública	0.00	0.00	0.00	0.00	0.00	0.00	0.00
Corto Plazo	0.00	0.00	0.00	0.00	0.00	0.00	0.00
Instituciones de Crédito							
Títulos y Valores							
Arrendamientos Financieros							
Largo Plazo	0.00	0.00	0.00	0.00	0.00		
Instituciones de Crédito							
Títulos y Valores							
Arrendamientos Financieros							
Otros Pasivos	8,421,883.37				2,803,608.44		
Total de la Deuda Pública y Otros Pasivos	8,421,883.37	0.00	0.00	0.00	2,803,608.44	0.00	0.00

Deuda Contingente (Informativo)

Valor de Instrumentos Bono Cupón Cero (Informativo)

Instrumento Bono Cupón Cero 1, Banobras
Instrumento Bono Cupón Cero 2, Banobras

Obligaciones a Corto Plazo	Monto Contratado	Plazo Pactado	Tasa de Interés	Comisiones y Costos Relacionados	Tasa Efectiva

Obligaciones a Corto Plazo (Informativo)

GOBIERNO CONSTITUCIONAL DEL ESTADO DE CHIAPAS
ÓRGANO DE FISCALIZACIÓN SUPERIOR DEL CONGRESO DEL
ESTADO
SISTEMA CONTABLE 2024

INFORME ANALÍTICO DE OBLIGACIONES DIFERENTES DE FINANCIAMIENTOS
DEL 1o. DE ENERO AL 30 DE JUNIO DE 2024

Fecha:

LDF-3

DENOMINACIÓN DE LAS OBLIGACIONES DIFERENTES DE FINANCIAMIENTO	FECHA DEL CONTRATO	FECHA DE INICIO DE OPERACIÓN DEL PROYECTO	FECHA DE VENCIMIENTO	MONTO DE LA INVERSIÓN PACTADO	PLAZO PACTADO	MONTO PROMEDIO MENSUAL DEL PAGO DE LA CONTRAPRESTACIÓN	MONTO PROMEDIO MENSUAL DEL PAGO DE LA CONTRAPRESTACIÓN CORRESPONDIENTE AL	MONTO PAGADO DE LA INVERSIÓN AL 30 DE JUNIO DE 2024	MONTO PAGADO DE LA INVERSIÓN ACTUALIZADO AL 30 DE JUNIO DE 2024	SALDO PENDIENTE POR PAGAR DE LA INVERSIÓN AL 30 DE JUNIO DE 2024
---	--------------------	---	----------------------	-------------------------------	---------------	--	---	---	---	--

APP'S

- APP 1
- APP 2
- APP 3
- APP XX

Otros instrumentos

- Otro instrumento 1
- Otro instrumento 2
- Otro instrumento 3
- Otro instrumento XX

Total de Obligaciones Diferentes de Financiamiento



NO APLICA

SISTEMA CONTABLE 2024
BALANCE PRESUPUESTARIO
DEL 1o. DE ENERO AL 30 DE JUNIO DE 2024

 Página 1 de 1
 Fecha: 22/07/2024

LDF 4

CONCEPTO	ESTIMADO/APROBADO	DEVENGADO	RECAUDADO/PAGADO
Ingresos Totales	236,885,601.70	109,641,890.37	109,641,890.37
Ingresos de Libre Disposición	236,885,601.70	108,363,290.37	108,363,290.37
Transferencias Federales Etiquetadas	0.00	1,278,600.00	1,278,600.00
Financiamiento Neto	0.00	0.00	0.00
Egresos Presupuestarios	236,885,601.70	94,318,517.53	92,540,217.61
Gasto No Etiquetado (sin incluir Amortización de la Deuda Pública)	236,885,601.70	94,238,517.53	92,461,079.69
Gasto Etiquetado (sin incluir Amortización de la Deuda Pública)	0.00	80,000.00	79,137.92
Remanentes del Ejercicio Anterior		0.00	0.00
Remanentes de Ingresos de Libre Disposición aplicados en el periodo		0.00	0.00
Remanentes de Transferencias Federales Etiquetadas aplicados en el periodo		0.00	0.00
Balance Presupuestario	0.00	15,323,372.84	17,101,672.76
Balance Presupuestario sin Financiamiento Neto	0.00	15,323,372.84	17,101,672.76
Balance Presupuestario sin Financiamiento Neto y sin Remanentes del Ejercicio Anterior	0.00	15,323,372.84	17,101,672.76

CONCEPTO	APROBADO	DEVENGADO	PAGADO
Intereses, Comisiones y Gastos de la Deuda	0.00	0.00	0.00
Intereses, Comisiones y Gastos de la Deuda con Gasto No Etiquetado	0.00	0.00	0.00
Intereses, Comisiones y Gastos de la Deuda con Gasto Etiquetado	0.00	0.00	0.00
Balance Primario	0.00	15,323,372.84	17,101,672.76

CONCEPTO	ESTIMADO/APROBADO	DEVENGADO	RECAUDADO/PAGADO
Financiamiento	0.00	0.00	0.00
Financiamiento con Fuente de Pago de Ingresos de Libre Disposición	0.00	0.00	0.00
Financiamiento con Fuente de Pago de Transferencias Federales Etiquetadas	0.00	0.00	0.00
Amortización de la Deuda	0.00	0.00	0.00
Amortización de la Deuda Pública con Gasto No Etiquetado	0.00	0.00	0.00
Amortización de la Deuda Pública con Gasto Etiquetado	0.00	0.00	0.00
Financiamiento Neto	0.00	0.00	0.00

CONCEPTO	ESTIMADO/APROBADO	DEVENGADO	RECAUDADO/PAGADO
Ingresos de Libre Disposición	236,885,601.70	108,363,290.37	108,363,290.37
Financiamiento Neto con Fuente de Pago de Ingresos de Libre Disposición	0.00	0.00	0.00
Financiamiento con Fuente de Pago de Ingresos de Libre Disposición	0.00	0.00	0.00
Amortización de la Deuda Pública con Gasto No Etiquetado	0.00	0.00	0.00
Gasto No Etiquetado (sin incluir amortización de la Deuda Pública)	236,885,601.70	94,238,517.53	92,461,079.69
Remanentes de Ingresos de Libre Disposición aplicados en el periodo		0.00	0.00
Balance Presupuestario de Recursos Disponibles	0.00	14,124,772.84	15,902,210.68
Balance Presupuestario de Recursos Disponibles sin Financiamiento Neto	0.00	14,124,772.84	15,902,210.68

CONCEPTO	ESTIMADO/APROBADO	DEVENGADO	RECAUDADO/PAGADO
Transferencias Federales Etiquetadas	0.00	1,278,600.00	1,278,600.00
Financiamiento Neto con fuente de Pago de Transferencias Federales Etiquetadas	0.00	0.00	0.00
Financiamiento con Fuente de Pago de Transferencias Federales Etiquetadas	0.00	0.00	0.00
Amortización de la Deuda Pública con Gasto Etiquetado	0.00	0.00	0.00
Gasto Etiquetado (sin incluir Amortización de la Deuda Pública)	0.00	80,000.00	79,137.92
Remanentes de Transferencias Federales Etiquetadas aplicados en el periodo		0.00	0.00
Balance Presupuestario de Recursos Etiquetados	0.00	1,198,600.00	1,199,462.08
Balance Presupuestario de Recursos Etiquetados sin Financiamiento Neto	0.00	1,198,600.00	1,199,462.08

NOMBRE DEL ENTE PUBLICO : Organo de Fiscalización Superior del Congreso del Estado
Estado Analítico del Ejercicio del Presupuesto de Egresos Detallado – LDF 6a.
Clasificación por Objeto del Gasto (Capítulo y Concepto)

Del 1 de Enero al 30 de junio de 2024
(PESOS)

Concepto	Egresos					
	Aprobado	Ampliaciones / Reducciones	Modificado	Devengado	Pagado	Subejercicio
I. Gasto No Etiquetado	236,885,601.70	4,140,879.74	241,026,481.44	94,238,517.53	92,461,079.69	146,787,963.91
A. Servicios Personales.	195,862,350.53	0.00	195,862,350.53	79,410,776.11	77,680,754.26	116,451,574.42
a1) Remuneraciones al Personal de Carácter Permanente.	109,506,307.32	0.00	109,506,307.32	53,144,844.84	51,442,026.42	56,361,462.48
a2) Remuneraciones al Personal de Carácter Transitorio.	0.00	0.00	0.00	0.00	0.00	0.00
a3) Remuneraciones Adicionales y Especiales.	60,649,329.09	0.00	60,649,329.09	15,754,565.64	15,736,183.87	44,894,763.45
a4) Seguridad Social.	8,285,747.59	0.00	8,285,747.59	3,746,747.36	3,746,747.36	4,539,000.23
a5) Otras Prestaciones Sociales y Económicas.	13,224,600.00	0.00	13,224,600.00	6,467,098.27	6,458,276.61	6,757,501.73
a6) Previsiones.	0.00	0.00	0.00	0.00	0.00	0.00
a7) Pago de Estímulos a Servidores Públicos.	4,196,366.53	0.00	4,196,366.53	297,520.00	297,520.00	3,898,846.53
B. Materiales y Suministros	12,985,889.73	166,188.21	13,152,077.94	4,342,860.58	4,308,204.55	8,809,217.36
b1) Materiales de Administración, Emisión de Documentos y Artículos Oficiales.	5,545,363.13	55,052.65	5,600,415.78	1,722,388.09	1,706,975.85	3,878,027.69
b2) Alimentos y Utensilios.	1,604,745.00	-31,737.60	1,573,007.40	347,454.62	347,350.44	1,225,552.78
b3) Materias Primas y Materiales de Producción y Comercialización	0.00	0.00	0.00	0.00	0.00	0.00
b4) Materiales y Artículos de Construcción y de Reparación.	851,499.00	0.00	851,499.00	112,057.03	110,008.70	739,441.97
b5) Productos Químicos, Farmacéuticos y de Laboratorio.	403,829.60	0.00	403,829.60	71,914.60	71,914.60	331,915.00
b6) Combustibles, Lubricantes y Aditivos.	3,150,200.00	0.00	3,150,200.00	1,820,000.00	1,820,000.00	1,330,200.00
b7) Vestuario, Blancos, Prendas de Protección y Artículos Deportivos.	285,606.00	0.00	285,606.00	51,563.15	46,979.63	234,042.85
b8) Materiales y Suministros para Seguridad.	0.00	0.00	0.00	0.00	0.00	0.00
b9) Herramientas, Refacciones y Accesorios Menores.	1,144,647.00	142,873.16	1,287,520.16	217,483.09	204,975.33	1,070,037.07
C. Servicios Generales.	28,037,361.44	-57,289.80	27,980,071.64	10,386,759.04	10,373,999.08	17,593,312.60
c1) Servicios Básicos.	2,628,092.00	70,078.00	2,698,170.00	996,090.47	996,090.47	1,702,079.53
c2) Servicios de Arrendamiento.	8,301,696.00	140,000.00	8,441,696.00	4,084,905.92	4,077,699.71	4,356,790.08
c3) Servicios Profesionales, Científicos, Técnicos y Otros Servicios.	2,102,000.00	-517,882.02	1,584,117.98	166,276.50	166,276.50	1,417,841.48
c4) Servicios Financieros, Bancarios y Comerciales.	987,236.00	-451,306.63	535,929.37	488,693.17	488,693.17	47,236.20
c5) Servicios de Instalación, Reparación, Mantenimiento y Conservación.	3,534,325.00	593,898.83	4,128,223.83	1,731,318.50	1,731,244.37	2,396,905.33
c6) Servicios de Comunicación Social y Publicidad.	39,500.00	14,040.00	53,540.00	13,132.00	13,132.00	40,408.00
c7) Servicios de Traslado y Viáticos.	5,009,410.70	0.00	5,009,410.70	1,527,495.67	1,527,495.67	3,481,915.03
c8) Servicios Oficiales.	1,277,408.17	88,882.02	1,366,290.19	198,987.01	198,987.01	1,167,303.18
c9) Otros Servicios Generales.	4,157,893.57	5,000.00	4,162,893.57	1,179,859.80	1,179,859.80	2,982,833.77
D. Transferencias, Asignaciones, Subsidios y Otras Ayudas.	0.00	0.00	0.00	0.00	0.00	0.00
d1) Transferencias Internas y Asignaciones al Sector Público.	0.00	0.00	0.00	0.00	0.00	0.00
d2) Transferencias al Resto del Sector Público.	0.00	0.00	0.00	0.00	0.00	0.00
d3) Subsidios y Subvenciones.	0.00	0.00	0.00	0.00	0.00	0.00
d4) Ayudas Sociales.	0.00	0.00	0.00	0.00	0.00	0.00
d5) Pensiones y Jubilaciones.	0.00	0.00	0.00	0.00	0.00	0.00
d6) Transferencias a Fideicomisos, Mandatos y Otros Análogos.	0.00	0.00	0.00	0.00	0.00	0.00
d7) Transferencias a la Seguridad Social	0.00	0.00	0.00	0.00	0.00	0.00
d8) Donativos	0.00	0.00	0.00	0.00	0.00	0.00
d9) Transferencias al Exterior.	0.00	0.00	0.00	0.00	0.00	0.00
E. Bienes Muebles, Inmuebles e Intangibles.	0.00	4,031,981.33	4,031,981.33	98,121.80	98,121.80	3,933,859.53
e1) Mobiliario y Equipo de Administración.	0.00	975,934.41	975,934.41	40,832.00	40,832.00	935,102.41
e2) Mobiliario y Equipo Educativo y Recreativo.	0.00	186,855.38	186,855.38	0.00	0.00	186,855.38
e3) Equipo e Instrumental Médico y de Laboratorio.	0.00	0.00	0.00	0.00	0.00	0.00
e4) Vehículos y Equipo de Transporte.	0.00	2,633,899.74	2,633,899.74	0.00	0.00	2,633,899.74
e5) Equipo de Defensa y Seguridad.	0.00	0.00	0.00	0.00	0.00	0.00
e6) Maquinaria, Otros Equipos y Herramientas.	0.00	25,761.00	25,761.00	25,761.00	25,761.00	0.00
e7) Activos Biológicos.	0.00	0.00	0.00	0.00	0.00	0.00
e8) Bienes Inmuebles.	0.00	0.00	0.00	0.00	0.00	0.00
e9) Activos Intangibles.	0.00	209,530.80	209,530.80	31,528.80	31,528.80	178,002.00
F. Inversión Pública.	0.00	0.00	0.00	0.00	0.00	0.00
f1) Obra Pública en Bienes de Dominio Público.	0.00	0.00	0.00	0.00	0.00	0.00
f2) Obra Pública en Bienes Propios.	0.00	0.00	0.00	0.00	0.00	0.00
f3) Proyectos Productivos y Acciones de Fomento	0.00	0.00	0.00	0.00	0.00	0.00
G. Inversiones Financieras y Otras Provisiones.	0.00	0.00	0.00	0.00	0.00	0.00
g1) Inversiones para el Fomento de Actividades Productivas	0.00	0.00	0.00	0.00	0.00	0.00
g2) Acciones y Participaciones de Capital	0.00	0.00	0.00	0.00	0.00	0.00
g3) Compra de Títulos y Valores	0.00	0.00	0.00	0.00	0.00	0.00
g4) Concesión de Préstamos.	0.00	0.00	0.00	0.00	0.00	0.00
g5) Inversiones en Fideicomisos, Mandatos y Otros Análogos. Fideicomiso de Desastres Naturales (informativo)	0.00	0.00	0.00	0.00	0.00	0.00
g6) Otras Inversiones Financieras	0.00	0.00	0.00	0.00	0.00	0.00
g7) Provisiones para Contingencias y Otras Erogaciones Especiales.	0.00	0.00	0.00	0.00	0.00	0.00
H. Participaciones y Aportaciones.	0.00	0.00	0.00	0.00	0.00	0.00
h1) Participaciones.	0.00	0.00	0.00	0.00	0.00	0.00
h2) Aportaciones.	0.00	0.00	0.00	0.00	0.00	0.00
h3) Convenios.	0.00	0.00	0.00	0.00	0.00	0.00
I. Deuda Pública.	0.00	0.00	0.00	0.00	0.00	0.00
i1) Amortización de la Deuda Pública.	0.00	0.00	0.00	0.00	0.00	0.00
i2) Intereses de la Deuda Pública.	0.00	0.00	0.00	0.00	0.00	0.00
i3) Comisiones de la Deuda Pública.	0.00	0.00	0.00	0.00	0.00	0.00
i4) Gastos de la Deuda Pública.	0.00	0.00	0.00	0.00	0.00	0.00
i5) Costo por Coberturas.	0.00	0.00	0.00	0.00	0.00	0.00
i6) Apoyos Financieros.	0.00	0.00	0.00	0.00	0.00	0.00
i7) Adeudos de Ejercicios Fiscales Anteriores (ADEFAS).	0.00	0.00	0.00	0.00	0.00	0.00
II. Gasto Etiquetado	0.00	1,278,600.00	1,278,600.00	80,000.00	79,137.92	1,198,600.00
A. Servicios Personales.	0.00	0.00	0.00	0.00	0.00	0.00
a1) Remuneraciones al Personal de Carácter Permanente.	0.00	0.00	0.00	0.00	0.00	0.00
a2) Remuneraciones al Personal de Carácter Transitorio.	0.00	0.00	0.00	0.00	0.00	0.00
a3) Remuneraciones Adicionales y Especiales.	0.00	0.00	0.00	0.00	0.00	0.00
a4) Seguridad Social.	0.00	0.00	0.00	0.00	0.00	0.00
a5) Otras Prestaciones Sociales y Económicas.	0.00	0.00	0.00	0.00	0.00	0.00
a6) Previsiones.	0.00	0.00	0.00	0.00	0.00	0.00
a7) Pago de Estímulos a Servidores Públicos.	0.00	0.00	0.00	0.00	0.00	0.00
B. Materiales y Suministros	0.00	0.00	0.00	0.00	0.00	0.00
b1) Materiales de Administración, Emisión de Documentos y Artículos Oficiales.	0.00	0.00	0.00	0.00	0.00	0.00
b2) Alimentos y Utensilios.	0.00	0.00	0.00	0.00	0.00	0.00
b3) Materias Primas y Materiales de Producción y Comercialización	0.00	0.00	0.00	0.00	0.00	0.00
b4) Materiales y Artículos de Construcción y de Reparación.	0.00	0.00	0.00	0.00	0.00	0.00

NOMBRE DEL ENTE PUBLICO : Organo de Fiscalización Superior del Congreso del Estado

**Estado Analítico del Ejercicio del Presupuesto de Egresos Detallado – LDF 6a.
Clasificación por Objeto del Gasto (Capítulo y Concepto)**

Del 1 de Enero al 30 de junio de 2024

(PESOS)

Concepto	Egresos					Subejercicio
	Aprobado	Ampliaciones / Reducciones	Modificado	Devengado	Pagado	
b5) Productos Químicos, Farmacéuticos y de Laboratorio.	0.00	0.00	0.00	0.00	0.00	0.00
b6) Combustibles, Lubricantes y Aditivos.	0.00	0.00	0.00	0.00	0.00	0.00
b7) Vestuario, Blancos, Prendas de Protección y Artículos Deportivos.	0.00	0.00	0.00	0.00	0.00	0.00
b8) Materiales y Suministros para Seguridad.	0.00	0.00	0.00	0.00	0.00	0.00
b9) Herramientas, Refacciones y Accesorios Menores.	0.00	0.00	0.00	0.00	0.00	0.00
C. Servicios Generales.	0.00	718,600.00	718,600.00	80,000.00	79,137.92	638,600.00
c1) Servicios Básicos.	0.00	0.00	0.00	0.00	0.00	0.00
c2) Servicios de Arrendamiento.	0.00	0.00	0.00	0.00	0.00	0.00
c3) Servicios Profesionales, Científicos, Técnicos y Otros Servicios.	0.00	400,000.00	400,000.00	80,000.00	79,137.92	320,000.00
c4) Servicios Financieros, Bancarios y Comerciales.	0.00	0.00	0.00	0.00	0.00	0.00
c5) Servicios de Instalación, Reparación, Mantenimiento y Conservación.	0.00	0.00	0.00	0.00	0.00	0.00
c6) Servicios de Comunicación Social y Publicidad.	0.00	0.00	0.00	0.00	0.00	0.00
c7) Servicios de Traslado y Viáticos.	0.00	0.00	0.00	0.00	0.00	0.00
c8) Servicios Oficiales.	0.00	318,600.00	318,600.00	0.00	0.00	318,600.00
c9) Otros Servicios Generales.	0.00	0.00	0.00	0.00	0.00	0.00
D. Transferencias, Asignaciones, Subsidios y Otras Ayudas.	0.00	0.00	0.00	0.00	0.00	0.00
d1) Transferencias Internas y Asignaciones al Sector Público.	0.00	0.00	0.00	0.00	0.00	0.00
d2) Transferencias al Resto del Sector Público.	0.00	0.00	0.00	0.00	0.00	0.00
d3) Subsidios y Subvenciones.	0.00	0.00	0.00	0.00	0.00	0.00
d4) Ayudas Sociales.	0.00	0.00	0.00	0.00	0.00	0.00
d5) Pensiones y Jubilaciones.	0.00	0.00	0.00	0.00	0.00	0.00
d6) Transferencias a Fideicomisos, Mandatos y Otros Análogos.	0.00	0.00	0.00	0.00	0.00	0.00
d7) Transferencias a la Seguridad Social	0.00	0.00	0.00	0.00	0.00	0.00
d8) Donativos	0.00	0.00	0.00	0.00	0.00	0.00
d9) Transferencias al Exterior.	0.00	0.00	0.00	0.00	0.00	0.00
E. Bienes Muebles, Inmuebles e Intangibles.	0.00	560,000.00	560,000.00	0.00	0.00	560,000.00
e1) Mobiliario y Equipo de Administración.	0.00	470,100.00	470,100.00	0.00	0.00	470,100.00
e2) Mobiliario y Equipo Educativo y Recreativo.	0.00	89,900.00	89,900.00	0.00	0.00	89,900.00
e3) Equipo e Instrumental Médico y de Laboratorio.	0.00	0.00	0.00	0.00	0.00	0.00
e4) Vehículos y Equipo de Transporte.	0.00	0.00	0.00	0.00	0.00	0.00
e5) Equipo de Defensa y Seguridad.	0.00	0.00	0.00	0.00	0.00	0.00
e6) Maquinaria, Otros Equipos y Herramientas.	0.00	0.00	0.00	0.00	0.00	0.00
e7) Activos Biológicos.	0.00	0.00	0.00	0.00	0.00	0.00
e8) Bienes Inmuebles.	0.00	0.00	0.00	0.00	0.00	0.00
e9) Activos Intangibles.	0.00	0.00	0.00	0.00	0.00	0.00
F. Inversión Pública.	0.00	0.00	0.00	0.00	0.00	0.00
f1) Obra Pública en Bienes de Dominio Público.	0.00	0.00	0.00	0.00	0.00	0.00
f2) Obra Pública en Bienes Propios.	0.00	0.00	0.00	0.00	0.00	0.00
f3) Proyectos Productivos y Acciones de Fomento	0.00	0.00	0.00	0.00	0.00	0.00
G. Inversiones Financieras y Otras Provisiones.	0.00	0.00	0.00	0.00	0.00	0.00
g1) Inversiones para el Fomento de Actividades Productivas	0.00	0.00	0.00	0.00	0.00	0.00
g2) Acciones y Participaciones de Capital	0.00	0.00	0.00	0.00	0.00	0.00
g3) Compra de Títulos y Valores	0.00	0.00	0.00	0.00	0.00	0.00
g4) Concesión de Préstamos.	0.00	0.00	0.00	0.00	0.00	0.00
g5) Inversiones en Fideicomisos, Mandatos y Otros Análogos. Fideicomiso de Desastres Naturales (informativo)	0.00	0.00	0.00	0.00	0.00	0.00
g6) Otras Inversiones Financieras	0.00	0.00	0.00	0.00	0.00	0.00
g7) Provisiones para Contingencias y Otras Erogaciones Especiales.	0.00	0.00	0.00	0.00	0.00	0.00
H. Participaciones y Aportaciones.	0.00	0.00	0.00	0.00	0.00	0.00
h1) Participaciones.	0.00	0.00	0.00	0.00	0.00	0.00
h2) Aportaciones.	0.00	0.00	0.00	0.00	0.00	0.00
h3) Convenios.	0.00	0.00	0.00	0.00	0.00	0.00
I. Deuda Pública.	0.00	0.00	0.00	0.00	0.00	0.00
i1) Amortización de la Deuda Pública.	0.00	0.00	0.00	0.00	0.00	0.00
i2) Intereses de la Deuda Pública.	0.00	0.00	0.00	0.00	0.00	0.00
i3) Comisiones de la Deuda Pública.	0.00	0.00	0.00	0.00	0.00	0.00
i4) Gastos de la Deuda Pública.	0.00	0.00	0.00	0.00	0.00	0.00
i5) Costo por Coberturas.	0.00	0.00	0.00	0.00	0.00	0.00
i6) Apoyos Financieros.	0.00	0.00	0.00	0.00	0.00	0.00
i7) Adeudos de Ejercicios Fiscales Anteriores (ADEFAS).	0.00	0.00	0.00	0.00	0.00	0.00
III. Total de Egresos	236,885,601.70	5,419,479.74	242,305,081.44	94,318,517.53	92,540,217.61	147,986,563.91

NOMBRE DEL ENTE PÚBLICO : Órgano de Fiscalización Superior del Congreso del Estado
Estado Analítico del Ejercicio del Presupuesto de Egresos Detallado – LDF 6b.

Clasificación Administrativa
 Del 1 de Enero al 30 de junio de 2024
 (PESOS)

Concepto	Egresos					Subejercicio
	Aprobado	Ampliaciones / Reducciones	Modificado	Devengado	Pagado	
I. Gasto No Etiquetado	236,885,601.70	4,140,879.74	241,026,481.44	94,238,517.53	92,461,079.69	146,787,963.91
Órgano de Fiscalización Superior del Congreso del Estado	236,885,601.70	4,140,879.74	241,026,481.44	94,238,517.53	92,461,079.69	146,787,963.91
II. Gasto Etiquetado	0.00	1,278,600.00	1,278,600.00	80,000.00	79,137.92	1,198,600.00
Órgano de Fiscalización Superior del Congreso del Estado	0.00	1,278,600.00	1,278,600.00	80,000.00	79,137.92	1,198,600.00
III. Total de Egresos	236,885,601.70	5,419,479.74	242,305,081.44	94,318,517.53	92,540,217.61	147,986,563.91

NOMBRE DEL ENTE PÚBLICO : Órgano de Fiscalización Superior del Congreso del Estado

Estado Analítico del Ejercicio del Presupuesto de Egresos Detallado – LDF 6c.

Clasificación Funcional (Finalidad y Función)

Del 1 de Enero al 30 de junio de 2024

(PESOS)

Concepto	Egresos					Subejercicio
	Aprobado	Ampliaciones / Reducciones	Modificado	Devengado	Pagado	
I. Gasto No Etiquetado	236,885,601.70	4,140,879.74	241,026,481.44	94,238,517.53	92,461,079.69	146,787,963.91
A. Gobierno	236,885,601.70	4,140,879.74	241,026,481.44	94,238,517.53	92,461,079.69	146,787,963.91
a1) Legislación	236,885,601.70	4,140,879.74	241,026,481.44	94,238,517.53	92,461,079.69	146,787,963.91
a2) Justicia	0.00	0.00	0.00	0.00	0.00	0.00
a3) Coordinación de la Política de Gobierno	0.00	0.00	0.00	0.00	0.00	0.00
a4) Relaciones Exteriores	0.00	0.00	0.00	0.00	0.00	0.00
a5) Asuntos Financieros y Hacendarios	0.00	0.00	0.00	0.00	0.00	0.00
a6) Seguridad Nacional	0.00	0.00	0.00	0.00	0.00	0.00
a7) Asuntos de Orden Público y de Seguridad Interior	0.00	0.00	0.00	0.00	0.00	0.00
a8) Otros Servicios Generales	0.00	0.00	0.00	0.00	0.00	0.00
B. Desarrollo Social	0.00	0.00	0.00	0.00	0.00	0.00
b1) Protección Ambiental	0.00	0.00	0.00	0.00	0.00	0.00
b2) Vivienda y Servicios a la Comunidad	0.00	0.00	0.00	0.00	0.00	0.00
b3) Salud	0.00	0.00	0.00	0.00	0.00	0.00
b4) Recreación, Cultura y Otras Manifestaciones Sociales	0.00	0.00	0.00	0.00	0.00	0.00
b5) Educación	0.00	0.00	0.00	0.00	0.00	0.00
b6) Protección Social	0.00	0.00	0.00	0.00	0.00	0.00
b7) Otros Asuntos Sociales	0.00	0.00	0.00	0.00	0.00	0.00
b9) Prueba Función	0.00	0.00	0.00	0.00	0.00	0.00
C. Desarrollo Económico	0.00	0.00	0.00	0.00	0.00	0.00
c1) Asuntos Económicos, Comerciales y Laborales en General	0.00	0.00	0.00	0.00	0.00	0.00
c2) Agropecuaria, Silvicultura, Pesca y Caza	0.00	0.00	0.00	0.00	0.00	0.00
c3) Combustibles y Energía	0.00	0.00	0.00	0.00	0.00	0.00
c4) Minería, Manufacturas y Construcción	0.00	0.00	0.00	0.00	0.00	0.00
c5) Transporte	0.00	0.00	0.00	0.00	0.00	0.00
c6) Comunicaciones	0.00	0.00	0.00	0.00	0.00	0.00
c7) Turismo	0.00	0.00	0.00	0.00	0.00	0.00
c8) Ciencia, Tecnología e Innovación	0.00	0.00	0.00	0.00	0.00	0.00
c9) Otras Industrias y Otros Asuntos Económicos	0.00	0.00	0.00	0.00	0.00	0.00
D. Otras no Clasificadas en Funciones Anteriores	0.00	0.00	0.00	0.00	0.00	0.00
d1) Transac. de la Deuda Pública/Costo Financiero de la Deuda	0.00	0.00	0.00	0.00	0.00	0.00
d2) Transf., Part. y Aport. entre Diferentes Niv. y Ord. de Gob.	0.00	0.00	0.00	0.00	0.00	0.00
d3) Saneamiento del Sistema Financiero	0.00	0.00	0.00	0.00	0.00	0.00
d4) Adeudos de Ejercicios Fiscales Anteriores	0.00	0.00	0.00	0.00	0.00	0.00
II. Gasto Etiquetado	0.00	1,278,600.00	1,278,600.00	80,000.00	79,137.92	1,198,600.00
A. Gobierno	0.00	1,278,600.00	1,278,600.00	80,000.00	79,137.92	1,198,600.00
a1) Legislación	0.00	1,278,600.00	1,278,600.00	80,000.00	79,137.92	1,198,600.00
a2) Justicia	0.00	0.00	0.00	0.00	0.00	0.00
a3) Coordinación de la Política de Gobierno	0.00	0.00	0.00	0.00	0.00	0.00
a4) Relaciones Exteriores	0.00	0.00	0.00	0.00	0.00	0.00
a5) Asuntos Financieros y Hacendarios	0.00	0.00	0.00	0.00	0.00	0.00
a6) Seguridad Nacional	0.00	0.00	0.00	0.00	0.00	0.00
a7) Asuntos de Orden Público y de Seguridad Interior	0.00	0.00	0.00	0.00	0.00	0.00
a8) Otros Servicios Generales	0.00	0.00	0.00	0.00	0.00	0.00
B. Desarrollo Social	0.00	0.00	0.00	0.00	0.00	0.00
b1) Protección Ambiental	0.00	0.00	0.00	0.00	0.00	0.00
b2) Vivienda y Servicios a la Comunidad	0.00	0.00	0.00	0.00	0.00	0.00
b3) Salud	0.00	0.00	0.00	0.00	0.00	0.00
b4) Recreación, Cultura y Otras Manifestaciones Sociales	0.00	0.00	0.00	0.00	0.00	0.00
b5) Educación	0.00	0.00	0.00	0.00	0.00	0.00
b6) Protección Social	0.00	0.00	0.00	0.00	0.00	0.00
b7) Otros Asuntos Sociales	0.00	0.00	0.00	0.00	0.00	0.00
b9) Prueba Función	0.00	0.00	0.00	0.00	0.00	0.00
C. Desarrollo Económico	0.00	0.00	0.00	0.00	0.00	0.00
c1) Asuntos Económicos, Comerciales y Laborales en General	0.00	0.00	0.00	0.00	0.00	0.00
c2) Agropecuaria, Silvicultura, Pesca y Caza	0.00	0.00	0.00	0.00	0.00	0.00
c3) Combustibles y Energía	0.00	0.00	0.00	0.00	0.00	0.00
c4) Minería, Manufacturas y Construcción	0.00	0.00	0.00	0.00	0.00	0.00
c5) Transporte	0.00	0.00	0.00	0.00	0.00	0.00
c6) Comunicaciones	0.00	0.00	0.00	0.00	0.00	0.00
c7) Turismo	0.00	0.00	0.00	0.00	0.00	0.00
c8) Ciencia, Tecnología e Innovación	0.00	0.00	0.00	0.00	0.00	0.00
c9) Otras Industrias y Otros Asuntos Económicos	0.00	0.00	0.00	0.00	0.00	0.00
D. Otras no Clasificadas en Funciones Anteriores	0.00	0.00	0.00	0.00	0.00	0.00
d1) Transac. de la Deuda Pública/Costo Financiero de la Deuda	0.00	0.00	0.00	0.00	0.00	0.00
d2) Transf., Part. y Aport. entre Diferentes Niv. y Ord. de Gob.	0.00	0.00	0.00	0.00	0.00	0.00
d3) Saneamiento del Sistema Financiero	0.00	0.00	0.00	0.00	0.00	0.00
d4) Adeudos de Ejercicios Fiscales Anteriores	0.00	0.00	0.00	0.00	0.00	0.00
III. Total de Egresos	236,885,601.70	5,419,479.74	242,305,081.44	94,318,517.53	92,540,217.61	147,986,563.91

NOMBRE DEL ENTE PÚBLICO : Órgano de Fiscalización Superior del Congreso del Estado

Estado Analítico del Ejercicio del Presupuesto de Egresos Detallado – LDF 6d.

Clasificación de Servicios Personales por Categoría

Del 1 de Enero al 30 de junio de 2024

(PESOS)

Concepto	Egresos					Subejercicio
	Aprobado	Ampliaciones / Reducciones	Modificado	Devengado	Pagado	
I. Gasto No Etiquetado	199,840,644.10	0.00	199,840,644.10	80,478,626.35	78,748,604.50	119,362,017.75
A. Personal Administrativo y de Servicio Público	199,840,644.10	0.00	199,840,644.10	80,478,626.35	78,748,604.50	119,362,017.75
B. Magisterio	0.00	0.00	0.00	0.00	0.00	0.00
C. Servicios de Salud	0.00	0.00	0.00	0.00	0.00	0.00
c1) Personal Administrativo	0.00	0.00	0.00	0.00	0.00	0.00
c2) Personal Médico, Paramédico y Afín	0.00	0.00	0.00	0.00	0.00	0.00
D. Seguridad Pública	0.00	0.00	0.00	0.00	0.00	0.00
E. Gastos Asociados a la Implementación de Nuevas Leyes Federales o Reformas a las mismas	0.00	0.00	0.00	0.00	0.00	0.00
e1) Nombre del Programa o Ley 1	0.00	0.00	0.00	0.00	0.00	0.00
F. Sentencias Laborales Definitivas	0.00	0.00	0.00	0.00	0.00	0.00
II. Gasto Etiquetado	0.00	0.00	0.00	0.00	0.00	0.00
A. Personal Administrativo y de Servicio Público	0.00	0.00	0.00	0.00	0.00	0.00
B. Magisterio	0.00	0.00	0.00	0.00	0.00	0.00
C. Servicios de Salud	0.00	0.00	0.00	0.00	0.00	0.00
c1) Personal Administrativo	0.00	0.00	0.00	0.00	0.00	0.00
c2) Personal Médico, Paramédico y Afín	0.00	0.00	0.00	0.00	0.00	0.00
D. Seguridad Pública	0.00	0.00	0.00	0.00	0.00	0.00
E. Gastos Asociados a la Implementación de Nuevas Leyes Federales o Reformas a las mismas	0.00	0.00	0.00	0.00	0.00	0.00
e1) Nombre del Programa o Ley 1	0.00	0.00	0.00	0.00	0.00	0.00
F. Sentencias Laborales Definitivas	0.00	0.00	0.00	0.00	0.00	0.00
III. Total del Gasto en Servicios Personales	199,840,644.10	0.00	199,840,644.10	80,478,626.35	78,748,604.50	119,362,017.75

SISTEMA CONTABLE 2024
RELACIÓN DE BIENES MUEBLES QUE COMPONEN SU PATRIMONIO
Cuenta Pública al 30 de junio de 2024

Página 1 de 8

Hora: 04:32:34p. m.

Fecha: 22/07/2024

Código	Descripción del Bien	Valor en Libros
1241	Mobiliario y Equipo de Administración	17,324,485.16
1241 105001111A1X00102404 0002	01 estación de trabajo linea futura incluye:1 escritorio, 1 pedestal de 2 gav.y 1 ext. con cristal y melamina.	7,599.90
1241 10500111528C00102301 0003	05 PZAS. ANAQUEL METALICO DE 4 POSTES, CAL. 14, 5 ENTREPAÑOS LISOS	36,453.00
1241 10500111528C00102301 0004	03 PZAS. ARCHIVERO DE 4 GAVETAS EKO ARENA	28,902.00
1241 112200111A1X00101501 0002	01 Podium modelo VI001, fabricado en madera, acrilico y aluminio, (economias 2014)	22,040.00
1241 11220011528C00101801 0002	01 Archivero horizontal de 03 gavetas 88X54X95 Color ceniza/ceniza	7,369.40
1241 11220011528C00101801 0003	02 Escritorio de 160X60X75 CM. Color Ceniza/Gris L/Atlas	11,762.60
1241 11220011528C00101801 0004	262 Modulo Individual de 120cm x 60cm, Fabricado Melamina Marca ARAUCO.	1,518,749.02
1241 11220011528C00101901 0003	50 Muebles Operativos, 01, 02	400,200.00
1241 11220011528C00101901 0009	03 Conjunto Ejecutivo de 160x210x75/180	49,243.98
1241 11220011528C00101901 0010	03 Modulo Pensular Secretarial	21,526.65
1241 11220011528C00102201 0004	02 TERMONEBULIZADORA MCA. JUVA T1, No. SERIES T008 Y T035 (FACT. A73F8353-4A96-4296-9D02-59A7DAFDFBA5).	25,250.00
1241 11220011528C00102201 0005	10 MODULOS OPERATIVOS COLOR HICKORY Y FRESNO COMPLEMENTO DE LA FACTURA NÚM 255	64,315.74
1241 11220011528C00102201 0006	01 SILLON EJECUTIVO CIANI BASE ESTRELLA PENTAGONAL DE 5 PUNTAS CON RODAJAS COLOR NEGRO	12,085.00
1241 11220011528C00102201 0008	20 ANAQUEL METALICO DE 4 POSTES, CAL. 14 DE 2.21 MTS. 5 ENTREPAÑOS DE 45 X 91 CM, COLOR ARENA	145,812.00
1241 11220011528C00102201 0009	05 ARCHIVEROS METALICOS VERTICAL DE 4 GAVETAS TAMAÑO OFICIO COLOR ALMENDRA (FACT. 170)	54,781.00
1241 11220011528C00602201 0002	10 MODULOS OPERATIVOS COLOR HICKORY Y FRESNO COMPLEMENTO DE LA FACTURA NÚM 255	46,542.19
1241 11220011528C00702001 0007	01 Sofa Modelo Leader de 2 plazas tapizado en Decopiel color negro marca Klave	12,544.38
1241 11220011528C00702001 0015	01 Modulo Peninsular secretarial con lateral y pedestal de 140 cms de frente x 140 de fondo x 75 cms de alto	10,069.68
1241 11220011528C00702001 0016	01 Escritorio Rectangula Secretarial de 120 cms delargo x 60 cms de fondo x 75 cms de alto	7,839.83
1241 11220011528C00702001 0019	10 MODULOS SECRETARIALES	96,164.00
1241 11220011528C00702101 0002	01 DESTRUCTORA CORTE CRUZADO STACK-AND-SHRED 300X DE USO PESADO CON CORTE DE HASTA 300 HJS EN MODO AUTOMATICO	19,433.93
1241 11220011528C00702101 0003	01 ALACENA PARA MICROONDAS DE MELAMINA EXPRESO AMERICACNO	11,600.00
1241 11220011528C00702101 0005	01 TRITURADORA GBC EX12-15 MOD. P6811 COLOR: GRIS/NEGRO (FACT. A-5172)	6,595.08
1241 11220011528C00702101 0006	01 TRITURADORA GBC EX12-15 MOD. P6811 COLOR: GRIS/NEGRO (FACT. A-5237)	6,595.08
1241 11220011528C00702101 0009	05 BANCAS METALICAS DE 3 PLAZAS TIPO AEROPUERTO (FACT. 19452)	35,090.00
1241 11220011528C00702101 0011	01 TOLDO BLANCO GRANDE (FACT. 189)	9,900.00
1241 11220011528C00702101 0015	01 CONJUNTO PENINSULAR LINEA ORION (FACT. 192)	22,303.06
1241 11220011528C00702101 0016	02 ARCHIVERO VERTICAL DE 04 GAVETAS LINEA OREON (FACT. 192)	22,533.65
1241 11220011528C00702101 0017	01 SILLON EJECUTIVO CIANI COLOR NEGRO (FACT. 192)	10,544.88

SISTEMA CONTABLE 2024
RELACIÓN DE BIENES MUEBLES QUE COMPONEN SU PATRIMONIO
Cuenta Pública al 30 de junio de 2024

Página 2 de 8

Hora: 04:32:34p. m.

Fecha: 22/07/2024

Código	Descripción del Bien	Valor en Libros
1241 11220011528C00702101 0021	01 SOFA LINEA CORDOBA NEW COLOR MARFIL (FACT. 2955552F-ECE4-44A4-8FAE-E0069194BB2C)	15,713.20
1241 11220011528C00702101 0022	01 LOVET SEAT LINEA CORDOBA NEWS COLOR MARFIL (FACT. 2955552F-ECE4-44A4-8FAE-E0069194BB2C)	12,878.18
1241 11220011528C00702101 0024	02 MESA LATERAL DE 150 X 90 X 75 CMS PARA FORMAR MESA DE JUNTAS (FACT. 203)	35,505.33
1241 11220011528C00702101 0025	02 MESA DE 140 CMS DE FRENTE X 55 CMS DE FONDO X 75 CMS DE ALTO PARA FORMAR MESA DE JUNTAS (FACT. 203)	22,577.91
1241 11220011528C00702101 0026	02 MESA DE 200 X 55 X 75 CMS PARA FORMAR MESA DE JUNTAS (FACT. 203)	26,438.12
1241 11220011528C00702101 0027	02 MESA DE 200 X 55 X 75 CMS PARA FORMAR MESA DE JUNTAS (FACT. 203)	25,621.06
1241 11220011528C00702101 0030	08 SILLAS DE VISITA BLAIR, COLOR BEIGE (FACT. 1288)	53,673.39
1241 11220011528C00702101 0031	10 ARCHIVEROS METALICOS VERTICAL MARCA PM LA PIEDAD DE 4 GAVETAS COLOR ARENA (FACT. 1300)	100,854.11
1241 11220011528C00702101 0032	01 MESA REDONDA DE MADERA C/04 SILLAS (FACT. 001)	22,272.00
1241 11220011528C00702101 0034	01 CAMILLA MEDICA HIDRAULICA PARA TRANSFERIR PACIENTES (FACT. 17C144EC-17E6-4F34-AEAE-5FDB7BEABC98)	9,373.75
1241 11220011528C00702201 0002	12 MODULOS OPERATIVOS EN MELAMINA COLOR HICKORY Y FRESNO INVIERNO (FACT. AAA1A943-EA3C-4A12-AF18-6BA523F205E0)	137,460.00
1241 11220011528C00702201 0006	01 APARADOR CON BASE DE MADERA INFERIOR Y SUPERIOR, 2 PUERTAS ABATIBLES DE CRISTAL Y 3 ENTREPAÑOS DE CRISTAL (FACT. 83AD91D2-CA58-49EE-927E-796734266F8D).	15,544.00
1241 11220011528C02002201 0002	10 MODULOS OPERATIVOS COLOR HICKORY Y FRESNO COMPLEMENTO DE LA FACTURA NÚM 255	9,202.07
1241 21220011528C00702101 0008	01 SOFA DE 03 PLAZAS COLOR PLUMBAGO (FACT. 21347)	16,663.05
1241 21220011528C00702101 0009	01 SOFA DE 02 PLAZAS COLOR PLUMBAGO (FACT. 21347)	14,197.12
1241 21220011528C00702101 0010	01 SOFA DE 01 PLAZA COLOR PLUMBAGO (FACT. 21347)	11,143.20
1241 501004114A3X00102301 0002	01 PZA. MULTIFUNCIONAL HP LASER JET PRO 4303dw COLOR LASER 35PPM DUPLEX, SERIE: CNBRR570PB	13,507.41
1241 501005111A1X00102404 0002	15 Laptop Marca dell Vostro 14 3000 series 3459	203,953.50
1241 501005111A1X00102404 0003	06 Impresoras HP laserjet Enterprise M605dn b/n, 58ppm Ethernet duplex	73,823.40
1241 501005111A1X00102404 0004	05 Impresoras HP laserjet Enterprise M604dn b/n, 52ppm Ethernet duplex	39,692.50
1241 501005111A1X00102404 0005	01 Rack de comunicaciones mca norsystem/paduit	7,650.50
1241 501005111A1X00102404 0006	01 No breack para servidor modelo samrt 2200 marca tripp lite	11,835.85
1241 501005111A1X00102404 0007	01 No breack para servidor modelo smart2200net marca tripp lite	11,835.50
1241 501005111A1X00102404 0008	01 No breack p/servidor c/gabinete tipo rack de 2 u mca. APC mod. SUA2200RM2U	12,740.90
1241 501005111A1X00102404 0009	01 Servidor de datos mca. dell modelo power edge R710 tipo rack 2u	9,990.00
1241 501005111A1X00102404 0010	01 Servidor de datos marca dell modelo poweredge r610	9,550.00
1241 501005111A1X00102404 0011	01 Impresora laser marca h.p. mod. p4515x	7,659.00
1241 501005111A1X00102404 0012	01 Impresora laser a color de alto volumen mod. color laserjet enterprise cp5525dn marca HP	10,560.70
1241 501005111A1X00102404 0013	01 No break para servidor con gabinete tipo rack de 2U mod. SU2200RTXL2UA marca Tripp lite	11,976.30
1241 501005111A1X00102404 0014	01 Escaner modelo i2400 mca. kodak	8,204.90
1241 501005111A1X00102404 0015	01 Impresora laserjet enterprise 500 colorM551DN HP	35,549.60
1241 501005111A1X00102404 0016	01 Nobreak de 3000 VA mod. SMART3000RM2U	10,986.20

SISTEMA CONTABLE 2024
RELACIÓN DE BIENES MUEBLES QUE COMPONEN SU PATRIMONIO
Cuenta Pública al 30 de junio de 2024

Página 3 de 8

Hora: 04:32:34p. m.

Fecha: 22/07/2024

Código	Descripción del Bien	Valor en Libros
1241 501005111A1X00102404 0017	01 Impresora HP laserjet enterprise M651DN	18,675.30
1241 501005111A1X00102404 0018	02 Equipo nobreak chicago digital power UP011-3RT	30,865.80
1241 501005111A1X00102404 0019	02 equipos servidor proliant rack DL360P Gen8 HP	16,401.20
1241 501005111A1X00102404 0020	02 H.P. LTOS ULTRIUM 3000 SAS EXT TAPE DRIVE	40,800.00
1241 501005114A3X00102301 0002	01 PZA. SERVIDOR LENOVO THINKSYSTEM SR650 V2	637,680.00
1241 50100511528C00102301 0002	04 MULTIFUNCIONAL HP LASERJET PRO 4303dw COLOR, FACT. R-1959	49,773.28
1241 50100511528C00102301 0003	03 ESCANER KODAK ALARIS SCAN STATION 730 EX PLUS ADF, FACT. R-1960	150,226.69
1241 50100511528C00102404 0002	05 Scanner Marca Epson Workforce ES-400	39,500.00
1241 50100511528C00102404 0003	110 Lap Top Marca Dell Serie Vostro 3468	1,290,850.00
1241 50100511528C00102404 0004	90 COMPUTADORAS DESKTOP MARCA HP SERIE BUSINESS PRODESK 400 G4	1,104,155.10
1241 50100511528C00102404 0005	5 pzas impresoras HP M607 DN NUMEROS DE SERIE CNBCM6324Z, CNBCM6325D, CNBCM6325L, CNBCM6326K, CNBCM6325T	68,715.00
1241 50100511528C00102404 0006	10 Escaner Marca Epson Workforce ES-400	115,365.00
1241 50100511528C00102404 0007	03 Escaner Marca Epson Workforce ES-400 600x120	34,608.00
1241 50100511528C00602404 0002	90 COMPUTADORAS PORTATILES MARCA DELL MODELO VOSTRO 3400	1,633,306.50
1241 50100511528C00602404 0003	30 COMPUTADORAS DE ESCRITORIO DESKTOP HP 280 G4 SFF	565,902.00
1241 50100511528C00702404 0002	01 SWITCH ADMINISTRABLE DE 48 PUERTOS	11,989.50
1241 50100511528C00702404 0003	01 SWITCH ADMINISTRABLE UNIFI DE 24 PUERTOS	12,156.20
1241 50100511528C00702404 0004	02 PANEL DE PARCHEO DE IMPACTO 110	16,000.00
1241 50100511528C00702404 0005	01 BAHIA DE DISCO DURO/SWITCH POE 300 MTS/HDMI EN 4K	9,896.80
1241 50100511528C00702404 0006	01 NO BREAK UPS CDP 2000VA/ 1800 W	17,832.80
1241 50100511528C00702404 0007	01 ESCANER EPSON WORKFORCE ES-400 RESOLUCION 600 X 120	11,536.50
1241 50100511528C00702404 0008	01 ESCANER KODAK ALARIS SCAN STATION 710	45,976.90
1241 50100511528C00802301 0002	01 PZA. UNIFI SWITCH ENTERPRISE ADMINISTRABLE CAPA 3, 48 PUERTOS 2.5 GBE	51,620.00
1241 501005117A5X00102404 0002	01 Computadora H.P.ALL IN ONE 24-R019	15,985.50
1241 501005117A5X00102404 0003	05 COMPUTADORAS MARCA DELL VOSTRO	57,819.50
1241 501005117A5X00102404 0004	05 ESCANER MARCA EPSON WORKFORCE ES-400	11,536.50
1241 50100521595U11602301 0002	35 UNIDADES LAPTOP DELL VOSTRO 3530 PROCESADOR INTEL CORE I5-1335U, MEMORIA DE 16 GB, DISCO DURO DE 512 GB SSD	631,197.64
1241 50100521595U11602301 0003	03 PZAS. VIDEOPROYECTOR NEC NP-ME423W LCD WXGA, N° SERIES: 3200112lh, 3200145lh y 3200153lh	75,690.52
1241 50100521595U11602301 0004	03 PZAS. ESCANER KODAK ALARIS 52060, VELOCIDAD DE ESCANEADO ADF, BLANCO Y NEGRO, COLOR, N° SERIES: 62665492, 62665514, 62665521	45,588.00
1241 50100521595U11602301 0005	03 PZAS. IMPRESORA HP LASERJET, ENTREPRISE M610DN, BLANCO Y NEGRO, LASER PRINT, N° SERIES: PHBCR6L0G6, PHBCR6L0FQ Y PHBCR6L0FY	54,462.00
1241 501005217A6X00102404 0002	20 Computadoras de Escritorio DELL Vostro Desktop 3470	239,846.00
1241 501005217A6X00102404 0003	5 Impresoras multifuncional HP PageWide Pro 477dw (D3Q20C)	67,819.00
1241 501005217A6X00102404 0004	10 Laptop Huawei Matebook D 14, Disco Duro 512 GB SSD Estado Solido, Memoria 8GB, DDR4 2400Mhz	164,480.00
1241 501005217A6X00102404 0005	05 Impresora Laser HP Laserjet Entreprice M553DN Color	88,277.50
1241 501005217A6X00102404 0006	14 Computadora DELL VOSTRO 3471 SFF, Intel Core i5 9400	203,879.20

SISTEMA CONTABLE 2024
RELACIÓN DE BIENES MUEBLES QUE COMPONEN SU PATRIMONIO
Cuenta Pública al 30 de junio de 2024

Página 4 de 8

Hora: 04:32:34p. m.

Fecha: 22/07/2024

Código	Descripción del Bien	Valor en Libros
1241 501005217A6X00102404 0007	01 Servidor Lenovo ThinkSystem SR550, Servidor en Rack de 2U, Memoria de 64 GB, Memoria RAM Lenovo DDR4	157,172.24
1241 501005217A6X00102404 0008	01 Escaner Kodak i2620, 216 x 863 mm (Profis 2016)	15,050.10
1241 501005217A6X00102404 0009	27 Laptop marca Dell mod. Vostro 3459 (Profis 2016)	304,929.90
1241 501005217A6X00102404 0010	02 SERVIDOR DELL R330 (RECURSOS PEF 2017)	84,600.00
1241 501005217A6X00102404 0011	06 PC DE ESCRITORIO HP PRODESK 400 (RECURSOS PEF 2017)	91,914.00
1241 501005217A6X00102404 0012	01 Impresora laser negro de alto volumen modelo laserjet 4350DTN marca h.p.	8,950.30
1241 501005217A6X00102404 0013	11 Laptop vostro V3460 btx marca dell.	87,950.50
1241 50300211528C00702301 0002	01 PZA. ESCANER KODAK ALARIS SCAN STATION730EXPLUS ADF	51,254.60
1241 50300311528C00702301 0002	01 PZA. ESCANER KODAK ALARIS SCAN STATION730EXPLUS ADF	51,254.60
1241 505001114A3X00102301 0002	01 PZA. ESCANER KODAK ALARIS STATION 730EX PLUS ADF RESOLUCION 600 DPI serie: 51556412	54,102.32
1241 505001114A3X00102301 0003	01 PZA. IMPRESORA DE INYECCION HP OFFICEJET 200 COLOR, SERIE: TH355BT0YX	7,261.80
1241 505001114A3X00102301 0004	01 PZA. MULTIFUNCIONAL HP LASER JET PRO 4303dw COLOR LASER 35PPM DUPLEX, SERIE: CNBRR570PK	13,507.41
1241 51220011528C00102201 0002	01 ESCANER MCA. KODAK MOD. ALARIS 730EX PLUS (FACT. B-37)	57,266.18
1241 51220011528C00102201 0003	01 MULTIFUNCIONAL MCA. HP MOD. M283FDW LASERJET PRO (FACT. FAC-E-2257)	8,124.47
1241 51220011528C00102201 0004	01 PLOTTER MCA. HP MOD. DESIGNJET T250 (FACT. F-1803)	20,068.00
1241 51220011528C00102201 0005	01 MONITOR TOUCH VIEW SONIC MOD. TD2760 DE 20", No. DE SERIE: vsf221020314 (FACT. B-237).	15,980.16
1241 51220011528C00702001 0023	05 ESCANER KODAKALARIS I1190	61,563.52
1241 51220011528C00702101 0004	02 SCANNER MCA. HP, MOD. SCANJET PRO 2000 (FACT. 1627)	24,802.35
1241 51220011528C00702101 0005	01 IMPRESORA MULTIFUNCIONAL MCA. EPSON ECOTANK L6171 (FACT. 1627)	8,970.67
1241 51220011528C00702101 0006	01 IMPRESORA MONOCROMATICA MCA. HP, MOD. LASERJET INTERPRISE (FACT. 1627)	12,293.68
1241 51220011528C00702101 0007	01 COMPUTADORA IMAC MCA. APPLE (FACT. 1783)	66,700.00
1241 51220011528C00702101 0011	03 SWITCH UNIFI DE 48 PUERTOS (FACT. 1907)	58,740.03
1241 51220011528C00702101 0012	02 UNIFI SWITCH DE 48 PUERTOS (FACT. 1907)	74,729.75
1241 51220011528C00702101 0013	06 ACCESS POINT UNIFI DE LARGO ALCANCE (FACT. 1907)	42,363.99
1241 51220011528C00702101 0014	01 UPS TRIPP LITE SMARTPRO DE ONDA SINUSOIDAL (FACT. 1907)	42,683.36
1241 51220011528C00702101 0015	01 DIGITALIZADOR DE FIRMAS MCA. TOPAZ MOD. SIGNATUREGEM (FACT. 1962)	15,456.71
1241 51220011528C00702101 0016	04 ESCANER MCA. KODAK MOD. ALARIS S2000 S2040 (FACT. 2007).	64,500.64
1241 51220011528C00702101 0017	01 MONITOR P/COMPUTADORA DE 32", MCA. SAMSUNG (FACT. 1783)	22,620.00
1241 51220011528C00702101 0018	02 SCANNER MOD. ALARIS S2040 MCA. KODAK No. DE SERIE: 67562946 Y 67563998 (FACT. 811)	27,791.28
1241 51220011528C00702101 0019	01 SWITH ADMINISTRABLE DE 48 PUERTOS (FACT. 2099).	19,580.01
1241 51220011528C00702101 0020	01 LAPTOP MOD. VOSTRO 15 3500, MCA. DELL (FACT. 1797)	26,100.00
1241 51220011528C00702101 0021	01 NVR 12 MEGAPIXEL (4K)/32 CANALES IP/8 BAHÍAS DE DISCO DURO/2 TARJETAS DE RED/SOPORTA RAID CON HOT SWAP/HDMI EN 4K/SOPORTA POS (FACT. 2151).	44,840.67
1241 51220011528C00702101 0022	01 DISCO DURO WD DE 10TB PRO/7200RPM/OPTIMIZADO PARA SOLUCIONES DE VIDEO INTELIGENTE (FACT. 2151)	11,136.00

SISTEMA CONTABLE 2024
RELACIÓN DE BIENES MUEBLES QUE COMPONEN SU PATRIMONIO
Cuenta Pública al 30 de junio de 2024

Página 5 de 8

Hora: 04:32:34p. m.

Fecha: 22/07/2024

Código	Descripción del Bien	Valor en Libros
1241 51220011528C00802201 0002	01 ESCANER KODAK ALARIS STATION 730 EX PLUS ADF	52,242.99
1241 51220011528C00802201 0003	01 ESCANER KODAK ALARIS SCAN STATION 730EX PLUS ADF RESOLUCION 600 DPI 70 PPM	52,780.00
1241 51220011528C00802201 0004	02 ESCANER KODAK ALARIS SCAN 730EX PLUS ADF	104,485.98
1241 51220011528C00802201 0005	01 ESCANER KODAK ALARIS SCAN STATION 730EX PLUS ADF	52,354.07
1241 51220011528C00802201 0006	01 ESCANER KODAK ALARIS SCAN STATION 730EX PLUS ADF NO. DE SERIE 51556471	52,942.31
1241 51220021595U11602201 0002	20 LAP TOP DELL VOSTRO 14 3400 S/N: 1JBD7K3, 1YDV7K3, 38FV7K3, 5G2F7K3, 668F7K3, 6CSC7K3, 6FGDJK3, 6SLC7K3, 788F7K3, 7F2F7K3, 86FV7K3, 8ZF7K3, B2ZCJK3, C18F7K3, CJGDK3, CMBD7K3, F2FC7K3, F2FV7K3, GGXL7K3, GSDV7K3 (FACT. B-506)	419,999.81
1241 51220021595U11602201 0003	20 COMPUTADORAS DE ESCRITORIO HP 280 G5 SFF S/N: 4CE222BVW3, 4CE222BVWV, 4CE222BVWY, 4CE222BVX5, 4CE222BVX6, 4CE222BVXP, 4CE222BVY2, 4CE222BVY4, 4CE222BVYM, 4CE222BVYS, 4CE222BVYW, 4CE222BVZ1, 4CE222BVZ6, 4CE222BW08, 4CE222BW1W, 4CE222BW2M, 4CE222BW3P, 4CE222BW55, 4CE222BW5F, 4CE222BW5S, MONITOR S/N: 3CQ144015P, 3CQ144015R, 3CQ144015S, 3CQ1440178, 3CQ144018L, 3CQ1440196, 3CQ14401HS, 3CQ14401N1, 3CQ14401SC, 3CQ14401TZ, 3CQ14401Z7, 3CQ144024N, 3CQ144029C, 3CQ14403BX, 3CQ14403CP, 3CQ14403CX, 3CQ144	367,000.10
1241 51220021595U11602201 0004	02 ESCÁNER KODAK ALARIS S2060W S/N: 62662225 Y 62662841 (FACT. B-506)	39,800.09
1241 51220021595W00102101 0002	01 PANTALLA ELECTRICA SCIENCETECH ELECTRIC SCREEN 150" (FACT. 1947)	11,516.00
1241 51220021595W00102101 0003	04 LAPTOP DELL VOSTRO 14 3400 (FACT. 1947).	67,419.20
1241 51220021595W00102101 0004	12 COMPUTADORA DE ESCRITORIO DESKTOP DELL VOSTRO 3681 SFF (FACT. 1947)	238,432.06
1241 51220021595W00102101 0005	04 ESCANER KODAK ALARIS S2050 600 X 600 (FACT. 001820-E)	59,832.80
1241 90100111528C00702301 0002	01 PZA. REFRIGERADOR AUTOMATICO ANDROMEDA GRAFITO 10 PIES MABE	14,384.00
1241 90500111528C00102301 0002	01 PZA. EQUIPO DE AIRE ACONDICIONADO TIPO MINI SPLIT DE 60,000 BTUS MODELO HPISO TECHO MIRAGE INVERTER A 220 VOLTS	50,808.00
1241 90500111528C00702301 0002	01 PZA. ASPIRADORA DE 18 GAL/60L, EN ACERO INOXIDABLE, TRUPER	9,280.00
1241 90500111528C00702301 0003	01 PZA. EQUIPO DE AIRE ACONDICIONADO TIPO MINI SPLIT DE 12,000 BTUS MODELO HI BALL, A 220 VOLTS FACT. CO-564	7,888.00
1241 90500111528C00702301 0004	01 PZA. EQUIPO DE AIRE ACONDICIONADO TIPO MINI SPLIT DE 60,000 BTUS MODELO HPISO TECHO MIRAGE INVERTER A 220 VOLTS FACT. CO-569	50,808.00
1241 90500111528C00702301 0005	01 PZA. EQUIPO DE AIRE ACONDICIONADO TIPO MINI SPLIT DE 12,000 BTUS MODELO HI BALL, A 220 VOLTS FACT. CO-586	9,150.00
1241 90500111528C00702301 0006	01 PZA. EQUIPO DE AIRE ACONDICIONADO TIPO MINI SPLIT DE 12,000 BTUS MODELO HI BALL, A 220 VOLTS FCAT. CO-587	7,888.00
1241 90500111528C00802301 0002	01 PZA. EQUIPO DE AIRE ACONDICIONADO TIPO MINI SPLIT DE 60,000 BTUS MODELO HPISO TECHO MIRAGE INVERTER A 220 VOLTS	50,808.00
1241 90500111528C01002401 0002	01 EQUIPO DE AIRE ACONDICIONADO TIPO MINISPLIT DE 50,000 BTUS MODELO PISO TECHO MARCA MIRAGE	40,832.00
1241 912200114A3X00101601 0002	01 BANDERA NACIONAL DE OFICINA ESTAMPADA CONFECCIONADA EN TELA DE RAZO	3,215.99
1241 912200114A3X00101601 0003	02 Equipo de Aire Acondicionado tipo MINI-SPLIT 18 MIL BTU 220V MIRAGE X3 (ECONOMÍAS 2015)	13,896.48

SISTEMA CONTABLE 2024
RELACIÓN DE BIENES MUEBLES QUE COMPONEN SU PATRIMONIO
Cuenta Pública al 30 de junio de 2024

Página 6 de 8

Hora: 04:32:34p. m.

Fecha: 22/07/2024

Código	Descripción del Bien	Valor en Libros
1241 912200114A3X00101601 0004	01 Equipo de Aire Acondicionado tipo MINI-SPLIT 24 MIL BTU 220V MIRAGE X3 (ECONOMÍAS 2015)	8,536.97
1241 912200114A3X00101601 0005	03 Equipo de Aire Acondicionado tipo Mini Split de 60,000 BTU Midea (1 al Millar Ingresos Propios)	84,565.38
1241 912200114A3X00101601 0006	01 Equipo de Aire Acondicionado tipo MINI SPLIT LG 24000 BTU 220/1/60 (ECONOMÍAS 2015)	9,727.35
1241 912200114A3X00102104 0002	03 Equipo de Cómputo Dell Vostro 3468 Sistema Operativo Windows 10 PRO	39,627.00
1241 912200114A3X00102104 0003	01 NOTEBOOK, Dell Latitude 143490, Sistema Operativo Windows 10 PRO	18,719.00
1241 912200114A3X00102204 0002	10 Módulos de subdirector color nuez haya	71,300.00
1241 912200114A3X00102204 0003	09 Juego de conjunto dirección	148,212.00
1241 912200114A3X00102204 0004	01 Mesa de juntas tipo modelar mca. euroespacio	8,624.42
1241 912200114A3X00102204 0005	01 Escritorio ejecutivo linea 2000	7,852.49
1241 912200114A3X00102204 0006	2 Modulos de subdirector	22,222.60
1241 912200114A3X00102204 0007	01 Sala Xelha 321 piel color negro	9,900.00
1241 912200114A3X00102204 0008	01 Kit de Controladores mod. ACK02SL marca Rosslare	80,835.76
1241 91220011528C00101801 0002	13 Unidad de Aire Acondicionado tipo Minisplits piso techo, mca. freyven mod. 53F460CKA 60,000 BTU a 220/1F/60HZ con refrigerante R-22.	752,570.88
1241 91220011528C00102104 0002	01 Router marca Mikrotic, modelo CCR1036-12G-4S, 36 Nucleos, 12 Puertos.	27,999.00
1241 91220011528C00102104 0003	22 Switch marca UBNT modelo US, 48 Puertos.	212,938.00
1241 91220011528C00102104 0004	02 Switch marca UBNT, modelo US24500W	31,458.00
1241 91220011528C00102104 0005	04 Switch marca UBNT, modelo ES48750W	92,156.00
1241 91220011528C00102104 0006	01 Impresora Evolis Primacy USB, Roja Simplex Serie: 10000674603	32,579.00
1241 91220011528C00102201 0002	01 TORNQUETE TRIPODE DOBLE CARRIL ZKTECO TS2200 No. DE SERIE BRGG215060012 (FACT. B-284)	49,799.99
1241 91220011528C00102201 0003	01 TORNQUETE TRIPODE DOBLE CARRIL BIDIRECCIONAL, ZKTECO TS2200, ACERO SUS304, INDICADORES LED/SEMIAUTOMATICO	49,653.80
1241 91220011528C00102201 0004	01 TRUPER DESMALEZADORA A GASOLINA 43 CC MANGO TIPO BICI	6,925.20
1241 91220011528C00701901 0002	01 Equipo de Aire Acondicionado tipo MiniSplit	217,980.00
1241 91220011528C00702001 0002	01 Engargoladora Para Arillo Metalico Dual Twin Binder	16,688.04
1241 91220011528C00702001 0007	03 ENGARGOLADORA PARA ANILLO METALICO DUAL TWIN BINDER GBC	64,815.00
1241 91220011528C00702101 0002	01 TELEVISOR LED MCA. LG, MOD. PGL SMART TV (FACT. 1626)	7,654.47
1241 91220011528C00702101 0003	01 VIDEOPROYECTOR PORTIL LED, MAC. LG, MOD. PH30N (FACT. 1626)	12,842.32
1241 91220011528C00702201 0004	03 ENGARGOLADORA PARA ARILLO PLASTICO (FACT. FE5B0948-A200-4A1D-931F-EF37FEC5C9A3)	21,471.95
1241 91220011528C00702201 0005	03 ENMICADORA USO RUDO (FACT. FE5B0948-A200-4A1D-931F-EF37FEC5C9A3)	21,672.92
1241 91220011528C00702201 0006	03 ENGARGOLADORA PARA ARILLO METALICO PROFESIONAL (FACT. FE5B0948-A200-4A1D-931F-EF37FEC5C9A3)	21,769.07
1241 91220021595W00101501 0001	01 Xerox multifuncional Xerox laser mono WX5890 90PMM (PROFIS2015)	181,981.96
1241 91220021595W00101501 0002	04 Equipo de aire acondicionado tipo minisplit piso-techo PRIME 5 T.R.	88,200.00
1241 91220021595W00102104 0002	02 Servidores Dell Power Edge R330, Chasis para 4 discos de 3.5*procesador Intel Xeon E3-1230 v6 memoria ram de 32GBa 2400MT/s.	108,290.74
1242	Mobiliario y Equipo Educativo y Recreativo	2,174,027.60
1242 10100511528C00702404 0002	01 Sistema con 2 microfones inalámbrico Marca Shure IModelo BLX288/PG58-K12	12,629.00
1242 10100511528C00702404 0003	01 Pantalla Samsung Smart TV 4K ul, 85 D	32,875.90

SISTEMA CONTABLE 2024
RELACIÓN DE BIENES MUEBLES QUE COMPONEN SU PATRIMONIO
Cuenta Pública al 30 de junio de 2024

Página 7 de 8

Hora: 04:32:34p. m.

Fecha: 22/07/2024

Código	Descripción del Bien	Valor en Libros
1242 101005217A6X00102404 0002	03 Videoprojector BENQ Modelo MW550 Sistema de Proyeccion DLP	27,087.00
1242 10100611528C00802301 0002	01 PZA. GRABADORA DE AUDIO PORTATIL DE MANO, MARCA TASCAM MODELO DR-40X	7,656.00
1242 11220011528C00702101 0003	01 MICROFONO PARA PODCAST SHURE MV7 (FACT. 1577)	9,278.84
1242 11220011528C00702101 0008	01 MICROFONO INALAMBRICO SHURE BLX14 (FACT. 1788)	8,674.24
1242 11220011528C00702101 0013	01 PANTALLA LG SMART TV DE 43 4K MODELO 43UP8050PSB CON NUMERO DE SERIE105MXMT8C211 (INCLUYE SOPORTE) (FACT. MDA-173)	19,116.80
1242 31220011528C00702101 0002	01 CAMARA MCA. CANON MOD. EOS M50 MARK II (FACT. 2135)	24,487.60
1242 31220011528C00702101 0003	01 ESTABILIZADOR RSC 2 COMBO DJI (FACT. 2135)	22,683.15
1242 912200111A1X00102004 0002	01 videoprojector sony vpl-cs20	9,000.00
1242 912200114A3X00102004 0002	02 Pantallas plana interactivas smart board modelo 8070i-G4-SMP (Estímulos fiscales)	2,000,539.07
1244	Vehículos y Equipo de Transporte	10,216,828.00
1244 10500111528C00102301 0002	01 UNIDAD NISSAN PATHFINDER PLAINUM T/A 3.5L 4WD MODELO 2023 N° MOTOR: VQ35723867W	1,247,900.00
1244 105001217A6X00102404 0002	02 Unidad Nissan Frontier XE TM versión especial mod. 2013 (PROFIS 2013)	360,140.00
1244 112200114A3X00102101 0002	01 CAMIONETA ESTAQUITAS NP300, 02 PUERTAS MOD. 2021, MOTOR QR25430869H, MCA. NISSAN (FACT. FVC-11451).	372,302.00
1244 112200114A3X00102101 0004	01 VEHICULO SEDAN V-DRIVE 4 PUERTAS T/M MCA. NISSAN MOD. 2022, MOTOR HR16469495U (FACT. FVC-11558)	229,222.00
1244 112200114A3X00102101 0005	01 VEHICULO SEDAN V-DRIVE 4 PUERTAS T/M MCA. NISSAN MOD. 2022	229,222.00
1244 112200114A3X00102101 0006	01 CAMIONETA FORD RANGER SAFR MODELO 2022 4 PUERTAS (FACT. AM-12701)	512,800.00
1244 112200114A3X00102201 0002	01 VEHICULO MCA. FORD FIGO MODELO 2021 (FACT. AM-12746)	259,800.00
1244 112200114A3X00102201 0003	01 CAMIONETA HILUX 4X2 MARCA TOYOTA (FACT. FVA-14910)	468,500.00
1244 11220011528C00702001 0002	06 Camioneta Nissan NP300 Frontier XE T/C AC Paq. Seg. 6 Vel. Modelo 2020 N° Motor QR25397472H, QR25387698H, QR25387050H, QR25388757H, QR25387937H, QR25388046H	2,119,931.04
1244 11220011528C00802201 0002	01 VEHICULO MARCA MG, MODELO MG RX8 ELEGANCE TA, COLOR PERLA ELEGANTE, N° SERE: LSJW84W90NG055755, N° DE MOTOR: 20L4ERHSN3220026 (FACTURA: FVT-451)	799,900.00
1244 11220011528C01002001 0002	01 Camioneta Nissan NP300 Frontier XE T/C AC Paq. Seg. 6 Vel. Modelo 2020 N° Motor QR25387297H	573,990.96
1244 212200114A3X00102101 0002	REDILA DE ESTAQUITAS PARA VEHICULO NISSAN (FACT. 413)	37,120.00
1244 912200114A3X00102001 0002	03 Camionetas nissan NP300 DC típica TM versión especial modelo 2014.	423,000.00
1244 912200114A3X00102204 0002	03 Vehiculos marca nissan doble cabina color blanco modelo 2013.	336,000.00
1244 912200114A3X00102204 0003	01 Volkswagen tipo van mod. 2004, 9 pasajeros	74,000.00
1244 912200114A3X00102204 0006	02 Vehiculo marca ford ranger xl crew cab (doble cabina) 4 puertas modelo 2008	148,000.00
1244 912200114A3X00102204 0008	02 Vehiculo marca ford ranger xl crew cab tipo pick-up modelo 2008	146,000.00
1244 912200114A3X00102204 0009	03 vehiculos marca chevrolet chevy tipo sedan cuatro puertas mod. 2009	50,000.00
1244 912200114A3X00102204 0011	06 Caminetas Ford Ranger tipo pick up, doble cabina modelo 2010	528,000.00
1244 912200114A3X00102204 0012	01 Vehiculos marca Chevrolet Aveo 4 ptas. comfort, modelo 2010	49,000.00
1244 912200114A3X00102204 0013	03 Vehiculos marca Nissan Tsuru gsi t_m. color blanco modelo 2011	82,000.00
1244 912200114A3X00102204 0015	01 Vehiculos marca nissan doble cabina color plata modelo 2005	42,000.00
1244 912200114A3X00102204 0016	02 Vehiculos Chevrolet chevy c2 tipo sedan cuatro puertas modelo 2009	31,000.00

SISTEMA CONTABLE 2024
RELACIÓN DE BIENES MUEBLES QUE COMPONEN SU PATRIMONIO
Cuenta Pública al 30 de junio de 2024

Página 8 de 8

Hora: 04:32:34p. m.

Fecha: 22/07/2024

Código	Descripción del Bien	Valor en Libros
1244 912200114A3X00102204 0017	02 vehiculos marca chevrolet chevy tipo sedan cuatro puertas mod. 2009 c/aire	66,000.00
1244 91220021591K03202204 0002	03 vehiculos marca chevrolet chevy c2 cuatro puertas mod. 2010 1 al millar (fisc. de convenios 2008)	76,000.00
1244 91220021591K03202204 0003	01 Vehiculo marca nissan tsuru gsi t_m, color blanco, mod. 2011, para 5 pasajeros, 4 ptas. 1 al millar (rec. fed. convenios 2009)	41,000.00
1244 91220021591K03202204 0004	01 Vehiculo marca nissan doble cabina modelo 2012 (1 al millar inversión)	105,000.00
1244 91220021595U00302204 0002	02 Vehiculos marca ford ranger xl crew cab. tipo pick-up mod. 2006 (Profis)	84,000.00
1244 91220021595U00302204 0003	01 Vehiculos marca ford ranger xl crew cab. tipo puck-up mod. 2007 (Profis)	69,000.00
1244 91220021595U00302204 0004	02 vehiculos marca ford ranger tipo pick-up doble cabina modelo 2008 (Profis)	74,000.00
1244 91220021595U00302204 0005	01 Vehiculos Marca Nissan doble cabina tipica versión especial color blanco mod. 2011. (profis)	94,000.00
1244 91220021595U00302204 0006	02 Vehiculo mca. nissan doble cabina tipica color blanco modelo 2012 (profis)	210,000.00
1244 91220021595W00102001 0002	02 Nissan NP300 DC Tipica versión especial mod. 2014 (PROFIS 2014)	278,000.00
1246	Maquinaria, Otros Equipos y Herramientas	279,026.65
1246 212200111A1X00101601 0002	01 MOTOBOMBA 2HP 50X50 MM SIEMENS	3,143.99
1246 212200111A1X00101701 0002	01 Bomba Evans trifasica de 2 h.p.	7,424.19
1246 50100111528C00702401 0002	01 PZA. APPLE 5G IPHONE 15 128GB BLACK A3	23,905.00
1246 512200114A3X00101601 0002	01 Equipo Apple Iphone 6S Gold 64 GB (FOADIS 2015)	16,299.00
1246 512200114A3X00101601 0003	02 Equipo celular Iphone 6S Space Gray 64 GB (Economías 2008)	32,598.00
1246 512200114A3X00101901 0002	01 BLACKBERRY LTE. BBB100-1 KEY ONE NEG/PLAT	8,319.00
1246 51220011528C00101801 0002	10 Telefonos IP, marca Grandstream, modelo GXV-3240	56,840.00
1246 51220011528C00101801 0003	01 Enlace Punto a Punto, con equipo marca Mimosa, modelo B5-LITE, capacidad 750 Mb.	40,600.00
1246 51220011528C00101801 0004	01 Conmutador IP Asterisk, marca DELL	55,564.23
1246 51220011528C00702001 0002	SAMSUNG LTE SM-N975F GLX NOTE 10+ PLATA	12,363.65
1246 61220011528C00702101 0003	01 MULTIMETRO RMS FLUKE-179	13,713.52
1246 71220011528C00702101 0002	01 SOLDADORA INVERSORA DE 200 AMPS 1/2 MCA. TRUPER (FACT. AA-1412)	8,256.07

SISTEMA CONTABLE 2024
RELACIÓN DE BIENES INMUEBLES QUE COMPONEN SU PATRIMONIO
Cuenta Pública al 30 de junio de 2024

Página 1 de 1
Hora: 04:32:43p. m.
Fecha: 22/07/2024

Código	Descripción del Bien	Valor en Libros
--------	----------------------	-----------------

No presenta saldos a la fecha

SISTEMA CONTABLE 2024
RELACIÓN DE ACTIVOS INTANGIBLES QUE COMPONEN SU PATRIMONIO
Cuenta Pública al 30 de junio de 2024

Página 1 de 1
 Hora: 04:32:51p. m.
 Fecha: 22/07/2024

Código	Descripción del Bien	Valor en Libros
1254	Licencias	4,478,928.53
1254 10100511528C00102404 0002	200 licencias de software microsoft office 2019 (Nuevos Valores)	1,560,000.00
1254 10100511528C00702401 0002	01 PZA. SQL SERVER 2022 STANDAR EDITION COM-PERPETUO	31,528.80
1254 10100511528C00702404 0002	80 LICENCIAS PERPETUA MICROSOFT OFFICE 2019	1,169,600.00
1254 101005217A6X00102404 0002	30 Licencias Office STD 2019 Open Gobierno N.P. 021-10618	294,780.00
1254 11220011528C00502201 0003	03 LICENCIAS WINDOWS SERVER 2022 STANDARD - 16 CORE LICENSE PACK-COM-PERPETUO DESKTOP EXPERIENCE	128,968.80
1254 11220011528C00702101 0002	64 LICENCIAS MICROSOFT 2019	1,075,370.11
1254 11220011528C00702101 0003	19 LICENCIAS MICROSOFT ESD OFFICE HOGAR Y NEGOCIO 2021 (FACT. A-311)	126,123.24
1254 11220011528C00702101 0004	01 LICENCIA MICROSOFT SQL SERVER 2016 ESTÁNDAR EDITION (FACT. E-178)	47,800.12
1254 11220011528C00702201 0002	01 LICENCIA ILLUSTRATOR FOR TEAMS - SUBSCRIPTION NEW 1 USUARIO (FACT. B-153)	14,919.15
1254 11220011528C00702201 0003	01 LICENCIA INDESIGN FOR TEAMS - SUBSCRIPTION NEW 1 USUARIO (FACT. B-153).	14,919.15
1254 11220011528C00702201 0004	01 LICENCIA PHOTOSHOP FOR TEAMS - SUBSCRIPTION NEW 1 USUARIO (FACT. B-153).	14,919.16