

**SISTEMA CONTABLE 2024**  
**ESTADO DE SITUACIÓN FINANCIERA**  
**AL 30 DE JUNIO DEL 2024**  
 (Cifras en Pesos)

Concepto	2024	2023	Concepto	2024	2023
<b>ACTIVO</b>			<b>PASIVO</b>		
<b>Activo Circulante</b>			<b>Pasivo Circulante</b>		
Efectivo y Equivalentes	7,537,506.87	9,322,750.82	Cuentas por Pagar a Corto Plazo	6,088,071.88	8,255,415.61
Derechos a Recibir Efectivo o Equivalentes	1,698,633.88	0.00	Documentos por Pagar a Corto Plazo	0.00	0.00
Derechos a Recibir Bienes o Servicios	0.00	0.00	Porción a Corto Plazo de la Deuda Pública a Largo Plazo	0.00	0.00
Inventarios	0.00	0.00	Títulos y Valores a Corto Plazo	0.00	0.00
Almacenes	0.00	0.00	Pasivos Diferidos a Corto Plazo	0.00	0.00
Estimación por Pérdida o Deterioro de Activos Circulantes	0.00	0.00	Fondos y Bienes de Terceros en Garantía y/o Administración a Corto Plazo	0.00	0.00
Otros Activos Circulantes	0.00	0.00	Provisiones a Corto Plazo	0.00	0.00
			Otros Pasivos a Corto Plazo	0.00	0.00
<b>Total de Activos Circulantes</b>	<b>9,236,140.75</b>	<b>9,322,750.82</b>	<b>Total de Pasivos Circulantes</b>	<b>6,088,071.88</b>	<b>8,255,415.61</b>
<b>Activo No Circulante</b>			<b>Pasivo No Circulante</b>		
Inversiones Financieras a Largo Plazo	0.00	0.00	Cuentas por Pagar a Largo Plazo	0.00	0.00
Derechos a Recibir Efectivo o Equivalentes a Largo Plazo	5,415,999.47	5,415,999.47	Documentos por Pagar a Largo Plazo	0.00	0.00
Bienes Inmuebles, Infraestructura y Construcciones en Proceso	0.00	0.00	Deuda Pública a Largo Plazo	0.00	0.00
Bienes Muebles	17,015,800.96	16,973,600.96	Pasivos Diferidos a Largo Plazo	48,750,165.58	48,749,361.83
Activos Intangibles	628,209.40	628,209.40	Fondos y Bienes de Terceros en Garantía y/o Administración a Largo Plazo	0.00	0.00
Depreciación, Deterioro y Amortización Acumulada de Bienes	0.00	0.00	Provisiones a Largo Plazo	300,000.00	300,000.00
Activos Diferidos	37,529,543.92	37,529,543.92			
Estimación por Pérdida o Deterioro de Activos no Circulantes	0.00	0.00			
Otros Activos no Circulantes	0.00	0.00			
<b>Total de Activos No Circulantes</b>	<b>60,589,553.75</b>	<b>60,547,353.75</b>	<b>Total de Pasivos No Circulantes</b>	<b>49,050,165.58</b>	<b>49,049,361.83</b>
			<b>Total del Pasivo</b>	<b>55,138,237.46</b>	<b>57,304,777.44</b>
			<b>HACIENDA PÚBLICA / PATRIMONIO</b>		
			<b>Hacienda Pública/Patrimonio Contribuido</b>		
			Aportaciones	0.00	0.00
			Donaciones de Capital	0.00	0.00
			Actualización de la Hacienda Pública/Patrimonio	0.00	0.00
			<b>Hacienda Pública/Patrimonio Generado</b>	14,687,457.04	12,565,327.13
			Resultados del Ejercicio (Ahorro/Desahorro)	2,645,241.42	661,643.96
			Resultados de Ejercicios Anteriores	12,042,215.62	11,903,683.17
			Revalúos	0.00	0.00
			Reservas	0.00	0.00
			Rectificaciones de Resultados de Ejercicios Anteriores	0.00	0.00
			<b>Exceso o Insuficiencia en la Actualización de la Hacienda Pública/Patrimonio</b>	0.00	0.00
			Resultado por Posición Monetaria	0.00	0.00
			Resultado por Tenencia de Activos no Monetarios	0.00	0.00
			<b>Total Hacienda Pública/Patrimonio</b>	<b>14,687,457.04</b>	<b>12,565,327.13</b>
<b>Total del Activo</b>	<b>69,825,694.50</b>	<b>69,870,104.57</b>	<b>Total del Pasivo y Hacienda Pública/Patrimonio</b>	<b>69,825,694.50</b>	<b>69,870,104.57</b>

**SISTEMA CONTABLE 2024**  
**ESTADO DE ACTIVIDADES**  
**DEL 1o. DE ENERO AL 30 DE JUNIO DE 2024**  
 (Cifras en Pesos)

Concepto	2024	2023
<b>INGRESOS Y OTROS BENEFICIOS</b>		
<i>Ingresos de Gestión</i>	<b>0.00</b>	<b>0.00</b>
Impuestos	0.00	0.00
Cuotas y Aportaciones de Seguridad Social	0.00	0.00
Contribuciones de Mejoras	0.00	0.00
Derechos	0.00	0.00
Productos	0.00	0.00
Aprovechamientos	0.00	0.00
Ingresos por Venta de Bienes y Prestación de Servicios	0.00	0.00
<i>Participaciones, Aportaciones, Convenios, Incentivos Derivados de la Colaboración Fiscal, Fondos Distintos de Aportaciones, Transferencias, Asignaciones, Subsidios y Subvenciones, y Pensiones y Jubilaciones</i>	<b>132,408,641.85</b>	<b>345,486,907.80</b>
Participaciones, Aportaciones, Convenios, Incentivos Derivados de la Colaboración Fiscal y Fondos Distintos de Aportaciones	0.00	0.00
Transferencias, Asignaciones, Subsidios y Subvenciones, y Pensiones y Jubilaciones	132,408,641.85	345,486,907.80
<i>Otros Ingresos y Beneficios</i>	<b>4.60</b>	<b>232.32</b>
Ingresos Financieros	0.00	0.00
Incremento por Variación de Inventarios	0.00	0.00
Disminución del Exceso de Estimaciones por Pérdida o Deterioro u Obsolescencia	0.00	0.00
Disminución del Exceso de Provisiones	0.00	0.00
Otros Ingresos y Beneficios Varios	4.60	232.32
<b>Total de Ingresos y Otros Beneficios</b>	<b>132,408,646.45</b>	<b>345,487,140.12</b>
<b>GASTOS Y OTRAS PÉRDIDAS</b>		
<i>Gastos de Funcionamiento</i>	<b>129,318,215.07</b>	<b>318,208,755.78</b>
Servicios Personales	88,164,410.73	221,818,420.14
Materiales y Suministros	20,803,609.63	48,750,988.00
Servicios Generales	20,350,194.71	47,639,347.64
<i>Transferencias, Asignaciones, Subsidios y Otras Ayudas</i>	<b>424,500.00</b>	<b>10,376,841.84</b>
Transferencias Internas y Asignaciones al Sector Público	0.00	0.00
Transferencias al Resto del Sector Público	0.00	0.00
Subsidios y Subvenciones	0.00	6,154,413.57
Ayudas Sociales	424,500.00	4,222,428.27
Pensiones y Jubilaciones	0.00	0.00
Transferencias a Fideicomisos, Mandatos y Contratos Análogos	0.00	0.00
Transferencias a la Seguridad Social	0.00	0.00
Donativos	0.00	0.00
Transferencias al Exterior	0.00	0.00
<i>Participaciones y Aportaciones</i>	<b>0.00</b>	<b>0.00</b>
Participaciones	0.00	0.00
Aportaciones	0.00	0.00
Convenios	0.00	0.00
<i>Intereses, Comisiones y Otros Gastos de la Deuda Pública</i>	<b>0.00</b>	<b>0.00</b>
Intereses de la Deuda Pública	0.00	0.00
Comisiones de la Deuda Pública	0.00	0.00
Gastos de la Deuda Pública	0.00	0.00
Costo por Coberturas	0.00	0.00
Apoyos Financieros	0.00	0.00
<i>Otros Gastos y Pérdidas Extraordinarias</i>	<b>20,689.96</b>	<b>16,239,898.54</b>
Estimaciones, Depreciaciones, Deterioros, Obsolescencia y Amortizaciones	0.00	0.00
Provisiones	0.00	0.00
Disminución de Inventarios	0.00	0.00
Otros Gastos	20,689.96	16,239,898.54
<i>Inversión Pública</i>	<b>0.00</b>	<b>0.00</b>
Inversión Pública no Capitalizable	0.00	0.00
<b>Total de Gastos y Otras Pérdidas</b>	<b>129,763,405.03</b>	<b>344,825,496.16</b>
<b>Resultados del Ejercicio (Ahorro/Desahorro)</b>	<b>2,645,241.42</b>	<b>661,643.96</b>

**SISTEMA CONTABLE 2024**  
**ESTADO DE VARIACIÓN EN LA HACIENDA PÚBLICA**  
**DEL 01 DE ENERO AL 30 DE JUNIO DE 2024**

(Cifras en Pesos)

Página 1 de 1

Fecha:

22/07/2024

Concepto	Hacienda Pública / Patrimonio Contribuido	Hacienda Pública / Patrimonio Generado de Ejercicios Anteriores	Hacienda Pública / Patrimonio Generado del Ejercicio	Exceso o Insuficiencia en la Actualización de la Hacienda Pública/Patrimonio	Total
Hacienda Pública / Patrimonio Contribuido Neto de 2023	0.00				0.00
Aportaciones	0.00				0.00
Donaciones de Capital	0.00				0.00
Actualización de la Hacienda Pública/Patrimonio	0.00				0.00
Hacienda Pública / Patrimonio Generado Neto de 2023		11,903,683.17	661,643.96		12,565,327.13
Resultados del Ejercicio (Ahorro/Desahorro)			661,643.96		661,643.96
Resultado de Ejercicios Anteriores		11,903,683.17			11,903,683.17
Revalúos		0.00			0.00
Reservas		0.00			0.00
Rectificaciones de Resultados de Ejercicios Anteriores		0.00			0.00
<b>Exceso o Insuficiencia en la Actualización de la Hacienda Pública / Patrimonio Neto de 2023</b>				0.00	0.00
Resultado por Posición Monetaria				0.00	0.00
Resultado por Tenencia de Activos no Monetarios				0.00	0.00
<b>Hacienda Pública / Patrimonio Neto Final de 2023</b>	<b>0.00</b>	<b>11,903,683.17</b>	<b>661,643.96</b>	<b>0.00</b>	<b>12,565,327.13</b>
<b>Cambios en la Hacienda Pública / Patrimonio Contribuido Neto de 2024</b>	<b>0.00</b>				<b>0.00</b>
Aportaciones	0.00				0.00
Donaciones de Capital	0.00				0.00
Actualización de la Hacienda Pública/Patrimonio	0.00				0.00
<b>Variaciones de la Hacienda Pública / Patrimonio Generado Neto de 2024</b>		<b>138,532.45</b>	<b>1,983,597.46</b>		<b>2,122,129.91</b>
Resultados del Ejercicio (Ahorro/Desahorro)			2,645,241.42		2,645,241.42
Resultados de Ejercicios Anteriores		138,532.45	(661,643.96)		(523,111.51)
Revalúos			0.00		0.00
Reservas			0.00		0.00
Rectificaciones de Resultados de Ejercicios Anteriores			0.00		0.00
<b>Cambios en el Exceso o Insuficiencia en la Actualización de la Hacienda Pública / Patrimonio Neto de 2024</b>				<b>0.00</b>	<b>0.00</b>
Resultado por Posición Monetaria				0.00	0.00
Resultado por Tenencia de Activos no Monetarios				0.00	0.00
<b>Hacienda Pública / Patrimonio Neto Final de 2024</b>	<b>0.00</b>	<b>12,042,215.62</b>	<b>2,645,241.42</b>	<b>0.00</b>	<b>14,687,457.04</b>

**SISTEMA CONTABLE 2024**  
**ESTADO DE CAMBIOS EN LA SITUACIÓN FINANCIERA**  
**DEL 1o. DE ENERO AL 30 DE JUNIO DE 2024**  
 (Cifras en Pesos)

Página 1 de 1

Fecha: 22/07/2024

Concepto	Origen	Aplicación
<b>ACTIVO</b>	<b>1,785,243.95</b>	<b>1,740,833.88</b>
<b>Activo Circulante</b>	<b>1,785,243.95</b>	<b>1,698,633.88</b>
Efectivo y Equivalentes	1,785,243.95	0.00
Derechos a Recibir Efectivo o Equivalentes	0.00	1,698,633.88
Derechos a Recibir Bienes o Servicios	0.00	0.00
Inventarios	0.00	0.00
Almacenes	0.00	0.00
Estimación por Pérdida o Deterioro de Activos Circulantes	0.00	0.00
Otros Activos Circulantes	0.00	0.00
<b>Activo No Circulante</b>	<b>0.00</b>	<b>42,200.00</b>
Inversiones Financieras a Largo Plazo	0.00	0.00
Derechos a Recibir Efectivo o Equivalentes a Largo Plazo	0.00	0.00
Bienes Inmuebles, Infraestructura y Construcciones en Proceso	0.00	0.00
Bienes Muebles	0.00	42,200.00
Activos Intangibles	0.00	0.00
Depreciación, Deterioro y Amortización Acumulada de Bienes	0.00	0.00
Activos Diferidos	0.00	0.00
Estimación por Pérdida o Deterioro de Activos no Circulantes	0.00	0.00
Otros Activos no Circulantes	0.00	0.00
<b>PASIVO</b>	<b>803.75</b>	<b>2,167,343.73</b>
<b>Pasivo Circulante</b>	<b>0.00</b>	<b>2,167,343.73</b>
Cuentas por Pagar a Corto Plazo	0.00	2,167,343.73
Documentos por Pagar a Corto Plazo	0.00	0.00
Porción a Corto Plazo de la Deuda Pública a Largo Plazo	0.00	0.00
Títulos y Valores a Corto Plazo	0.00	0.00
Pasivos Diferidos a Corto Plazo	0.00	0.00
Fondos y Bienes de Terceros en Garantía y/o Administración a Corto Plazo	0.00	0.00
Provisiones a Corto Plazo	0.00	0.00
Otros Pasivos a Corto Plazo	0.00	0.00
<b>Pasivo No Circulante</b>	<b>803.75</b>	<b>0.00</b>
Cuentas a Pagar a Largo Plazo	0.00	0.00
Documentos por Pagar a Largo Plazo	0.00	0.00
Deuda Pública a Largo Plazo	0.00	0.00
Pasivos Diferidos a Largo Plazo	803.75	0.00
Fondos y Bienes de Terceros en Garantía y/o Administración a Largo Plazo	0.00	0.00
Provisiones a Largo Plazo	0.00	0.00
<b>HACIENDA PÚBLICA/PATRIMONIO</b>	<b>2,122,129.91</b>	<b>0.00</b>
<b>Hacienda Pública/Patrimonio Contribuido</b>	<b>0.00</b>	<b>0.00</b>
Aportaciones	0.00	0.00
Donaciones de Capital	0.00	0.00
Actualización de la Hacienda Pública/Patrimonio	0.00	0.00
<b>Hacienda Pública/Patrimonio Generado</b>	<b>2,122,129.91</b>	<b>0.00</b>
Resultados del Ejercicio (Ahorro/Desahorro)	1,983,597.46	0.00
Resultados de Ejercicios Anteriores	138,532.45	0.00
Revalúos	0.00	0.00
Reservas	0.00	0.00
Rectificaciones de Resultados de Ejercicios Anteriores	0.00	0.00
<b>Exceso o Insuficiencia en la Actualización de la Hacienda Pública/Patrimonio</b>	<b>0.00</b>	<b>0.00</b>
Resultado por Posición Monetaria	0.00	0.00
Resultado por Tenencia de Activos no Monetarios	0.00	0.00

**SISTEMA CONTABLE 2024**  
**ESTADO DE FLUJOS DE EFECTIVO**  
**DEL 01 DE ENERO AL 30 DE JUNIO DE 2024**  
 (Cifras en Pesos)

Página 1 de 2

Fecha: 22/07/2024

Concepto	2024	2023
<b>Flujos de Efectivo de las Actividades de Operación</b>		
<b>Origen</b>	<b>132,408,646.45</b>	<b>345,487,140.12</b>
Impuestos	0.00	0.00
Cuotas y Aportaciones de Seguridad Social	0.00	0.00
Contribuciones de Mejoras	0.00	0.00
Derechos	0.00	0.00
Productos	0.00	0.00
Aprovechamientos	0.00	0.00
Ingresos por Venta de Bienes y Prestación de Servicios	0.00	0.00
Participaciones, Aportaciones, Convenios, Incentivos Derivados de la Colaboración Fiscal y Fondos Distintos de Aportaciones	0.00	0.00
Transferencias, Asignaciones, Subsidios y Subvenciones, y Pensiones y Jubilaciones	0.00	0.00
Otros Orígenes de Operación	132,408,646.45	345,487,140.12
<b>Aplicación</b>	<b>129,763,405.03</b>	<b>344,825,496.16</b>
Servicios Personales	88,164,410.73	221,818,420.14
Materiales y Suministros	20,803,609.63	48,750,988.00
Servicios Generales	20,350,194.71	47,639,347.64
Transferencias Internas y Asignaciones al Sector Público	0.00	0.00
Transferencias al Resto del Sector Público	0.00	0.00
Subsidios y Subvenciones	0.00	6,154,413.57
Ayudas Sociales	424,500.00	4,222,428.27
Pensiones y Jubilaciones	0.00	0.00
Transferencias a Fideicomisos, Mandatos y Contratos Análogos	0.00	0.00
Transferencias a la Seguridad Social	0.00	0.00
Donativos	0.00	0.00
Transferencias al Exterior	0.00	0.00
Participaciones	0.00	0.00
Aportaciones	0.00	0.00
Convenios	0.00	0.00
Otras Aplicaciones de Operación	20,689.96	16,239,898.54
<b>Flujos Netos de Efectivo de las Actividades de Operación</b>	<b>2,645,241.42</b>	<b>661,643.96</b>
<b>Flujos de Efectivo de las Actividades de Inversión</b>		
<b>Origen</b>	<b>138,532.45</b>	<b>43,434,652.13</b>
Bienes Inmuebles, Infraestructura y Construcciones en Proceso	0.00	0.00
Bienes Muebles	0.00	0.00
Otros Orígenes de Inversión	138,532.45	43,434,652.13
<b>Aplicación</b>	<b>2,402,477.84</b>	<b>3,140,798.26</b>
Bienes Inmuebles, Infraestructura y Construcciones en Proceso	0.00	0.00
Bienes Muebles	42,200.00	135,559.96
Otras Aplicaciones de Inversión	2,360,277.84	3,005,238.30
<b>Flujos Netos de Efectivo de las Actividades de Inversión</b>	<b>(2,263,945.39)</b>	<b>40,293,853.87</b>
<b>Flujos de Efectivo de las Actividades de Financiamiento</b>		
<b>Origen</b>	<b>2,779,593.84</b>	<b>467,442.92</b>
Endeudamiento Neto	0.00	0.00
Interno	0.00	0.00
Externo	0.00	0.00
Otros Orígenes de Financiamiento	2,779,593.84	467,442.92
<b>Aplicación</b>	<b>4,946,133.82</b>	<b>41,724,854.46</b>
Servicios de la Deuda	0.00	0.00
Interno	0.00	0.00
Externo	0.00	0.00
Otras Aplicaciones de Financiamiento	4,946,133.82	41,724,854.46
<b>Flujos Netos de Efectivo por Actividades de Financiamiento</b>	<b>(2,166,539.98)</b>	<b>(41,257,411.54)</b>
<b>Incremento/Disminución Neta en el Efectivo y Equivalentes al Efectivo</b>	<b>(1,785,243.95)</b>	<b>(301,913.71)</b>
<b>Efectivo y Equivalentes al Efectivo al Inicio del Ejercicio</b>	<b>9,322,750.82</b>	<b>9,624,664.53</b>
<b>Efectivo y Equivalentes al Efectivo al Final del Ejercicio</b>	<b>7,537,506.87</b>	<b>9,322,750.82</b>



**GOBIERNO CONSTITUCIONAL DEL ESTADO DE CHIAPAS  
CONGRESO DEL ESTADO**

**SISTEMA CONTABLE 2024  
ESTADO DE FLUJOS DE EFECTIVO  
DEL 01 DE ENERO AL 30 DE JUNIO DE 2024  
(Cifras en Pesos)**

Concepto	2024	2023
----------	------	------

**SISTEMA CONTABLE 2024**  
**ESTADO ANALITICO DEL ACTIVO**  
**DEL 01 DE ENERO AL 30 DE JUNIO DEL 2024**

(Cifras en Pesos)

Página 1 de 1

Fecha: 22/07/2024

Concepto	Saldo Inicial	Cargos del Período	Abonos del Período	Saldo Final	Variación del Período
<b>ACTIVO</b>	<b>69,870,104.57</b>	<b>321,535,690.65</b>	<b>321,580,100.72</b>	<b>69,825,694.50</b>	<b>(44,410.07)</b>
<b>ACTIVO CIRCULANTE</b>	<b>9,322,750.82</b>	<b>321,472,802.24</b>	<b>321,559,412.31</b>	<b>9,236,140.75</b>	<b>(86,610.07)</b>
Efectivo y Equivalentes	9,322,750.82	319,199,957.59	320,985,201.54	7,537,506.87	(1,785,243.95)
Derechos a Recibir Efectivo o Equivalentes	0.00	2,272,844.65	574,210.77	1,698,633.88	1,698,633.88
Derechos a Recibir Bienes o Servicios	0.00	0.00	0.00	0.00	0.00
Inventarios	0.00	0.00	0.00	0.00	0.00
Almacenes	0.00	0.00	0.00	0.00	0.00
Estimación por Pérdida o Deterioro de Activos Circulantes	0.00	0.00	0.00	0.00	0.00
Otros Activos Circulantes	0.00	0.00	0.00	0.00	0.00
<b>ACTIVO NO CIRCULANTE</b>	<b>60,547,353.75</b>	<b>62,888.41</b>	<b>20,688.41</b>	<b>60,589,553.75</b>	<b>42,200.00</b>
Inversiones Financieras a Largo Plazo	0.00	0.00	0.00	0.00	0.00
Derechos a Recibir Efectivo o Equivalentes a Largo Plazo	5,415,999.47	0.00	0.00	5,415,999.47	0.00
Bienes Inmuebles, Infraestructura y Construcciones en Proceso	0.00	0.00	0.00	0.00	0.00
Bienes Muebles	16,973,600.96	62,888.41	20,688.41	17,015,800.96	42,200.00
Activos Intangibles	628,209.40	0.00	0.00	628,209.40	0.00
Depreciación, Deterioro y Amortización Acumulada de Bienes	0.00	0.00	0.00	0.00	0.00
Activos Diferidos	37,529,543.92	0.00	0.00	37,529,543.92	0.00
Estimación por Pérdida o Deterioro de Activos no Circulantes	0.00	0.00	0.00	0.00	0.00
Otros Activos no Circulantes	0.00	0.00	0.00	0.00	0.00

**CONGRESO DEL ESTADO**  
**SISTEMA CONTABLE 2024**  
**ESTADO ANALÍTICO DE LA DEUDA Y OTROS PASIVOS**  
**DEL 1o. DE ENERO AL 30 DE JUNIO DE 2024**  
**(Cifras en Pesos)**

Fecha:

DENOMINACIÓN DE LAS DEUDAS	MONEDA DE CONTRATACIÓN	INSTITUCIÓN O PAIS ACREEDOR	SALDO INICIAL DEL PERÍODO	SALDO FINAL DEL PERÍODO
<b>DEUDA PÚBLICA</b>				
<b>Corto Plazo</b>				
<b>Deuda Interna</b>			<b>0.00</b>	<b>0.00</b>
Instituciones de Crédito				
BBVA MEXICO, S.A.	Moneda Nacional	México	0.00	0.00
BANOBRAS, S.N.C.	Moneda Nacional	México	0.00	0.00
BANORTE, S.A.	Moneda Nacional	México	0.00	0.00
INTERACCIONES, S.A.	Moneda Nacional	México	0.00	0.00
SANTANDER, S.A.	Moneda Nacional	México	0.00	0.00
SCOTIABANK INVERLAT, S.A.	Moneda Nacional	México	0.00	0.00
Títulos y Valores	Moneda Nacional	México	0.00	0.00
Arrendamientos Financieros	Moneda Nacional	México	0.00	0.00
<b>Deuda Externa</b>			<b>0.00</b>	<b>0.00</b>
Organismos Financieros Internacionales				
Deuda Bilateral				
Títulos y Valores				
Arrendamientos Financieros				
<b>Subtotal de Deuda Pública a Corto Plazo</b>			<b>0.00</b>	<b>0.00</b>
<b>Largo Plazo</b>				
<b>Deuda Interna</b>			<b>0.00</b>	<b>0.00</b>
Instituciones de Crédito				
BBVA MEXICO, S.A.	Moneda Nacional	México	0.00	0.00
BANOBRAS, S.N.C.	Moneda Nacional	México	0.00	0.00
BANORTE, S.A.	Moneda Nacional	México	0.00	0.00
SANTANDER, S.A.	Moneda Nacional	México	0.00	0.00
Títulos y Valores	Moneda Nacional	México	0.00	0.00
Arrendamientos Financieros	Moneda Nacional	México	0.00	0.00
<b>Deuda Externa</b>			<b>0.00</b>	<b>0.00</b>
Organismos Financieros Internacionales				
Deuda Bilateral				
Títulos y Valores				
Arrendamientos Financieros				
<b>Subtotal de Deuda Pública a Largo Plazo</b>			<b>0.00</b>	<b>0.00</b>
<b>Total de Otros Pasivos</b>	Moneda Nacional	México	<b>57,304,777.44</b>	<b>55,138,237.46</b>
<b>Total de Deuda Pública y Otros Pasivos</b>			<b>57,304,777.44</b>	<b>55,138,237.46</b>



SISTEMA CONTABLE 2024  
INFORME SOBRE PASIVOS CONTINGENTES  
DEL 1o. DE ENERO AL 30 DE JUNIO DE 2024

---

De conformidad a las Principales Reglas de Registro y Valoración del Patrimonio (Elementos Generales), emitidas por el Consejo Nacional de Armonización Contable, publicadas en el capítulo reformado en el Diario Oficial de la Federación el 06 de octubre del 2014, y última reforma del 23 de diciembre de 2020, los Pasivos Contingentes consideran:

- a) Una obligación posible, surgida a raíz de sucesos pasados, cuya existencia ha de ser confirmada sólo por la ocurrencia, o en su caso, por la no ocurrencia, de uno o más eventos inciertos en el futuro, que no están enteramente bajo el control del Ente Público.
- b) Una obligación presente, surgida a raíz de sucesos pasados, que no se ha reconocido contablemente porque: no es probable que la entidad tenga que satisfacerla, desprendiéndose de recursos que incorporen beneficios económicos; o bien el importe de la obligación no pueda ser medido con la suficiente fiabilidad.

Al respecto, se informa que este Ente Público **cuenta a la fecha con un saldo de: 300,000.00**

Registro de Pasivo por Laudo a Favor del C. Francisco Xavier Cabrera Gamboa

---

## **NOTAS A LOS ESTADOS FINANCIEROS**

---

### **Introducción**

Atendiendo a lo establecido por el artículo 17 de la Ley General de Contabilidad Gubernamental, cada ente público es responsable de su contabilidad, de la operación del sistema y en consecuencia de la información que proporciona para la integración de la Cuenta Pública.

De conformidad al artículo 46, fracción I, inciso g), 47, 48 y 49 de la Ley General de Contabilidad Gubernamental, así como, a la normatividad emitida por el Consejo Nacional de Armonización Contable, a continuación, se presentan las notas a los estados financieros del **Congreso del Estado**, correspondiente al 30 de junio de 2024, con los siguientes apartados:

- **Notas de Gestión Administrativa,**
- **Notas de Desglose, y**
- **Notas de Memoria (Cuentas de Orden).**

## **NOTAS DE GESTIÓN ADMINISTRATIVA**

### **1. Autorización e Historia**

#### ***a) Fecha de Creación del Ente Público***

El **Congreso del Estado**; fue creado el 20 de Mayo de 2009, mediante publicación Número 1156-A-2009-B en el periódico oficial Número 165.

En el periodo de 1970-1977, se constituye el Departamento de Prensa del Gobierno del Estado; que posteriormente, en el periodo de 1977-1983, quedó integrado dentro de la Dirección de Información y Relaciones Públicas.

En el mismo periodo, desaparece dicha Dirección y se crea la Dirección de Información y Relaciones Públicas, por un lado, y por otro, la Dirección de Comunicación Social; esta última conforme a la Ley Orgánica de la Administración Pública del Estado de Chiapas, publicada en el Periódico Oficial de fecha 08 de diciembre de 1998, quedando adherida a la Secretaría de Gobierno a nivel departamento.

Para el año de 1990, dicho departamento sufre una modificación en su estructura; al mismo tiempo que se independiza de la Secretaría de Gobierno; se constituye como un órgano de apoyo al Ejecutivo, como Coordinación de Comunicación Social.

Con fecha 1° de Julio del año 2000, se autoriza la reorganización estructural y de plantilla de la Coordinación con el objeto de que cuente con una estructura organizacional acorde a las necesidades actuales para mejorar los servicios que en el ámbito de su competencia le corresponda.

Mediante publicación Número 254-A-2000; a través del Periódico Oficial Número 032 de fecha 26 de Julio del año 2000, en donde por acuerdo del Ejecutivo del Estado se crea la Gubernatura, que comprenderá entre otras la Coordinación de Comunicación Social.

Con fecha 04 de febrero de 2004; a través del Periódico Oficial Número 219, con publicación N°1334-A-2004, el

titular del Ejecutivo Estatal, delega facultades a la Coordinación de Comunicación Social.

El 03 de Agosto de 2004; mediante dictamen N° SA/SUBAPyDDA/223/2004, se autoriza la reestructuración orgánica y adecuación de plantilla de plazas de la Coordinación de Comunicación Social, con el objeto de mejorar las acciones que permiten una comunicación directa entre autoridades, medios de comunicación y sociedad.

Posteriormente se reforman y adicionan disposiciones del acuerdo que crea la Gubernatura; acuerdo que se publicó en el Periódico Oficial Número 391, de fecha 07 de febrero de 2007 con publicación Número 2923-A-2006.

Con fecha 29 de diciembre de 2008; a través del Periódico Oficial Número 134, publicación N°1012-A-2008-B, se emite decreto por el que se crea (Nombre del Ente Público), como un órgano auxiliar, que dependerá directamente del Poder Ejecutivo del Estado, y que será el ente público encargado de establecer y dirigir las políticas en materia de comunicación social de la administración pública, con personalidad jurídica y patrimonio propio, autonomía administrativa, presupuestal, técnica, de gestión, de operación y de ejecución para el adecuado desarrollo de sus atribuciones.

### ***b) Principales Cambios en su Estructura***

Con la creación del **Congreso del Estado**; también se emitió el reglamento interior de dicho Instituto; el cual muestra la nueva estructura organizacional y las competencias de cada una de sus áreas administrativas. El reglamento interior, fue publicado el 20 de octubre de 2010 en el periódico oficial del Gobierno del Estado N° 257, pero la estructura organizacional oficialmente fue autorizada por la Secretaría de Hacienda a partir del 19 de Octubre de 2009, mediante dictamen N° SH/SUBA/DGRH/DO/242/2009, de fecha 19 de Octubre de 2009.

## **2. Panorama Económico y Financiero**

La situación económica y financiera del **Congreso del Estado** fue aceptable durante el ejercicio; debido a que fueron tomados en cuenta todos los lineamientos y normas emitidos por el Consejo Nacional de Armonización Contable (CONAC), y los recursos ministrados por la Secretaría de Hacienda fueron presupuestados y erogados de manera adecuada tanto presupuestal, contable y financiera.

## **3. Organización y Objeto Social**

### ***a) Objeto Social***

El **Congreso del Estado**, es responsable de integrar y difundir con oportunidad las acciones y hechos de interés social, económico y político de la gestión gubernamental.

### ***b) Principal Actividad***

- Establecer y dirigir políticas en materia de comunicación social del poder ejecutivo del estado de conformidad con los objetivos, metas y lineamientos que determine el Gobernador del Estado.
- Difundir a través de los medios de comunicación los programas y acciones políticas y sociales de la administración pública estatal, así como la participación del Gobernador del Estado en todo tipo de eventos que revistan importancia para la vida pública de la entidad.
- Realizar las acciones necesarias para que los medios de comunicación cuenten con información oficial, veraz y oportuna sobre las obras, programas y en general, las acciones que realiza el poder ejecutivo.
- Dar a conocer las gestiones que en beneficio del estado lleve a cabo el titular del ejecutivo, con el fin de que la población conozca, con el mayor apego a la verdad y a los hechos, los esfuerzos que cotidianamente se realizan para la superación y desarrollo de la entidad y de sus ciudadanos.
- Apoyar a las diferentes dependencias del gobierno del estado en la difusión de sus programas y metas de trabajo, con el fin de que prevalezca una unidad de criterio en todo lo relativo a la comunicación social.

**CONGRESO DEL ESTADO**  
**NOTAS A LOS ESTADOS FINANCIEROS**  
**DEL 1 DE ENERO AL 30 DE JUNIO DE 2024**  
**(Cifras en Pesos)**

- Ser el conducto por el cual las dependencias y entidades; realicen actividades relacionadas con publicidad, propaganda, publicaciones especiales y tareas a fines de conformidad con lo establecido en las disposiciones jurídicas aplicables en la materia.
- Suscribir, en representación del poder ejecutivo del estado, todos aquellos instrumentos jurídicos que resulten necesarios para que las acciones de Gobierno sean debidamente difundidas y hechas del conocimiento de la población.
- Elevar los criterios de contenido, calidad y producción de la publicidad de la administración pública estatal.
- Conformar un sistema integral de comunicación social del poder ejecutivo, a través de la participación informativa de medios de comunicación públicos y privados, para difundir las tareas del Gobierno Estatal.
- Establecer la coordinación necesaria con los entes públicos de la administración pública, con el propósito de unificar criterios estratégicos y acciones en materia de comunicación social.
- Informar a la población a través de los medios de comunicación, sobre la naturaleza, funciones, programas y avances de las dependencias y entidades estatales que ofrecen servicios a la comunidad.
- Coordinar y difundir los boletines, comunicados, publicidad, mensajes e informes de las dependencias y entidades estatales.
- Establecer las políticas de selección, elaboración y distribución de las síntesis informativas de cobertura estatal y nacional.
- Realizar y fomentar estudios de imagen institucional de medición de la opinión pública y análisis de posicionamiento de la administración pública estatal.
- Los demás asuntos que le correspondan en términos de las leyes aplicables, su reglamento interior y los que le instruya el Gobernador del Estado.

### ***c) Ejercicio Fiscal***

Ejercicio 2024

### ***d) Régimen Jurídico***

El **Congreso del Estado**; está registrada ante el Servicio de Administración Tributaria como persona moral con fines no lucrativos, cuya actividad económica es la administración pública estatal en general, y sus obligaciones son las siguientes:

- Presentar declaración y pago provisional o definitivo del Impuesto sobre la Renta (ISR), Impuesto al Valor Agregado (IVA) e Impuesto Especial sobre Producción y Servicios (IEPS) propio o retenido.
- Presentar la declaración anual de entero de retenciones por salarios y asimilados a salarios.
- Presentar declaración informativa múltiple.
- Presentar declaración informativa de operaciones con terceros.

### ***e) Consideraciones Fiscales del Ente***

El **Congreso del Estado**, se ubica dentro de las personas morales a que se refiere el artículo 95 y 102 de la Ley del Impuesto sobre la Renta (LISR), pero tiene otras obligaciones como:

- Pagos provisionales o definitivos de retenciones de ISSS.
- Aportaciones patronales al INFONAVIT.
- Aportaciones patronales al IMSS.
- 2 % del Impuesto Sobre Nóminas.
- 10 % del ISR por arrendamiento de inmuebles.
- 2 % del Impuesto Sobre Nóminas a prestadores de servicios.

**CONGRESO DEL ESTADO**  
**NOTAS A LOS ESTADOS FINANCIEROS**  
**DEL 1 DE ENERO AL 30 DE JUNIO DE 2024**  
**(Cifras en Pesos)**

**f) Estructura Organizacional Básica**

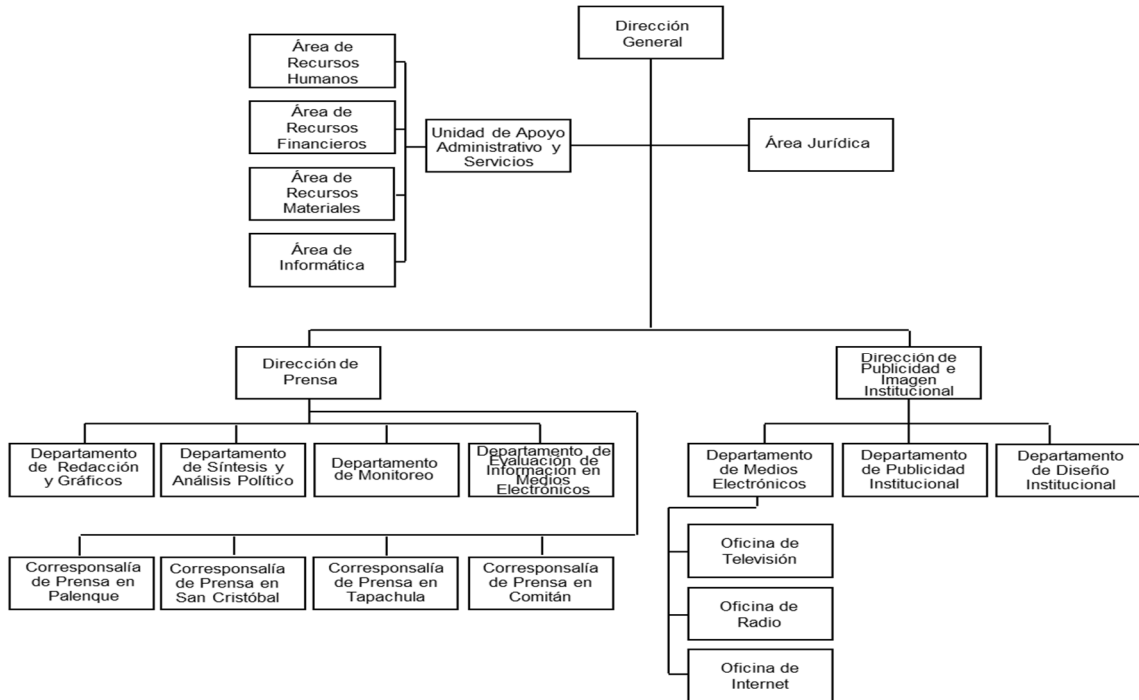

**g) Fideicomisos de los cuales es Fideicomitente o Fideicomisario, y Contratos Análogos, incluyendo Mandatos de los cuales es parte**

(No Aplica)

**4. Bases de Preparación de los Estados Financieros**

Para llevar a cabo la preparación de los Estados Financieros del presente ejercicio se consideró lo siguiente:

**a) Si se ha observado la normatividad emitida por el CONAC y las disposiciones legales aplicables.**

Se ha observado las disposiciones legales de la Normatividad emitida por el CONAC y la Ley General de Contabilidad Gubernamental (LGCG), siendo congruente con la armonización contable en la emisión de los estados financieros.

**b) La normatividad aplicada para el reconocimiento, valuación y revelación de los diferentes rubros de la información financiera, así como las bases de medición utilizadas para la elaboración de los estados financieros; por ejemplo: costo histórico, valor de realización, valor razonable, valor de recuperación o cualquier otro método empleado y los criterios de aplicación de los mismos.**

Todas las cuentas que afectan económicamente a Nombre del Ente Público, están cuantificados en términos monetarios y se registran al costo histórico. El costo histórico de las operaciones corresponde al monto erogado para su adquisición conforme a la documentación contable original justificativa y comprobatoria.

### ***c) Postulados Básicos de Contabilidad Gubernamental (PBCG).***

Las bases de preparación de los estados financieros del **Congreso del Estado**, aplican los postulados básicos siguientes:

1. Sustancia Económica	7. Consolidación de la Información Financiera
2. Entes Públicos	8. Devengo Contable
3. Existencia Permanente	9. Valuación
4. Revelación Suficiente	10. Dualidad Económica
5. Importancia Relativa	11. Consistencia
6. Registro e Integración Presupuestaria	

***d) Normatividad supletoria. En caso de emplear varios grupos de normatividades (normatividades supletorias), deberá realizar la justificación razonable correspondiente, su alineación con los PBCG y a las características cualitativas asociadas descritas en el Marco Conceptual de Contabilidad Gubernamental (MCCG) y sus modificaciones.***

(No Aplica)

***e) Para las Entidades que por primera vez estén implementando la base devengado de acuerdo a la Ley de Contabilidad; deberán revelar las nuevas políticas de reconocimiento, su plan de implementación, revelar los cambios en las políticas, la clasificación y medición de las mismas, así como su impacto en la información financiera, y presentar los últimos estados financieros con la normatividad anteriormente utilizada con las nuevas políticas para fines de comparación en la transición a la base de devengado.***

(No Aplica)

## **5. Políticas de Contabilidad Significativas**

(No Aplica)

## **6. Posición en Moneda Extranjera y Protección por Riesgo Cambiario**

(No Aplica)

## **7. Reporte Analítico del Activo**

En las reglas específicas del Registro y Valoración del Patrimonio emitidas por el Consejo Nacional de Armonización Contable, se definió como vida útil de un activo, al periodo durante el que se espera utilizar el activo, además, se menciona que se considerará que un activo tiene una vida útil indefinida cuando, sobre la base de un análisis de todos los factores relevantes, no exista un límite previsible al periodo a lo largo del cual se espera que

el activo genere rendimientos económicos o potencial de servicio, o a la utilización en la producción de bienes y servicios públicos. Con base en estas reglas, los activos del **Congreso del Estado**, sitúa la valoración de sus bienes tangibles e intangibles aplicando la depreciación y amortización, utilizando el procedimiento establecido por el Consejo Nacional de Armonización Contable (CONAC).

Las principales variaciones que presenta el activo del 1 de enero al 30 de junio de 2024, se integra de la siguiente manera:

- a) La variación negativa por \$ 1,785,243.95, del rubro efectivo y equivalentes se debe a las ministraciones y depósitos de las mismas.
- b) La variación positiva por \$ 1,698,633.88, del rubro derechos a recibir efectivo o equivalentes se debe a las cuentas por pagar a corto plazo y a deudores diversos por cobrar a corto plazo (servidores públicos).
- c) La variación positiva por \$ 42,200.00, del rubro bienes muebles se debe a mobiliario y equipo de administración.

## **8. Fideicomisos, Mandatos y Análogos**

El **Congreso del Estado** no tiene Fideicomisos bajo su responsabilidad o donde se haya hecho aportación de recursos alguna.

## **9. Reporte de la Recaudación**

(No Aplica)

## **10. Información sobre la Deuda y el Reporte Analítico de la Deuda**

(No Aplica)

## **11. Calificaciones Otorgadas**

(No Aplica)

## **12. Proceso de Mejora**

### ***a) Principales Políticas de Control Interno***

Manual de Procedimientos: Nos indica los procedimientos que debemos seguir de forma ordenada en el desarrollo de las actividades; evitando duplicidad de esfuerzos.

Ley General de Contabilidad Gubernamental (LGCG): Nos establece los criterios generales que rigen la contabilidad gubernamental y la emisión de información financiera, incluyendo la presupuestaria y programática en forma razonable y transparente.

Normatividad Contable: Tiene por objeto efectuar el registro contable de los recursos públicos y la preparación de informes financieros de forma armonizada, que dan transparencia para la interpretación, evaluación, fiscalización y entrega de informes; regulando las operaciones contables.

Normas Presupuestarias: Nos indica cómo se ejecuta el gasto público, administrándolo con eficiencia, eficacia, economía, transparencia y honradez, para rendir cuentas de los recursos públicos, así mismo contribuir a fortalecer la armonización presupuestaria y contable.

***b) Medidas de Desempeño Financiero, Metas y Alcance***

A través del proceso de armonización contable, se da un cambio trascendental para atender en tiempo y forma el nuevo esquema de la contabilidad gubernamental, logrando resultados en materia de información financiera, transparencia y rendición de cuentas, así como, mantener la liquidez y solvencia económica.

**13. Información por Segmentos**

(No Aplica)

**14. Eventos Posteriores al Cierre**

(No Aplica)

**15. Partes Relacionadas**

“No existen partes relacionadas que pudieran ejercer influencia significativa sobre la toma de decisiones financieras y operativas”

**16. Responsabilidad sobre la Presentación Razonable de la Información Contable**

“Bajo protesta de decir verdad declaramos que los Estados Financieros y sus Notas, son razonablemente correctos y son responsabilidad del emisor”

**NOTAS DE DESGLOSE**  
**NOTAS AL ESTADO DE ACTIVIDADES**

El Estado de Actividades refleja el resultado entre el saldo total de los ingresos captados y el saldo total de los gastos incurridos por el **Congreso del Estado**, cuya diferencia positiva o negativa determina el ahorro o desahorro del 1 de enero al 30 de junio de 2024, sin considerar la inversión física en Bienes Muebles e Inmuebles, Infraestructura y Construcciones en Proceso. De esta forma el resultado durante este periodo refleja un ahorro por \$ 2,645,241.42.

**Ingresos y Otros Beneficios**

***Participaciones, Aportaciones, Convenios, Incentivos Derivados de la Colaboración Fiscal, Fondos Distintos de Aportaciones, Transferencias, Asignaciones, Subsidios y Subvenciones, y Pensiones y Jubilaciones***

Al 30 de junio de 2024, el 15 % o más de este rubro están integrados por recursos presupuestales radicados a través de transferencias que la Secretaría de Hacienda realiza con base al presupuesto autorizado, para llevar a cabo las actividades del **Congreso del Estado**.



**CONGRESO DEL ESTADO**  
**NOTAS A LOS ESTADOS FINANCIEROS**  
**DEL 1 DE ENERO AL 30 DE JUNIO DE 2024**  
**(Cifras en Pesos)**

**PARTICIPACIONES, APORTACIONES, CONVENIOS, INCENTIVOS DERIVADOS DE LA COLABORACIÓN FISCAL, FONDOS DISTINTOS DE APORTACIONES, TRANSFERENCIAS, ASIGNACIONES, SUBSIDIOS Y SUBVENCIONES, Y PENSIONES Y JUBILACIONES**

( Cifras en Pesos )

CONCEPTO	NATURALEZA	2024	2023
Transferencias, Asignaciones, Subsidios y Subvenciones, y Pensiones y Jubilaciones	Acreedora	\$ 132,408,641.85	\$345,486,907.80
<b>SUMAS</b>		<b>\$ 132,408,641.85</b>	<b>\$ 345,486,907.80</b>

### Otros Ingresos y Beneficios

El rubro de Otros Ingresos y Beneficios, corresponden a ingresos obtenidos al 30 de junio de 2024. A continuación se explican aquellas que en lo individual representan el 15 % o más del total de las mismas, integrado por: Otros Ingresos y Beneficios Varios con un importe de \$ 4.60 por concepto de rendimientos generados de las cuentas bancarias.

**OTROS INGRESOS Y BENEFICIOS**

( Cifras en Pesos )

CONCEPTO	NATURALEZA	2024	2023
Otros Ingresos y Beneficios Varios	Acreedora	\$ 4.60	\$ 232.32
<b>SUMAS</b>		<b>\$ 4.60</b>	<b>\$ 232.32</b>

<b>TOTAL DE INGRESOS Y OTROS BENEFICIOS</b>		<b>\$ 132,408,646.45</b>	<b>\$ 345,487,140.12</b>
---	--	--------------------------	--------------------------

### Gastos y Otras Pérdidas

#### Gastos de Funcionamiento

Los gastos de funcionamiento lo integran todas las erogaciones realizadas en la operatividad al 30 de junio de 2024, principalmente en los capítulos 1000 Servicios Personales, 2000 Materiales y Suministros, y 3000 Servicios Generales.

Del total de los Gastos de Funcionamiento, se explican aquellas que en lo individual representan el 15 % o más, de la totalidad de las mismas, el cual se integra de la siguiente manera: el importe de \$88,164,410.73 correspondiente a pagos de sueldos y salarios del personal que labora en el **Congreso del Estado**, así como, el importe de \$20,350,194.71 del capítulo 3000 Servicios Generales, por concepto de servicios recibidos durante la operatividad, correspondiente al 30 de junio de 2024.

**CONGRESO DEL ESTADO**  
**NOTAS A LOS ESTADOS FINANCIEROS**  
**DEL 1 DE ENERO AL 30 DE JUNIO DE 2024**  
**(Cifras en Pesos)**

<b>GASTOS DE FUNCIONAMIENTO</b>		
<i>( Cifras en Pesos )</i>		
<b>CONCEPTO</b>	<b>2024</b>	<b>2023</b>
Servicios Personales	\$ 88,164,410.73	\$ 221,818,420.14
Materiales y Suministros	20,803,609.63	48,750,988.00
Servicios Generales	20,350,194.71	47,639,347.64
<b>SUMAS</b>	<b>\$129,318,215.07</b>	<b>\$ 318,208,755.78</b>

### ***Transferencias, Asignaciones, Subsidios y Otras Ayudas***

Las Transferencias, Asignaciones, Subsidios y Otras Ayudas, que en lo individual representan el 15 % o más del total del rubro, lo integran todas las erogaciones realizadas en la operatividad al 30 de junio de 2024, principalmente por el importe de \$ 424,500.00, por concepto de ayudas sociales a personas.

<b>TRANSFERENCIAS, ASIGNACIONES, SUBSIDIOS Y OTRAS AYUDAS</b>		
<i>( Cifras en Pesos )</i>		
<b>CONCEPTO</b>	<b>2024</b>	<b>2023</b>
Subsidios y Subvenciones	\$ 0.00	\$ 6,154,413.57
Ayudas Sociales	424,500.00	4,222,428.27
<b>SUMAS</b>	<b>\$ 424,500.00</b>	<b>\$ 10,376,841.84</b>

### ***Otros Gastos y Pérdidas Extraordinarias***

Dentro de este rubro se explican aquellas que en lo individual representan el 15 % o más, de la totalidad de las mismas, el cual es integrada según el registro de bajas de bienes por pérdida, obsolescencia y deterioro.

También, se registran los ADEFAS, los gastos de fideicomisos no recuperables, el registro de aquellos bienes enajenables e inventariables, cuyo costo unitario de adquisición no sobrepasa 70 veces el valor diario de la Unidad de Medida y Actualización (UMA), y por los redondeos a cargo por concepto de pagos de facturas e impuestos, al 30 de junio de 2024.

<b>OTROS GASTOS Y PÉRDIDAS EXTRAORDINARIAS</b>		
<i>( Cifras en Pesos )</i>		
<b>CONCEPTO</b>	<b>2024</b>	<b>2023</b>
Otros Gastos	\$ 20,689.96	\$16,239,898.54
<b>SUMAS</b>	<b>\$ 20,689.96</b>	<b>\$16,239,898.54</b>
<b>TOTAL DE GASTOS Y OTRAS PÉRDIDAS</b>	<b>\$ 129,763,405.03</b>	<b>\$ 344,825,496.16</b>

## NOTAS AL ESTADO DE SITUACIÓN FINANCIERA

El Estado de Situación Financiera muestra la posición financiera del **Congreso del Estado**, valuados y elaborados de acuerdo con los Postulados Básicos de Contabilidad Gubernamental, Normas y Metodología para la Emisión de Información Financiera y Estructura de los Estados Financieros del Ente Público y Característica de sus Notas, emitidos por el Consejo Nacional de Armonización Contable (CONAC), el cual refleja los bienes y derechos que se clasifican en rubros de acuerdo a su disponibilidad de liquidez al igual que sus obligaciones o compromisos, agrupándolas con relación a su exigibilidad.

### ACTIVO

El activo se compone de los fondos, valores, derechos y bienes cuantificados en términos monetarios, los cuales dispone el **Congreso del Estado**, para la operatividad y la prestación de servicios públicos, éste se integra como sigue:

#### Circulante

##### *Efectivo y Equivalentes*

El rubro de efectivo y equivalentes al 30 de junio de 2024, asciende a \$ 7,537,506.87, el cual representa el 81.6 % del total de activo circulante, se integra por la disponibilidad financiera para cubrir los compromisos de pagos a los diferentes proveedores, así como, pagos de impuestos y otras contribuciones; así también, para cubrir gastos menores y emergentes, mismos que se encuentran pendientes de ser reintegrados. También, se encuentran los depósitos otorgados a terceros por el servicio de arrendamiento de instalaciones o equipos utilizados, asimismo, por la emisión de cheques de caja para prevenir embargos a las cuentas bancarias, y para programas sociales.

<b>EFFECTIVO Y EQUIVALENTES</b>		
<i>( Cifras en Pesos )</i>		
<b>CONCEPTO</b>	<b>2024</b>	<b>2023</b>
<b>Bancos/Dependencias y Otros</b>	4,043,077.63	1,289,100.57
<b>Fondos con Afectación Específica</b>	3,474,429.23	8,013,650.24
<b>Depósitos de Fondos de Terceros en Garantía y/o Administración</b>	20,000.01	20,000.01
<b>SUMAS</b>	<b>\$ 7,537,506.87</b>	<b>\$9,322,750.82</b>

<b>FONDOS CON AFECTACIÓN ESPECÍFICA</b>	<b>2024</b>	<b>2023</b>
Fondo General de Participaciones	3,469,424.56	6,860,531.48
Fondo de Fiscalización y Recaudación	5,004.67	1,153,118.78
<b>SUMAS</b>	<b>\$ 3,474,429.23</b>	<b>\$ 8,013,650.24</b>

***Derechos a Recibir Efectivo o Equivalentes***

Al 30 de junio de 2024, el rubro de derechos a recibir efectivo o equivalentes, se compone de los recursos por gastos a comprobar, subsidio al empleo, así como, deudores por responsabilidades en el manejo de fondos y valores, depósitos indebidos y cargos bancarios por aclarar.

En su totalidad este rubro asciende a \$ 1,698,633.88 y representa el 18.4 % del total del activo circulante.

<b>DERECHOS A RECIBIR EFECTIVO O EQUIVALENTES</b>			
<i>( Cifras en Pesos )</i>			
<b>CONCEPTO</b>	<b>VENCIMIENTO (DÍAS)</b>	<b>2024</b>	<b>2023</b>
<b>Deudores diversos por Cobrar a Corto Plazo</b>	≤ 365	\$ 1,698,633.88	\$ 0.00
<b>SUMAS</b>		<b>\$ 1,698,633.88</b>	<b>\$ 0.00</b>

<b>DEUDORES DIVERSOS POR COBRAR A CORTO PLAZO</b>	<b>VENCIMIENTO (DÍAS)</b>	<b>2024</b>	<b>2023</b>
Gastos a Comprobar	≤ 365	\$ 1,698,633.88	\$ 0.00
<b>SUMAS</b>		<b>\$ 1,698,633.88</b>	<b>\$ 0.00</b>

**No Circulante**
***Derechos a Recibir Efectivo o Equivalentes a Largo Plazo***

Este rubro del activo asciende a \$5,415,999.47, el cual representa el 8.9 % del total del activo no circulante, corresponde a ejercicios anteriores; se integra por los préstamos a largo plazo concedidos a funcionarios y empleados del **Congreso del Estado** pendientes de recuperar, los préstamos con recursos ajenos, los préstamos para programas agropecuarios, así como, por las cuotas y aportaciones patronales pagadas en demasía, asimismo, por los deudores morosos por gastos a comprobar, los deudores sujetos a resolución judicial por concepto de manejo de fondos y valores, así como los cargos bancarios por aclarar, los cuales se encuentran pendientes de comprobar al 30 de junio de 2024. Derivado de lo anterior, se están realizando las gestiones necesarias ante la Secretaría de Hacienda para su comprobación y/o regularización.

<b>DERECHOS A RECIBIR EFECTIVO Y EQUIVALENTES A LARGO PLAZO</b>			
<i>( Cifras en Pesos )</i>			
<b>CONCEPTO</b>	<b>VENCIMIENTO (DÍAS)</b>	<b>2024</b>	<b>2023</b>
<b>Deudores Diversos a Largo Plazo</b>	> 365	\$ 5,415,999.47	\$ 5,415,999.47
<b>SUMAS</b>		<b>\$ 5,415,999.47</b>	<b>\$ 5,415,999.47</b>

**CONGRESO DEL ESTADO**  
**NOTAS A LOS ESTADOS FINANCIEROS**  
**DEL 1 DE ENERO AL 30 DE JUNIO DE 2024**  
**(Cifras en Pesos)**

DEUDORES DIVERSOS A LARGO PLAZO	VENCIMIENTO (DÍAS)	2024	2023
Gastos a Comprobar	> 365	\$ 5,415,999.47	\$ 5,415,999.47
<b>SUMAS</b>		<b>\$ 5,415,999.47</b>	<b>\$ 5,415,999.47</b>

### **Bienes Muebles**

Este rubro representa los bienes muebles que son propiedad del **Congreso del Estado**, como son: Mobiliario y Equipo de Administración, Mobiliario y Equipo Educacional y Recreativo, Vehículos y Equipo de Transporte, Equipo de Defensa y Seguridad, Otros Equipos y Herramientas, Colecciones, Obras de Arte y Objeto Valiosos, que aún se encuentran en buenas condiciones y que son básicos para la operatividad y el desarrollo de las funciones de las diferentes áreas del mismo; los cuales fueron adquiridos con recursos presupuestales en el periodo que se informa, así como, en ejercicios anteriores. También, se incluyen los bienes obtenidos mediante transferencias de otros entes públicos.

Al 30 de junio de 2024, este rubro asciende a \$ 17,015,800.96 y representa el 28.1 % del activo no circulante.

<b>BIENES MUEBLES</b>		
<b>( Cifras en Pesos )</b>		
CONCEPTO	2024	2023
Mobiliario y Equipo de Administración	\$ 8,451,325.27	\$ 8,409,125.27
Mobiliario y Equipo Educacional y Recreativo	374,848.74	374,848.74
Vehículos y Equipo de Transporte	567,725.99	567,725.99
Equipo de Defensa y Seguridad	12,736.80	12,736.80
Maquinaria, Otros Equipos y Herramientas	6,018,889.26	6,018,889.26
Colecciones, Obras de Arte y Objetos Valiosos	1,590,274.90	1,590,274.90
<b>SUMAS</b>	<b>\$17,015,800.96</b>	<b>\$ 16,973,600.96</b>

### **Activos Intangibles**

Este rubro representa los activos intangibles que son propiedad del **Congreso del Estado**, como son: software y licencias, que aún se encuentran en buenas condiciones y que son básicos para la operatividad de las áreas administrativas; los cuales fueron adquiridos con recursos presupuestales, en ejercicios anteriores.

Al 30 de junio de 2024, este rubro asciende a \$ 628,209.40, que representa el 1 % del activo no circulante.

<b>ACTIVOS INTANGIBLES</b>			
<b>( Cifras en Pesos )</b>			
CONCEPTO	NATURALEZA	2024	2023
Software	Deudora	\$ 594,393.00	\$ 594,393.00
Licencias	Deudora	33,816.40	33,816.40
<b>SUMAS</b>		<b>\$ 628,209.40</b>	<b>\$ 628,209.40</b>

**CONGRESO DEL ESTADO**  
**NOTAS A LOS ESTADOS FINANCIEROS**  
**DEL 1 DE ENERO AL 30 DE JUNIO DE 2024**  
**(Cifras en Pesos)**

**Activos Diferidos**

Al 30 de junio de 2024, este rubro refleja un monto de \$ 37,529,543.92 el cual representa el 62 % del total del activo no circulante, se encuentra integrado por los recursos otorgados para la formulación y evaluación de proyectos, así como, por operaciones que están en proceso de regularización presupuestal y contable del periodo que se informa, así como, de ejercicios anteriores; actualmente se están llevando a cabo las gestiones necesarias ante la Secretaría de Hacienda para su regularización.

<b>ACTIVOS DIFERIDOS</b>			
<b>( Cifras en Pesos )</b>			
<b>CONCEPTO</b>	<b>NATURALEZA</b>	<b>2024</b>	<b>2023</b>
<b>Anticipo a Largo Plazo</b>	Deudora	\$ 1,903,598.47	\$ 1,903,598.47
<b>Otros Activos Diferidos</b>	Deudora	35,625,945.45	35,625,945.45
<b>SUMAS</b>		<b>\$ 37,529,543.92</b>	<b>\$ 37,529,543.92</b>

<b>ANTICIPOS A LARGO PLAZO</b>	<b>NATURALEZA</b>	<b>2024</b>	<b>2023</b>
Ingresos Estatales	Deudora	\$ 910,152.02	\$ 910,152.02
Financiamiento y Empréstitos	Deudora	64,500.00	64,500.00
Fondo de Extracción de Hidrocarburos	Deudora	928,946.45	928,946.45
<b>SUMAS</b>		<b>\$ 1,903,598.47</b>	<b>\$ 1,903,598.47</b>

<b>OTROS ACTIVOS DIFERIDOS</b>	<b>NATURALEZA</b>	<b>2024</b>	<b>2023</b>
Fondo General de Participaciones	Deudora	\$ 15,792,628.59	\$ 15,792,628.59
Ingresos Estatales	Deudora	15,345,633.72	15,345,633.72
Fondo de Recaudación y Fiscalización	Deudora	4,487,683.14	4,487,683.14
<b>SUMAS</b>		<b>\$ 35,625,945.45</b>	<b>\$ 35,625,945.45</b>

**PASIVO**

Es el conjunto de cuentas que permite el registro de las obligaciones contraídas por el **Congreso del Estado**, para el desarrollo de sus funciones y la prestación de los servicios públicos. Al 30 de junio de 2024, los estados financieros reflejan principalmente pasivo circulante o corto plazo, es decir, aquellas obligaciones en que la exigibilidad de pago es menor a un año, así también, pasivo no circulante o largo plazo que representa las obligaciones con vencimiento posterior a un año.

**Circulante**
***Cuentas por Pagar a Corto Plazo***

Al 30 de junio de 2024, este rubro asciende a \$6,088,071.88, el cual representa el 100 % del total del pasivo circulante, se integra principalmente por las prestaciones salariales como son: sueldos, prima vacacional devengado no pagado de este periodo y de ejercicios anteriores, así como, por las aportaciones patronales al IMSS, INFONAVIT, ISSTECH y 2 % del Impuesto Sobre Nóminas. Así mismo, por los compromisos contraídos por la adquisición de bienes de consumo e inventariables y por la contratación de servicios con proveedores, necesarios para el funcionamiento del ente público, las cuales se encuentran pendiente de pago.

Además, se integra por las retenciones y contribuciones a favor de terceros como son: FONACOT, ISSS, 2 % del Impuesto sobre Nóminas, 10 % del I.S.R. por Arrendamiento y Honorarios, así como el 2 % del Impuesto sobre Nóminas a prestadores de servicios, Pensión Alimenticia, Recuperación de Prestamos Personal de Confianza, Cuota Sindical y otras retenciones a terceros, los cuales se encuentran pendientes de enterar.

También, se encuentran registrados los rendimientos bancarios, y los anticipos de ministraciones, mismas que se encuentran pendientes de regularizar, para ello se está llevando a cabo las gestiones correspondientes ante la Secretaría de Hacienda para dicha regularización.

<b>CUENTAS POR PAGAR A CORTO PLAZO</b>			
<b>( Cifras en Pesos )</b>			
<b>CONCEPTO</b>	<b>VENCIMIENTO (DÍAS)</b>	<b>2024</b>	<b>2023</b>
<b>Servicios Personales por Pagar a Corto Plazo</b>	≤ 365	\$ 0.01	\$ 2,106,605.53
<b>Proveedores por Pagar a Corto Plazo</b>	≤ 365	3,221,669.46	442,879.37
<b>Retenciones y Contribuciones por Pagar a Corto Plazo</b>	≤ 365	2,866,398.09	5,704,546.68
<b>Otras Cuentas por Cobrar a Largo Plazo</b>	≤ 365	4.32	1,384.03
<b>SUMAS</b>		<b>\$ 6,088,071.88</b>	<b>\$ 8,255,415.61</b>

**No Circulante**
***Pasivos Diferidos a Largo Plazo***

El saldo de este rubro al 30 de junio de 2024 es de \$ 48,750,165.58, y representa el 99.4 % del total del pasivo no circulante, el cual se integra por el registro de prestaciones salariales del personal del Congreso del Estado como son: sueldos y salarios, horas extras, honorarios y aguinaldo devengado no pagado a la fecha que se informa, las aportaciones patronales al IMSS, ISSTECH, INFONAVIT, seguro de vida y el 2 % del Impuesto Sobre Nóminas. Asimismo, por los gastos funerarios y los cheques cancelados.

También, forman parte los recursos de ayudas sociales para: personas, instituciones de enseñanza y actividades científicas o académicas; becas para alumnos de diferentes niveles educativos, becas para programas de capacitación y becas para hijos de madres solteras; además, por los subsidios a la producción y a la inversión, y por otros subsidios; asimismo, las transferencias a fideicomisos, los remanentes de recursos y los premios otorgados.

**CONGRESO DEL ESTADO**  
**NOTAS A LOS ESTADOS FINANCIEROS**  
**DEL 1 DE ENERO AL 30 DE JUNIO DE 2024**  
**(Cifras en Pesos)**

Se incluyen en este rubro, el registro de las retenciones por servicios personales: ISSS, crédito INFONAVIT, cuota SAR, cuota FPSSTS, cuota ISSTECH, cuota ISSSTE, 2 % del Impuesto Sobre Nóminas, aportaciones al fondo de ahorro, recuperación de préstamos personales, préstamos con instituciones financieras, cuota sindical,; además, de las retenciones y contribuciones a favor de terceros, Impuesto Sobre la Renta, IVA por pagar, así como, el ISR por honorarios y/o arrendamiento de inmuebles, así como, la actualización y los recargos.

Por otra parte, dentro este rubro se encuentra los préstamos del fondo auxiliar, las asignaciones presupuestarias por concepto de constancias de antecedentes no penales, los cheques en circulación no cobrados en oportunidad, los rendimientos bancarios y los abonos bancarios por aclarar.

**PASIVOS DIFERIDOS A LARGO PLAZO**

( Cifras en Pesos )

CONCEPTO	VENCIMIENTO (DÍAS)	2024	2023
<b>Otros Pasivos Diferidos a Largo Plazo</b>	> 365	\$ 48,750,165.58	\$ 48,749,361.83
<b>SUMAS</b>		<b>\$ 48,750,165.58</b>	<b>\$ 48,749,361.83</b>

*Provisiones a Largo Plazo*

Al 30 de junio 2024, este rubro del Pasivo no Circulante asciende a \$ 300,000.00 el cual se integra, por la Provisión para Demandas y Juicios a Largo Plazo por concepto de Laudos.

Representa el 0.6 % del total del Pasivo no Circulante

**PROVISIONES A LARGO PLAZO**

( Cifras en Pesos )

CONCEPTO	NATURALEZA	2024	2023
<b>Provisión para Demandas y Juicios a Largo Plazo</b>	Acreeedora	\$ 300,000.00	\$ 300,000.00
<b>SUMAS</b>		<b>\$ 300,000.00</b>	<b>\$ 300,000.00</b>

PROVISIÓN PARA DEMANDAS Y JUICIOS A LARGO PLAZO	NATURALEZA	2024	2023
<b>Francisco Xavier Cabrera Gamboa (Laudo)</b>	Acreeedora	\$ 300,000.00	\$ 300,000.00
<b>SUMAS</b>		<b>\$ 300,000.00</b>	<b>\$ 300,000.00</b>

**NOTAS AL ESTADO DE VARIACIÓN EN LA HACIENDA PÚBLICA**

La Hacienda Pública representa el importe de los bienes y derechos que son propiedad del **Congreso del Estado**, dicho importe es modificado principalmente por el resultado positivo obtenido al 30 de junio de 2024, el cual asciende a \$ 2,645,241.42.



**CONGRESO DEL ESTADO**  
**NOTAS A LOS ESTADOS FINANCIEROS**  
**DEL 1 DE ENERO AL 30 DE JUNIO DE 2024**  
**(Cifras en Pesos)**

El Estado de Variación en la Hacienda Pública muestra las modificaciones o cambios realizados en la Hacienda Pública, dichas variaciones representan las adquisiciones de bienes muebles e inmuebles consideradas como inversión, así como, la disponibilidad para la continuidad de obras en proceso, de la misma manera, es afectado por el resultado derivado del registro de operaciones de ejercicios anteriores por reintegros, depuración contable, devoluciones; a la fecha que se informa, la Hacienda Pública refleja un saldo de \$ 14,687,457.04.

Así también, es modificado por el aumento o disminución al patrimonio, derivado del registro de movimientos realizados durante el periodo que se informa. A la fecha que se informa la modificación neta positiva al patrimonio es de \$ 2,122,129.91.

<b>HACIENDA PÚBLICA/PATRIMONIO</b>		
( Cifras en Pesos )		
<b>CONCEPTO</b>	<b>2024</b>	<b>2023</b>
<b>Patrimonio Generado</b>	\$14,687,457.04	\$ 12,565,327.13
<b>SUMAS</b>	<b>\$14,687,457.04</b>	<b>\$ 12,565,327.13</b>

### Patrimonio Generado

#### *Resultados del Ejercicio (Ahorro/Desahorro)*

El resultado positivo obtenido al periodo que se informa asciende a \$ 2,645,241.42 y representa las adquisiciones de bienes muebles e inmuebles consideradas como inversión, así como, la disponibilidad financiera para cubrir gastos de operación y/o inversión.

<b>PATRIMONIO GENERADO</b>	<b>PROCEDENCIA</b>	<b>2024</b>	<b>2023</b>
Resultados del Ejercicio (Ahorro/Desahorro)	Ingresos y Otros Beneficios menos Gastos y Otras Pérdidas	\$ 2,645,241.42	\$ 661,643.96
	<b>SUMAS</b>	<b>\$ 2,645,241.42</b>	<b>\$ 661,643.96</b>

#### *Resultados de Ejercicios Anteriores*

Este rubro se integra principalmente por saldos de años anteriores, así como, por el traspaso del resultado del ejercicio anterior, efectuado al inicio del presente ejercicio; también se incluyen, aquellos movimientos realizados en el periodo que se informa por concepto de: transferencias de bienes muebles e inmuebles a otras dependencias o entes públicos, bajas de activos por encontrarse defectuosos e inservibles y por actas circunstanciadas de hechos, así como, reintegros de años anteriores y depuración de saldos.

<b>PATRIMONIO GENERADO</b>	<b>PROCEDENCIA</b>	<b>2024</b>	<b>2023</b>
Resultados de Ejercicios Anteriores	Transferencias de Bienes, Reintegros, y Depuración Contable.	\$ 12,042,215.62	\$ 11,903,683.17
	<b>SUMAS</b>	<b>\$ 12,042,215.62</b>	<b>\$ 11,903,683.17</b>

---

## **NOTAS AL ESTADO DE FLUJOS DE EFECTIVO**

---

El Estado de Flujos de Efectivo, muestra los flujos de efectivo del **Congreso del Estado**, conformado por los elementos básicos: origen y aplicación de los recursos.

### ***Flujo de Efectivo de las Actividades de Operación***

Durante el periodo que se informa, los orígenes de actividades de operación cobrados fueron por la cantidad de \$132,408,646.45. Las aplicaciones de actividades de operación pagadas por el periodo comprendido del 1 de enero al 30 de junio de 2024, asciende a \$129,763,405.03, el cual refleja un flujo neto positivo por actividades de operación por un importe de \$2,645,241.42.

### ***Flujo de Efectivo de las Actividades de Inversión***

Durante el periodo que se informa, los orígenes de actividades de inversión cobrados fueron por la cantidad de \$138,532.45. Las aplicaciones de actividades de inversión pagadas por el periodo comprendido del 1 de enero al 30 de junio de 2024, asciende a \$2,402,477.84, el cual refleja un flujo neto a la baja de actividades de inversión por un importe de \$2,263,945.39.

### ***Flujo de Efectivo de las Actividades de Financiamiento***

Durante el periodo que se informa, los orígenes de actividades de financiamiento cobrados fueron por la cantidad de \$2,779,593.84. Las aplicaciones de actividades de financiamiento pagadas por el periodo comprendido del 1 de enero al 30 de junio de 2024, asciende a \$4,946,133.82, el cual refleja un flujo neto negativo por actividades de financiamiento por un importe de \$2,166,539.98.

### ***Incremento/Disminución Neta en el Efectivo y Equivalentes al Efectivo***

La disminución neta en el efectivo y equivalentes al 30 de junio de 2024 tiene un saldo de \$1,785,243.95.

### ***Efectivo y Equivalentes al Efectivo al Final del Ejercicio***

Las cifras del efectivo y equivalentes al efectivo, al final del ejercicio que figuran en la última parte del Estado de Flujos de Efectivo, es el siguiente:

<b>EFFECTIVO Y EQUIVALENTES AL EFECTIVO AL FINAL DEL EJERCICIO</b>		
<b>( Cifras en Pesos )</b>		
<b>CONCEPTO</b>	<b>2024</b>	<b>2023</b>
<b>Efectivo y Equivalentes al Efectivo al Final del Ejercicio</b>	<b>\$ 7,537,506.87</b>	<b>\$ 9,322,750.82</b>

### ***Efectivo y Equivalentes***

El análisis de los saldos inicial y final del efectivo y equivalentes al efectivo, al final del ejercicio del estado de flujos de efectivo, respecto a la composición del rubro de efectivo y equivalentes es como sigue:

<b>EFFECTIVO Y EQUIVALENTES</b>		
<b>( Cifras en Pesos )</b>		
<b>CONCEPTO</b>	<b>2024</b>	<b>2023</b>
Bancos/Dependencias y Otros	\$ 4,043,077.63	\$ 1,289,100.57
Fondos con Afectación Específica	3,474,429.23	8,013,650.24
Depósitos de Fondos de Terceros en Garantía y/o Administración	20,000.01	20,000.01
<b>TOTAL</b>	<b>\$ 7,537,506.87</b>	<b>\$ 9,322,750.82</b>

### ***Adquisiciones de las Actividades de Inversión efectivamente pagadas***

Al 30 de junio de 2024, se realizaron adquisiciones de las Actividades de Inversión efectivamente pagadas, respecto del apartado de aplicación, mismas que a continuación de describen:

<b>ADQUISICIONES DE ACTIVIDADES DE INVERSIÓN EFECTIVAMENTE PAGADAS</b>		
<b>( Cifras en Pesos )</b>		
<b>CONCEPTO</b>	<b>2024</b>	<b>2023</b>
<b>Bienes Inmuebles, Infraestructura y Construcciones en Proceso</b>	<b>\$ 0.00</b>	<b>\$ 0.00</b>
<b>Bienes Muebles</b>	<b>42,200.00</b>	<b>135,559.96</b>
Mobiliario y Equipo de Administración	42,200.00	82,494.63
Maquinaria, Otros Equipos y Herramientas	0.00	53,065.33
<b>Otras Inversiones</b>	<b>2,360,277.84</b>	<b>3,005,238.30</b>
<b>TOTAL</b>	<b>\$ 2,402,477.84</b>	<b>\$3,140,798.26</b>

***Conciliación de Flujos de Efectivo Netos***

A continuación, se presenta la Conciliación de los Flujos de Efectivo Netos de las Actividades de Operación y saldos de Resultados del Ejercicio (Ahorro/Desahorro):

<b>CONCILIACIÓN DE FLUJOS DE EFECTIVO NETOS</b>		
<b>( Cifras en Pesos )</b>		
<b>CONCEPTO</b>	<b>2024</b>	<b>2023</b>
<b>Resultados del Ejercicio Ahorro/Desahorro</b>	<b>\$ 2,645,241.42</b>	<b>\$ 661,943.96</b>
<b>Movimientos de partidas (o rubros) que no afectan al efectivo</b>	<b>0</b>	<b>0</b>
Disminución de Inventarios	0	0
<b>Flujos de Efectivo Netos de las Actividades de Operación</b>	<b>\$ 2,645,241.42</b>	<b>\$ 661,943.96</b>

---

## CONCILIACIÓN ENTRE LOS INGRESOS PRESUPUESTARIOS Y CONTABLES, ASÍ COMO ENTRE LOS EGRESOS PRESUPUESTARIOS Y LOS GASTOS CONTABLES

---

De conformidad a lo dispuesto por el “Acuerdo por el que se emite el formato de conciliación entre los ingresos presupuestarios y contables, así como entre los egresos presupuestarios y los gastos contables” y sus modificaciones, dictado por el Consejo Nacional de Armonización Contable, a continuación, se presenta la conciliación contable-presupuestaria, correspondiente del 1 de enero al 30 de junio de 2024:

<b>CONGRESO DEL ESTADO DE CHIAPAS            CONCILIACIÓN ENTRE LOS INGRESOS PRESUPUESTARIOS Y CONTABLES            DEL 1 DE ENERO AL 30 DE JUNIO DE 2024            ( Cifras en Pesos )</b>	
CONCEPTO	2024
<b>1. Total de Ingresos Presupuestarios</b>	<b>\$ 132,408,641.85</b>
<b>2. Más Ingresos Contables No Presupuestarios</b>	<b>4.60</b>
2.1 Ingresos Financieros	0
2.2 Incremento por Variación de Inventarios	0
2.3 Disminución del Exceso de Estimaciones por Pérdida o Deterioro u Obsolescencia	0
2.4 Disminución del Exceso de Provisiones	0
2.5 Otros Ingresos y Beneficios Varios	4.60
2.6 Otros Ingresos Contables No Presupuestarios	0
<b>3. Menos Ingresos Presupuestarios No Contables</b>	<b>0</b>
3.1 Aprovechamientos Patrimoniales	0
3.2 Ingresos Derivados de Financiamientos	0
3.3 Otros Ingresos Presupuestarios No Contables	0
<b>4. Total de Ingresos Contables</b>	<b>\$ 132,408,646.45</b>

**CONGRESO DEL ESTADO**  
**NOTAS A LOS ESTADOS FINANCIEROS**  
**DEL 1 DE ENERO AL 30 DE JUNIO DE 2024**  
**(Cifras en Pesos)**

**CONGRESO DEL ESTADO**  
**CONCILIACIÓN ENTRE LOS EGRESOS PRESUPUESTARIOS Y LOS GASTOS CONTABLES**  
**DEL 1 DE ENERO AL 30 DE JUNIO DE 2024**  
**( Cifras en Pesos )**

<b>CONCEPTO</b>	<b>2024</b>
<b>1. Total de Egresos Presupuestarios</b>	<b>\$ 129,805,603.48</b>
<b>2. Menos Egresos Presupuestarios No Contables</b>	<b>42,200.00</b>
2.1 Materias Primas y Materiales de Producción y Comercialización	0
2.2 Materiales y Suministros	0
2.3 Mobiliario y Equipo de Administración	42,200.00
2.4 Mobiliario y Equipo Educativo y Recreativo	0
2.5 Equipo e Instrumental Médico y de Laboratorio	0
2.6 Vehículos y Equipo de Transporte	0
2.7 Equipo de Defensa y Seguridad	0
2.8 Maquinaria, Otros Equipos y Herramientas	0
2.9 Activos Biológicos	0
2.10 Bienes Inmuebles	0
2.11 Activos Intangibles	0
2.12 Obra Pública en Bienes de Dominio Público	0
2.13 Obra Pública en Bienes Propios	0
2.14 Acciones y Participaciones de Capital	0
2.15 Compra de Títulos y Valores	0
2.16 Concesión de Préstamos	0
2.17 Inversiones en Fideicomisos, Mandatos y Otros Análogos	0
2.18 Provisiones para Contingencias y Otras Erogaciones Especiales	0
2.19 Amortización de la Deuda Pública	0
2.20 Adeudos de Ejercicios Fiscales Anteriores (ADEFAS)	0
2.21 Otros Egresos Presupuestarios No Contables	0
<b>3. Más Gastos Contables No Presupuestarios</b>	<b>1.55</b>
3.1 Estimaciones, Depreciaciones, Deterioros, Obsolescencia y Amortizaciones	0
3.2 Provisiones	0
3.3 Disminución de Inventarios	0
3.4 Otros Gastos	1.55
3.5 Inversión Pública no Capitalizable	0
3.6 Materiales y Suministros (consumos)	0
3.7 Otros Gastos Contables No Presupuestarios	0
<b>4. Total de Gastos Contables</b>	<b>\$ 129,763,405.03</b>

## **NOTAS DE MEMORIA (CUENTAS DE ORDEN)**

Las Notas de Memoria contienen información sobre las cuentas de orden tanto contables como presupuestarias que se utilizan para registrar los movimientos de valores que no afecten o modifiquen el Estado de Situación Financiera del **Congreso del Estado**, sin embargo, su incorporación en libros es necesaria con fines de recordatorio, de control y en general sobre los aspectos administrativos, o bien, para consignar sus derechos o responsabilidades contingentes que puedan, o no, presentarse en el futuro.

Al 30 de junio de 2024, las cuentas que se manejan para efectos de estas Notas son las siguientes:

### **Cuentas de Orden Presupuestario**

No presentan saldos al 30 de junio de 2024

### **Cuentas de Ingresos**

Los saldos de los rubros de las cuentas de orden presupuestarias de ingresos del **Congreso del Estado**, registrados del 1 de enero al 30 de junio de 2024.

(No Aplica)

### **Cuentas de Egresos**

Los saldos de los rubros de las cuentas de orden presupuestarias de egresos del **Congreso del Estado**, registrados del 1 de enero al 30 de junio de 2024, son las siguientes:

#### **CUENTAS DE ORDEN PRESUPUESTARIAS DE EGRESOS**

( Cifras en Pesos )

<b>CONCEPTO</b>	<b>2024</b>
<b>Presupuesto de Egresos Aprobado</b>	<b>296,185,333.82</b>
<b>Presupuesto de Egresos por Ejercer</b>	<b>169,250,192.37</b>
<b>Modificaciones al Presupuesto de Egresos Aprobado</b>	<b>2,870,462.03</b>
<b>Presupuesto de Egresos Comprometido</b>	<b>139,898,685.23</b>
<b>Presupuesto de Egresos Devengado</b>	<b>137,218,521.49</b>
<b>Presupuesto de Egresos Ejercido</b>	<b>127,940,912.26</b>
<b>Presupuesto de Egresos Pagado</b>	<b>125,492,933.38</b>

Fecha:

RUBRO DE INGRESOS	INGRESO					DIFERENCIA
	ESTIMADO	AMPLIACIONES Y REDUCCIONES	MODIFICADO	DEVENGADO	RECAUDADO	(RECAUDADO - ESTIMADO)
Impuestos	0.00	0.00	0.00	0.00	0.00	0.00
Cuotas y Aportaciones de Seguridad Social	0.00	0.00	0.00	0.00	0.00	0.00
Contribuciones de Mejoras	0.00	0.00	0.00	0.00	0.00	0.00
Derechos	0.00	0.00	0.00	0.00	0.00	0.00
Productos	0.00	0.00	0.00	0.00	0.00	0.00
Aprovechamientos	0.00	0.00	0.00	0.00	0.00	0.00
Ingresos por Venta de Bienes, Prestación de Servicios y Otros	0.00	0.00	0.00	0.00	0.00	0.00
Ingresos						
Participaciones, Aportaciones, Convenios, Incentivos	0.00	0.00	0.00	0.00	0.00	0.00
Derivados						
de la Colaboración Fiscal y Fondos Distintos de Aportaciones	0.00	0.00	0.00	0.00	0.00	0.00
Transferencias, Asignaciones, Subsidios y Subvenciones, y	296,185,333.82	2,372,004.48	298,557,338.30	131,910,184.30	131,910,184.30	(164,275,149.52)
Pensiones y Jubilaciones	0.00	0.00	0.00	0.00	0.00	0.00
Ingresos Derivados de Financiamientos	0.00	0.00	0.00	0.00	0.00	0.00
<b>Total</b>	<b>296,185,333.82</b>	<b>2,372,004.48</b>	<b>298,557,338.30</b>	<b>131,910,184.30</b>	<b>131,910,184.30</b>	
				<b>Ingresos Excedentes</b>		<b>(164,275,149.52)</b>

RUBRO DE INGRESOS	INGRESO					DIFERENCIA
	ESTIMADO	AMPLIACIONES Y REDUCCIONES	MODIFICADO	DEVENGADO	RECAUDADO	(RECAUDADO - ESTIMADO)
<b>Ingresos del Poder Ejecutivo Federal o Estatal y de los Municipios</b>	<b>0.00</b>	<b>0.00</b>	<b>0.00</b>	<b>0.00</b>	<b>0.00</b>	<b>0.00</b>
Impuestos	0.00	0.00	0.00	0.00	0.00	0.00
Cuotas y Aportaciones de Seguridad Social	0.00	0.00	0.00	0.00	0.00	0.00
Contribuciones de Mejoras	0.00	0.00	0.00	0.00	0.00	0.00
Derechos	0.00	0.00	0.00	0.00	0.00	0.00
Productos	0.00	0.00	0.00	0.00	0.00	0.00
Aprovechamientos	0.00	0.00	0.00	0.00	0.00	0.00
Participaciones, Aportaciones, Convenios, Incentivos	0.00	0.00	0.00	0.00	0.00	0.00
Derivados de la Colaboración Fiscal y Fondos Distintos de Aportaciones	0.00	0.00	0.00	0.00	0.00	0.00
Transferencias, Asignaciones, Subsidios y Subvenciones, y Pensiones y Jubilaciones	0.00	0.00	0.00	0.00	0.00	0.00
<b>Ingresos de los Entes públicos de los Poderes Legislativo y Judicial, de los Órganos Autónomos y del Sector Paraestatal o Paramunicipal, así como de las Empresas Productivas del Estado</b>	<b>296,185,333.82</b>	<b>2,372,004.48</b>	<b>298,557,338.30</b>	<b>131,910,184.30</b>	<b>131,910,184.30</b>	<b>(164,275,149.52)</b>
Cuotas y Aportaciones de Seguridad Social	0.00	0.00	0.00	0.00	0.00	0.00
Productos	0.00	0.00	0.00	0.00	0.00	0.00
Ingresos por Venta de Bienes, Prestación de Servicios y Otros Ingresos	0.00	0.00	0.00	0.00	0.00	0.00
Transferencias, Asignaciones, Subsidios y Subvenciones, y Pensiones y Jubilaciones	296,185,333.82	2,372,004.48	298,557,338.30	131,910,184.30	131,910,184.30	(164,275,149.52)
<b>Ingresos Derivados de Financiamiento</b>	<b>0.00</b>	<b>0.00</b>	<b>0.00</b>	<b>0.00</b>	<b>0.00</b>	<b>0.00</b>
Ingresos Derivados de Financiamientos	0.00	0.00	0.00	0.00	0.00	0.00
<b>Total</b>	<b>296,185,333.82</b>	<b>2,372,004.48</b>	<b>298,557,338.30</b>	<b>131,910,184.30</b>	<b>131,910,184.30</b>	
				<b>Ingresos Excedentes</b>		<b>(164,275,149.52)</b>



ESTADO ANALÍTICO DEL EJERCICIO DEL PRESUPUESTO DE EGRESOS CLASIFICACIÓN POR OBJETO DEL GASTO  
(CAPITULOS Y CONCEPTOS)  
DEL 1 DE ENERO AL 30 DE JUNIO DE 2024

(Pesos)

RPA-1

CAPG	CG	DESCRIPCIÓN	PRESUPUESTO DE EGRESOS					SUBEJERCICIO
			APROBADO	AMPLIACIONES - REDUCCIONES	MODIFICADO	DEVENGADO	PAGADO	
<b>1000</b>		<b>Servicios Personales.</b>	<b>215,335,182.54</b>	<b>1,311,054.13</b>	<b>216,646,236.67</b>	<b>88,164,410.73</b>	<b>85,322,853.48</b>	<b>128,481,825.94</b>
	1100	Remuneraciones al Personal de Carácter Permanente.	54,189,563.76	743,614.21	54,933,177.97	27,399,426.06	25,588,178.66	27,533,751.91
	1200	Remuneraciones al Personal de Carácter Transitorio.	63,566,295.36	981,151.08	64,547,446.44	32,295,749.31	31,488,650.36	32,251,697.13
	1300	Remuneraciones Adicionales y Especiales.	69,129,251.08	281,109.01	69,410,360.09	20,708,544.50	20,486,555.06	48,701,815.59
	1400	Seguridad Social.	14,838,129.00	-745,930.79	14,092,198.21	3,726,856.36	3,726,856.36	10,365,341.85
	1500	Otras Prestaciones Sociales y Económicas.	5,853,900.00	-987.50	5,852,912.50	2,922,605.00	2,921,383.54	2,930,307.50
	1700	Pago de Estímulos a Servidores Públicos.	7,758,043.34	52,098.12	7,810,141.46	1,111,229.50	1,111,229.50	6,698,911.96
<b>2000</b>		<b>Materiales y Suministros</b>	<b>37,152,644.43</b>	<b>1,682,075.75</b>	<b>38,834,720.18</b>	<b>20,803,609.63</b>	<b>18,665,304.97</b>	<b>18,031,110.55</b>
	2100	Materiales de Administración, Emisión de Documentos y Artículos Oficiales.	24,918,974.03	1,239,065.01	26,158,039.04	13,875,552.76	12,625,538.08	12,282,486.28
	2200	Alimentos y Utensilios.	6,617,487.36	321,334.03	6,938,821.39	4,005,136.45	3,559,694.76	2,933,684.94
	2400	Materiales y Artículos de Construcción y de Reparación.	396,183.04	115,612.98	511,796.02	313,973.27	288,595.81	197,822.75
	2600	Combustibles, Lubricantes y Aditivos.	4,800,000.00	0.00	4,800,000.00	2,400,000.00	2,000,000.00	2,400,000.00
	2900	Herramientas, Refacciones y Accesorios Menores.	420,000.00	6,063.73	426,063.73	208,947.15	191,476.32	217,116.58
<b>3000</b>		<b>Servicios Generales.</b>	<b>43,697,506.85</b>	<b>-638,056.26</b>	<b>43,059,450.59</b>	<b>20,350,194.71</b>	<b>19,262,053.26</b>	<b>22,709,255.88</b>
	3100	Servicios Básicos.	3,336,000.00	0.00	3,336,000.00	1,458,637.53	1,422,165.16	1,877,362.47
	3200	Servicios de Arrendamiento.	2,898,000.00	-17,050.00	2,880,950.00	1,318,195.21	1,110,672.88	1,562,754.79
	3300	Servicios Profesionales, Científicos, Técnicos y Otros Servicios.	4,621,108.77	-123,453.94	4,497,654.83	2,575,000.44	2,464,270.38	1,922,654.39
	3400	Servicios Financieros, Bancarios y Comerciales.	173,095.00	0.00	173,095.00	83,520.00	69,600.00	89,575.00
	3500	Servicios de Instalación, Reparación, Mantenimiento y Conservación.	6,741,444.93	-321,581.69	6,419,863.24	3,577,338.65	3,477,392.22	2,842,524.59
	3600	Servicios de Comunicación Social y Publicidad.	1,440,000.00	0.00	1,440,000.00	700,000.00	630,000.00	740,000.00
	3700	Servicios de Traslado y Viáticos.	8,210,361.60	-198,689.00	8,011,672.60	3,668,891.03	3,364,082.89	4,342,781.57
	3800	Servicios Oficiales.	12,025,177.88	-21,511.00	12,003,666.88	5,783,997.11	5,539,254.99	6,219,669.77
	3900	Otros Servicios Generales.	4,252,318.67	44,229.37	4,296,548.04	1,184,614.74	1,184,614.74	3,111,933.30
<b>4000</b>		<b>Transferencias, Asignaciones, Subsidios y Otras Ayudas.</b>	<b>0.00</b>	<b>452,500.00</b>	<b>452,500.00</b>	<b>424,500.00</b>	<b>424,500.00</b>	<b>28,000.00</b>
	4400	Ayudas Sociales.	0.00	452,500.00	452,500.00	424,500.00	424,500.00	28,000.00



Gobierno del Estado de Chiapas  
Ramo o Dependencia: Congreso del Estado

Estado Analítico del Ejercicio del Presupuesto de Egresos Clasificación por Objeto del Gasto  
(Capítulos y Conceptos)  
Del 1 de Enero al 30 de Junio de 2024

(Pesos)

RPA-1

CAPG	CG	DESCRIPCIÓN	PRESUPUESTO DE EGRESOS					SUB EJERCICIO
			APROBADO	AMPLIACIONES - REDUCCIONES	MODIFICADO	DEVENGADO	PAGADO	
5000		Bienes Muebles, Inmuebles e Intangibles.	0.00	62,888.41	62,888.41	62,888.41	62,888.41	0.00
	5100	Mobiliario y Equipo de Administración.	0.00	57,146.40	57,146.40	57,146.40	57,146.40	0.00
	5600	Maquinaria, Otros Equipos y Herramientas.	0.00	5,742.01	5,742.01	5,742.01	5,742.01	0.00
<b>TOTAL DEL GASTO:</b>			<b>296,185,333.82</b>	<b>2,870,462.03</b>	<b>299,055,795.85</b>	<b>129,805,603.48</b>	<b>123,737,600.12</b>	<b>169,250,192.37</b>



Gobierno del Estado de Chiapas  
Ramo o Dependencia: Congreso del Estado

Estado Analítico del Ejercicio del Presupuesto de Egresos Clasificación Económica por Tipo de Gasto  
del 1 de Enero al 30 de Junio de 2024

(Pesos)

RPA-2

CONCEPTO	PRESUPUESTO DE EGRESOS					SUBEJERCICIO
	APROBADO	AMPLIACIONES - REDUCCIONES	MODIFICADO	DEVENGADO	PAGADO	
<b>GASTO CORRIENTE</b>	296,185,333.82	2,807,573.62	298,992,907.44	129,742,715.07	123,674,711.71	169,250,192.37
<b>GASTO DE CAPITAL</b>	0.00	62,888.41	62,888.41	62,888.41	62,888.41	0.00
<b>AMORTIZACIÓN DE LA DEUDA Y DISMINUCIÓN DE PASIVOS</b>	0.00	0.00	0.00	0.00	0.00	0.00
<b>PENSIONES Y JUBILACIONES</b>	0.00	0.00	0.00	0.00	0.00	0.00
<b>PARTICIPACIONES</b>	0.00	0.00	0.00	0.00	0.00	0.00
<b>TOTAL DEL GASTO:</b>	<b>296,185,333.82</b>	<b>2,870,462.03</b>	<b>299,055,795.85</b>	<b>129,805,603.48</b>	<b>123,737,600.12</b>	<b>169,250,192.37</b>



GOBIERNO CONSTITUCIONAL DEL ESTADO DE CHIAPAS  
RAMO O DEPENDENCIA: Congreso del Estado  
ESTADO ANALÍTICO DEL EJERCICIO DEL PRESUPUESTO DE EGRESOS EN CLASIFICACIÓN  
ADMINISTRATIVA/ORGANISMO  
DEL 1 DE ENERO AL 30 DE JUNIO DE 2024  
(Pesos)

RPA-3

CONCEPTO	PRESUPUESTO DE EGRESOS					SUBEJERCICIO
	APROBADO	AMPLIACIONES - REDUCCIONES	MODIFICADO	DEVENGADO	PAGADO	
<b>TOTAL</b>	<b>296,185,333.82</b>	<b>2,870,462.03</b>	<b>299,055,795.85</b>	<b>129,805,603.48</b>	<b>123,737,600.12</b>	<b>169,250,192.37</b>
<b>PODER LEGISLATIVO</b>	<b>296,185,333.82</b>	<b>2,870,462.03</b>	<b>299,055,795.85</b>	<b>129,805,603.48</b>	<b>123,737,600.12</b>	<b>169,250,192.37</b>
Congreso del Estado	296,185,333.82	2,870,462.03	299,055,795.85	129,805,603.48	123,737,600.12	169,250,192.37





GOBIERNO CONSTITUCIONAL DEL ESTADO DE CHIAPAS  
RAMO O DEPENDENCIA: Congreso del Estado  
ESTADO ANALÍTICO DEL EJERCICIO DEL PRESUPUESTO DE EGRESOS EN CLASIFICACIÓN  
ADMINISTRATIVA/ENTIDADES  
DEL 1 DE ENERO AL 30 DE JUNIO DE 2024  
(Pesos)

RPA-5

CONCEPTO	PRESUPUESTO DE EGRESOS					SUBEJERCICIO
	APROBADO	AMPLIACIONES - REDUCCIONES	MODIFICADO	DEVENGADO	PAGADO	
ENTIDADES PARAESTATALES Y FIDEICOMISOS NO EMPRESARIALES Y NO FINANCIEROS	NO APLICA					
INSTITUCIONES PÚBLICAS DE SEGURIDAD SOCIAL	NO APLICA					



GOBIERNO DEL ESTADO DE CHIAPAS  
RAMO O DEPENDENCIA: Congreso del Estado

ESTADO ANALÍTICO DEL EJERCICIO DEL PRESUPUESTO DE EGRESOS CLASIFICACIÓN FUNCIONAL (FINALIDAD  
Y FUNCIÓN)  
DEL 1 DE ENERO AL 30 DE junio DE 2024

(Pesos)

RPA-6

FI	FU	CONCEPTO	EGRESOS					SUB EJERCICIO
			APROBADO	AMPLIACIONES - REDUCCIONES	MODIFICADO	DEVENGADO	PAGADO	
1	Gobierno		296,185,333.82	2,870,462.03	299,055,795.85	129,805,603.48	123,737,600.12	169,250,192.37
	1.1	Legislación	296,185,333.82	2,870,462.03	299,055,795.85	129,805,603.48	123,737,600.12	169,250,192.37
<b>TOTAL DEL GASTO:</b>			<b>296,185,333.82</b>	<b>2,870,462.03</b>	<b>299,055,795.85</b>	<b>129,805,603.48</b>	<b>123,737,600.12</b>	<b>169,250,192.37</b>

**SISTEMA CONTABLE 2024**  
**ENDEUDAMIENTO NETO**  
**DEL 1o. DE ENERO AL 30 DE JUNIO DE 2024**

Fecha:

IDENTIFICACIÓN DE CRÉDITO O INSTRUMENTO	CONTRATACIÓN/ COLOCACIÓN	AMORTIZACIÓN	ENDEUDAMIENTO NETO
CRÉDITOS BANCARIOS			

TOTAL CRÉDITOS BANCARIOS

OTROS INSTRUMENTOS DE DEUDA

**NO APLICA**

TOTAL OTROS INSTRUMENTOS DE DEUDA

TOTAL



**SISTEMA CONTABLE 2024**  
**INTERESES DE LA DEUDA**  
**DEL 1o. DE ENERO AL 30 DE JUNIO DE 2024**

Fecha:

IDENTIFICACIÓN DE CRÉDITO O INSTRUMENTO	DEVENGADO	PAGADO
CRÉDITOS BANCARIOS		

TOTAL DE INTERESES DE CRÉDITOS BANCARIOS

OTROS INSTRUMENTOS DE DEUDA
-----------------------------

TOTAL DE INTERESES DE OTROS INSTRUMENTOS DE DEUDA

TOTAL

**NO APLICA**



**GOBIERNO DEL ESTADO DE CHIAPAS**  
 RAMO O DEPENDENCIA: Congreso del Estado  
 GASTO POR CATEGORÍA PROGRAMÁTICA  
 DEL 1 DE ENERO AL 30 DE JUNIO DE 2024  
 (Pesos)

RPA-7

CONCEPTO	PRESUPUESTO DE EGRESOS					SUBEJERCICIO
	APROBADO	AMPLIACIONES - REDUCCIONES	MODIFICADO	DEVENGADO	PAGADO	
<b>Programas</b>	<b>0.00</b>	<b>0.00</b>	<b>0.00</b>	<b>0.00</b>	<b>0.00</b>	<b>0.00</b>
<b>Subsidios: Sector Social y Privado o Entidades Federativas y Municipios</b>	<b>0.00</b>	<b>0.00</b>	<b>0.00</b>	<b>0.00</b>	<b>0.00</b>	<b>0.00</b>
Otros Subsidios	0.00	0.00	0.00	0.00	0.00	0.00
Sujetos a Reglas de Operación	0.00	0.00	0.00	0.00	0.00	0.00
<b>Desempeño de las Funciones</b>	<b>0.00</b>	<b>0.00</b>	<b>0.00</b>	<b>0.00</b>	<b>0.00</b>	<b>0.00</b>
Específicos	0.00	0.00	0.00	0.00	0.00	0.00
Funciones de las Fuerzas Armadas (Únicamente Gobierno Federal)	0.00	0.00	0.00	0.00	0.00	0.00
Planeación, seguimiento y evaluación de políticas públicas	0.00	0.00	0.00	0.00	0.00	0.00
Prestación de Servicios Públicos	0.00	0.00	0.00	0.00	0.00	0.00
Promoción y fomento	0.00	0.00	0.00	0.00	0.00	0.00
Provisión de Bienes Públicos	0.00	0.00	0.00	0.00	0.00	0.00
Proyectos de inversión	0.00	0.00	0.00	0.00	0.00	0.00
Regulación y supervisión	0.00	0.00	0.00	0.00	0.00	0.00
<b>Administrativos y de Apoyo</b>	<b>0.00</b>	<b>0.00</b>	<b>0.00</b>	<b>0.00</b>	<b>0.00</b>	<b>0.00</b>
Apoyo a la función pública y al mejoramiento de la gestión	0.00	0.00	0.00	0.00	0.00	0.00
Apoyo al proceso presupuestario y para mejorar la eficiencia institucional	0.00	0.00	0.00	0.00	0.00	0.00
Operaciones ajenas	0.00	0.00	0.00	0.00	0.00	0.00
<b>Compromisos</b>	<b>0.00</b>	<b>0.00</b>	<b>0.00</b>	<b>0.00</b>	<b>0.00</b>	<b>0.00</b>
Desastres Naturales	0.00	0.00	0.00	0.00	0.00	0.00
Obligaciones de cumplimiento de resolución jurisdiccional	0.00	0.00	0.00	0.00	0.00	0.00
<b>Obligaciones</b>	<b>0.00</b>	<b>0.00</b>	<b>0.00</b>	<b>0.00</b>	<b>0.00</b>	<b>0.00</b>
Aportaciones a fondos de estabilización	0.00	0.00	0.00	0.00	0.00	0.00
Aportaciones a fondos de inversión y reestructura de pensiones	0.00	0.00	0.00	0.00	0.00	0.00
Aportaciones a la seguridad social	0.00	0.00	0.00	0.00	0.00	0.00
Pensiones y jubilaciones	0.00	0.00	0.00	0.00	0.00	0.00
<b>Programas de Gasto Federalizado (Gobierno Federal)</b>	<b>0.00</b>	<b>0.00</b>	<b>0.00</b>	<b>0.00</b>	<b>0.00</b>	<b>0.00</b>
Gasto Federalizado	0.00	0.00	0.00	0.00	0.00	0.00
<b>Participaciones a entidades federativas y municipios</b>	<b>296,185,333.82</b>	<b>2,870,462.03</b>	<b>299,055,795.85</b>	<b>129,805,603.48</b>	<b>123,737,600.12</b>	<b>169,250,192.37</b>
<b>Costo financiero, deuda o apoyos a deudores y ahorradores de la banca</b>	<b>0.00</b>	<b>0.00</b>	<b>0.00</b>	<b>0.00</b>	<b>0.00</b>	<b>0.00</b>
<b>Adeudos de ejercicios fiscales anteriores</b>	<b>0.00</b>	<b>0.00</b>	<b>0.00</b>	<b>0.00</b>	<b>0.00</b>	<b>0.00</b>
<b>TOTAL DEL GASTO:</b>	<b>296,185,333.82</b>	<b>2,870,462.03</b>	<b>299,055,795.85</b>	<b>129,805,603.48</b>	<b>123,737,600.12</b>	<b>169,250,192.37</b>



GOBIERNO CONSTITUCIONAL DEL ESTADO DE CHIAPAS  
CONGRESO DEL ESTADO

PROGRAMAS Y PROYECTOS DE INVERSIÓN  
DEL 1 DE ENERO AL 30 DE JUNIO DE 2024

FF	RAMO	PF	PROYECTO ESTRATÉGICO	MUNICIPIO / COBERTURA	PRESUPUESTO DE EGRESOS				AVANCE % DEVENGADO/ MODIFICADO
					APROBADO	MODIFICADO	DEVENGADO	PAGADO	

NO APLICA

---



**GOBIERNO CONSTITUCIONAL DEL ESTADO DE CHIAPAS**
**SECRETARÍA DE HACIENDA  
 PRESUPUESTO DE EGRESOS 2024**
**AVANCE DE CUMPLIMIENTO DE INDICADORES ESTRATÉGICOS  
 ENERO - JUNIO**
**Organismo Público:** 2.1.1.1.2.100 Congreso del Estado

Misión				
Representar al pueblo y defender sus ideas, a través de la discusión, aprobación y expedición de leyes que beneficien al pueblo chiapaneco, observando el equilibrio entre los poderes del Estado y salvaguardando la Constitución Política de los Estados Unidos Mexicanos, del Estado y demás Leyes que de ellas emanen.				
Visión				
Ser un organismo que mejore su espacio plural de discusión, análisis y toma de decisiones para que a través de su autonomía y apego absoluto al estado de derecho contribuya a formular un marco jurídico equitativo, imparcial y eficiente para la sociedad.				

COMPORTAMIENTO DEL EJERCICIO DEL GASTO					Aprobado (A)	Modificado (B)	Devengado (C)	% Devengado
Concepto	Descripción							
Fin	F	SF	SSF	Descripción				
<b>TOTALES</b>					<b>296,185,333.82</b>	<b>299,055,795.85</b>	<b>129,805,603.48</b>	<b>43.41</b>
1				Gobierno	296,185,333.82	299,055,795.85	129,805,603.48	43.41
	1			Legislación	296,185,333.82	299,055,795.85	129,805,603.48	43.41
		1		Legislación	296,185,333.82	299,055,795.85	129,805,603.48	43.41
			1	Legislación	296,185,333.82	299,055,795.85	129,805,603.48	43.41

Objetivos de Desarrollo Sostenible	
Clave	Descripción
05	Lograr la igualdad entre los géneros y empoderar a todas las mujeres y niñas.
16	Promover sociedades pacíficas e inclusivas para el desarrollo sostenible, facilitar el acceso a la justicia para todos y crear instituciones eficaces, responsables e inclusivas a todos los niveles.

Metas de los Objetivos de Desarrollo Sostenible		
ODS	No. Meta	Descripción
05	05	Lograr la igualdad entre los géneros y empoderar a todas las mujeres y niñas. Asegurar la participación plena y efectiva de las mujeres y la igualdad de oportunidades de liderazgo a todos los niveles decisorios en la vida política, económica y pública
16	03	Promover sociedades pacíficas e inclusivas para el desarrollo sostenible, facilitar el acceso a la justicia para todos y crear instituciones eficaces, responsables e inclusivas a todos los niveles. Promover el estado de derecho en los planos nacional e internacional y garantizar la igualdad de acceso a la justicia para todos

Objetivos del Plan Nacional		
Eje	Objetivo	Descripción
1	01	Justicia y Estado de Derecho. Fortalecer la gobernabilidad democrática.

Objetivos del Plan Estatal				
Eje	Tema	Pol. Púb.	Objetivo	Descripción

**GOBIERNO CONSTITUCIONAL DEL ESTADO DE CHIAPAS**  
**SECRETARÍA DE HACIENDA**  
**PRESUPUESTO DE EGRESOS 2024**

**AVANCE DE CUMPLIMIENTO DE INDICADORES ESTRATÉGICOS**  
**ENERO - JUNIO**

**Organismo Público:** 2.1.1.1.2.100 Congreso del Estado

Objetivos del Plan Estatal				
Eje	Tema	Pol. Púb.	Objetivo	Descripción
1	1	01	01	Gobierno Eficaz y Honesto. Política y gobierno. Gobernabilidad y gobernanza. Garantizar la estabilidad política y social.

Estrategias del Plan Estatal		
Clave Alineación PED	No. Est.	Descripción
110101	01	Garantizar el reconocimiento y respeto a los derechos humanos.

Programa Sectorial		
Programa	Clave Alineación	Descripción
A	101110101	Política y Gobierno.

Objetivos Estratégicos		
No. Obj.	Clave Alineación	Descripción
1	101110101A	Expedir leyes y reformas que requieran las y los habitantes en diversos sectores del Estado de Chiapas.

Indicadores Estratégicos														
No. Obj.	No. Ind.	Tipo y Dimensión	Unidad de Medida	Nombre del Indicador	Descripción Cualitativa (Numerador / Denominador)	Año y Valor de Línea Base	Denominador (A)	Total Numerador	Programado (B)				Avances	
									Modificado (C)				Efic. del Ejer. D/C	Meta Indic. D/A
									Alcanzado (D)					
									Trimestres					
				I	II	III	IV							
1	1	Estratégico Eficacia	Decreto	Porcentaje de decretos de leyes y reformas aprobados.	Número de decretos de leyes y reformas aprobados. / Total de iniciativas de dictámenes de decretos de leyes y reformas programadas.	2024 131.00	152.00	131.00	3.00	9.00	1.00	118.00	7.63%	6.58%
								10.00	4.00	6.00	0.00	0.00		

Productos y Servicios	Cientes y Usuarios
Aprobación de leyes y reformas.	Poderes del Estado, municipios y sociedad en general.

**SISTEMA CONTABLE 2024**

**INDICADORES DE POSTURA FISCAL / CON RECURSOS DEL EJERCICIO**

**DEL 1o. DE ENERO AL 30 DE JUNIO DE 2024**

Fecha:

Página 1 de 1  
22/07/2024

CONCEPTO	ESTIMADO	DEVENGADO	PAGADO
<b>I. Ingresos Presupuestarios</b>	<b>296,185,333.82</b>	<b>131,910,184.30</b>	<b>131,910,184.30</b>
Ingresos del Poder Legislativo	296,185,333.82	131,910,184.30	131,910,184.30
Ingresos del Sector Paraestatal	0.00	0.00	0.00
<b>II. Egresos Presupuestarios</b>	<b>296,185,333.82</b>	<b>129,307,145.93</b>	<b>123,239,142.57</b>
Egresos del Poder Legislativo	296,185,333.82	129,307,145.93	123,239,142.57
Egresos del Sector Paraestatal	0.00	0.00	0.00
<b>III. Balance Presupuestario (Superávit o Déficit) (III = I - II)</b>	<b>0.00</b>	<b>2,603,038.37</b>	<b>8,671,041.73</b>

CONCEPTO	ESTIMADO	DEVENGADO	PAGADO
<b>III. Balance Presupuestario (Superávit o Déficit)</b>	<b>0.00</b>	<b>2,603,038.37</b>	<b>8,671,041.73</b>
<b>IV. Intereses, Comisiones y Gastos de la Deuda</b>	<b>0.00</b>	<b>0.00</b>	<b>0.00</b>
<b>V. Balance Primario (Superávit o Déficit) (V = III - IV)</b>	<b>0.00</b>	<b>2,603,038.37</b>	<b>8,671,041.73</b>

CONCEPTO	ESTIMADO	DEVENGADO	PAGADO
<b>A. Financiamiento</b>	<b>0.00</b>	<b>0.00</b>	<b>0.00</b>
<b>B. Amortización de la Deuda</b>	<b>0.00</b>	<b>0.00</b>	<b>0.00</b>
<b>C. Endeudamiento o Desendeudamiento (C= A - B)</b>	<b>0.00</b>	<b>0.00</b>	<b>0.00</b>

**SISTEMA CONTABLE 2024**  
**RELACIÓN DE CUENTAS BANCARIAS PRODUCTIVAS ESPECÍFICAS**  
**DEL 1o. DE ENERO AL 30 DE JUNIO DE 2024**

Fecha:

FONDO, PROGRAMA O CONVENIO	DATOS DE LA CUENTA BANCARIA		
	INSTITUCIÓN BANCARIA	NÚMERO DE CUENTA	TIPO DE CUENTA

**NO APLICA**





**GOBIERNO CONSTITUCIONAL DEL ESTADO DE CHIAPAS  
CONGRESO DEL ESTADO**

**SISTEMA CONTABLE 2024**

**RELACIÓN DE ESQUEMAS BURSÁTILES Y COBERTURAS FINANCIERAS  
DEL 1o. DE ENERO AL 30 DE JUNIO DE 2024**

Página 1 de 1  
Fecha: 22/07/2024

**RELACIÓN DE ESQUEMAS BURSÁTILES Y DE COBERTURAS FINANCIERAS**

---

**NO APLICA**



**GOBIERNO CONSTITUCIONAL DEL ESTADO DE CHIAPAS**

**CONGRESO DEL ESTADO**

**SISTEMA CONTABLE 2024**

**FORMATO DEL EJERCICIO Y DESTINO DE GASTO FEDERALIZADO Y REINTEGROS**

**DEL 1o. DE ENERO AL 30 DE JUNIO DE 2024**

Página 1 de 1

Fecha:

22/07/2024

Programa o Fondo	Destino de los Recursos	Ejercicio		Reintegro
		DEVENGADO	PAGADO	

**NO APLICA**

Concepto	30 de junio de 2024	31 de diciembre de 2023	Concepto	30 de junio de 2024	31 de diciembre de 2023
<b>ACTIVO</b>			<b>PASIVO</b>		
<b>Activo Circulante</b>			<b>Pasivo Circulante</b>		
<b>Efectivo y Equivalentes</b>	<b>7,537,506.87</b>	<b>9,322,750.82</b>	<b>Cuentas por Pagar a Corto Plazo</b>	<b>6,088,071.88</b>	<b>8,255,415.61</b>
Efectivo			Servicios Personales por Pagar a Corto Plazo	0.01	2,106,605.53
Bancos/Tesorería			Proveedores por Pagar a Corto Plazo	3,221,669.46	442,879.37
Bancos/Dependencias y Otros	4,043,077.63	1,289,100.57	Contratistas por Obras Públicas por Pagar a Corto Plazo		
Inversiones Temporales (Hasta 3 Meses)			Participaciones y Aportaciones por Pagar a Corto Plazo		
Fondos con Afectación Específica	3,474,429.23	8,013,650.24	Transferencias Otorgadas por Pagar a Corto Plazo		
Depósitos de Fondos de Terceros en Garantía y/o Administración	20,000.01	20,000.01	Intereses, Comisiones y Otros Gastos de la Deuda Pública por Pagar a Corto Plazo	2,866,398.09	5,704,546.68
Otros Efectivos y Equivalentes			Retenciones y Contribuciones por Pagar a Corto Plazo		
<b>Derechos a Recibir Efectivo o Equivalentes</b>	<b>1,698,633.88</b>	<b>0.00</b>	Devoluciones de la Ley de Ingresos por Pagar a Corto Plazo		
Inversiones Financieras de Corto Plazo			Otras Cuentas por Pagar a Corto Plazo	4.32	1,384.03
Cuentas por Cobrar a Corto Plazo			<b>Documentos por Pagar a Corto Plazo</b>	<b>0.00</b>	<b>0.00</b>
Deudores Diversos por Cobrar a Corto Plazo	1,698,633.88		Documentos Comerciales por Pagar a Corto Plazo		
Ingresos por Recuperar a Corto Plazo			Documentos con Contratistas por Obras Públicas por Pagar a Corto Plazo		
Deudores por Anticipos de la Tesorería a Corto Plazo			Otros Documentos por Pagar a Corto Plazo		
Préstamos Otorgados a Corto Plazo			<b>Porción a Corto Plazo de la Deuda Pública a Largo Plazo</b>	<b>0.00</b>	<b>0.00</b>
Otros Derechos a Recibir Efectivo o Equivalentes a Corto Plazo			Porción a Corto Plazo de la Deuda Pública		
<b>Derechos a Recibir Bienes o Servicios</b>	<b>0.00</b>	<b>0.00</b>	Porción a Corto Plazo de Arrendamiento Financiero		
Anticipos a Proveedores por Adquisición de Bienes y Prestación de Servicios a Corto Plazo			<b>Títulos y Valores a Corto Plazo</b>	<b>0.00</b>	<b>0.00</b>
Anticipo a Proveedores por Adquisición de Bienes Inmuebles y Muebles a Corto Plazo			<b>Pasivos Diferidos a Corto Plazo</b>	<b>0.00</b>	<b>0.00</b>
Anticipo a Proveedores por Adquisición de Bienes Intangibles a Corto Plazo			Ingresos Cobrados por Adelantado a Corto Plazo		
Anticipo a Contratistas por Obras Públicas a Corto Plazo			Intereses Cobrados por Adelantado a Corto Plazo		
Otros Derechos a Recibir Bienes o Servicios a Corto Plazo			Otros Pasivos Diferidos a Corto Plazo		
<b>Inventarios</b>	<b>0.00</b>	<b>0.00</b>	<b>Fondos y Bienes de Terceros en Garantía y/o Administración a Corto Plazo</b>	<b>0.00</b>	<b>0.00</b>
Inventario de Mercancías para Venta			Fondos en Garantía a Corto Plazo		
Inventario de Mercancías Terminadas			Fondos en Administración a Corto Plazo		
Inventario de Mercancías en Proceso de Elaboración			Fondos Contingentes a Corto Plazo		
Inventario de Materias Primas, Materiales y Suministros para Producción			Fondos de Fideicomisos, Mandatos y Contratos Análogos a Corto Plazo		
Bienes en Tránsito			Otros Fondos de Terceros en Garantía y/o Administración a Corto Plazo		
<b>Almacenes</b>	<b>0.00</b>	<b>0.00</b>	Valores y Bienes en Garantía a Corto Plazo		
<b>Estimación por Pérdida o Deterioro de Activos Circulantes</b>	<b>0.00</b>	<b>0.00</b>	<b>Provisiones a Corto Plazo</b>	<b>0.00</b>	<b>0.00</b>
Estimaciones para Cuentas Incobrables por Derechos a Recibir Efectivo o Equivalentes			Provisión para Demandas y Juicios a Corto Plazo		
Estimación por Deterioro de Inventarios			Provisión para Contingencias a Corto Plazo		
<b>Otros Activos Circulantes</b>	<b>0.00</b>	<b>0.00</b>	Otras Provisiones a Corto Plazo		
Valores en Garantía			<b>Otros Pasivos a Corto Plazo</b>	<b>0.00</b>	<b>0.00</b>
Bienes en Garantía (excluye depósitos de fondos)			Ingresos por Clasificar		
Bienes Derivados de Embargos, Decomisos, Aseguramientos y Dación en Pago			Recaudación por Participar		
Adquisición con Fondos de Terceros			Otros Pasivos Circulantes		
<b>Total de Activos Circulantes</b>	<b>9,236,140.75</b>	<b>9,322,750.82</b>	<b>Total de Pasivos Circulantes</b>	<b>6,088,071.88</b>	<b>8,255,415.61</b>
<b>Activo No Circulante</b>			<b>Pasivo No Circulante</b>		
<b>Inversiones Financieras a Largo Plazo</b>			<b>Cuentas por Pagar a Largo Plazo</b>		
<b>Derechos a Recibir Efectivo o Equivalentes a Largo Plazo</b>	<b>5,415,999.47</b>	<b>5,415,999.47</b>	<b>Documentos por Pagar a Largo Plazo</b>		
Bienes Inmuebles, Infraestructura y Construcciones en Proceso			<b>Deuda Pública a Largo Plazo</b>		
Bienes Muebles	17,015,800.96	16,973,600.96	<b>Pasivos Diferidos a Largo Plazo</b>	<b>48,750,165.58</b>	<b>48,749,361.83</b>
Activos Intangibles	628,209.40	628,209.40	Fondos y Bienes de Terceros en Garantía y/o Administración a Largo Plazo		
Depreciación, Deterioro y Amortización Acumulada de Bienes			<b>Provisiones a Largo Plazo</b>	<b>300,000.00</b>	<b>300,000.00</b>
Activos Diferidos	37,529,543.92	37,529,543.92	<b>Total de Pasivos No Circulantes</b>	<b>49,050,165.58</b>	<b>49,049,361.83</b>
Estimación por Pérdida o Deterioro de Activos no Circulantes			<b>Total del Pasivo</b>	<b>55,138,237.46</b>	<b>57,304,777.44</b>
Otros Activos no Circulantes			<b>HACIENDA PÚBLICA / PATRIMONIO</b>		
<b>Total de Activos No Circulantes</b>	<b>60,589,553.75</b>	<b>60,547,353.75</b>	<b>Hacienda Pública/Patrimonio Contribuido</b>	<b>0.00</b>	<b>0.00</b>
<b>Total del Activo</b>	<b>69,825,694.50</b>	<b>69,870,104.57</b>	<b>Aportaciones</b>		
			<b>Donaciones de Capital</b>		
			<b>Actualización de la Hacienda Pública/Patrimonio</b>		
			<b>Hacienda Pública/Patrimonio Generado</b>	<b>14,687,457.04</b>	<b>12,565,327.13</b>
			<b>Resultados del Ejercicio (Ahorro/Desahorro)</b>	<b>2,645,241.42</b>	<b>661,643.96</b>
			<b>Resultados de Ejercicios Anteriores</b>	<b>12,042,215.62</b>	<b>11,903,683.17</b>
			<b>Revalúos</b>		
			<b>Reservas</b>		
			<b>Rectificaciones de Resultados de Ejercicios Anteriores</b>		
			<b>Exceso o Insuficiencia en la Actualización de la Hacienda Pública/Patrimonio</b>	<b>0.00</b>	<b>0.00</b>
			<b>Resultado por Posición Monetaria</b>		
			<b>Resultado por Tenencia de Activos no Monetarios</b>		
<b>Total de Activos No Circulantes</b>	<b>60,589,553.75</b>	<b>60,547,353.75</b>	<b>Total Hacienda Pública/Patrimonio</b>	<b>14,687,457.04</b>	<b>12,565,327.13</b>
<b>Total del Activo</b>	<b>69,825,694.50</b>	<b>69,870,104.57</b>	<b>Total del Pasivo y Hacienda Pública/Patrimonio</b>	<b>69,825,694.50</b>	<b>69,870,104.57</b>

Concepto	30 de junio de 2024	31 de diciembre de 2023	Concepto	30 de junio de 2024	31 de diciembre de 2023
----------	---------------------	-------------------------	----------	---------------------	-------------------------

**INFORME ANALÍTICO DE LA DEUDA PÚBLICA Y OTROS PASIVOS  
 DEL 1o. DE ENERO AL 30 DE JUNIO DE 2024**

 Fecha: Página 1 de 1  
22/07/2024  
LDF-2

Denominación de la Deuda Pública y Otros Pasivos	Saldo al 31 de diciembre de 2023	Disposiciones del Período	Amortizaciones del Período	Revaluaciones, Reclasificaciones y Otros Ajustes	Saldo Final del Período	Pago de Intereses del Período	Pago de Comisiones y demás costos asociados durante el Período
<b>Deuda Pública</b>	0.00	0.00	0.00	0.00	0.00	0.00	0.00
<b>Corto Plazo</b>	0.00	0.00	0.00	0.00	0.00	0.00	0.00
Instituciones de Crédito							
Títulos y Valores							
Arrendamientos Financieros							
<b>Largo Plazo</b>	0.00	0.00	0.00	0.00	0.00		
Instituciones de Crédito							
Títulos y Valores							
Arrendamientos Financieros							
<b>Otros Pasivos</b>	57,304,777.44				55,138,237.46		
<b>Total de la Deuda Pública y Otros Pasivos</b>	57,304,777.44	0.00	0.00	0.00	55,138,237.46	0.00	0.00

**Deuda Contingente (Informativo)**
**Valor de Instrumentos Bono Cupón Cero (Informativo)**

 Instrumento Bono Cupón Cero 1, Banobras  
 Instrumento Bono Cupón Cero 2, Banobras

Obligaciones a Corto Plazo	Monto Contratado	Plazo Pactado	Tasa de Interés	Comisiones y Costos Relacionados	Tasa Efectiva
<b>Obligaciones a Corto Plazo (Informativo)</b>					

**SISTEMA CONTABLE 2024**

**INFORME ANALÍTICO DE OBLIGACIONES DIFERENTES DE FINANCIAMIENTOS**  
**DEL 1o. DE ENERO AL 30 DE JUNIO DE 2024**

Fecha:

LDf-3

DENOMINACIÓN DE LAS OBLIGACIONES DIFERENTES DE FINANCIAMIENTO	FECHA DEL CONTRATO	FECHA DE INICIO DE OPERACIÓN DEL PROYECTO	FECHA DE VENCIMIENTO	MONTO DE LA INVERSIÓN PACTADO	PLAZO PACTADO	MONTO PROMEDIO MENSUAL DEL PAGO DE LA CONTRAPRESTACIÓN	MONTO PROMEDIO MENSUAL DEL PAGO DE LA CONTRAPRESTACIÓN CORRESPONDIENTE AL	MONTO PAGADO DE LA INVERSIÓN AL 30 DE JUNIO DE 2024	MONTO PAGADO DE LA INVERSIÓN ACTUALIZADO AL 30 DE JUNIO DE 2024	SALDO PENDIENTE POR PAGAR DE LA INVERSIÓN AL 30 DE JUNIO DE 2024
---	--------------------	---	----------------------	-------------------------------	---------------	--	---	---	---	--

**APP'S**

APP 1  
APP 2  
APP 3  
APP XX

**Otros instrumentos**

Otro instrumento 1  
Otro instrumento 2  
Otro instrumento 3  
Otro instrumento XX

**Total de Obligaciones Diferentes de Financiamiento**



**NO APLICA**

**SISTEMA CONTABLE 2024**
**BALANCE PRESUPUESTARIO**
**DEL 1o. DE ENERO AL 30 DE JUNIO DE 2024**
**LDF 4**

CONCEPTO	ESTIMADO/APROBADO	DEVENGADO	RECAUDADO/PAGADO
<b>Ingresos Totales</b>	<b>296,185,333.82</b>	<b>131,910,184.30</b>	<b>131,910,184.30</b>
Ingresos de Libre Disposición	296,185,333.82	131,910,184.30	131,910,184.30
Transferencias Federales Etiquetadas	0.00	0.00	0.00
Financiamiento Neto	0.00	0.00	0.00
<b>Egresos Presupuestarios</b>	<b>296,185,333.82</b>	<b>129,805,603.48</b>	<b>123,737,600.12</b>
Gasto No Etiquetado (sin incluir Amortización de la Deuda Pública)	296,185,333.82	129,805,603.48	123,737,600.12
Gasto Etiquetado (sin incluir Amortización de la Deuda Pública)	0.00	0.00	0.00
<b>Remanentes del Ejercicio Anterior</b>		<b>498,457.55</b>	<b>498,457.55</b>
Remanentes de Ingresos de Libre Disposición aplicados en el periodo		498,457.55	498,457.55
Remanentes de Transferencias Federales Etiquetadas aplicados en el periodo		0.00	0.00
<b>Balance Presupuestario</b>	<b>0.00</b>	<b>2,603,038.37</b>	<b>8,671,041.73</b>
<b>Balance Presupuestario sin Financiamiento Neto</b>	<b>0.00</b>	<b>2,603,038.37</b>	<b>8,671,041.73</b>
<b>Balance Presupuestario sin Financiamiento Neto y sin Remanentes del Ejercicio Anterior</b>	<b>0.00</b>	<b>2,104,580.82</b>	<b>8,172,584.18</b>

CONCEPTO	APROBADO	DEVENGADO	PAGADO
<b>Intereses, Comisiones y Gastos de la Deuda</b>	<b>0.00</b>	<b>0.00</b>	<b>0.00</b>
Intereses, Comisiones y Gastos de la Deuda con Gasto No Etiquetado	0.00	0.00	0.00
Intereses, Comisiones y Gastos de la Deuda con Gasto Etiquetado	0.00	0.00	0.00
<b>Balance Primario</b>	<b>0.00</b>	<b>2,104,580.82</b>	<b>8,172,584.18</b>

CONCEPTO	ESTIMADO/APROBADO	DEVENGADO	RECAUDADO/PAGADO
<b>Financiamiento</b>	<b>0.00</b>	<b>0.00</b>	<b>0.00</b>
Financiamiento con Fuente de Pago de Ingresos de Libre Disposición	0.00	0.00	0.00
Financiamiento con Fuente de Pago de Transferencias Federales Etiquetadas	0.00	0.00	0.00
<b>Amortización de la Deuda</b>	<b>0.00</b>	<b>0.00</b>	<b>0.00</b>
Amortización de la Deuda Pública con Gasto No Etiquetado	0.00	0.00	0.00
Amortización de la Deuda Pública con Gasto Etiquetado	0.00	0.00	0.00
<b>Financiamiento Neto</b>	<b>0.00</b>	<b>0.00</b>	<b>0.00</b>

CONCEPTO	ESTIMADO/APROBADO	DEVENGADO	RECAUDADO/PAGADO
Ingresos de Libre Disposición	296,185,333.82	131,910,184.30	131,910,184.30
Financiamiento Neto con Fuente de Pago de Ingresos de Libre Disposición	0.00	0.00	0.00
Financiamiento con Fuente de Pago de Ingresos de Libre Disposición	0.00	0.00	0.00
Amortización de la Deuda Pública con Gasto No Etiquetado	0.00	0.00	0.00
Gasto No Etiquetado ( sin incluir amortización de la Deuda Pública)	296,185,333.82	129,805,603.48	123,737,600.12
Remanentes de Ingresos de Libre Disposición aplicados en el periodo		498,457.55	498,457.55
<b>Balance Presupuestario de Recursos Disponibles</b>	<b>0.00</b>	<b>2,603,038.37</b>	<b>8,671,041.73</b>
<b>Balance Presupuestario de Recursos Disponibles sin Financiamiento Neto</b>	<b>0.00</b>	<b>2,603,038.37</b>	<b>8,671,041.73</b>

CONCEPTO	ESTIMADO/APROBADO	DEVENGADO	RECAUDADO/PAGADO
Transferencias Federales Etiquetadas	0.00	0.00	0.00
Financiamiento Neto con fuente de Pago de Transferencias Federales Etiquetadas	0.00	0.00	0.00
Financiamiento con Fuente de Pago de Transferencias Federales Etiquetadas	0.00	0.00	0.00
Amortización de la Deuda Pública con Gasto Etiquetado	0.00	0.00	0.00
Gasto Etiquetado ( sin incluir Amortización de la Deuda Pública)	0.00	0.00	0.00
Remanentes de Transferencias Federales Etiquetadas aplicados en el periodo		0.00	0.00
<b>Balance Presupuestario de Recursos Etiquetados</b>	<b>0.00</b>	<b>0.00</b>	<b>0.00</b>
<b>Balance Presupuestario de Recursos Etiquetados sin Financiamiento Neto</b>	<b>0.00</b>	<b>0.00</b>	<b>0.00</b>







**NOMBRE DEL ENTE PUBLICO : Congreso del Estado**  
**Estado Analítico del Ejercicio del Presupuesto de Egresos Detallado – LDF 6a.**  
**Clasificación por Objeto del Gasto (Capítulo y Concepto)**

**Del 1 de Enero al 30 de junio de 2024**

(PESOS)

Concepto			Egresos			Subejercicio
	Aprobado	Ampliaciones / Reducciones	Modificado	Devengado	Pagado	
b5) Productos Químicos, Farmacéuticos y de Laboratorio.	0.00	0.00	0.00	0.00	0.00	0.00
b6) Combustibles, Lubricantes y Aditivos.	0.00	0.00	0.00	0.00	0.00	0.00
b7) Vestuario, Blancos, Prendas de Protección y Artículos Deportivos.	0.00	0.00	0.00	0.00	0.00	0.00
b8) Materiales y Suministros para Seguridad.	0.00	0.00	0.00	0.00	0.00	0.00
b9) Herramientas, Refacciones y Accesorios Menores.	0.00	0.00	0.00	0.00	0.00	0.00
C. Servicios Generales.	0.00	0.00	0.00	0.00	0.00	0.00
c1) Servicios Básicos.	0.00	0.00	0.00	0.00	0.00	0.00
c2) Servicios de Arrendamiento.	0.00	0.00	0.00	0.00	0.00	0.00
c3) Servicios Profesionales, Científicos, Técnicos y Otros Servicios.	0.00	0.00	0.00	0.00	0.00	0.00
c4) Servicios Financieros, Bancarios y Comerciales.	0.00	0.00	0.00	0.00	0.00	0.00
c5) Servicios de Instalación, Reparación, Mantenimiento y Conservación.	0.00	0.00	0.00	0.00	0.00	0.00
c6) Servicios de Comunicación Social y Publicidad.	0.00	0.00	0.00	0.00	0.00	0.00
c7) Servicios de Traslado y Viáticos.	0.00	0.00	0.00	0.00	0.00	0.00
c8) Servicios Oficiales.	0.00	0.00	0.00	0.00	0.00	0.00
c9) Otros Servicios Generales.	0.00	0.00	0.00	0.00	0.00	0.00
D. Transferencias, Asignaciones, Subsidios y Otras Ayudas.	0.00	0.00	0.00	0.00	0.00	0.00
d1) Transferencias Internas y Asignaciones al Sector Público.	0.00	0.00	0.00	0.00	0.00	0.00
d2) Transferencias al Resto del Sector Público.	0.00	0.00	0.00	0.00	0.00	0.00
d3) Subsidios y Subvenciones.	0.00	0.00	0.00	0.00	0.00	0.00
d4) Ayudas Sociales.	0.00	0.00	0.00	0.00	0.00	0.00
d5) Pensiones y Jubilaciones.	0.00	0.00	0.00	0.00	0.00	0.00
d6) Transferencias a Fideicomisos, Mandatos y Otros Análogos.	0.00	0.00	0.00	0.00	0.00	0.00
d7) Transferencias a la Seguridad Social	0.00	0.00	0.00	0.00	0.00	0.00
d8) Donativos	0.00	0.00	0.00	0.00	0.00	0.00
d9) Transferencias al Exterior.	0.00	0.00	0.00	0.00	0.00	0.00
E. Bienes Muebles, Inmuebles e Intangibles.	0.00	0.00	0.00	0.00	0.00	0.00
e1) Mobiliario y Equipo de Administración.	0.00	0.00	0.00	0.00	0.00	0.00
e2) Mobiliario y Equipo Educativo y Recreativo.	0.00	0.00	0.00	0.00	0.00	0.00
e3) Equipo e Instrumental Médico y de Laboratorio.	0.00	0.00	0.00	0.00	0.00	0.00
e4) Vehículos y Equipo de Transporte.	0.00	0.00	0.00	0.00	0.00	0.00
e5) Equipo de Defensa y Seguridad.	0.00	0.00	0.00	0.00	0.00	0.00
e6) Maquinaria, Otros Equipos y Herramientas.	0.00	0.00	0.00	0.00	0.00	0.00
e7) Activos Biológicos.	0.00	0.00	0.00	0.00	0.00	0.00
e8) Bienes Inmuebles.	0.00	0.00	0.00	0.00	0.00	0.00
e9) Activos Intangibles.	0.00	0.00	0.00	0.00	0.00	0.00
F. Inversión Pública.	0.00	0.00	0.00	0.00	0.00	0.00
f1) Obra Pública en Bienes de Dominio Público.	0.00	0.00	0.00	0.00	0.00	0.00
f2) Obra Pública en Bienes Propios.	0.00	0.00	0.00	0.00	0.00	0.00
f3) Proyectos Productivos y Acciones de Fomento	0.00	0.00	0.00	0.00	0.00	0.00
G. Inversiones Financieras y Otras Provisiones.	0.00	0.00	0.00	0.00	0.00	0.00
g1) Inversiones para el Fomento de Actividades Productivas	0.00	0.00	0.00	0.00	0.00	0.00
g2) Acciones y Participaciones de Capital	0.00	0.00	0.00	0.00	0.00	0.00
g3) Compra de Títulos y Valores	0.00	0.00	0.00	0.00	0.00	0.00
g4) Concesión de Préstamos.	0.00	0.00	0.00	0.00	0.00	0.00
g5) Inversiones en Fideicomisos, Mandatos y Otros Análogos. Fideicomiso de Desastres Naturales (informativo)	0.00	0.00	0.00	0.00	0.00	0.00
g6) Otras Inversiones Financieras	0.00	0.00	0.00	0.00	0.00	0.00
g7) Provisiones para Contingencias y Otras Erogaciones Especiales.	0.00	0.00	0.00	0.00	0.00	0.00
H. Participaciones y Aportaciones.	0.00	0.00	0.00	0.00	0.00	0.00
h1) Participaciones.	0.00	0.00	0.00	0.00	0.00	0.00
h2) Aportaciones.	0.00	0.00	0.00	0.00	0.00	0.00
h3) Convenios.	0.00	0.00	0.00	0.00	0.00	0.00
I. Deuda Pública.	0.00	0.00	0.00	0.00	0.00	0.00
i1) Amortización de la Deuda Pública.	0.00	0.00	0.00	0.00	0.00	0.00
i2) Intereses de la Deuda Pública.	0.00	0.00	0.00	0.00	0.00	0.00
i3) Comisiones de la Deuda Pública.	0.00	0.00	0.00	0.00	0.00	0.00
i4) Gastos de la Deuda Pública.	0.00	0.00	0.00	0.00	0.00	0.00
i5) Costo por Coberturas.	0.00	0.00	0.00	0.00	0.00	0.00
i6) Apoyos Financieros.	0.00	0.00	0.00	0.00	0.00	0.00
i7) Adeudos de Ejercicios Fiscales Anteriores (ADEFAS).	0.00	0.00	0.00	0.00	0.00	0.00
<b>III. Total de Egresos</b>	<b>296,185,333.82</b>	<b>2,870,462.03</b>	<b>299,055,795.85</b>	<b>129,805,603.48</b>	<b>123,737,600.12</b>	<b>169,250,192.37</b>

**NOMBRE DEL ENTE PÚBLICO : Congreso del Estado**  
**Estado Analítico del Ejercicio del Presupuesto de Egresos Detallado – LDF 6b.**

Clasificación Administrativa  
 Del 1 de Enero al 30 de junio de 2024  
 (PESOS)

Concepto	Egresos					Subejercicio
	Aprobado	Ampliaciones / Reducciones	Modificado	Devengado	Pagado	
I. Gasto No Etiquetado	296,185,333.82	2,870,462.03	299,055,795.85	129,805,603.48	123,737,600.12	169,250,192.37
Congreso del Estado	296,185,333.82	2,870,462.03	299,055,795.85	129,805,603.48	123,737,600.12	169,250,192.37
II. Gasto Etiquetado	0.00	0.00	0.00	0.00	0.00	0.00
Congreso del Estado	0.00	0.00	0.00	0.00	0.00	0.00
<b>III. Total de Egresos</b>	<b>296,185,333.82</b>	<b>2,870,462.03</b>	<b>299,055,795.85</b>	<b>129,805,603.48</b>	<b>123,737,600.12</b>	<b>169,250,192.37</b>

**NOMBRE DEL ENTE PÚBLICO : Congreso del Estado**  
**Estado Analítico del Ejercicio del Presupuesto de Egresos Detallado – LDF 6c.**  
**Clasificación Funcional (Finalidad y Función)**  
**Del 1 de Enero al 30 de junio de 2024**  
(PESOS)

Concepto	Egresos					Subejercicio
	Aprobado	Ampliaciones / Reducciones	Modificado	Devengado	Pagado	
I. Gasto No Etiquetado	296,185,333.82	2,870,462.03	299,055,795.85	129,805,603.48	123,737,600.12	169,250,192.37
A. Gobierno	296,185,333.82	2,870,462.03	299,055,795.85	129,805,603.48	123,737,600.12	169,250,192.37
a1) Legislación	296,185,333.82	2,870,462.03	299,055,795.85	129,805,603.48	123,737,600.12	169,250,192.37
a2) Justicia	0.00	0.00	0.00	0.00	0.00	0.00
a3) Coordinación de la Política de Gobierno	0.00	0.00	0.00	0.00	0.00	0.00
a4) Relaciones Exteriores	0.00	0.00	0.00	0.00	0.00	0.00
a5) Asuntos Financieros y Hacendarios	0.00	0.00	0.00	0.00	0.00	0.00
a6) Seguridad Nacional	0.00	0.00	0.00	0.00	0.00	0.00
a7) Asuntos de Orden Público y de Seguridad Interior	0.00	0.00	0.00	0.00	0.00	0.00
a8) Otros Servicios Generales	0.00	0.00	0.00	0.00	0.00	0.00
B. Desarrollo Social	0.00	0.00	0.00	0.00	0.00	0.00
b1) Protección Ambiental	0.00	0.00	0.00	0.00	0.00	0.00
b2) Vivienda y Servicios a la Comunidad	0.00	0.00	0.00	0.00	0.00	0.00
b3) Salud	0.00	0.00	0.00	0.00	0.00	0.00
b4) Recreación, Cultura y Otras Manifestaciones Sociales	0.00	0.00	0.00	0.00	0.00	0.00
b5) Educación	0.00	0.00	0.00	0.00	0.00	0.00
b6) Protección Social	0.00	0.00	0.00	0.00	0.00	0.00
b7) Otros Asuntos Sociales	0.00	0.00	0.00	0.00	0.00	0.00
b9) Prueba Función	0.00	0.00	0.00	0.00	0.00	0.00
C. Desarrollo Económico	0.00	0.00	0.00	0.00	0.00	0.00
c1) Asuntos Económicos, Comerciales y Laborales en General	0.00	0.00	0.00	0.00	0.00	0.00
c2) Agropecuaria, Silvicultura, Pesca y Caza	0.00	0.00	0.00	0.00	0.00	0.00
c3) Combustibles y Energía	0.00	0.00	0.00	0.00	0.00	0.00
c4) Minería, Manufacturas y Construcción	0.00	0.00	0.00	0.00	0.00	0.00
c5) Transporte	0.00	0.00	0.00	0.00	0.00	0.00
c6) Comunicaciones	0.00	0.00	0.00	0.00	0.00	0.00
c7) Turismo	0.00	0.00	0.00	0.00	0.00	0.00
c8) Ciencia, Tecnología e Innovación	0.00	0.00	0.00	0.00	0.00	0.00
c9) Otras Industrias y Otros Asuntos Económicos	0.00	0.00	0.00	0.00	0.00	0.00
D. Otras no Clasificadas en Funciones Anteriores	0.00	0.00	0.00	0.00	0.00	0.00
d1) Transac. de la Deuda Pública/Costo Financiero de la Deuda	0.00	0.00	0.00	0.00	0.00	0.00
d2) Transf., Part. y Aport. entre Diferentes Niv. y Ord. de Gob.	0.00	0.00	0.00	0.00	0.00	0.00
d3) Saneamiento del Sistema Financiero	0.00	0.00	0.00	0.00	0.00	0.00
d4) Adeudos de Ejercicios Fiscales Anteriores	0.00	0.00	0.00	0.00	0.00	0.00
II. Gasto Etiquetado	0.00	0.00	0.00	0.00	0.00	0.00
A. Gobierno	0.00	0.00	0.00	0.00	0.00	0.00
a1) Legislación	0.00	0.00	0.00	0.00	0.00	0.00
a2) Justicia	0.00	0.00	0.00	0.00	0.00	0.00
a3) Coordinación de la Política de Gobierno	0.00	0.00	0.00	0.00	0.00	0.00
a4) Relaciones Exteriores	0.00	0.00	0.00	0.00	0.00	0.00
a5) Asuntos Financieros y Hacendarios	0.00	0.00	0.00	0.00	0.00	0.00
a6) Seguridad Nacional	0.00	0.00	0.00	0.00	0.00	0.00
a7) Asuntos de Orden Público y de Seguridad Interior	0.00	0.00	0.00	0.00	0.00	0.00
a8) Otros Servicios Generales	0.00	0.00	0.00	0.00	0.00	0.00
B. Desarrollo Social	0.00	0.00	0.00	0.00	0.00	0.00
b1) Protección Ambiental	0.00	0.00	0.00	0.00	0.00	0.00
b2) Vivienda y Servicios a la Comunidad	0.00	0.00	0.00	0.00	0.00	0.00
b3) Salud	0.00	0.00	0.00	0.00	0.00	0.00
b4) Recreación, Cultura y Otras Manifestaciones Sociales	0.00	0.00	0.00	0.00	0.00	0.00
b5) Educación	0.00	0.00	0.00	0.00	0.00	0.00
b6) Protección Social	0.00	0.00	0.00	0.00	0.00	0.00
b7) Otros Asuntos Sociales	0.00	0.00	0.00	0.00	0.00	0.00
b9) Prueba Función	0.00	0.00	0.00	0.00	0.00	0.00
C. Desarrollo Económico	0.00	0.00	0.00	0.00	0.00	0.00
c1) Asuntos Económicos, Comerciales y Laborales en General	0.00	0.00	0.00	0.00	0.00	0.00
c2) Agropecuaria, Silvicultura, Pesca y Caza	0.00	0.00	0.00	0.00	0.00	0.00
c3) Combustibles y Energía	0.00	0.00	0.00	0.00	0.00	0.00
c4) Minería, Manufacturas y Construcción	0.00	0.00	0.00	0.00	0.00	0.00
c5) Transporte	0.00	0.00	0.00	0.00	0.00	0.00
c6) Comunicaciones	0.00	0.00	0.00	0.00	0.00	0.00
c7) Turismo	0.00	0.00	0.00	0.00	0.00	0.00
c8) Ciencia, Tecnología e Innovación	0.00	0.00	0.00	0.00	0.00	0.00
c9) Otras Industrias y Otros Asuntos Económicos	0.00	0.00	0.00	0.00	0.00	0.00
D. Otras no Clasificadas en Funciones Anteriores	0.00	0.00	0.00	0.00	0.00	0.00
d1) Transac. de la Deuda Pública/Costo Financiero de la Deuda	0.00	0.00	0.00	0.00	0.00	0.00
d2) Transf., Part. y Aport. entre Diferentes Niv. y Ord. de Gob.	0.00	0.00	0.00	0.00	0.00	0.00
d3) Saneamiento del Sistema Financiero	0.00	0.00	0.00	0.00	0.00	0.00
d4) Adeudos de Ejercicios Fiscales Anteriores	0.00	0.00	0.00	0.00	0.00	0.00
<b>III. Total de Egresos</b>	<b>296,185,333.82</b>	<b>2,870,462.03</b>	<b>299,055,795.85</b>	<b>129,805,603.48</b>	<b>123,737,600.12</b>	<b>169,250,192.37</b>

**NOMBRE DEL ENTE PÚBLICO : Congreso del Estado**  
**Estado Analítico del Ejercicio del Presupuesto de Egresos Detallado – LDF 6d.**  
**Clasificación de Servicios Personales por Categoría**  
**Del 1 de Enero al 30 de junio de 2024**  
**(PESOS)**

Concepto	Egresos					Subejercicio
	Aprobado	Ampliaciones / Reducciones	Modificado	Devengado	Pagado	
I. Gasto No Etiquetado	219,585,720.19	1,355,283.50	220,941,003.69	89,349,025.47	86,507,468.22	131,591,978.22
A. Personal Administrativo y de Servicio Público	219,585,720.19	1,355,283.50	220,941,003.69	89,349,025.47	86,507,468.22	131,591,978.22
B. Magisterio	0.00	0.00	0.00	0.00	0.00	0.00
C. Servicios de Salud	0.00	0.00	0.00	0.00	0.00	0.00
c1) Personal Administrativo	0.00	0.00	0.00	0.00	0.00	0.00
c2) Personal Médico, Paramédico y Afín	0.00	0.00	0.00	0.00	0.00	0.00
D. Seguridad Pública	0.00	0.00	0.00	0.00	0.00	0.00
E. Gastos Asociados a la Implementación de Nuevas Leyes Federales o Reformas a las mismas	0.00	0.00	0.00	0.00	0.00	0.00
e1) Nombre del Programa o Ley 1	0.00	0.00	0.00	0.00	0.00	0.00
F. Sentencias Laborales Definitivas	0.00	0.00	0.00	0.00	0.00	0.00
II. Gasto Etiquetado	0.00	0.00	0.00	0.00	0.00	0.00
A. Personal Administrativo y de Servicio Público	0.00	0.00	0.00	0.00	0.00	0.00
B. Magisterio	0.00	0.00	0.00	0.00	0.00	0.00
C. Servicios de Salud	0.00	0.00	0.00	0.00	0.00	0.00
c1) Personal Administrativo	0.00	0.00	0.00	0.00	0.00	0.00
c2) Personal Médico, Paramédico y Afín	0.00	0.00	0.00	0.00	0.00	0.00
D. Seguridad Pública	0.00	0.00	0.00	0.00	0.00	0.00
E. Gastos Asociados a la Implementación de Nuevas Leyes Federales o Reformas a las mismas	0.00	0.00	0.00	0.00	0.00	0.00
e1) Nombre del Programa o Ley 1	0.00	0.00	0.00	0.00	0.00	0.00
F. Sentencias Laborales Definitivas	0.00	0.00	0.00	0.00	0.00	0.00
<b>III. Total del Gasto en Servicios Personales</b>	<b>219,585,720.19</b>	<b>1,355,283.50</b>	<b>220,941,003.69</b>	<b>89,349,025.47</b>	<b>86,507,468.22</b>	<b>131,591,978.22</b>

**SISTEMA CONTABLE 2024**  
**RELACIÓN DE BIENES MUEBLES QUE COMPONEN SU PATRIMONIO**  
**Cuenta Pública al 30 de junio de 2024**

Página 1 de 9

Hora: 03:49:28p. m.

Fecha: 22/07/2024

Código	Descripción del Bien	Valor en Libros
1241	Mobiliario y Equipo de Administración	8,451,325.27
1241 112100111A1X00100401 0003	Archivero 3 gavetas	15,800.00
1241 112100111A1X00100401 0004	Archivero 4 gavetas	120,694.42
1241 112100111A1X00100401 0010	Caja fuerte	9,900.00
1241 112100111A1X00100401 0012	Credenzas	126,328.00
1241 112100111A1X00100401 0016	Escritorio ejecutivo	76,500.00
1241 112100111A1X00100401 0022	Escritorio semi ejecutivo	17,475.12
1241 112100111A1X00100401 0024	Librero para television	2,500.00
1241 112100111A1X00100401 0033	Mesa para sala de juntas	11,937.10
1241 112100111A1X00100401 0034	Mesa modular ejecutiva	10,000.00
1241 112100111A1X00100401 0055	Sofa 3 plazas	16,000.00
1241 112100111A1X00100501 0002	Archivero 4 gavetas	16,522.26
1241 112100111A1X00100501 0005	Escritorio ejecutivo	7,885.94
1241 112100111A1X00100601 0003	Archivero 4 gavetas	24,280.91
1241 112100111A1X00100601 0007	Escritorio ejecutivo	1,328.89
1241 112100111A1X00100601 0010	Escritorio semi ejecutivo	2,774.88
1241 112100111A1X00100801 0001	Archivero 3 gavetas	5,666.32
1241 112100111A1X00100801 0002	Archivero 4 gavetas	43,316.77
1241 112100111A1X00100801 0012	Mesa modular ejecutiva	14,165.35
1241 112100111A1X00100801 0020	Sofa 3 plazas	25,695.38
1241 112100111A1X00100901 0002	Archivero 3 gavetas	3,673.54
1241 112100111A1X00100901 0003	Archivero 4 gavetas	30,032.83
1241 112100111A1X00100901 0012	Mesa para sala de juntas	4,266.50
1241 112100111A1X00100901 0013	Mesa modular ejecutiva	10,336.20
1241 112100111A1X00101201 0004	Arcohero 4 Gavetas	6,952.81
1241 112100111A1X00101201 0026	Libreros	29,330.00
1241 112100111A1X00101201 0034	mesa para sala de juntas	18,490.40
1241 112100111A1X00101201 0035	Mesa modular ejecutiva	25,328.60
1241 112100111A1X00101201 0057	Sofa 2 plazas	54,286.70
1241 112100111A1X00101201 0059	Sofa una plaza	20,035.56
1241 112100111A1X00101301 0002	Juego de Sala	11,385.00
1241 112100111A1X00101401 0002	Sillon Ejecutivo	9,612.92
1241 112100111A1X00101401 0004	Mesa (2013)	8,236.00
1241 112100111A1X00101401 0005	Credenzas (2013)	6,380.00
1241 112100111A1X00101401 0006	Sillas fijas p/ Visita (2013)	9,025.38
1241 112100111A1X00101401 0007	Sofa 2 plazas (2013)	5,220.00
1241 112100111A1X00101401 0008	Sofa 3 Plazas (2013)	12,251.92
1241 112100111A1X00101401 0009	Conjunto ejecutivo (2013)	14,094.00
1241 112100111A1X00101404 0002	Archivero 3 Gabetas (Inventario 2014)	11,660.14
1241 112100111A1X00101404 0003	Credenza (Inventario 2014)	17,722.00
1241 112100111A1X00101404 0004	Escritorio Ejecutivo (Inventario 2014)	41,785.17

**SISTEMA CONTABLE 2024**  
**RELACIÓN DE BIENES MUEBLES QUE COMPONEN SU PATRIMONIO**  
**Cuenta Pública al 30 de junio de 2024**

Página 2 de 9

Hora: 03:49:28p. m.

Fecha: 22/07/2024

Código	Descripción del Bien	Valor en Libros
1241 112100111A1X00101404 0005	Mod. Ejecutivo (escritorio lateral Credenza Librero) (Inventario 2014)	17,869.85
1241 112100111A1X00101404 0006	Sofa 3 Plazas (Inventario 2014)	8,132.67
1241 112100111A1X00101601 0002	5 SILLON EJECUTIVO TAPIZADO EN GREEN LEATHER COLOR CABARET	15,277.90
1241 112100111A1X00101601 0004	4 SILLA EJECUTIVA COLOR CAFÉ	19,391.90
1241 112100111A1X00101601 0005	1 MUEBLE RECEPCIONISTA MADERA AGLOMERADO ACABADO CHOCOLATE	10,780.00
1241 112100111A1X00101601 0006	2 ARCHIVERO A LA MEDIDA A DOS PUERTA 1.20 ALTURA ACABADO CHOCOLATE	11,720.00
1241 112100111A1X00101601 0007	1 MESA DE TRABAJO CORPORATIVA PARA 4 PERSONAS CON DIVISION EN CRISTAL ESMERILADO ACABADO CHOCOLATE	7,500.00
1241 112100111A1X00101601 0008	1 MESA DE JUNTAS PARA 12 PERSONAS CON CUBIERTA DE CRISTAL ESMERILADO ACABADO CHOCOLATE	28,830.00
1241 112100111A1X00101601 0009	1 MUEBLE DE APOYO CON ENTREPAÑOS ACABADO CHOCOLATE	6,920.00
1241 112100111A1X00101601 0010	1 CREDENZA PARA TV Y EQUIPO DE VIDEO CON CUBIERTA DE CRISTAL ESMERILADO ACABADO CHOCOLATE	8,115.00
1241 112100111A1X00101601 0011	1 ESCRITORIO MODULAR DE 2 PIEZAS CON CAJONERA Y CUBIERTA DE CRISTAL ESMERILADO ACABADO CHOCOLATE	9,554.00
1241 112100111A1X00101701 0002	MESA DE JUNTAS DE 240X120X75 CM CUBIERTA DE MELAMINA DE COLOR GRIS CENIZA	14,724.40
1241 112100111A1X00101701 0003	MESA DE COMEDOR DE 120X90 CUBIERTA MELAMINA ESTRUCTURA EN ACERO COLOR CENIZA-GRIS	39,867.80
1241 112100111A1X00101701 0004	SALA MODULAR 2-2-E DIVANO MOD. SYMA T/VINILPIEL CHOCOLATE	3,900.00
1241 11210011528C00602001 0002	1 SILLA EJECUTIVA TIPO PIEL COLOR CHOCOLATE CROMADA	6,238.00
1241 11210011528C00602001 0004	1 SILLON RECLINABLE MARCA AMAZONA	8,500.00
1241 11210011528C00602001 0005	1 CAMBIADOR DE BEBE HORIZONTAL	8,900.00
1241 11210011528C00701901 0006	1 CAJA FUERTE DE SEGURIDAD MOSLHER 90X55X55	23,200.00
1241 11210011528C00701901 0007	1 SILLON EJECUTIVO DE 2 PLAZAS COLOR NEGRO	6,238.00
1241 11210011528C00702201 0002	1 SILLA EJECUTIVA ERGO STYLE COLOR NEGRO POLIPIEL RECLINABLE CON DESCANSABRZOS	11,310.00
1241 11210011528C00801601 0002	1 SALA IBIZA JAZMIN 2 PIEZAS DE 2 PLAZAS	5,399.00
1241 11210011528C00901801 0003	SILLON 3 PLAZAS DELARO INTERMEZZO MODELO LUTECIA	7,116.60
1241 11210011528C00901801 0004	SILLON DE VISITA DOLARO INTERMEZZO MODELO AB-2014	6,405.52
1241 11210011528C00901801 0005	SOFA MODELO ENGLAND GRIS LOVE SEAT	17,323.44
1241 11210011528C00901801 0006	SALA MODELO VENETTO PARA 3-2 PERS, COLOR CHOCOLATE	17,590.24
1241 11210011528C00901801 0011	CREDENZA EJECUTIVA BOSTON 200 X 50 CM CUB CRISTAL 12 MM2 CAJONERAS STATUS METAL WOOD	23,056.16
1241 11210011528C00901801 0012	ESCRITORIO BOSTON SOP 150MM 220 X 80 CM CUB CRISTAL 12MMM	17,469.60
1241 11210011528C00901801 0013	LIBRERO H180 80 X 30 CM CON 2 PUERTAS INFERIORES Y ENTREPAÑO DE CRISTAL 9MM	9,232.44
1241 11210011528C00901801 0015	SILLON BM90 EJECUTIVO	7,128.20
1241 11210011528C02002101 0002	1 SOFA DE 3 PLAZAS TAPIZADO EN TELA COLOR PLATA	8,698.98
1241 11210011528C02002101 0003	1 CONJUNTO DIRECTIVO DE 180X220X75 CM GAVETAS COLOR BLANCO	16,877.59
1241 11210011528C02002101 0007	1 MUEBLE DECORATIVO EN MADERA CHAPADA EN TABLERO DE CAOBILLA COLOR NOGAL	50,022.12
1241 212100111A1X00100401 0002	Duplicador	40,000.00
1241 212100111A1X00100401 0008	Maquina offset	30,000.00
1241 212100111A1X00100401 0010	Matrizadora electrostatica	60,000.00

**SISTEMA CONTABLE 2024**  
**RELACIÓN DE BIENES MUEBLES QUE COMPONEN SU PATRIMONIO**  
**Cuenta Pública al 30 de junio de 2024**

Página 3 de 9

Hora: 03:49:28p. m.

Fecha: 22/07/2024

Código	Descripción del Bien	Valor en Libros
1241 212100111A1X00100801 0001	Engargoladora	6,904.63
1241 212100111A1X00100801 0003	Refrigerador	9,096.00
1241 212100111A1X00100901 0001	Engargoladora	4,873.70
1241 212100111A1X00100901 0007	Enmicadora	2,505.85
1241 212100111A1X00101001 0001	Reloj checador de asistencia	11,600.00
1241 212100111A1X00101101 0003	Frigobar	2,799.00
1241 212100111A1X00101201 0022	Frigobar	5,488.99
1241 212100111A1X00101701 0002	Litera Individual con colchones hoteleros Individual	7,192.00
1241 21210011528C00701901 0002	1 JUEGO DE SALA MODULAR DE 3 PIEZAS TACTOPIEL NEGRO	7,308.00
1241 21210011528C00701901 0003	1 JUEGO DE SALA MODULAR DE 2 PIEZAS TACTOPIEL CHOCOLATE CON COJINES Y 4 TABURETES	14,356.16
1241 21210011528C00901801 0002	LITERA INDIVIDUAL TAMMEX AZUL CON VERDE	15,121.62
1241 212100191A1X00101401 0002	Frigobar (Inventario 2014)	30,699.01
1241 50100111528C00702301 0002	1 LAPTOP GAMER DELL INSPIRON G15 5520 15.6 FULL H COLOR NEGRO	42,478.70
1241 50100111528C00702301 0003	1 VIDEO PROYECTOR EPSON POWERLITE	20,702.75
1241 50100111528C00702301 0005	01 IMPRESORA MULTIFUNCIONAL EPSON ECOTANK L5290 COLOR	8,293.18
1241 50100111528C00702401 0002	IMPRESORA MULTIFUNCIONAL EPSON L3210	8,200.00
1241 50100111528C00702401 0003	04 IMPRESORA EPSON A COLOR ECOTANK L5590	34,000.00
1241 50200111528C00702301 0002	1 CPU PROCESADOR INTEL CORE 15 10A GENERACION	11,020.00
1241 512100111A1X00100401 0014	Switch para conexion de red local	18,523.18
1241 512100111A1X00100601 0003	Computadora	36,447.66
1241 512100111A1X00100701 0003	Computadora	32,783.43
1241 512100111A1X00100801 0004	Computadora	104,661.86
1241 512100111A1X00100901 0003	Computadora	242,911.61
1241 512100111A1X00100901 0011	Servidor	130,262.80
1241 512100111A1X00101001 0002	Computadora	578,496.07
1241 512100111A1X00101101 0004	Computadora	160,636.80
1241 512100111A1X00101101 0007	Switch para conexion de red local	8,522.52
1241 512100111A1X00101201 0004	Computadora	80,207.57
1241 512100111A1X00101201 0026	Laptop	16,997.00
1241 512100111A1X00101201 0030	Ipod Touch	6,341.51
1241 512100111A1X00101301 0002	Seitch para conexion de red local	3,700.01
1241 512100111A1X00101301 0003	Computadora	28,798.00
1241 512100111A1X00101301 0005	Tablet Samsung	7,999.00
1241 512100111A1X00101401 0002	Computadora laptop	26,381.20
1241 512100111A1X00101401 0003	C.P.U.	21,862.00
1241 512100111A1X00101401 0006	switch p/ conexion de red local (2013)	3,700.01
1241 512100111A1X00101401 0009	switch p /conexion de red local	16,883.80
1241 512100111A1X00101601 0002	9 PC GHIA DESKTOP PENTIUM DUAL CORE G3240	116,425.80
1241 512100111A1X00101601 0003	IMPRESORA MULTIFUNCIONAL LASERJET COLOR HP PRO (1) 4,756.00 C/U	4,756.00
1241 512100111A1X00101601 0004	2 DISCO DURO EXTERNO ADATA HD710 2.5" 2TB	5,675.07
1241 512100111A1X00101601 0005	2 SWICH HP 24 PUERTOS GIGABIT 2530-24G	22,438.46



**SISTEMA CONTABLE 2024**  
**RELACIÓN DE BIENES MUEBLES QUE COMPONEN SU PATRIMONIO**  
**Cuenta Pública al 30 de junio de 2024**

Página 4 de 9

Hora: 03:49:28p. m.

Fecha: 22/07/2024

Código	Descripción del Bien	Valor en Libros
1241 512100111A1X00101601 0008	8 LAPTOP MARCA CONNECT 2GB DE MEMORIA RAM, DE 640GB, QUEMADOR DE DVD	62,492.00
1241 512100111A1X00101701 0003	IMAC APPLE 21P SPA N/S	33,060.00
1241 512100111A1X00101701 0004	EQUIPO DE COMPUTO ALL IN ONE	7,900.00
1241 512100111A1X00101701 0005	PC IDEACENTRE AIO C20-00 CELERON 4GB/RAM-1TB/ 19.5/ DVDRW/ WIFI/ HDMI OUT/ WIN 10	110,000.02
1241 512100111A1X00101701 0006	LAPTOP HP NB CEL 15AY006LA	6,490.00
1241 512100111A1X00101701 0007	COMPUTADORA DE ESCRITORIO IMAC 21	23,003.10
1241 512100111A1X00101701 0008	SWITCH TP-LINK TL-SG1016 NEGRO	5,606.93
1241 512100111A1X00101701 0009	COMPUTADORA LENOVO C20-00, DISCO DURO DE 1TB, 4 GB EN RAM, QUEMADOR DVDRW, PANTALLA DE 19.5", TECLADO Y MOUSE , SISTEMA WIN 10	9,500.00
1241 512100111A1X00101701 0010	LAPTOP HP 14-Y002LA	7,900.00
1241 512100111A1X00101701 0011	LAPTOP ASUS E402S	35,400.00
1241 512100111A1X00101701 0012	LAPTOP ASUS E402S, DISCO DURO DE 500 GB, 4GB EN RAM, PANTALLA DE 14", PROCESADOR INTEL, SISTEMA WIN 10	7,900.00
1241 512100111A1X00101701 0013	EQUIPO DE ESCRITORIO LENOVO M93P, PROCESADOR CORE I5, QUEMADOR DE DVD, 4GB DE RAM, DISCO DE 500GB, MONITOR DE 19", TECLADO Y MOUSE OPTICO	21,400.00
1241 512100111A1X00101701 0014	SWITCH TP-LINK, GRIS, 10/100/1000 MBPS, 16 PTOS.	7,545.10
1241 512100111A1X00101701 0015	DISCO DURO EXTERNO ADATA 3TB	3,813.50
1241 512100111A1X00101701 0016	EQUIPO PC. HP PROCESADOR AMD, MEMORIA RAM 4GB, DISCO DURO DE 500 GB, QUEMADOR DE DVD, WINDOWS 10 ORIGINAL, MONITOR DE 20"	39,200.00
1241 512100111A1X00101701 0018	PUNTO DE ACCESO INALAMBRICO N 450 MBPS	3,480.00
1241 512100111A1X00101701 0023	NO BREAK 4816/R 480VA KOBLENZ	3,638.66
1241 512100111A1X00101701 0026	NOBREAK DATASHIELD 400 VA MOD. DS-400	8,700.00
1241 512100111A1X00101701 0028	ANTENA UBIQUITI ROCKET M2 DE ALTA CAPACIDAD Y ALCANCE	16,008.00
1241 512100111A1X00101701 0029	ANTENA UBIQUITI AM-5G19-120 SECTORIAL DE 120	16,704.00
1241 512100111A1X00101701 0030	MICROTIK ROUTERBOARD 5 PUERTOS	4,524.00
1241 512100111A1X00101701 0031	IMPRESORA MULTIFUNCIONAL LASERJET COLOR HP	51,559.96
1241 512100111A1X00101701 0033	EQUIPO DE COPIADO E IMPRESION HP PRO 200 LASERJET COLOR	140,000.17
1241 51210011528C00101701 0003	MULTIFUNCIONAL BROTHER INKBETEFIT CDP-J105	59,061.10
1241 51210011528C00101701 0004	IMPRESORA CANON PIXMA IP8710	76,522.88
1241 51210011528C00101701 0005	IMPRESORA PORTATIL EPSON WORFOCE WF-100	75,437.12
1241 51210011528C00101701 0006	IMPRESORA HP SPROCKET	112,734.60
1241 51210011528C00101701 0007	MULTIFUNCIONAL ECOTANK L1455-PROLICROMO-WIFW	97,440.00
1241 51210011528C00101701 0008	REGULADOR VICA 6 NEGRO HOGAR Y OFICINA 2000 VA 1000W	12,090.10
1241 51210011528C00101701 0009	EQ. ESC. LENOVO M93P CORE I5 Q/DVD 4G RAM MONITOR 19"	7,800.00
1241 51210011528C00101701 0010	EQ. DE ESC. DELL OPT7010 CORE I5 Q/DVD 4G/RAM	9,048.00
1241 51210011528C00602001 0007	1 RELOJ RECEPTOR DE DOCUMENTOS ACROPRINT	16,800.00
1241 51210011528C00602001 0008	1 SCANNER HP SCANJET PRO ESCANEADO DUPLEX	16,000.00
1241 51210011528C00701901 0004	8 PC ESCR DELLEMC INSPIRON SMALL DESKTOP 3470, INTEL CORE 15, 8GB, 1000GB, DVD+R	115,480.04
1241 51210011528C00701901 0005	1 FIREWALL WATCHGUARD FIREBOX T35 WGT35031-US 1 AÑO - SUITE DE SEGURIDAD BASICA	18,500.05

**SISTEMA CONTABLE 2024**  
**RELACIÓN DE BIENES MUEBLES QUE COMPONEN SU PATRIMONIO**  
**Cuenta Pública al 30 de junio de 2024**

Página 5 de 9

Hora: 03:49:28p. m.

Fecha: 22/07/2024

Código	Descripción del Bien	Valor en Libros
1241 51210011528C00701901 0006	1 POWEREDGE T130 SERVER INTEL XEON E3-1220 V6 3.0GHZ8M CABHE, 4C/4, TURBO (72W)	38,700.02
1241 51210011528C00701901 0007	1 AM-409 DS718+ SYNOLOGY B NAS SYNOLOGY DS718+NUCLEO CUADRUPE 1.5 BURST UP	12,900.01
1241 51210011528C00701901 0008	7 PC DE ESCRI. DELLEMC INSPIRON SMALL DESKTOP 3470, INTEL CORE I5, 8 GB, 1000 GB	101,045.04
1241 51210011528C00701901 0009	1 NO BREAK CDP UPO11-3AX, 3000 VA, 2700W, NEGRO, INDUSTRIAL Y OFICINA	15,194.06
1241 51210011528C00701901 0010	1 SWITCH JETSTREAM GIGABIT TP-LINK ADMINISTRABLE L2 (T2600G-52TS) DE (48) PTO.	11,950.03
1241 51210011528C00701901 0011	1 CP ESC, HP 280 G3 SFF (5PB56LAELIFE2T) PROCESADOR INTEL CORE I5-8500 WTH INTEL	13,645.40
1241 51210011528C00701901 0012	3 PC DE ESC DELL OPTIPLEX 3060 MICRO, INTEL CORE I3, 4GB, 500GB, WINDOWS 10 PRO	39,313.14
1241 51210011528C00701901 0013	4 PC DE ESCR, DELLEMC VOSTRO DESKTOP 3470, INTEL CORE I7, 6GB, 1000GB, DVD/CD,	86,800.02
1241 51210011528C00701901 0014	7 PC DE ESC. DELLEMC VOSTRO DESKTOP 3470, INTEL CORE I7, 8GB, 1000 GB, DVD/CD,	140,489.97
1241 51210011528C00701901 0015	1 SERVIDOR VPS D CON CPANEL + INSTALLATRON	19,405.87
1241 51210011528C00701901 0016	1 SCANNER EPSON WORKFORCE ES-500	10,500.00
1241 51210011528C00701901 0017	4 MONITOR DELL U2412M, 24 PULGADAS, 1920 X 1200 PÍXELES	25,199.98
1241 51210011528C00701901 0018	1 WINDOWS SERVER STANDARD DELL 634-BIPU 2016, 16 CORE COMPATIBLE CON SERV. DELL	15,699.99
1241 51210011528C00701901 0019	1 PC DE ESC. DELLEMC VOSTRO DESKTOP 3470, INTEL CORE I7, 8GB, 1000GB, DVD/CD	20,070.00
1241 51210011528C00701901 0028	1 LAPTOP ASUS A507UA-BR643T I3 GOLD	14,846.14
1241 51210011528C00702201 0002	1 COMPUTADORA PORTATIL COMERCIAL HP 240 G8 PROCESADOR INTEL CORE I5-1035 G1	18,281.60
1241 51210011528C00702201 0003	1 IMPRESORA MULTIFUNCIONAL MARCA EPSON TANQ L6270	9,607.12
1241 51210011528C00702201 0004	1 COMPUTADORA DE ESCRITORIO MARCA GHIA PROCESADOR INTEL CORE I5-10400 HEXA CORE 2.90 GHZ	39,529.55
1241 51210011528C00702201 0006	01 ESCANER HP SCANJET PRO 2000 52 ADF RESOLUCION 6	11,941.25
1241 51210011528C00702201 0007	1 IMPRESORA MULTIFUNCIONAL HP LASER JET 137FNW CON WIFI	8,987.00
1241 51210011528C00801501 0004	50 Computadoras LENOVO C260 4GB de 9,952.80 c/u	497,640.00
1241 51210011528C00801501 0005	1 Computadora PC Desktop HP ALL de 14,500.00 c/u	14,500.00
1241 51210011528C00901801 0003	3 EQ. DE COMPUTO ENSAMBLADO PROCESADOR PENTIUM 3.3, MEMORIA RAM 4 GB, DISCO DURO 160 GB, KIT DE TECLADO Y MOUSE	37,618.80
1241 51210011528C00901801 0004	Equipo de Computo Lenovo M93P 500 GB Quemador DVD RAM 4GB Monitor 19"	6,100.00
1241 51210011528C00901801 0006	EQUIPO DE COMPUTO ENSAMBLADO PROCESADOR CORE IE, MEMORIA RAM 4GB, DISCO DURO DE 1TB, KIT DE TECLADO Y MOUSE	12,261.20
1241 51210011528C00901801 0007	PC DE ESCRITORIO DELL VOSTRO DESKTOP 3470, INTEL CORE I5, 8 GB,	142,517.10
1241 51210011528C02002101 0002	1 IMPRESORA MULTIFUNCIONAL MARCA EPSON INYECCION DE TINTA	7,539.57
1241 51210011528C02002101 0003	1 COMPUTADORA DELL OPTIPLEX 3080, INTEL CORE I5 WINDOWS 10 PRO 64 BIT	20,272.69
1241 51210011528C02002101 0004	2 SCANNER CANON IMAGEFORMULA COLOR ESCANEADO DUPLEX	25,632.00
1241 51210011528C02002101 0007	2 COMPUTADORA DELL OPTIPLEX 3080, INTEL CORE I5 WINDOWS 10 PRO 64 BIT	40,545.40

**SISTEMA CONTABLE 2024**  
**RELACIÓN DE BIENES MUEBLES QUE COMPONEN SU PATRIMONIO**  
**Cuenta Pública al 30 de junio de 2024**

Página 6 de 9

Hora: 03:49:28p. m.

Fecha: 22/07/2024

Código	Descripción del Bien	Valor en Libros
1241 51210011528C02002101 0010	3 COMPUTADORA DELL OPTIPLEX 3080, INTEL CORE I5 WINDOWS 10 PRO 64 BIT	60,818.09
1241 912100111A1X00101401 0002	Reloj Checador	3,236.40
1241 912100111A1X00101601 0005	2 FRIGOBAR WHIRPOOL	7,490.00
1241 912100111A1X00101601 0006	8 Eq. de Aire Acondicionado Mca. Mirage 26000 Btu/Hr	150,568.00
1241 912100111A1X00101701 0002	Eq. Aire Acondicionado Tipo Minisplit	1,060,000.00
1241 912100111A1X00101701 0003	Minisplit de 24000 Btus a 220V Mca. Mirage	22,816.62
1241 912100111A1X00101701 0004	Minisplit de 12000 Btus a 220V Mca. Mirage	8,613.00
1241 91210011528C00601901 0002	1 Minisplit de 24000 Btu a 220 Volts Marca Mirage	25,167.36
1241 91210011528C00601901 0003	2 Minisplit de 12000 Btu a 220 Volts Marca Mirage	50,384.60
1241 91210011528C00601901 0004	Eq. Aire Acondicionado de 60000 Btus Solo Frio 220 Volts	57,270.08
1241 91210011528C00602001 0003	4 Ventilador Industrial Brisa 30	24,800.01
1241 91210011528C00602001 0004	1 Ventilador Industrial Brisa 30	6,200.00
1241 91210011528C00602001 0005	1 Desestructora de Papel Corte Cruzado Stac Shered con Bypass Automatico Charola P/300 Hjs.	20,916.02
1241 91210011528C00602001 0006	1 Minisplit de 24000 Btus a 220 Volts Marca Mirage	31,890.72
1241 91210011528C00602001 0007	1 Aire Acondicionado de 36000 Btus	45,124.00
1241 91210011528C00701901 0013	1 Trituradora de papel GBC 22SM Uso rudo	7,048.00
1241 91210011528C00701901 0014	1 Cafetera Prima Latte 6701R-013	6,303.00
1241 91210011528C00701901 0015	1 Destructora de Papel Uso Rudo Swinline 300X	9,890.04
1241 91210011528C00701901 0016	1 Eq. Aire Acondicionado de 15 Ton Suministro e Instalacion de Motor 220 Volt	10,150.00
1241 91210011528C00701901 0017	1 Minisplit de 5 Toneladas Piso Techo a 220 Volts	144,304.00
1241 91210011528C00701901 0018	1 Minisplit 18000 Btus Marca Mirage	28,826.00
1241 91210011528C00701901 0019	1 Minisplit 12000 Btus Marca Mirage	116,542.88
1241 91210011528C00701901 0020	1 Eq. Aire Acondicionado 12000 Btus Solo Frio Marca Mirage	45,008.00
1241 91210011528C00701901 0021	1 Eq. Aire Acondicionado Tipo Minisplit 1 Tonelada	26,100.00
1241 91210011528C00801501 0007	1 Television LED de 40 Pulgadas de 13,920.00 c/u	13,920.00
1241 91210011528C00801501 0008	Frigobar Daewoo FR-15B 4 Negro de 3,399.00 c/u	3,399.00
1241 91210011528C00801501 0009	2 Aires Acondicionados Minisplit Mirage de: 26,726.40 c/u	53,452.80
1241 91210011528C00801601 0002	1 Frigobar Marca Mabe	3,699.00
1241 91210011528C00801601 0003	1 Minisplit Mca. Mirage 12000 Btus	11,426.00
1241 91210011528C00901801 0002	Copiadora Lainex Seminueva Modelo MD-2352	23,000.00
1241 91210011528C00901801 0003	Aire Acondicionado Mca Carrier 15 Toneladas de Refrigeración	19,952.00
1241 91210011528C00901801 0004	Eq. Aire Acondicionado Mca. Carrier Tipo Minisplit 12000 Btu	150,225.80
1241 91210011528C00901801 0005	Eq. Aire Acondicionado Marca Carrier Tipo Minisplit 24000 Btu	17,191.20
1241 91210011528C00901801 0006	Eq. Aire Acondicionado Marca Carrier Tipo Minisplit 36000 Btu	22,300.00
1241 91210011528C00901801 0007	Eq. Aire Acondicionado Mca. Midea Tipo Minisplit 12000 Btu	24,760.20
1241 91210011528C00901801 0008	Eq. Aire Acondicionado Mca. Midea Tipo Minisplit 24000 Btu	30,542.80
1241 91210011528C00901801 0009	Eq. Aire Acondicionado Mca. Gree de 12000 Btu	6,300.00
1242	Mobiliario y Equipo Educativo y Recreativo	374,848.74
1242 112100111A1X00100401 0001	Television a color	10,166.78
1242 112100111A1X00100401 0003	Bafle	6,200.00
1242 112100111A1X00100401 0007	Fijador de imagen	12,000.00

**SISTEMA CONTABLE 2024**  
**RELACIÓN DE BIENES MUEBLES QUE COMPONEN SU PATRIMONIO**  
**Cuenta Pública al 30 de junio de 2024**

Página 7 de 9

Hora: 03:49:28p. m.

Fecha: 22/07/2024

Código	Descripción del Bien	Valor en Libros
1242 112100111A1X00100401 0009	Microfonos	2,500.00
1242 112100111A1X00100501 0001	Television a color	1,994.84
1242 112100111A1X00100601 0001	Television a color	1,798.43
1242 112100111A1X00100701 0001	Proyector	6,533.16
1242 112100111A1X00100801 0002	Grabadora	3,236.00
1242 112100111A1X00101001 0001	Grabadora	1,654.14
1242 112100111A1X00101101 0001	Television a color	2,039.95
1242 112100111A1X00101101 0002	Grabadora	1,190.00
1242 112100111A1X00101101 0004	Proyector	10,264.84
1242 112100111A1X00101401 0002	Equipo de sonido	14,553.60
1242 112100111A1X00101401 0003	Television	28,826.00
1242 112100111A1X00101601 0002	4 MICROFONO CON CONDENSADOR MARAC SHURE MODELO MX418	67,230.40
1242 112100111A1X00101601 0003	1 GRABADORA DE VOZ TASCAM DR40	8,671.00
1242 11210011528C00702201 0003	1 BLAFE MARCA BOSE S 1PRO ACTIVO RECARGABLE	16,740.00
1242 112100191A1X00101401 0002	Baffle (Inventario 2014)	2,400.01
1242 312100111A1X00101301 0002	Camara fotografica digital	8,999.00
1242 312100111A1X00101601 0002	2 KIT DVR 4 CAMARAS HD 24 LEDS 900 TVL	20,000.00
1242 312100111A1X00101701 0002	VIDEOCAMARA XA10	21,249.15
1242 31210011528C00602001 0002	CAMARA DE VIDEO HIKVISION DVR DE 32 CANALES TURBO HD + 8 CANALES	9,546.15
1242 31210011528C00701901 0002	CAMARA CANON EOS T71 EF-S 18.1	21,944.30
1242 31210011528C00901801 0002	CAMARA KIT T6 CANON	13,000.00
1242 312100191A1X00101401 0002	Camara de Video (Inventario 2014)	31,998.99
1242 91210011528C00702201 0002	2 CARPAS DE 4 X 6 MTS	50,112.00
1244	Vehículos y Equipo de Transporte	567,725.99
1244 112100111A1X00100401 0001	Motocicleta 2002 serie 5K MMVGIC62502	9,999.00
1244 112100111A1X00101001 0001	Jeep Liberty Sport	309,899.99
1244 112100111A1X00101101 0001	Dodge Ram 1500 serie BG536569	247,827.00
1245	Equipo de Defensa y Seguridad	12,736.80
1245 112100111A1X00101601 0002	1 CHALECO DE PANELES BALISTICOS	12,736.80
1246	Maquinaria, Otros Equipos y Herramientas	6,018,889.26
1246 212100111A1X00100401 0003	Transformador MCA RJ de 500	272,877.75
1246 212100111A1X00100401 0004	Pulidora de pisos	16,600.00
1246 212100111A1X00100401 0005	Compresora de aire	3,000.00
1246 212100111A1X00100901 0001	Hidrolavado	6,259.74
1246 212100111A1X00101001 0002	Elevadores	1,167,763.88
1246 212100111A1X00101101 0001	Elevadores	62,415.42
1246 212100111A1X00101201 0001	Bomba de agua	12,382.68
1246 21210011528C00602001 0002	1 ESTRUCTURA DE METAL TUBULAR DESARMABLE CABINA DESINFECTANTE	38,860.00
1246 21210011528C00602001 0003	1 TERMO NEBULIZADOR DE CAÑON	63,800.00
1246 21210011528C00602001 0006	1 CABINA SANITIZANTE	28,900.00
1246 40100111528C00702301 0002	1 EQUIPO DE AIRE ACONDICIONADO DE 36000 BTUS INVERTER	34,934.83

**SISTEMA CONTABLE 2024**  
**RELACIÓN DE BIENES MUEBLES QUE COMPONEN SU PATRIMONIO**  
**Cuenta Pública al 30 de junio de 2024**

Página 8 de 9

Hora: 03:49:28p. m.

Fecha: 22/07/2024

Código	Descripción del Bien	Valor en Libros
1246 40100111528C00702301 0003	1 EQUIPO DE AIRE ACONDICIONADO MIRAGE 24000 BTUS	18,130.50
1246 412100111A1X00100401 0001	Equipo de aire acondicionado	84,666.77
1246 412100111A1X00100501 0001	Equipo de aire acondicionado	6,318.00
1246 412100111A1X00100601 0001	Equipo de aire acondicionado	33,333.47
1246 412100111A1X00100701 0001	Equipo de aire acondicionado	7,498.00
1246 412100111A1X00100801 0001	Equipo de aire acondicionado	19,755.97
1246 412100111A1X00100901 0001	Equipo de aire acondicionado	505,552.80
1246 412100111A1X00101001 0001	Equipo de aire acondicionado	23,351.00
1246 412100111A1X00101201 0001	Equipo de aire acondicionado	29,675.80
1246 412100111A1X00101301 0002	Equipo de aire acondicionado	38,452.73
1246 412100111A1X00101401 0002	Equipo de Aire Acondicionado	7,999.00
1246 41210011528C00102101 0002	1 EQUIPO MINISPLIT DE 12000 BTUS. MARCA MIRAGE	79,455.36
1246 41210011528C00102101 0003	1 EQUIPO DE MINISPLIT MARCA PRIME DE 24000 BTUS.	14,500.00
1246 41210011528C00102101 0005	1 MINISPLIT MARCA PRIME DE 36000 BTUS.	27,550.00
1246 41210011528C00102101 0006	2 EQUIPO MINISPLIT MARCA PRIME DE 36000 BTUS.	110,200.00
1246 41210011528C00102101 0007	5 EQUIPO MINISPLIT MARCA PRIME DE 36000 BTUS.	137,750.00
1246 41210011528C00102101 0008	1 EQUIPO DE AIRE ACONDICIONADO MARCA PRIME DE 24000 BTUS.	14,500.00
1246 41210011528C00102101 0009	1 AIRE ACONDICIONADO MINI SPLIT 24000 BTUS MARCA CARRIER	51,040.00
1246 41210011528C00102101 0010	1 AIRE ACONDICIONADO TIPO MINISPLIT 12000 BTUS. MARCA CARRIER	38,280.00
1246 41210011528C00102101 0011	1 EQUIPO DE AIRE ACONDICIONADO TIPO MINISPLIT 12000 BTUS. MARCA MIRAGE	14,152.00
1246 41210011528C00102101 0012	2 AIRE ACONDICIONADO TIPO MINISPLIT MARCA PRIME	32,562.13
1246 41210011528C00102201 0002	2 MINISPLIT MARCA BRYANT 12000 BTUS	42,743.68
1246 41210011528C00102201 0003	2 MINISPLIT MARCA PRIME 18000 BTUS	52,951.68
1246 41210011528C00102201 0004	1 MINISPLIT MARCA CARRIER 24000 BTUS	33,203.84
1246 41210011528C00102201 0005	1 MINISPLIT MARCA HISENSE 12000 BTUS	16,249.35
1246 41210011528C00102201 0006	1 MINISPLIT MARCA HISENSE 18000 BTUS	13,340.00
1246 41210011528C00701901 0003	1 SUMINISTRO Y COLOCACION DE EQ. DE AIRE ACOND. TIPO MINI SPLIT DE 12000 BTU'S	19,979.84
1246 41210011528C00702101 0002	1 EQUIPO MINISPLIT DE 18000 BTUS MARCA MIRAGE	40,542.00
1246 41210011528C00702101 0004	1 EQUIPO MINISPLIT DE 18000 BTUS MARCA LG	23,780.00
1246 41210011528C00702201 0002	1 AIRE ACONDICIONADO TIPO MINISPLIT 12000 BTUS MARCA MIDEA	27,260.00
1246 41210011528C00702201 0003	1 AIRE ACONDICIONADO TIPO MINISPLIT MARCA MIDEA 24000 BTUS	37,700.00
1246 41210011528C00702201 0004	2 AIRE ACONDICIONADO TIPO MINISPLIT MARCA MIDEA 24000 BTUS	73,080.00
1246 41210011528C00702201 0005	1 MINISPLIT MARCA HISENSE 12000 BTUS	8,806.65
1246 41210011528C00702201 0006	1 MINISPLIT MARCA HISENSE 18000 BTUS	10,208.00
1246 41210011528C00702201 0007	3 MINISPLIT DE 12000 BTUS MARCA HISENSE	33,060.00
1246 41210011528C02002101 0002	2 AIRE ACONDICIONADO TIPO MINISPLIT MARCA PRIME	28,654.35
1246 512100111A1X00100401 0001	Conmutador telefonico	50,000.00
1246 512100111A1X00100701 0002	Conmutador telefonico	2,512.35
1246 512100111A1X00100901 0003	Conmutador telefonico	17,250.00
1246 512100111A1X00100901 0005	Sistema de grabacion digital	184,378.06
1246 512100111A1X00101001 0007	Sistema de asistencia y votacion electronica	1,740,000.00

**SISTEMA CONTABLE 2024**  
**RELACIÓN DE BIENES MUEBLES QUE COMPONEN SU PATRIMONIO**  
**Cuenta Pública al 30 de junio de 2024**

Página 9 de 9

Hora: 03:49:28p. m.

Fecha: 22/07/2024

Código	Descripción del Bien	Valor en Libros
1246 512100111A1X00101201 0009	Sistema de grabacion digital	97,231.20
1246 512100111A1X00101401 0002	Equipo de Seguridad	123,196.06
1246 512100111A1X00101401 0003	Equipo de Radiocomunicacion	52,200.00
1246 512100111A1X00101601 0003	2 KIT DE EQUIPO DE AUDIO	108,000.00
1246 512100111A1X00101701 0002	RADIO PORTATIL ALCANCE 3W	9,210.00
1246 512100111A1X00101701 0003	GRABADORA REPORTERA CON RADIO	7,200.00
1246 51210011528C00602001 0003	1 KIT DE RADIOS DE FRECUENCIA MARCA KENWOOD	57,610.71
1246 51210011528C00801601 0002	2 TELEFONO MULTILINEAS ANALOGO MARCA PANASONIC	5,848.46
1246 51210011528C00901801 0002	Radios Portatiles Marca Kenwood, 5 whats, 16 canales	33,408.00
1246 61210011528C00702201 0002	1 GENERADOR DE ENERGIA THU 18HP 9.5KVA	30,233.00
1246 61210011528C02002101 0002	1 ARCO SANITIZANTE METALICO MEDIO DE NEBULIZACION	29,580.00
1246 712100111A1X00101401 0004	Escalera de Tijera	6,954.20
1247	Colecciones, Obras de Arte y Objetos Valiosos	1,590,274.90
1247 112100111A1X00100401 0001	Cuadros	5,520.00
1247 112100111A1X00100401 0002	Ejemplares	1,579,754.90
1247 112100111A1X00100401 0003	Foto mural	5,000.00

**SISTEMA CONTABLE 2024**  
**RELACIÓN DE BIENES INMUEBLES QUE COMPONEN SU PATRIMONIO**  
**Cuenta Pública al 30 de junio de 2024**

Página 1 de 1  
Hora: 03:49:35p. m.  
Fecha: 22/07/2024

Código	Descripción del Bien	Valor en Libros
--------	----------------------	-----------------

---

**No presenta saldos a la fecha**

SISTEMA CONTABLE 2024  
RELACIÓN DE ACTIVOS INTANGIBLES QUE COMPONEN SU PATRIMONIO  
Cuenta Pública al 30 de junio de 2024

Página 1 de 1  
Hora: 03:49:42p. m.  
Fecha: 22/07/2024

Código	Descripción del Bien	Valor en Libros
1251	Software	594,393.00
1251 112100111A1X00101601 0002	2 SOTWARE SISTEMA INTEGRAL DE ADMINISTRACION Y NOMINAS	570,033.00
1251 112100111A1X00101701 0003	SOFTWARE DE CONTROL WIFI+INSTALACION Y CONFIGURACION EN SITIO	5,800.00
1251 11210011528C00901801 0002	Software 20000 timbres fiscales p/nomina vigencia de 2 años	18,560.00
1254	Licencias	33,816.40
1254 112100111A1X00101401 0002	Licencia Windows 7	2,450.00
1254 11210011528C00801501 0003	6 Licencias Office 20L3 N/L p/ Gobierno de 4,480.91 c/u	26,885.46
1254 11210011528C00801501 0004	1 Licencia Office 20L3 NL-P/Gobierno de 4,4890.94 c/U	4,480.94