

**SISTEMA CONTABLE 2024**  
**ESTADO DE SITUACIÓN FINANCIERA**  
**AL 30 DE JUNIO DEL 2024**  
 (Cifras en Pesos)

Concepto	2024	2023	Concepto	2024	2023
<b>ACTIVO</b>			<b>PASIVO</b>		
<b>Activo Circulante</b>			<b>Pasivo Circulante</b>		
Efectivo y Equivalentes	4,276,573.34	4,645,499.36	Cuentas por Pagar a Corto Plazo	1,448,930.37	2,771,513.20
Derechos a Recibir Efectivo o Equivalentes	0.00	0.00	Documentos por Pagar a Corto Plazo	0.00	0.00
Derechos a Recibir Bienes o Servicios	0.00	0.00	Porción a Corto Plazo de la Deuda Pública a Largo Plazo	0.00	0.00
Inventarios	0.00	0.00	Títulos y Valores a Corto Plazo	0.00	0.00
Almacenes	0.00	0.00	Pasivos Diferidos a Corto Plazo	0.00	0.00
Estimación por Pérdida o Deterioro de Activos Circulantes	0.00	0.00	Fondos y Bienes de Terceros en Garantía y/o Administración a Corto Plazo	2,518,103.71	1,466,621.83
Otros Activos Circulantes	0.00	0.00	Provisiones a Corto Plazo	0.00	0.00
<b>Total de Activos Circulantes</b>	<b>4,276,573.34</b>	<b>4,645,499.36</b>	Otros Pasivos a Corto Plazo	4,287.69	15,428.18
<b>Activo No Circulante</b>			<b>Total de Pasivos Circulantes</b>	<b>3,971,321.77</b>	<b>4,253,563.21</b>
Inversiones Financieras a Largo Plazo	0.00	0.00	<b>Pasivo No Circulante</b>		
Derechos a Recibir Efectivo o Equivalentes a Largo Plazo	0.00	0.00	Cuentas por Pagar a Largo Plazo	0.00	0.00
Bienes Inmuebles, Infraestructura y Construcciones en Proceso	0.00	0.00	Documentos por Pagar a Largo Plazo	0.00	0.00
Bienes Muebles	3,708,200.90	3,677,939.93	Deuda Pública a Largo Plazo	0.00	0.00
Activos Intangibles	558,888.00	558,888.00	Pasivos Diferidos a Largo Plazo	354,377.65	354,377.65
Depreciación, Deterioro y Amortización Acumulada de Bienes	0.00	0.00	Fondos y Bienes de Terceros en Garantía y/o Administración a Largo Plazo	0.00	0.00
Activos Diferidos	0.00	0.00	Provisiones a Largo Plazo	0.00	0.00
Estimación por Pérdida o Deterioro de Activos no Circulantes	0.00	0.00			
Otros Activos no Circulantes	0.00	0.00			
<b>Total de Activos No Circulantes</b>	<b>4,267,088.90</b>	<b>4,236,827.93</b>	<b>Total de Pasivos No Circulantes</b>	<b>354,377.65</b>	<b>354,377.65</b>
			<b>Total del Pasivo</b>	<b>4,325,699.42</b>	<b>4,607,940.86</b>
			<b>HACIENDA PÚBLICA / PATRIMONIO</b>		
			<b>Hacienda Pública/Patrimonio Contribuido</b>		
			Aportaciones	0.00	0.00
			Donaciones de Capital	0.00	0.00
			Actualización de la Hacienda Pública/Patrimonio	0.00	0.00
			<b>Hacienda Pública/Patrimonio Generado</b>	4,217,962.82	4,274,386.43
			Resultados del Ejercicio (Ahorro/Desahorro)	325,382.89	330,164.84
			Resultados de Ejercicios Anteriores	3,892,579.93	3,944,221.59
			Revalúos	0.00	0.00
			Reservas	0.00	0.00
			Rectificaciones de Resultados de Ejercicios Anteriores	0.00	0.00
			<b>Exceso o Insuficiencia en la Actualización de la Hacienda Pública/Patrimonio</b>	0.00	0.00
			Resultado por Posición Monetaria	0.00	0.00
			Resultado por Tenencia de Activos no Monetarios	0.00	0.00
			<b>Total Hacienda Pública/Patrimonio</b>	<b>4,217,962.82</b>	<b>4,274,386.43</b>
<b>Total del Activo</b>	<b>8,543,662.24</b>	<b>8,882,327.29</b>	<b>Total del Pasivo y Hacienda Pública/Patrimonio</b>	<b>8,543,662.24</b>	<b>8,882,327.29</b>

**SISTEMA CONTABLE 2024**  
**ESTADO DE ACTIVIDADES**  
**DEL 1o. DE ENERO AL 30 DE JUNIO DE 2024**  
 (Cifras en Pesos)

Concepto	2024	2023
<b>INGRESOS Y OTROS BENEFICIOS</b>		
<i>Ingresos de Gestión</i>	<b>0.00</b>	<b>0.00</b>
Impuestos	0.00	0.00
Cuotas y Aportaciones de Seguridad Social	0.00	0.00
Contribuciones de Mejoras	0.00	0.00
Derechos	0.00	0.00
Productos	0.00	0.00
Aprovechamientos	0.00	0.00
Ingresos por Venta de Bienes y Prestación de Servicios	0.00	0.00
<i>Participaciones, Aportaciones, Convenios, Incentivos Derivados de la Colaboración Fiscal, Fondos Distintos de Aportaciones, Transferencias, Asignaciones, Subsidios y Subvenciones, y Pensiones y Jubilaciones</i>	<b>21,703,761.34</b>	<b>52,923,377.99</b>
Participaciones, Aportaciones, Convenios, Incentivos Derivados de la Colaboración Fiscal y Fondos Distintos de Aportaciones	0.00	0.00
Transferencias, Asignaciones, Subsidios y Subvenciones, y Pensiones y Jubilaciones	21,703,761.34	52,923,377.99
<i>Otros Ingresos y Beneficios</i>	<b>1.12</b>	<b>4.22</b>
Ingresos Financieros	0.00	0.00
Incremento por Variación de Inventarios	0.00	0.00
Disminución del Exceso de Estimaciones por Pérdida o Deterioro u Obsolescencia	0.00	0.00
Disminución del Exceso de Provisiones	0.00	0.00
Otros Ingresos y Beneficios Varios	1.12	4.22
<b>Total de Ingresos y Otros Beneficios</b>	<b>21,703,762.46</b>	<b>52,923,382.21</b>
<b>GASTOS Y OTRAS PÉRDIDAS</b>		
<i>Gastos de Funcionamiento</i>	<b>21,309,331.84</b>	<b>51,342,406.96</b>
Servicios Personales	16,637,201.55	41,558,060.25
Materiales y Suministros	660,139.65	1,631,910.35
Servicios Generales	4,011,990.64	8,152,436.36
<i>Transferencias, Asignaciones, Subsidios y Otras Ayudas</i>	<b>0.00</b>	<b>1,076,250.41</b>
Transferencias Internas y Asignaciones al Sector Público	0.00	0.00
Transferencias al Resto del Sector Público	0.00	0.00
Subsidios y Subvenciones	0.00	1,076,250.41
Ayudas Sociales	0.00	0.00
Pensionamientos y Jubilaciones	0.00	0.00
Transferencias a Fideicomisos, Mandatos y Contratos Análogos	0.00	0.00
Transferencias a la Seguridad Social	0.00	0.00
Donativos	0.00	0.00
Transferencias al Exterior	0.00	0.00
<i>Participaciones y Aportaciones</i>	<b>0.00</b>	<b>0.00</b>
Participaciones	0.00	0.00
Aportaciones	0.00	0.00
Convenios	0.00	0.00
<i>Intereses, Comisiones y Otros Gastos de la Deuda Pública</i>	<b>0.00</b>	<b>0.00</b>
Intereses de la Deuda Pública	0.00	0.00
Comisiones de la Deuda Pública	0.00	0.00
Gastos de la Deuda Pública	0.00	0.00
Costo por Coberturas	0.00	0.00
Apoyos Financieros	0.00	0.00
<i>Otros Gastos y Pérdidas Extraordinarias</i>	<b>69,047.73</b>	<b>174,560.00</b>
Estimaciones, Depreciaciones, Deterioros, Obsolescencia y Amortizaciones	0.00	0.00
Provisiones	0.00	0.00
Disminución de Inventarios	0.00	0.00
Otros Gastos	69,047.73	174,560.00
<i>Inversión Pública</i>	<b>0.00</b>	<b>0.00</b>
Inversión Pública no Capitalizable	0.00	0.00
<b>Total de Gastos y Otras Pérdidas</b>	<b>21,378,379.57</b>	<b>52,593,217.37</b>
<b>Resultados del Ejercicio (Ahorro/Desahorro)</b>	<b>325,382.89</b>	<b>330,164.84</b>

**TRIBUNAL ADMINISTRATIVO**
**SISTEMA CONTABLE 2024  
 ESTADO DE VARIACIÓN EN LA HACIENDA PÚBLICA  
 DEL 01 DE ENERO AL 30 DE JUNIO DE 2024**

(Cifras en Pesos)

Página 1 de 1

Fecha:

22/07/2024

Concepto	Hacienda Pública / Patrimonio Contribuido	Hacienda Pública / Patrimonio Generado de Ejercicios Anteriores	Hacienda Pública / Patrimonio Generado del Ejercicio	Exceso o Insuficiencia en la Actualización de la Hacienda Pública/Patrimonio	Total
Hacienda Pública / Patrimonio Contribuido Neto de 2023	0.00				0.00
Aportaciones	0.00				0.00
Donaciones de Capital	0.00				0.00
Actualización de la Hacienda Pública/Patrimonio	0.00				0.00
Hacienda Pública / Patrimonio Generado Neto de 2023		3,944,221.59	330,164.84		4,274,386.43
Resultados del Ejercicio (Ahorro/Desahorro)			330,164.84		330,164.84
Resultado de Ejercicios Anteriores		3,944,221.59			3,944,221.59
Revalúos		0.00			0.00
Reservas		0.00			0.00
Rectificaciones de Resultados de Ejercicios Anteriores		0.00			0.00
<b>Exceso o Insuficiencia en la Actualización de la Hacienda Pública / Patrimonio Neto de 2023</b>				0.00	0.00
Resultado por Posición Monetaria				0.00	0.00
Resultado por Tenencia de Activos no Monetarios				0.00	0.00
<b>Hacienda Pública / Patrimonio Neto Final de 2023</b>	<b>0.00</b>	<b>3,944,221.59</b>	<b>330,164.84</b>	<b>0.00</b>	<b>4,274,386.43</b>
<b>Cambios en la Hacienda Pública / Patrimonio Contribuido Neto de 2024</b>	0.00				0.00
Aportaciones	0.00				0.00
Donaciones de Capital	0.00				0.00
Actualización de la Hacienda Pública/Patrimonio	0.00				0.00
<b>Variaciones de la Hacienda Pública / Patrimonio Generado Neto de 2024</b>		(51,641.66)	(4,781.95)		(56,423.61)
Resultados del Ejercicio (Ahorro/Desahorro)			325,382.89		325,382.89
Resultados de Ejercicios Anteriores		(51,641.66)	(330,164.84)		(381,806.50)
Revalúos			0.00		0.00
Reservas			0.00		0.00
Rectificaciones de Resultados de Ejercicios Anteriores			0.00		0.00
<b>Cambios en el Exceso o Insuficiencia en la Actualización de la Hacienda Pública / Patrimonio Neto de 2024</b>				0.00	0.00
Resultado por Posición Monetaria				0.00	0.00
Resultado por Tenencia de Activos no Monetarios				0.00	0.00
<b>Hacienda Pública / Patrimonio Neto Final de 2024</b>	<b>0.00</b>	<b>3,892,579.93</b>	<b>325,382.89</b>	<b>0.00</b>	<b>4,217,962.82</b>

**SISTEMA CONTABLE 2024**  
**ESTADO DE CAMBIOS EN LA SITUACIÓN FINANCIERA**  
**DEL 1o. DE ENERO AL 30 DE JUNIO DE 2024**  
 (Cifras en Pesos)

Página 1 de 1

Fecha: 22/07/2024

Concepto	Origen	Aplicación
<b>ACTIVO</b>	<b>368,926.02</b>	<b>30,260.97</b>
<b>Activo Circulante</b>	<b>368,926.02</b>	<b>0.00</b>
Efectivo y Equivalentes	368,926.02	0.00
Derechos a Recibir Efectivo o Equivalentes	0.00	0.00
Derechos a Recibir Bienes o Servicios	0.00	0.00
Inventarios	0.00	0.00
Almacenes	0.00	0.00
Estimación por Pérdida o Deterioro de Activos Circulantes	0.00	0.00
Otros Activos Circulantes	0.00	0.00
<b>Activo No Circulante</b>	<b>0.00</b>	<b>30,260.97</b>
Inversiones Financieras a Largo Plazo	0.00	0.00
Derechos a Recibir Efectivo o Equivalentes a Largo Plazo	0.00	0.00
Bienes Inmuebles, Infraestructura y Construcciones en Proceso	0.00	0.00
Bienes Muebles	0.00	30,260.97
Activos Intangibles	0.00	0.00
Depreciación, Deterioro y Amortización Acumulada de Bienes	0.00	0.00
Activos Diferidos	0.00	0.00
Estimación por Pérdida o Deterioro de Activos no Circulantes	0.00	0.00
Otros Activos no Circulantes	0.00	0.00
<b>PASIVO</b>	<b>1,051,481.88</b>	<b>1,333,723.32</b>
<b>Pasivo Circulante</b>	<b>1,051,481.88</b>	<b>1,333,723.32</b>
Cuentas por Pagar a Corto Plazo	0.00	1,322,582.83
Documentos por Pagar a Corto Plazo	0.00	0.00
Porción a Corto Plazo de la Deuda Pública a Largo Plazo	0.00	0.00
Títulos y Valores a Corto Plazo	0.00	0.00
Pasivos Diferidos a Corto Plazo	0.00	0.00
Fondos y Bienes de Terceros en Garantía y/o Administración a Corto Plazo	1,051,481.88	0.00
Provisiones a Corto Plazo	0.00	0.00
Otros Pasivos a Corto Plazo	0.00	11,140.49
<b>Pasivo No Circulante</b>	<b>0.00</b>	<b>0.00</b>
Cuentas a Pagar a Largo Plazo	0.00	0.00
Documentos por Pagar a Largo Plazo	0.00	0.00
Deuda Pública a Largo Plazo	0.00	0.00
Pasivos Diferidos a Largo Plazo	0.00	0.00
Fondos y Bienes de Terceros en Garantía y/o Administración a Largo Plazo	0.00	0.00
Provisiones a Largo Plazo	0.00	0.00
<b>HACIENDA PÚBLICA/PATRIMONIO</b>	<b>0.00</b>	<b>56,423.61</b>
<b>Hacienda Pública/Patrimonio Contribuido</b>	<b>0.00</b>	<b>0.00</b>
Aportaciones	0.00	0.00
Donaciones de Capital	0.00	0.00
Actualización de la Hacienda Pública/Patrimonio	0.00	0.00
<b>Hacienda Pública/Patrimonio Generado</b>	<b>0.00</b>	<b>56,423.61</b>
Resultados del Ejercicio (Ahorro/Desahorro)	0.00	4,781.95
Resultados de Ejercicios Anteriores	0.00	51,641.66
Revalúos	0.00	0.00
Reservas	0.00	0.00
Rectificaciones de Resultados de Ejercicios Anteriores	0.00	0.00
<b>Exceso o Insuficiencia en la Actualización de la Hacienda Pública/Patrimonio</b>	<b>0.00</b>	<b>0.00</b>
Resultado por Posición Monetaria	0.00	0.00
Resultado por Tenencia de Activos no Monetarios	0.00	0.00

**SISTEMA CONTABLE 2024**  
**ESTADO DE FLUJOS DE EFECTIVO**  
**DEL 01 DE ENERO AL 30 DE JUNIO DE 2024**  
 (Cifras en Pesos)

Página 1 de 2

Fecha: 22/07/2024

Concepto	2024	2023
<b>Flujos de Efectivo de las Actividades de Operación</b>		
<b>Origen</b>	<b>21,703,762.46</b>	<b>52,923,382.21</b>
Impuestos	0.00	0.00
Cuotas y Aportaciones de Seguridad Social	0.00	0.00
Contribuciones de Mejoras	0.00	0.00
Derechos	0.00	0.00
Productos	0.00	0.00
Aprovechamientos	0.00	0.00
Ingresos por Venta de Bienes y Prestación de Servicios	0.00	0.00
Participaciones, Aportaciones, Convenios, Incentivos Derivados de la Colaboración Fiscal y Fondos Distintos de Aportaciones	0.00	0.00
Transferencias, Asignaciones, Subsidios y Subvenciones, y Pensiones y Jubilaciones	0.00	0.00
Otros Orígenes de Operación	21,703,762.46	52,923,382.21
<b>Aplicación</b>	<b>21,378,379.57</b>	<b>52,593,217.37</b>
Servicios Personales	16,637,201.55	41,558,060.25
Materiales y Suministros	660,139.65	1,631,910.35
Servicios Generales	4,011,990.64	8,152,436.36
Transferencias Internas y Asignaciones al Sector Público	0.00	0.00
Transferencias al Resto del Sector Público	0.00	0.00
Subsidios y Subvenciones	0.00	1,076,250.41
Ayudas Sociales	0.00	0.00
Pensiones y Jubilaciones	0.00	0.00
Transferencias a Fideicomisos, Mandatos y Contratos Análogos	0.00	0.00
Transferencias a la Seguridad Social	0.00	0.00
Donativos	0.00	0.00
Transferencias al Exterior	0.00	0.00
Participaciones	0.00	0.00
Aportaciones	0.00	0.00
Convenios	0.00	0.00
Otras Aplicaciones de Operación	69,047.73	174,560.00
<b>Flujos Netos de Efectivo de las Actividades de Operación</b>	<b>325,382.89</b>	<b>330,164.84</b>
<b>Flujos de Efectivo de las Actividades de Inversión</b>		
<b>Origen</b>	<b>0.00</b>	<b>257,608.66</b>
Bienes Inmuebles, Infraestructura y Construcciones en Proceso	0.00	0.00
Bienes Muebles	0.00	0.00
Otros Orígenes de Inversión	0.00	257,608.66
<b>Aplicación</b>	<b>412,067.47</b>	<b>671,747.76</b>
Bienes Inmuebles, Infraestructura y Construcciones en Proceso	0.00	0.00
Bienes Muebles	30,260.97	292,606.35
Otras Aplicaciones de Inversión	381,806.50	379,141.41
<b>Flujos Netos de Efectivo de las Actividades de Inversión</b>	<b>(412,067.47)</b>	<b>(414,139.10)</b>
<b>Flujos de Efectivo de las Actividades de Financiamiento</b>		
<b>Origen</b>	<b>1,123,617.82</b>	<b>1,799,673.13</b>
Endeudamiento Neto	0.00	0.00
Interno	0.00	0.00
Externo	0.00	0.00
Otros Orígenes de Financiamiento	1,123,617.82	1,799,673.13
<b>Aplicación</b>	<b>1,405,859.26</b>	<b>4,847,441.09</b>
Servicios de la Deuda	0.00	0.00
Interno	0.00	0.00
Externo	0.00	0.00
Otras Aplicaciones de Financiamiento	1,405,859.26	4,847,441.09
<b>Flujos Netos de Efectivo por Actividades de Financiamiento</b>	<b>(282,241.44)</b>	<b>(3,047,767.96)</b>
<b>Incremento/Disminución Neta en el Efectivo y Equivalentes al Efectivo</b>	<b>(368,926.02)</b>	<b>(3,131,742.22)</b>
<b>Efectivo y Equivalentes al Efectivo al Inicio del Ejercicio</b>	<b>4,645,499.36</b>	<b>7,777,241.58</b>
<b>Efectivo y Equivalentes al Efectivo al Final del Ejercicio</b>	<b>4,276,573.34</b>	<b>4,645,499.36</b>



**GOBIERNO CONSTITUCIONAL DEL ESTADO DE CHIAPAS  
TRIBUNAL ADMINISTRATIVO**

**SISTEMA CONTABLE 2024  
ESTADO DE FLUJOS DE EFECTIVO  
DEL 01 DE ENERO AL 30 DE JUNIO DE 2024  
(Cifras en Pesos)**

Concepto	2024	2023
----------	------	------

**“Bajo protesta de decir verdad declaramos que los Estados Financieros y sus notas, son razonablemente correctos y son responsabilidad del emisor”.**

**SISTEMA CONTABLE 2024**  
**ESTADO ANALITICO DEL ACTIVO**  
**DEL 01 DE ENERO AL 30 DE JUNIO DEL 2024**  
 (Cifras en Pesos)

Concepto	Saldo Inicial	Cargos del Período	Abonos del Período	Saldo Final	Variación del Período
<b>ACTIVO</b>	<b>8,882,327.29</b>	<b>53,005,201.42</b>	<b>53,343,866.47</b>	<b>8,543,662.24</b>	<b>(338,665.05)</b>
<b>ACTIVO CIRCULANTE</b>	<b>4,645,499.36</b>	<b>52,905,893.11</b>	<b>53,274,819.13</b>	<b>4,276,573.34</b>	<b>(368,926.02)</b>
Efectivo y Equivalentes	4,645,499.36	52,905,893.11	53,274,819.13	4,276,573.34	(368,926.02)
Derechos a Recibir Efectivo o Equivalentes	0.00	0.00	0.00	0.00	0.00
Derechos a Recibir Bienes o Servicios	0.00	0.00	0.00	0.00	0.00
Inventarios	0.00	0.00	0.00	0.00	0.00
Almacenes	0.00	0.00	0.00	0.00	0.00
Estimación por Pérdida o Deterioro de Activos Circulantes	0.00	0.00	0.00	0.00	0.00
Otros Activos Circulantes	0.00	0.00	0.00	0.00	0.00
<b>ACTIVO NO CIRCULANTE</b>	<b>4,236,827.93</b>	<b>99,308.31</b>	<b>69,047.34</b>	<b>4,267,088.90</b>	<b>30,260.97</b>
Inversiones Financieras a Largo Plazo	0.00	0.00	0.00	0.00	0.00
Derechos a Recibir Efectivo o Equivalentes a Largo Plazo	0.00	0.00	0.00	0.00	0.00
Bienes Inmuebles, Infraestructura y Construcciones en Proceso	0.00	0.00	0.00	0.00	0.00
Bienes Muebles	3,677,939.93	85,067.31	54,806.34	3,708,200.90	30,260.97
Activos Intangibles	558,888.00	14,241.00	14,241.00	558,888.00	0.00
Depreciación, Deterioro y Amortización Acumulada de Bienes	0.00	0.00	0.00	0.00	0.00
Activos Diferidos	0.00	0.00	0.00	0.00	0.00
Estimación por Pérdida o Deterioro de Activos no Circulantes	0.00	0.00	0.00	0.00	0.00
Otros Activos no Circulantes	0.00	0.00	0.00	0.00	0.00

**TRIBUNAL ADMINISTRATIVO**
**SISTEMA CONTABLE 2024**
**ESTADO ANALÍTICO DE LA DEUDA Y OTROS PASIVOS**
**DEL 1o. DE ENERO AL 30 DE JUNIO DE 2024**
**(Cifras en Pesos)**

Fecha:

22/07/2024

DENOMINACIÓN DE LAS DEUDAS	MONEDA DE CONTRATACIÓN	INSTITUCIÓN O PAIS ACREEDOR	SALDO INICIAL DEL PERÍODO	SALDO FINAL DEL PERÍODO
<b>DEUDA PÚBLICA</b>				
<b>Corto Plazo</b>				
<b>Deuda Interna</b>			<b>0.00</b>	<b>0.00</b>
Instituciones de Crédito				
BBVA MEXICO, S.A.	Moneda Nacional	México	0.00	0.00
BANOBRAS, S.N.C.	Moneda Nacional	México	0.00	0.00
BANORTE, S.A.	Moneda Nacional	México	0.00	0.00
INTERACCIONES, S.A.	Moneda Nacional	México	0.00	0.00
SANTANDER, S.A.	Moneda Nacional	México	0.00	0.00
SCOTIABANK INVERLAT, S.A.	Moneda Nacional	México	0.00	0.00
Títulos y Valores	Moneda Nacional	México	0.00	0.00
Arrendamientos Financieros	Moneda Nacional	México	0.00	0.00
<b>Deuda Externa</b>			<b>0.00</b>	<b>0.00</b>
Organismos Financieros Internacionales				
Deuda Bilateral				
Títulos y Valores				
Arrendamientos Financieros				
<b>Subtotal de Deuda Pública a Corto Plazo</b>			<b>0.00</b>	<b>0.00</b>
<b>Largo Plazo</b>				
<b>Deuda Interna</b>			<b>0.00</b>	<b>0.00</b>
Instituciones de Crédito				
BBVA MEXICO, S.A.	Moneda Nacional	México	0.00	0.00
BANOBRAS, S.N.C.	Moneda Nacional	México	0.00	0.00
BANORTE, S.A.	Moneda Nacional	México	0.00	0.00
SANTANDER, S.A.	Moneda Nacional	México	0.00	0.00
Títulos y Valores	Moneda Nacional	México	0.00	0.00
Arrendamientos Financieros	Moneda Nacional	México	0.00	0.00
<b>Deuda Externa</b>			<b>0.00</b>	<b>0.00</b>
Organismos Financieros Internacionales				
Deuda Bilateral				
Títulos y Valores				
Arrendamientos Financieros				
<b>Subtotal de Deuda Pública a Largo Plazo</b>			<b>0.00</b>	<b>0.00</b>
<b>Total de Otros Pasivos</b>	Moneda Nacional	México	<b>4,607,940.86</b>	<b>4,325,699.42</b>
<b>Total de Deuda Pública y Otros Pasivos</b>			<b>4,607,940.86</b>	<b>4,325,699.42</b>



SISTEMA CONTABLE 2024  
INFORME SOBRE PASIVOS CONTINGENTES  
DEL 1o. DE ENERO AL 30 DE JUNIO DE 2024

---

De conformidad a las Principales Reglas de Registro y Valoración del Patrimonio (Elementos Generales), emitidas por el Consejo Nacional de Armonización Contable, publicadas en el capítulo reformado en el Diario Oficial de la Federación el 06 de octubre del 2014, y última reforma del 23 de diciembre de 2020, los Pasivos Contingentes consideran:

- a) Una obligación posible, surgida a raíz de sucesos pasados, cuya existencia ha de ser confirmada sólo por la ocurrencia, o en su caso, por la no ocurrencia, de uno o más eventos inciertos en el futuro, que no están enteramente bajo el control del Ente Público.
- b) Una obligación presente, surgida a raíz de sucesos pasados, que no se ha reconocido contablemente porque: no es probable que la entidad tenga que satisfacerla, desprendiéndose de recursos que incorporen beneficios económicos; o bien el importe de la obligación no pueda ser medido con la suficiente fiabilidad.

Al respecto, se informa que éste Ente Público a esta fecha **NO cuenta con Pasivos Contingentes** significativos pendientes de pago, ya que estos se reconocen y se liquidan en el transcurso del ejercicio, en la vigencia del presupuesto.

---

## **NOTAS A LOS ESTADOS FINANCIEROS**

---

### **Introducción**

Atendiendo a lo establecido por el artículo 17 de la Ley General de Contabilidad Gubernamental, cada ente público es responsable de su contabilidad, de la operación del sistema y en consecuencia de la información que proporciona para la integración de la Cuenta Pública.

De conformidad al artículo 46, fracción I, inciso g), 47, 48 y 49 de la Ley General de Contabilidad Gubernamental, así como, a la normatividad emitida por el Consejo Nacional de Armonización Contable, a continuación, se presentan las notas a los estados financieros del **Tribunal Administrativo**, correspondiente al 30 de junio de 2024, con los siguientes apartados:

- **Notas de Gestión Administrativa,**
- **Notas de Desglose, y**
- **Notas de Memoria (Cuentas de Orden).**

### **NOTAS DE GESTIÓN ADMINISTRATIVA**

#### **1. Autorización e Historia**

##### ***a) Fecha de Creación del Ente Público***

El *Tribunal Federal de Justicia Administrativa*; fue creado el 18 de julio de 2016, se publicó el Decreto en el Diario Oficial de la Federación, por el que se reforma el Código Penal Federal, la Ley Orgánica de la Procuraduría General de la República, Ley de Fiscalización y Rendición de Cuentas de la Federación, Ley Orgánica de la Administración Pública Federal y se expide la Ley General del Sistema Nacional Anticorrupción, Ley Orgánica del Tribunal Federal de Justicia Administrativa y la Ley General de Responsabilidades Administrativas, entrando en vigor el 19 de julio de 2016, a excepción de la última legislación en cita que entró en vigor hasta el 19 de julio de 2017.

En ese tenor se reformó la Constitución Política local, mediante Decreto número 044, de fecha 29 de diciembre del año 2016, misma que se armoniza con la reforma Constitucional Federal, con la finalidad de establecer el Sistema Anticorrupción del Estado, contribuyendo con ello no solo al orden legal federal, sino también al internacional, fomentando la protección a la legalidad y transparencia a que tienen derecho las y los chiapanecos, en aras de contribuir con el Estado de Derecho que debe imperar.

Es así que, en el Estado, fue creado el Sistema Anticorrupción del Estado de Chiapas, como la instancia de coordinación entre todas las autoridades de todos los órdenes de gobierno competentes en la prevención, detección y sanción de responsabilidades administrativas y hechos de corrupción, así como para fiscalización y control de recursos públicos.

En base a las reformas a la Constitución Federal y en consecuencia la local, nació el **Tribunal Administrativo** del Poder Judicial del Estado de Chiapas y que fue creado el **18 de diciembre de 2019**, a través del **Decreto Número 035** publicado en el **Periódico Oficial del Estado de Chiapas Número 073**; por el que se reforman y derogan diversas disposiciones de la Constitución Política del Estado Libre y Soberano de Chiapas en materia de Administración de Justicia e Integración del Poder Judicial del Estado de Chiapas. El **Tribunal Administrativo** del Poder Judicial del Estado de Chiapas es un órgano integrante del Poder Judicial del Estado de Chiapas, dotado de plena autonomía que tiene a su cargo dirimir las controversias que se susciten entre la administración pública estatal y municipal y los particulares; imponer, en los términos que disponga la ley, las

sanciones a los servidores públicos estatales y municipales, por responsabilidad administrativa grave y a los particulares que incurran en actos vinculados con faltas administrativas graves; así como fincar a los responsables el pago de las indemnizaciones y sanciones pecuniarias que deriven de los daños y perjuicios que afecten a la Hacienda Pública Estatal o Municipal o al patrimonio de los entes públicos locales o municipales.

Como consecuencia de la creación surgió la Ley Orgánica del Tribunal Administrativo del Poder Judicial del Estado de Chiapas de fecha 19 de agosto del año 2020, publicada mediante el periódico Oficial número 122, en las cuales se establece los siguientes títulos; Título Primero denominado “Disposiciones Generales”, que regula, entre otras cosas, el objeto y competencia del Tribunal. En el Título Segundo denominado “Integración y funcionamiento del Tribunal”, como su nombre lo indica, se establece la forma de integración del organismo público, de la Sala de Revisión y de los juzgados que lo integran. Asimismo, se propuso instituir un Título Tercero denominado “Del Personal del Tribunal”, el que tiene como finalidad primordial establecer las funciones del personal jurisdiccional y administrativo, así como los requisitos para ser Juez, Secretario General de Acuerdos y del Pleno, Secretario de Estudio y Cuenta, Secretario de Acuerdos, Proyectista, Actuario y Jefe de la Unidad de Apoyo Administrativo. Por último, se incorpora un Título Cuarto denominado “Del Fondo Auxiliar para la Administración de la Justicia Administrativa”, en el que se regula la creación de un fondo auxiliar, los recursos con los que se integrará y su finalidad, que será administrado por el propio Tribunal.

### ***b) Principales Cambios en su Estructura***

El día 21 del mes de enero del año 2020, la Sexagésima Séptima Legislatura del H. Congreso del Estado, nombró y tomó protesta a los magistrados que integran el pleno del **Tribunal Administrativo** del Poder Judicial del Estado de Chiapas, que será el órgano competente para imponer sanciones a los servidores públicos por las responsabilidades administrativas graves y o actos de corrupción en las que estos puedan incurrir.

## **2. Panorama Económico y Financiero**

La situación económica y financiera del **Tribunal Administrativo** fue aceptable durante el ejercicio; debido a que fueron tomados en cuenta todos los lineamientos y normas emitidos por el Consejo Nacional de Armonización Contable (CONAC), y los recursos ministrados por la Secretaría de Hacienda fueron presupuestados y erogados de manera adecuada tanto presupuestal, contable y financiera.

## **3. Organización y Objeto Social**

### ***a) Objeto Social***

El **Tribunal Administrativo** del Poder Judicial del Estado de Chiapas tiene por objeto dirimir las controversias que se susciten entre la administración pública local y municipal y los particulares; imponer, en los términos que dispongan la ley, las sanciones a los servidores públicos locales y municipales por responsabilidad administrativa grave, y a los particulares que incurran en actos vinculados con faltas administrativas graves; así como fincar a los responsables el pago de las indemnizaciones y sanciones pecuniarias que deriven de los daños y perjuicios que afecten a la Hacienda Pública Estatal o Municipal o al patrimonio de los entes públicos locales o municipales.

### ***b) Principal Actividad***

- Resolver los juicios que se promuevan contra las resoluciones definitivas, actos administrativos y procedimientos.
- Resolver los juicios contenciosos administrativos promovidos en contra de las resoluciones definitivas que pronuncien las autoridades de las Dependencias y Entidades del Poder Ejecutivo Estatal o Municipal, en funciones administrativas o fiscales.

**TRIBUNAL ADMINISTRATIVO**  
**NOTAS A LOS ESTADOS FINANCIEROS**  
**DEL 1 DE ENERO AL 30 DE JUNIO DE 2024**  
**(Cifras en Pesos)**

- Resolver los juicios en contra de las resoluciones pronunciadas por las autoridades administrativas en materia fiscal que favorezcan a los particulares en detrimento de la Hacienda Pública estatal o municipal.
- Resolver los juicios en contra de los actos administrativos que las autoridades de la Administración Pública del Estado o Municipio dicten, ordenen, ejecuten o traten de ejecutar, en agravio de personas físicas o morales.
- Resolver los juicios en contra de los actos administrativos de la Administración Pública Paraestatal del Estado, cuando actúen con el carácter de autoridades.
- Resolver los juicios en contra de las resoluciones definitivas dictadas por la Administración Pública del Estado o Municipio, en las que se determine la existencia de una obligación fiscal, se fije ésta en cantidad líquida o se den las bases para su liquidación, nieguen la devolución de un ingreso indebidamente percibido o cualesquiera otras que causen agravio en materia fiscal.
- Resolver los juicios en contra de la falta de contestación de las autoridades.
- Resolver los juicios en contra de resoluciones negativas fictas.
- Resolver los juicios en que se demande la resolución positiva o afirmativa ficta.
- Resolver los juicios en que se impugne la negativa de la autoridad a certificar la configuración de la afirmativa ficta.
- Resolver las quejas por incumplimiento de las sentencias que dicten.
- Resolver los recursos de reclamación en contra de los acuerdos de trámite del mismo Tribunal.
- Resolver los juicios que promuevan las autoridades para que sean nulificadas las resoluciones favorables a las personas físicas o morales.

### ***c) Ejercicio Fiscal***

Ejercicio 2024

### ***d) Régimen Jurídico***

El **Tribunal Administrativo**; es un órgano integrante del Poder Judicial del Estado de Chiapas, dotado de plena autonomía para dictar sus fallos y establecer su organización, funcionamiento, procedimientos y, en su caso, recursos contra sus resoluciones, los cuales estarán determinados de manera específica en las leyes secundarias y en la ley orgánica del propio Tribunal.

### ***e) Consideraciones Fiscales del Ente***

El **Tribunal Administrativo** del Poder Judicial del Estado de Chiapas; está registrado ante el Servicio de Administración Tributaria como persona moral con fines no lucrativos, cuya actividad económica es la impartición de justicia y mantenimiento de la seguridad y el orden público en el nivel estatal, y sus obligaciones son las siguientes:

- Presentar la declaración informativa mensual de proveedores.
- Entero de retenciones mensuales del ISR por sueldos y salarios.

El **Tribunal Administrativo** del Poder Judicial del Estado de Chiapas, se ubica dentro de las personas morales a que se refiere el artículo 79 de la LISR, pero tiene otras obligaciones como:

- Presentar la declaración y pago provisional de retenciones de ISR por sueldos y Salarios proveedores
- 10% de ISR por Arrendamientos de Inmuebles
- 10% del ISR por Honorarios
- 2% Impuesto Sobre Nóminas
- 2% Impuesto Sobre Nóminas a prestadores de servicios

- 6% sobre el cálculo anual de ISN como contribución adicional para el Desarrollo Económico y Social
- f) Estructura Organizacional Básica**

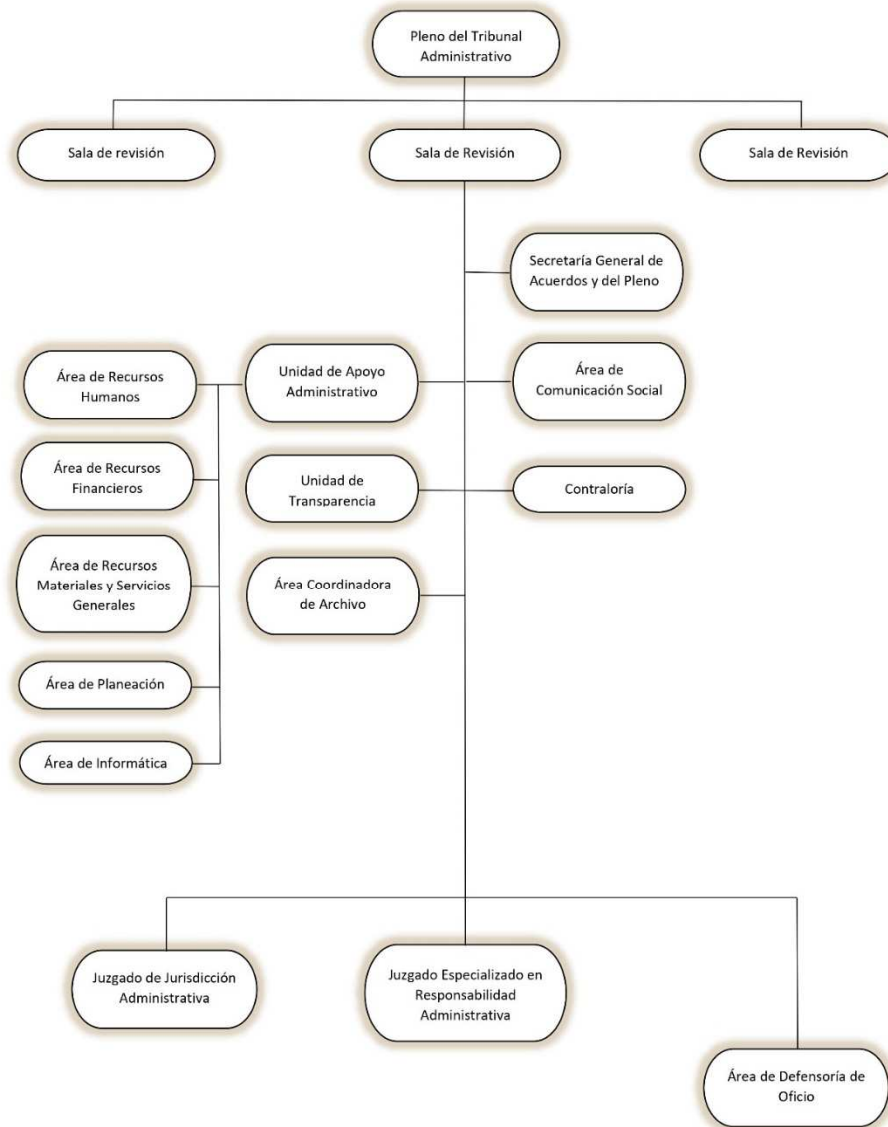

**g) Fideicomisos de los cuales es Fideicomitente o Fideicomisario, y Contratos Análogos, incluyendo Mandatos de los cuales es parte**

(No Aplica)

#### **4. Bases de Preparación de los Estados Financieros**

Para llevar a cabo la preparación de los Estados Financieros del presente ejercicio se consideró lo siguiente:

**TRIBUNAL ADMINISTRATIVO**  
**NOTAS A LOS ESTADOS FINANCIEROS**  
**DEL 1 DE ENERO AL 30 DE JUNIO DE 2024**  
**(Cifras en Pesos)**

***a) Si se ha observado la normatividad emitida por el CONAC y las disposiciones legales aplicables.***

Se ha observado las disposiciones legales de la Normatividad emitida por el CONAC y la Ley General de Contabilidad Gubernamental (LGCG), siendo congruente con la armonización contable en la emisión de los estados financieros.

***b) La normatividad aplicada para el reconocimiento, valuación y revelación de los diferentes rubros de la información financiera, así como las bases de medición utilizadas para la elaboración de los estados financieros; por ejemplo: costo histórico, valor de realización, valor razonable, valor de recuperación o cualquier otro método empleado y los criterios de aplicación de los mismos.***

Todas las cuentas que afectan económicamente al Tribunal Administrativo están cuantificadas en términos monetarios y se registran al costo histórico. El costo histórico de las operaciones corresponde al monto erogado para su adquisición conforme a la documentación contable original justificativa y comprobatoria.

***c) Postulados Básicos de Contabilidad Gubernamental (PBCG).***

Las bases de preparación de los estados financieros del **Tribunal Administrativo**, aplican los postulados básicos siguientes:

1. Sustancia Económica	7. Consolidación de la Información Financiera
2. Entes Públicos	8. Devengo Contable
3. Existencia Permanente	9. Valuación
4. Revelación Suficiente	10. Dualidad Económica
5. Importancia Relativa	11. Consistencia
6. Registro e Integración Presupuestaria	

***d) Normatividad supletoria. En caso de emplear varios grupos de normatividades (normatividades supletorias), deberá realizar la justificación razonable correspondiente, su alineación con los PBCG y a las características cualitativas asociadas descritas en el Marco Conceptual de Contabilidad Gubernamental (MCCG) y sus modificaciones.***

(No Aplica)

***e) Para las Entidades que por primera vez estén implementando la base devengado de acuerdo a la Ley de Contabilidad; deberán revelar las nuevas políticas de reconocimiento, su plan de implementación, revelar los cambios en las políticas, la clasificación y medición de las mismas, así como su impacto en la información financiera, y presentar los últimos estados financieros con la normatividad anteriormente utilizada con las nuevas políticas para fines de comparación en la transición a la base de devengado.***

(No Aplica)

## **5. Políticas de Contabilidad Significativas**

(No Aplica)

## **6. Posición en Moneda Extranjera y Protección por Riesgo Cambiario**

(No Aplica)

## **7. Reporte Analítico del Activo**

En las reglas específicas del Registro y Valoración del Patrimonio emitidas por el Consejo Nacional de Armonización Contable, se definió como vida útil de un activo, al periodo durante el que se espera utilizar el activo, además, se menciona que se considerará que un activo tiene una vida útil indefinida cuando, sobre la base de un análisis de todos los factores relevantes, no exista un límite previsible al periodo a lo largo del cual se espera que el activo genere rendimientos económicos o potencial de servicio, o a la utilización en la producción de bienes y servicios públicos. Con base en estas reglas, los activos del **Tribunal Administrativo**, sitúa la valoración de sus bienes tangibles e intangibles aplicando la depreciación y amortización, utilizando el procedimiento establecido por el Consejo Nacional de Armonización Contable (CONAC).

Las principales variaciones que presenta el activo del 1 de enero al 30 de junio de 2024, se integra de la siguiente manera:

- a) La variación negativa por \$ 368,926.02, del rubro efectivo y equivalentes se integra por la disponibilidad financiera en la Tesorería Única de la Secretaría de Hacienda pendientes de ministración a este Tribunal, así como, de sus distintas cuentas bancarias; para cubrir los compromisos de pagos, ya sea por pasivos, o bien a los diversos conceptos de sueldos y salarios, proveedores e impuestos y otras contribuciones, generados al cierre del periodo que se informa.

## **8. Fideicomisos, Mandatos y Análogos**

El **Tribunal Administrativo**, no tiene Fideicomisos bajo su responsabilidad o donde se haya hecho aportación de recursos alguna.

## **9. Reporte de la Recaudación**

(No Aplica)

## **10. Información sobre la Deuda y el Reporte Analítico de la Deuda**

(No Aplica)

## **11. Calificaciones Otorgadas**

(No Aplica)

## **12. Proceso de Mejora**



### ***a) Principales Políticas de Control Interno***

Ley Orgánica del Tribunal Administrativo del Poder Judicial del Estado de Chiapas en las cuales se establece los siguientes títulos; Título Primero denominado “Disposiciones Generales”, que regula, entre otras cosas, el objeto y competencia del Tribunal. En el Título Segundo denominado “Integración y funcionamiento del Tribunal”, como su nombre lo indica, se establece la forma de integración del organismo público, de la Sala de Revisión y de los juzgados que lo integran. Asimismo, se propuso instituir un Título Tercero denominado “Del Personal del Tribunal”, el que tiene como finalidad primordial establecer las funciones del personal jurisdiccional y administrativo, así como los requisitos para ser Juez, Secretario General de Acuerdos y del Pleno, Secretario de Estudio y Cuenta, Secretario de Acuerdos, Proyectista, Actuario y Jefe de la Unidad de Apoyo Administrativo. Por último, se incorpora un Título Cuarto denominado “Del Fondo Auxiliar para la Administración de la Justicia Administrativa”, en el que se regula la creación de un fondo auxiliar, los recursos con los que se integrará y su finalidad, que será administrado por el propio Tribunal.

### ***b) Medidas de Desempeño Financiero, Metas y Alcance***

A través del proceso de armonización contable, se da un cambio trascendental para atender en tiempo y forma el nuevo esquema de la contabilidad gubernamental, logrando resultados en materia de información financiera, transparencia y rendición de cuentas, así como, mantener la liquidez y solvencia económica.

## **13. Información por Segmentos**

(No Aplica)

## **14. Eventos Posteriores al Cierre**

(No Aplica)

## **15. Partes Relacionadas**

“No existen partes relacionadas que pudieran ejercer influencia significativa sobre la toma de decisiones financieras y operativas”

## **16. Responsabilidad sobre la Presentación Razonable de la Información Contable**

“Bajo protesta de decir verdad declaramos que los Estados Financieros y sus Notas, son razonablemente correctos y son responsabilidad del emisor”

## **NOTAS DE DESGLOSE**

### **NOTAS AL ESTADO DE ACTIVIDADES**

El Estado de Actividades refleja el resultado entre el saldo total de los ingresos captados y el saldo total de los gastos incurridos por el **Tribunal Administrativo**, cuya diferencia positiva o negativa determina el ahorro o desahorro del 1 de enero al 30 de junio de 2024, sin considerar la inversión física en Bienes Muebles e Inmuebles, Infraestructura y Construcciones en Proceso. De esta forma el resultado durante este periodo refleja un ahorro por \$ 325,382.89.



## Ingresos y Otros Beneficios

### *Participaciones, Aportaciones, Convenios, Incentivos Derivados de la Colaboración Fiscal, Fondos Distintos de Aportaciones, Transferencias, Asignaciones, Subsidios y Subvenciones, y Pensiones y Jubilaciones*

Al 30 de junio de 2024, el 15 % o más de este rubro están integrados por recursos presupuestales radicados a través de transferencias que la Secretaría de Hacienda realiza con base al presupuesto autorizado, para llevar a cabo las actividades del **Tribunal Administrativo**.

#### **PARTICIPACIONES, APORTACIONES, CONVENIOS, INCENTIVOS DERIVADOS DE LA COLABORACIÓN FISCAL, FONDOS DISTINTOS DE APORTACIONES, TRANSFERENCIAS, ASIGNACIONES, SUBSIDIOS Y SUBVENCIONES, Y PENSIONES Y JUBILACIONES**

( Cifras en Pesos )

CONCEPTO	NATURALEZA	2024	2023
Transferencias, Asignaciones, Subsidios y Subvenciones, y Pensiones y Jubilaciones	Acreedora	\$ 21,703,761.34	\$ 52,923,377.99
<b>SUMAS</b>		<b>\$ 21,703,761.34</b>	<b>\$ 52,923,377.99</b>

### *Otros Ingresos y Beneficios*

El rubro de Otros Ingresos y Beneficios, corresponden a ingresos obtenidos al 30 de junio de 2024. A continuación se explican aquellas que en lo individual representan el 15 % o más del total de las mismas, integrado por un importe de \$ 1.12 por concepto de redondeos en el pago de impuestos y facturas.

#### **OTROS INGRESOS Y BENEFICIOS**

( Cifras en Pesos )

CONCEPTO	NATURALEZA	2024	2023
Otros Ingresos y Beneficios Varios	Acreedora	\$ 1.12	\$ 4.22
<b>SUMAS</b>		<b>\$ 1.12</b>	<b>\$ 4.22</b>

<b>TOTAL DE INGRESOS Y OTROS BENEFICIOS</b>		<b>\$ 21,703,762.46</b>	<b>\$ 52,923,382.21</b>
---	--	-------------------------	-------------------------

## Gastos y Otras Pérdidas

### *Gastos de Funcionamiento*

Los gastos de funcionamiento lo integran todas las erogaciones realizadas en la operatividad al 30 de junio de 2024, principalmente en los capítulos 1000 Servicios Personales, 2000 Materiales y Suministros, y 3000 Servicios Generales.

Del total de los Gastos de Funcionamiento, se explican aquellas que en lo individual representan el 15 % o más, de la totalidad de las mismas, el cual se integra de la siguiente manera: el importe de \$ 16,637,201.55 correspondiente a pagos de sueldos y salarios del personal que labora en el **Tribunal Administrativo**, así como, el importe de \$ 4,011,990.64 del capítulo 3000 Servicios Generales, por concepto de servicios recibidos durante la operatividad, correspondiente al 30 de junio de 2024.

**TRIBUNAL ADMINISTRATIVO**  
**NOTAS A LOS ESTADOS FINANCIEROS**  
**DEL 1 DE ENERO AL 30 DE JUNIO DE 2024**  
**(Cifras en Pesos)**

<b>GASTOS DE FUNCIONAMIENTO</b>		
<b>( Cifras en Pesos )</b>		
<b>CONCEPTO</b>	<b>2024</b>	<b>2023</b>
Servicios Personales	\$ 16,637,201.55	\$ 41,558,060.25
Materiales y Suministros	660,139.65	1,631,910.35
Servicios Generales	4,011,990.64	8,152,436.36
<b>SUMAS</b>	<b>\$ 21,309,331.84</b>	<b>\$ 51,342,406.96</b>

***Transferencias, Asignaciones, Subsidios y Otras Ayudas***

Al 30 de junio de 2024, no presenta saldos.

<b>TRANSFERENCIAS, ASIGNACIONES, SUBSIDIOS Y OTRAS AYUDAS</b>		
<b>( Cifras en Pesos )</b>		
<b>CONCEPTO</b>	<b>2024</b>	<b>2023</b>
Subsidios y subvenciones	\$ 0.00	\$ 1,076,250.41
<b>SUMAS</b>	<b>\$ 0.00</b>	<b>\$ 1,076,250.41</b>

***Otros Gastos y Pérdidas Extraordinarias***

Dentro de este rubro se explican aquellas que en lo individual representan el 15 % o más, de la totalidad de las mismas, el cual se integra de la siguiente manera: con un importe de \$ 69,047.73, se encuentran el registro de aquellos bienes enajenables e inventariables, cuyo costo de adquisición no sobrepasa 70 veces el valor diario la Unidad de Medida y Actualización (UMA), al 30 de junio de 2024.

<b>OTROS GASTOS Y PÉRDIDAS EXTRAORDINARIAS</b>		
<b>( Cifras en Pesos )</b>		
<b>CONCEPTO</b>	<b>2024</b>	<b>2023</b>
Otros Gastos	\$ 69,047.73	\$ 174,560.00
<b>SUMAS</b>	<b>\$ 69,047.73</b>	<b>\$ 174,560.00</b>
<b>TOTAL DE GASTOS Y OTRAS PÉRDIDAS</b>	<b>\$ 21,378,379.57</b>	<b>\$ 52,593,217.37</b>

**NOTAS AL ESTADO DE SITUACIÓN FINANCIERA**

El Estado de Situación Financiera muestra la posición financiera del **Tribunal Administrativo**, valuados y elaborados de acuerdo con los Postulados Básicos de Contabilidad Gubernamental, Normas y Metodología para la Emisión de Información Financiera y Estructura de los Estados Financieros del Ente Público y Característica de sus Notas, emitidos por el Consejo Nacional de Armonización Contable (CONAC), el cual refleja los bienes y derechos que se clasifican en rubros de acuerdo a su disponibilidad de liquidez al igual que sus obligaciones o compromisos, agrupándolas con relación a su exigibilidad.

## ACTIVO

El activo se compone de los fondos, valores, derechos y bienes cuantificados en términos monetarios, los cuales dispone el **Tribunal Administrativo**, para la operatividad y la prestación de servicios públicos, éste se integra como sigue:

### Circulante

#### *Efectivo y Equivalentes*

El rubro de efectivo y equivalentes al 30 de junio de 2024, asciende a \$ 4,276,573.34, el cual representa el 100% del total de activo circulante, se integra por la disponibilidad financiera en la Tesorería Unica de la Secretaría de Hacienda pendientes de ministración a este Tribunal. Así como, de sus distintas cuentas bancarias; para cubrir los compromisos de pagos, ya sea por pasivos, o bien a los diversos conceptos de sueldos y salarios, proveedores e impuestos y otras contribuciones, generados al cierre del periodo que se informa.

<b>EFFECTIVO Y EQUIVALENTES</b>		
<i>( Cifras en Pesos )</i>		
<b>CONCEPTO</b>	<b>2024</b>	<b>2023</b>
<b>Efectivo</b>	\$ 10,000.00	\$ 0.00
<b>Bancos/Dependencias y Otros</b>	3,789,987.22	2,867,027.62
<b>Fondos con Afectación Específica</b>	476,586.12	1,778,471.74
<b>SUMAS</b>	<b>\$ 4,276,573.34</b>	<b>\$ 4,645,499.36</b>

<b>FONDOS CON AFECTACIÓN ESPECÍFICA</b>	<b>2024</b>	<b>2023</b>
Servicios Personales	\$ 476,586.12	\$ 1,543,355.95
Transferencias, Asignaciones, Subsidios y Otras Ayudas	0.00	0.00
Servicios Generales	0.00	235,115.79
Bienes Muebles, Inmuebles e Intangibles	0.00	0.00
<b>SUMAS</b>	<b>\$ 476,586.12</b>	<b>\$ 1,778,471.74</b>

### No Circulante

#### *Bienes Muebles*

Este rubro representa los bienes muebles que son propiedad del **Tribunal Administrativo**, como son: Mobiliario y Equipo de Administración, Mobiliario y Equipo Educacional y Recreativo, Vehículos y Equipo de Transporte, Maquinaria, Otros Equipos y Herramientas, y Colecciones, Obras de Arte y Objetos Valiosos, que aún se encuentran en buenas condiciones y que son básicos para la operatividad y el desarrollo de las funciones de las diferentes áreas del mismo; los cuales fueron adquiridos con recursos presupuestales en ejercicios anteriores.

Al 30 de junio de 2024, este rubro asciende a \$ 3,708,200.90 y representa el 86.9 % del activo no circulante.

**TRIBUNAL ADMINISTRATIVO**  
**NOTAS A LOS ESTADOS FINANCIEROS**  
**DEL 1 DE ENERO AL 30 DE JUNIO DE 2024**  
**(Cifras en Pesos)**

<b>BIENES MUEBLES</b>		
<b>( Cifras en Pesos )</b>		
<b>CONCEPTO</b>	<b>2024</b>	<b>2023</b>
<b>Mobiliario y Equipo de Administración</b>	\$ 3,130,548.88	\$ 3,100,287.91
<b>Mobiliario y Equipo Educacional y Recreativo</b>	161,096.92	161,096.92
<b>Vehículos y Equipo de Transporte</b>	302,600.00	302,600.00
<b>Maquinaria, Otros Equipos y Herramientas</b>	81,905.50	81,905.50
<b>Colecciones, Obras de Arte y Objetos Valiosos</b>	32,049.60	32,049.60
<b>SUMAS</b>	<b>\$ 3,708,200.90</b>	<b>\$ 3,677,939.93</b>

**Activos Intangibles**

Este rubro representa los activos intangibles que son propiedad del **Tribunal Administrativo**, como son: licencias, que aún se encuentran vigentes, y actualizadas indispensables para la operatividad de las áreas jurisdiccionales y administrativas; los cuales fueron adquiridos con recursos presupuestales, en ejercicios anteriores.

Al 30 de junio de 2024, este rubro asciende a \$ 558,888.00, que representa el 13.1 % del activo no circulante.

<b>ACTIVOS INTANGIBLES</b>			
<b>( Cifras en Pesos )</b>			
<b>CONCEPTO</b>	<b>NATURALEZA</b>	<b>2024</b>	<b>2023</b>
<b>Licencias</b>	Deudora	\$ 558,888.00	\$ 558,888.00
<b>SUMAS</b>		<b>\$ 558,888.00</b>	<b>\$ 558,888.00</b>

**PASIVO**

Es el conjunto de cuentas que permite el registro de las obligaciones contraídas por el **Tribunal Administrativo**, para el desarrollo de sus funciones y la prestación de los servicios públicos. Al 30 de junio de 2024, los estados financieros reflejan principalmente pasivo circulante o corto plazo, es decir, aquellas obligaciones en que la exigibilidad de pago es menor a un año, así también, pasivo no circulante o largo plazo que representa las obligaciones con vencimiento posterior a un año.

**Circulante**

**Cuentas por Pagar a Corto Plazo**

Al 30 de junio de 2024, este rubro asciende a \$ 1,448,930.37, el cual representa el 36.5 % del total del pasivo circulante, se integra principalmente por las prestaciones salariales como son: sueldos y salarios y previsión social múltiple, así como, las aportaciones patronales al IMSS e INFONAVIT, y 2 % del Impuesto Sobre

**TRIBUNAL ADMINISTRATIVO**  
**NOTAS A LOS ESTADOS FINANCIEROS**  
**DEL 1 DE ENERO AL 30 DE JUNIO DE 2024**  
**(Cifras en Pesos)**

Nóminas. Así mismo, por los compromisos contraídos por la adquisición de bienes de consumo e inventariables, y por la contratación de servicios con proveedores, necesarios para el funcionamiento del ente público, las cuales se encuentran pendiente de pago.

Además, se integra por las retenciones y contribuciones a favor de terceros como son: ISSS, cuota INFONAVIT, 10 % del I.S.R. por Arrendamiento, así como el 2 % del Impuesto sobre Nóminas a prestadores de servicios, y otras retenciones a terceros, los cuales se encuentran pendientes de enterar.

También, se encuentran registrados los rendimientos bancarios generados de las cuentas bancarias.

<b>CUENTAS POR PAGAR A CORTO PLAZO</b>			
<i>( Cifras en Pesos )</i>			
<b>CONCEPTO</b>	<b>VENCIMIENTO (DÍAS)</b>	<b>2024</b>	<b>2023</b>
<b>Servicios Personales por Pagar a Corto Plazo</b>	≤ 365	\$ 96,494.23	\$ 738,597.18
<b>Proveedores por Pagar a Corto Plazo</b>	≤ 365	932,093.06	859,957.12
<b>Retenciones y Contribuciones por Pagar a Corto Plazo</b>	≤ 365	419,530.56	1,171,013.88
<b>Otras Cuentas por Pagar a Corto Plazo</b>	≤ 365	812.52	1,945.02
<b>SUMAS</b>		<b>\$ 1,448,930.37</b>	<b>\$ 2,771,513.20</b>

***Fondos y Bienes de Terceros en Garantía y/o Administración a Corto Plazo***

Al 30 de junio de 2024, este rubro asciende a \$ 2,518,103.71 y representa el 63.4 % del total del pasivo circulante y se integra principalmente de las obligaciones con recursos ajenos de la cuenta "TA/ Fondo de Administración de Justicia Revolvente", que se deriva de un proceso administrativo para garantizar su cumplimiento, correspondiente al periodo que se informa.

<b>FONDOS Y BIENES DE TERCEROS EN GARANTÍA y/o ADMINISTRACIÓN A CORTO PLAZO</b>			
<i>( Cifras en Pesos )</i>			
<b>CONCEPTO</b>	<b>NATURALEZA</b>	<b>2024</b>	<b>2023</b>
<b>Fondos en Administración a Corto Plazo</b>	Acreedora	\$ 2,518,103.71	\$ 1,466,621.83
<b>SUMAS</b>		<b>\$ 2,518,103.71</b>	<b>\$ 1,466,621.83</b>

<b>FONDOS EN ADMINISTRACIÓN A CORTO PLAZO</b>	<b>NATURALEZA</b>	<b>2024</b>	<b>2023</b>
<b>Recursos Ajenos:</b>			
Depósitos en Garantía	Acreedora	\$ 2,518,103.71	\$ 1,466,621.83
<b>SUMAS</b>		<b>\$ 2,518,103.71</b>	<b>\$ 1,466,621.83</b>

**Otros Pasivos a Corto Plazo**

El saldo de este rubro representa el 0.1 % del total del pasivo circulante y asciende a \$ 4,287.69, el cual se integra principalmente de los ingresos por clasificar, por concepto de expedición de copias simples y certificadas, inherentes a un proceso administrativo.

<b>OTROS PASIVOS A CORTO PLAZO</b>		
<b>( Cifras en Pesos )</b>		
<b>CONCEPTO</b>	<b>2024</b>	<b>2023</b>
Ingresos por Clasificar	\$ 4,287.69	\$ 15,428.18
<b>SUMAS</b>	<b>\$ 4,287.69</b>	<b>\$ 15,428.18</b>

<b>INGRESOS POR CLASIFICAR</b>	<b>2024</b>	<b>2023</b>
Ingresos propios	\$ 4,283.23	\$ 15,422.30
Interés Nominal	4.46	5.88
<b>SUMAS</b>	<b>\$ 4,287.69</b>	<b>\$ 15,428.18</b>

**No Circulante**

**Pasivos Diferidos a Largo Plazo**

El saldo de este rubro al 30 de junio de 2024 es de \$ 354,377.65, y representa el 100 % del total del pasivo no circulante, el cual se integra por los servicios personales por pagar de ejercicios anteriores por concepto de sueldos y salarios, así como, los rendimientos bancarios de la cuenta "TA Fondo de Liquidaciones", derivado de un proceso administrativo para garantizar su cumplimiento.

<b>PASIVOS DIFERIDOS A LARGO PLAZO</b>			
<b>( Cifras en Pesos )</b>			
<b>CONCEPTO</b>	<b>VENCIMIENTO</b>	<b>2024</b>	<b>2023</b>
	<b>(DÍAS)</b>		
Otros Pasivos Diferidos a Largo Plazo	> 365	\$ 354,377.65	\$ 354,377.65
<b>SUMAS</b>		<b>\$ 354,377.65</b>	<b>\$ 354,377.65</b>

**NOTAS AL ESTADO DE VARIACIÓN EN LA HACIENDA PÚBLICA**

La Hacienda Pública representa el importe de los bienes y derechos que son propiedad del **Tribunal Administrativo**, dicho importe es modificado principalmente por el resultado positivo obtenido al 30 de junio de 2024, el cual asciende a \$ 325,382.89.

El Estado de Variación en la Hacienda Pública muestra las modificaciones o cambios realizados en la Hacienda Pública, dichas variaciones representan el resultado derivado del registro de operaciones de ejercicios anteriores por reintegros y pérdidas; a la fecha que se informa, la Hacienda Pública refleja un saldo positivo de \$ 4,217,962.82.

Así también, es modificado por el aumento o disminución al patrimonio, derivado del registro de movimientos realizados durante el periodo que se informa. A la fecha que se informa la modificación neta negativa al patrimonio es de \$ 56,423.61.

<b>HACIENDA PÚBLICA/PATRIMONIO</b>		
<b>( Cifras en Pesos )</b>		
<b>CONCEPTO</b>	<b>2024</b>	<b>2023</b>
<b>Patrimonio Generado</b>	\$ 4,217,962.82	\$ 4,274,386.43
<b>SUMAS</b>	<b>\$ 4,217,962.82</b>	<b>\$ 4,274,386.43</b>

## **Patrimonio Generado**

### **Resultados del Ejercicio (Ahorro/Desahorro)**

El resultado positivo obtenido al periodo que se informa asciende a \$ 325,382.89 y representa la disponibilidad financiera en la Tesorería Única para cubrir gasto de operación en servicios personales y/o inversión, al cierre del periodo que se informa.

<b>PATRIMONIO GENERADO</b>	<b>PROCEDENCIA</b>	<b>2024</b>	<b>2023</b>
Resultados del Ejercicio (Ahorro/Desahorro)	Ingresos y Otros Beneficios menos Gastos y Otras Pérdidas	\$ 325,382.89	\$ 330,164.84
<b>SUMAS</b>		<b>\$ 325,382.89</b>	<b>\$ 330,164.84</b>

### **Resultados de Ejercicios Anteriores**

Este rubro se integra principalmente por saldos de años anteriores, así como, por el traspaso del resultado del ejercicio anterior, efectuado al inicio del presente ejercicio; también se incluyen, aquellos movimientos realizados en el periodo que se informa por concepto de: reintegros de años anteriores, así como el registro de pérdidas por redondeos y pagos en demasía.

<b>PATRIMONIO GENERADO</b>	<b>PROCEDENCIA</b>	<b>2024</b>	<b>2023</b>
Resultados de Ejercicios Anteriores	Traspaso de Saldos, Reintegros, y Pérdidas.	\$ 3,892,579.93	\$ 3,944,221.59
<b>SUMAS</b>		<b>\$ 3,892,579.93</b>	<b>\$ 3,944,221.59</b>

---

## **NOTAS AL ESTADO DE FLUJOS DE EFECTIVO**

---

El Estado de Flujos de Efectivo, muestra los flujos de efectivo del **Tribunal Administrativo**, conformado por los elementos básicos: origen y aplicación de los recursos.

### ***Flujo de Efectivo de las Actividades de Operación***

Durante el periodo que se informa, los orígenes de actividades de operación cobrados fueron por la cantidad de \$ 21,703,762.46. Las aplicaciones de actividades de operación pagadas por el periodo comprendido del 1 de enero al 30 de junio de 2024, asciende a \$ 21,378,379.57, el cual refleja un flujo neto positivo por actividades de operación por un importe de \$ 325,382.89.

### ***Flujo de Efectivo de las Actividades de Inversión***

Durante el periodo que se informa, los orígenes de actividades de inversión no presentan saldos. Las aplicaciones de actividades de inversión pagadas por el periodo comprendido del 1 de enero al 30 de junio de 2024, asciende a \$ 412,067.47, el cual refleja un flujo neto a la baja por actividades de inversión por un importe de \$ 412,067.47

### ***Flujo de Efectivo de las Actividades de Financiamiento***

Durante el periodo que se informa, los orígenes de actividades de financiamiento cobrados fueron por la cantidad de \$ 1,123,617.82. Las aplicaciones de actividades de financiamiento pagadas por el periodo comprendido del 1 de enero al 30 de junio de 2024, asciende a \$ 1,405,859.26, el cual refleja un flujo neto negativo por actividades de financiamiento por un importe de \$ 282,241.44.

### ***Incremento/Disminución Neta en el Efectivo y Equivalentes al Efectivo***

La disminución neta en el efectivo y equivalentes al 30 de junio de 2024 tiene un saldo de \$ 368,926.02.

### ***Efectivo y Equivalentes al Efectivo al Final del Ejercicio***

Las cifras del efectivo y equivalentes al efectivo, al final del ejercicio que figuran en la última parte del Estado de Flujos de Efectivo, es el siguiente:

<b>EFFECTIVO Y EQUIVALENTES AL EFECTIVO AL FINAL DEL EJERCICIO</b>		
<b>( Cifras en Pesos )</b>		
<b>CONCEPTO</b>	<b>2024</b>	<b>2023</b>
<b>Efectivo y Equivalentes al Efectivo al Final del Ejercicio</b>	<b>\$ 4,276,573.34</b>	<b>\$ 4,645,499.36</b>

### ***Efectivo y Equivalentes***

El análisis de los saldos inicial y final del efectivo y equivalentes al efectivo, al final del ejercicio del estado de flujos de efectivo, respecto a la composición del rubro de efectivo y equivalentes es como sigue:



**TRIBUNAL ADMINISTRATIVO**  
**NOTAS A LOS ESTADOS FINANCIEROS**  
**DEL 1 DE ENERO AL 30 DE JUNIO DE 2024**  
**(Cifras en Pesos)**

<b>EFFECTIVO Y EQUIVALENTES</b>		
<i>( Cifras en Pesos )</i>		
<b>CONCEPTO</b>	<b>2024</b>	<b>2023</b>
Efectivo	\$ 10,000.00	\$ 0.00
Bancos/Dependencias y Otros	3,789,987.22	2,867,027.62
Fondos con Afectación Específica	476,586.12	1,778,471.74
<b>TOTAL</b>	<b>\$ 4,276,573.34</b>	<b>\$ 4,645,499.36</b>

***Adquisiciones de las Actividades de Inversión efectivamente pagadas***

Al 30 de junio de 2024, se realizaron adquisiciones de las Actividades de Inversión efectivamente pagadas, respecto del apartado de aplicación, mismas que a continuación de describen:

<b>ADQUISICIONES DE ACTIVIDADES DE INVERSIÓN EFECTIVAMENTE PAGADAS</b>		
<i>( Cifras en Pesos )</i>		
<b>CONCEPTO</b>	<b>2024</b>	<b>2023</b>
<b>Bienes Inmuebles, Infraestructura y Construcciones en Proceso</b>	<b>\$ 0.00</b>	<b>\$ 0.00</b>
<b>Bienes Muebles</b>	<b>30,260.97</b>	<b>292,606.35</b>
Mobiliario y Equipo de Administración	30,260.97	249,952.77
Maquinaria, Otros Equipos y Herramientas	0.00	42,653.58
<b>Otras Inversiones</b>	<b>381,806.50</b>	<b>379,141.41</b>
<b>TOTAL</b>	<b>\$ 412,067.47</b>	<b>\$ 671,747.76</b>

***Conciliación de Flujos de Efectivo Netos***

A continuación, se presenta la Conciliación de los Flujos de Efectivo Netos de las Actividades de Operación y saldos de Resultados del Ejercicio (Ahorro/Desahorro):

<b>CONCILIACIÓN DE FLUJOS DE EFECTIVO NETOS</b>		
<i>( Cifras en Pesos )</i>		
<b>CONCEPTO</b>	<b>2024</b>	<b>2023</b>
<b>Resultados del Ejercicio Ahorro/Desahorro</b>	<b>\$ 325,382.89</b>	<b>\$ 330,164.84</b>
<b>Movimientos de partidas (o rubros) que no afectan al efectivo</b>	<b>0</b>	<b>0</b>
Disminución de Inventarios	0	0
<b>Flujos de Efectivo Netos de las Actividades de Operación</b>	<b>\$ 325,382.89</b>	<b>\$ 330,164.84</b>

**CONCILIACIÓN ENTRE LOS INGRESOS PRESUPUESTARIOS Y CONTABLES,  
ASÍ COMO ENTRE LOS EGRESOS PRESUPUESTARIOS Y LOS GASTOS CONTABLES**

De conformidad a lo dispuesto por el “Acuerdo por el que se emite el formato de conciliación entre los ingresos presupuestarios y contables, así como entre los egresos presupuestarios y los gastos contables” y sus modificaciones, dictado por el Consejo Nacional de Armonización Contable, a continuación, se presenta la conciliación contable-presupuestaria, correspondiente del 1 de enero al 30 de junio de 2024:

<b>TRIBUNAL ADMINISTRATIVO</b>	
<b>CONCILIACIÓN ENTRE LOS INGRESOS PRESUPUESTARIOS Y CONTABLES</b>	
<b>DEL 1 DE ENERO AL 30 DE JUNIO DE 2024</b>	
<b>( Cifras en Pesos )</b>	
<b>CONCEPTO</b>	<b>2024</b>
<b>1. Total de Ingresos Presupuestarios</b>	<b>\$ 21,703,761.34</b>
<b>2. Más Ingresos Contables No Presupuestarios</b>	<b>1.12</b>
2.1 Ingresos Financieros	0
2.2 Incremento por Variación de Inventarios	0
2.3 Disminución del Exceso de Estimaciones por Pérdida o Deterioro u Obsolescencia	0
2.4 Disminución del Exceso de Provisiones	0
2.5 Otros Ingresos y Beneficios Varios	1.12
2.6 Otros Ingresos Contables No Presupuestarios	0
<b>3. Menos Ingresos Presupuestarios No Contables</b>	<b>0</b>
3.1 Aprovechamientos Patrimoniales	0
3.2 Ingresos Derivados de Financiamientos	0
3.3 Otros Ingresos Presupuestarios No Contables	0
<b>4. Total de Ingresos Contables</b>	<b>\$ 21,703,762.46</b>

**TRIBUNAL ADMINISTRATIVO**  
**NOTAS A LOS ESTADOS FINANCIEROS**  
**DEL 1 DE ENERO AL 30 DE JUNIO DE 2024**  
**(Cifras en Pesos)**

**TRIBUNAL ADMINISTRATIVO**  
**CONCILIACIÓN ENTRE LOS EGRESOS PRESUPUESTARIOS Y LOS GASTOS CONTABLES**  
**DEL 1 DE ENERO AL 30 DE JUNIO DE 2024**  
**( Cifras en Pesos )**

<b>CONCEPTO</b>	<b>2024</b>
<b>1. Total de Egresos Presupuestarios</b>	<b>\$ 21,408,640.15</b>
<b>2. Menos Egresos Presupuestarios No Contables</b>	<b>30,260.97</b>
2.1 Materias Primas y Materiales de Producción y Comercialización	0
2.2 Materiales y Suministros	0
2.3 Mobiliario y Equipo de Administración	30,260.97
2.4 Mobiliario y Equipo Educativo y Recreativo	0
2.5 Equipo e Instrumental Médico y de Laboratorio	0
2.6 Vehículos y Equipo de Transporte	0
2.7 Equipo de Defensa y Seguridad	0
2.8 Maquinaria, Otros Equipos y Herramientas	0
2.9 Activos Biológicos	0
2.10 Bienes Inmuebles	0
2.11 Activos Intangibles	0
2.12 Obra Pública en Bienes de Dominio Público	0
2.13 Obra Pública en Bienes Propios	0
2.14 Acciones y Participaciones de Capital	0
2.15 Compra de Títulos y Valores	0
2.16 Concesión de Préstamos	0
2.17 Inversiones en Fideicomisos, Mandatos y Otros Análogos	0
2.18 Provisiones para Contingencias y Otras Erogaciones Especiales	0
2.19 Amortización de la Deuda Pública	0
2.20 Adeudos de Ejercicios Fiscales Anteriores (ADEFAS)	0
2.21 Otros Egresos Presupuestarios No Contables	0
<b>3. Más Gastos Contables No Presupuestarios</b>	<b>0.39</b>
3.1 Estimaciones, Depreciaciones, Deterioros, Obsolescencia y Amortizaciones	0
3.2 Provisiones	0
3.3 Disminución de Inventarios	0
3.4 Otros Gastos	0.39
3.5 Inversión Pública no Capitalizable	0
3.6 Materiales y Suministros (consumos)	0
3.7 Otros Gastos Contables No Presupuestarios	0
<b>4. Total de Gastos Contables</b>	<b>\$ 21,378,379.57</b>

**NOTAS DE MEMORIA (CUENTAS DE ORDEN)**

Las Notas de Memoria contienen información sobre las cuentas de orden tanto contables como presupuestarias que se utilizan para registrar los movimientos de valores que no afecten o modifiquen el Estado de Situación Financiera del **Tribunal Administrativo**, sin embargo, su incorporación en libros es necesaria con fines de recordatorio, de control y en general sobre los aspectos administrativos, o bien, para consignar sus derechos o responsabilidades contingentes que puedan, o no, presentarse en el futuro.

Al 30 de junio de 2024, las cuentas que se manejan para efectos de estas Notas son las siguientes:

**Cuentas de Orden Contables**

***Bienes en concesionados o en comodato***

Al 30 de junio de 2024, este rubro lo integran los bienes en concesionados o en comodato otorgados al Tribunal Administrativo, derivado del contrato de comodato IPE/CC/0005/2023, los cuales fueron recibidos de la Gubernatura, correspondiente a una pieza de aire acondicionado, marca YORK, modelo YHFFXC060BBA-FX, número de serie EV.300002698121000711 y número económico 2010014000012, en el ejercicio fiscal 2023.

<b>CUENTAS DE ORDEN CONTABLES</b> ( Cifras en Pesos )	
<b>CONCEPTO</b>	<b>2024</b>
Valores	\$ 0
Emisión de Obligaciones	0
Avales y Garantías	0
Juicios	0
Mediante Proyectos para Prestación de Servicios (PPS) y Similares	0
<b>Bienes en Concesionados o en Comodato</b>	<b>36,082.51</b>
<b>SUMAS</b>	<b>\$ 36,082.51</b>

<b>BIENES EN CONCESIONADOS O EN COMODATO</b>	<b>MONTO</b>	<b>TASA</b>	<b>VENCIMIENTO (DÍAS)</b>
1 Aire acondicionado	\$ 36,082.51	N/A	N/A
<b>SUMAS</b>	<b>\$ 36,082.51</b>		

**Cuentas de Orden Presupuestario**

***Cuentas de Ingresos***

(No Aplica)

***Cuentas de Egresos***

Los saldos de los rubros de las cuentas de orden presupuestarias de egresos del **Tribunal Administrativo**, registrados del 1 de enero al 30 de junio de 2024, son las siguientes:

<b>CUENTAS DE ORDEN PRESUPUESTARIAS DE EGRESOS</b> ( Cifras en Pesos )	
<b>CONCEPTO</b>	<b>2024</b>
Presupuesto de Egresos Aprobado	52,991,296.16
Presupuesto de Egresos por Ejercer	31,964,455.45
Modificaciones al Presupuesto de Egresos Aprobado	381,799.44
Presupuesto de Egresos Comprometido	25,419,827.68
Presupuesto de Egresos Devengado	26,296,160.33
Presupuesto de Egresos Ejercido	21,360,520.83
<b>Presupuesto de Egresos Pagado</b>	<b>20,304,769.27</b>

Fecha:

RUBRO DE INGRESOS	INGRESO					DIFERENCIA
	ESTIMADO	AMPLIACIONES Y REDUCCIONES	MODIFICADO	DEVENGADO	RECAUDADO	(RECAUDADO - ESTIMADO)
Impuestos	0.00	0.00	0.00	0.00	0.00	0.00
Cuotas y Aportaciones de Seguridad Social	0.00	0.00	0.00	0.00	0.00	0.00
Contribuciones de Mejoras	0.00	0.00	0.00	0.00	0.00	0.00
Derechos	0.00	0.00	0.00	0.00	0.00	0.00
Productos	0.00	0.00	0.00	0.00	0.00	0.00
Aprovechamientos	0.00	0.00	0.00	0.00	0.00	0.00
Ingresos por Venta de Bienes, Prestación de Servicios y Otros	0.00	0.00	0.00	0.00	0.00	0.00
Ingresos						
Participaciones, Aportaciones, Convenios, Incentivos	0.00	0.00	0.00	0.00	0.00	0.00
Derivados						
de la Colaboración Fiscal y Fondos Distintos de Aportaciones	0.00	0.00	0.00	0.00	0.00	0.00
Transferencias, Asignaciones, Subsidios y Subvenciones, y Pensiones y Jubilaciones	52,991,296.16	0.00	52,991,296.16	21,321,961.90	21,321,961.90	(31,669,334.26)
Ingresos Derivados de Financiamientos	0.00	0.00	0.00	0.00	0.00	0.00
<b>Total</b>	<b>52,991,296.16</b>	<b>0.00</b>	<b>52,991,296.16</b>	<b>21,321,961.90</b>	<b>21,321,961.90</b>	
<b>Ingresos Excedentes</b>						<b>(31,669,334.26)</b>

RUBRO DE INGRESOS	INGRESO					DIFERENCIA
	ESTIMADO	AMPLIACIONES Y REDUCCIONES	MODIFICADO	DEVENGADO	RECAUDADO	(RECAUDADO - ESTIMADO)
<b>Ingresos del Poder Ejecutivo Federal o Estatal y de los Municipios</b>	<b>0.00</b>	<b>0.00</b>	<b>0.00</b>	<b>0.00</b>	<b>0.00</b>	<b>0.00</b>
Impuestos	0.00	0.00	0.00	0.00	0.00	0.00
Cuotas y Aportaciones de Seguridad Social	0.00	0.00	0.00	0.00	0.00	0.00
Contribuciones de Mejoras	0.00	0.00	0.00	0.00	0.00	0.00
Derechos	0.00	0.00	0.00	0.00	0.00	0.00
Productos	0.00	0.00	0.00	0.00	0.00	0.00
Aprovechamientos	0.00	0.00	0.00	0.00	0.00	0.00
Participaciones, Aportaciones, Convenios, Incentivos	0.00	0.00	0.00	0.00	0.00	0.00
Derivados de la Colaboración Fiscal y Fondos Distintos de Aportaciones	0.00	0.00	0.00	0.00	0.00	0.00
Transferencias, Asignaciones, Subsidios y Subvenciones, y Pensiones y Jubilaciones	0.00	0.00	0.00	0.00	0.00	0.00
<b>Ingresos de los Entes públicos de los Poderes Legislativo y Judicial, de los Órganos Autónomos y del Sector Paraestatal o Paramunicipal, así como de las Empresas Productivas del Estado</b>	<b>52,991,296.16</b>	<b>0.00</b>	<b>52,991,296.16</b>	<b>21,321,961.90</b>	<b>21,321,961.90</b>	<b>(31,669,334.26)</b>
Cuotas y Aportaciones de Seguridad Social	0.00	0.00	0.00	0.00	0.00	0.00
Productos	0.00	0.00	0.00	0.00	0.00	0.00
Ingresos por Venta de Bienes, Prestación de Servicios y Otros Ingresos	0.00	0.00	0.00	0.00	0.00	0.00
Transferencias, Asignaciones, Subsidios y Subvenciones, y Pensiones y Jubilaciones	52,991,296.16	0.00	52,991,296.16	21,321,961.90	21,321,961.90	(31,669,334.26)
<b>Ingresos Derivados de Financiamiento</b>	<b>0.00</b>	<b>0.00</b>	<b>0.00</b>	<b>0.00</b>	<b>0.00</b>	<b>0.00</b>
Ingresos Derivados de Financiamientos	0.00	0.00	0.00	0.00	0.00	0.00
<b>Total</b>	<b>52,991,296.16</b>	<b>0.00</b>	<b>52,991,296.16</b>	<b>21,321,961.90</b>	<b>21,321,961.90</b>	
<b>Ingresos Excedentes</b>						<b>(31,669,334.26)</b>

**Dra. Susana Sarmiento López**
**Magistrada Presidenta**
**L.C.P. Óscar Mario Orantes Coutiño**
**Jefe de la Unidad de Apoyo Administrativo**

**“Bajo protesta de decir verdad declaramos que los Estados Financieros y sus notas, son razonablemente correctos y son responsabilidad del emisor”.**



GOBIERNO DEL ESTADO DE CHIAPAS  
RAMO O DEPENDENCIA: Tribunal Administrativo

ESTADO ANALÍTICO DEL EJERCICIO DEL PRESUPUESTO DE EGRESOS CLASIFICACIÓN POR OBJETO DEL GASTO  
(CAPITULOS Y CONCEPTOS)  
DEL 1 DE ENERO AL 30 DE JUNIO DE 2024

(Pesos)

RPA-1

CAPG	CG	DESCRIPCIÓN	PRESUPUESTO DE EGRESOS					SUBEJERCICIO
			APROBADO	AMPLIACIONES - REDUCCIONES	MODIFICADO	DEVENGADO	PAGADO	
<b>1000</b>		<b>Servicios Personales.</b>	<b>42,746,686.36</b>	<b>-33,156.51</b>	<b>42,713,529.85</b>	<b>16,637,201.55</b>	<b>16,237,770.03</b>	<b>26,076,328.30</b>
	1100	Remuneraciones al Personal de Carácter Permanente.	12,280,086.70	-7,574.45	12,272,512.25	6,131,013.27	5,743,149.35	6,141,498.98
	1300	Remuneraciones Adicionales y Especiales.	20,989,205.88	-8,668.82	20,980,537.06	7,804,153.42	7,795,008.89	13,176,383.64
	1400	Seguridad Social.	3,729,866.09	-15,049.24	3,714,816.85	1,462,394.86	1,462,394.86	2,252,421.99
	1500	Otras Prestaciones Sociales y Económicas.	2,371,008.00	-1,864.00	2,369,144.00	1,183,640.00	1,181,216.93	1,185,504.00
	1600	Previsiones.	923,478.73	0.00	923,478.73	0.00	0.00	923,478.73
	1700	Pago de Estímulos a Servidores Públicos.	2,453,040.96	0.00	2,453,040.96	56,000.00	56,000.00	2,397,040.96
<b>2000</b>		<b>Materiales y Suministros</b>	<b>890,135.67</b>	<b>158,532.65</b>	<b>1,048,668.32</b>	<b>660,139.65</b>	<b>623,765.19</b>	<b>388,528.67</b>
	2100	Materiales de Administración, Emisión de Documentos y Artículos Oficiales.	192,000.00	27,339.69	219,339.69	133,843.32	128,652.32	85,496.37
	2200	Alimentos y Utensilios.	107,089.64	12,262.40	119,352.04	66,018.94	66,004.94	53,333.10
	2400	Materiales y Artículos de Construcción y de Reparación.	179,446.03	128,414.53	307,860.56	258,814.82	258,445.36	49,045.74
	2500	Productos Químicos, Farmacéuticos y de Laboratorio.	7,000.00	-4,000.00	3,000.00	0.00	0.00	3,000.00
	2600	Combustibles, Lubricantes y Aditivos.	369,600.00	0.00	369,600.00	184,800.00	154,000.00	184,800.00
	2700	Vestuario, Blancos, Prendas de Protección y Artículos Deportivos.	5,000.00	-3,478.00	1,522.00	522.00	522.00	1,000.00
	2900	Herramientas, Refacciones y Accesorios Menores.	30,000.00	-2,005.97	27,994.03	16,140.57	16,140.57	11,853.46
<b>3000</b>		<b>Servicios Generales.</b>	<b>8,142,358.88</b>	<b>156,572.62</b>	<b>8,298,931.50</b>	<b>4,011,990.64</b>	<b>3,343,925.74</b>	<b>4,286,940.86</b>
	3100	Servicios Básicos.	1,003,749.29	-58,586.58	945,162.71	460,012.12	390,715.31	485,150.59
	3200	Servicios de Arrendamiento.	5,712,513.64	5,324.38	5,717,838.02	2,853,763.76	2,340,623.15	2,864,074.26
	3300	Servicios Profesionales, Científicos, Técnicos y Otros Servicios.	35,000.00	47,500.00	82,500.00	37,931.48	37,931.48	44,568.52
	3400	Servicios Financieros, Bancarios y Comerciales.	10,000.00	0.00	10,000.00	0.00	0.00	10,000.00
	3500	Servicios de Instalación, Reparación, Mantenimiento y Conservación.	566,719.99	139,094.82	705,814.81	420,936.28	335,323.80	284,878.53
	3700	Servicios de Traslado y Viáticos.	0.00	17,340.00	17,340.00	17,340.00	17,340.00	0.00
	3800	Servicios Oficiales.	3,797.12	5,900.00	9,697.12	7,900.00	7,885.00	1,797.12
	3900	Otros Servicios Generales.	810,578.84	0.00	810,578.84	214,107.00	214,107.00	596,471.84
<b>4000</b>		<b>Transferencias, Asignaciones, Subsidios y Otras Ayudas.</b>	<b>1,212,115.25</b>	<b>0.00</b>	<b>1,212,115.25</b>	<b>0.00</b>	<b>0.00</b>	<b>1,212,115.25</b>



GOBIERNO DEL ESTADO DE CHIAPAS  
RAMO O DEPENDENCIA: Tribunal Administrativo

ESTADO ANALÍTICO DEL EJERCICIO DEL PRESUPUESTO DE EGRESOS CLASIFICACIÓN POR OBJETO DEL GASTO  
(CAPITULOS Y CONCEPTOS)  
DEL 1 DE ENERO AL 30 DE JUNIO DE 2024

(Pesos)

RPA-1

CAPG	CG	DESCRIPCIÓN	PRESUPUESTO DE EGRESOS					SUB EJERCICIO
			APROBADO	AMPLIACIONES - REDUCCIONES	MODIFICADO	DEVENGADO	PAGADO	
4300		Subsidios y Subvenciones.	1,212,115.25	0.00	1,212,115.25	0.00	0.00	1,212,115.25
5000		Bienes Muebles, Inmuebles e Intangibles.	0.00	99,850.68	99,850.68	99,308.31	99,308.31	542.37
5100		Mobiliario y Equipo de Administración.	0.00	85,609.68	85,609.68	85,067.31	85,067.31	542.37
5900		Activos Intangibles.	0.00	14,241.00	14,241.00	14,241.00	14,241.00	0.00
<b>TOTAL DEL GASTO:</b>			<b>52,991,296.16</b>	<b>381,799.44</b>	<b>53,373,095.60</b>	<b>21,408,640.15</b>	<b>20,304,769.27</b>	<b>31,964,455.45</b>





GOBIERNO DEL ESTADO DE CHIAPAS  
RAMO O DEPENDENCIA: Tribunal Administrativo

ESTADO ANALÍTICO DEL EJERCICIO DEL PRESUPUESTO DE EGRESOS CLASIFICACIÓN ECONÓMICA POR TIPO  
DE GASTO  
DEL 1 DE ENERO AL 30 DE JUNIO DE 2024

(Pesos)

RPA-2

CONCEPTO	PRESUPUESTO DE EGRESOS					SUBEJERCICIO
	APROBADO	AMPLIACIONES - REDUCCIONES	MODIFICADO	DEVENGADO	PAGADO	
<b>GASTO CORRIENTE</b>	52,991,296.16	281,948.76	53,273,244.92	21,309,331.84	20,205,460.96	31,963,913.08
<b>GASTO DE CAPITAL</b>	0.00	99,850.68	99,850.68	99,308.31	99,308.31	542.37
<b>AMORTIZACIÓN DE LA DEUDA Y DISMINUCIÓN DE PASIVOS</b>	0.00	0.00	0.00	0.00	0.00	0.00
<b>PENSIONES Y JUBILACIONES</b>	0.00	0.00	0.00	0.00	0.00	0.00
<b>PARTICIPACIONES</b>	0.00	0.00	0.00	0.00	0.00	0.00
<b>TOTAL DEL GASTO:</b>	<b>52,991,296.16</b>	<b>381,799.44</b>	<b>53,373,095.60</b>	<b>21,408,640.15</b>	<b>20,304,769.27</b>	<b>31,964,455.45</b>



GOBIERNO CONSTITUCIONAL DEL ESTADO DE CHIAPAS

RAMO O DEPENDENCIA: Tribunal Administrativo

ESTADO ANALÍTICO DEL EJERCICIO DEL PRESUPUESTO DE EGRESOS EN CLASIFICACIÓN

ADMINISTRATIVA/ORGANISMO

DEL 1 DE ENERO AL 30 DE JUNIO DE 2024

(Pesos)

RPA-3

CONCEPTO	PRESUPUESTO DE EGRESOS					SUBEJERCICIO
	APROBADO	AMPLIACIONES - REDUCCIONES	MODIFICADO	DEVENGADO	PAGADO	
<b>TOTAL</b>	<b>52,991,296.16</b>	<b>381,799.44</b>	<b>53,373,095.60</b>	<b>21,408,640.15</b>	<b>20,304,769.27</b>	<b>31,964,455.45</b>
<b>PODER JUDICIAL</b>	<b>52,991,296.16</b>	<b>381,799.44</b>	<b>53,373,095.60</b>	<b>21,408,640.15</b>	<b>20,304,769.27</b>	<b>31,964,455.45</b>
Tribunal Administrativo	52,991,296.16	381,799.44	53,373,095.60	21,408,640.15	20,304,769.27	31,964,455.45





GOBIERNO CONSTITUCIONAL DEL ESTADO DE CHIAPAS  
RAMO O DEPENDENCIA: Tribunal Administrativo  
ESTADO ANALÍTICO DEL EJERCICIO DEL PRESUPUESTO DE EGRESOS EN CLASIFICACIÓN  
ADMINISTRATIVA/ENTIDADES  
DEL 1 DE ENERO AL 30 DE JUNIO DE 2024  
(Pesos)

RPA-5

CONCEPTO	PRESUPUESTO DE EGRESOS					SUBEJERCICIO
	APROBADO	AMPLIACIONES - REDUCCIONES	MODIFICADO	DEVENGADO	PAGADO	
ENTIDADES PARAESTATALES Y FIDEICOMISOS NO EMPRESARIALES Y NO FINANCIEROS	NO APLICA					
INSTITUCIONES PÚBLICAS DE SEGURIDAD SOCIAL	NO APLICA					



GOBIERNO DEL ESTADO DE CHIAPAS  
RAMO O DEPENDENCIA: Tribunal Administrativo

ESTADO ANALÍTICO DEL EJERCICIO DEL PRESUPUESTO DE EGRESOS CLASIFICACIÓN FUNCIONAL (FINALIDAD Y FUNCIÓN)  
DEL 1 DE ENERO AL 30 DE junio DE 2024

(Pesos)

RPA-6

FI	FU	CONCEPTO	EGRESOS					SUBEJERCICIO
			APROBADO	AMPLIACIONES - REDUCCIONES	MODIFICADO	DEVENGADO	PAGADO	
1	Gobierno		52,991,296.16	381,799.44	53,373,095.60	21,408,640.15	20,304,769.27	31,964,455.45
	1.2	Justicia	52,991,296.16	381,799.44	53,373,095.60	21,408,640.15	20,304,769.27	31,964,455.45
<b>TOTAL DEL GASTO:</b>			<b>52,991,296.16</b>	<b>381,799.44</b>	<b>53,373,095.60</b>	<b>21,408,640.15</b>	<b>20,304,769.27</b>	<b>31,964,455.45</b>

**SISTEMA CONTABLE 2024**  
**ENDEUDAMIENTO NETO**  
**DEL 1o. DE ENERO AL 30 DE JUNIO DE 2024**

Fecha:

IDENTIFICACIÓN DE CRÉDITO O INSTRUMENTO	CONTRATACIÓN/ COLOCACIÓN	AMORTIZACIÓN	ENDEUDAMIENTO NETO
CRÉDITOS BANCARIOS			

TOTAL CRÉDITOS BANCARIOS

OTROS INSTRUMENTOS DE DEUDA

**NO APLICA**

TOTAL OTROS INSTRUMENTOS DE DEUDA

TOTAL

**SISTEMA CONTABLE 2024**  
**INTERESES DE LA DEUDA**  
**DEL 1o. DE ENERO AL 30 DE JUNIO DE 2024**

Fecha:

IDENTIFICACIÓN DE CRÉDITO O INSTRUMENTO	DEVENGADO	PAGADO
CRÉDITOS BANCARIOS		

TOTAL DE INTERESES DE CRÉDITOS BANCARIOS

OTROS INSTRUMENTOS DE DEUDA
-----------------------------

TOTAL DE INTERESES DE OTROS INSTRUMENTOS DE DEUDA

TOTAL

**NO APLICA**



**GOBIERNO DEL ESTADO DE CHIAPAS**  
**RAMO O DEPENDENCIA: Tribunal Administrativo**  
**GASTO POR CATEGORÍA PROGRAMÁTICA**  
**DEL 1 DE ENERO AL 30 DE JUNIO DE 2024**  
 (Pesos)

RPA-7

CONCEPTO	PRESUPUESTO DE EGRESOS					SUBEJERCICIO
	APROBADO	AMPLIACIONES - REDUCCIONES	MODIFICADO	DEVENGADO	PAGADO	
<b>Programas</b>	<b>0.00</b>	<b>0.00</b>	<b>0.00</b>	<b>0.00</b>	<b>0.00</b>	<b>0.00</b>
<b>Subsidios: Sector Social y Privado o Entidades Federativas y Municipios</b>	<b>0.00</b>	<b>0.00</b>	<b>0.00</b>	<b>0.00</b>	<b>0.00</b>	<b>0.00</b>
Otros Subsidios	0.00	0.00	0.00	0.00	0.00	0.00
Sujetos a Reglas de Operación	0.00	0.00	0.00	0.00	0.00	0.00
<b>Desempeño de las Funciones</b>	<b>0.00</b>	<b>0.00</b>	<b>0.00</b>	<b>0.00</b>	<b>0.00</b>	<b>0.00</b>
Específicos	0.00	0.00	0.00	0.00	0.00	0.00
Funciones de las Fuerzas Armadas (Únicamente Gobierno Federal)	0.00	0.00	0.00	0.00	0.00	0.00
Planeación, seguimiento y evaluación de políticas públicas	0.00	0.00	0.00	0.00	0.00	0.00
Prestación de Servicios Públicos	0.00	0.00	0.00	0.00	0.00	0.00
Promoción y fomento	0.00	0.00	0.00	0.00	0.00	0.00
Provisión de Bienes Públicos	0.00	0.00	0.00	0.00	0.00	0.00
Proyectos de inversión	0.00	0.00	0.00	0.00	0.00	0.00
Regulación y supervisión	0.00	0.00	0.00	0.00	0.00	0.00
<b>Administrativos y de Apoyo</b>	<b>0.00</b>	<b>0.00</b>	<b>0.00</b>	<b>0.00</b>	<b>0.00</b>	<b>0.00</b>
Apoyo a la función pública y al mejoramiento de la gestión	0.00	0.00	0.00	0.00	0.00	0.00
Apoyo al proceso presupuestario y para mejorar la eficiencia institucional	0.00	0.00	0.00	0.00	0.00	0.00
Operaciones ajenas	0.00	0.00	0.00	0.00	0.00	0.00
<b>Compromisos</b>	<b>0.00</b>	<b>0.00</b>	<b>0.00</b>	<b>0.00</b>	<b>0.00</b>	<b>0.00</b>
Desastres Naturales	0.00	0.00	0.00	0.00	0.00	0.00
Obligaciones de cumplimiento de resolución jurisdiccional	0.00	0.00	0.00	0.00	0.00	0.00
<b>Obligaciones</b>	<b>0.00</b>	<b>0.00</b>	<b>0.00</b>	<b>0.00</b>	<b>0.00</b>	<b>0.00</b>
Aportaciones a fondos de estabilización	0.00	0.00	0.00	0.00	0.00	0.00
Aportaciones a fondos de inversión y reestructura de pensiones	0.00	0.00	0.00	0.00	0.00	0.00
Aportaciones a la seguridad social	0.00	0.00	0.00	0.00	0.00	0.00
Pensiones y jubilaciones	0.00	0.00	0.00	0.00	0.00	0.00
<b>Programas de Gasto Federalizado (Gobierno Federal)</b>	<b>0.00</b>	<b>0.00</b>	<b>0.00</b>	<b>0.00</b>	<b>0.00</b>	<b>0.00</b>
Gasto Federalizado	0.00	0.00	0.00	0.00	0.00	0.00
<b>Participaciones a entidades federativas y municipios</b>	<b>52,991,296.16</b>	<b>381,799.44</b>	<b>53,373,095.60</b>	<b>21,408,640.15</b>	<b>20,304,769.27</b>	<b>31,964,455.45</b>
<b>Costo financiero, deuda o apoyos a deudores y ahorradores de la banca</b>	<b>0.00</b>	<b>0.00</b>	<b>0.00</b>	<b>0.00</b>	<b>0.00</b>	<b>0.00</b>
<b>Adeudos de ejercicios fiscales anteriores</b>	<b>0.00</b>	<b>0.00</b>	<b>0.00</b>	<b>0.00</b>	<b>0.00</b>	<b>0.00</b>
<b>TOTAL DEL GASTO:</b>	<b>52,991,296.16</b>	<b>381,799.44</b>	<b>53,373,095.60</b>	<b>21,408,640.15</b>	<b>20,304,769.27</b>	<b>31,964,455.45</b>





GOBIERNO CONSTITUCIONAL DEL ESTADO DE CHIAPAS  
TRIBUNAL ADMINISTRATIVO

PROGRAMAS Y PROYECTOS DE INVERSIÓN  
DEL 1 DE ENERO AL 30 DE JUNIO DE 2024

FF	RAMO	PF	PROYECTO ESTRATÉGICO	MUNICIPIO / COBERTURA	PRESUPUESTO DE EGRESOS				AVANCE % DEVENGADO/ MODIFICADO
					APROBADO	MODIFICADO	DEVENGADO	PAGADO	

NO APLICA

---



INDICADORES DE RESULTADOS

Ente Público: Tribunal Administrativo

SUBFUNCIÓN / TIPO DE PROYECTO	UNIDAD DE MEDIDA	METAS				PRESUPUESTO APROBADO ( PESOS )	PRESUPUESTO MODIFICADO ( PESOS )	PRESUPUESTO DEVENGADO ( PESOS )	BENEFICIARIOS				
		PROGRAM. ANUAL	MODIF. ANUAL	ALCANZ. AL PERIODO	% CUMPLIM./ MODIF.				MUNICIPIO	LOCALIDAD	MUJER	HOMBRE	PERSONA
<b>JUSTICIA</b>													
<b>IMPARTICIÓN DE JUSTICIA</b>													
Porcentaje de proceso de auditoría interna	Auditoría	1.00	1.00	0.00	0.00								
Porcentaje de difusión de las actividades jurídicas y administrativas en medios digitales	Publicación	200.00	200.00	111.00	55.50								
Porcentaje de actualización de resguardos e inventario de bienes del tribunal administrativo	Inventario	2.00	2.00	1.00	50.00								
Porcentaje de solicitudes de transparencia atendidas	Atención	56.00	56.00	38.00	67.86								
Porcentaje de declaraciones patrimoniales que se recibieron y revisaron	Declaración Patrimonial	114.00	114.00	107.00	93.86								
Porcentaje de convenios de acuerdos gestionados	Convenio	4.00	4.00	3.00	75.00								

**GOBIERNO CONSTITUCIONAL DEL ESTADO DE CHIAPAS**
**SECRETARÍA DE HACIENDA  
 PRESUPUESTO DE EGRESOS 2024**
**AVANCE DE CUMPLIMIENTO DE INDICADORES ESTRATÉGICOS  
 ENERO - JUNIO**
**Organismo Público:** 2.1.1.1.3.200 Tribunal Administrativo

Misión				
Procurar la impartición de justicia administrativa en los organismos públicos y municipios, a través de la aplicación de las leyes que en la materia correspondan, a fin de fortalecer la credibilidad de las Instituciones y contribuir al mejoramiento del desarrollo del Estado.				
Visión				
Avanzar y consolidar una gestión gubernamental eficaz y eficiente, en la que se establezca una cultura de la no corrupción, buscando siempre que el uso de los recursos públicos, sean destinados para elevar el bienestar de la sociedad.				

COMPORTAMIENTO DEL EJERCICIO DEL GASTO					Aprobado (A)	Modificado (B)	Devengado (C)	% Devengado
Fin	F	SF	SSF	Descripción				
<b>TOTALES</b>					<b>52,991,296.16</b>	<b>53,373,095.60</b>	<b>21,408,640.15</b>	<b>40.11</b>
1				Gobierno	52,991,296.16	53,373,095.60	21,408,640.15	40.11
	2			Justicia	52,991,296.16	53,373,095.60	21,408,640.15	40.11
		1		Impartición de Justicia	52,991,296.16	53,373,095.60	21,408,640.15	40.11
			1	Impartición de Justicia	52,991,296.16	53,373,095.60	21,408,640.15	40.11

Objetivos de Desarrollo Sostenible	
Clave	Descripción
05	Lograr la igualdad entre los géneros y empoderar a todas las mujeres y niñas.
10	Reducir la desigualdad en y entre los países.

Metas de los Objetivos de Desarrollo Sostenible		
ODS	No. Meta	Descripción
05	01	Lograr la igualdad entre los géneros y empoderar a todas las mujeres y niñas. Poner fin a todas las formas de discriminación contra todas las mujeres y las niñas en todo el mundo
10	04	Reducir la desigualdad en y entre los países. Adoptar políticas, especialmente fiscales, salariales y de protección social, y lograr progresivamente una mayor igualdad

Objetivos del Plan Nacional		
Eje	Objetivo	Descripción
1	01	Justicia y Estado de Derecho. Fortalecer la gobernabilidad democrática.

Objetivos del Plan Estatal				
Eje	Tema	Pol. Púb.	Objetivo	Descripción
1				Gobierno Eficaz y Honesto.

**GOBIERNO CONSTITUCIONAL DEL ESTADO DE CHIAPAS**
**SECRETARÍA DE HACIENDA  
 PRESUPUESTO DE EGRESOS 2024**
**AVANCE DE CUMPLIMIENTO DE INDICADORES ESTRATÉGICOS  
 ENERO - JUNIO**
**Organismo Público:** 2.1.1.1.3.200 Tribunal Administrativo

Objetivos del Plan Estatal				
Eje	Tema	Pol. Púb.	Objetivo	Descripción
	2	03	01	Austeridad y combate a la corrupción. Cultura del servicio público con integridad y responsabilidad social. Impulsar la responsabilidad social en el sector público y privado.

Estrategias del Plan Estatal		
Clave Alineación PED	No. Est.	Descripción
120301	01	Propiciar mejores prácticas en adquisiciones y contrataciones.
	02	Difundir la honestidad, ética e integridad en el sector público y privado.

Programa Sectorial		
Programa	Clave Alineación	Descripción
A	101120301	Política y Gobierno.

Objetivos Estratégicos		
No. Obj.	Clave Alineación	Descripción
1	101120301A	Combatir actos de corrupción y la irresponsabilidad en materia de justicia y responsabilidad administrativa.
2	101120301A	Contribuir a garantizar una justicia eficaz, eficiente, expedita e igualitaria en los procedimientos concluidos en materia administrativa, a efecto de respetar y proteger los Derechos Humanos de la población.

**GOBIERNO CONSTITUCIONAL DEL ESTADO DE CHIAPAS**
**SECRETARÍA DE HACIENDA  
 PRESUPUESTO DE EGRESOS 2024**
**AVANCE DE CUMPLIMIENTO DE INDICADORES ESTRATÉGICOS  
 ENERO - JUNIO**
**Organismo Público:** 2.1.1.1.3.200 Tribunal Administrativo

Indicadores Estratégicos														
No. Obj	No. Ind	Tipo y Dimensión	Unidad de Medida	Nombre del Indicador	Descripción Cualitativa (Numerador / Denominador)	Año y Valor de Línea Base	Denominador ( A )	Total Numerador	Programado ( B )				Avances	
									Modificado ( C )				Efic. del Ejer. D/C	Meta Indic. D/A
									Alcanzado ( D )					
									Trimestres					
				I	II	III	IV							
1	1	Estratégico Eficiencia	Sentencia	Porcentaje de dictaminación de sentencias emitidas por juicio	Número de procesos de juicios iniciados / Total de sentencias emitidas	2024 700.00	700.00	700.00	175.00	175.00	175.00	175.00	53.29%	53.29%
								700.00	175.00	175.00	175.00	175.00		
								373.00	173.00	200.00	0.00	0.00		
2	1	Estratégico Eficiencia	Resolución	Porcentaje de procedimientos resueltos en jurisdicción administrativa	Número de procesos de juicios en continuidad o iniciados en materia administrativa / Total de resoluciones emitidas ante los procesos de juicio en materia administrativa	2024 690.00	690.00	690.00	170.00	170.00	170.00	180.00	75.51%	75.51%
								690.00	170.00	170.00	170.00	180.00		
								521.00	259.00	262.00	0.00	0.00		
Productos y Servicios							Clientes y Usuarios							
Dirimir controversias entre la administración pública estatal, municipal y particulares; imposición de sanciones a particulares, servidores públicos locales y municipales, por responsabilidad administrativa grave, fincar el pago de indemnizaciones y sanciones pecuniarias que deriven de los daños y perjuicios que afecten a la Hacienda Pública Estatal o Municipal o al patrimonio del Estado.							La administración pública estatal y municipal, servidores públicos estatales, municipales y locales, además de los particulares que incurran en actos vinculados con faltas administrativas graves.							

**SISTEMA CONTABLE 2024**
**INDICADORES DE POSTURA FISCAL / CON RECURSOS DEL EJERCICIO**
**DEL 1o. DE ENERO AL 30 DE JUNIO DE 2024**

Fecha:

 Página 1 de 1  
 22/07/2024

CONCEPTO	ESTIMADO	DEVENGADO	PAGADO
<b>I. Ingresos Presupuestarios</b>	<b>52,991,296.16</b>	<b>21,321,961.90</b>	<b>21,321,961.90</b>
Ingresos del Poder Judicial	52,991,296.16	21,321,961.90	21,321,961.90
Ingresos del Sector Paraestatal	0.00	0.00	0.00
<b>II. Egresos Presupuestarios</b>	<b>52,991,296.16</b>	<b>21,069,726.99</b>	<b>19,965,856.11</b>
Egresos del Poder Judicial	52,991,296.16	21,069,726.99	19,965,856.11
Egresos del Sector Paraestatal	0.00	0.00	0.00
<b>III. Balance Presupuestario (Superávit o Déficit) (III = I - II)</b>	<b>0.00</b>	<b>252,234.91</b>	<b>1,356,105.79</b>

CONCEPTO	ESTIMADO	DEVENGADO	PAGADO
<b>III. Balance Presupuestario (Superávit o Déficit)</b>	<b>0.00</b>	<b>252,234.91</b>	<b>1,356,105.79</b>
<b>IV. Intereses, Comisiones y Gastos de la Deuda</b>	<b>0.00</b>	<b>0.00</b>	<b>0.00</b>
<b>V. Balance Primario (Superávit o Déficit) (V = III - IV)</b>	<b>0.00</b>	<b>252,234.91</b>	<b>1,356,105.79</b>

CONCEPTO	ESTIMADO	DEVENGADO	PAGADO
<b>A. Financiamiento</b>	<b>0.00</b>	<b>0.00</b>	<b>0.00</b>
<b>B. Amortización de la Deuda</b>	<b>0.00</b>	<b>0.00</b>	<b>0.00</b>
<b>C. Endeudamiento o Desendeudamiento (C= A - B)</b>	<b>0.00</b>	<b>0.00</b>	<b>0.00</b>

**SISTEMA CONTABLE 2024**  
**RELACIÓN DE CUENTAS BANCARIAS PRODUCTIVAS ESPECÍFICAS**  
**DEL 1o. DE ENERO AL 30 DE JUNIO DE 2024**

Fecha:

FONDO, PROGRAMA O CONVENIO	DATOS DE LA CUENTA BANCARIA		
	INSTITUCIÓN BANCARIA	NÚMERO DE CUENTA	TIPO DE CUENTA

**NO APLICA**





**GOBIERNO CONSTITUCIONAL DEL ESTADO DE CHIAPAS  
TRIBUNAL ADMINISTRATIVO**

**SISTEMA CONTABLE 2024  
RELACIÓN DE ESQUEMAS BURSÁTILES Y COBERTURAS FINANCIERAS  
DEL 1o. DE ENERO AL 30 DE JUNIO DE 2024**

Página 1 de 1  
Fecha: 22/07/2024

**RELACIÓN DE ESQUEMAS BURSÁTILES Y DE COBERTURAS FINANCIERAS**

---

**NO APLICA**



**GOBIERNO CONSTITUCIONAL DEL ESTADO DE CHIAPAS**

**TRIBUNAL ADMINISTRATIVO**

**SISTEMA CONTABLE 2024**

**FORMATO DEL EJERCICIO Y DESTINO DE GASTO FEDERALIZADO Y REINTEGROS**

**DEL 1o. DE ENERO AL 30 DE JUNIO DE 2024**

Página 1 de 1

Fecha:

22/07/2024

Programa o Fondo	Destino de los Recursos	Ejercicio		Reintegro
		DEVENGADO	PAGADO	

**NO APLICA**

Concepto	30 de junio de 2024	31 de diciembre de 2023	Concepto	30 de junio de 2024	31 de diciembre de 2023
<b>ACTIVO</b>			<b>PASIVO</b>		
<b>Activo Circulante</b>			<b>Pasivo Circulante</b>		
<b>Efectivo y Equivalentes</b>	<b>4,276,573.34</b>	<b>4,645,499.36</b>	<b>Cuentas por Pagar a Corto Plazo</b>	<b>1,448,930.37</b>	<b>2,771,513.20</b>
Efectivo	10,000.00		Servicios Personales por Pagar a Corto Plazo	96,494.23	738,597.18
Bancos/Tesorería			Proveedores por Pagar a Corto Plazo	932,093.06	859,957.12
Bancos/Dependencias y Otros	3,789,987.22	2,867,027.62	Contratistas por Obras Públicas por Pagar a Corto Plazo		
Inversiones Temporales (Hasta 3 Meses)			Participaciones y Aportaciones por Pagar a Corto Plazo		
Fondos con Afectación Específica	476,586.12	1,778,471.74	Transferencias Otorgadas por Pagar a Corto Plazo		
Depósitos de Fondos de Terceros en Garantía y/o Administración			Intereses, Comisiones y Otros Gastos de la Deuda Pública por Pagar a Corto Plazo	419,530.56	1,171,013.88
Otros Efectivos y Equivalentes			Retenciones y Contribuciones por Pagar a Corto Plazo		
<b>Derechos a Recibir Efectivo o Equivalentes</b>	<b>0.00</b>	<b>0.00</b>	Devoluciones de la Ley de Ingresos por Pagar a Corto Plazo		
Inversiones Financieras de Corto Plazo			Otras Cuentas por Pagar a Corto Plazo	812.52	1,945.02
Cuentas por Cobrar a Corto Plazo			<b>Documentos por Pagar a Corto Plazo</b>	<b>0.00</b>	<b>0.00</b>
Deudores Diversos por Cobrar a Corto Plazo			Documentos Comerciales por Pagar a Corto Plazo		
Ingresos por Recuperar a Corto Plazo			Documentos con Contratistas por Obras Públicas por Pagar a Corto Plazo		
Deudores por Anticipos de la Tesorería a Corto Plazo			Otros Documentos por Pagar a Corto Plazo		
Préstamos Otorgados a Corto Plazo			<b>Porción a Corto Plazo de la Deuda Pública a Largo Plazo</b>	<b>0.00</b>	<b>0.00</b>
Otros Derechos a Recibir Efectivo o Equivalentes a Corto Plazo			Porción a Corto Plazo de la Deuda Pública		
<b>Derechos a Recibir Bienes o Servicios</b>	<b>0.00</b>	<b>0.00</b>	Porción a Corto Plazo de Arrendamiento Financiero		
Anticipos a Proveedores por Adquisición de Bienes y Prestación de Servicios a Corto Plazo			<b>Títulos y Valores a Corto Plazo</b>	<b>0.00</b>	<b>0.00</b>
Anticipo a Proveedores por Adquisición de Bienes Inmuebles y Muebles a Corto Plazo			<b>Pasivos Diferidos a Corto Plazo</b>	<b>0.00</b>	<b>0.00</b>
Anticipo a Proveedores por Adquisición de Bienes Intangibles a Corto Plazo			Ingresos Cobrados por Adelantado a Corto Plazo		
Anticipo a Contratistas por Obras Públicas a Corto Plazo			Intereses Cobrados por Adelantado a Corto Plazo		
Otros Derechos a Recibir Bienes o Servicios a Corto Plazo			Otros Pasivos Diferidos a Corto Plazo		
<b>Inventarios</b>	<b>0.00</b>	<b>0.00</b>	<b>Fondos y Bienes de Terceros en Garantía y/o Administración a Corto Plazo</b>	<b>2,518,103.71</b>	<b>1,466,621.83</b>
Inventario de Mercancías para Venta			Fondos en Garantía a Corto Plazo		
Inventario de Mercancías Terminadas			Fondos en Administración a Corto Plazo	2,518,103.71	1,466,621.83
Inventario de Mercancías en Proceso de Elaboración			Fondos Contingentes a Corto Plazo		
Inventario de Materias Primas, Materiales y Suministros para Producción			Fondos de Fideicomisos, Mandatos y Contratos Análogos a Corto Plazo		
Bienes en Tránsito			Otros Fondos de Terceros en Garantía y/o Administración a Corto Plazo		
<b>Almacenes</b>	<b>0.00</b>	<b>0.00</b>	Valores y Bienes en Garantía a Corto Plazo		
<b>Estimación por Pérdida o Deterioro de Activos Circulantes</b>	<b>0.00</b>	<b>0.00</b>	<b>Provisiones a Corto Plazo</b>	<b>0.00</b>	<b>0.00</b>
Estimaciones para Cuentas Incobrables por Derechos a Recibir Efectivo o Equivalentes			Provisión para Demandas y Juicios a Corto Plazo		
Estimación por Deterioro de Inventarios			Provisión para Contingencias a Corto Plazo		
<b>Otros Activos Circulantes</b>	<b>0.00</b>	<b>0.00</b>	Otras Provisiones a Corto Plazo		
Valores en Garantía			<b>Otros Pasivos a Corto Plazo</b>	<b>4,287.69</b>	<b>15,428.18</b>
Bienes en Garantía (excluye depósitos de fondos)			Ingresos por Clasificar	4,287.69	15,428.18
Bienes Derivados de Embargos, Decomisos, Aseguramientos y Dación en Pago			Recaudación por Participar		
Adquisición con Fondos de Terceros			Otros Pasivos Circulantes		
<b>Total de Activos Circulantes</b>	<b>4,276,573.34</b>	<b>4,645,499.36</b>	<b>Total de Pasivos Circulantes</b>	<b>3,971,321.77</b>	<b>4,253,563.21</b>
<b>Activo No Circulante</b>			<b>Pasivo No Circulante</b>		
<b>Inversiones Financieras a Largo Plazo</b>			<b>Cuentas por Pagar a Largo Plazo</b>		
<b>Derechos a Recibir Efectivo o Equivalentes a Largo Plazo</b>			<b>Documentos por Pagar a Largo Plazo</b>		
<b>Bienes Inmuebles, Infraestructura y Construcciones en Proceso</b>			<b>Deuda Pública a Largo Plazo</b>		
<b>Bienes Muebles</b>	<b>3,708,200.90</b>	<b>3,677,939.93</b>	<b>Pasivos Diferidos a Largo Plazo</b>	<b>354,377.65</b>	<b>354,377.65</b>
<b>Activos Intangibles</b>	<b>558,888.00</b>	<b>558,888.00</b>	<b>Fondos y Bienes de Terceros en Garantía y/o Administración a Largo Plazo</b>		
<b>Depreciación, Deterioro y Amortización Acumulada de Bienes</b>			<b>Provisiones a Largo Plazo</b>		
<b>Activos Diferidos</b>			<b>Total de Pasivos No Circulantes</b>	<b>354,377.65</b>	<b>354,377.65</b>
<b>Estimación por Pérdida o Deterioro de Activos no Circulantes</b>			<b>Total del Pasivo</b>	<b>4,325,699.42</b>	<b>4,607,940.86</b>
<b>Otros Activos no Circulantes</b>			<b>HACIENDA PÚBLICA / PATRIMONIO</b>		
<b>Total de Activos No Circulantes</b>	<b>4,267,088.90</b>	<b>4,236,827.93</b>	<b>Hacienda Pública/Patrimonio Contribuido</b>	<b>0.00</b>	<b>0.00</b>
<b>Total del Activo</b>	<b>8,543,662.24</b>	<b>8,882,327.29</b>	<b>Aportaciones</b>		
			<b>Donaciones de Capital</b>		
			<b>Actualización de la Hacienda Pública/Patrimonio</b>		
			<b>Hacienda Pública/Patrimonio Generado</b>	<b>4,217,962.82</b>	<b>4,274,386.43</b>
			<b>Resultados del Ejercicio (Ahorro/Desahorro)</b>	<b>325,382.89</b>	<b>330,164.84</b>
			<b>Resultados de Ejercicios Anteriores</b>	<b>3,892,579.93</b>	<b>3,944,221.59</b>
			<b>Revalúos</b>		
			<b>Reservas</b>		
			<b>Rectificaciones de Resultados de Ejercicios Anteriores</b>		
			<b>Exceso o Insuficiencia en la Actualización de la Hacienda Pública/Patrimonio</b>	<b>0.00</b>	<b>0.00</b>
			<b>Resultado por Posición Monetaria</b>		
			<b>Resultado por Tenencia de Activos no Monetarios</b>		
<b>Total de Activos No Circulantes</b>	<b>4,267,088.90</b>	<b>4,236,827.93</b>	<b>Total Hacienda Pública/Patrimonio</b>	<b>4,217,962.82</b>	<b>4,274,386.43</b>
<b>Total del Activo</b>	<b>8,543,662.24</b>	<b>8,882,327.29</b>	<b>Total del Pasivo y Hacienda Pública/Patrimonio</b>	<b>8,543,662.24</b>	<b>8,882,327.29</b>

Concepto	30 de junio de 2024	31 de diciembre de 2023	Concepto	30 de junio de 2024	31 de diciembre de 2023
----------	---------------------	-------------------------	----------	---------------------	-------------------------

**TRIBUNAL ADMINISTRATIVO**
**SISTEMA CONTABLE 2024**
**INFORME ANALÍTICO DE LA DEUDA PÚBLICA Y OTROS PASIVOS  
 DEL 1o. DE ENERO AL 30 DE JUNIO DE 2024**

 Fecha: Página 1 de 1  
22/07/2024  
LDF-2

Denominación de la Deuda Pública y Otros Pasivos	Saldo al 31 de diciembre de 2023	Disposiciones del Período	Amortizaciones del Período	Revaluaciones, Reclasificaciones y Otros Ajustes	Saldo Final del Período	Pago de Intereses del Período	Pago de Comisiones y demás costos asociados durante el Período
<b>Deuda Pública</b>	0.00	0.00	0.00	0.00	0.00	0.00	0.00
<b>Corto Plazo</b>	0.00	0.00	0.00	0.00	0.00	0.00	0.00
Instituciones de Crédito							
Títulos y Valores							
Arrendamientos Financieros							
<b>Largo Plazo</b>	0.00	0.00	0.00	0.00	0.00		
Instituciones de Crédito							
Títulos y Valores							
Arrendamientos Financieros							
<b>Otros Pasivos</b>	4,607,940.86				4,325,699.42		
<b>Total de la Deuda Pública y Otros Pasivos</b>	4,607,940.86	0.00	0.00	0.00	4,325,699.42	0.00	0.00

**Deuda Contingente (Informativo)**
**Valor de Instrumentos Bono Cupón Cero (Informativo)**

 Instrumento Bono Cupón Cero 1, Banobras  
 Instrumento Bono Cupón Cero 2, Banobras

Obligaciones a Corto Plazo	Monto Contratado	Plazo Pactado	Tasa de Interés	Comisiones y Costos Relacionados	Tasa Efectiva
<b>Obligaciones a Corto Plazo (Informativo)</b>					

**SISTEMA CONTABLE 2024**  
**INFORME ANALÍTICO DE OBLIGACIONES DIFERENTES DE FINANCIAMIENTOS**  
**DEL 1o. DE ENERO AL 30 DE JUNIO DE 2024**

Fecha: Página 1 de 1  
22/07/2024  
LDF-3

DENOMINACIÓN DE LAS OBLIGACIONES DIFERENTES DE FINANCIAMIENTO	FECHA DEL CONTRATO	FECHA DE INICIO DE OPERACIÓN DEL PROYECTO	FECHA DE VENCIMIENTO	MONTO DE LA INVERSIÓN PACTADO	PLAZO PACTADO	MONTO PROMEDIO MENSUAL DEL PAGO DE LA CONTRAPRESTACIÓN	MONTO PROMEDIO MENSUAL DEL PAGO DE LA CONTRAPRESTACIÓN CORRESPONDIENTE AL	MONTO PAGADO DE LA INVERSIÓN AL 30 DE JUNIO DE 2024	MONTO PAGADO DE LA INVERSIÓN ACTUALIZADO AL 30 DE JUNIO DE 2024	SALDO PENDIENTE POR PAGAR DE LA INVERSIÓN AL 30 DE JUNIO DE 2024
---	--------------------	---	----------------------	-------------------------------	---------------	--	---	---	---	--

**APP'S**

APP 1  
APP 2  
APP 3  
APP XX

**Otros instrumentos**

Otro instrumento 1  
Otro instrumento 2  
Otro instrumento 3  
Otro instrumento XX

**Total de Obligaciones Diferentes de Financiamiento**



**NO APLICA**

**SISTEMA CONTABLE 2024**  
**BALANCE PRESUPUESTARIO**  
**DEL 1o. DE ENERO AL 30 DE JUNIO DE 2024**

 Página 1 de 1  
 Fecha: 22/07/2024

**LDF 4**

CONCEPTO	ESTIMADO/APROBADO	DEVENGADO	RECAUDADO/PAGADO
<b>Ingresos Totales</b>	<b>52,991,296.16</b>	<b>21,321,961.90</b>	<b>21,321,961.90</b>
Ingresos de Libre Disposición	52,991,296.16	21,321,961.90	21,321,961.90
Transferencias Federales Etiquetadas	0.00	0.00	0.00
Financiamiento Neto	0.00	0.00	0.00
<b>Egresos Presupuestarios</b>	<b>52,991,296.16</b>	<b>21,408,640.15</b>	<b>20,304,769.27</b>
Gasto No Etiquetado (sin incluir Amortización de la Deuda Pública)	52,991,296.16	21,408,640.15	20,304,769.27
Gasto Etiquetado (sin incluir Amortización de la Deuda Pública)	0.00	0.00	0.00
<b>Remanentes del Ejercicio Anterior</b>		<b>338,913.16</b>	<b>338,913.16</b>
Remanentes de Ingresos de Libre Disposición aplicados en el periodo		338,913.16	338,913.16
Remanentes de Transferencias Federales Etiquetadas aplicados en el periodo		0.00	0.00
<b>Balance Presupuestario</b>	<b>0.00</b>	<b>252,234.91</b>	<b>1,356,105.79</b>
<b>Balance Presupuestario sin Financiamiento Neto</b>	<b>0.00</b>	<b>252,234.91</b>	<b>1,356,105.79</b>
<b>Balance Presupuestario sin Financiamiento Neto y sin Remanentes del Ejercicio Anterior</b>	<b>0.00</b>	<b>(86,678.25)</b>	<b>1,017,192.63</b>

CONCEPTO	APROBADO	DEVENGADO	PAGADO
<b>Intereses, Comisiones y Gastos de la Deuda</b>	<b>0.00</b>	<b>0.00</b>	<b>0.00</b>
Intereses, Comisiones y Gastos de la Deuda con Gasto No Etiquetado	0.00	0.00	0.00
Intereses, Comisiones y Gastos de la Deuda con Gasto Etiquetado	0.00	0.00	0.00
<b>Balance Primario</b>	<b>0.00</b>	<b>(86,678.25)</b>	<b>1,017,192.63</b>

CONCEPTO	ESTIMADO/APROBADO	DEVENGADO	RECAUDADO/PAGADO
<b>Financiamiento</b>	<b>0.00</b>	<b>0.00</b>	<b>0.00</b>
Financiamiento con Fuente de Pago de Ingresos de Libre Disposición	0.00	0.00	0.00
Financiamiento con Fuente de Pago de Transferencias Federales Etiquetadas	0.00	0.00	0.00
<b>Amortización de la Deuda</b>	<b>0.00</b>	<b>0.00</b>	<b>0.00</b>
Amortización de la Deuda Pública con Gasto No Etiquetado	0.00	0.00	0.00
Amortización de la Deuda Pública con Gasto Etiquetado	0.00	0.00	0.00
<b>Financiamiento Neto</b>	<b>0.00</b>	<b>0.00</b>	<b>0.00</b>

CONCEPTO	ESTIMADO/APROBADO	DEVENGADO	RECAUDADO/PAGADO
Ingresos de Libre Disposición	52,991,296.16	21,321,961.90	21,321,961.90
Financiamiento Neto con Fuente de Pago de Ingresos de Libre Disposición	0.00	0.00	0.00
Financiamiento con Fuente de Pago de Ingresos de Libre Disposición	0.00	0.00	0.00
Amortización de la Deuda Pública con Gasto No Etiquetado	0.00	0.00	0.00
Gasto No Etiquetado ( sin incluir amortización de la Deuda Pública)	52,991,296.16	21,408,640.15	20,304,769.27
Remanentes de Ingresos de Libre Disposición aplicados en el periodo		338,913.16	338,913.16
<b>Balance Presupuestario de Recursos Disponibles</b>	<b>0.00</b>	<b>252,234.91</b>	<b>1,356,105.79</b>
<b>Balance Presupuestario de Recursos Disponibles sin Financiamiento Neto</b>	<b>0.00</b>	<b>252,234.91</b>	<b>1,356,105.79</b>

CONCEPTO	ESTIMADO/APROBADO	DEVENGADO	RECAUDADO/PAGADO
Transferencias Federales Etiquetadas	0.00	0.00	0.00
Financiamiento Neto con fuente de Pago de Transferencias Federales Etiquetadas	0.00	0.00	0.00
Financiamiento con Fuente de Pago de Transferencias Federales Etiquetadas	0.00	0.00	0.00
Amortización de la Deuda Pública con Gasto Etiquetado	0.00	0.00	0.00
Gasto Etiquetado ( sin incluir Amortización de la Deuda Pública)	0.00	0.00	0.00
Remanentes de Transferencias Federales Etiquetadas aplicados en el periodo		0.00	0.00
<b>Balance Presupuestario de Recursos Etiquetados</b>	<b>0.00</b>	<b>0.00</b>	<b>0.00</b>
<b>Balance Presupuestario de Recursos Etiquetados sin Financiamiento Neto</b>	<b>0.00</b>	<b>0.00</b>	<b>0.00</b>







**NOMBRE DEL ENTE PÚBLICO : Tribunal Administrativo**  
**Estado Analítico del Ejercicio del Presupuesto de Egresos Detallado – LDF 6a.**  
**Clasificación por Objeto del Gasto (Capítulo y Concepto)**

**Del 1 de Enero al 30 de junio de 2024**

(PESOS)

Concepto			Egresos			Subejercicio
	Aprobado	Ampliaciones / Reducciones	Modificado	Devengado	Pagado	
b5) Productos Químicos, Farmacéuticos y de Laboratorio.	0.00	0.00	0.00	0.00	0.00	0.00
b6) Combustibles, Lubricantes y Aditivos.	0.00	0.00	0.00	0.00	0.00	0.00
b7) Vestuario, Blancos, Prendas de Protección y Artículos Deportivos.	0.00	0.00	0.00	0.00	0.00	0.00
b8) Materiales y Suministros para Seguridad.	0.00	0.00	0.00	0.00	0.00	0.00
b9) Herramientas, Refacciones y Accesorios Menores.	0.00	0.00	0.00	0.00	0.00	0.00
C. Servicios Generales.	0.00	0.00	0.00	0.00	0.00	0.00
c1) Servicios Básicos.	0.00	0.00	0.00	0.00	0.00	0.00
c2) Servicios de Arrendamiento.	0.00	0.00	0.00	0.00	0.00	0.00
c3) Servicios Profesionales, Científicos, Técnicos y Otros Servicios.	0.00	0.00	0.00	0.00	0.00	0.00
c4) Servicios Financieros, Bancarios y Comerciales.	0.00	0.00	0.00	0.00	0.00	0.00
c5) Servicios de Instalación, Reparación, Mantenimiento y Conservación.	0.00	0.00	0.00	0.00	0.00	0.00
c6) Servicios de Comunicación Social y Publicidad.	0.00	0.00	0.00	0.00	0.00	0.00
c7) Servicios de Traslado y Viáticos.	0.00	0.00	0.00	0.00	0.00	0.00
c8) Servicios Oficiales.	0.00	0.00	0.00	0.00	0.00	0.00
c9) Otros Servicios Generales.	0.00	0.00	0.00	0.00	0.00	0.00
D. Transferencias, Asignaciones, Subsidios y Otras Ayudas.	0.00	0.00	0.00	0.00	0.00	0.00
d1) Transferencias Internas y Asignaciones al Sector Público.	0.00	0.00	0.00	0.00	0.00	0.00
d2) Transferencias al Resto del Sector Público.	0.00	0.00	0.00	0.00	0.00	0.00
d3) Subsidios y Subvenciones.	0.00	0.00	0.00	0.00	0.00	0.00
d4) Ayudas Sociales.	0.00	0.00	0.00	0.00	0.00	0.00
d5) Pensiones y Jubilaciones.	0.00	0.00	0.00	0.00	0.00	0.00
d6) Transferencias a Fideicomisos, Mandatos y Otros Análogos.	0.00	0.00	0.00	0.00	0.00	0.00
d7) Transferencias a la Seguridad Social	0.00	0.00	0.00	0.00	0.00	0.00
d8) Donativos	0.00	0.00	0.00	0.00	0.00	0.00
d9) Transferencias al Exterior.	0.00	0.00	0.00	0.00	0.00	0.00
E. Bienes Muebles, Inmuebles e Intangibles.	0.00	0.00	0.00	0.00	0.00	0.00
e1) Mobiliario y Equipo de Administración.	0.00	0.00	0.00	0.00	0.00	0.00
e2) Mobiliario y Equipo Educativo y Recreativo.	0.00	0.00	0.00	0.00	0.00	0.00
e3) Equipo e Instrumental Médico y de Laboratorio.	0.00	0.00	0.00	0.00	0.00	0.00
e4) Vehículos y Equipo de Transporte.	0.00	0.00	0.00	0.00	0.00	0.00
e5) Equipo de Defensa y Seguridad.	0.00	0.00	0.00	0.00	0.00	0.00
e6) Maquinaria, Otros Equipos y Herramientas.	0.00	0.00	0.00	0.00	0.00	0.00
e7) Activos Biológicos.	0.00	0.00	0.00	0.00	0.00	0.00
e8) Bienes Inmuebles.	0.00	0.00	0.00	0.00	0.00	0.00
e9) Activos Intangibles.	0.00	0.00	0.00	0.00	0.00	0.00
F. Inversión Pública.	0.00	0.00	0.00	0.00	0.00	0.00
f1) Obra Pública en Bienes de Dominio Público.	0.00	0.00	0.00	0.00	0.00	0.00
f2) Obra Pública en Bienes Propios.	0.00	0.00	0.00	0.00	0.00	0.00
f3) Proyectos Productivos y Acciones de Fomento	0.00	0.00	0.00	0.00	0.00	0.00
G. Inversiones Financieras y Otras Provisiones.	0.00	0.00	0.00	0.00	0.00	0.00
g1) Inversiones para el Fomento de Actividades Productivas	0.00	0.00	0.00	0.00	0.00	0.00
g2) Acciones y Participaciones de Capital	0.00	0.00	0.00	0.00	0.00	0.00
g3) Compra de Títulos y Valores	0.00	0.00	0.00	0.00	0.00	0.00
g4) Concesión de Préstamos.	0.00	0.00	0.00	0.00	0.00	0.00
g5) Inversiones en Fideicomisos, Mandatos y Otros Análogos. Fideicomiso de Desastres Naturales (informativo)	0.00	0.00	0.00	0.00	0.00	0.00
g6) Otras Inversiones Financieras	0.00	0.00	0.00	0.00	0.00	0.00
g7) Provisiones para Contingencias y Otras Erogaciones Especiales.	0.00	0.00	0.00	0.00	0.00	0.00
H. Participaciones y Aportaciones.	0.00	0.00	0.00	0.00	0.00	0.00
h1) Participaciones.	0.00	0.00	0.00	0.00	0.00	0.00
h2) Aportaciones.	0.00	0.00	0.00	0.00	0.00	0.00
h3) Convenios.	0.00	0.00	0.00	0.00	0.00	0.00
I. Deuda Pública.	0.00	0.00	0.00	0.00	0.00	0.00
i1) Amortización de la Deuda Pública.	0.00	0.00	0.00	0.00	0.00	0.00
i2) Intereses de la Deuda Pública.	0.00	0.00	0.00	0.00	0.00	0.00
i3) Comisiones de la Deuda Pública.	0.00	0.00	0.00	0.00	0.00	0.00
i4) Gastos de la Deuda Pública.	0.00	0.00	0.00	0.00	0.00	0.00
i5) Costo por Coberturas.	0.00	0.00	0.00	0.00	0.00	0.00
i6) Apoyos Financieros.	0.00	0.00	0.00	0.00	0.00	0.00
i7) Adeudos de Ejercicios Fiscales Anteriores (ADEFAS).	0.00	0.00	0.00	0.00	0.00	0.00
<b>III. Total de Egresos</b>	<b>52,991,296.16</b>	<b>381,799.44</b>	<b>53,373,095.60</b>	<b>21,408,640.15</b>	<b>20,304,769.27</b>	<b>31,964,455.45</b>

**NOMBRE DEL ENTE PÚBLICO : Tribunal Administrativo**  
**Estado Analítico del Ejercicio del Presupuesto de Egresos Detallado – LDF 6b.**

Clasificación Administrativa  
 Del 1 de Enero al 30 de junio de 2024  
 (PESOS)

Concepto	Egresos					Subejercicio
	Aprobado	Ampliaciones / Reducciones	Modificado	Devengado	Pagado	
I. Gasto No Etiquetado	52,991,296.16	381,799.44	53,373,095.60	21,408,640.15	20,304,769.27	31,964,455.45
Tribunal Administrativo	52,991,296.16	381,799.44	53,373,095.60	21,408,640.15	20,304,769.27	31,964,455.45
II. Gasto Etiquetado	0.00	0.00	0.00	0.00	0.00	0.00
Tribunal Administrativo	0.00	0.00	0.00	0.00	0.00	0.00
<b>III. Total de Egresos</b>	<b>52,991,296.16</b>	<b>381,799.44</b>	<b>53,373,095.60</b>	<b>21,408,640.15</b>	<b>20,304,769.27</b>	<b>31,964,455.45</b>

**NOMBRE DEL ENTE PÚBLICO : Tribunal Administrativo**  
**Estado Analítico del Ejercicio del Presupuesto de Egresos Detallado – LDF 6c.**

**Clasificación Funcional (Finalidad y Función)**

**Del 1 de Enero al 30 de junio de 2024**

(PESOS)

Concepto	Egresos					Subejercicio
	Aprobado	Ampliaciones / Reducciones	Modificado	Devengado	Pagado	
I. Gasto No Etiquetado	52,991,296.16	381,799.44	53,373,095.60	21,408,640.15	20,304,769.27	31,964,455.45
A. Gobierno	52,991,296.16	381,799.44	53,373,095.60	21,408,640.15	20,304,769.27	31,964,455.45
a1) Legislación	0.00	0.00	0.00	0.00	0.00	0.00
a2) Justicia	52,991,296.16	381,799.44	53,373,095.60	21,408,640.15	20,304,769.27	31,964,455.45
a3) Coordinación de la Política de Gobierno	0.00	0.00	0.00	0.00	0.00	0.00
a4) Relaciones Exteriores	0.00	0.00	0.00	0.00	0.00	0.00
a5) Asuntos Financieros y Hacendarios	0.00	0.00	0.00	0.00	0.00	0.00
a6) Seguridad Nacional	0.00	0.00	0.00	0.00	0.00	0.00
a7) Asuntos de Orden Público y de Seguridad Interior	0.00	0.00	0.00	0.00	0.00	0.00
a8) Otros Servicios Generales	0.00	0.00	0.00	0.00	0.00	0.00
B. Desarrollo Social	0.00	0.00	0.00	0.00	0.00	0.00
b1) Protección Ambiental	0.00	0.00	0.00	0.00	0.00	0.00
b2) Vivienda y Servicios a la Comunidad	0.00	0.00	0.00	0.00	0.00	0.00
b3) Salud	0.00	0.00	0.00	0.00	0.00	0.00
b4) Recreación, Cultura y Otras Manifestaciones Sociales	0.00	0.00	0.00	0.00	0.00	0.00
b5) Educación	0.00	0.00	0.00	0.00	0.00	0.00
b6) Protección Social	0.00	0.00	0.00	0.00	0.00	0.00
b7) Otros Asuntos Sociales	0.00	0.00	0.00	0.00	0.00	0.00
b9) Prueba Función	0.00	0.00	0.00	0.00	0.00	0.00
C. Desarrollo Económico	0.00	0.00	0.00	0.00	0.00	0.00
c1) Asuntos Económicos, Comerciales y Laborales en General	0.00	0.00	0.00	0.00	0.00	0.00
c2) Agropecuaria, Silvicultura, Pesca y Caza	0.00	0.00	0.00	0.00	0.00	0.00
c3) Combustibles y Energía	0.00	0.00	0.00	0.00	0.00	0.00
c4) Minería, Manufacturas y Construcción	0.00	0.00	0.00	0.00	0.00	0.00
c5) Transporte	0.00	0.00	0.00	0.00	0.00	0.00
c6) Comunicaciones	0.00	0.00	0.00	0.00	0.00	0.00
c7) Turismo	0.00	0.00	0.00	0.00	0.00	0.00
c8) Ciencia, Tecnología e Innovación	0.00	0.00	0.00	0.00	0.00	0.00
c9) Otras Industrias y Otros Asuntos Económicos	0.00	0.00	0.00	0.00	0.00	0.00
D. Otras no Clasificadas en Funciones Anteriores	0.00	0.00	0.00	0.00	0.00	0.00
d1) Transac. de la Deuda Pública/Costo Financiero de la Deuda	0.00	0.00	0.00	0.00	0.00	0.00
d2) Transf., Part. y Aport. entre Diferentes Niv. y Ord. de Gob.	0.00	0.00	0.00	0.00	0.00	0.00
d3) Saneamiento del Sistema Financiero	0.00	0.00	0.00	0.00	0.00	0.00
d4) Adeudos de Ejercicios Fiscales Anteriores	0.00	0.00	0.00	0.00	0.00	0.00
II. Gasto Etiquetado	0.00	0.00	0.00	0.00	0.00	0.00
A. Gobierno	0.00	0.00	0.00	0.00	0.00	0.00
a1) Legislación	0.00	0.00	0.00	0.00	0.00	0.00
a2) Justicia	0.00	0.00	0.00	0.00	0.00	0.00
a3) Coordinación de la Política de Gobierno	0.00	0.00	0.00	0.00	0.00	0.00
a4) Relaciones Exteriores	0.00	0.00	0.00	0.00	0.00	0.00
a5) Asuntos Financieros y Hacendarios	0.00	0.00	0.00	0.00	0.00	0.00
a6) Seguridad Nacional	0.00	0.00	0.00	0.00	0.00	0.00
a7) Asuntos de Orden Público y de Seguridad Interior	0.00	0.00	0.00	0.00	0.00	0.00
a8) Otros Servicios Generales	0.00	0.00	0.00	0.00	0.00	0.00
B. Desarrollo Social	0.00	0.00	0.00	0.00	0.00	0.00
b1) Protección Ambiental	0.00	0.00	0.00	0.00	0.00	0.00
b2) Vivienda y Servicios a la Comunidad	0.00	0.00	0.00	0.00	0.00	0.00
b3) Salud	0.00	0.00	0.00	0.00	0.00	0.00
b4) Recreación, Cultura y Otras Manifestaciones Sociales	0.00	0.00	0.00	0.00	0.00	0.00
b5) Educación	0.00	0.00	0.00	0.00	0.00	0.00
b6) Protección Social	0.00	0.00	0.00	0.00	0.00	0.00
b7) Otros Asuntos Sociales	0.00	0.00	0.00	0.00	0.00	0.00
b9) Prueba Función	0.00	0.00	0.00	0.00	0.00	0.00
C. Desarrollo Económico	0.00	0.00	0.00	0.00	0.00	0.00
c1) Asuntos Económicos, Comerciales y Laborales en General	0.00	0.00	0.00	0.00	0.00	0.00
c2) Agropecuaria, Silvicultura, Pesca y Caza	0.00	0.00	0.00	0.00	0.00	0.00
c3) Combustibles y Energía	0.00	0.00	0.00	0.00	0.00	0.00
c4) Minería, Manufacturas y Construcción	0.00	0.00	0.00	0.00	0.00	0.00
c5) Transporte	0.00	0.00	0.00	0.00	0.00	0.00
c6) Comunicaciones	0.00	0.00	0.00	0.00	0.00	0.00
c7) Turismo	0.00	0.00	0.00	0.00	0.00	0.00
c8) Ciencia, Tecnología e Innovación	0.00	0.00	0.00	0.00	0.00	0.00
c9) Otras Industrias y Otros Asuntos Económicos	0.00	0.00	0.00	0.00	0.00	0.00
D. Otras no Clasificadas en Funciones Anteriores	0.00	0.00	0.00	0.00	0.00	0.00
d1) Transac. de la Deuda Pública/Costo Financiero de la Deuda	0.00	0.00	0.00	0.00	0.00	0.00
d2) Transf., Part. y Aport. entre Diferentes Niv. y Ord. de Gob.	0.00	0.00	0.00	0.00	0.00	0.00
d3) Saneamiento del Sistema Financiero	0.00	0.00	0.00	0.00	0.00	0.00
d4) Adeudos de Ejercicios Fiscales Anteriores	0.00	0.00	0.00	0.00	0.00	0.00
III. Total de Egresos	52,991,296.16	381,799.44	53,373,095.60	21,408,640.15	20,304,769.27	31,964,455.45

**NOMBRE DEL ENTE PÚBLICO : Tribunal Administrativo**  
**Estado Analítico del Ejercicio del Presupuesto de Egresos Detallado – LDF 6d.**  
**Clasificación de Servicios Personales por Categoría**  
**Del 1 de Enero al 30 de junio de 2024**  
**(PESOS)**

Concepto	Egresos					Subejercicio
	Aprobado	Ampliaciones / Reducciones	Modificado	Devengado	Pagado	
I. Gasto No Etiquetado	44,766,380.45	-33,156.51	44,733,223.94	16,850,413.55	16,450,982.03	27,882,810.39
A. Personal Administrativo y de Servicio Público	44,766,380.45	-33,156.51	44,733,223.94	16,850,413.55	16,450,982.03	27,882,810.39
B. Magisterio	0.00	0.00	0.00	0.00	0.00	0.00
C. Servicios de Salud	0.00	0.00	0.00	0.00	0.00	0.00
c1) Personal Administrativo	0.00	0.00	0.00	0.00	0.00	0.00
c2) Personal Médico, Paramédico y Afín	0.00	0.00	0.00	0.00	0.00	0.00
D. Seguridad Pública	0.00	0.00	0.00	0.00	0.00	0.00
E. Gastos Asociados a la Implementación de Nuevas Leyes Federales o Reformas a las mismas	0.00	0.00	0.00	0.00	0.00	0.00
e1) Nombre del Programa o Ley 1	0.00	0.00	0.00	0.00	0.00	0.00
F. Sentencias Laborales Definitivas	0.00	0.00	0.00	0.00	0.00	0.00
II. Gasto Etiquetado	0.00	0.00	0.00	0.00	0.00	0.00
A. Personal Administrativo y de Servicio Público	0.00	0.00	0.00	0.00	0.00	0.00
B. Magisterio	0.00	0.00	0.00	0.00	0.00	0.00
C. Servicios de Salud	0.00	0.00	0.00	0.00	0.00	0.00
c1) Personal Administrativo	0.00	0.00	0.00	0.00	0.00	0.00
c2) Personal Médico, Paramédico y Afín	0.00	0.00	0.00	0.00	0.00	0.00
D. Seguridad Pública	0.00	0.00	0.00	0.00	0.00	0.00
E. Gastos Asociados a la Implementación de Nuevas Leyes Federales o Reformas a las mismas	0.00	0.00	0.00	0.00	0.00	0.00
e1) Nombre del Programa o Ley 1	0.00	0.00	0.00	0.00	0.00	0.00
F. Sentencias Laborales Definitivas	0.00	0.00	0.00	0.00	0.00	0.00
<b>III. Total del Gasto en Servicios Personales</b>	<b>44,766,380.45</b>	<b>-33,156.51</b>	<b>44,733,223.94</b>	<b>16,850,413.55</b>	<b>16,450,982.03</b>	<b>27,882,810.39</b>

**SISTEMA CONTABLE 2024**  
**RELACIÓN DE BIENES MUEBLES QUE COMPONEN SU PATRIMONIO**  
**Cuenta Pública al 30 de junio de 2024**

Página 1 de 5

Hora: 04:48:24p. m.

Fecha: 22/07/2024

Código	Descripción del Bien	Valor en Libros
1241	Mobiliario y Equipo de Administración	3,130,548.88
1241 10100111528C00702301 0002	1 Pza. Sillon Ejecutivo de Respaldo Alto Base Cromada Tapizado en Green Leather Color Cabernet, Precio Unitario \$ 8,480.73	8,480.73
1241 11320011528C00101901 0004	9 PZAS MODULO EJECUTIVO KUDAKO P19 150 X 150 CM CON PEDESTAL, PRECIO UNITARIO \$ 6,075.85	63,431.88
1241 11320011528C00101901 0009	4 PZA MODULO DIRECTOR BOSTON 200X255CM CUB CRISTAL 12MM PRECIO UNITARIO \$ 24,210.32	113,727.88
1241 11320011528C00101901 0011	1 PZA MODULO EJECUTIVO KUDAKO P19 150X150 CM CON PEDESTAL PRECIO UNITARIO \$6,075.85	7,047.99
1241 11320011528C00102101 0003	1 PZA SOPORTE PARA TV MÓVIL CON RUEDAS PARA TELEVISORES LCD LED 4K DE 32 A 75 PULGADAS, ALTURA AJUSTABLE, SOPORTE MAXIMO 50 KILOS. DIMENSIONES 77.01 x 34.01 x 17.02 CM, 15.94 KG, MATERIA L ACERO ALIADO. MARCA UNIVERSAL. SOPORTE VESA 100 x 100 - 600 x 400 MM. COLOR NEGRO **TIEMPO DE ENTREGA DE 12 A 15 D.H, PRECIO UNITARIO \$13,365.77	15,504.29
1241 11320011528C00102101 0006	5 PZAS, LIBRERO DE PISO CON 2 PUERTAS ABATIBLES DE 80X36X180 CM. QUE CONSTA DE: 5 ENTREPAÑOS, 1 RESPALDO Y 2 PUERTAS ABATIB LES EN 15 MM; 1 CUBIERTA Y 2 SOPORTES EN 25 MM. INCLUYE: 2 JALADE RAS DE ARCO DELGADA, 2 PARES DE BISAGRAS BIDIMENSIONALES, 1 CERRADURA DE DOS PUERTAS CON LLAVE, 4 CANALETAS CON NIVELA DORES PARA REGULAR ALTURA Y CANTOS IMPERMEABILIZADOS CON PVC DE 1 MM SELLADOS POR TERMOFUSION. L/ORION / COLOR ARIZONA-ARIZONA. PRECIO UNITARIO \$ 7,014.40	40,683.52
1241 11320011528C00102101 0007	1 JUEGO DE SALA DE DOS PIEZAS FORMADO POR 1 SOFA DE 1 PLAZA MODELO OHM-11001 Y 1 SOFA DE 2 PLAZAS MODELO OHM-11 002, EL SOFA DE 1 PLAZA MIDE 77.5 CM DE FRENTE X 55 CM DE FONDO X 79 CM DE ALTO DEL PISO AL RESPALDO, EL SOFA DE 2 PLAZAS MIDE 136 CM DE FRENTE X 55 CM DE FONDO X 79 CM DE ALTO DEL PISO AL RESPALDO. FABRICADO EN ESTRUCTURA DE ACERO TUBULA R CUADRADO DE 1" CALIBRE 18; CON ACABADO DE PINTURA EPOXIC A (ELECTROSTATICA) COLOR GRIS. RESPALDO, ASIENTO Y CODERA S: BASE Y ARMAZON EN MADERA DE P	9,224.32
1241 11320011528C00102101 0009	2 PZAS, SILLON EJECUTIVO MODELO BM190GL, DE RESPALDO ALTO, BRAZO EN SOLERA DE ACERO, TERMINADA EN CROMO CON PAD TAPIZADO , MECANISMO RECLINABLE DE RODILLA CON 5 POSICIONES DE BLOQUE O. BASE CROMADA CON RODAJAS, ASIENTO TAPIZADO EN VINIL (PIEL REGENERADA) COLOR VINO (CABERNET), PRECIO UNITARIO \$ 5,451.98	12,648.59
1241 11320011528C00102101 0010	4 PZAS, LIBRERO H180 80 X 40 CM CON 2 PUERTAS H180 CM, PRECIO UNITARIO \$ 5,814.76	26,980.49
1241 11320011528C00102101 0011	6 PZAS, CREDENZA WORKER 160 X 50 CM CON PUERTAS CORREDIZAS, PRECIO UNITARIO \$ 5,536.46	38,533.76
1241 11320011528C00102101 0012	10 PZAS, MODULO EJECUTIVO KUDAKO 150 X 150 CM CON PEDESTAL, PRECIO UNITARIO \$ 8,533.35	98,986.86
1241 11320011528C00102101 0021	3 PZAS, NICHOS PARA BANDERAS OFICIALES EN MADERA Y CRISTAL TAMAÑO ESTANDAR 2.10 X 0.42 X 0.35 MTS. , COLOR CAOBA. TRES PAREDES DE CRISTAL . MARCA BANDERA DE MEXICO., PRECIO UNITARIO 15,352.00	53,424.96

**SISTEMA CONTABLE 2024**  
**RELACIÓN DE BIENES MUEBLES QUE COMPONEN SU PATRIMONIO**  
**Cuenta Pública al 30 de junio de 2024**

Página 2 de 5

Hora: 04:48:24p. m.

Fecha: 22/07/2024

Código	Descripción del Bien	Valor en Libros
1241 11320011528C00102101 0022	1 PZA, SOFA DE 3 PLAZAS CON RESPALDO Y CODERAS COLOR GRIS ESTRUC TURA: MADERA DE PINO SOLIDA DE 21 MM. DE PRIMERA CALIDAD, RAFIA ENTRETEJIDA AL BASTIDOR PARA MAYOR FIRMEZA, ESTRUCTURA LIGADA CON BANDASTIC #5 ENTRELAZADO, PATAS DE MADERA DE PINO, PARTE BAJA TERMINADA EN BONFORT.RESPALDO Y ASIENTO: TAPIZADOS EN TELA COLOR GRISACOJINAMIENTO: HULE ESPUMA EN ASIENTO DE 15 CM. DE ESPESOR D. 20 KGS/M Y RESPALDO 8 CM. DE ESPESOR D.20 KGS/MDIMENSIONES: ALTURA PISO/RESPALDO: 80ALTURA PISO/ASIENTO: 47 A	6,759.32
1241 11320011528C00702101 0004	1 Pza. Librero H190 85x30 cm. con 2 Puertas H190 cm, Precio Unitario \$ 5,540.81	6,427.33
1241 11320011528C02002201 0003	1 PZA. SOPORTE P/TV 461665 MANHATTAN TIPO CARRO 37 A 100, PRECIO UNITARIO \$10,115.02	11,733.42
1241 21320011528C00102101 0002	1 PZA REFRIGERADOR MCA ACROS MODELO AT-096FG DE 9 P3 CON 2 PUERTAS, COLOR GRIS DECORADO TALAVERA, PRECIO UNITARIO \$ 9,500.00	11,020.00
1241 50100111528C00102301 0002	4 PZAS. MULTIFUNCIONAL EPSON L5290 C11CJ65301 INYEC. DE TINTA, PRECIO UNITARIO \$ 7,309.83	29,239.33
1241 50100111528C00102301 0003	1 PZA. ESCANER HP ENTERPRISE FLOW N6600 20G08A#BGJ, PRECIO UNITARIO \$ 31,186.94	31,186.94
1241 50100111528C00102301 0009	1 PZA. IMPRESORA PARA TARJETA ZEBRA ZC300, PRECIO UNITARIO \$ 28,695.20.	28,695.20
1241 50100111528C00102401 0004	1 PZA. ALL IN ONE LENOVO 12CE00BTLS 23.8" C-I3. PRECIO UNITARIO \$15,049.24	15,049.24
1241 50100111528C00102401 0005	1 PZA. ALL IN ONE LENOVO 12CE00BTLS 23.8" C-I3. PRECIO UNITARIO \$15,211.73.	15,211.73
1241 51320011528C00101901 0002	1 PZA SERVIDOR DELL POWEREDGE T30 INTEL XEON E3-1225 V5 3.3G TIPO TORRE CON 8 GB DE RAM, 1TB 7.2K RPM SATA 6GBPS ENTRY 3.5IN CABLED HARD DRIVE/DVD/RM SATA INTERNAL, TECLADO Y MOUSE ALAMBRICOS MARCA MICROSOFT, MONITOR MARCA DELL DE 18.5 PLG.	90,000.00
1241 51320011528C00102101 0003	5 Pzas. Computadora marca lenovo modelo trinkcentre m75s con procesador amd ryzen 5 pro 4650g procesador (3mb cache, max, boost up to 4.20 ghz), 16 gb memoria ram, unidad de almacenamiento tipo ssd de 256 gb, sistema operativo windows 10 profesional de 64 bits, incluye teclado y mouse y monitor de 21", precio unitario \$ 17,400.00	100,920.00
1241 51320011528C00102101 0004	58 Pzas. Computadora marca lenovo modelo trinkcentre m75s con procesador amd ryzen 5 pro 3400g procesador (2mb cache, max, boost up to 4.20 ghz), 8 gb memoria ram, disco duro de 1 tb 7200 rp,sistema operativo windows 10 profesional de 64 bits, incluye teclado y mouse y monitor de 21", precio unitario \$ 16,045.00	1,079,283.12
1241 51320011528C00102101 0005	1 Pza. Servidor marca lenovo modelo con procesador Intel Xeon gold5218r, memoria ram de 32 gb ddr2, 2 discos duros de 1 tb, incluye sistema operativo Windows server 2019con 5 cal, precio unitario \$ 125,000.00	145,000.00
1241 51320011528C00102101 0006	11 Pzas. Impresora Epson ecotank L805, color inyección, tanque de tinta, inalambrico, precio unitario \$ 7,100.00	90,596.00
1241 51320011528C00702101 0002	4 Pzas. Computadora marca lenovo modelo trinkcentre m75s con procesador amd ryzen 7 pro 4750g procesador (4mb cache, max, boost up to 4.40 ghz), 16 gb memoria ram, unidad de almacenamiento tipo ssd de 512 gb, sistema operativo windows 10 profesional de 64 bits, incluye teclado y mouse y monitor de 23", precio unitario \$ 19,900.00	92,336.00

**SISTEMA CONTABLE 2024**  
**RELACIÓN DE BIENES MUEBLES QUE COMPONEN SU PATRIMONIO**  
**Cuenta Pública al 30 de junio de 2024**

Página 3 de 5

Hora: 04:48:24p. m.

Fecha: 22/07/2024

Código	Descripción del Bien	Valor en Libros
1241 51320011528C00702101 0003	5 Pzas. Computadora marca lenovo modelo trinkcentre m75s con procesador amd ryzen 5 pro 4650g procesador (3mb cache, max, boost up to 4.20 ghz), 16 gb memoria ram, unidad de almacenamiento tipo ssd de 256 gb, sistema operativo windows 10 profesional de 64 bits, incluye teclado y mouse y monitor de 21", precio unitario \$ 17,400.00	100,920.00
1241 51320011528C00702101 0004	1 Pza. Computadora marca lenovo modelo trinkcentre m75s con procesador amd ryzen 5 pro 3400g procesador (2mb cache, max, boost up to 4.20 ghz), 8 gb memoria ram, disco duro de 1 tb 7200 rp,sistema operativo windows 10 profesional de 64 bits, incluye teclado y mouse y monitor de 21", precio unitario \$ 16,045.00	18,836.68
1241 51320011528C00702201 0003	1 PZA. TV 43 4K, PRECIO UNITARIO \$5,861.21	6,799.00
1241 51320011528C02002201 0002	9 PZAS. CPU MARCA HP MODELO PRODESK 405 G6 SSF. PROCESADOR AMD RYZEN 3-4300 G 3.8 GHZ. MEMORIA 8 GB DDR4 3200. SSD 256 GB M.2 PCIE. PUERTO RJ45, TECLADO, MOUSE PS 180W. SISTEMA OPERATIVO WINDOWS 10 PRO. GARANTIA 1 AÑO. PRECIO UNITARIO \$ 10,448.28	109,080.04
1241 51320011528C02002201 0003	1 PZA. SCANNER HP SCANJET ENTERPRISE FLOW N6600 FNW1, 600 X 600 DPI, ESCÁNE R COLOR, ESCANEADO DÚPLEX, NEGRO/BLANCO. PRECIO UNITARIO \$ 31,986.68	37,104.55
1241 51320011528C02002201 0008	1 PZA. PANTALLA 75A445 4K UHD TCL. 75. PRECIO UNITARIO \$17,548.06	20,355.75
1241 90100111528C00102301 0002	4 PZAS. Unidad Condensadora y Evaporadora tipo Mini Split Pared Alta Marca AUX de 36000 BTUS 220V, Series B3604B723207N00165, B3604B723207N00118, B3604B723207N00121, B3604B723207N00148, A2289B723207W00006, A2289B723207W00197,A2289B7 23207W00094 Y A2289B723207W00047, PRECIO UNITARIO \$ 15,950.00	63,800.00
1241 90100111528C00102301 0003	1 PZA. Unidad Condensadora y Evaporadora tipo Mini Split Pared Alta Marca AURUS de 24000 BTUS 220V Series 1J941NL400ZL40900250 Y 1K087WL400ZL41200194, PRECIO UNITARIO \$ 9,499.98	9,499.98
1241 90100111528C00102301 0004	2 PZAS. Unidad Condensadora y Evaporadora tipo Mini Split Pared Alta Marca AURUS de 18000 BTUS 220V Series 1491ENP200ZP22300162, 1491ENP200ZP22300132, 149HWP200ZP22500050 Y 1496HWP200ZP22500020, PRECIO UNITARIO \$ 7,300.01	14,600.02
1241 90100111528C00102301 0005	2 PZAS. Unidad Condensadora y Evaporadora tipo Mini Split Piso Techo Marca PRIME de 36000 BTUS 220V, Series SAA0WDCBM2N013000406, SAA0DDCBL3W014000036, SAA0DDCBL3W014000058 Y SAA0WDCBM2N013000215, PRECIO UNITARIO \$ 16,500.00	33,000.00
1241 90100111528C00102301 0006	1 PZA. UNIDAD EVAPORADORA Y CONDENSADORA TIPO MINI SPLIT CONVENCIONAL PARED ALTA, MCA HYUNDAI, MOD: EMHYC242-L Y CMHYC242-L DE 24000 BTUS A 220V, PRECIO UNITARIO \$ 8,093.35	8,093.35
1241 90100111528C00102301 0007	2 PZAS. RELOJ CHECADOR DIGITAL ELECTRONICO ES700 ACROPRINT, PRECIO UNITARIO \$ 7,828.61.	15,657.22
1241 90100111528C00102301 0008	1 PZA. UNIDAD CONDENSADORA Y EVAPORADORA TIPO MINI SPLIT PARED ALTA MARCA AURUS, MODELO ARU18A2/OF, SERIE1496HWP200ZP22500144, 220V DE 18000 BTUS. PRECIO UNITARIO \$7,700.00.	7,700.00
1241 91320011528C00101901 0002	11 MINISPLIT DE 24,000 BTUS MIRAGE	96,800.03
1241 91320011528C00101901 0003	3 MINISPLIT DE 24,000 BTUS MIRAGE	26,400.01
1241 91320011528C00102101 0002	1 EQ. AIRE ACONDICIONADO PARED ALTA MCA AUX, 18,000 BTU'S 220V. UNIDAD CONDENSADORA Y EVAPORADORA ASW-18B2/FFR1.	15,001.00
1241 91320011528C00102101 0003	1 EQ. AIRE ACONDICIONADO MCA AUX, 24,000BTU'S 220V, UNIDAD CONDENSADORA Y EVAPORADORA ASW-24B2/FFR2	10,500.00



**SISTEMA CONTABLE 2024**  
**RELACIÓN DE BIENES MUEBLES QUE COMPONEN SU PATRIMONIO**  
**Cuenta Pública al 30 de junio de 2024**

Página 4 de 5

Hora: 04:48:24p. m.

Fecha: 22/07/2024

Código	Descripción del Bien	Valor en Libros
1241 91320011528C00102101 0004	1 EQ. AIRE ACONDICIONADO PISO/TECHO MCA PRIME, 36,000 BTU'S 220V. UNIDAD CONDENSADORA CMPRC362-TY EVAPORADORA EMPRC3 62-T	18,500.00
1241 91320011528C00102101 0005	1 EQ. AIRE ACODICIONADO PISO/TECHO MCA COMFORT STAR, 60,000 BTU 'S (5 TR) 220V., UNIDA CONDENSADORA NEO60SC Y EVAPORADO RA NEH060SC	32,169.00
1241 91320011528C00102101 0008	1 PZA PANTALLA 75	20,999.00
1241 91320011528C00102101 0011	3 PZAS, EQUIPO DE AIRE ACONDICIONADO MCA AURUS DE 24,000 BTUS, 220V (CONDENSADORA Y EVAPORADORA) MOD: ARU24A2OF, SERIES : VKK02400LNNP0D12HJ30555, VKK02400LNWPBD12HJF0187, VKK0240 0LNNP0D12HJ30571, VKK02400LNNP0D12HJ30564, VKK02400LNWPBD12HJF0190, VKK02400 LNWPBD12HJF0163, PRECIO UNITARIO \$ 8,471.260	29,480.00
1241 91320011528C00102101 0012	1 PZA, EQUIPO DE AIRE ACONDICIONADO MCA AURUS DE 18,000 BTUS, 220V, (CONDENSADORA Y EVAPORADORA) MOD: ARU18A2OF, SERIES : VKK01800XYNP0D12GJ40179 Y VKK01800XYWPBD12GJB0049, PRECIO UNITARIO \$ 6,482.77	7,520.00
1241 91320011528C00702001 0003	3 Pza Aire Acondicionado tipo mini/split de 36,000 btu/hr. (3 T.R.) Piso-Techo 220/160 condensadora y evaporadora, marca prime. Precio Unitario \$ 13,362.11	46,500.14
1241 91320011528C00702001 0005	4 Pza Aire Acondicionado tipo mini/split de 36,000 btu/hr. (3 T.R.) Piso-Techo 220/160 condensadora y evaporadora, marca prime. Precio Unitario \$ 13,362.11	62,000.19
1241 91320011528C00702101 0003	3 Pzas. Aire acondicionado, mini/split de 36,000 btu/hr. Piso-techo, 220v/1/60. Solo frio, mca. Prime. Evap. Modelo: EMPR362-T/ SERIES:SAA0DD	55,500.01
1241 91320011528C00702101 0005	1 PZA EQUIPO DE AIRE ACONDICIONADO MARCA AURUS DE 18,000 BTUS 220V UNIDAD (CONDENSADORA Y EVAPORADORA): MOD: ARU18A20F , SERIES: VKK018 00XYNP OD12GJ4 0240 Y VKK018 OXYWP BD12GJ B0052, PRECIO UNITARIO \$ 7,896.56	9,160.01
1241 91320011528C00702101 0006	1 PZA EQUIPO DE AIRE ACONDICIONADO MARCA AURUS DE 24,000 BTUS 220V UNIDAD (CONDENSADORA Y EVAPORADORA); MOD: ARU24A20F , SERIES: VKK024 00LNNP OD12HJ3 0562 Y VKK024 00LNWP BD12HJF 0196, PRECIO UNITARIO \$ 10,724.14	12,440.00
1242	Mobiliario y Equipo Educacional y Recreativo	161,096.92
1242 11320011528C00101901 0005	2 PZA GABINETE ACUSTICO CERWIN VEGA CVE15NA PRECIO UNITARIO \$ 6,732.755	14,995.19
1242 11320011528C00102101 0002	3 PZAS MICROFONO INALAMBRICO SHURE-BLX24/PG58K12, PRECIO UNITARIO \$ 6218.966667	21,642.01
1242 11320011528C00102101 0004	1 PZA SHURE SISTEMA BLX188/CVL-J11 C/RECEP Y M, PRECIO UNITARIO \$16,474.1379	19,110.00
1242 11320011528C00102101 0005	1 PZA PANTALLA MULTIMEDIA SCREEN MSE-244 136", PRECIO UNITARIO \$ 5,675.67	6,583.78
1242 11320011528C00102101 0006	COMPLEMENTO DE LA CUENTA CONTABLE 1242 11581521 0002, DEL VIDEOPROYECTOR EPSON V11H980020 CINEMA, PRECIO UNITARIO \$16,177.5522	3,565.96
1242 11320011528C00702101 0002	1 PZA VIDEOPROYECTOR EPSON V11H980020 CINEMA, PRECIO UNITARIO \$16,177.5522	15,200.00
1242 31320011528C00101901 0002	1 VIDEOCAMARA VIXIA G21 PRECIO UNITARIO \$21,551.72	24,999.99
1242 31320011528C00101901 0003	1 CAMARA EOS REBEL T6 EF-S1855 PRECIO UNITARIO \$ 8,620.68	10,000.01
1242 31320011528C02002201 0002	1 PZA. CAMARA SONY FULL-FRAME ALPHA 7C + LENTE FE 28-60 MM F/4-5.6. PRECIO UNITARIO \$ 38,793.09	44,999.98

**SISTEMA CONTABLE 2024**  
**RELACIÓN DE BIENES MUEBLES QUE COMPONEN SU PATRIMONIO**  
**Cuenta Pública al 30 de junio de 2024**

Página 5 de 5

Hora: 04:48:24p. m.

Fecha: 22/07/2024

Código	Descripción del Bien	Valor en Libros
1244	Vehículos y Equipo de Transporte	302,600.00
1244 11320011528C00102101 0002	UN AUTOMOVIL NUEVO, MARCA RENAULT, MODELO 2021, TIPO DUSTER INTENS TM, COLOR BLANCO GLACIAR. NUMERO DE SERIE 93YHSB15 4MJ933614 NUMERO DE MOTOR Q077430, PRECIO UNITARIO \$ 264,482.76	302,600.00
1246	Maquinaria, Otros Equipos y Herramientas	81,905.50
1246 11320011528C00502201 0002	1 PZA INTERRUPTOR TERMOMAGNETICO 3X150 SQUARE, PRECIO UNITARIO \$ 8,932.00	10,361.12
1246 11320011528C00702201 0002	1 PZA INTERRUPTOR TERMOMAGNETICO 3X150 SQUARE, PRECIO UNITARIO \$ 8120.61	9,419.90
1246 11320011528C00702201 0003	1 PZA CENTRO DE CARGA 30 P. 3F C/TAPA, PRECIO UNITARIO \$ 6,685.25	7,754.90
1246 21320011528C00102101 0002	1 Pza Nebulizador Hudson Mod. 99598 7L, Precio Unitario \$10,100.00	11,716.00
1246 60100111528C00102301 0002	1 PZA. NO BREAK VICA GAMMA 3K 2700W, PRECIO UNITARIO \$ 19,847.42	19,897.42
1246 60100111528C00102301 0003	1 PZA. NO BREAK ALPHA 3K TORRE 3000W, PRECIO UNITARIO \$ 22,756.16	22,756.16
1247	Colecciones, Obras de Arte y Objetos Valiosos	32,049.60
1247 11320011528C00102101 0002	1 KIT GRANDE; INCLUYE 1 BANDERA CON MOÑO, TAMAÑO .90X1.50 MTS. DEL ESTADO DE CHIAPAS, EN TELA RASO, DOBLE TELA, DOS ESCUDOS EN SUBLIMACIÓN CON TIRANTES PARA SUJETAR, CON MOÑOS Y ASTA PARA BANDERA EN TAMAÑO REGLAMENTARIO, 3 BASES DE MADERA Y 1 MAZO DE JUEZ DE TAMAÑO ESTANDAR EN MATERIAL CAOBA, FRANJA EN COLOR ORO, TERMINADO BRILLOSO. PRECIO UNITARIO \$ 6,939.31	8,049.60
1247 11320011528C00102101 0003	2 PZAS ESCUDO DE CHIAPAS TALLADO EN MADERA DE 90 X 60 CMS, PRECIO UNITARIO \$10,344.83	24,000.00

**SISTEMA CONTABLE 2024**  
**RELACIÓN DE BIENES INMUEBLES QUE COMPONEN SU PATRIMONIO**  
**Cuenta Pública al 30 de junio de 2024**

Página 1 de 1  
Hora: 04:48:30p. m.  
Fecha: 22/07/2024

Código	Descripción del Bien	Valor en Libros
--------	----------------------	-----------------

---

**No presenta saldos a la fecha**

SISTEMA CONTABLE 2024  
RELACIÓN DE ACTIVOS INTANGIBLES QUE COMPONEN SU PATRIMONIO  
Cuenta Pública al 30 de junio de 2024

Página 1 de 1

Hora: 04:48:36p. m.

Fecha: 22/07/2024

Código	Descripción del Bien	Valor en Libros
1254	Licencias	558,888.00
1254 11320011528C00102101 0002	73 Pzas. Licencia Microsoft Office 2019, Licenciamiento por Volumen Open Gobierno Office Standard 2019. Precio Unitario \$6,600.00	558,888.00