

**SISTEMA CONTABLE 2024**  
**ESTADO DE SITUACIÓN FINANCIERA**  
**AL 30 DE JUNIO DEL 2024**  
 (Cifras en Pesos)

Concepto	2024	2023	Concepto	2024	2023
<b>ACTIVO</b>			<b>PASIVO</b>		
<b>Activo Circulante</b>			<b>Pasivo Circulante</b>		
Efectivo y Equivalentes	3,276,257.22	3,834,928.79	Cuentas por Pagar a Corto Plazo	617,196.82	1,651,468.15
Derechos a Recibir Efectivo o Equivalentes	537,501.99	0.00	Documentos por Pagar a Corto Plazo	0.00	0.00
Derechos a Recibir Bienes o Servicios	0.00	0.00	Porción a Corto Plazo de la Deuda Pública a Largo Plazo	0.00	0.00
Inventarios	0.00	0.00	Títulos y Valores a Corto Plazo	0.00	0.00
Almacenes	0.00	0.00	Pasivos Diferidos a Corto Plazo	0.00	0.00
Estimación por Pérdida o Deterioro de Activos Circulantes	0.00	0.00	Fondos y Bienes de Terceros en Garantía y/o Administración a Corto Plazo	0.00	0.00
Otros Activos Circulantes	0.00	0.00	Provisiones a Corto Plazo	0.00	0.00
			Otros Pasivos a Corto Plazo	0.00	0.00
<b>Total de Activos Circulantes</b>	<b>3,813,759.21</b>	<b>3,834,928.79</b>	<b>Total de Pasivos Circulantes</b>	<b>617,196.82</b>	<b>1,651,468.15</b>
<b>Activo No Circulante</b>			<b>Pasivo No Circulante</b>		
Inversiones Financieras a Largo Plazo	0.00	0.00	Cuentas por Pagar a Largo Plazo	0.00	0.00
Derechos a Recibir Efectivo o Equivalentes a Largo Plazo	0.00	0.00	Documentos por Pagar a Largo Plazo	0.00	0.00
Bienes Inmuebles, Infraestructura y Construcciones en Proceso	2,714,542.10	2,714,542.10	Deuda Pública a Largo Plazo	0.00	0.00
Bienes Muebles	8,315,981.00	9,733,295.18	Pasivos Diferidos a Largo Plazo	0.00	0.00
Activos Intangibles	0.00	0.00	Fondos y Bienes de Terceros en Garantía y/o Administración a Largo Plazo	0.00	0.00
Depreciación, Deterioro y Amortización Acumulada de Bienes	0.00	0.00	Provisiones a Largo Plazo	0.00	0.00
Activos Diferidos	0.00	0.00			
Estimación por Pérdida o Deterioro de Activos no Circulantes	0.00	0.00			
Otros Activos no Circulantes	0.00	0.00			
<b>Total de Activos No Circulantes</b>	<b>11,030,523.10</b>	<b>12,447,837.28</b>	<b>Total de Pasivos No Circulantes</b>	<b>0.00</b>	<b>0.00</b>
			<b>Total del Pasivo</b>	<b>617,196.82</b>	<b>1,651,468.15</b>
<b>Total del Activo</b>	<b>14,844,282.31</b>	<b>16,282,766.07</b>	<b>HACIENDA PÚBLICA / PATRIMONIO</b>		
			<b>Hacienda Pública/Patrimonio Contribuido</b>		
			Aportaciones	13,920.00	13,920.00
			Donaciones de Capital	0.00	0.00
			Actualización de la Hacienda Pública/Patrimonio	13,920.00	13,920.00
				0.00	0.00
			<b>Hacienda Pública/Patrimonio Generado</b>		
			Resultados del Ejercicio (Ahorro/Desahorro)	14,213,165.49	14,617,377.92
			Resultados de Ejercicios Anteriores	756,169.57	4,184,398.05
			Revalúos	13,456,995.92	10,432,979.87
			Reservas	0.00	0.00
			Rectificaciones de Resultados de Ejercicios Anteriores	0.00	0.00
				0.00	0.00
			<b>Exceso o Insuficiencia en la Actualización de la Hacienda Pública/Patrimonio</b>		
			Resultado por Posición Monetaria	0.00	0.00
			Resultado por Tenencia de Activos no Monetarios	0.00	0.00
				0.00	0.00
			<b>Total Hacienda Pública/Patrimonio</b>	<b>14,227,085.49</b>	<b>14,631,297.92</b>
			<b>Total del Pasivo y Hacienda Pública/Patrimonio</b>	<b>14,844,282.31</b>	<b>16,282,766.07</b>

SISTEMA CONTABLE 2024  
 ESTADO DE ACTIVIDADES  
 DEL 1o. DE ENERO AL 30 DE JUNIO DE 2024  
 (Cifras en Pesos)

Concepto	2024	2023
<b>INGRESOS Y OTROS BENEFICIOS</b>		
<i>Ingresos de Gestión</i>	<b>0.00</b>	<b>0.00</b>
Impuestos	0.00	0.00
Cuotas y Aportaciones de Seguridad Social	0.00	0.00
Contribuciones de Mejoras	0.00	0.00
Derechos	0.00	0.00
Productos	0.00	0.00
Aprovechamientos	0.00	0.00
Ingresos por Venta de Bienes y Prestación de Servicios	0.00	0.00
<i>Participaciones, Aportaciones, Convenios, Incentivos Derivados de la Colaboración Fiscal, Fondos Distintos de Aportaciones, Transferencias, Asignaciones, Subsidios y Subvenciones, y Pensiones y Jubilaciones</i>	<b>21,394,652.16</b>	<b>48,832,335.30</b>
Participaciones, Aportaciones, Convenios, Incentivos Derivados de la Colaboración Fiscal y Fondos Distintos de Aportaciones	0.00	0.00
Transferencias, Asignaciones, Subsidios y Subvenciones, y Pensiones y Jubilaciones	21,394,652.16	48,832,335.30
<i>Otros Ingresos y Beneficios</i>	<b>0.29</b>	<b>2.56</b>
Ingresos Financieros	0.00	0.00
Incremento por Variación de Inventarios	0.00	0.00
Disminución del Exceso de Estimaciones por Pérdida o Deterioro u Obsolescencia	0.00	0.00
Disminución del Exceso de Provisiones	0.00	0.00
Otros Ingresos y Beneficios Varios	0.29	2.56
<b>Total de Ingresos y Otros Beneficios</b>	<b>21,394,652.45</b>	<b>48,832,337.86</b>
<b>GASTOS Y OTRAS PÉRDIDAS</b>		
<i>Gastos de Funcionamiento</i>	<b>19,084,411.51</b>	<b>43,530,882.29</b>
Servicios Personales	14,314,106.57	35,101,541.46
Materiales y Suministros	3,382,069.97	6,015,243.09
Servicios Generales	1,388,234.97	2,414,097.74
<i>Transferencias, Asignaciones, Subsidios y Otras Ayudas</i>	<b>26,247.50</b>	<b>569,988.22</b>
Transferencias Internas y Asignaciones al Sector Público	0.00	0.00
Transferencias al Resto del Sector Público	0.00	0.00
Subsidios y Subvenciones	26,247.50	569,988.22
Ayudas Sociales	0.00	0.00
Pensiones y Jubilaciones	0.00	0.00
Transferencias a Fideicomisos, Mandatos y Contratos Análogos	0.00	0.00
Transferencias a la Seguridad Social	0.00	0.00
Donativos	0.00	0.00
Transferencias al Exterior	0.00	0.00
<i>Participaciones y Aportaciones</i>	<b>0.00</b>	<b>0.00</b>
Participaciones	0.00	0.00
Aportaciones	0.00	0.00
Convenios	0.00	0.00
<i>Intereses, Comisiones y Otros Gastos de la Deuda Pública</i>	<b>0.00</b>	<b>0.00</b>
Intereses de la Deuda Pública	0.00	0.00
Comisiones de la Deuda Pública	0.00	0.00
Gastos de la Deuda Pública	0.00	0.00
Costo por Coberturas	0.00	0.00
Apoyos Financieros	0.00	0.00
<i>Otros Gastos y Pérdidas Extraordinarias</i>	<b>1,527,823.87</b>	<b>547,069.30</b>
Estimaciones, Depreciaciones, Deterioros, Obsolescencia y Amortizaciones	1,527,823.57	340,230.28
Provisiones	0.00	0.00
Disminución de Inventarios	0.00	0.00
Otros Gastos	0.30	206,839.02
<i>Inversión Pública</i>	<b>0.00</b>	<b>0.00</b>
Inversión Pública no Capitalizable	0.00	0.00
<b>Total de Gastos y Otras Pérdidas</b>	<b>20,638,482.88</b>	<b>44,647,939.81</b>
<b>Resultados del Ejercicio (Ahorro/Desahorro)</b>	<b>756,169.57</b>	<b>4,184,398.05</b>

**GOBIERNO CONSTITUCIONAL DEL ESTADO DE CHIAPAS**  
**COORDINACIÓN ESTATAL PARA EL MEJORAMIENTO DEL ZOOLOGICO "MIGUEL**  
**ÁLVAREZ DEL TORO"**

**SISTEMA CONTABLE 2024**  
**ESTADO DE VARIACIÓN EN LA HACIENDA PÚBLICA**  
**DEL 01 DE ENERO AL 30 DE JUNIO DE 2024**

(Cifras en Pesos)

Página 1 de 1

Fecha:

24/07/2024

Concepto	Hacienda Pública / Patrimonio Contribuido	Hacienda Pública / Patrimonio Generado de Ejercicios Anteriores	Hacienda Pública / Patrimonio Generado del Ejercicio	Exceso o Insuficiencia en la Actualización de la Hacienda Pública/Patrimonio	Total
Hacienda Pública / Patrimonio Contribuido Neto de 2023	13,920.00				13,920.00
Aportaciones	0.00				0.00
Donaciones de Capital	13,920.00				13,920.00
Actualización de la Hacienda Pública/Patrimonio	0.00				0.00
Hacienda Pública / Patrimonio Generado Neto de 2023		10,432,979.87	4,184,398.05		14,617,377.92
Resultados del Ejercicio (Ahorro/Desahorro)			4,184,398.05		4,184,398.05
Resultado de Ejercicios Anteriores		10,432,979.87			10,432,979.87
Revalúos		0.00			0.00
Reservas		0.00			0.00
Rectificaciones de Resultados de Ejercicios Anteriores		0.00			0.00
<b>Exceso o Insuficiencia en la Actualización de la Hacienda Pública / Patrimonio Neto de 2023</b>				0.00	0.00
Resultado por Posición Monetaria				0.00	0.00
Resultado por Tenencia de Activos no Monetarios				0.00	0.00
<b>Hacienda Pública / Patrimonio Neto Final de 2023</b>	<b>13,920.00</b>	<b>10,432,979.87</b>	<b>4,184,398.05</b>	<b>0.00</b>	<b>14,631,297.92</b>
<b>Cambios en la Hacienda Pública / Patrimonio Contribuido Neto de 2024</b>	0.00				0.00
Aportaciones	0.00				0.00
Donaciones de Capital	0.00				0.00
Actualización de la Hacienda Pública/Patrimonio	0.00				0.00
<b>Variaciones de la Hacienda Pública / Patrimonio Generado Neto de 2024</b>		3,024,016.05	(3,428,228.48)		(404,212.43)
Resultados del Ejercicio (Ahorro/Desahorro)			756,169.57		756,169.57
Resultados de Ejercicios Anteriores		3,024,016.05	(4,184,398.05)		(1,160,382.00)
Revalúos			0.00		0.00
Reservas			0.00		0.00
Rectificaciones de Resultados de Ejercicios Anteriores			0.00		0.00
<b>Cambios en el Exceso o Insuficiencia en la Actualización de la Hacienda Pública / Patrimonio Neto de 2024</b>				0.00	0.00
Resultado por Posición Monetaria				0.00	0.00
Resultado por Tenencia de Activos no Monetarios				0.00	0.00
<b>Hacienda Pública / Patrimonio Neto Final de 2024</b>	<b>13,920.00</b>	<b>13,456,995.92</b>	<b>756,169.57</b>	<b>0.00</b>	<b>14,227,085.49</b>

**SISTEMA CONTABLE 2024**  
**ESTADO DE CAMBIOS EN LA SITUACIÓN FINANCIERA**  
**DEL 1o. DE ENERO AL 30 DE JUNIO DE 2024**  
 (Cifras en Pesos)

Concepto	Origen	Aplicación
<b>ACTIVO</b>	<b>1,975,985.75</b>	<b>537,501.99</b>
<b>Activo Circulante</b>	<b>558,671.57</b>	<b>537,501.99</b>
Efectivo y Equivalentes	558,671.57	0.00
Derechos a Recibir Efectivo o Equivalentes	0.00	537,501.99
Derechos a Recibir Bienes o Servicios	0.00	0.00
Inventarios	0.00	0.00
Almacenes	0.00	0.00
Estimación por Pérdida o Deterioro de Activos Circulantes	0.00	0.00
Otros Activos Circulantes	0.00	0.00
<b>Activo No Circulante</b>	<b>1,417,314.18</b>	<b>0.00</b>
Inversiones Financieras a Largo Plazo	0.00	0.00
Derechos a Recibir Efectivo o Equivalentes a Largo Plazo	0.00	0.00
Bienes Inmuebles, Infraestructura y Construcciones en Proceso	0.00	0.00
Bienes Muebles	1,417,314.18	0.00
Activos Intangibles	0.00	0.00
Depreciación, Deterioro y Amortización Acumulada de Bienes	0.00	0.00
Activos Diferidos	0.00	0.00
Estimación por Pérdida o Deterioro de Activos no Circulantes	0.00	0.00
Otros Activos no Circulantes	0.00	0.00
<b>PASIVO</b>	<b>0.00</b>	<b>1,034,271.33</b>
<b>Pasivo Circulante</b>	<b>0.00</b>	<b>1,034,271.33</b>
Cuentas por Pagar a Corto Plazo	0.00	1,034,271.33
Documentos por Pagar a Corto Plazo	0.00	0.00
Porción a Corto Plazo de la Deuda Pública a Largo Plazo	0.00	0.00
Títulos y Valores a Corto Plazo	0.00	0.00
Pasivos Diferidos a Corto Plazo	0.00	0.00
Fondos y Bienes de Terceros en Garantía y/o Administración a Corto Plazo	0.00	0.00
Provisiones a Corto Plazo	0.00	0.00
Otros Pasivos a Corto Plazo	0.00	0.00
<b>Pasivo No Circulante</b>	<b>0.00</b>	<b>0.00</b>
Cuentas a Pagar a Largo Plazo	0.00	0.00
Documentos por Pagar a Largo Plazo	0.00	0.00
Deuda Pública a Largo Plazo	0.00	0.00
Pasivos Diferidos a Largo Plazo	0.00	0.00
Fondos y Bienes de Terceros en Garantía y/o Administración a Largo Plazo	0.00	0.00
Provisiones a Largo Plazo	0.00	0.00
<b>HACIENDA PÚBLICA/PATRIMONIO</b>	<b>3,024,016.05</b>	<b>3,428,228.48</b>
<b>Hacienda Pública/Patrimonio Contribuido</b>	<b>0.00</b>	<b>0.00</b>
Aportaciones	0.00	0.00
Donaciones de Capital	0.00	0.00
Actualización de la Hacienda Pública/Patrimonio	0.00	0.00
<b>Hacienda Pública/Patrimonio Generado</b>	<b>3,024,016.05</b>	<b>3,428,228.48</b>
Resultados del Ejercicio (Ahorro/Desahorro)	0.00	3,428,228.48
Resultados de Ejercicios Anteriores	3,024,016.05	0.00
Revalúos	0.00	0.00
Reservas	0.00	0.00
Rectificaciones de Resultados de Ejercicios Anteriores	0.00	0.00
<b>Exceso o Insuficiencia en la Actualización de la Hacienda Pública/Patrimonio</b>	<b>0.00</b>	<b>0.00</b>
Resultado por Posición Monetaria	0.00	0.00
Resultado por Tenencia de Activos no Monetarios	0.00	0.00

**SISTEMA CONTABLE 2024**  
**ESTADO DE FLUJOS DE EFECTIVO**  
**DEL 01 DE ENERO AL 30 DE JUNIO DE 2024**  
 (Cifras en Pesos)

Página 1 de 2

Fecha: 24/07/2024

Concepto	2024	2023
<b>Flujos de Efectivo de las Actividades de Operación</b>		
<b>Origen</b>	<b>21,394,652.45</b>	<b>48,832,337.86</b>
Impuestos	0.00	0.00
Cuotas y Aportaciones de Seguridad Social	0.00	0.00
Contribuciones de Mejoras	0.00	0.00
Derechos	0.00	0.00
Productos	0.00	0.00
Aprovechamientos	0.00	0.00
Ingresos por Venta de Bienes y Prestación de Servicios	0.00	0.00
Participaciones, Aportaciones, Convenios, Incentivos Derivados de la Colaboración Fiscal y Fondos Distintos de Aportaciones	0.00	0.00
Transferencias, Asignaciones, Subsidios y Subvenciones, y Pensiones y Jubilaciones	0.00	0.00
Otros Orígenes de Operación	21,394,652.45	48,832,337.86
<b>Aplicación</b>	<b>20,638,482.88</b>	<b>44,647,939.81</b>
Servicios Personales	14,314,106.57	35,101,541.46
Materiales y Suministros	3,382,069.97	6,015,243.09
Servicios Generales	1,388,234.97	2,414,097.74
Transferencias Internas y Asignaciones al Sector Público	0.00	0.00
Transferencias al Resto del Sector Público	0.00	0.00
Subsidios y Subvenciones	26,247.50	569,988.22
Ayudas Sociales	0.00	0.00
Pensiones y Jubilaciones	0.00	0.00
Transferencias a Fideicomisos, Mandatos y Contratos Análogos	0.00	0.00
Transferencias a la Seguridad Social	0.00	0.00
Donativos	0.00	0.00
Transferencias al Exterior	0.00	0.00
Participaciones	0.00	0.00
Aportaciones	0.00	0.00
Convenios	0.00	0.00
Otras Aplicaciones de Operación	1,527,823.87	547,069.30
<b>Flujos Netos de Efectivo de las Actividades de Operación</b>	<b>756,169.57</b>	<b>4,184,398.05</b>
<b>Flujos de Efectivo de las Actividades de Inversión</b>		
<b>Origen</b>	<b>4,571,879.62</b>	<b>2,987,672.39</b>
Bienes Inmuebles, Infraestructura y Construcciones en Proceso	0.00	0.00
Bienes Muebles	1,547,863.57	214,159.03
Otros Orígenes de Inversión	3,024,016.05	2,773,513.36
<b>Aplicación</b>	<b>4,852,449.43</b>	<b>4,080,232.38</b>
Bienes Inmuebles, Infraestructura y Construcciones en Proceso	0.00	2,714,542.10
Bienes Muebles	130,549.39	908,626.47
Otras Aplicaciones de Inversión	4,721,900.04	457,063.81
<b>Flujos Netos de Efectivo de las Actividades de Inversión</b>	<b>(280,569.81)</b>	<b>(1,092,559.99)</b>
<b>Flujos de Efectivo de las Actividades de Financiamiento</b>		
<b>Origen</b>	<b>10,683.34</b>	<b>737,504.21</b>
Endeudamiento Neto	0.00	0.00
Interno	0.00	0.00
Externo	0.00	0.00
Otros Orígenes de Financiamiento	10,683.34	737,504.21
<b>Aplicación</b>	<b>1,044,954.67</b>	<b>1,582,015.57</b>
Servicios de la Deuda	0.00	0.00
Interno	0.00	0.00
Externo	0.00	0.00
Otras Aplicaciones de Financiamiento	1,044,954.67	1,582,015.57
<b>Flujos Netos de Efectivo por Actividades de Financiamiento</b>	<b>(1,034,271.33)</b>	<b>(844,511.36)</b>
<b>Incremento/Disminución Neta en el Efectivo y Equivalentes al Efectivo</b>	<b>(558,671.57)</b>	<b>2,247,326.70</b>
<b>Efectivo y Equivalentes al Efectivo al Inicio del Ejercicio</b>	<b>3,834,928.79</b>	<b>1,587,602.09</b>
<b>Efectivo y Equivalentes al Efectivo al Final del Ejercicio</b>	<b>3,276,257.22</b>	<b>3,834,928.79</b>



Gobierno Constitucional del Estado de Chiapas  
COORDINACIÓN ESTATAL PARA EL MEJORAMIENTO DEL ZOOLOGICO "MIGUEL ÁLVAREZ DEL TORO"

SISTEMA CONTABLE 2024  
ESTADO DE FLUJOS DE EFECTIVO  
DEL 01 DE ENERO AL 30 DE JUNIO DE 2024  
(Cifras en Pesos)

Concepto	2024	2023
----------	------	------

"Bajo protesta de decir verdad declaramos que los Estados Financieros y sus notas, son razonablemente correctos y son responsabilidad del emisor".

**GOBIERNO CONSTITUCIONAL DEL ESTADO DE CHIAPAS**  
**COORDINACIÓN ESTATAL PARA EL MEJORAMIENTO DEL ZOOLOGICO "MIGUEL**  
**ÁLVAREZ DEL TORO"**

**SISTEMA CONTABLE 2024**  
**ESTADO ANALITICO DEL ACTIVO**  
**DEL 01 DE ENERO AL 30 DE JUNIO DEL 2024**

(Cifras en Pesos)

Página 1 de 1

Fecha: 24/07/2024

Concepto	Saldo Inicial	Cargos del Período	Abonos del Período	Saldo Final	Variación del Período
<b>ACTIVO</b>	<b>16,282,766.07</b>	<b>26,914,640.34</b>	<b>28,353,124.10</b>	<b>14,844,282.31</b>	<b>(1,438,483.76)</b>
<b>ACTIVO CIRCULANTE</b>	<b>3,834,928.79</b>	<b>26,763,089.39</b>	<b>26,784,258.97</b>	<b>3,813,759.21</b>	<b>(21,169.58)</b>
Efectivo y Equivalentes	3,834,928.79	24,927,364.31	25,486,035.88	3,276,257.22	(558,671.57)
Derechos a Recibir Efectivo o Equivalentes	0.00	1,835,725.08	1,298,223.09	537,501.99	537,501.99
Derechos a Recibir Bienes o Servicios	0.00	0.00	0.00	0.00	0.00
Inventarios	0.00	0.00	0.00	0.00	0.00
Almacenes	0.00	0.00	0.00	0.00	0.00
Estimación por Pérdida o Deterioro de Activos Circulantes	0.00	0.00	0.00	0.00	0.00
Otros Activos Circulantes	0.00	0.00	0.00	0.00	0.00
<b>ACTIVO NO CIRCULANTE</b>	<b>12,447,837.28</b>	<b>151,550.95</b>	<b>1,568,865.13</b>	<b>11,030,523.10</b>	<b>(1,417,314.18)</b>
Inversiones Financieras a Largo Plazo	0.00	0.00	0.00	0.00	0.00
Derechos a Recibir Efectivo o Equivalentes a Largo Plazo	0.00	0.00	0.00	0.00	0.00
Bienes Inmuebles, Infraestructura y Construcciones en Proceso	2,714,542.10	0.00	0.00	2,714,542.10	0.00
Bienes Muebles	9,733,295.18	151,550.95	1,568,865.13	8,315,981.00	(1,417,314.18)
Activos Intangibles	0.00	0.00	0.00	0.00	0.00
Depreciación, Deterioro y Amortización Acumulada de Bienes	0.00	0.00	0.00	0.00	0.00
Activos Diferidos	0.00	0.00	0.00	0.00	0.00
Estimación por Pérdida o Deterioro de Activos no Circulantes	0.00	0.00	0.00	0.00	0.00
Otros Activos no Circulantes	0.00	0.00	0.00	0.00	0.00

**COORDINACIÓN ESTATAL PARA EL MEJORAMIENTO DEL ZOOLOGICO "MIGUEL ÁLVAREZ  
 DEL TORO"**
**SISTEMA CONTABLE 2024**
**ESTADO ANALÍTICO DE LA DEUDA Y OTROS PASIVOS**
**DEL 1o. DE ENERO AL 30 DE JUNIO DE 2024**
**(Cifras en Pesos)**

Página 1 de 1

24/07/2024

Fecha:

DENOMINACIÓN DE LAS DEUDAS	MONEDA DE CONTRATACIÓN	INSTITUCIÓN O PAIS ACREEDOR	SALDO INICIAL DEL PERÍODO	SALDO FINAL DEL PERÍODO
<b>DEUDA PÚBLICA</b>				
<b>Corto Plazo</b>				
<b>Deuda Interna</b>			<b>0.00</b>	<b>0.00</b>
Instituciones de Crédito				
BBVA MEXICO, S.A.	Moneda Nacional	México	0.00	0.00
BANOBRAS, S.N.C.	Moneda Nacional	México	0.00	0.00
BANORTE, S.A.	Moneda Nacional	México	0.00	0.00
INTERACCIONES, S.A.	Moneda Nacional	México	0.00	0.00
SANTANDER, S.A.	Moneda Nacional	México	0.00	0.00
SCOTIABANK INVERLAT, S.A.	Moneda Nacional	México	0.00	0.00
Títulos y Valores	Moneda Nacional	México	0.00	0.00
Arrendamientos Financieros	Moneda Nacional	México	0.00	0.00
<b>Deuda Externa</b>			<b>0.00</b>	<b>0.00</b>
Organismos Financieros Internacionales				
Deuda Bilateral				
Títulos y Valores				
Arrendamientos Financieros				
<b>Subtotal de Deuda Pública a Corto Plazo</b>			<b>0.00</b>	<b>0.00</b>
<b>Largo Plazo</b>				
<b>Deuda Interna</b>			<b>0.00</b>	<b>0.00</b>
Instituciones de Crédito				
BBVA MEXICO, S.A.	Moneda Nacional	México	0.00	0.00
BANOBRAS, S.N.C.	Moneda Nacional	México	0.00	0.00
BANORTE, S.A.	Moneda Nacional	México	0.00	0.00
SANTANDER, S.A.	Moneda Nacional	México	0.00	0.00
Títulos y Valores	Moneda Nacional	México	0.00	0.00
Arrendamientos Financieros	Moneda Nacional	México	0.00	0.00
<b>Deuda Externa</b>			<b>0.00</b>	<b>0.00</b>
Organismos Financieros Internacionales				
Deuda Bilateral				
Títulos y Valores				
Arrendamientos Financieros				
<b>Subtotal de Deuda Pública a Largo Plazo</b>			<b>0.00</b>	<b>0.00</b>
<b>Total de Otros Pasivos</b>	Moneda Nacional	México	<b>1,651,468.15</b>	<b>617,196.82</b>
<b>Total de Deuda Pública y Otros Pasivos</b>			<b>1,651,468.15</b>	<b>617,196.82</b>



GOBIERNO CONSTITUCIONAL DEL ESTADO DE CHIAPAS  
COORDINACIÓN ESTATAL PARA EL MEJORAMIENTO DEL ZOOLOGICO "MIGUEL  
ÁLVAREZ DEL TORO"

SISTEMA CONTABLE 2024  
INFORME SOBRE PASIVOS CONTINGENTES  
DEL 1o. DE ENERO AL 30 DE JUNIO DE 2024

Página 1 de 1  
Fecha: 24/07/2024

---

De conformidad a las Principales Reglas de Registro y Valoración del Patrimonio (Elementos Generales), emitidas por el Consejo Nacional de Armonización Contable, publicadas en el capítulo reformado en el Diario Oficial de la Federación el 06 de octubre del 2014, y última reforma del 23 de diciembre de 2020, los Pasivos Contingentes consideran:

- a) Una obligación posible, surgida a raíz de sucesos pasados, cuya existencia ha de ser confirmada sólo por la ocurrencia, o en su caso, por la no ocurrencia, de uno o más eventos inciertos en el futuro, que no están enteramente bajo el control del Ente Público.
- b) Una obligación presente, surgida a raíz de sucesos pasados, que no se ha reconocido contablemente porque: no es probable que la entidad tenga que satisfacerla, desprendiéndose de recursos que incorporen beneficios económicos; o bien el importe de la obligación no pueda ser medido con la suficiente fiabilidad.

Al respecto, se informa que éste Ente Público a esta fecha **NO cuenta con Pasivos Contingentes** significativos pendientes de pago, ya que estos se reconocen y se liquidan en el transcurso del ejercicio, en la vigencia del presupuesto.

---

## **NOTAS A LOS ESTADOS FINANCIEROS**

---

### **Introducción**

Atendiendo a lo establecido por el artículo 17 de la Ley General de Contabilidad Gubernamental, cada ente público es responsable de su contabilidad, de la operación del sistema y en consecuencia de la información que proporciona para la integración de la Cuenta Pública.

De conformidad al artículo 46, fracción I, inciso g), 47, 48 y 49 de la Ley General de Contabilidad Gubernamental, así como, a la normatividad emitida por el Consejo Nacional de Armonización Contable, a continuación, se presentan las notas a los estados financieros de la **Coordinación Estatal para el Mejoramiento del Zoológico “Miguel Álvarez del Toro”**, correspondiente al 30 de junio de 2024, con los siguientes apartados:

- **Notas de Gestión Administrativa,**
- **Notas de Desglose, y**
- **Notas de Memoria (Cuentas de Orden).**

### **NOTAS DE GESTIÓN ADMINISTRATIVA**

#### **1. Autorización e Historia**

##### ***a) Fecha de Creación del Ente Público***

La **Coordinación Estatal para el Mejoramiento del Zoológico “Miguel Álvarez del Toro”**; fue creado el 01 de Junio de 2013, mediante dictamen número SH/SUBA/DGRH/DO/210/2013, emitido por la Secretaría de Hacienda; publicado en el Periódico Oficial número 034; Tomo II de fecha 22 de mayo de 2013, se constituye como un Órgano Desconcentrado con plena Autonomía Administrativa, presupuestaría, técnica, de operación, de gestión y de ejecución, con facultades de decisiones, fomento y promoción en materia de la fauna nativa de la región.

##### ***b) Principales Cambios en su Estructura***

Con la creación de la **Coordinación Estatal para el Mejoramiento del Zoológico “Miguel Álvarez del Toro”**; mediante publicación número 601-A-2014, se emitió el Reglamento Interior, publicado en el Periódico Oficial del Gobierno del Estado número 119, Tomo III, con fecha 09 de julio de 2014, cuyo objetivo es coordinar el funcionamiento, operativo y administrativo. Ahora bien, con fecha 07 de octubre de 2015, número 1197-A-2015 se publicó en el Periódico Oficial del Estado número 203, Tomo III, en la cual se reforman, adicionan y derogan diversas disposiciones del reglamento interior.

Mediante Dictamen no. SH/CGRH/DEO/197/2019 de fecha 15 de octubre de 2019 en el cual se autorizan la adecuación de Estructura Orgánica a la **Coordinación Estatal para el Mejoramiento del Zoológico “Miguel Álvarez del Toro”**, Disposiciones legales, en el ejercicio de las atribuciones conferidas en el artículo 30 fracción XXXV del Decreto no.020 de la Ley Orgánica de la Administración Pública del Estado de Chiapas publicado en el Periódico Oficial no. 414, Tomo III, de fecha 08 de diciembre de 2018 y con fundamento en los artículos 13 fracción LIV, 33 fracción VIII, 39 fracción IV y 79 fracción I, del Reglamento Interior de la Secretaría de Hacienda, publicado en el Periódico Oficial no. 056 2ª Sección, Tomo III, Publicación no. 0535-A-2019, de fecha 18 de septiembre de 2019, así como lo establecido en el artículo 382, del Código de la Hacienda Pública para el Estado de Chiapas, la Secretaría de Hacienda es responsable de dictaminar la creación y modificación de estructuras orgánicas y plantilla de plazas de Proyectos Institucionales y de Inversión, de los Organismos Públicos del Poder Ejecutivo.

## 2. Panorama Económico y Financiero

La situación económica y financiera de la **Coordinación Estatal para el Mejoramiento del Zoológico “Miguel Álvarez del Toro”** fue aceptable durante el ejercicio; debido a que fueron tomados en cuenta todos los lineamientos y normas emitidos por el Consejo Nacional de Armonización Contable (CONAC), y los recursos ministrados por la Secretaría de Hacienda fueron presupuestados y erogados de manera adecuada tanto presupuestal, contable y financiera.

## 3. Organización y Objeto Social

### *a) Objeto Social*

La **Coordinación Estatal para el Mejoramiento del Zoológico “Miguel Álvarez del Toro”**, tiene como objeto promover la gestión sustentable del ZOOMAT, a fin de mantener la conservación y preservación de las especies que se encuentran en cautiverio considerando ejes rectores como es el estudio, manejo, protección y conservación de la fauna silvestre del Estado de Chiapas.

La **Coordinación Estatal para el Mejoramiento del Zoológico “Miguel Álvarez del Toro”**, es responsable de integrar y difundir con oportunidad las acciones y hechos de interés social, económico y político de la gestión gubernamental.

### *b) Principal Actividad*

- Dirigir los programas y proyectos de manejo y operación del Zoológico “Miguel Álvarez del Toro”.
- Celebrar acuerdos y convenios con zoológicos, instituciones de investigación y enseñanza nacional e internacional, organismo no gubernamental y organismos sociales para la captación de información e intercambio de experiencias.
- Proponer estrategias para la captación de fondos y apoyos que permiten obtener recursos adicionales, para cumplir con los objetivos del Zoológico.
- Coordinar el programa de divulgación, sobre la importancia de la conservación y de aprovechamiento sustentable de la fauna regional.
- Fomentar el intercambio de ejemplares vivos o inertes, con instituciones nacionales y extranjeras.
- Promover la investigación de la fauna silvestre de Chiapas, para generar información y difusión a la comunidad.
- Participar en los programas de acción para la recuperación de especies de fauna consideradas como endémicas, amenazadas o en peligro de extinción, para garantizar su permanencia en el Estado de Chiapas.
- Coordinar las acciones y estudio para la conservación de los recursos naturales.

### *c) Ejercicio Fiscal*

Ejercicio 2024

**d) Régimen Jurídico**

La **Coordinación Estatal para el Mejoramiento del Zoológico “Miguel Álvarez del Toro”**; está registrada ante el Servicio de Administración Tributaria como persona moral con fines no lucrativos, cuya actividad económica es la administración pública estatal en general, y sus obligaciones son las siguientes:

- Presentar declaración y pago provisional o definitivo del Impuesto sobre la Renta (ISR), Impuesto al Valor Agregado (IVA) e Impuesto Especial sobre Producción y Servicios (IEPS) propio o retenido.
- Presentar la declaración anual de entero de retenciones por salarios y asimilados a salarios.
- Presentar declaración informativa múltiple.
- Presentar declaración informativa de operaciones con terceros.

**e) Consideraciones Fiscales del Ente**

La **Coordinación Estatal para el Mejoramiento del Zoológico “Miguel Álvarez del Toro”**, se ubica dentro de las personas morales a que se refiere el artículo 95 y 102 de la Ley del Impuesto sobre la Renta (LISR), pero tiene otras obligaciones como:

- Pagos provisionales o definitivos de retenciones de ISSS.
- Aportaciones patronales al INFONAVIT.
- Aportaciones patronales al IMSS.
- 2 % del Impuesto Sobre Nóminas.
- 2 % del Impuesto Sobre Nóminas a prestadores de servicios.

**f) Estructura Organizacional Básica**

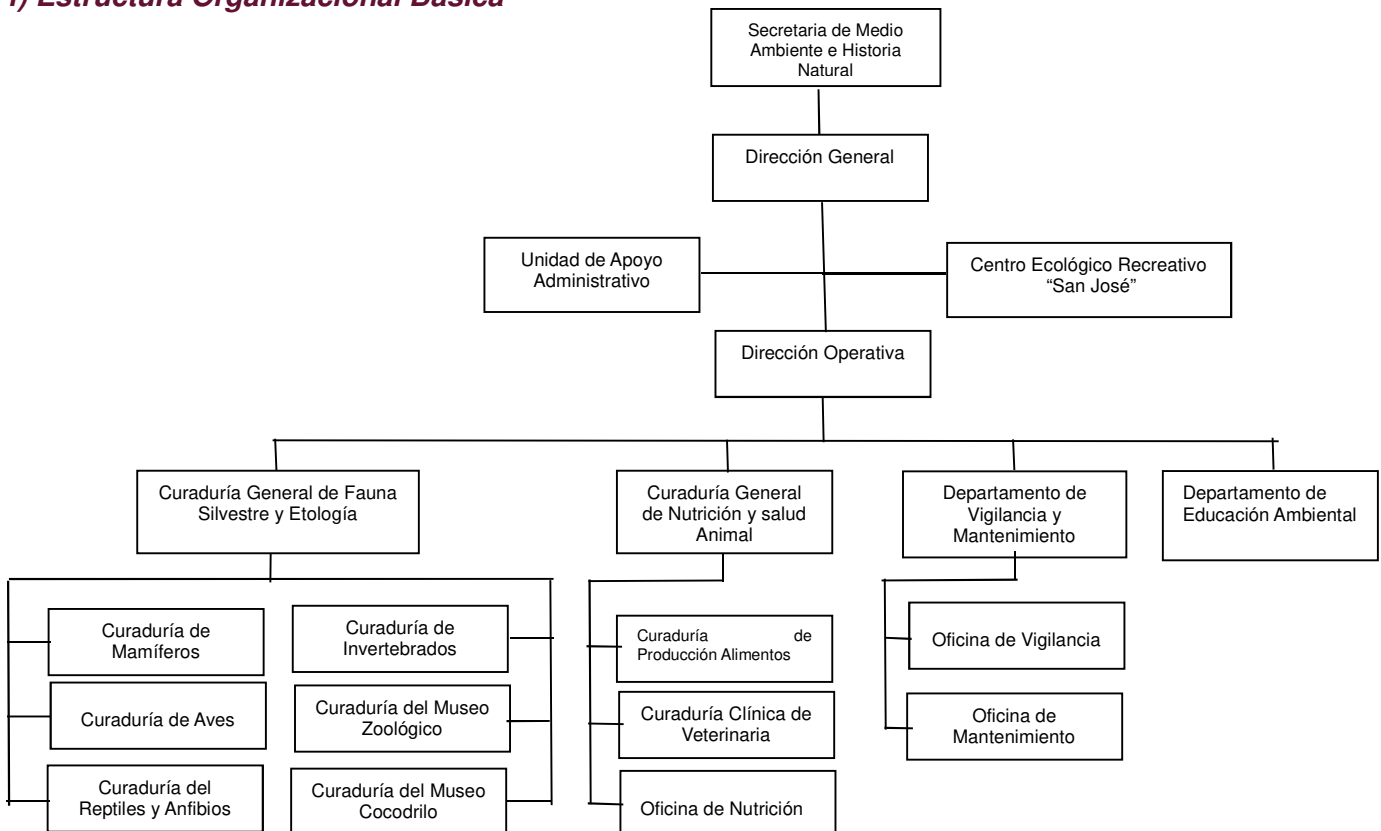

***g) Fideicomisos de los cuales es Fideicomitente o Fideicomisario, y Contratos Análogos, incluyendo Mandatos de los cuales es parte***

(No Aplica)

#### **4. Bases de Preparación de los Estados Financieros**

Para llevar a cabo la preparación de los Estados Financieros del presente ejercicio se consideró lo siguiente:

***a) Si se ha observado la normatividad emitida por el CONAC y las disposiciones legales aplicables.***

Se ha observado las disposiciones legales de la Normatividad emitida por el CONAC y la Ley General de Contabilidad Gubernamental (LGCG), siendo congruente con la armonización contable en la emisión de los estados financieros.

***b) La normatividad aplicada para el reconocimiento, valuación y revelación de los diferentes rubros de la información financiera, así como las bases de medición utilizadas para la elaboración de los estados financieros; por ejemplo: costo histórico, valor de realización, valor razonable, valor de recuperación o cualquier otro método empleado y los criterios de aplicación de los mismos.***

Todas las cuentas que afectan económicamente a la **Coordinación Estatal para el Mejoramiento del Zoológico “Miguel Álvarez del Toro”**, están cuantificados en términos monetarios y se registran al costo histórico. El costo histórico de las operaciones corresponde al monto erogado para su adquisición conforme a la documentación contable original justificativa y comprobatoria.

***c) Postulados Básicos de Contabilidad Gubernamental (PBCG).***

Las bases de preparación de los estados financieros de la **Coordinación Estatal para el Mejoramiento del Zoológico “Miguel Álvarez del Toro”**, aplican los postulados básicos siguientes:

- |  |   |
|--|---|
| 1. Sustancia Económica                   | 7. Consolidación de la Información Financiera |
| 2. Entes Públicos                        | 8. Devengo Contable                           |
| 3. Existencia Permanente                 | 9. Valuación                                  |
| 4. Revelación Suficiente                 | 10. Dualidad Económica                        |
| 5. Importancia Relativa                  | 11. Consistencia                              |
| 6. Registro e Integración Presupuestaria |   |

*d) Normatividad supletoria. En caso de emplear varios grupos de normatividades (normatividades supletorias), deberá realizar la justificación razonable correspondiente, su alineación con los PBCG y a las características cualitativas asociadas descritas en el Marco Conceptual de Contabilidad Gubernamental (MCCG) y sus modificaciones.*

(No Aplica)

*e) Para las Entidades que por primera vez estén implementando la base devengado de acuerdo a la Ley de Contabilidad; deberán revelar las nuevas políticas de reconocimiento, su plan de implementación, revelar los cambios en las políticas, la clasificación y medición de las mismas, así como su impacto en la información financiera, y presentar los últimos estados financieros con la normatividad anteriormente utilizada con las nuevas políticas para fines de comparación en la transición a la base de devengado.*

(No Aplica)

## **5. Políticas de Contabilidad Significativas**

(No Aplica)

## **6. Posición en Moneda Extranjera y Protección por Riesgo Cambiario**

(No Aplica)

## **7. Reporte Analítico del Activo**

En las reglas específicas del Registro y Valoración del Patrimonio emitidas por el Consejo Nacional de Armonización Contable, se definió como vida útil de un activo, al periodo durante el que se espera utilizar el activo, además, se menciona que se considerará que un activo tiene una vida útil indefinida cuando, sobre la base de un análisis de todos los factores relevantes, no exista un límite previsible al periodo a lo largo del cual se espera que el activo genere rendimientos económicos o potencial de servicio, o a la utilización en la producción de bienes y servicios públicos. Con base en estas reglas, los activos de la **Coordinación Estatal para el Mejoramiento del Zoológico “Miguel Álvarez del Toro”**, sitúa la valoración de sus bienes tangibles e intangibles aplicando la depreciación y amortización, utilizando el procedimiento establecido por el Consejo Nacional de Armonización Contable (CONAC).

Las principales variaciones que presenta el activo del 1 de enero al 30 de junio de 2024, se integra de la siguiente manera:

- a) La variación negativa por \$ 558,671.57, del rubro efectivo y equivalentes se debe a la falta de registro presupuestal y contable por pagos a proveedores, cancelación de los pasivos pagados durante el segundo trimestre, impuestos y otras contribuciones a corto plazo.
- b) La variación positiva por \$ 537,501.99, del rubro derechos a recibir efectivo o equivalentes se debe a los registros que quedaron pendientes por comprobar en los capítulos 1000 Servicios Personales, 2000 Materiales y Suministros, y 3000 Servicios Generales
- c) La variación negativa por \$1,417,314.18, del rubro Bienes Muebles se debe a las bajas de bienes, mismos que por el alto costo de reparación y por contar con piezas discontinuadas, la viabilidad de reparación es nula.

## **8. Fideicomisos, Mandatos y Análogos**

La **Coordinación Estatal para el Mejoramiento del Zoológico “Miguel Álvarez del Toro”** no tiene Fideicomisos bajo su responsabilidad o donde se haya hecho aportación de recursos alguna.

## **9. Reporte de la Recaudación**

(No Aplica)

## **10. Información sobre la Deuda y el Reporte Analítico de la Deuda**

(No Aplica)

## **11. Calificaciones Otorgadas**

(No Aplica)

## **12. Proceso de Mejora**

### ***a) Principales Políticas de Control Interno***

**Manual de Procedimientos:** Nos indica los procedimientos que debemos seguir de forma ordenada en el desarrollo de las actividades; evitando duplicidad de esfuerzos.

**Ley General de Contabilidad Gubernamental (LGCG):** Nos establece los criterios generales que rigen la contabilidad gubernamental y la emisión de información financiera, incluyendo la presupuestaria y programática en forma razonable y transparente.

**Normatividad Contable:** Tiene por objeto efectuar el registro contable de los recursos públicos y la preparación de informes financieros de forma armonizada, que dan transparencia para la interpretación, evaluación, fiscalización y entrega de informes; regulando las operaciones contables.

**Normas Presupuestarias:** Nos indica cómo se ejecuta el gasto público, administrándolo con eficiencia, eficacia, economía, transparencia y honradez, para rendir cuentas de los recursos públicos, así mismo contribuir a fortalecer la armonización presupuestaria y contable.

### ***b) Medidas de Desempeño Financiero, Metas y Alcance***

A través del proceso de armonización contable, se da un cambio transcendental para atender en tiempo y forma el nuevo esquema de la contabilidad gubernamental, logrando resultados en materia de información financiera, transparencia y rendición de cuentas, así como, mantener la liquidez y solvencia económica.

## **13. Información por Segmentos**

(No Aplica)

## **14. Eventos Posteriores al Cierre**

(No Aplica)

## 15. Partes Relacionadas

“No existen partes relacionadas que pudieran ejercer influencia significativa sobre la toma de decisiones financieras y operativas”

## 16. Responsabilidad sobre la Presentación Razonable de la Información Contable

“Bajo protesta de decir verdad declaramos que los Estados Financieros y sus Notas, son razonablemente correctos y son responsabilidad del emisor”

### NOTAS DE DESGLOSE

#### NOTAS AL ESTADO DE ACTIVIDADES

El Estado de Actividades refleja el resultado entre el saldo total de los ingresos captados y el saldo total de los gastos incurridos por la **Coordinación Estatal para el Mejoramiento del Zoológico “Miguel Álvarez del Toro”**, cuya diferencia positiva o negativa determina el ahorro o desahorro del 1 de enero al 30 de junio de 2024, sin considerar la inversión física en Bienes Muebles e Inmuebles, Infraestructura y Construcciones en Proceso. De esta forma el resultado durante este periodo refleja un ahorro por \$ 756,169.57.

## Ingresos y Otros Beneficios

### *Ingresos de Gestión*

***Participaciones, Aportaciones, Convenios, Incentivos Derivados de la Colaboración Fiscal, Fondos Distintos de Aportaciones, Transferencias, Asignaciones, Subsidios y Subvenciones, y Pensiones y Jubilaciones***

Al 30 de junio de 2024, el 15 % o más de este rubro están integrados por recursos presupuestales radicados a través de transferencias que la Secretaría de Hacienda realiza con base al presupuesto autorizado, para llevar a cabo las actividades de la **Coordinación Estatal para el Mejoramiento del Zoológico “Miguel Álvarez del Toro”**.

#### **PARTICIPACIONES, APORTACIONES, CONVENIOS, INCENTIVOS DERIVADOS DE LA COLABORACIÓN FISCAL, FONDOS DISTINTOS DE APORTACIONES, TRANSFERENCIAS, ASIGNACIONES, SUBSIDIOS Y SUBVENCIONES, Y PENSIONES Y JUBILACIONES**

( Cifras en Pesos )

CONCEPTO	NATURALEZA	2024	2023
Transferencias, Asignaciones, Subsidios y Subvenciones, y Pensiones y Jubilaciones	Acreedora	\$ 21,394,652.16	\$ 48,832,335.30
<b>SUMAS</b>		<b>\$ 21,394,652.16</b>	<b>\$ 48,832,335.30</b>



**Otros Ingresos y Beneficios**

El rubro de Otros Ingresos y Beneficios, corresponden a ingresos obtenidos al 30 de junio de 2024. A continuación, se explican aquellas que en lo individual representan el 15 % o más del total de las mismas, integrado por: Ingresos Financieros con un importe de \$ 0.29 por concepto de rendimientos generados de las cuentas bancarias.

<b>OTROS INGRESOS Y BENEFICIOS</b>			
<b>( Cifras en Pesos )</b>			
<b>CONCEPTO</b>	<b>NATURALEZA</b>	<b>2024</b>	<b>2023</b>
Otros Ingresos y Beneficios Varios	Acreedora	\$ 0.29	\$ 2.56
<b>SUMAS</b>		<b>\$ 0.29</b>	<b>\$ 2.56</b>
<b>TOTAL DE INGRESOS Y OTROS BENEFICIOS</b>		<b>\$ 21,394,652.45</b>	<b>\$ 48,832,337.86</b>

**Gastos y Otras Pérdidas**

**Gastos de Funcionamiento**

Los gastos de funcionamiento lo integran todas las erogaciones realizadas en la operatividad al 30 de junio de 2024, principalmente en los capítulos 1000 Servicios Personales, 2000 Materiales y Suministros, y 3000 Servicios Generales.

Del total de los Gastos de Funcionamiento, se explican aquellas que en lo individual representan el 15 % o más, de la totalidad de las mismas, el cual se integra de la siguiente manera: el importe de \$ 14,314,106.57 correspondiente a pagos de sueldos y salarios del personal que labora en La **Coordinación Estatal para el Mejoramiento del Zoológico “Miguel Álvarez del Toro”**, así como, el importe de \$ 3,382,069.97 del capítulo 2000 Materiales y Suministros, por concepto de compras e insumos recibidos durante la operatividad, correspondiente al 30 de junio de 2024.

<b>GASTOS DE FUNCIONAMIENTO</b>		
<b>( Cifras en Pesos )</b>		
<b>CONCEPTO</b>	<b>2024</b>	<b>2023</b>
Servicios Personales	\$ 14,314,106.57	\$ 35,101,541.46
Materiales y Suministros	3,382,069.97	6,015,243.09
Servicios Generales	1,388,234.97	2,414,097.74
<b>SUMAS</b>		<b>\$ 19,084,411.51</b>
<b>TOTAL DE GASTOS Y OTRAS PÉRDIDAS</b>		<b>\$ 43,530,882.29</b>

**Transferencias, Asignaciones, Subsidios y Otras Ayudas**

Las Transferencias, Asignaciones, Subsidios y Otras Ayudas, que en lo individual representan el 15 % o más del total del rubro, lo integran todas las erogaciones realizadas en la operatividad al 30 de junio de 2024, principalmente por el importe de \$ 26,247.50, por concepto de Subsidios y Subvenciones.

**GOBIERNO CONSTITUCIONAL DEL ESTADO DE CHIAPAS**  
**COORDINACIÓN ESTATAL PARA EL MEJORAMIENTO DEL ZOOLOGICO**  
**“MIGUEL ÁLVAREZ DEL TORO”**  
**NOTAS A LOS ESTADOS FINANCIEROS**  
**DEL 1 DE ENERO AL 30 DE JUNIO DE 2024**  
**(Cifras en Pesos)**

Página 9 de 20

Fecha: 30/07/2024

**TRANSFERENCIAS, ASIGNACIONES, SUBSIDIOS Y OTRAS AYUDAS**

( Cifras en Pesos )

CONCEPTO	2024	2023
Subsidios y Subvenciones	\$ 26,247.50	\$ 569,988.22
<b>SUMAS</b>	<b>\$ 26,247.50</b>	<b>\$ 569,988.22</b>

**Otros Gastos y Pérdidas Extraordinarias**

Dentro de este rubro se explican aquellas que en lo individual representan el 15 % o más, de la totalidad de las mismas, el cual se integra de la siguiente manera: con un importe de \$ 1,527,823.57 se encuentran el registro de bajas de bienes por pérdida, obsolescencia y deterioro.

También, por un importe de \$ 0.30 se encuentran los registros por los redondeos a cargo, por concepto de pagos de facturas e impuestos, al 30 de junio de 2024.

**OTROS GASTOS Y PÉRDIDAS EXTRAORDINARIAS**

( Cifras en Pesos )

CONCEPTO	2024	2023
Estimaciones, Depreciaciones, Deterioros, Obsolescencia y Amortizaciones	\$ 1,527,823.57	\$ 340,230.28
Otros Gastos	0.30	206,839.02
<b>SUMAS</b>	<b>\$ 1,527,823.87</b>	<b>\$ 547,069.30</b>

**TOTAL DE GASTOS Y OTRAS PÉRDIDAS**

**\$ 20,638,482.88**

**\$ 44,647,939.81**

**NOTAS AL ESTADO DE SITUACIÓN FINANCIERA**

El Estado de Situación Financiera muestra la posición financiera de la **Coordinación Estatal para el Mejoramiento del Zoológico “Miguel Álvarez del Toro”**, valuados y elaborados de acuerdo con los Postulados Básicos de Contabilidad Gubernamental, Normas y Metodología para la Emisión de Información Financiera y Estructura de los Estados Financieros del Ente Público y Característica de sus Notas, emitidos por el Consejo Nacional de Armonización Contable (CONAC), el cual refleja los bienes y derechos que se clasifican en rubros de acuerdo a su disponibilidad de liquidez al igual que sus obligaciones o compromisos, agrupándolas con relación a su exigibilidad.

**ACTIVO**

El activo se compone de los fondos, valores, derechos y bienes cuantificados en términos monetarios, los cuales dispone la **Coordinación Estatal para el Mejoramiento del Zoológico “Miguel Álvarez del Toro”**, para la operatividad y la prestación de servicios públicos, éste se integra como sigue:

## Circulante

### *Efectivo y Equivalentes*

El rubro de efectivo y equivalentes al 30 de junio de 2024, asciende a \$ 3,276,257.22, el cual representa el 85.9 % del total de activo circulante, se integra por la disponibilidad financiera para cubrir los compromisos de pagos a los diferentes proveedores, así como, pagos de impuestos y otras contribuciones; así también, para cubrir gastos menores y emergentes, mismos que se encuentran pendientes de ser reintegrados.

<b>EFFECTIVO Y EQUIVALENTES</b>		
( Cifras en Pesos )		
<b>CONCEPTO</b>	<b>2024</b>	<b>2023</b>
<b>Bancos/Dependencias y Otros</b>	\$ 19.30	\$ 0.80
<b>Fondos con Afectación Específica</b>	3,276,237.92	3,834,927.99
<b>SUMAS</b>	<b>\$ 3,276,257.22</b>	<b>\$ 3,834,928.79</b>

<b>FONDOS CON AFECTACIÓN ESPECÍFICA</b>	<b>2024</b>	<b>2023</b>
Ingresos Estatales	\$ 0.00	\$ 0.66
Fondo General de Participaciones	2,353,053.58	2,648,186.19
Fondo de Compensación	66,157.74	22,790.42
Otros Incentivos Económicos	461.84	388,124.16
Fondo de Fiscalización y Recaudación	67,609.84	202,541.09
ISR Participable Estatal	788,954.92	573,285.47
<b>SUMAS</b>	<b>\$ 3,276,237.92</b>	<b>\$ 3,834,927.99</b>

### *Derechos a Recibir Efectivo o Equivalentes*

Al 30 de junio de 2024, el rubro de derechos a recibir efectivo o equivalentes, se compone de los gastos a comprobar por funcionarios públicos, los cuales se encuentran pendientes de regularizar al 30 de junio de 2024. Derivado de lo anterior, se están realizando las gestiones necesarias ante la Secretaría de Hacienda para su comprobación y/o regularización.

**GOBIERNO CONSTITUCIONAL DEL ESTADO DE CHIAPAS**  
**COORDINACIÓN ESTATAL PARA EL MEJORAMIENTO DEL ZOOLOGICO**  
**“MIGUEL ÁLVAREZ DEL TORO”**  
**NOTAS A LOS ESTADOS FINANCIEROS**  
**DEL 1 DE ENERO AL 30 DE JUNIO DE 2024**  
**(Cifras en Pesos)**

Página 11 de 20

Fecha: 30/07/2024

En su totalidad este rubro asciende a \$ 537,501.99 y representa el 14.1 % del total del activo circulante.

<b>DERECHOS A RECIBIR EFECTIVO O EQUIVALENTES</b>			
( Cifras en Pesos )			
CONCEPTO	VENCIMIENTO (DÍAS)	2024	2023
<b>Deudores Diversos por Cobrar a Corto Plazo</b>	≤ 365	\$ 537,501.99	\$ 0.00
<b>SUMAS</b>		<b>\$ 537,501.99</b>	<b>\$ 0.00</b>

DEUDORES DIVERSOS POR COBRAR A CORTO PLAZO	VENCIMIENTO (DÍAS)	2024	2023
Gastos a Comprobar	≤ 365	\$ 537,501.99	\$ 0.00
<b>SUMAS</b>		<b>\$ 537,501.99</b>	<b>\$ 0.00</b>

### No Circulante

#### ***Bienes Inmuebles, Infraestructura y Construcciones en Proceso***

Al 30 de junio de 2024, este rubro del activo asciende a \$ 2,714,542.10 y representa el valor de toda la infraestructura tangible, edificios no habitacionales y terrenos propiedad de la **Coordinación Estatal para el Mejoramiento del Zoológico “Miguel Álvarez del Toro”**, así como, el valor de las obras que se encuentran en proceso de ejecución, además, del valor de las obras terminadas por transferir. Representa el 21.6 % del activo no circulante.

<b>BIENES INMUEBLES, INFRAESTRUCTURA Y CONSTRUCCIONES EN PROCESO</b>		
( Cifras en Pesos )		
CONCEPTO	2024	2023
<b>Construcciones en Proceso en Bienes Propios</b>	\$ 2,714,542.10	\$ 2,714,542.10
<b>SUMAS</b>		<b>\$ 2,714,542.10</b>

#### ***Bienes Muebles***

Este rubro representa los bienes muebles que son propiedad de la **Coordinación Estatal para el Mejoramiento del Zoológico “Miguel Álvarez del Toro”**, como son: Mobiliario y Equipo de Administración, Mobiliario y Equipo Educativo y Recreativo, Equipo e Instrumental Médico y de Laboratorio, Vehículos y Equipo de Transporte, Equipo de Defensa y Seguridad y Maquinaria, Otros Equipos y Herramientas, que aún se encuentran en buenas condiciones y que son básicos para la operatividad y el desarrollo de las funciones de las diferentes áreas del mismo; los cuales fueron adquiridos con recursos presupuestales en el periodo que se informa, así como, en ejercicios anteriores. También, se incluyen los bienes obtenidos mediante transferencias de otros entes públicos.

Al 30 de junio de 2024, este rubro asciende a \$ 8,315,981.00 y representa el 78.4 % del activo no circulante.

<b>BIENES MUEBLES</b>		
( Cifras en Pesos )		
CONCEPTO	2024	2023
Mobiliario y Equipo de Administración	\$ 1,466,529.87	\$ 1,507,559.15
Mobiliario y Equipo Educativo y Recreativo	229,600.21	229,600.21
Equipo e Instrumental Médico y de Laboratorio	3,274,555.38	3,144,005.99
Vehículos y Equipo de Transporte	2,719,698.97	4,197,955.15
Equipo de Defensa y Seguridad	133,711.83	133,711.83
Maquinaria, Otros Equipos y Herramientas	491,884.74	520,462.85
<b>SUMAS</b>	<b>\$ 8,315,981.00</b>	<b>\$ 9,733,295.18</b>

## PASIVO

Es el conjunto de cuentas que permite el registro de las obligaciones contraídas por la **Coordinación Estatal para el Mejoramiento del Zoológico “Miguel Álvarez del Toro”**, para el desarrollo de sus funciones y la prestación de los servicios públicos. Al 30 de junio de 2024, los estados financieros reflejan principalmente pasivo circulante o corto plazo, es decir, aquellas obligaciones en que la exigibilidad de pago es menor a un año.

### Circulante

#### *Cuentas por Pagar a Corto Plazo*

Al 30 de junio de 2024, este rubro asciende a \$ 617,196.82, el cual representa el 100 % del total del pasivo circulante, se integra principalmente por las prestaciones salariales como son: sueldos y salarios, prima vacacional, prima dominical, y aguinaldo devengado no pagado del periodo que se informa, y de ejercicios anteriores, así como, por las aportaciones patronales al IMSS, INFONAVIT, ISSTECH y 2 % del Impuesto Sobre Nóminas. Así mismo, por los compromisos contraídos por la adquisición de bienes de consumo e inventariables, y por la contratación de servicios con proveedores, necesarios para el funcionamiento del ente público, las cuales se encuentran pendiente de pago.

Además, se integra por las retenciones y contribuciones a favor de terceros como son: ISSS, 2 % del Impuesto sobre Nóminas, 10 % del I.S.R. por Arrendamiento y Honorarios, así como el 2 % del Impuesto sobre Nóminas a prestadores de servicios, y otras retenciones a terceros, los cuales se encuentran pendientes de enterar.

También, se encuentran registrados los rendimientos bancarios, y los anticipos de ministraciones, mismas que se encuentran pendientes de regularizar, para ello se está llevando a cabo las gestiones correspondientes ante la Secretaría de Hacienda para dicha regularización.

**GOBIERNO CONSTITUCIONAL DEL ESTADO DE CHIAPAS**  
**COORDINACIÓN ESTATAL PARA EL MEJORAMIENTO DEL ZOOLOGICO**  
**“MIGUEL ÁLVAREZ DEL TORO”**  
**NOTAS A LOS ESTADOS FINANCIEROS**  
**DEL 1 DE ENERO AL 30 DE JUNIO DE 2024**  
**(Cifras en Pesos)**

<b>CUENTAS POR PAGAR A CORTO PLAZO</b>			
<b>( Cifras en Pesos )</b>			
<b>CONCEPTO</b>	<b>VENCIMIENTO (DÍAS)</b>	<b>2024</b>	<b>2023</b>
<b>Servicios Personales por Pagar a Corto Plazo</b>	≤ 365	\$ 584,229.70	\$ 1,157,921.76
<b>Proveedores por Pagar a Corto Plazo</b>	≤ 365	14,751.07	18,077.24
<b>Contratistas por Obras Públicas por Pagar a Corto Plazo</b>	≤ 365	0.00	463,076.17
<b>Retenciones y Contribuciones por Pagar a Corto Plazo</b>	≤ 365	7,184.71	12,044.98
<b>Otras Cuentas por Pagar a Corto Plazo</b>	≤ 365	11,031.34	348.00
<b>SUMAS</b>		<b>\$ 617,196.92</b>	<b>\$ 1,651,468.15</b>

**NOTAS AL ESTADO DE VARIACIÓN EN LA HACIENDA PÚBLICA**

La Hacienda Pública representa el importe de los bienes y derechos que son propiedad de la **Coordinación Estatal para el Mejoramiento del Zoológico “Miguel Álvarez del Toro”**, dicho importe es modificado principalmente por el resultado positivo obtenido al 30 de junio de 2024, el cual asciende a \$ 756,169.57.

El Estado de Variación en la Hacienda Pública muestra las modificaciones o cambios realizados en la Hacienda Pública, dichas variaciones representan las adquisiciones de bienes muebles e inmuebles consideradas como inversión, así como, la disponibilidad para la continuidad de obras en proceso, de la misma manera, es afectado por el resultado derivado del registro de operaciones de ejercicios anteriores por reintegros, depuración contable, regularización de saldos; a la fecha que se informa, la Hacienda Pública refleja un saldo de \$ 14,227,085.49.

Así también, es modificado por el aumento o disminución al patrimonio, derivado del registro de movimientos realizados durante el periodo que se informa. A la fecha que se informa la modificación neta positiva al patrimonio es de \$ 756,169.57.

<b>HACIENDA PÚBLICA/PATRIMONIO</b>		
<b>( Cifras en Pesos )</b>		
<b>CONCEPTO</b>	<b>2024</b>	<b>2023</b>
<b>Patrimonio Contribuido</b>	\$ 13,920.00	\$ 13,920.00
<b>Patrimonio Generado</b>	14,213,165.49	14,617,377.92
<b>UMAS</b>		<b>\$ 14,227,085.49</b>
		<b>\$ 14,631,297.92</b>

## Patrimonio Contribuido

### *Donaciones de Capital*

El importe de \$13,920.00 corresponde a los bienes recibidos en donación de la Secretaría de Medio Ambiente e Historia Natural (SEMAHN), que consta de: dos Remolques de Lancha, con números económicos 2520050049 y 2520050050, placas 1BR5642 y 1BR5643, capacidad  $\frac{3}{4}$  toneladas, ambos asignados a vehículos y equipos de transporte para la **Coordinación Estatal para el Mejoramiento del Zoológico “Miguel Álvarez del Toro”**.

<b>PATRIMONIO CONTRIBUIDO</b>	<b>NATURALEZA</b>	<b>2024</b>	<b>2023</b>
Donaciones de Capital	Acreedora	\$ 13,920.00	\$ 13,920.00
<b>SUMAS</b>		<b>\$ 13,920.00</b>	<b>\$ 13,920.00</b>

## Patrimonio Generado

### *Resultados del Ejercicio (Ahorro/Desahorro)*

El resultado positivo obtenido al periodo que se informa asciende a \$ 756,169.57 y representa las adquisiciones de bienes muebles e inmuebles consideradas como inversión, así como, la disponibilidad financiera para cubrir gastos de operación y/o inversión.

<b>PATRIMONIO GENERADO</b>	<b>PROCEDENCIA</b>	<b>2024</b>	<b>2023</b>
Resultados del Ejercicio (Ahorro/Desahorro)	Ingresos y Otros Beneficios menos Gastos y Otras Pérdidas	\$ 756,169.57	\$ 4,184,398.05
<b>SUMAS</b>		<b>\$ 756,169.57</b>	<b>\$ 4,184,398.05</b>

### *Resultados de Ejercicios Anteriores*

Este rubro se integra principalmente por saldos de años anteriores, así como, por el traspaso del resultado del ejercicio anterior, efectuado al inicio del presente ejercicio; también se incluyen, aquellos movimientos realizados en el periodo que se informa por concepto de: bajas de activos por encontrarse defectuosos e inservibles, así como, reintegros de años anteriores y depuración de saldos.

<b>PATRIMONIO GENERADO</b>	<b>PROCEDENCIA</b>	<b>2024</b>	<b>2023</b>
Resultados de Ejercicios Anteriores	Traspaso de Saldos, Transferencias, Bajas de Bienes, Reintegros, y Depuración Contable.	\$ 13,456,995.92	\$ 10,432,979.87
<b>SUMAS</b>		<b>\$ 13,456,995.92</b>	<b>\$ 10,432,979.87</b>

## NOTAS AL ESTADO DE FLUJOS DE EFECTIVO

El Estado de Flujos de Efectivo, muestra los flujos de efectivo de la **Coordinación Estatal para el Mejoramiento del Zoológico “Miguel Álvarez del Toro”**, conformado por los elementos básicos: origen y aplicación de los recursos.

### ***Flujo de Efectivo de las Actividades de Operación***

Durante el periodo que se informa, los orígenes de actividades de operación cobrados fueron por la cantidad de \$ 21,394,652.45. Las aplicaciones de actividades de operación pagadas por el periodo comprendido del 1 de enero al 30 de junio de 2024, asciende a \$ 20,638,482.88, el cual refleja un flujo neto positivo por actividades de operación por un importe de \$ 756,169.57.

### ***Flujo de Efectivo de las Actividades de Inversión***

Durante el periodo que se informa, los orígenes de actividades de inversión cobrados fueron por la cantidad de \$ 4,571,879.62. Las aplicaciones de actividades de inversión pagadas por el periodo comprendido del 1 de enero al 30 de junio de 2024, asciende a \$ 4,852,449.43, el cual refleja un flujo neto a la baja por actividades de inversión por un importe de \$ 280,569.81.

### ***Flujo de Efectivo de las Actividades de Financiamiento***

Durante el periodo que se informa, los orígenes de actividades de financiamiento cobrados fueron por la cantidad de \$ 10,683.34. Las aplicaciones de actividades de financiamiento pagadas por el periodo comprendido del 1 de enero al 30 de junio de 2024, asciende a \$ 1,044,954.67, el cual refleja un flujo neto negativo por actividades de financiamiento por un importe de \$ 1,034,271.33.

### ***Incremento/Disminución Neta en el Efectivo y Equivalentes al Efectivo***

La Disminución neta en el efectivo y equivalentes al 30 de junio de 2024 tiene un saldo de \$ 558,671.57.

### ***Efectivo y Equivalentes al Efectivo al Final del Ejercicio***

Las cifras del efectivo y equivalentes al efectivo, al final del ejercicio que figuran en la última parte del Estado de Flujos de Efectivo, es el siguiente:

<b>EFFECTIVO Y EQUIVALENTES AL EFECTIVO AL FINAL DEL EJERCICIO</b>		
<b>( Cifras en Pesos )</b>		
<b>CONCEPTO</b>	<b>2024</b>	<b>2023</b>
<b>Efectivo y Equivalentes al Efectivo al Final del Ejercicio</b>	<b>\$ 3,276,257.22</b>	<b>\$ 3,834,928.79</b>

### ***Efectivo y Equivalentes***

El análisis de los saldos inicial y final del efectivo y equivalentes al efectivo, al final del ejercicio del estado de flujos de efectivo, respecto a la composición del rubro de efectivo y equivalentes es como sigue:



**GOBIERNO CONSTITUCIONAL DEL ESTADO DE CHIAPAS**  
**COORDINACIÓN ESTATAL PARA EL MEJORAMIENTO DEL ZOOLOGICO**  
**“MIGUEL ÁLVAREZ DEL TORO”**  
**NOTAS A LOS ESTADOS FINANCIEROS**  
**DEL 1 DE ENERO AL 30 DE JUNIO DE 2024**  
**(Cifras en Pesos)**

<b>EFFECTIVO Y EQUIVALENTES</b>		
( Cifras en Pesos )		
<b>CONCEPTO</b>	<b>2024</b>	<b>2023</b>
Bancos/Dependencias y Otros	\$ 19.30	\$ 0.80
Fondos con Afectación Específica	3,276,237.92	3,834,927.99
<b>TOTAL</b>	<b>\$ 3,276,257.22</b>	<b>\$ 3,834,928.79</b>

***Conciliación de Flujos de Efectivo Netos***

A continuación, se presenta la Conciliación de los Flujos de Efectivo Netos de las Actividades de Operación y saldos de Resultados del Ejercicio (Ahorro/Desahorro):

<b>CONCILIACIÓN DE FLUJOS DE EFECTIVO NETOS</b>		
( Cifras en Pesos )		
<b>CONCEPTO</b>	<b>2024</b>	<b>2023</b>
<b>Resultados del Ejercicio Ahorro/Desahorro</b>	<b>\$ 756,169.57</b>	<b>\$ 4,184,398.05</b>
<b>Movimientos de partidas (o rubros) que no afectan al efectivo</b>	<b>0</b>	<b>0</b>
Disminución de Inventarios	0	0
<b>Flujos de Efectivo Netos de las Actividades de Operación</b>	<b>\$ 756,169.57</b>	<b>\$ 4,184,398.05</b>

**CONCILIACIÓN ENTRE LOS INGRESOS PRESUPUESTARIOS Y CONTABLES,  
ASÍ COMO ENTRE LOS EGRESOS PRESUPUESTARIOS Y LOS GASTOS CONTABLES**

De conformidad a lo dispuesto por el “Acuerdo por el que se emite el formato de conciliación entre los ingresos presupuestarios y contables, así como entre los egresos presupuestarios y los gastos contables” y sus modificaciones, dictado por el Consejo Nacional de Armonización Contable, a continuación, se presenta la conciliación contable-presupuestaria, correspondiente del 1 de enero al 30 de junio de 2024:

**COORDINACIÓN ESTATAL PARA EL MEJORAMIENTO DEL ZOOLOGICO “MIGUEL ÁLVAREZ DEL TORO”**  
**CONCILIACIÓN ENTRE LOS INGRESOS PRESUPUESTARIOS Y CONTABLES**  
**DEL 1 DE ENERO AL 30 DE JUNIO DE 2024**  
**( Cifras en Pesos )**

CONCEPTO	2024
<b>1. Total de Ingresos Presupuestarios</b>	<b>\$ 21,394,652.16</b>
<b>2. Más Ingresos Contables No Presupuestarios</b>	<b>0.29</b>
2.1 Ingresos Financieros	0
2.2 Incremento por Variación de Inventarios	0
2.3 Disminución del Exceso de Estimaciones por Pérdida o Deterioro u Obsolescencia	0
2.4 Disminución del Exceso de Provisiones	0
2.5 Otros Ingresos y Beneficios Varios	0.29
2.6 Otros Ingresos Contables No Presupuestarios	0
<b>3. Menos Ingresos Presupuestarios No Contables</b>	<b>0.00</b>
3.1 Aprovechamientos Patrimoniales	0
3.2 Ingresos Derivados de Financiamientos	0
3.3 Otros Ingresos Presupuestarios No Contables	0
<b>4. Total de Ingresos Contables</b>	<b>\$ 21,394,652.45</b>

**GOBIERNO CONSTITUCIONAL DEL ESTADO DE CHIAPAS**  
**COORDINACIÓN ESTATAL PARA EL MEJORAMIENTO DEL ZOOLOGICO**  
**“MIGUEL ÁLVAREZ DEL TORO”**  
**NOTAS A LOS ESTADOS FINANCIEROS**  
**DEL 1 DE ENERO AL 30 DE JUNIO DE 2024**  
**(Cifras en Pesos)**

**COORDINACIÓN ESTATAL PARA EL MEJORAMIENTO DEL ZOOLOGICO “MIGUEL ÁLVAREZ DEL TORO”**  
**CONCILIACIÓN ENTRE LOS EGRESOS PRESUPUESTARIOS Y LOS GASTOS CONTABLES**  
**DEL 1 DE ENERO AL 30 DE JUNIO DE 2024**  
**( Cifras en Pesos )**

<b>CONCEPTO</b>	<b>2024</b>
<b>1. Total de Egresos Presupuestarios</b>	<b>\$ 19,110,659.01</b>
<b>2. Menos Egresos Presupuestarios No Contables</b>	<b>0.00</b>
2.1 Materias Primas y Materiales de Producción y Comercialización	0
2.2 Materiales y Suministros	0
2.3 Mobiliario y Equipo de Administración	0
2.4 Mobiliario y Equipo Educativo y Recreativo	0
2.5 Equipo e Instrumental Médico y de Laboratorio	0
2.6 Vehículos y Equipo de Transporte	0
2.7 Equipo de Defensa y Seguridad	0
2.8 Maquinaria, Otros Equipos y Herramientas	0
2.9 Activos Biológicos	0
2.10 Bienes Inmuebles	0
2.11 Activos Intangibles	0
2.12 Obra Pública en Bienes de Dominio Público	0
2.13 Obra Pública en Bienes Propios	0
2.14 Acciones y Participaciones de Capital	0
2.15 Compra de Títulos y Valores	0
2.16 Concesión de Préstamos	0
2.17 Inversiones en Fideicomisos, Mandatos y Otros Análogos	0
2.18 Provisiones para Contingencias y Otras Erogaciones Especiales	0
<b>3. Más Gastos Contables No Presupuestarios</b>	<b>1,527,823.87</b>
3.1 Estimaciones, Depreciaciones, Deterioros, Obsolescencia y Amortizaciones	1,527,823.57
3.2 Provisiones	0
3.3 Disminución de Inventarios	0
3.4 Otros Gastos	0.30
3.5 Inversión Pública no Capitalizable	0
3.6 Materiales y Suministros (consumos)	0
3.7 Otros Gastos Contables No Presupuestarios	0
<b>4. Total de Gastos Contables</b>	<b>\$ 20,638,482.88</b>

### NOTAS DE MEMORIA (CUENTAS DE ORDEN)

Las Notas de Memoria contienen información sobre las cuentas de orden tanto contables como presupuestarias que se utilizan para registrar los movimientos de valores que no afecten o modifiquen el Estado de Situación Financiera de la **Coordinación Estatal para el Mejoramiento del Zoológico “Miguel Álvarez del Toro”**, sin embargo, su incorporación en libros es necesaria con fines de recordatorio, de control y en general sobre los aspectos administrativos, o bien, para consignar sus derechos o responsabilidades contingentes que puedan, o no, presentarse en el futuro.

Al 30 de junio de 2024, las cuentas que se manejan para efectos de estas Notas son las siguientes:

#### Cuentas de Orden Contables

Bienes en Concesionados o en Comodato, contrato de comodato que celebra el Fideicomiso Público de la Administración e Inversión denominado “Fondo Estatal Ambiental (FESA)”, de la Secretaría de Medio Ambiente e Historia Natural; al 30 de junio de 2024.

<b>CUENTAS DE ORDEN CONTABLES</b> ( Cifras en Pesos )	
<b>CONCEPTO</b>	<b>2024</b>
<b>Valores</b>	<b>\$ 0</b>
<b>Emisión de Obligaciones</b>	<b>0</b>
<b>Avales y Garantías</b>	<b>0</b>
<b>Juicios</b>	<b>0</b>
<b>Mediante Proyectos para Prestación de Servicios (PPS) y Similares</b>	<b>0</b>
<b>Bienes en Concesionados o en Comodato</b>	<b>2,133,529.50</b>
<b>SUMAS</b>	<b>\$ 2,133,529.50</b>

<b>BIENES EN CONCESIONADOS O EN COMODATO</b>	<b>MONTO</b>
Vehículo Marca Ford F250 Mod. 2002 serie 3FTE18W32MA40530 fact. 9057	\$ 182,999.50
Vehículo Marca Renault Mod. 2023 serie 93Y9SONF8PJ325496	383,130.00
Vehículo Eléctrico tipo Trimoto, Ecológico modelo 2022 marca Vemex, serie 3A9VA273ONC214001	140,000.00
Vehículo Eléctrico tipo Trimoto, Ecológico de dos Plazas, modelo 2022 marca Vemex, serie 3A9VA1611NC214003	120,000.00
Vehículo Eléctrico tipo Trimoto, Ecológico de tres pasajeros, modelo Panther 2022 marca Vemex, serie 3A9VA1720NC214002	130,000.00
Incinerador ecológico de doble cámara, que incluye: cámara de ignición 850oc, cámara de retención 950oc, sistema lavador enfriador hidráulico, sistema de inyección de aire, chimenea de acero, puerto de muestreo, sistema desacelerador	1,177,400.00
<b>SUMAS</b>	<b>\$ 2,133,529.50</b>

## Cuentas de Orden Presupuestario

### ***Cuentas de Ingresos*** (No Aplica)

### ***Cuentas de Egresos***

Los saldos de los rubros de las cuentas de orden presupuestarias de egresos de la **Coordinación Estatal para el Mejoramiento del Zoológico “Miguel Álvarez del Toro”**, registrados del 1 de enero al 30 de junio de 2024, son las siguientes:

<b>CUENTAS DE ORDEN PRESUPUESTARIAS DE EGRESOS</b> ( Cifras en Pesos )	
<b>CONCEPTO</b>	<b>2024</b>
Presupuesto de Egresos Aprobado	45,686,268.13
Presupuesto de Egresos por Ejercer	28,342,896.06
Modificaciones al Presupuesto de Egresos Aprobado	1,768,564.86
Presupuesto de Egresos Comprometido	20,017,029.29
Presupuesto de Egresos Devengado	20,200,376.76
Presupuesto de Egresos Ejercido	19,873,376.20
<b>Presupuesto de Egresos Pagado</b>	<b>19,439,329.36</b>

**GOBIERNO CONSTITUCIONAL DEL ESTADO DE CHIAPAS**  
**COORDINACIÓN ESTATAL PARA EL MEJORAMIENTO DEL**  
**ZOOLOGÍCO "MIGUEL ÁLVAREZ DEL TORO"**  
**SISTEMA CONTABLE 2024**

**ESTADO ANALÍTICO DE INGRESOS/CON RECURSOS DEL EJERCICIO**

**DEL 1o. DE ENERO AL 30 DE JUNIO DE 2024**

Página 1 de 1  
24/07/2024

Fecha:

RUBRO DE INGRESOS	INGRESO					DIFERENCIA
	ESTIMADO	AMPLIACIONES Y REDUCCIONES	MODIFICADO	DEVENGADO	RECAUDADO	(RECAUDADO - ESTIMADO)
Impuestos	0.00	0.00	0.00	0.00	0.00	0.00
Cuotas y Aportaciones de Seguridad Social	0.00	0.00	0.00	0.00	0.00	0.00
Contribuciones de Mejoras	0.00	0.00	0.00	0.00	0.00	0.00
Derechos	0.00	0.00	0.00	0.00	0.00	0.00
Productos	0.00	0.00	0.00	0.00	0.00	0.00
Aprovechamientos	0.00	0.00	0.00	0.00	0.00	0.00
Ingresos por Venta de Bienes, Prestación de Servicios y Otros	0.00	0.00	0.00	0.00	0.00	0.00
Ingresos						
Participaciones, Aportaciones, Convenios, Incentivos	0.00	0.00	0.00	0.00	0.00	0.00
Derivados de la Colaboración Fiscal y Fondos Distintos de Aportaciones	0.00	0.00	0.00	0.00	0.00	0.00
Transferencias, Asignaciones, Subsidios y Subvenciones, y Pensiones y Jubilaciones	0.00	0.00	0.00	0.00	0.00	0.00
Ingresos Derivados de Financiamientos	0.00	0.00	0.00	0.00	0.00	0.00
<b>Total</b>	<b>0.00</b>	<b>0.00</b>	<b>0.00</b>	<b>0.00</b>	<b>0.00</b>	
<b>Ingresos Excedentes</b>						<b>0.00</b>

RUBRO DE INGRESOS	INGRESO					DIFERENCIA
	ESTIMADO	AMPLIACIONES Y REDUCCIONES	MODIFICADO	DEVENGADO	RECAUDADO	(RECAUDADO - ESTIMADO)
<b>Ingresos del Poder Ejecutivo Federal o Estatal y de los Municipios</b>	<b>0.00</b>	<b>0.00</b>	<b>0.00</b>	<b>0.00</b>	<b>0.00</b>	<b>0.00</b>
Impuestos	0.00	0.00	0.00	0.00	0.00	0.00
Cuotas y Aportaciones de Seguridad Social	0.00	0.00	0.00	0.00	0.00	0.00
Contribuciones de Mejoras	0.00	0.00	0.00	0.00	0.00	0.00
Derechos	0.00	0.00	0.00	0.00	0.00	0.00
Productos	0.00	0.00	0.00	0.00	0.00	0.00
Aprovechamientos	0.00	0.00	0.00	0.00	0.00	0.00
Participaciones, Aportaciones, Convenios, Incentivos	0.00	0.00	0.00	0.00	0.00	0.00
Derivados de la Colaboración Fiscal y Fondos Distintos de Aportaciones	0.00	0.00	0.00	0.00	0.00	0.00
Transferencias, Asignaciones, Subsidios y Subvenciones, y Pensiones y Jubilaciones	0.00	0.00	0.00	0.00	0.00	0.00
<b>Ingresos de los Entes públicos de los Poderes Legislativo y Judicial, de los Órganos Autónomos y del Sector Paraestatal o Paramunicipal, así como de las Empresas Productivas del Estado</b>	<b>0.00</b>	<b>0.00</b>	<b>0.00</b>	<b>0.00</b>	<b>0.00</b>	<b>0.00</b>
Cuotas y Aportaciones de Seguridad Social	0.00	0.00	0.00	0.00	0.00	0.00
Productos	0.00	0.00	0.00	0.00	0.00	0.00
Ingresos por Venta de Bienes, Prestación de Servicios y Otros Ingresos	0.00	0.00	0.00	0.00	0.00	0.00
Transferencias, Asignaciones, Subsidios y Subvenciones, y Pensiones y Jubilaciones	0.00	0.00	0.00	0.00	0.00	0.00
<b>Ingresos Derivados de Financiamiento</b>	<b>0.00</b>	<b>0.00</b>	<b>0.00</b>	<b>0.00</b>	<b>0.00</b>	<b>0.00</b>
Ingresos Derivados de Financiamientos	0.00	0.00	0.00	0.00	0.00	0.00
<b>Total</b>	<b>0.00</b>	<b>0.00</b>	<b>0.00</b>	<b>0.00</b>	<b>0.00</b>	
<b>Ingresos Excedentes</b>						<b>0.00</b>

**NO APLICA**



GOBIERNO DEL ESTADO DE CHIAPAS

RAMO O DEPENDENCIA: Coordinación Estatal para el Mejoramiento del Zoológico "Miguel Álvarez del Toro"

ESTADO ANALÍTICO DEL EJERCICIO DEL PRESUPUESTO DE EGRESOS CLASIFICACIÓN POR OBJETO DEL GASTO  
(CAPITULOS Y CONCEPTOS)

DEL 1 DE ENERO AL 30 DE JUNIO DE 2024

(Pesos)

RPA-1

CAPG	CG	DESCRIPCIÓN	PRESUPUESTO DE EGRESOS					SUBEJERCICIO
			APROBADO	AMPLIACIONES - REDUCCIONES	MODIFICADO	DEVENGADO	PAGADO	
<b>1000</b>		<b>Servicios Personales.</b>	<b>34,456,540.48</b>	<b>1,715,119.52</b>	<b>36,171,660.00</b>	<b>14,314,106.57</b>	<b>14,307,404.70</b>	<b>21,857,553.43</b>
	1100	Remuneraciones al Personal de Carácter Permanente.	14,336,075.03	975,041.84	15,311,116.87	7,208,083.56	7,201,381.69	8,103,033.31
	1200	Remuneraciones al Personal de Carácter Transitorio.	697,525.08	0.00	697,525.08	388,450.92	388,450.92	309,074.16
	1300	Remuneraciones Adicionales y Especiales.	10,553,554.43	606,368.36	11,159,922.79	3,217,585.21	3,217,585.21	7,942,337.58
	1400	Seguridad Social.	2,914,793.45	30,598.37	2,945,391.82	1,047,858.89	1,047,858.89	1,897,532.93
	1500	Otras Prestaciones Sociales y Económicas.	3,981,600.00	68,011.00	4,049,611.00	1,977,835.56	1,977,835.56	2,071,775.44
	1700	Pago de Estímulos a Servidores Públicos.	1,972,992.49	35,099.95	2,008,092.44	474,292.43	474,292.43	1,533,800.01
<b>2000</b>		<b>Materiales y Suministros</b>	<b>6,274,831.50</b>	<b>291,032.18</b>	<b>6,565,863.68</b>	<b>3,382,069.97</b>	<b>3,378,657.96</b>	<b>3,183,793.71</b>
	2100	Materiales de Administración, Emisión de Documentos y Artículos Oficiales.	112,034.03	-3,419.13	108,614.90	46,370.96	46,370.96	62,243.94
	2200	Alimentos y Utensilios.	4,941,511.31	-2,485.00	4,939,026.31	2,877,362.72	2,873,950.71	2,061,663.59
	2400	Materiales y Artículos de Construcción y de Reparación.	409,600.00	199,886.38	609,486.38	72,707.88	72,707.88	536,778.50
	2500	Productos Químicos, Farmacéuticos y de Laboratorio.	127,689.15	83,597.37	211,286.52	34,632.11	34,632.11	176,654.41
	2600	Combustibles, Lubricantes y Aditivos.	493,300.00	-3,047.44	490,252.56	260,809.53	260,809.53	229,443.03
	2700	Vestuario, Blancos, Prendas de Protección y Artículos Deportivos.	35,000.00	3,000.00	38,000.00	17,347.27	17,347.27	20,652.73
	2900	Herramientas, Refacciones y Accesorios Menores.	155,697.01	13,500.00	169,197.01	72,839.50	72,839.50	96,357.51
<b>3000</b>		<b>Servicios Generales.</b>	<b>4,954,896.15</b>	<b>-901,112.81</b>	<b>4,053,783.34</b>	<b>1,388,234.97</b>	<b>1,384,462.27</b>	<b>2,665,548.37</b>
	3100	Servicios Básicos.	101,400.00	0.00	101,400.00	48,938.06	48,938.06	52,461.94
	3200	Servicios de Arrendamiento.	60,000.00	0.00	60,000.00	24,499.53	24,499.53	35,500.47
	3300	Servicios Profesionales, Científicos, Técnicos y Otros Servicios.	1,490,628.55	-2,700.00	1,487,928.55	592,648.06	591,064.86	895,280.49
	3400	Servicios Financieros, Bancarios y Comerciales.	38,969.00	0.00	38,969.00	27,900.00	27,900.00	11,069.00
	3500	Servicios de Instalación, Reparación, Mantenimiento y Conservación.	2,391,662.22	-939,237.60	1,452,424.62	447,438.91	445,249.41	1,004,985.71
	3700	Servicios de Traslado y Viáticos.	175,420.08	0.00	175,420.08	39,448.00	39,448.00	135,972.08
	3900	Otros Servicios Generales.	696,816.30	40,824.79	737,641.09	207,362.41	207,362.41	530,278.68
<b>4000</b>		<b>Transferencias, Asignaciones, Subsidios y Otras Ayudas.</b>	<b>0.00</b>	<b>26,247.50</b>	<b>26,247.50</b>	<b>26,247.50</b>	<b>26,247.50</b>	<b>0.00</b>
	4300	Subsidios y Subvenciones.	0.00	26,247.50	26,247.50	26,247.50	26,247.50	0.00



GOBIERNO DEL ESTADO DE CHIAPAS

RAMO O DEPENDENCIA: Coordinación Estatal para el Mejoramiento del Zoológico "Miguel Álvarez del Toro"

ESTADO ANALÍTICO DEL EJERCICIO DEL PRESUPUESTO DE EGRESOS CLASIFICACIÓN POR OBJETO DEL GASTO  
(CAPITULOS Y CONCEPTOS)

DEL 1 DE ENERO AL 30 DE JUNIO DE 2024

(Pesos)

RPA-1

CAPG	CG	DESCRIPCIÓN	PRESUPUESTO DE EGRESOS					SUB EJERCICIO
			APROBADO	AMPLIACIONES - REDUCCIONES	MODIFICADO	DEVENGADO	PAGADO	
5000		Bienes Muebles, Inmuebles e Intangibles.	0.00	637,278.47	637,278.47	0.00	0.00	637,278.47
	5100	Mobiliario y Equipo de Administración.	0.00	68,025.43	68,025.43	0.00	0.00	68,025.43
	5300	Equipo e Instrumental Médico y de Laboratorio.	0.00	167,770.49	167,770.49	0.00	0.00	167,770.49
	5600	Maquinaria, Otros Equipos y Herramientas.	0.00	401,482.55	401,482.55	0.00	0.00	401,482.55
<b>TOTAL DEL GASTO:</b>			<b>45,686,268.13</b>	<b>1,768,564.86</b>	<b>47,454,832.99</b>	<b>19,110,659.01</b>	<b>19,096,772.43</b>	<b>28,344,173.98</b>





GOBIERNO DEL ESTADO DE CHIAPAS

RAMO O DEPENDENCIA: Coordinación Estatal para el Mejoramiento del Zoológico "Miguel Álvarez del Toro"

ESTADO ANALÍTICO DEL EJERCICIO DEL PRESUPUESTO DE EGRESOS CLASIFICACIÓN ECONÓMICA POR TIPO DE GASTO  
DEL 1 DE ENERO AL 30 DE JUNIO DE 2024

(Pesos)

RPA-2

CONCEPTO	PRESUPUESTO DE EGRESOS					SUBEJERCICIO
	APROBADO	AMPLIACIONES - REDUCCIONES	MODIFICADO	DEVENGADO	PAGADO	
<b>GASTO CORRIENTE</b>	44,035,062.28	1,768,564.86	45,803,627.14	18,987,161.37	18,973,274.79	26,816,465.77
<b>GASTO DE CAPITAL</b>	1,651,205.85	0.00	1,651,205.85	123,497.64	123,497.64	1,527,708.21
<b>AMORTIZACIÓN DE LA DEUDA Y DISMINUCIÓN DE PASIVOS</b>	0.00	0.00	0.00	0.00	0.00	0.00
<b>PENSIONES Y JUBILACIONES</b>	0.00	0.00	0.00	0.00	0.00	0.00
<b>PARTICIPACIONES</b>	0.00	0.00	0.00	0.00	0.00	0.00
<b>TOTAL DEL GASTO:</b>	<b>45,686,268.13</b>	<b>1,768,564.86</b>	<b>47,454,832.99</b>	<b>19,110,659.01</b>	<b>19,096,772.43</b>	<b>28,344,173.98</b>



**GOBIERNO CONSTITUCIONAL DEL ESTADO DE CHIAPAS**  
 RAMO O DEPENDENCIA: Coordinación Estatal para el Mejoramiento del Zoológico "Miguel Álvarez del Toro"  
**ESTADO ANALÍTICO DEL EJERCICIO DEL PRESUPUESTO DE EGRESOS EN CLASIFICACIÓN**  
**ADMINISTRATIVA/ORGANISMO**  
**DEL 1 DE ENERO AL 30 DE JUNIO DE 2024**

(Pesos)

RPA-3

CONCEPTO	PRESUPUESTO DE EGRESOS					SUB EJERCICIO
	APROBADO	AMPLIACIONES - REDUCCIONES	MODIFICADO	DEVENGADO	PAGADO	
<b>TOTAL</b>	<b>45,686,268.13</b>	<b>1,768,564.86</b>	<b>47,454,832.99</b>	<b>19,110,659.01</b>	<b>19,096,772.43</b>	<b>28,344,173.98</b>
<b>PODER EJECUTIVO</b>	<b>45,686,268.13</b>	<b>1,768,564.86</b>	<b>47,454,832.99</b>	<b>19,110,659.01</b>	<b>19,096,772.43</b>	<b>28,344,173.98</b>
Coordinación Estatal para el Mejoramiento del Zoológico "Miguel Álvarez del Toro"	45,686,268.13	1,768,564.86	47,454,832.99	19,110,659.01	19,096,772.43	28,344,173.98





GOBIERNO CONSTITUCIONAL DEL ESTADO DE CHIAPAS  
RAMO O DEPENDENCIA: Coordinación Estatal para el Mejoramiento del Zoológico "Miguel Álvarez del Toro"  
ESTADO ANALÍTICO DEL EJERCICIO DEL PRESUPUESTO DE EGRESOS EN CLASIFICACIÓN  
ADMINISTRATIVA/ENTIDADES  
DEL 1 DE ENERO AL 30 DE JUNIO DE 2024  
(Pesos)

RPA-5

CONCEPTO	PRESUPUESTO DE EGRESOS					SUBEJERCICIO
	APROBADO	AMPLIACIONES - REDUCCIONES	MODIFICADO	DEVENGADO	PAGADO	
ENTIDADES PARAESTATALES Y FIDEICOMISOS NO EMPRESARIALES Y NO FINANCIEROS	NO APLICA					
INSTITUCIONES PÚBLICAS DE SEGURIDAD SOCIAL	NO APLICA					



GOBIERNO DEL ESTADO DE CHIAPAS

RAMO O DEPENDENCIA: Coordinación Estatal para el Mejoramiento del Zoológico "Miguel Álvarez del Toro"

ESTADO ANALÍTICO DEL EJERCICIO DEL PRESUPUESTO DE EGRESOS CLASIFICACIÓN FUNCIONAL (FINALIDAD Y FUNCIÓN)

DEL 1 DE ENERO AL 30 DE junio DE 2024

(Pesos)

RPA-6

FI	FU	CONCEPTO	EGRESOS					SUB EJERCICIO
			APROBADO	AMPLIACIONES - REDUCCIONES	MODIFICADO	DEVENGADO	PAGADO	
2		<b>Desarrollo Social</b>	<b>45,686,268.13</b>	<b>1,768,564.86</b>	<b>47,454,832.99</b>	<b>19,110,659.01</b>	<b>19,096,772.43</b>	<b>28,344,173.98</b>
	2.1	Protección Ambiental	45,686,268.13	1,768,564.86	47,454,832.99	19,110,659.01	19,096,772.43	28,344,173.98
<b>TOTAL DEL GASTO:</b>			<b>45,686,268.13</b>	<b>1,768,564.86</b>	<b>47,454,832.99</b>	<b>19,110,659.01</b>	<b>19,096,772.43</b>	<b>28,344,173.98</b>

**GOBIERNO CONSTITUCIONAL DEL ESTADO DE CHIAPAS  
COORDINACIÓN ESTATAL PARA EL MEJORAMIENTO DEL ZOOLOGICO  
"MIGUEL ÁLVAREZ DEL TORO"**

**SISTEMA CONTABLE 2024  
ENDEUDAMIENTO NETO  
DEL 1o. DE ENERO AL 30 DE JUNIO DE 2024**

Página 1 de 1  
24/07/2024

Fecha:

IDENTIFICACIÓN DE CRÉDITO O INSTRUMENTO	CONTRATACIÓN/ COLOCACIÓN	AMORTIZACIÓN	ENDEUDAMIENTO NETO
CRÉDITOS BANCARIOS			

TOTAL CRÉDITOS BANCARIOS

OTROS INSTRUMENTOS DE DEUDA

**NO APLICA**

TOTAL OTROS INSTRUMENTOS DE DEUDA

TOTAL



**GOBIERNO CONSTITUCIONAL DEL ESTADO DE CHIAPAS  
COORDINACIÓN ESTATAL PARA EL MEJORAMIENTO DEL ZOOLOGICO  
"MIGUEL ÁLVAREZ DEL TORO"**

**SISTEMA CONTABLE 2024  
INTERESES DE LA DEUDA  
DEL 1o. DE ENERO AL 30 DE JUNIO DE 2024**

Fecha:

IDENTIFICACIÓN DE CRÉDITO O INSTRUMENTO	DEVENGADO	PAGADO
CRÉDITOS BANCARIOS		

TOTAL DE INTERESES DE CRÉDITOS BANCARIOS

OTROS INSTRUMENTOS DE DEUDA
-----------------------------

TOTAL DE INTERESES DE OTROS INSTRUMENTOS DE DEUDA

TOTAL

**NO APLICA**



**GOBIERNO DEL ESTADO DE CHIAPAS**  
 RAMO O DEPENDENCIA: Coordinación Estatal para el Mejoramiento del Zoológico "Miguel Álvarez del Toro"  
**GASTO POR CATEGORÍA PROGRAMÁTICA**  
 DEL 1 DE ENERO AL 30 DE JUNIO DE 2024  
 (Pesos)

RPA-7

CONCEPTO	PRESUPUESTO DE EGRESOS					SUBEJERCICIO
	APROBADO	AMPLIACIONES - REDUCCIONES	MODIFICADO	DEVENGADO	PAGADO	
<b>Programas</b>	<b>0.00</b>	<b>0.00</b>	<b>0.00</b>	<b>0.00</b>	<b>0.00</b>	<b>0.00</b>
<b>Subsidios: Sector Social y Privado o Entidades Federativas y Municipios</b>	<b>0.00</b>	<b>0.00</b>	<b>0.00</b>	<b>0.00</b>	<b>0.00</b>	<b>0.00</b>
Otros Subsidios	0.00	0.00	0.00	0.00	0.00	0.00
Sujetos a Reglas de Operación	0.00	0.00	0.00	0.00	0.00	0.00
<b>Desempeño de las Funciones</b>	<b>0.00</b>	<b>0.00</b>	<b>0.00</b>	<b>0.00</b>	<b>0.00</b>	<b>0.00</b>
Específicos	0.00	0.00	0.00	0.00	0.00	0.00
Funciones de las Fuerzas Armadas (Únicamente Gobierno Federal)	0.00	0.00	0.00	0.00	0.00	0.00
Planeación, seguimiento y evaluación de políticas públicas	0.00	0.00	0.00	0.00	0.00	0.00
Prestación de Servicios Públicos	0.00	0.00	0.00	0.00	0.00	0.00
Promoción y fomento	0.00	0.00	0.00	0.00	0.00	0.00
Provisión de Bienes Públicos	0.00	0.00	0.00	0.00	0.00	0.00
Proyectos de inversión	0.00	0.00	0.00	0.00	0.00	0.00
Regulación y supervisión	0.00	0.00	0.00	0.00	0.00	0.00
<b>Administrativos y de Apoyo</b>	<b>0.00</b>	<b>0.00</b>	<b>0.00</b>	<b>0.00</b>	<b>0.00</b>	<b>0.00</b>
Apoyo a la función pública y al mejoramiento de la gestión	0.00	0.00	0.00	0.00	0.00	0.00
Apoyo al proceso presupuestario y para mejorar la eficiencia institucional	0.00	0.00	0.00	0.00	0.00	0.00
Operaciones ajenas	0.00	0.00	0.00	0.00	0.00	0.00
<b>Compromisos</b>	<b>0.00</b>	<b>0.00</b>	<b>0.00</b>	<b>0.00</b>	<b>0.00</b>	<b>0.00</b>
Desastres Naturales	0.00	0.00	0.00	0.00	0.00	0.00
Obligaciones de cumplimiento de resolución jurisdiccional	0.00	0.00	0.00	0.00	0.00	0.00
<b>Obligaciones</b>	<b>0.00</b>	<b>0.00</b>	<b>0.00</b>	<b>0.00</b>	<b>0.00</b>	<b>0.00</b>
Aportaciones a fondos de estabilización	0.00	0.00	0.00	0.00	0.00	0.00
Aportaciones a fondos de inversión y reestructura de pensiones	0.00	0.00	0.00	0.00	0.00	0.00
Aportaciones a la seguridad social	0.00	0.00	0.00	0.00	0.00	0.00
Pensiones y jubilaciones	0.00	0.00	0.00	0.00	0.00	0.00
<b>Programas de Gasto Federalizado (Gobierno Federal)</b>	<b>0.00</b>	<b>0.00</b>	<b>0.00</b>	<b>0.00</b>	<b>0.00</b>	<b>0.00</b>
Gasto Federalizado	0.00	0.00	0.00	0.00	0.00	0.00
<b>Participaciones a entidades federativas y municipios</b>	<b>45,686,268.13</b>	<b>1,768,564.86</b>	<b>47,454,832.99</b>	<b>19,110,659.01</b>	<b>19,096,772.43</b>	<b>28,344,173.98</b>
<b>Costo financiero, deuda o apoyos a deudores y ahorradores de la banca</b>	<b>0.00</b>	<b>0.00</b>	<b>0.00</b>	<b>0.00</b>	<b>0.00</b>	<b>0.00</b>
<b>Adeudos de ejercicios fiscales anteriores</b>	<b>0.00</b>	<b>0.00</b>	<b>0.00</b>	<b>0.00</b>	<b>0.00</b>	<b>0.00</b>
<b>TOTAL DEL GASTO:</b>	<b>45,686,268.13</b>	<b>1,768,564.86</b>	<b>47,454,832.99</b>	<b>19,110,659.01</b>	<b>19,096,772.43</b>	<b>28,344,173.98</b>





GOBIERNO CONSTITUCIONAL DEL ESTADO DE CHIAPAS  
COORDINACION ESTATAL PARA EL MEJORAMIENTO DEL ZOOLOGICO "MIGUEL ALVAREZ DEL TORO"

PROGRAMAS Y PROYECTOS DE INVERSIÓN  
DEL 1 DE ENERO AL 30 DE JUNIO DE 2024

FF	RAMO	PF	PROYECTO ESTRATÉGICO	MUNICIPIO / COBERTURA	PRESUPUESTO DE EGRESOS				AVANCE % DEVENGADO/ MODIFICADO
					APROBADO	MODIFICADO	DEVENGADO	PAGADO	

NO APLICA

---





**GOBIERNO CONSTITUCIONAL DEL ESTADO DE CHIAPAS**
**SECRETARÍA DE HACIENDA  
 PRESUPUESTO DE EGRESOS 2024**
**AVANCE DE CUMPLIMIENTO DE INDICADORES ESTRATÉGICOS  
 ENERO - JUNIO**
**Organismo Público:** 2.1.1.1.1.303 Coordinación Estatal para el Mejoramiento del Zoológico "Miguel Álvarez del Toro"

Misión				
Impulsar acciones de conservación de la fauna nativa del Estado, con especial énfasis en las especies amenazadas y su entorno; ofreciendo un espacio de recreación, educación, investigación y exhibición de fauna local; así como coordinar acciones en materia de capacitación, promoción y asistencia para el correcto estudio, manejo y protección de la fauna nativa; beneficiando directa e indirectamente a la población del estado de Chiapas y visitantes del zoológico, con el propósito de sensibilizar y generar conciencia social, en beneficio de la naturaleza y sus diversas formas de vida.				

Visión				
Consolidarnos como el organismo líder de la región sur - sureste, en el manejo responsable de la fauna nativa del Estado en condiciones controladas; así como un centro de educación, recreación, investigación y conservación de la fauna, donde se promueva la integración familiar a través del esparcimiento y la convivencia; apoyado en una infraestructura y servicio de excelencia, con personal altamente calificado así como el apoyo comprometido de la sociedad, basado en el valor de la sustentabilidad.				

COMPORTAMIENTO DEL EJERCICIO DEL GASTO					Aprobado (A)	Modificado (B)	Devengado (C)	% Devengado
Fin	F	SF	SSF	Descripción				
<b>TOTALES</b>					<b>45,686,268.13</b>	<b>47,454,832.99</b>	<b>19,110,659.01</b>	<b>40.27</b>
2	1			Desarrollo Social	45,686,268.13	47,454,832.99	19,110,659.01	40.27
		5		Protección Ambiental	45,686,268.13	47,454,832.99	19,110,659.01	40.27
			1	Protección de la Diversidad Biológica y del Paisaje	41,433,011.95	43,130,269.86	17,302,853.23	40.12
			1	Protección de la Diversidad Biológica y del Paisaje	41,433,011.95	43,130,269.86	17,302,853.23	40.12
		6		Otros de Protección Ambiental	4,253,256.18	4,324,563.13	1,807,805.78	41.80
			1	Otros de Protección Ambiental	4,253,256.18	4,324,563.13	1,807,805.78	41.80

Objetivos de Desarrollo Sostenible	
Clave	Descripción
05	Lograr la igualdad entre los géneros y empoderar a todas las mujeres y niñas.
15	Proteger, restablecer y promover el uso sostenible de los ecosistemas terrestres, gestionar los bosques de forma sostenible, luchar contra desertificación, detener e invertir la degradación de las tierras y poner freno a la pérdida de diversidad biológica.

Metas de los Objetivos de Desarrollo Sostenible		
ODS	No. Meta	Descripción
05	02	Lograr la igualdad entre los géneros y empoderar a todas las mujeres y niñas. Eliminar todas las formas de violencia contra todas las mujeres y las niñas en los ámbitos público y privado, incluidas la trata y la explotación sexual y otros tipos de explotación
15	05	Proteger, restablecer y promover el uso sostenible de los ecosistemas terrestres, gestionar los bosques de forma sostenible, luchar contra desertificación, detener e invertir la degradación de las tierras y poner freno a la pérdida de diversidad biológica. Adoptar medidas urgentes y significativas para reducir la degradación de los hábitats naturales, detener la pérdida de biodiversidad y, de aquí a 2020, proteger las especies amenazadas y evitar su extinción

**GOBIERNO CONSTITUCIONAL DEL ESTADO DE CHIAPAS**  
**SECRETARÍA DE HACIENDA**  
**PRESUPUESTO DE EGRESOS 2024**

**AVANCE DE CUMPLIMIENTO DE INDICADORES ESTRATÉGICOS**  
**ENERO - JUNIO**

**Organismo Público:** 2.1.1.1.1.303 Coordinación Estatal para el Mejoramiento del Zoológico "Miguel Álvarez del Toro"

Objetivos del Plan Nacional		
Eje	Objetivo	Descripción
2	05	Bienestar. Garantizar el derecho a un medio ambiente sano con enfoque de sostenibilidad de los ecosistemas, la biodiversidad, el patrimonio y los paisajes bioculturales.

Objetivos del Plan Estatal				
Eje	Tema	Pol. Púb.	Objetivo	Descripción
5	1	01	01	Biodiversidad y Desarrollo Sustentable. Biodiversidad. Protección de la diversidad biológica. Disminuir la pérdida de la biodiversidad.

Estrategias del Plan Estatal		
Clave Alineación PED	No. Est.	Descripción
510101	01	Fortalecer la conservación de las especies nativas.

Programa Sectorial		
Programa	Clave Alineación	Descripción
J	205510101	Medio Ambiente Sostenible y Biodiversidad.

Objetivos Estratégicos		
No. Obj.	Clave Alineación	Descripción
1	205510101J	Fortalecer la permanencia de la fauna nativa, desarrollando estrategias educativas, orientadas hacia la divulgación del mensaje conservacionista en todos los estratos sociales...
2	205510101J	Constituirse en un centro de conservación ex situ, que contribuya con el sostenimiento de la fauna regional del Estado.

**GOBIERNO CONSTITUCIONAL DEL ESTADO DE CHIAPAS**
**SECRETARÍA DE HACIENDA  
 PRESUPUESTO DE EGRESOS 2024**
**AVANCE DE CUMPLIMIENTO DE INDICADORES ESTRATÉGICOS  
 ENERO - JUNIO**
**Organismo Público:** 2.1.1.1.1.303 Coordinación Estatal para el Mejoramiento del Zoológico "Miguel Álvarez del Toro"

Indicadores Estratégicos														
No. Obj	No. Ind	Tipo y Dimensión	Unidad de Medida	Nombre del Indicador	Descripción Cualitativa (Numerador / Denominador)	Año y Valor de Línea Base	Denominador ( A )	Total Numerador	Programado ( B )				Avances	
									Modificado ( C )				Efic. del Ejer. D/C	Meta Indic. D/A
									Alcanzado ( D )					
									Trimestres					
				I	II	III	IV							
1	1	Estratégico Eficacia	Asesoría	Porcentaje de asesorías a Unidades de Manejo de Vida Silvestre en temas de programas de conservación y preservación de la fauna nativa.	Número de asesorías a UMAS de fauna nativa realizadas. / Total de asesorías a UMAS de fauna nativa programadas.	2024	20.00	20.00	5.00	5.00	5.00	5.00	25.00%	25.00%
						20.00	20.00	5.00	5.00	5.00	5.00			
						5.00	1.00	4.00	0.00	0.00				
1	2	Estratégico Eficacia	Asesoría	Porcentaje de asesorías a universitarios en temas de programas de conservación y preservación de la fauna nativa.	Número de asesorías a universitarios en temas de conservación de fauna nativa realizadas. / Total de asesorías a universitarios en temas de conservación de fauna nativa programadas.	2024	80.00	80.00	25.00	25.00	15.00	15.00	62.50%	62.50%
						80.00	80.00	25.00	25.00	15.00	15.00			
						50.00	25.00	25.00	0.00	0.00				
2	1	Estratégico Eficacia	Ejemplar	Porcentaje de especies de fauna nativa en proceso de reproducción bajo cuidado humano.	Número de especies de fauna en reproducción bajo cuidado humano realizado. / Total de especies de fauna en reproducción bajo cuidado humano programado.	2024	25.00	25.00	5.00	8.00	7.00	5.00	176.00%	176.00%
						25.00	25.00	5.00	8.00	7.00	5.00			
						44.00	25.00	19.00	0.00	0.00				
Productos y Servicios							Clientes y Usuarios							
Exhibición de la fauna del Estado de Chiapas, asesorías a Unidades de Manejo de Vida Silvestre (UMAS) y a universidades, implementación de talleres de educación ambiental, cursos de capacitación sobre picaduras de animales ponzoñosos, exhibición de fauna endémica del Estado, así como reproducción de fauna en peligro de extinción.							Sector público y privado, nacional e internacional.							

**GOBIERNO CONSTITUCIONAL DEL ESTADO DE CHIAPAS**  
**COORDINACIÓN ESTATAL PARA EL MEJORAMIENTO DEL**  
**ZOOLOGÍCO "MIGUEL ÁLVAREZ DEL TORO"**  
**SISTEMA CONTABLE 2024**

**INDICADORES DE POSTURA FISCAL / CON RECURSOS DEL EJERCICIO**  
**DEL 1o. DE ENERO AL 30 DE JUNIO DE 2024**

Fecha:

Página 1 de 1  
24/07/2024

CONCEPTO	ESTIMADO	DEVENGADO	PAGADO
<b>I. Ingresos Presupuestarios</b>	<b>0.00</b>	<b>0.00</b>	<b>0.00</b>
Ingresos del Gobierno de la Entidad Federativa	0.00	0.00	0.00
Ingresos del Sector Paraestatal	0.00	0.00	0.00
<b>II. Egresos Presupuestarios</b>	<b>0.00</b>	<b>0.00</b>	<b>0.00</b>
Egresos del Gobierno de la Entidad Federativa	0.00	0.00	0.00
Egresos del Sector Paraestatal	0.00	0.00	0.00
<b>III. Balance Presupuestario (Superávit o Déficit) (III = I - II)</b>	<b>0.00</b>	<b>0.00</b>	<b>0.00</b>

CONCEPTO	ESTIMADO	DEVENGADO	PAGADO
<b>III. Balance Presupuestario (Superávit o Déficit)</b>	<b>0.00</b>	<b>0.00</b>	<b>0.00</b>
<b>IV. Intereses, Comisiones y Gastos de la Deuda</b>	<b>0.00</b>	<b>0.00</b>	<b>0.00</b>
<b>V. Balance Primario (Superávit o Déficit) (V = III - IV)</b>	<b>0.00</b>	<b>0.00</b>	<b>0.00</b>

CONCEPTO	ESTIMADO	DEVENGADO	PAGADO
<b>A. Financiamiento</b>	<b>0.00</b>	<b>0.00</b>	<b>0.00</b>
<b>B. Amortización de la Deuda</b>	<b>0.00</b>	<b>0.00</b>	<b>0.00</b>
<b>C. Endeudamiento o Desendeudamiento (C= A - B)</b>	<b>0.00</b>	<b>0.00</b>	<b>0.00</b>

**NO APLICA**

**GOBIERNO CONSTITUCIONAL DEL ESTADO DE CHIAPAS**  
**COORDINACIÓN ESTATAL PARA EL MEJORAMIENTO DEL ZOOLOGICO**  
**"MIGUEL ÁLVAREZ DEL TORO"**

**SISTEMA CONTABLE 2024**  
**RELACIÓN DE CUENTAS BANCARIAS PRODUCTIVAS ESPECÍFICAS**  
**DEL 1o. DE ENERO AL 30 DE JUNIO DE 2024**

Fecha:

FONDO, PROGRAMA O CONVENIO	DATOS DE LA CUENTA BANCARIA		
	INSTITUCIÓN BANCARIA	NÚMERO DE CUENTA	TIPO DE CUENTA

**NO APLICA**



**GOBIERNO CONSTITUCIONAL DEL ESTADO DE CHIAPAS  
COORDINACIÓN ESTATAL PARA EL MEJORAMIENTO DEL  
ZOOLOGICO "MIGUEL ÁLVAREZ DEL TORO"  
SISTEMA CONTABLE 2024**

**RELACIÓN DE ESQUEMAS BURSÁTILES Y COBERTURAS FINANCIERAS  
DEL 1o. DE ENERO AL 30 DE JUNIO DE 2024**

Página 1 de 1  
Fecha: 24/07/2024

**RELACIÓN DE ESQUEMAS BURSÁTILES Y DE COBERTURAS FINANCIERAS**

---

**NO APLICA**



**GOBIERNO CONSTITUCIONAL DEL ESTADO DE CHIAPAS**  
**COORDINACIÓN ESTATAL PARA EL MEJORAMIENTO DEL**  
**ZOOLOGICO "MIGUEL ÁLVAREZ DEL TORO"**  
**SISTEMA CONTABLE 2024**

**FORMATO DEL EJERCICIO Y DESTINO DE GASTO FEDERALIZADO Y REINTEGROS**

**DEL 1o. DE ENERO AL 30 DE JUNIO DE 2024**

Fecha: Página 1 de 1  
24/07/2024

Programa o Fondo	Destino de los Recursos	Ejercicio		Reintegro
		DEVENGADO	PAGADO	

**NO APLICA**

**SISTEMA CONTABLE 2024**  
**ESTADO DE SITUACIÓN FINANCIERA DETALLADO**  
**Al 31 DE DICIEMBRE DEL 2023 Y AL 30 DE JUNIO DEL 2024**

Fecha: 24/07/2024

LDF-1

Concepto	30 de junio de 2024	31 de diciembre de 2023	Concepto	30 de junio de 2024	31 de diciembre de 2023
<b>ACTIVO</b>			<b>PASIVO</b>		
<b>Activo Circulante</b>			<b>Pasivo Circulante</b>		
<b>Efectivo y Equivalentes</b>	<b>3,276,257.22</b>	<b>3,834,928.79</b>	<b>Cuentas por Pagar a Corto Plazo</b>	<b>617,196.82</b>	<b>1,651,468.15</b>
Efectivo			Servicios Personales por Pagar a Corto Plazo	584,229.70	1,157,921.76
Bancos/Tesorería			Proveedores por Pagar a Corto Plazo	14,751.07	18,077.24
Bancos/Dependencias y Otros	19.30	0.80	Contratistas por Obras Públicas por Pagar a Corto Plazo		463,076.17
Inversiones Temporales (Hasta 3 Meses)			Participaciones y Aportaciones por Pagar a Corto Plazo		
Fondos con Afectación Específica	3,276,237.92	3,834,927.99	Transferencias Otorgadas por Pagar a Corto Plazo		
Depósitos de Fondos de Terceros en Garantía y/o Administración			Intereses, Comisiones y Otros Gastos de la Deuda Pública por Pagar a Corto Plazo	7,184.71	12,044.98
Otros Efectivos y Equivalentes			Retenciones y Contribuciones por Pagar a Corto Plazo		
<b>Derechos a Recibir Efectivo o Equivalentes</b>	<b>537,501.99</b>	<b>0.00</b>	Devoluciones de la Ley de Ingresos por Pagar a Corto Plazo		
Inversiones Financieras de Corto Plazo			Otras Cuentas por Pagar a Corto Plazo	11,031.34	348.00
Cuentas por Cobrar a Corto Plazo			<b>Documentos por Pagar a Corto Plazo</b>	<b>0.00</b>	<b>0.00</b>
Deudores Diversos por Cobrar a Corto Plazo	537,501.99		Documentos Comerciales por Pagar a Corto Plazo		
Ingresos por Recuperar a Corto Plazo			Documentos con Contratistas por Obras Públicas por Pagar a Corto Plazo		
Deudores por Anticipos de la Tesorería a Corto Plazo			Otros Documentos por Pagar a Corto Plazo		
Préstamos Otorgados a Corto Plazo			<b>Porción a Corto Plazo de la Deuda Pública a Largo Plazo</b>	<b>0.00</b>	<b>0.00</b>
Otros Derechos a Recibir Efectivo o Equivalentes a Corto Plazo			Porción a Corto Plazo de la Deuda Pública		
<b>Derechos a Recibir Bienes o Servicios</b>	<b>0.00</b>	<b>0.00</b>	Porción a Corto Plazo de Arrendamiento Financiero		
Anticipos a Proveedores por Adquisición de Bienes y Prestación de Servicios a Corto Plazo			<b>Títulos y Valores a Corto Plazo</b>	<b>0.00</b>	<b>0.00</b>
Anticipo a Proveedores por Adquisición de Bienes Inmuebles y Muebles a Corto Plazo			<b>Pasivos Diferidos a Corto Plazo</b>	<b>0.00</b>	<b>0.00</b>
Anticipo a Proveedores por Adquisición de Bienes Intangibles a Corto Plazo			Ingresos Cobrados por Adelantado a Corto Plazo		
Anticipo a Contratistas por Obras Públicas a Corto Plazo			Intereses Cobrados por Adelantado a Corto Plazo		
Otros Derechos a Recibir Bienes o Servicios a Corto Plazo			Otros Pasivos Diferidos a Corto Plazo		
<b>Inventarios</b>	<b>0.00</b>	<b>0.00</b>	<b>Fondos y Bienes de Terceros en Garantía y/o Administración a Corto Plazo</b>	<b>0.00</b>	<b>0.00</b>
Inventario de Mercancías para Venta			Fondos en Garantía a Corto Plazo		
Inventario de Mercancías Terminadas			Fondos en Administración a Corto Plazo		
Inventario de Mercancías en Proceso de Elaboración			Fondos Contingentes a Corto Plazo		
Inventario de Materias Primas, Materiales y Suministros para Producción			Fondos de Fideicomisos, Mandatos y Contratos Análogos a Corto Plazo		
Bienes en Tránsito			Otros Fondos de Terceros en Garantía y/o Administración a Corto Plazo		
<b>Almacenes</b>	<b>0.00</b>	<b>0.00</b>	Valores y Bienes en Garantía a Corto Plazo		
<b>Estimación por Pérdida o Deterioro de Activos Circulantes</b>	<b>0.00</b>	<b>0.00</b>	<b>Provisiones a Corto Plazo</b>	<b>0.00</b>	<b>0.00</b>
Estimaciones para Cuentas Incobrables por Derechos a Recibir Efectivo o Equivalentes			Provisión para Demandas y Juicios a Corto Plazo		
Estimación por Deterioro de Inventarios			Provisión para Contingencias a Corto Plazo		
<b>Otros Activos Circulantes</b>	<b>0.00</b>	<b>0.00</b>	Otras Provisiones a Corto Plazo		
Valores en Garantía			<b>Otros Pasivos a Corto Plazo</b>	<b>0.00</b>	<b>0.00</b>
Bienes en Garantía (excluye depósitos de fondos)			Ingresos por Clasificar		
Bienes Derivados de Embargos, Decomisos, Aseguramientos y Dación en Pago			Recaudación por Participar		
Adquisición con Fondos de Terceros			Otros Pasivos Circulantes		
<b>Total de Activos Circulantes</b>	<b>3,813,759.21</b>	<b>3,834,928.79</b>	<b>Total de Pasivos Circulantes</b>	<b>617,196.82</b>	<b>1,651,468.15</b>
<b>Activo No Circulante</b>			<b>Pasivo No Circulante</b>		
<b>Inversiones Financieras a Largo Plazo</b>			<b>Cuentas por Pagar a Largo Plazo</b>		
<b>Derechos a Recibir Efectivo o Equivalentes a Largo Plazo</b>			<b>Documentos por Pagar a Largo Plazo</b>		
<b>Bienes Inmuebles, Infraestructura y Construcciones en Proceso</b>	<b>2,714,542.10</b>	<b>2,714,542.10</b>	<b>Deuda Pública a Largo Plazo</b>		
<b>Bienes Muebles</b>	<b>8,315,981.00</b>	<b>9,733,295.18</b>	<b>Pasivos Diferidos a Largo Plazo</b>		
<b>Activos Intangibles</b>			<b>Fondos y Bienes de Terceros en Garantía y/o Administración a Largo Plazo</b>		
Depreciación, Deterioro y Amortización Acumulada de Bienes			<b>Provisiones a Largo Plazo</b>		
<b>Activos Diferidos</b>			<b>Total de Pasivos No Circulantes</b>	<b>0.00</b>	<b>0.00</b>
Estimación por Pérdida o Deterioro de Activos no Circulantes			<b>Total del Pasivo</b>	<b>617,196.82</b>	<b>1,651,468.15</b>
<b>Otros Activos no Circulantes</b>			<b>HACIENDA PÚBLICA / PATRIMONIO</b>		
<b>Total de Activos No Circulantes</b>	<b>11,030,523.10</b>	<b>12,447,837.28</b>	<b>Hacienda Pública/Patrimonio Contribuido</b>	<b>13,920.00</b>	<b>13,920.00</b>
<b>Total del Activo</b>	<b>14,844,282.31</b>	<b>16,282,766.07</b>	<b>Aportaciones</b>		
			<b>Donaciones de Capital</b>	13,920.00	13,920.00
			<b>Actualización de la Hacienda Pública/Patrimonio</b>		
			<b>Hacienda Pública/Patrimonio Generado</b>	<b>14,213,165.49</b>	<b>14,617,377.92</b>
			<b>Resultados del Ejercicio (Ahorro/Desahorro)</b>	756,169.57	4,184,398.05
			<b>Resultados de Ejercicios Anteriores</b>	13,456,995.92	10,432,979.87
			<b>Revalúos</b>		
			<b>Reservas</b>		
			<b>Rectificaciones de Resultados de Ejercicios Anteriores</b>		
			<b>Exceso o Insuficiencia en la Actualización de la Hacienda Pública/Patrimonio</b>	<b>0.00</b>	<b>0.00</b>
			<b>Resultado por Posición Monetaria</b>		
			<b>Resultado por Tenencia de Activos no Monetarios</b>		
<b>Total de Activos No Circulantes</b>	<b>11,030,523.10</b>	<b>12,447,837.28</b>	<b>Total Hacienda Pública/Patrimonio</b>	<b>14,227,085.49</b>	<b>14,631,297.92</b>
<b>Total del Activo</b>	<b>14,844,282.31</b>	<b>16,282,766.07</b>	<b>Total del Pasivo y Hacienda Pública/Patrimonio</b>	<b>14,844,282.31</b>	<b>16,282,766.07</b>



Gobierno Constitucional del Estado de Chiapas  
COORDINACIÓN ESTATAL PARA EL MEJORAMIENTO DEL ZOOLOGICO "MIGUEL ÁLVAREZ DEL TORO"

SISTEMA CONTABLE 2024  
ESTADO DE SITUACIÓN FINANCIERA DETALLADO  
Al 31 de Diciembre del 2023 y al 30 de Junio del 2024

Concepto	30 de junio de 2024	31 de diciembre de 2023	Concepto	30 de junio de 2024	31 de diciembre de 2023
----------	---------------------	-------------------------	----------	---------------------	-------------------------

**COORDINACIÓN ESTATAL PARA EL MEJORAMIENTO DEL  
ZOOLOGICO "MIGUEL ÁLVAREZ DEL TORO"  
SISTEMA CONTABLE 2024**

**INFORME ANALÍTICO DE LA DEUDA PÚBLICA Y OTROS PASIVOS  
DEL 1o. DE ENERO AL 30 DE JUNIO DE 2024**

Página 1 de 1  
Fecha: 24/07/2024  
LDF-2

Denominación de la Deuda Pública y Otros Pasivos	Saldo al 31 de diciembre de 2023	Disposiciones del Período	Amortizaciones del Período	Revaluaciones, Reclasificaciones y Otros Ajustes	Saldo Final del Período	Pago de Intereses del Período	Pago de Comisiones y demás costos asociados durante el Período
<b>Deuda Pública</b>	0.00	0.00	0.00	0.00	0.00	0.00	0.00
<b>Corto Plazo</b>	0.00	0.00	0.00	0.00	0.00	0.00	0.00
Instituciones de Crédito							
Títulos y Valores							
Arrendamientos Financieros							
<b>Largo Plazo</b>	0.00	0.00	0.00	0.00	0.00		
Instituciones de Crédito							
Títulos y Valores							
Arrendamientos Financieros							
<b>Otros Pasivos</b>	1,651,468.15				617,196.82		
<b>Total de la Deuda Pública y Otros Pasivos</b>	1,651,468.15	0.00	0.00	0.00	617,196.82	0.00	0.00

**Deuda Contingente (Informativo)**

**Valor de Instrumentos Bono Cupón Cero (Informativo)**

Instrumento Bono Cupón Cero 1, Banobras  
Instrumento Bono Cupón Cero 2, Banobras

Obligaciones a Corto Plazo	Monto Contratado	Plazo Pactado	Tasa de Interés	Comisiones y Costos Relacionados	Tasa Efectiva

Obligaciones a Corto Plazo (Informativo)

**GOBIERNO CONSTITUCIONAL DEL ESTADO DE CHIAPAS**  
**COORDINACIÓN ESTATAL PARA EL MEJORAMIENTO DEL**  
**ZOOLOGÍCO "MIGUEL ÁLVAREZ DEL TORO"**  
**SISTEMA CONTABLE 2024**

**INFORME ANALÍTICO DE OBLIGACIONES DIFERENTES DE FINANCIAMIENTOS**  
**DEL 1o. DE ENERO AL 30 DE JUNIO DE 2024**

Fecha:

LDF-3

DENOMINACIÓN DE LAS OBLIGACIONES DIFERENTES DE FINANCIAMIENTO	FECHA DEL CONTRATO	FECHA DE INICIO DE OPERACIÓN DEL PROYECTO	FECHA DE VENCIMIENTO	MONTO DE LA INVERSIÓN PACTADO	PLAZO PACTADO	MONTO PROMEDIO MENSUAL DEL PAGO DE LA CONTRAPRESTACIÓN	MONTO PROMEDIO MENSUAL DEL PAGO DE LA CONTRAPRESTACIÓN CORRESPONDIENTE AL	MONTO PAGADO DE LA INVERSIÓN AL 30 DE JUNIO DE 2024	MONTO PAGADO DE LA INVERSIÓN ACTUALIZADO AL 30 DE JUNIO DE 2024	SALDO PENDIENTE POR PAGAR DE LA INVERSIÓN AL 30 DE JUNIO DE 2024
---	--------------------	---	----------------------	-------------------------------	---------------	--	---	---	---	--

**APP'S**

- APP 1
- APP 2
- APP 3
- APP XX

**Otros instrumentos**

- Otro instrumento 1
- Otro instrumento 2
- Otro instrumento 3
- Otro instrumento XX

**Total de Obligaciones Diferentes de Financiamiento**



**NO APLICA**

**GOBIERNO CONSTITUCIONAL DEL ESTADO DE CHIAPAS**  
**COORDINACIÓN ESTATAL PARA EL MEJORAMIENTO DEL ZOOLOGICO "MIGUEL ÁLVAREZ**  
**DEL TORO"**  
**SISTEMA CONTABLE 2024**

**BALANCE PRESUPUESTARIO**  
**DEL 1o. DE ENERO AL 30 DE JUNIO DE 2024**

Fecha: 24/07/2024

**LDF 4**

CONCEPTO	ESTIMADO/APROBADO	DEVENGADO	RECAUDADO/PAGADO
<b>Ingresos Totales</b>	<b>0.00</b>	<b>0.00</b>	<b>0.00</b>
Ingresos de Libre Disposición	0.00	0.00	0.00
Transferencias Federales Etiquetadas	0.00	0.00	0.00
Financiamiento Neto	0.00	0.00	0.00
<b>Egresos Presupuestarios</b>	<b>0.00</b>	<b>0.00</b>	<b>0.00</b>
Gasto No Etiquetado (sin incluir Amortización de la Deuda Pública)	0.00	0.00	0.00
Gasto Etiquetado (sin incluir Amortización de la Deuda Pública)	0.00	0.00	0.00
<b>Remanentes del Ejercicio Anterior</b>		<b>0.00</b>	<b>0.00</b>
Remanentes de Ingresos de Libre Disposición aplicados en el periodo		0.00	0.00
Remanentes de Transferencias Federales Etiquetadas aplicados en el periodo		0.00	0.00
<b>Balance Presupuestario</b>	<b>0.00</b>	<b>0.00</b>	<b>0.00</b>
<b>Balance Presupuestario sin Financiamiento Neto</b>	<b>0.00</b>	<b>0.00</b>	<b>0.00</b>
<b>Balance Presupuestario sin Financiamiento Neto y sin Remanentes del Ejercicio Anterior</b>	<b>0.00</b>	<b>0.00</b>	<b>0.00</b>

CONCEPTO	APROBADO	DEVENGADO	PAGADO
<b>Intereses, Comisiones y Gastos de la Deuda</b>	<b>0.00</b>	<b>0.00</b>	<b>0.00</b>
Intereses, Comisiones y Gastos de la Deuda con Gasto No Etiquetado	0.00	0.00	0.00
Intereses, Comisiones y Gastos de la Deuda con Gasto Etiquetado	0.00	0.00	0.00
<b>Balance Primario</b>	<b>0.00</b>	<b>0.00</b>	<b>0.00</b>

CONCEPTO	ESTIMADO/APROBADO	DEVENGADO	RECAUDADO/PAGADO
<b>Financiamiento</b>	<b>0.00</b>	<b>0.00</b>	<b>0.00</b>
Financiamiento con Fuente de Pago de Ingresos de Libre Disposición	0.00	0.00	0.00
Financiamiento con Fuente de Pago de Transferencias Federales Etiquetadas	0.00	0.00	0.00
<b>Amortización de la Deuda</b>	<b>0.00</b>	<b>0.00</b>	<b>0.00</b>
Amortización de la Deuda Pública con Gasto No Etiquetado	0.00	0.00	0.00
Amortización de la Deuda Pública con Gasto Etiquetado	0.00	0.00	0.00
<b>Financiamiento Neto</b>	<b>0.00</b>	<b>0.00</b>	<b>0.00</b>

CONCEPTO	ESTIMADO/APROBADO	DEVENGADO	RECAUDADO/PAGADO
Ingresos de Libre Disposición	0.00	0.00	0.00
Financiamiento Neto con Fuente de Pago de Ingresos de Libre Disposición	0.00	0.00	0.00
Financiamiento con Fuente de Pago de Ingresos de Libre Disposición	0.00	0.00	0.00
Amortización de la Deuda Pública con Gasto No Etiquetado	0.00	0.00	0.00
Gasto No Etiquetado ( sin incluir amortización de la Deuda Pública)	0.00	0.00	0.00
Remanentes de Ingresos de Libre Disposición aplicados en el periodo		0.00	0.00
<b>Balance Presupuestario de Recursos Disponibles</b>	<b>0.00</b>	<b>0.00</b>	<b>0.00</b>
<b>Balance Presupuestario de Recursos Disponibles sin Financiamiento Neto</b>	<b>0.00</b>	<b>0.00</b>	<b>0.00</b>

CONCEPTO	ESTIMADO/APROBADO	DEVENGADO	RECAUDADO/PAGADO
Transferencias Federales Etiquetadas	0.00	0.00	0.00
Financiamiento Neto con fuente de Pago de Transferencias Federales Etiquetadas	0.00	0.00	0.00
Financiamiento con Fuente de Pago de Transferencias Federales Etiquetadas	0.00	0.00	0.00
Amortización de la Deuda Pública con Gasto Etiquetado	0.00	0.00	0.00
Gasto Etiquetado ( sin incluir Amortización de la Deuda Pública)	0.00	0.00	0.00
Remanentes de Transferencias Federales Etiquetadas aplicados en el periodo		0.00	0.00
<b>Balance Presupuestario de Recursos Etiquetados</b>	<b>0.00</b>	<b>0.00</b>	<b>0.00</b>
<b>Balance Presupuestario de Recursos Etiquetados sin Financiamiento Neto</b>	<b>0.00</b>	<b>0.00</b>	<b>0.00</b>

**NO APLICA**

**SISTEMA CONTABLE 2024**  
**ESTADO ANALÍTICO DE INGRESOS DETALLADO/CON RECURSOS DEL EJERCICIO**  
**DEL 1o. DE ENERO AL 30 DE JUNIO DE 2024**

RUBRO DE INGRESOS	INGRESO					DIFERENCIA
	ESTIMADO	AMPLIACIONES Y REDUCCIONES	MODIFICADO	DEVENGADO	RECAUDADO	
<b>Ingresos de Libre Disposición</b>						
Impuestos	0.00	0.00	0.00	0.00	0.00	0.00
Cuotas y Aportaciones de Seguridad Social	0.00	0.00	0.00	0.00	0.00	0.00
Contribuciones de Mejoras	0.00	0.00	0.00	0.00	0.00	0.00
Derechos	0.00	0.00	0.00	0.00	0.00	0.00
Productos	0.00	0.00	0.00	0.00	0.00	0.00
Aprovechamientos	0.00	0.00	0.00	0.00	0.00	0.00
Ingresos por Venta de Bienes y Prestación de Servicios	0.00	0.00	0.00	0.00	0.00	0.00
Participaciones	<b>0.00</b>	<b>0.00</b>	<b>0.00</b>	<b>0.00</b>	<b>0.00</b>	<b>0.00</b>
Fondo General de Participaciones	0.00	0.00	0.00	0.00	0.00	0.00
Fondo de Fomento Municipal	0.00	0.00	0.00	0.00	0.00	0.00
Fondo de Fiscalización y Recaudación	0.00	0.00	0.00	0.00	0.00	0.00
Fondo de Compensación	0.00	0.00	0.00	0.00	0.00	0.00
Fondo de Extracción de Hidrocarburos	0.00	0.00	0.00	0.00	0.00	0.00
Impuesto Especial Sobre Producción y Servicios	0.00	0.00	0.00	0.00	0.00	0.00
0.136% de la Recaudación Federal Participable	0.00	0.00	0.00	0.00	0.00	0.00
3.17% Sobre Extracción de Petróleo	0.00	0.00	0.00	0.00	0.00	0.00
Gasolinas y Diésel	0.00	0.00	0.00	0.00	0.00	0.00
Fondo del Impuesto Sobre la Renta	0.00	0.00	0.00	0.00	0.00	0.00
Fondo de Estabilización de los Ingresos de las Entidades Federativas	0.00	0.00	0.00	0.00	0.00	0.00
Incentivos Derivados de la Colaboración Fiscal	<b>0.00</b>	<b>0.00</b>	<b>0.00</b>	<b>0.00</b>	<b>0.00</b>	<b>0.00</b>
Tenencia o Uso de Vehículos	0.00	0.00	0.00	0.00	0.00	0.00
Fondo de Compensación ISAN	0.00	0.00	0.00	0.00	0.00	0.00
Impuesto Sobre Automóviles Nuevos	0.00	0.00	0.00	0.00	0.00	0.00
Fondo de Compensación de Repecos-Intermedios	0.00	0.00	0.00	0.00	0.00	0.00
Otros Incentivos Económicos	0.00	0.00	0.00	0.00	0.00	0.00
Transferencias y Asignaciones	<b>0.00</b>	<b>0.00</b>	<b>0.00</b>	<b>0.00</b>	<b>0.00</b>	<b>0.00</b>
Convenios	<b>0.00</b>	<b>0.00</b>	<b>0.00</b>	<b>0.00</b>	<b>0.00</b>	<b>0.00</b>
Otros Convenios y Subsidios	0.00	0.00	0.00	0.00	0.00	0.00
Otros Ingresos de Libre Disposición	<b>0.00</b>	<b>0.00</b>	<b>0.00</b>	<b>0.00</b>	<b>0.00</b>	<b>0.00</b>
Participaciones en Ingresos Locales	0.00	0.00	0.00	0.00	0.00	0.00
Otros Ingresos de Libre Disposición	0.00	0.00	0.00	0.00	0.00	0.00
<b>Total Ingresos de Libre Disposición</b>	<b>0.00</b>	<b>0.00</b>	<b>0.00</b>	<b>0.00</b>	<b>0.00</b>	
<b>Ingresos Excedentes de Ingresos de Libre Disposición</b>						<b>0.00</b>
<b>Transferencias Federales Etiquetadas</b>						
Aportaciones	<b>0.00</b>	<b>0.00</b>	<b>0.00</b>	<b>0.00</b>	<b>0.00</b>	<b>0.00</b>
Fondo de Aportaciones para la Nómina Educativa y Gasto Operativo	0.00	0.00	0.00	0.00	0.00	0.00
Fondo de Aportaciones para los Servicios de Salud	0.00	0.00	0.00	0.00	0.00	0.00
Fondo de Aportaciones para la Infraestructura Social	0.00	0.00	0.00	0.00	0.00	0.00
Fondo de Aportaciones para el Fortalecimiento de los Municipios y de las Demarcaciones Territoriales del Distrito Federal	0.00	0.00	0.00	0.00	0.00	0.00
Fondo de Aportaciones Múltiples	0.00	0.00	0.00	0.00	0.00	0.00
Fondo de Aportaciones para la Educación Tecnológica y de Adultos	0.00	0.00	0.00	0.00	0.00	0.00
Fondo de Aportaciones para la Seguridad Pública de los Estados y del Distrito Federal	0.00	0.00	0.00	0.00	0.00	0.00
Fondo de Aportaciones para el Fortalecimiento de las Entidades Federativas	0.00	0.00	0.00	0.00	0.00	0.00
Convenios	<b>0.00</b>	<b>0.00</b>	<b>0.00</b>	<b>0.00</b>	<b>0.00</b>	<b>0.00</b>
Convenios de Protección Social en Salud	0.00	0.00	0.00	0.00	0.00	0.00
Convenios de Descentralización	0.00	0.00	0.00	0.00	0.00	0.00
Convenios de Reasignación	0.00	0.00	0.00	0.00	0.00	0.00
Otros Convenios y Subsidios	0.00	0.00	0.00	0.00	0.00	0.00
Fondos Distintos de Aportaciones	<b>0.00</b>	<b>0.00</b>	<b>0.00</b>	<b>0.00</b>	<b>0.00</b>	<b>0.00</b>
Fondo para Entidades Federativas y Municipios Productores de Hidrocarburos	0.00	0.00	0.00	0.00	0.00	0.00
Fondo Minero	0.00	0.00	0.00	0.00	0.00	0.00
Transferencias, Asignaciones, Subsidios y Subvenciones, y Pensiones y Jubilaciones	0.00	0.00	0.00	0.00	0.00	0.00
Otras Transferencias Federales Etiquetadas	0.00	0.00	0.00	0.00	0.00	0.00
<b>Total de Transferencias Federales Etiquetadas</b>	<b>0.00</b>	<b>0.00</b>	<b>0.00</b>	<b>0.00</b>	<b>0.00</b>	<b>0.00</b>
<b>Ingresos Derivados de Financiamientos</b>	<b>0.00</b>	<b>0.00</b>	<b>0.00</b>	<b>0.00</b>	<b>0.00</b>	<b>0.00</b>
Ingresos Derivados de Financiamientos	0.00	0.00	0.00	0.00	0.00	0.00
<b>Total de Ingresos</b>	<b>0.00</b>	<b>0.00</b>	<b>0.00</b>	<b>0.00</b>	<b>0.00</b>	<b>0.00</b>
<b>Datos Informativos</b>						
Ingresos Derivados de Financiamientos con Fuente de Pago de Ingresos de Libre Disposición	0.00	0.00	0.00	0.00	0.00	0.00
Ingresos Derivados de Financiamientos con Fuente de Pago de Transferencias Federales Etiquetadas	0.00	0.00	0.00	0.00	0.00	0.00
<b>Ingresos Derivados de Financiamientos</b>	<b>0.00</b>	<b>0.00</b>	<b>0.00</b>	<b>0.00</b>	<b>0.00</b>	<b>0.00</b>

NO APLICA





**NOMBRE DEL ENTE PUBLICO : Coordinación Estatal para el Mejoramiento del Zoológico "Miguel Alvarez del Toro"**

**Estado Analítico del Ejercicio del Presupuesto de Egresos Detallado – LDF 6a.  
Clasificación por Objeto del Gasto (Capítulo y Concepto)**

**Del 1 de Enero al 30 de junio de 2024**

(PESOS)

Concepto			Egresos			Subejercicio
	Aprobado	Ampliaciones / Reducciones	Modificado	Devengado	Pagado	
b5) Productos Químicos, Farmacéuticos y de Laboratorio.	0.00	0.00	0.00	0.00	0.00	0.00
b6) Combustibles, Lubricantes y Aditivos.	0.00	0.00	0.00	0.00	0.00	0.00
b7) Vestuario, Blancos, Prendas de Protección y Artículos Deportivos.	0.00	0.00	0.00	0.00	0.00	0.00
b8) Materiales y Suministros para Seguridad.	0.00	0.00	0.00	0.00	0.00	0.00
b9) Herramientas, Refacciones y Accesorios Menores.	0.00	0.00	0.00	0.00	0.00	0.00
C. Servicios Generales.	0.00	0.00	0.00	0.00	0.00	0.00
c1) Servicios Básicos.	0.00	0.00	0.00	0.00	0.00	0.00
c2) Servicios de Arrendamiento.	0.00	0.00	0.00	0.00	0.00	0.00
c3) Servicios Profesionales, Científicos, Técnicos y Otros Servicios.	0.00	0.00	0.00	0.00	0.00	0.00
c4) Servicios Financieros, Bancarios y Comerciales.	0.00	0.00	0.00	0.00	0.00	0.00
c5) Servicios de Instalación, Reparación, Mantenimiento y Conservación.	0.00	0.00	0.00	0.00	0.00	0.00
c6) Servicios de Comunicación Social y Publicidad.	0.00	0.00	0.00	0.00	0.00	0.00
c7) Servicios de Traslado y Viáticos.	0.00	0.00	0.00	0.00	0.00	0.00
c8) Servicios Oficiales.	0.00	0.00	0.00	0.00	0.00	0.00
c9) Otros Servicios Generales.	0.00	0.00	0.00	0.00	0.00	0.00
D. Transferencias, Asignaciones, Subsidios y Otras Ayudas.	0.00	0.00	0.00	0.00	0.00	0.00
d1) Transferencias Internas y Asignaciones al Sector Público.	0.00	0.00	0.00	0.00	0.00	0.00
d2) Transferencias al Resto del Sector Público.	0.00	0.00	0.00	0.00	0.00	0.00
d3) Subsidios y Subvenciones.	0.00	0.00	0.00	0.00	0.00	0.00
d4) Ayudas Sociales.	0.00	0.00	0.00	0.00	0.00	0.00
d5) Pensiones y Jubilaciones.	0.00	0.00	0.00	0.00	0.00	0.00
d6) Transferencias a Fideicomisos, Mandatos y Otros Análogos.	0.00	0.00	0.00	0.00	0.00	0.00
d7) Transferencias a la Seguridad Social	0.00	0.00	0.00	0.00	0.00	0.00
d8) Donativos	0.00	0.00	0.00	0.00	0.00	0.00
d9) Transferencias al Exterior.	0.00	0.00	0.00	0.00	0.00	0.00
E. Bienes Muebles, Inmuebles e Intangibles.	0.00	0.00	0.00	0.00	0.00	0.00
e1) Mobiliario y Equipo de Administración.	0.00	0.00	0.00	0.00	0.00	0.00
e2) Mobiliario y Equipo Educativo y Recreativo.	0.00	0.00	0.00	0.00	0.00	0.00
e3) Equipo e Instrumental Médico y de Laboratorio.	0.00	0.00	0.00	0.00	0.00	0.00
e4) Vehículos y Equipo de Transporte.	0.00	0.00	0.00	0.00	0.00	0.00
e5) Equipo de Defensa y Seguridad.	0.00	0.00	0.00	0.00	0.00	0.00
e6) Maquinaria, Otros Equipos y Herramientas.	0.00	0.00	0.00	0.00	0.00	0.00
e7) Activos Biológicos.	0.00	0.00	0.00	0.00	0.00	0.00
e8) Bienes Inmuebles.	0.00	0.00	0.00	0.00	0.00	0.00
e9) Activos Intangibles.	0.00	0.00	0.00	0.00	0.00	0.00
F. Inversión Pública.	0.00	0.00	0.00	0.00	0.00	0.00
f1) Obra Pública en Bienes de Dominio Público.	0.00	0.00	0.00	0.00	0.00	0.00
f2) Obra Pública en Bienes Propios.	0.00	0.00	0.00	0.00	0.00	0.00
f3) Proyectos Productivos y Acciones de Fomento	0.00	0.00	0.00	0.00	0.00	0.00
G. Inversiones Financieras y Otras Provisiones.	0.00	0.00	0.00	0.00	0.00	0.00
g1) Inversiones para el Fomento de Actividades Productivas	0.00	0.00	0.00	0.00	0.00	0.00
g2) Acciones y Participaciones de Capital	0.00	0.00	0.00	0.00	0.00	0.00
g3) Compra de Títulos y Valores	0.00	0.00	0.00	0.00	0.00	0.00
g4) Concesión de Préstamos.	0.00	0.00	0.00	0.00	0.00	0.00
g5) Inversiones en Fideicomisos, Mandatos y Otros Análogos. Fideicomiso de Desastres Naturales (informativo)	0.00	0.00	0.00	0.00	0.00	0.00
g6) Otras Inversiones Financieras	0.00	0.00	0.00	0.00	0.00	0.00
g7) Provisiones para Contingencias y Otras Erogaciones Especiales.	0.00	0.00	0.00	0.00	0.00	0.00
H. Participaciones y Aportaciones.	0.00	0.00	0.00	0.00	0.00	0.00
h1) Participaciones.	0.00	0.00	0.00	0.00	0.00	0.00
h2) Aportaciones.	0.00	0.00	0.00	0.00	0.00	0.00
h3) Convenios.	0.00	0.00	0.00	0.00	0.00	0.00
I. Deuda Pública.	0.00	0.00	0.00	0.00	0.00	0.00
i1) Amortización de la Deuda Pública.	0.00	0.00	0.00	0.00	0.00	0.00
i2) Intereses de la Deuda Pública.	0.00	0.00	0.00	0.00	0.00	0.00
i3) Comisiones de la Deuda Pública.	0.00	0.00	0.00	0.00	0.00	0.00
i4) Gastos de la Deuda Pública.	0.00	0.00	0.00	0.00	0.00	0.00
i5) Costo por Coberturas.	0.00	0.00	0.00	0.00	0.00	0.00
i6) Apoyos Financieros.	0.00	0.00	0.00	0.00	0.00	0.00
i7) Adeudos de Ejercicios Fiscales Anteriores (ADEFAS).	0.00	0.00	0.00	0.00	0.00	0.00
<b>III. Total de Egresos</b>	<b>45,686,268.13</b>	<b>1,768,564.86</b>	<b>47,454,832.99</b>	<b>19,110,659.01</b>	<b>19,096,772.43</b>	<b>28,344,173.98</b>

**NOMBRE DEL ENTE PÚBLICO : Coordinación Estatal para el Mejoramiento del Zoológico "Miguel Álvarez del Toro"**  
**Estado Analítico del Ejercicio del Presupuesto de Egresos Detallado – LDF 6b.**

Clasificación Administrativa  
 Del 1 de Enero al 30 de junio de 2024  
 (PESOS)

Concepto	Egresos					Subejercicio
	Aprobado	Ampliaciones / Reducciones	Modificado	Devengado	Pagado	
I. Gasto No Etiquetado	45,686,268.13	1,768,564.86	47,454,832.99	19,110,659.01	19,096,772.43	28,344,173.98
Coordinación Estatal para el Mejoramiento del Zoológico "Miguel Álvarez del Toro"	45,686,268.13	1,768,564.86	47,454,832.99	19,110,659.01	19,096,772.43	28,344,173.98
II. Gasto Etiquetado	0.00	0.00	0.00	0.00	0.00	0.00
Coordinación Estatal para el Mejoramiento del Zoológico "Miguel Álvarez del Toro"	0.00	0.00	0.00	0.00	0.00	0.00
<b>III. Total de Egresos</b>	<b>45,686,268.13</b>	<b>1,768,564.86</b>	<b>47,454,832.99</b>	<b>19,110,659.01</b>	<b>19,096,772.43</b>	<b>28,344,173.98</b>

NOMBRE DEL ENTE PÚBLICO : Coordinación Estatal para el Mejoramiento del Zoológico "Miguel Álvarez del Toro"

Estado Analítico del Ejercicio del Presupuesto de Egresos Detallado – LDF 6c.

Clasificación Funcional (Finalidad y Función)

Del 1 de Enero al 30 de junio de 2024

(PESOS)

Concepto	Egresos					Subejercicio
	Aprobado	Ampliaciones / Reducciones	Modificado	Devengado	Pagado	
I. Gasto No Etiquetado	45,686,268.13	1,768,564.86	47,454,832.99	19,110,659.01	19,096,772.43	28,344,173.98
A. Gobierno	0.00	0.00	0.00	0.00	0.00	0.00
a1) Legislación	0.00	0.00	0.00	0.00	0.00	0.00
a2) Justicia	0.00	0.00	0.00	0.00	0.00	0.00
a3) Coordinación de la Política de Gobierno	0.00	0.00	0.00	0.00	0.00	0.00
a4) Relaciones Exteriores	0.00	0.00	0.00	0.00	0.00	0.00
a5) Asuntos Financieros y Hacendarios	0.00	0.00	0.00	0.00	0.00	0.00
a6) Seguridad Nacional	0.00	0.00	0.00	0.00	0.00	0.00
a7) Asuntos de Orden Público y de Seguridad Interior	0.00	0.00	0.00	0.00	0.00	0.00
a8) Otros Servicios Generales	0.00	0.00	0.00	0.00	0.00	0.00
B. Desarrollo Social	45,686,268.13	1,768,564.86	47,454,832.99	19,110,659.01	19,096,772.43	28,344,173.98
b1) Protección Ambiental	45,686,268.13	1,768,564.86	47,454,832.99	19,110,659.01	19,096,772.43	28,344,173.98
b2) Vivienda y Servicios a la Comunidad	0.00	0.00	0.00	0.00	0.00	0.00
b3) Salud	0.00	0.00	0.00	0.00	0.00	0.00
b4) Recreación, Cultura y Otras Manifestaciones Sociales	0.00	0.00	0.00	0.00	0.00	0.00
b5) Educación	0.00	0.00	0.00	0.00	0.00	0.00
b6) Protección Social	0.00	0.00	0.00	0.00	0.00	0.00
b7) Otros Asuntos Sociales	0.00	0.00	0.00	0.00	0.00	0.00
b9) Prueba Función	0.00	0.00	0.00	0.00	0.00	0.00
C. Desarrollo Económico	0.00	0.00	0.00	0.00	0.00	0.00
c1) Asuntos Económicos, Comerciales y Laborales en General	0.00	0.00	0.00	0.00	0.00	0.00
c2) Agropecuaria, Silvicultura, Pesca y Caza	0.00	0.00	0.00	0.00	0.00	0.00
c3) Combustibles y Energía	0.00	0.00	0.00	0.00	0.00	0.00
c4) Minería, Manufacturas y Construcción	0.00	0.00	0.00	0.00	0.00	0.00
c5) Transporte	0.00	0.00	0.00	0.00	0.00	0.00
c6) Comunicaciones	0.00	0.00	0.00	0.00	0.00	0.00
c7) Turismo	0.00	0.00	0.00	0.00	0.00	0.00
c8) Ciencia, Tecnología e Innovación	0.00	0.00	0.00	0.00	0.00	0.00
c9) Otras Industrias y Otros Asuntos Económicos	0.00	0.00	0.00	0.00	0.00	0.00
D. Otras no Clasificadas en Funciones Anteriores	0.00	0.00	0.00	0.00	0.00	0.00
d1) Transac. de la Deuda Pública/Costo Financiero de la Deuda	0.00	0.00	0.00	0.00	0.00	0.00
d2) Transf., Part. y Aport. entre Diferentes Niv. y Ord. de Gob.	0.00	0.00	0.00	0.00	0.00	0.00
d3) Saneamiento del Sistema Financiero	0.00	0.00	0.00	0.00	0.00	0.00
d4) Adeudos de Ejercicios Fiscales Anteriores	0.00	0.00	0.00	0.00	0.00	0.00
II. Gasto Etiquetado	0.00	0.00	0.00	0.00	0.00	0.00
A. Gobierno	0.00	0.00	0.00	0.00	0.00	0.00
a1) Legislación	0.00	0.00	0.00	0.00	0.00	0.00
a2) Justicia	0.00	0.00	0.00	0.00	0.00	0.00
a3) Coordinación de la Política de Gobierno	0.00	0.00	0.00	0.00	0.00	0.00
a4) Relaciones Exteriores	0.00	0.00	0.00	0.00	0.00	0.00
a5) Asuntos Financieros y Hacendarios	0.00	0.00	0.00	0.00	0.00	0.00
a6) Seguridad Nacional	0.00	0.00	0.00	0.00	0.00	0.00
a7) Asuntos de Orden Público y de Seguridad Interior	0.00	0.00	0.00	0.00	0.00	0.00
a8) Otros Servicios Generales	0.00	0.00	0.00	0.00	0.00	0.00
B. Desarrollo Social	0.00	0.00	0.00	0.00	0.00	0.00
b1) Protección Ambiental	0.00	0.00	0.00	0.00	0.00	0.00
b2) Vivienda y Servicios a la Comunidad	0.00	0.00	0.00	0.00	0.00	0.00
b3) Salud	0.00	0.00	0.00	0.00	0.00	0.00
b4) Recreación, Cultura y Otras Manifestaciones Sociales	0.00	0.00	0.00	0.00	0.00	0.00
b5) Educación	0.00	0.00	0.00	0.00	0.00	0.00
b6) Protección Social	0.00	0.00	0.00	0.00	0.00	0.00
b7) Otros Asuntos Sociales	0.00	0.00	0.00	0.00	0.00	0.00
b9) Prueba Función	0.00	0.00	0.00	0.00	0.00	0.00
C. Desarrollo Económico	0.00	0.00	0.00	0.00	0.00	0.00
c1) Asuntos Económicos, Comerciales y Laborales en General	0.00	0.00	0.00	0.00	0.00	0.00
c2) Agropecuaria, Silvicultura, Pesca y Caza	0.00	0.00	0.00	0.00	0.00	0.00
c3) Combustibles y Energía	0.00	0.00	0.00	0.00	0.00	0.00
c4) Minería, Manufacturas y Construcción	0.00	0.00	0.00	0.00	0.00	0.00
c5) Transporte	0.00	0.00	0.00	0.00	0.00	0.00
c6) Comunicaciones	0.00	0.00	0.00	0.00	0.00	0.00
c7) Turismo	0.00	0.00	0.00	0.00	0.00	0.00
c8) Ciencia, Tecnología e Innovación	0.00	0.00	0.00	0.00	0.00	0.00
c9) Otras Industrias y Otros Asuntos Económicos	0.00	0.00	0.00	0.00	0.00	0.00
D. Otras no Clasificadas en Funciones Anteriores	0.00	0.00	0.00	0.00	0.00	0.00
d1) Transac. de la Deuda Pública/Costo Financiero de la Deuda	0.00	0.00	0.00	0.00	0.00	0.00
d2) Transf., Part. y Aport. entre Diferentes Niv. y Ord. de Gob.	0.00	0.00	0.00	0.00	0.00	0.00
d3) Saneamiento del Sistema Financiero	0.00	0.00	0.00	0.00	0.00	0.00
d4) Adeudos de Ejercicios Fiscales Anteriores	0.00	0.00	0.00	0.00	0.00	0.00
III. Total de Egresos	45,686,268.13	1,768,564.86	47,454,832.99	19,110,659.01	19,096,772.43	28,344,173.98

**NOMBRE DEL ENTE PÚBLICO : Coordinación Estatal para el Mejoramiento del Zoológico "Miguel Álvarez del Toro"**

Estado Analítico del Ejercicio del Presupuesto de Egresos Detallado – LDF 6d.

Clasificación de Servicios Personales por Categoría

Del 1 de Enero al 30 de junio de 2024

(PESOS)

Concepto	Egresos					Subejercicio
	Aprobado	Ampliaciones / Reducciones	Modificado	Devengado	Pagado	
I. Gasto No Etiquetado	35,125,225.78	1,782,191.81	36,907,417.59	14,529,949.48	14,523,247.61	22,377,468.11
A. Personal Administrativo y de Servicio Público	35,125,225.78	1,782,191.81	36,907,417.59	14,529,949.48	14,523,247.61	22,377,468.11
B. Magisterio	0.00	0.00	0.00	0.00	0.00	0.00
C. Servicios de Salud	0.00	0.00	0.00	0.00	0.00	0.00
c1) Personal Administrativo	0.00	0.00	0.00	0.00	0.00	0.00
c2) Personal Médico, Paramédico y Afín	0.00	0.00	0.00	0.00	0.00	0.00
D. Seguridad Pública	0.00	0.00	0.00	0.00	0.00	0.00
E. Gastos Asociados a la Implementación de Nuevas Leyes Federales o Reformas a las mismas	0.00	0.00	0.00	0.00	0.00	0.00
e1) Nombre del Programa o Ley 1	0.00	0.00	0.00	0.00	0.00	0.00
F. Sentencias Laborales Definitivas	0.00	0.00	0.00	0.00	0.00	0.00
II. Gasto Etiquetado	0.00	0.00	0.00	0.00	0.00	0.00
A. Personal Administrativo y de Servicio Público	0.00	0.00	0.00	0.00	0.00	0.00
B. Magisterio	0.00	0.00	0.00	0.00	0.00	0.00
C. Servicios de Salud	0.00	0.00	0.00	0.00	0.00	0.00
c1) Personal Administrativo	0.00	0.00	0.00	0.00	0.00	0.00
c2) Personal Médico, Paramédico y Afín	0.00	0.00	0.00	0.00	0.00	0.00
D. Seguridad Pública	0.00	0.00	0.00	0.00	0.00	0.00
E. Gastos Asociados a la Implementación de Nuevas Leyes Federales o Reformas a las mismas	0.00	0.00	0.00	0.00	0.00	0.00
e1) Nombre del Programa o Ley 1	0.00	0.00	0.00	0.00	0.00	0.00
F. Sentencias Laborales Definitivas	0.00	0.00	0.00	0.00	0.00	0.00
<b>III. Total del Gasto en Servicios Personales</b>	<b>35,125,225.78</b>	<b>1,782,191.81</b>	<b>36,907,417.59</b>	<b>14,529,949.48</b>	<b>14,523,247.61</b>	<b>22,377,468.11</b>

**GOBIERNO CONSTITUCIONAL DEL ESTADO DE CHIAPAS**  
**COORDINACIÓN ESTATAL PARA EL MEJORAMIENTO DEL ZOOLOGICO**  
**"MIGUEL ÁLVAREZ DEL TORO"**

**SISTEMA CONTABLE 2024**

**RELACIÓN DE BIENES MUEBLES QUE COMPONEN SU PATRIMONIO**

**Cuenta Pública al 30 de junio de 2024**

Página 1 de 14

Hora: 11:11:58a. m.

Fecha: 24/07/2024

Código	Descripción del Bien	Valor en Libros
1241	Mobiliario y Equipo de Administración	1,466,529.87
1241 111303111A1X00100101 0003	INV. 2520005003052 RADIO BASE MOTOROLA EM20 SERIE 09TES6654	5,520.00
1241 111303111A1X00100501 0002	INV.2520005003056 FUENTE DE PODER MARCA ASTRON FACT. 5029	2,875.00
1241 111303111A1X00100501 0003	INV. 2520005003057 RADIO PORTATIL MAC. MOTOROLORA FACT. 5029	4,695.68
1241 111303111A1X00100501 0004	INV. 2520005003058 RADIO PORTATIL MCA. MOTOROLA FACT. 5029	4,695.68
1241 111303111A1X00100501 0005	INV. 2520005003060 RADIO PORTATIL MCA. MOTOROLA FACT. NO. 5029	4,695.68
1241 111303111A1X00100901 0002	INV. 25200070000013 VIDEO PROYECTOR MCA. EPSON FACT. 0408-A00009	11,700.00
1241 111303111A1X00100901 0004	INV.2520005002267 AIRE ACONDICIONADO FREYVEN NO. DE FACT. 18484	4,463.00
1241 111303111A1X00101401 0002	INV.23002070000225 MONITOR MCA. LANIX MOD. SVGA SERIE FYNU79129556U S/FACT. 4590.4595	2,850.00
1241 111303111A1X00101401 0003	1NV.2320010000099 IMPRESORA MCA. EPSON MOD. TM-T88V-834 SERIE MXFOO6404 FACT. 52425	4,521.68
1241 111303111A1X00101401 0004	INV. 2320011000095 CONCENTRADOR DE CIRCUITO CERRADO MCA. HIK VISION MOD. DS7308 SERIE S/S FACT. 438	8,046.00
1241 111303111A1X00101401 0005	INV. 2320011000053 CONCENTRADOR DE CIRCUITO CERRADO DAHUA HS1604LE-A S/TZAOFLO8900042 FACT. 0262-0263	15,483.00
1241 111303111A1X00101401 0006	INV. 2320011000128 CPU. MCA. DELL MOD. DO5 SERIE 36486170797 FACT. 59982	11,469.00
1241 111303111A1X00101401 0007	INV. 2320011000129 MONITOR MCA. DELL MOD. E17709WF SERIE CN. 0X706H-72872-IBI FACT. 59982	892.00
1241 111303111A1X00101401 0008	INV.2320011000130 TECLADO MCA. DELL MOD. S/M SERIE CN-OKHCC7-71616-18F FACT. 59982	254.00
1241 111303111A1X00101401 0009	INV. 2320011000131 MOUSE MCA. DELL MOD. S/M SERIE 09RRC7-48723-1A3-08Q FACT. 59982	127.00
1241 111303111A1X00101401 0010	INV.2520005001187 REGULADOR DE FUENTE DE CARGO MCA. ASTROM MOD. SR-20A SERIE: 86101097 FACT.3611	2,500.00
1241 111303111A1X00101401 0011	INV. 2520005001287 AIRE ACONDICIONADO MARCA YORK MOD. 18000BTU SERIE S/S FACT. 15238	4,323.98
1241 111303111A1X00101401 0012	INV. 25200050011329 AIRE ACONDICIONADO MARCA YORK MOD. 12200BTU SERIE S/S FACT. 15238	3,113.62
1241 111303111A1X00101401 0013	INV.2520005001335 AIRE ACONDICIONADO MARCA YORK MO. 17700 BTU	4,056.05
1241 111303111A1X00101401 0014	INV. 2520005001386 AIRE ACONDICIONADO MARCA YORK MOD. YENIS GA SERIE J92693387 FACT. 27893	6,863.75
1241 111303111A1X00101401 0015	INV.2520005001730 ECCRITORIO SECRETARIAL MARCA OFICK MOD. S/M SERIE S/S FACT. 05735	2,012.50
1241 111303111A1X00101401 0016	INV. 2520005001900 NO BREAKE MARCA TRIPP-LITE MOD. OMNIPRO675	2,061.95
1241 111303111A1X00101401 0017	INV. 2520005002408 CONGELADOR MARCA TORREY MOD. R134A	5,800.00
1241 111303111A1X00101401 0018	INV. 2520005002589 TECLADO MARCA COMPAQ MOD- KB-0133 SERIE B557B0DGANL2PD FACT-1195 Y 1196	150.00
1241 111303111A1X00101401 0020	INV.2520005002593 TECLADO MARCA COMPAQ MOD. KB-0133 SERIE B557B0DGANL2PJ FACT. 1195 Y 1196	150.00
1241 111303111A1X00101401 0021	INV. 2520005002786 ENGARGOLADORA MARCA GBS MOD. KOMBO500	2,627.52
1241 111303111A1X00101401 0023	INV.2520006000033 CPU MARCA DELL MOD. OPTIPLEX GX520 SERIE 99690B1 FACT. 767	17,816.40
1241 111303111A1X00101401 0024	INV. 2520006000035 TECLADO MARCA DELL MOD. S/M	395.92

**GOBIERNO CONSTITUCIONAL DEL ESTADO DE CHIAPAS**  
**COORDINACIÓN ESTATAL PARA EL MEJORAMIENTO DEL ZOOLOGICO**  
**"MIGUEL ÁLVAREZ DEL TORO"**

**SISTEMA CONTABLE 2024**  
**RELACIÓN DE BIENES MUEBLES QUE COMPONEN SU PATRIMONIO**  
**Cuenta Pública al 30 de junio de 2024**

Página 2 de 14

Hora: 11:11:58a. m.

Fecha: 24/07/2024

Código	Descripción del Bien	Valor en Libros
1241 111303111A1X00101401 0025	INV.2520006000043 HIDROLAVADORA MARCA EVANS MOD. 3.5 H.P. SERIE HIVGLIS5ME200 FACT. A399393	9,086.84
1241 111303111A1X00101401 0026	INV.2520006000046 FRIGOBAR MARCA GENERAL ELECTRIC MOD. YA04YO4A SERIE 0512A203324 FACT6563. 112213	2,127.00
1241 111303111A1X00101401 0027	INV. 2520006000047 CPU MARCA HP MOD. DC7600 SERIE MXJ55101HC FACT. 7957,7958	19,949.40
1241 111303111A1X00101401 0028	INV. 25200060000122 CPU MARCA HP- COMPAQ MOD DC7600 SERIE MXJ62290278 FACT. 30391 Y 92	14,796.00
1241 111303111A1X00101401 0029	INV.2520006000126 CPU MARCA HP COMPAQ MOD. DC7600 SERIE MXJ6290257 FACT. 30391Y 92	16,440.40
1241 111303111A1X00101401 0030	INV.2520006000130 CPU MARCA HP COMPAQ MOD. DC7600 SERIE MXJ629022V FACT 30391 Y 92	16,440.40
1241 111303111A1X00101401 0031	INV.2520006000142 CPU MARCA HP COMPAQ MOD DC7600 SERIE MXJ629028G FACT. 30391 Y 92	16,440.40
1241 111303111A1X00101401 0032	INV. 252000600145 MOUSE MARCA HP- COMPAQ MOD. S/M	164.40
1241 111303111A1X00101401 0033	INV. 2520006000150 CPU MARCA HP COMPAQ MOD DC7600ERIEMXJ629023N	16,440.40
1241 111303111A1X00101401 0034	INV.INV.2520006000152 TECLADO MARCA HP COMPAQ MOD SK2880 SERIE B93CB0ADPT2GUJ FACT. 30391 Y 92	328.80
1241 111303111A1X00101401 0035	INV. 2520006000325 RADIO PORTATIL MARCA KENWOOD MOD TK 2202HK SERIE 71100841 FACT 2404	2,932.50
1241 111303111A1X00101401 0036	INV. 2520007000018 AIRE ACONDICIONADO MARCA CARRIER MOD. ALFA SERIE B117667042607302150 FACT. 20299 TOTALIN	9,545.00
1241 111303111A1X00101401 0037	INV. 2520008000032 CPU MARCA ACER MOD. VERITON VM460 SERIE PSV520ZOO87430DBDA2 FACT. 1179	13,972.50
1241 111303111A1X00101401 0038	INV.2520008000033 MONITOR MARCA ACER MOD. X173WB SERIE EPLALL8004822038474 FACT 1179	1,086.75
1241 111303111A1X00101401 0039	INV. 25220008000034 TECLADO MARCA ACER MOD SK 1688 SERIE CO708786472 FACT.1179	310.50
1241 111303111A1X00101401 0040	INV. 2520008000037 IMPRESORA MARCA HP. MOD OFFICEJET 6840 SERIE MY86NAB0IV FACT. 1182	3,485.65
1241 111303111A1X00101401 0041	INV.2520008000072 CPU MARCA LANIX MOD TITAN ALPHA4010 SERIE 0810546402 FACT. 5318.5322	11,889.05
1241 111303111A1X00101401 0042	INV. 2520008000074 TECLADO MARCA LANIX MOD. KB0402 SERIE 8A68301734B FACT. 5318-5322	264.20
1241 111303111A1X00101401 0043	INV.2520008000079 COMPUTADORA PORTATIL MARCA LANIX MOD. NEURON LX91 SERIE 08105446341 FACT. 5287 Y 5291	18,388.50
1241 111303111A1X00101401 0044	INV.2520008000083 RADIO PORTATIL MARCA MOTOROLA MOD. PRO2150 SERIE 246X.JC2452 FACT 038	4,508.00
1241 111303111A1X00101401 0045	INV.2520009000029 MONITOR MARCA LANIX MOD. S/M SERIE M678BJA016274	977.11
1241 111303111A1X00101401 0046	INV. 2520009000034 CPU. MARCA LANIX MOD. TITAN 4020 SERIE 09044651421	14,577.89
1241 111303111A1X00101401 0047	INV.2520009000038 REFRIGERADOR MARCA LG MOD. GM-391SC SERIE 904MRXX44514 FACT. CACL1444	4,199.00
1241 111303111A1X00101401 0048	INV.2520009000042 CONGELADOR MARCA FRIGIDAIRE MOD. FFCD923DW SERIE WB91343581 FACT. BBAAA1-4389	4,799.00
1241 111303111A1X00101401 0049	INV.2520009000062 HIDROLAVADORA MARCA EVANS MOD. H108L15ME200 SERIE 795577019004 FACT. 588762	15,236.93

**GOBIERNO CONSTITUCIONAL DEL ESTADO DE CHIAPAS**  
**COORDINACIÓN ESTATAL PARA EL MEJORAMIENTO DEL ZOOLOGICO**  
**"MIGUEL ÁLVAREZ DEL TORO"**

**SISTEMA CONTABLE 2024**  
**RELACIÓN DE BIENES MUEBLES QUE COMPONEN SU PATRIMONIO**  
**Cuenta Pública al 30 de junio de 2024**

Página 3 de 14

Hora: 11:11:58a. m.

Fecha: 24/07/2024

Código	Descripción del Bien	Valor en Libros
1241 111303111A1X00101401 0050	INV.252000900064 LICUADORA MARCA INTERNATIONAL MOD S/M SERIE S/S FACT. 3403	6,280.00
1241 111303111A1X00101401 0051	INV.252000900067 RADIO PORTATIL MARCA MOTOROLA MOD. EPA50 SERIE 246XJNB348 FACT. 0133	4,542.50
1241 111303111A1X00101401 0052	INV.2520009000084 EQUIPO INTEGRAL DE AIRE ACONDICIONADO MARCA MIRAGE MOD. SMCC122IF SERIE SMCC122IF804900727 FACT-1398	5,399.00
1241 111303111A1X00101401 0053	INV.2520009000089 RADIO PORTATIL MARCA MOTOROLA MOD. EPA450 SERIE 1318KJ3205 FACT. 1286	4,462.28
1241 111303111A1X00101401 0055	INV.6320005001725 SCANNER MARCA HP MOD C7716 SERIE CN25Z50432 FACT.11442 11445	11,442.50
1241 111303111A1X00101401 0056	INV.2320012000002 CONGELADOR MARCA TORRREY MOD. CHTC25A SERIE W820244314 FACT. 2819	9,342.00
1241 111303111A1X00101401 0057	INV. 2320012000003 IMPRESORA MARCA EPSON MOD. STYLUS PHOTO T50 SERIE LCLK11206 FACT, A00001995	2,939.68
1241 111303111A1X00101401 0058	INV. 2320012000080 SISTEMA DE CIRCUITO CERRADO MARCA LLOYDS MOD. LC2025 SERIE 00952011030254 FACT- CAJM24321	4,999.00
1241 111303111A1X00101401 0059	INV.2320013000072 CPU MARCA DELL MOD. OPTIPLEX 4020 SERIE HLL4GX1 FACT. 2645	20,799.61
1241 111303111A1X00101401 0060	INV. 2320013000073 MONITOR MARCA DELL MOD. E1912HC SERIE CN-OPY7DC-64180-35Q FACT. 2645	1,617.75
1241 111303111A1X00101401 0061	INV.2320013000075 MAUSE MARCA DELL MOD. MS111L SERIE CN.09RRC7-48729-34N FACT. 2645	231.11
1241 111303111A1X00101401 0062	INV.2320013000076 NO BREAK MARCA SOLA BASIC MOD.MICRO SR INET500 SERIE E12139690 FACT- 2645	15,414.96
1241 111303111A1X00101401 0063	INV.2320013000077 IMPRESORA MARCA EPSON MOD. M244A SERIE QMCF031181 FACT 2645	6,753.52
1241 111303111A1X00101401 0064	INV.2320013000080 REPETIDOR DE RADIO MARCA KENWOOD MOD. TKR750 SERIE S/S FACT. 1159	22,382.20
1241 111303111A1X00101401 0065	INV.2320013000078 COMPUTADORA PORTATIL MARCA DELL MOD. LATITUDE E5430 SERIE F2B5MX1 FACT. 2644	19,475.24
1241 111303111A1X00101401 0066	INV.2320013000081 DUPLEX MARCA RFS MOD. 6366A33 SERIE S/S	11,250.84
1241 111303111A1X00101401 0067	INV. 2320013000082 CONCENTRADOR DE CIRCUITO CERRADO MARCA EPCOM MOD. EVI016HDX SERIE 431036489 FACT. 2555	4,408.00
1241 111303111A1X00101401 0068	INV. 2520006000199 IMPRESORA METAL PLASTICO MARCA LASER JET 266N SERIE JPGC66440G7 FACT. 30531.	4,719.60
1241 111303111A1X00101401 0069	INV. 2320012000079 EQUIPO INTEGRAL DE AIRE METAL PLASTICO MARCA MIRAGE MODELO CAF181B SERIE CAF181B461102580 FACT. NO. 2148	9,499.99
1241 111303111A1X00101601 0002	ESCRITORIO NO. INV. -232501600001 CLAVE-AE00-MARCA-BEEB-MODELO-A0D2150B7-SERIE-S/S-NO. FACT. A1843	2,784.00
1241 111303111A1X00101601 0003	NO. DE INV.-2325016000002-CLAVE-AS94-SILLON FIJO PARA VISITA 22MADERA PIEL -MARCA-S/M-MODELO-S/M-SERIE/S/S FACT. NO. S/F12014AB9 MOV. -A	2,668.00
1241 111303111A1X00101601 0004	NO. DE INV. -2325016000003-CLAVE-AS94-SILLON FIJO PARA VISITA -MATERIAL-22MADERA PIEL-MARCA-S/N MODELO S/M SERIE-S/S NO. DE FACT. S/F12014AB9	2,668.00
1241 111303111A1X00101601 0005	NO. DE INV. 2325016000006-CLAVE AS94 SILLON FIJO PARA VISITA MATERIAL- 22MADERA PIEL -MARCA-SM-MODELO-S/M-SERIE S/S- NO. FACT. S/F12014AB9	2,668.00



**GOBIERNO CONSTITUCIONAL DEL ESTADO DE CHIAPAS**  
**COORDINACIÓN ESTATAL PARA EL MEJORAMIENTO DEL ZOOLOGICO**  
**"MIGUEL ÁLVAREZ DEL TORO"**

**SISTEMA CONTABLE 2024**  
**RELACIÓN DE BIENES MUEBLES QUE COMPONEN SU PATRIMONIO**  
**Cuenta Pública al 30 de junio de 2024**

Página 4 de 14

Hora: 11:11:58a. m.

Fecha: 24/07/2024

Código	Descripción del Bien	Valor en Libros
1241 111303111A1X00101601 0006	NO. INV. 2325016000005-CLAVE AS94 -SILLON FIJO PARA VISITA-MATERIAL-22 MADERA PIEL-MARCA-S/M. MODELO-S/M SERIE-S/S NO. FACT. S/F12014AB9	2,668.00
1241 111303111A1X00101601 0007	NO. INV. 2325016000004-CLAVE AS94-SILLON FIJO PARA VISITA-MATERIAL 22 MADERA PIEL-MARCA S/M MODELO-S/M SERIE S/S NO. DE FACT. S/F12014AB9	2,668.00
1241 111303111A1X00101601 0008	INV. 2520007000088 COMPUTADORA PORTATIL ACER.BL50 S/71218103316 FACT. 4196	16.00
1241 111303191A1X00100501 0001	MESA PARA SALA DE JUNTAS No. INVENTARIO 5003026	3,315.45
1241 111303191A1X00100601 0001	Computadora portatil Marca dell fact. 38380 inv. 2300207000122	13,210.37
1241 111303191A1X00100901 0001	Refrigerador Samsung mod. RT43 CHSS FACT.148668. INV.252000900066	4,999.00
1241 111303191A1X00101101 0001	inv.2320011000027 Computadora portatil Marca lenova fact. No. 5789	4,399.00
1241 111303191A1X00101301 0002	INV. No. 2320013000010 CPU MARCA DELL fact NO. 0016	13,499.00
1241 111303191A1X00101401 0002	INV. 2520005000872 ARCHIVERO VERTICAL DE 4 GAVETAS S/FAC 34074	2,702.50
1241 111303191A1X00101401 0003	INV. 2520005000903 MAQUINA DE ESCRIBIR ELECTRICA OLYMPIA CONFORTYPE S/FAC 0600	5,618.25
1241 111303191A1X00101401 0004	INV. 2520005001192 MAQUINA DE ESCRIBIR ELECTRICA BRHOTER EM-430 S/B68147611 FAC 3244	5,807.50
1241 111303191A1X00101401 0008	INV. 2520005001369 ESCALERA ALUMINIO S/FAC 3511	2,151.65
1241 111303191A1X00101401 0009	INV. 2520005001532 CREDENZA OFIK METAL VIDRIO S/FAC 3244	2,875.00
1241 111303191A1X00101401 0010	INV. 2520005001533 MODULO PARA COMPUTADORA MADERA FORMICA SIN FACTURA	2,800.00
1241 111303191A1X00101401 0012	INV 2520005001566 RADIO PORTATIL MOTOROLA S/777SXY2457 S/FAC 3609	3,850.00
1241 111303191A1X00101401 0013	INV. 2520005001653 MODULO PARA COMPUTADORA MADERA FORMICA SIN FACTURA	2,800.00
1241 111303191A1X00101401 0014	INV. 2520005001846 MODULO METAL PLASTICO S/FAC 1894	2,495.90
1241 111303191A1X00101401 0015	INV. 2520005002139 SILLA PARA CAJERO OFIK LINEA SOLUTION S/FAC 1056 B	2,063.08
1241 111303191A1X00101401 0017	INV. 2520005002405 ENFRIADOR CALENTADOR DE AGUA PURESAS HC-300 S/3-29213-6 FAC 6259	2,499.99
1241 111303191A1X00101401 0018	INV 2520005002406 ENGARGOLADORA GBC KOMBO 500 S/MKP0364 FAC 2594	2,760.00
1241 111303191A1X00101401 0019	INV 2520005002438 ARCHIVERO VERTICAL 4 GAVETAS CARSA S/FAC 1032	2,254.57
1241 111303191A1X00101401 0020	INV. 2520005002439 ARCHIVERO VERTICAL DE 4 GAVETAS S/FAC 1032	2,254.57
1241 111303191A1X00101401 0021	INV. 2520005002484 ESCRITORIO EJECUTIVO NAPOLES S/FAC 1032	2,393.72
1241 111303191A1X00101401 0022	INV 2520005002485 ARCHIVERO VERTICAL DE 4 GAVETAS CARSA S/FAC 1032	2,254.57
1241 111303191A1X00101401 0023	INVI 2520005002487 ARCHIVERO VERTICAL DE 4 GAVETAS CARSA S/FAC 1032	2,254.57
1241 111303191A1X00101401 0025	INV 2520005002735 TERMO MILENIO MV S/FAC 03123	9,298.90
1241 111303191A1X00101401 0028	2520005002880 ENFRIADOR CALENTADOR DE AGUA PURESAS HC-500 S/3-041101-11 FAC E0146Y0147	2,317.48
1241 111303191A1X00101401 0030	INVI 2520005002925 LIBRERO VERTICAL OFIK MADERA S/FAC 12102	2,357.50
1241 111303191A1X00101401 0031	INV 2520005002926 SOFA TRES PLAZAS METAL TELA OFIK S/FAC 12103	2,704.89
1241 111303191A1X00101401 0032	INV 2520005002928 LIBRERO VERTICA MADERA OFIK S/FAC 12102	2,357.50
1241 111303191A1X00101401 0033	INV 2520005002941 MESA CIRCULAR MADERA FORMICA OFIK S/FAC 12103	2,451.22

**GOBIERNO CONSTITUCIONAL DEL ESTADO DE CHIAPAS**  
**COORDINACIÓN ESTATAL PARA EL MEJORAMIENTO DEL ZOOLOGICO**  
**"MIGUEL ÁLVAREZ DEL TORO"**

**SISTEMA CONTABLE 2024**  
**RELACIÓN DE BIENES MUEBLES QUE COMPONEN SU PATRIMONIO**  
**Cuenta Pública al 30 de junio de 2024**

Página 5 de 14

Hora: 11:11:58a. m.

Fecha: 24/07/2024

Código	Descripción del Bien	Valor en Libros
1241 111303191A1X00101401 0034	INV 2520005002942 CREDENZA MADERA OFIK S/FAC 12102	3,716.42
1241 111303191A1X00101401 0035	INV 6320005001057 ESTANTE METAL FACTURA 2045.85	2,045.85
1241 111303191A1X00101401 0036	INV 6320006000039 ESCRITORIO SECRETARIAL FORMAICA CARSA E-120 FACT 1203	2,185.00
1241 111303191A1X00101401 0037	INV 2520005002585 RACK METAL FACT 1893	2,900.00
1241 111303191A1X00101401 0038	2520005001821 TORRE MCA: S/M MOD: AT-29 SERIE: S/S FACT: 4356	8,682.50
1241 111303191A1X00101401 0039	LIBRERO VERTICAL METAL MARCA BEBESA MOD. MILENIUM SERIE 01 FACT. 49527 NO INV. 2320008000063	3,036.86
1241 111303191A1X00101401 0041	LIBRERO MADERA NO. FACT. 790 NO INV. 2520005003169 .	2,291.64
1241 50300111528C01002301 0002	fact.19371 c.p.u .hp. no. de serie 4CE311CN53 material plastico ,modelo 280G5SMALL FORM FACTOR	12,401.62
1241 50300111528C01002301 0003	fact.19371 c.p.u . hp.no. de serie. 4CE311CN3B material plastico,modelo 280G5 SMALL FORM FACTOR	12,401.62
1241 50300111528C01002301 0004	fact.19371 c.p.u .hp. no. de serie 4CE311B7J5 material plastico ,modelo 280G5SMALL FORM FACTOR	12,401.62
1241 50300111528C01002301 0005	fact.19371 c.p.u .hp. no. de serie 4CE311B7HF material plastico ,modelo 280G5SMALL FORM FACTOR	12,401.62
1241 50300111528C01002301 0006	fact.19371 c.p.u .hp. no. de serie 4CE311CN4Q material plastico ,modelo 280G5SMALL FORM FACTOR	12,401.62
1241 50300111528C01002301 0007	fact.19371 c.p.u .hp. no. de serie 4CE311CN6M material plastico ,modelo 280G5SMALL FORM FACTOR	12,401.62
1241 50300111528C01002301 0008	fact.19371 c.p.u .hp. no. de serie 4CE311CNBY material plastico ,modelo 280G5SMALL FORM FACTOR	12,401.62
1241 50300111528C01002301 0009	fact.19371 c.p.u .hp. no. de serie 4CE311CN3H, material plastico ,modelo 280G5SMALL FORM FACTOR	12,401.62
1241 50300111528C01002301 0010	fact.19371 c.p.u .hp. no. de serie 4CE311B7JM, material plastico ,modelo 280G5SMALL FORM FACTOR	12,401.62
1241 50300111528C01002301 0011	fact.19371 c.p.u .hp. no. de serie 4CE311CN55, material plastico ,modelo 280G5SMALL FORM FACTOR	12,401.62
1241 50300111528C01002301 0058	FACT-E 2863 Regulador No. Breack kontrolab. OLP00, para Equipo de Anestecia Caracteristica Capacidad 1 KVA/900W Corriente de Entrada 6 A (Max.) Corriente de Salida 4 55 A CON No. SERIE 202306150022	13,345.80
1241 51130311528C00102001 0002	51501-BIENES INFORMATICOS-PC-DE ESCRITORIO DELL VOSTRO DESKTOP-3471 INTEL CORE 13. 13-9100,8GB DDR4SDRAM.1TB HDDD. WINDOWS 10 HOME	82,824.00
1241 51130311528C00102001 0003	51501-BIENES INFORMATICOS -LAPTOP LENOVA V130,14 PULGADAS,INTEL CORE 13.13-7020UN,8GB WINDOWS 10PRO.1TB.	18,386.00
1241 51130311528C00102001 0004	51501-BIENES INFORMATICOS-PROYECTOR BENQ. MS550,3600 LUMENES ANSI, SVGA (800X600).15000H.COLOR BLANCO.	12,876.00
1241 51130311528C00102001 0006	51501-BIENES INFORMATICOS- MONITOR DELL SE2219H 210-ARBU,21.5 PULGADAS.1920X1080 PÍXELES .NEGRO	33,105.24
1241 51130311528C01002101 0002	NO. de INV. 2325021000002 IMPRESORA MARCA ZEBRA MODELO ZD420 SERIE DON204902870 No. DE FACT 3355	11,098.88

**GOBIERNO CONSTITUCIONAL DEL ESTADO DE CHIAPAS**  
**COORDINACIÓN ESTATAL PARA EL MEJORAMIENTO DEL ZOOLOGICO**  
**"MIGUEL ÁLVAREZ DEL TORO"**

**SISTEMA CONTABLE 2024**  
**RELACIÓN DE BIENES MUEBLES QUE COMPONEN SU PATRIMONIO**  
**Cuenta Pública al 30 de junio de 2024**

Página 6 de 14

Hora: 11:11:58a. m.

Fecha: 24/07/2024

Código	Descripción del Bien	Valor en Libros
1241 51130311528C01002101 0043	10 COMPUTADORAS DE ESCRITORIO MARCA DELL MODELO VOSTRO 3681 SFF CON LAS SIG. CARACT. UNIDAD DE PROCES.DE DATOS CORE i3-10100 DECIMA GENERACION DE FRECUENCIA DE 3.6 GHZ HASTA 4.3 GHZ 6Mb DE MEMORIA CACHE DE 8GB EN MEMORIA RAM DDR4Ñ 2666 MHZ SDRAM DISCO DUROS SERIAL ATA DE 1TB A 7200 RPM. TARGETA MADRE DISEÑADA Y DESARROLLADA POR EL FABRICANTE DE EQUIPO DE COMPUTO , CONTROLADORA DE SONIDO INTEGRADA A LA TARGETA MADRE. JACK DE CONECTORES EXTREMOS PARA MICROFONO ENTRADA Y SALIDA DE AUDIO ESTEREO	163,536.80
1241 51130311528C01002201 0002	01.- Computadora de Escritorio Basica (CPU)Modelo proDesk 400 G7 SFF Procesador intel Core i3-10100 Memoria RAM DDR4 DE 8GB De Disco Duro de ITB (1000 GB) a 7200rp.targeta madre MARCA HP. No. de SERIE:1CZ148073Z	14,790.00
1241 51130311528C01002201 0003	01.- Computadora de Escritorio Basica (CPU)Modelo proDesk 400 G7 SFF Procesador intel Core i3-10100 Memoria RAM DDR4 DE 8GB De Disco Duro de ITB (1000 GB) a 7200rp.targeta madre MARCA HP. No. de SERIE:1CZ14807B2	14,790.00
	01.- Computadora de Escritorio Basica (CPU)Modelo proDesk 400 G7 SFF Procesador intel Core i3-10100 Memoria RAM DDR4 DE 8GB De Disco Duro de ITB (1000 GB) a 7200rp.targeta madre MARCA HP. No. de SERIE:1CZ14807B2	
	01.- Computadora de Escritorio Basica (CPU)Modelo proDesk 40	
1241 51130311528C01002201 0004	01.- Computadora de Escritorio Basica (CPU)Modelo proDesk 400 G7 SFF Procesador intel Core i3-10100 Memoria RAM DDR4 DE 8GB De Disco Duro de ITB (1000 GB) a 7200rp.targeta madre MARCA HP. No. de SERIE:1CZ14807GD	14,790.00
1241 51130311528C01002201 0005	01.- Computadora de Escritorio Basica (CPU)Modelo proDesk 400 G7 SFF Procesador intel Core i3-10100 Memoria RAM DDR4 DE 8GB De Disco Duro de ITB (1000 GB) a 7200rp.targeta madre MARCA HP. No. de SERIE:1CZ14807GN	14,790.00
1241 51130311528C01002201 0006	01.- Computadora de Escritorio Basica (CPU)Modelo proDesk 400 G7 SFF Procesador intel Core i3-10100 Memoria RAM DDR4 DE 8GB De Disco Duro de ITB (1000 GB) a 7200rp.targeta madre MARCA HP. No. de SERIE:1CZ148079Y	14,790.00
1241 51130311528C01002201 0007	01.- Computadora de Escritorio Basica (CPU)Modelo proDesk 400 G7 SFF Procesador intel Core i3-10100 Memoria RAM DDR4 DE 8GB De Disco Duro de ITB (1000 GB) a 7200rp.targeta madre MARCA HP. No. de SERIE:1CZ14807B7	14,790.00
1241 51130311528C01002201 0008	01.- Computadora de Escritorio Basica (CPU)Modelo proDesk 400 G7 SFF Procesador intel Core i3-10100 Memoria RAM DDR4 DE 8GB De Disco Duro de ITB (1000 GB) a 7200rp.targeta madre MARCA HP. No. de SERIE:1CZ148079Z	14,790.00
1241 51130311528C01002201 0009	01.- Computadora de Escritorio Basica (CPU)Modelo proDesk 400 G7 SFF Procesador intel Core i3-10100 Memoria RAM DDR4 DE 8GB De Disco Duro de ITB (1000 GB) a 7200rp.targeta madre MARCA HP. No. de SERIE:1CZ148079X	14,790.00
1241 51130311528C01002201 0010	01.- Computadora de Escritorio Basica (CPU)Modelo proDesk 400 G7 SFF Procesador intel Core i3-10100 Memoria RAM DDR4 DE 8GB De Disco Duro de ITB (1000 GB) a 7200rp.targeta madre MARCA HP. No. de SERIE:1CZ14807B5	14,790.00

**GOBIERNO CONSTITUCIONAL DEL ESTADO DE CHIAPAS**  
**COORDINACIÓN ESTATAL PARA EL MEJORAMIENTO DEL ZOOLOGICO**  
**"MIGUEL ÁLVAREZ DEL TORO"**

**SISTEMA CONTABLE 2024**  
**RELACIÓN DE BIENES MUEBLES QUE COMPONEN SU PATRIMONIO**  
**Cuenta Pública al 30 de junio de 2024**

Página 7 de 14

Hora: 11:11:58a. m.

Fecha: 24/07/2024

Código	Descripción del Bien	Valor en Libros
1241 51130311528C01002201 0011	01.- Computadora de Escritorio Basica (CPU)Modelo proDesk 400 G7 SFF Procesador intel Core i3-10100 Memoria RAM DDR4 DE 8GB De Disco Duro de ITB (1000 GB) a 7200rp.targeta madre MARCA HP. No. de SERIE:1CZ14807H1	14,790.00
1241 90300111528C01002301 0002	fac. No. A-204 Bascula de plataforma alambrica con capacidad de 1000 kg. Acero al carbon cubierta de Acero inoxidable,tara maxima 1000 kg. temperatura de operacion -10 a 40oC, Temperatura de almacenaje -20-50 oC. Corriente electrica 100/240 Vca 50/60 Hz. cable de uso rudo de 4 mtros. de largo .peso aproximado de plataforma 39kg. marca torrey	15,948.00
1241 90300111528C01002301 0003	fact. no. A-204 Enfriador de Dimensiones Exteriores frente 61.9 cm. fondo 57.9 cm. altura de 180 cm. Dimensiones interiores: frente 54.1 cm. fondo 46.8 cm altura 116.4 cm. voltaje 115v. parrillasL 4 Peso aproximado del refrigerador: neto 81.5 kg. con empaque 83 kg- rango de temperatura 2o a 6o c. control inteligente de funciones motores ventilador electronicos, puertas de alta eficiencia, iluminacion leds espuma aislante de ciclopentano parrilla frontal plastica , condensador de bajo mantenimien	51,805.60
1241 91130311528C00101901 0002	51901.- EQUIPO DE ADMINISTRACION LAVADORA INDUSTRIAL CAP. 22 KILOS MARCA LG SERIE 906VWAPA26840-MOD. 9H1L1914 ABWLAT	49,599.28
1241 91130311528C01002101 0002	No. INV. 23250221000048 CONGELADOR METAL PLASTICO MARCA CRIOTEC MODELO CTCC-25HC SERIE 2106102446196 NO. DE FACT. 518	17,539.20
1241 91130311528C01002101 0003	No. INV. 23250210000050 ENFRIADOR METAL PLASTICO MARCA CRIOTEC MODELO CFX-8 BMLVLE SERIE 2106212448944 No.DE FACT. 518	15,096.24
1241 91130311528C01002101 0004	No. de INV. 23250210000052 CONGELADOR METAL PLASTICO MARCA WHIRPOOL MODELO WC11016Q SERIE 302105011458 No. DE FACT. 518	13,067.45
1241 91130311528C01002101 0005	No. INV. 23250210000049 CONGELADOR METAL PLASTICO MARCA WHIRPOOL MODELO WC11016Q SERIE 302105011336 FACT. No. 518	13,067.46
1241 91130311528C01002101 0006	NO. INV. 23250210000051 CONGELADOR METAL PLASTICO MARCA WHIRPOOL MODELO WC11016Q SERIE 302105011463 No. DE FACT. 518	13,067.46
1242	Mobiliario y Equipo Educacional y Recreativo	229,600.21
1242 111303191A1X00101401 0002	INV.2320011000060 CAMARA DIGITAL MCA. CANO. MOD.POWER CHOP. D10 FACT. 9307	4,350.00
1242 111303191A1X00101401 0005	INV.2520005001186 RADIO TRANSMISOR RECEPTOR MOTOROLA GM-300 S/159TXUB542 FACT 3611	7,705.00
1242 111303191A1X00101401 0007	INV.2520005001317 GRABADORA DECK PIONNER CT-W606DR S/RISI003834DS FACT MA 86736	2,571.40
1242 111303191A1X00101401 0008	INV.2520005001318 AMPLIFICADOR DE AUDIO PIONNER VSX-40S S/RJDI006673DS FACT MA86736	3,148.70
1242 111303191A1X00101401 0009	INV.2520005002541 PROYECTOR DE ACETATOS 3M 1000-AAM S/1098081 FACT 1363 B	5,970.43
1242 111303191A1X00101401 0010	INV.2520005002542 PROYECTOR DE TRANSPARENCIA KODAK EKTAGRAPHI S/1363 B	8,280.00
1242 111303191A1X00101401 0012	INV.2520005002611 MEZCLADORA PHONIC HM122 S/SA050257 FACT 1893	3,200.00
1242 111303191A1X00101401 0013	INV.2520005002612 AMPLIFICADOR DE AUDIO METAL PLASTICO S/30144 FACT 1893	3,049.99
1242 111303191A1X00101401 0014	INV.2520005002838 PROYECTOR DE TRANSPARENCIA KODAK EKTAGRAPHIC S/313059 FACT 8513	7,900.50
1242 111303191A1X00101401 0015	INV.2520007000142 LONA CON ESTRUCTURA METALICA VINIL FACT B1008-161971	2,068.85
1242 111303191A1X00101401 0016	INV.2520008000009 MINI COMPONENTE SONY GENEZI HCD-EC78 S/3102372 FACT MA-052584	2,499.00

**GOBIERNO CONSTITUCIONAL DEL ESTADO DE CHIAPAS**  
**COORDINACIÓN ESTATAL PARA EL MEJORAMIENTO DEL ZOOLOGICO**  
**"MIGUEL ÁLVAREZ DEL TORO"**

**SISTEMA CONTABLE 2024**  
**RELACIÓN DE BIENES MUEBLES QUE COMPONEN SU PATRIMONIO**  
**Cuenta Pública al 30 de junio de 2024**

Página 8 de 14

Hora: 11:11:58a. m.

Fecha: 24/07/2024

Código	Descripción del Bien	Valor en Libros
1242 111303191A1X00101401 0020	INV.2520008000028 CAMARA DIGITAL SONY X200 S/2486768 FACT B1008-240359	7,799.00
1242 111303191A1X00101401 0021	INV.2520008000029 CAMARA DIGITAL NIKON D40L-00IP S/3516082 FACT MB-027466	7,499.00
1242 111303191A1X00101401 0022	2520008000036 VIDEO PROYECTOR NEC NP200 S/8701191CD FACT 1181	9,998.10
1242 111303191A1X00101401 0024	INV.2520009000065 CAMARA DIGITAL SONY DSC-W110 S/8473313 FACT 3403	2,499.00
1242 111303191A1X00101401 0025	INV.2520010000004 CAMARA DIGITAL CUDDEBACK CAPTURE S/2B090614163 FACT 057	5,405.00
1242 111303191A1X00101401 0026	INV.2520010000005 CAMARA DIGITAL CUDDEBACK CAPTURE S/2B090614642 FACT 057	5,405.00
1242 111303191A1X00101401 0027	INV.2520010000006 CAMARA DIGITAL CUDDEBACK CAPTURE S/2B090614519 FACT 057	5,405.00
1242 111303191A1X00101401 0028	INV.2520010000007 CAMARA DIGITAL CUDDEBACK CAPTURE S/2B090614098 FACT 057	5,405.00
1242 111303191A1X00101401 0029	INV.2520010000008 CAMARA DIGITAL CUDDEBACK CAPTURE S/2B090614883 FACT 057	5,405.00
1242 111303191A1X00101401 0030	2520010000009 CAMARA DIGITAL CUDDEBACK CAPTURE S/2B090614470 FACT 057	5,405.00
1242 111303191A1X00101401 0031	INV.2320012000005 PANTALLA LG 42LK4550-UH S/11WTKS0BZ93 FACT WAA065206	8,490.00
1242 111303191A1X00101401 0033	INV 2320013000046 CAMARA DIGITAL CUDDEBACK ATTACK IR 1156 S/L0057315B FACT FE244	4,304.92
1242 111303191A1X00101401 0034	INV 2320013000047 CAMARA DIGITAL CUDDEBACK ATTACK IR 1156 S/L0056046B FACT FE244	4,304.92
1242 111303191A1X00101401 0035	INV 2320013000048 CAMARA DIGITAL CUDDEBACK ATTACK IR 1156 S/L0056062B FACT FE244	4,304.92
1242 111303191A1X00101401 0036	INV 2320013000049 CAMARA DIGITAL CUDDEBACK ATTACK IR 1156 S/L0056050B FACT FE244	4,304.92
1242 111303191A1X00101401 0037	INV 2320013000050 CAMARA DIGITAL CUDDEBACK ATTACK IR 1156 S/L0056061B FACT FE244	4,304.92
1242 111303191A1X00101401 0038	INV 2320013000051 CAMARA DIGITAL CUDDEBACK ATTACK IR 1156 S/L0059222B FACT FE244	4,304.92
1242 111303191A1X00101401 0039	INV 2320013000052 CAMARA DIGITAL CUDDEBACK ATTACK IR 1156 S/L0056048B FACT FE244	4,304.92
1242 111303191A1X00101401 0040	INV 2320013000053 CAMARA DIGITAL CUDDEBACK ATTACK IR 1156 S/L00514220B FACT FE244	4,304.92
1242 111303191A1X00101401 0041	INV 2320013000054 CAMARA DIGITAL CUDDEBACK ATTACK IR 1156 S/L0051418B FACT FE244	4,304.92
1242 111303191A1X00101401 0042	INV 2320013000055 CAMARA DIGITA CUDDEBACK ATTACK IR 1156 S/L0056047B FACT FE244	4,304.92
1242 111303191A1X00101401 0043	INV 2320013000056 CAMARA DIGITAL CUDDEBACK ATTACK IR 1156 S/L0051419B FACT FE244	4,304.92
1242 111303191A1X00101401 0044	INV 2320013000057 CAMARA DIGITAL CUDDEBACK ATTACK IR 1156 S/L0063445B FACT FE244	4,304.92
1242 111303191A1X00101401 0045	INV 2320013000058 CAMARA DIGITAL CUDDEBACK ATTACK IR 1156 S/L0057313B FACT FE244	4,304.92
1242 111303191A1X00101401 0046	INV 2320013000059 CAMARA DIGITAL CUDDEBACK ATTACK IR 1156 S/L0056049B FACT FE244	4,304.92

**GOBIERNO CONSTITUCIONAL DEL ESTADO DE CHIAPAS**  
**COORDINACIÓN ESTATAL PARA EL MEJORAMIENTO DEL ZOOLOGICO**  
**"MIGUEL ÁLVAREZ DEL TORO"**

**SISTEMA CONTABLE 2024**  
**RELACIÓN DE BIENES MUEBLES QUE COMPONEN SU PATRIMONIO**  
**Cuenta Pública al 30 de junio de 2024**

Página 9 de 14

Hora: 11:11:58a. m.

Fecha: 24/07/2024

Código	Descripción del Bien	Valor en Libros
1242 111303191A1X00101401 0047	INV 2320013000060 CAMARA DIGITAL CUDEBACK ATTACK IR 1156 S/L0051413B FACT FE244	4,304.92
1242 111303191A1X00101401 0048	INV 2320013000061 CAMARA DIGITAL CUDEBACK ATTACK IR 1156 S/L0062994B FACT FE244	4,304.92
1242 111303191A1X00101401 0049	INV 2320013000062 CAMARA DIGITA CUDEBACK ATTACK IR 1156 S/L0051415B FACT FE244	4,304.92
1242 90300111528C01002301 0002	camara trampa con 20megapixeles ,iluminacion IR con 24 led de alto poder alcance hasta 30 metros , disparo de 1/4 de seguro captura de dia y de noche fotos a color de dia y blanco y negro de noche rango toma de video de 10 a 30 segundoss utiliza targeta sd hasta 32GB ( no incluida) con memoria internade 120 MB requiere 8 baterias AA ( no incluidas ) incluyen: soporte de montaje correa de montaje manual marca CUDEBACK. Con No. de Serie .1453k2009562.	9,239.40
1242 90300111528C01002301 0003	camara trampa con 20megapixeles ,iluminacion IR con 24 led de alto poder alcance hasta 30 metros , disparo de 1/4 de seguro captura de dia y de noche fotos a color de dia y blanco y negro de noche rango toma de video de 10 a 30 segundoss utiliza targeta sd hasta 32GB ( no incluida) con memoria internade 120 MB requiere 8 baterias AA ( no incluidas ) incluyen: soporte de montaje correa de montaje manual marca CUDEBACK. Con No. de Serie .1453k2009566	9,239.40
1242 90300111528C01002301 0004	camara trampa con 20megapixeles ,iluminacion IR con 24 led de alto poder alcance hasta 30 metros , disparo de 1/4 de seguro captura de dia y de noche fotos a color de dia y blanco y negro de noche rango toma de video de 10 a 30 segundoss utiliza targeta sd hasta 32GB ( no incluida) con memoria internade 120 MB requiere 8 baterias AA ( no incluidas ) incluyen: soporte de montaje correa de montaje manual marca CUDEBACK. Con No. de Serie .1453k2009567	9,239.40
1242 90300111528C01002301 0005	camara trampa con 20megapixeles ,iluminacion IR con 24 led de alto poder alcance hasta 30 metros , disparo de 1/4 de seguro captura de dia y de noche fotos a color de dia y blanco y negro de noche rango toma de video de 10 a 30 segundoss utiliza targeta sd hasta 32GB ( no incluida) con memoria internade 120 MB requiere 8 baterias AA ( no incluidas ) incluyen: soporte de montaje correa de montaje manual marca CUDEBACK. Con No. de Serie .1453k2009561	9,239.40
1243	Equipo e Instrumental Médico y de Laboratorio	3,274,555.38
1243 10300111528C01002301 0002	Maquina de anestesia con ventilador Modelo AM250V Numero de Serie D625423B Vaporizador Anestésico de isoflurano con funciones de temperatura y compensacion de flujo *ObcionalesL (halothano Enflurano Desflurano, Sevoflurano,oxido nitroso ) para todos los animales -valvula APL que controla el exceso de gas y un caudalimetro de limitacion de presion ajustable , cuenta con sistema de control de fugas ventilacion manual de acuerdo con los requisitos de la norma IEC	201,544.00
1243 10300111528C01002301 0003	Microscopio tipo trinocular con objetivos con las siguientes características antihongos 4x 10x 40x(s),100X (S,Oil), Oculares WF 10x. sistema optico infinito puntero led brillo ajustable iluminacion led ajustable, codensador (NA=1.25) Etapa mecanica de doble capa 140x140mm/75x50mm.Ajuste coaxial de enfoque fino revolver cuádruple filtro verde fusible de 250 v 5.	46,617.60

**GOBIERNO CONSTITUCIONAL DEL ESTADO DE CHIAPAS**  
**COORDINACIÓN ESTATAL PARA EL MEJORAMIENTO DEL ZOOLOGICO**  
**"MIGUEL ÁLVAREZ DEL TORO"**

**SISTEMA CONTABLE 2024**  
**RELACIÓN DE BIENES MUEBLES QUE COMPONEN SU PATRIMONIO**  
**Cuenta Pública al 30 de junio de 2024**

Página 10 de 14

Hora: 11:11:58a. m.

Fecha: 24/07/2024

Código	Descripción del Bien	Valor en Libros
1243 10300111528C01002301 0004	Analizador automatico de quimica seca skyla VB1 Kontrolab de facil operacion tamaño compacto utiliza rotores para su analisis, realiza el estudio de 15 analitos al mimo tiempo de los 26 disponibles resulados en menos de 15 minutos requiere 200ul de volumen de muestra unicamente alta presion y exactitud acreditado ante las normas CLIAA & CLSi pantalla a color con sistema tactil almacenada hasta 50,000 rangos de referencia para diferentes especies impresora termica integrada, libre de mantenimi	189,521.73
1243 10300111528C01002301 0005	concentrador de oxigeno con las siguientes características capacidad de 10 litros tasa de flujo 010lts/min pureza o2:93+-3% presion de salida (Mpa). 0.04-0,07/0.08- 01nivel de sonido<50ab principio de absorcion d oscilacion de presion suministra hasta dos pacientes simultaneamente ideal para el cuidado de la salud y temas medicinales atomizador beneficioso para problemas del sistema respiratorio	35,933.00
1243 10300111528C01002301 0006	monitor veterinario T4E+CAPNOGRAFO KIT ( SERIE TAEH10S10A210826028) Monitor veterinario multiparametros con capnografia. aporta en tiempo real informacion del paciente como: ECG KL y la frecuencia cardiaca ek pulso , la temperatura corporal . características de funcionamiento monitor veterinario (SpO2+NIBP+ETC02), Presion arterial no inactiva (PANNI) Saturacion de oxigeno (%SpO2),C02, Temperatura conexion a cpu BPM Grafica de la duracion de bateria. personalizacion de alarma	52,605.21
1243 10300111528C01002301 0008	Ultrasonido portatil Chison ECO3 EXP 2 conectores de sonda bateria recargable integrada de litio BT 2500 (duracion 2.5) Memoria de 8G Interna Monitor de 12" LED de alta Resolucion Resolucion 1024x768 teclado Retroiluminado alfanumerico 6 diferentes teclas de funcion 8 comandos TGC para regular la imagen tecnologia avnzada Multi-beam Formen.	114,318.00
1243 111303111A1X00101401 0002	INV. 2320010000100 BASCULA ELECTRONICA.MOD.IPEN SERIE 5357 FACT.23316	6,237.00
1243 111303111A1X00101401 0003	2320011000113 EQUIPO DE RAYOS X PORTATIL SOYCE D650 S/011115 FACT M118	178,640.00
1243 111303111A1X00101401 0004	2520005000572 ESTERILIZADOR ELECTRICO CAISA 12-27 SIN FACTURA	2,587.50
1243 111303111A1X00101401 0005	2520005001224 ESTUCHE DE DIAGNOSTICO METAL FACT 14714	2,220.00
1243 111303111A1X00101401 0006	2520005001297 MESA DE EXPLORACION METAL FACT 23094	6,990.00
1243 111303111A1X00101401 0007	2520005001300 EQUIPO DE ANESTESIA FORENE 100S SVP-29468 FACT 012	27,600.00
1243 111303111A1X00101401 0008	2520005001302 CARRO PARA INSTRUMENTAL METAL HC3 FACT 16486	2,866.50
1243 111303111A1X00101401 0009	2520005001306 MESA DE EXPLORACION NECROPSIA METAL FACT 16486	8,700.00
1243 111303111A1X00101401 0010	2520005001309 CINTRIFUGA J-600 FACT 6568	12,190.00
1243 111303111A1X00101401 0011	2520005001552 MICROSCOPIO BINOCULAR SWIFT S/8155499 SIN FACTURA	4,835.60
1243 111303111A1X00101401 0012	2520005001559 MICROSCOPIO BINOCULAR SWIFT S/8118521 SIN FACTURA	2,500.00
1243 111303111A1X00101401 0013	2520005001956 MICROSCOPIO BINOCULAR ZEISS FACT 386	54,807.85
1243 111303111A1X00101401 0014	2520005001957 ESTEREOSCOPIO CARL ZEISS 2000C FACT 385	65,048.60
1243 111303111A1X00101401 0015	2520005001961 ESTEREOSCOPIO CARL ZEISS 2000C FACT 385	65,048.60
1243 11130311528C00102001 0002	53101-EQUIPO MEDICO Y DE LABORATORIO-ULTRASONIDO VETERINARIO COLOR K20C.	274,602.16
1243 11130311528C00102001 0003	53101-EQUIPO MEDICO Y DE LABORATORIO- DIGITALIZADOR INALAMBRICO DE RAYOS X DR PIXXGEN.	723,057.20

**GOBIERNO CONSTITUCIONAL DEL ESTADO DE CHIAPAS**  
**COORDINACIÓN ESTATAL PARA EL MEJORAMIENTO DEL ZOOLOGICO**  
**"MIGUEL ÁLVAREZ DEL TORO"**

**SISTEMA CONTABLE 2024**  
**RELACIÓN DE BIENES MUEBLES QUE COMPONEN SU PATRIMONIO**  
**Cuenta Pública al 30 de junio de 2024**

Página 11 de 14

Hora: 11:11:58a. m.

Fecha: 24/07/2024

Código	Descripción del Bien	Valor en Libros
1243 11130311528C00102001 0004	53101-EQUIPO MEDICO Y DE LABORATORIO-CONCENTRADOR DE OXIGENO 0X2.	36,564.36
1243 11130311528C00102001 0005	53101-EQUIPO MEDICO Y DE LABORATORIO- LIMPIADOR DENTAL	11,913.20
1243 11130311528C00102001 0006	53101-EQUIPO MEDICO Y DE LABORATORIO-AUTOCLAVE ELECTRICO.	54,709.08
1243 11130311528C01002101 0002	NO. DE INV. 2325021000056 MESA DE EXPLORACION FACT.431	8,875.09
1243 11130311528C01002101 0003	NO. DE INV. 2325021000059 MESA DE OPERACION ( MEDICO) FACT, NO. 431	26,796.26
1243 11130311528C01002101 0004	NO. DE INV. 2325021000060 MASCARILLA PARA NARIZ Y BOCA FACT. NO. 396	8,120.64
1243 11130311528C01002101 0005	NO. DE INVENTARIO 2325021000064 BOMBA DE INFUSION ( EQUIPO MEDICO) . MODELO EN-V7P SERIE 70210748894 FACT. NO. 428	38,280.32
1243 11130311528C01002101 0009	INV. NO. 2325021000063 ANALIZADOR DE HEMATOLOGIA MARCA KONTROLAB. MODELO BC.VET 11 SERIE 3000VETPET-05428 FACT. NO 427	239,076.55
1243 11130311528C01002101 0011	OLFATOMETRO OFTALMOSCOPIO DE 3.5V VERSATIL CON MULTIPLES OPCIONES DE APERTURA. LUZ HALOGENAPARA OBSERVAR EL COLOR Y LA CONSISTENCIA REAL DE LOS TEJIDOS ILUMINACION DURADERA.	9,396.37
1243 11130311528C01002101 0012	VIDEOSCOPIOS VIDEO GSTROSCOPIO DE 9.0 MN CON CANAL DE 2.8 MN Y 1500 Mm DE LARGO ANGULACIONES DE ARRIBA 210 ABAJO 90 IZQUIERDA /DERECHA 100 CON FUENTE DE LUZ LED MINI INTEGRADA CON PANTALLA LCD DIGITAL DE 10.4 CON CAPACIDAD DE GRABAR FOTOS Y VIDEOS EN TARGETA MINI SD.	322,000.07
1243 11130311528C01002101 0013	SISTEMAS DE ESPECTROSCOPIO DE ELECTRONES PARA ANALISIS QUIMICOS EQUIPO DE ANALISIS PARA QUIMICA SAMSUNG PT10V SMART CLINICAL CHEMISTRY ANALIZE, MULTIPARAMETROS OPERACION AUTOMATIZADA	229,565.06
1243 11130311528C01002101 0014	ILUMINACION PARA SALAS DE CIRUGIA O ACCESORIOS LAMPARA PARA CIRUGIA MENOR DE CABEZA AMPLIA CON 3 LUCES LED BLANCAS DE PEDESTAL , CONTROL DE INTENSIDAD Y POTENCIA SIN CONTACTO, BOLSA DESECHABLE DISPONIBLE PARA AYUDAR A REDUCIR EL RIESGO DE CONTAMINACION CRUZADA.	49,880.06
1243 11130311528C01002201 0002	Tanque de oxigeno Medicinal con capacidad de 9.500 (9.5), incluye tanque regulador vaso y canula nasal (kaplan)	31,691.20
1243 11130311528C01002201 0003	Bateria de jaula de 2 niveles con 5 jaulas no visibles en acero inoxidable tipo 304 cal.18"puertas de rejillas de barro de acero inoxidable medidas 3/08, 1/4 y de 3/16	109,358.97
1243 111303191A1X00109401 0002	INV. NO. 2520005000440 VINUCULAR MOD. 125X SERIE 1204S09389 .	4,835.60
1243 21130311528C01002101 0005	SET ORPEDIA.SET OFTALMO	15,022.00
1244	Vehículos y Equipo de Transporte	2,719,698.97
1244 11130311528C01002201 0002	01.- Camioneta marca renault modelo 2023 tipo kangoo intent.1.8 lts. color blanco claciar NO. DE Serie: 8A1860TS3PL185750 No. de Motor Q111061 Con No. de Inventario 004835 Factura No. AA04533	314,500.00
1244 111303191A1X00101401 0004	REMOLQUE DE LANCHA NO. ECONOMICO 5200050067 PLACAS DB1BR5644	12,305.00
1244 111303191A1X00101401 0005	RANGER PICK-UP CHASIS CABINA 2009 NO. ECO. 5200090001 NO. SERIE 8AFDT52D996201596 PLACAS DB73856	157,613.00
1244 111303191A1X00101401 0013	PICK -UP F-150- 2005 BLANCO OXFORD NO. ECON. 5200050062 NO. DE SERIE .3FTF17245MAO1951. NO. DE PLACAS DA31447	167,000.00
1244 111303191A1X00101401 0015	PICK-UP F-250 MODELO 2006. NO. ECON. 520012004 NO. DE SERIE 3FTG18W46MA27784 NO. DE PLACAS DB-21923	187,500.00
1244 111303191A1X00101401 0018	NO. INV. 20200070002 PICK-UP DOBLE CABINA RANGER CREM MARCA FORD MODELO 2007 SERIE 8AFDT50D176057820 PLACAS CW19711	173,500.00



**GOBIERNO CONSTITUCIONAL DEL ESTADO DE CHIAPAS**  
**COORDINACIÓN ESTATAL PARA EL MEJORAMIENTO DEL ZOOLOGICO**  
**"MIGUEL ÁLVAREZ DEL TORO"**

**SISTEMA CONTABLE 2024**  
**RELACIÓN DE BIENES MUEBLES QUE COMPONEN SU PATRIMONIO**  
**Cuenta Pública al 30 de junio de 2024**

Página 12 de 14

Hora: 11:11:58a. m.

Fecha: 24/07/2024

Código	Descripción del Bien	Valor en Libros
1244 111303191A1X00101401 0019	NO. INV. 25200060005 CHEVROLET PICK-UP 18 LTROS 4 CIL. TORNADO No. DE SERIE.93CXM80256C113314 PLACAS CW04414 No. DE MOTOR 6C113314	97,991.00
1244 111303191A1X00101401 0020	NO. INV. 25200070007 MARCA NISSAN TIPO URBAN 15 PASAJEROS LGA. NO. DE SERIE JNIFE56S97X572660 PLACAS DSF9272 KA24-819523Y	287,800.00
1244 111303191A1X00101401 0021	NO., INV. 25200070009 MARCA FORD TIPO REDILAS F-350 NO. DE SERIE 3FDKF36L16MA25890	224,900.00
1244 111303191A1X00101401 0022	NO. INV. 25200070013 MARCA CHEVROLET PICK- UP NO. DE SERIE IGCDT13E188135457 PLACAS CW04564MOTOR 8135457	277,590.00
1244 111303191A1X00101601 0004	PICK-UP F-150 MOD. 2005 NO. SERIE 3FTEF17285MA04772 PLACAS CW04559 NO. ECONOMICO 25200050065	187,000.00
1244 511303111A1X00100401 0002	LANCHA MARCA IMENSA MODELO W16 SERIE 0474 FACT. No. 5658	14,000.00
1244 511303111A1X00100401 0003	MOTOR FUERA DE BORDA MARCA YAMAHA MODELO F-25 BMHL 1000055 FACTURA No. 5655	45,000.00
1244 511303111A1X00100901 0002	MOTOR FUERA DE BORDA MARCA YAMAHA MODELO E-15 DMHL 1000039 FACTURA No. 7058	33,000.00
1244 91130311528C01002201 0002	01.-Cuatrimoto Marca Yamaha No. de Motor H316E-075097 Serie 5Y4AH10W3NA522704 COLOR AZUL SOLID Modelo 2022 Monocilindrico Motor 4 tiempo desp.350cc Vehiculo YFM35GTXNL Fact. NO. TG1113 NO. INV.002533	179,999.99
1244 91130311528C01002201 0003	01.-Cuatrimoto Marca Yamaha No. de Motor H316E-075089 Serie 5Y4AH10WINA522720 COLOR AZUL SOLID Modelo 2022 Monocilindrico Motor 4tiempo desp.350cc Vehiculo YFM35GTXNL Fact. NO. TG1114 NO. INV.00234	179,999.99
1244 91130311528C01002201 0004	01.-Cuatrimoto Marca Yamaha No. de Motor H316E-075105 Serie 5Y4AH10W3NA522706 COLOR AZUL SOLID Modelo 2022 Monocilindrico Motor Cuatro tiempo desp.350cc Vehiculo YFM35GTXNL Fact. NO. TG1115 NO. INV.002535	179,999.99
1245	Equipo de Defensa y Seguridad	133,711.83
1245 111303191A1X00101401 0002	2520007000137 RIFLE MCA. EUVIN SERIE 06552454 FACT. 1543	9,695.40
1245 111303191A1X00101401 0003	2520007000138 RIFLE EU VIN SUMATRA 2500R 06552455 FACTURA 1543	9,695.40
1245 111303191A1X00101401 0004	2520007000139 BOMBA DE AIRE MADERA PLASTICO FACTURA 1543	4,599.10
1245 111303191A1X00101401 0005	2520005001308 RIFLE TELEINYET METAL CON BOMBA DE PIE ADAPT. CAÑON FACT 0585	35,721.93
1245 111303191A1X00102101 0002	2325021000001 RIFLE 02 METAL MOD. S/M NO. DE FACT. 1559	74,000.00
1246	Maquinaria, Otros Equipos y Herramientas	491,884.74
1246 11130311528C01002201 0002	01.-Incubadora con No. de Serie 5CB90NLUSDJ14003.Unidad de cuidados intencivos UCI para animales pequeños Amplio rango de temperatura digital y control de humedad .segun fact. no. C 1810	46,000.00
1246 111303191A1X00100501 0002	INV. 2520005003054 TORRE DE DOS TRAMOS FACT. 5029	15,104.67
1246 111303191A1X00101401 0007	INV 2320010000081 ESMERIL ELECTRICO MCA. BOSCH MOD. GWS26-230 S/S FACT. 664646	4,196.30
1246 111303191A1X00101401 0014	INV 2320011000084 MOTOBOMBA MCA. TRUPER MOD. MOBO-J SERIE 1101044A0236 FACT. 21274	4,094.00
1246 111303191A1X00101401 0019	2320011000080 COMPRESORA DE AIRE EVANS S/E13VME150-108 FACT AA038097	7,596.00
1246 111303191A1X00101401 0024	2520005000895 SIERRA ELECTRICA MCA: DEWALT MOD: DW313 SERIE: 10758 FACT: 148	2,070.00
1246 111303191A1X00101401 0025	2520005000896 TALADRO ELECTRICO MCA: DEWALT MOD: S/M SERIE: S/S FACT: 148	2,179.25

**GOBIERNO CONSTITUCIONAL DEL ESTADO DE CHIAPAS**  
**COORDINACIÓN ESTATAL PARA EL MEJORAMIENTO DEL ZOOLOGICO**  
**"MIGUEL ÁLVAREZ DEL TORO"**

**SISTEMA CONTABLE 2024**  
**RELACIÓN DE BIENES MUEBLES QUE COMPONEN SU PATRIMONIO**  
**Cuenta Pública al 30 de junio de 2024**

Página 13 de 14

Hora: 11:11:58a. m.

Fecha: 24/07/2024

Código	Descripción del Bien	Valor en Libros
1246 111303191A1X00101401 0026	2520005000992 DESHUMIFICADOR MCA: OASIS MOD: D40L-001P SERIE:9509101542 FACT:3026	3,703.00
1246 111303191A1X00101401 0031	2520005001268 PLANTA SOLAR MCA: INFRA MOD: MI-250CA SERIE: 23323-17 FACT: 06096	2,920.40
1246 111303191A1X00101401 0032	2520005001269 EXTRACTOR DE AIRE MCA:POWER ELEC MOD. CPG3446RB- SERIE 99160002 FACT.011	4,887.50
1246 111303191A1X00101401 0050	2520005001822 ANTENA DE TRANSMISION MARCA:HUSTLER MOD.G7-150-3 SERIE:S/S FACT.3615	2,163.15
1246 111303191A1X00101401 0052	2520005001827 BRUJULA MARCA:HOPE MOD. S/M SERIE:S/S FACT. 40885	3,601.10
1246 111303191A1X00101401 0054	2520005001842 BRUJULA MARCA:S/M MOD:S/M SERIE:S/S FACT:40885	3,601.10
1246 111303191A1X00101401 0055	2520005001845 MOTOR MARCA:MARINER MOD:S/M SERIE:S/S FACT.0402	18,400.00
1246 111303191A1X00101401 0056	2520005001876 TALADRO ELECTRICO MARCA:BOSCH MOD:GSB-20-2RE SERIE:865060278 FACT:46443	2,337.46
1246 111303191A1X00101401 0057	2520005001877 MOTOR FUERA DE BORDA MARCA:MARINER MOD:S/M SERIE:0D921833 FACT:1140	7,862.55
1246 111303191A1X00101401 0069	2520005002613 CD CART PLAYER PROFESSIONAL MARCA:SILVER FAC MOD:S/M SERIE:5222906 FACT:1893	5,600.00
1246 111303191A1X00101401 0070	2520005002614 ECUALIZADOR MARCA:S/M MODELO:S/M SERIE:S/S FACT:1893	2,799.99
1246 111303191A1X00101401 0127	2520008000081 ESMERILADORA ANGULAR MARCA:BOSCH MOD:GWS21-230 SERIE:S/S FACT:551980	2,113.00
1246 111303191A1X00101401 0130	2520009000007 MOTOSIERRA MARCA:STIHL MOD:MS-180 SERIE:361907531 FACT:1392	8,800.00
1246 111303191A1X00101401 0133	2520009000014 MAQUINA DE COSER ELECTRICA MARCA:SINGER MOD:1732 SERIE:ZHC829203265 FACT:0224	3,865.00
1246 111303191A1X00101401 0158	2320013000070 SOPLADORA ELECTRICA MARCA:STIHL MOD:BR600 SERIE:428296973302BS FACT:04313A	9,799.99
1246 50300111528C01002301 0002	Fact. Folio 10040 Radio portatil de 64 canales características minimas uso del protocolo digital NXDN modo mezclado digital /analogico en el mismo canal canales de zonas pantalla led de 7 colores segun serie no.	9,916.84
1246 50300111528C01002301 0003	Fact. Folio 10040 Radio portatil de 64 canales características minimas uso del protocolo digital NXDN modo mezclado digital /analogico en el mismo canal canales de zonas pantalla led de 7 colores segun serie no.	9,916.84
1246 50300111528C01002301 0004	Fact. Folio 10040 Radio portatil de 64 canales características minimas uso del protocolo digital NXDN modo mezclado digital /analogico en el mismo canal canales de zonas pantalla led de 7 colores segun serie no.	9,916.84
1246 50300111528C01002301 0005	Fact. Folio 10040 Radio portatil de 64 canales características minimas uso del protocolo digital NXDN modo mezclado digital /analogico en el mismo canal canales de zonas pantalla led de 7 colores segun serie no.	9,916.84
1246 50300111528C01002301 0006	Fact. Folio 10040 Radio portatil de 64 canales características minimas uso del protocolo digital NXDN modo mezclado digital /analogico en el mismo canal canales de zonas pantalla led de 7 colores segun serie no.	9,916.84
1246 61130311528C00101901 0002	PARTIDA:56602 -Maquinaria y equipo diverso polipasto electrico de cadena con capacidad de 3 toneladas con 03 mtros . de elevacion con susp de gancho, velocidad de elevacion, 1.7 MTS/MIN. Motor 1HP VOLT. de operacion 110-1F-60HZ .	145,438.13
1246 71130311528C01002201 0002	01.-Sopladora de Mochila STHL BR-600 Potencia 3.8HP/2.8KW Cilindro64 c.m.peso 9.8 kg. velocidad maxima de aire 90m/s volumen de soplado con boquilla 1150 M/H y capacidad de combustible 1.4 Lts. con No. de Serie 533248059 Factura No. 0041	20,489.00

**GOBIERNO CONSTITUCIONAL DEL ESTADO DE CHIAPAS**  
**COORDINACIÓN ESTATAL PARA EL MEJORAMIENTO DEL ZOOLOGICO**  
**"MIGUEL ÁLVAREZ DEL TORO"**

**SISTEMA CONTABLE 2024**  
**RELACIÓN DE BIENES MUEBLES QUE COMPONEN SU PATRIMONIO**  
**Cuenta Pública al 30 de junio de 2024**

Página 14 de 14

Hora: 11:11:58a. m.

Fecha: 24/07/2024

Código	Descripción del Bien	Valor en Libros
1246 91130311528C00101901 0002	PARTIDA: 56902 Otros Equipos y Bienes muebles. Biodigestor rotoplas autolimpiable de 7000 litros.	112,678.95



**GOBIERNO CONSTITUCIONAL DEL ESTADO DE CHIAPAS**  
**COORDINACIÓN ESTATAL PARA EL MEJORAMIENTO DEL ZOOLOGICO**  
**"MIGUEL ÁLVAREZ DEL TORO"**

**SISTEMA CONTABLE 2024**  
**RELACIÓN DE BIENES INMUEBLES QUE COMPONEN SU PATRIMONIO**  
**Cuenta Pública al 30 de junio de 2024**

Página 1 de 1

Hora: 11:12:07a. m.

Fecha: 24/07/2024

Código	Descripción del Bien	Valor en Libros
--------	----------------------	-----------------

---

No presenta saldos a la fecha



**GOBIERNO CONSTITUCIONAL DEL ESTADO DE CHIAPAS**  
**COORDINACIÓN ESTATAL PARA EL MEJORAMIENTO DEL ZOOLOGICO**  
**"MIGUEL ÁLVAREZ DEL TORO"**

**SISTEMA CONTABLE 2024**  
**RELACIÓN DE ACTIVOS INTANGIBLES QUE COMPONEN SU PATRIMONIO**  
**Cuenta Pública al 30 de junio de 2024**

Página 1 de 1  
Hora: 11:12:14a. m.  
Fecha: 24/07/2024

Código	Descripción del Bien	Valor en Libros
--------	----------------------	-----------------

---

No presenta saldos a la fecha