

**SISTEMA CONTABLE 2024**  
**ESTADO DE SITUACIÓN FINANCIERA**  
**AL 30 DE JUNIO DEL 2024**  
 (Cifras en Pesos)

| Concepto  | 2024                | 2023                | Concepto  | 2024                | 2023                |
|---|---------------------|---------------------|---|---------------------|---------------------|
| <b>ACTIVO</b>   |                     |                     | <b>PASIVO</b>   |                     |                     |
| <b>Activo Circulante</b>                                      |                     |                     | <b>Pasivo Circulante</b>  |                     |                     |
| Efectivo y Equivalentes                                       | 233,631.02          | 59,776.63           | Cuentas por Pagar a Corto Plazo   | 0.00                | 39,988.36           |
| Derechos a Recibir Efectivo o Equivalentes                    | 0.00                | 0.00                | Documentos por Pagar a Corto Plazo  | 0.00                | 0.00                |
| Derechos a Recibir Bienes o Servicios                         | 0.00                | 0.00                | Porción a Corto Plazo de la Deuda Pública a Largo Plazo                             | 0.00                | 0.00                |
| Inventarios   | 0.00                | 0.00                | Títulos y Valores a Corto Plazo   | 0.00                | 0.00                |
| Almacenes   | 0.00                | 0.00                | Pasivos Diferidos a Corto Plazo   | 0.00                | 0.00                |
| Estimación por Pérdida o Deterioro de Activos Circulantes     | 0.00                | 0.00                | Fondos y Bienes de Terceros en Garantía y/o Administración a Corto Plazo            | 0.00                | 0.00                |
| Otros Activos Circulantes                                     | 0.00                | 0.00                | Provisiones a Corto Plazo   | 0.00                | 0.00                |
| <b>Total de Activos Circulantes</b>                           | <b>233,631.02</b>   | <b>59,776.63</b>    | Otros Pasivos a Corto Plazo   | 0.00                | 0.00                |
| <b>Activo No Circulante</b>                                   |                     |                     | <b>Total de Pasivos Circulantes</b>   | <b>0.00</b>         | <b>39,988.36</b>    |
| Inversiones Financieras a Largo Plazo                         | 0.00                | 0.00                | <b>Pasivo No Circulante</b>   |                     |                     |
| Derechos a Recibir Efectivo o Equivalentes a Largo Plazo      | 0.00                | 0.00                | Cuentas por Pagar a Largo Plazo   | 0.00                | 0.00                |
| Bienes Inmuebles, Infraestructura y Construcciones en Proceso | 0.00                | 0.00                | Documentos por Pagar a Largo Plazo  | 0.00                | 0.00                |
| Bienes Muebles  | 1,641,599.84        | 1,546,788.40        | Deuda Pública a Largo Plazo   | 0.00                | 0.00                |
| Activos Intangibles   | 0.00                | 0.00                | Pasivos Diferidos a Largo Plazo   | 0.00                | 0.00                |
| Depreciación, Deterioro y Amortización Acumulada de Bienes    | 0.00                | 0.00                | Fondos y Bienes de Terceros en Garantía y/o Administración a Largo Plazo            | 0.00                | 0.00                |
| Activos Diferidos   | 0.00                | 0.00                | Provisiones a Largo Plazo   | 0.00                | 0.00                |
| Estimación por Pérdida o Deterioro de Activos no Circulantes  | 0.00                | 0.00                |   |                     |                     |
| Otros Activos no Circulantes                                  | 0.00                | 0.00                |   |                     |                     |
| <b>Total de Activos No Circulantes</b>                        | <b>1,641,599.84</b> | <b>1,546,788.40</b> | <b>Total de Pasivos No Circulantes</b>  | <b>0.00</b>         | <b>0.00</b>         |
|   |                     |                     | <b>Total del Pasivo</b>   | <b>0.00</b>         | <b>39,988.36</b>    |
|   |                     |                     | <b>HACIENDA PÚBLICA / PATRIMONIO</b>  |                     |                     |
|   |                     |                     | <b>Hacienda Pública/Patrimonio Contribuido</b>                                      |                     |                     |
|   |                     |                     | Aportaciones  | 0.00                | 0.00                |
|   |                     |                     | Donaciones de Capital   | 0.00                | 0.00                |
|   |                     |                     | Actualización de la Hacienda Pública/Patrimonio                                     | 0.00                | 0.00                |
|   |                     |                     | <b>Hacienda Pública/Patrimonio Generado</b>   | 1,875,230.86        | 1,566,576.67        |
|   |                     |                     | Resultados del Ejercicio (Ahorro/Desahorro)   | 328,442.46          | 733,609.67          |
|   |                     |                     | Resultados de Ejercicios Anteriores   | 1,546,788.40        | 832,967.00          |
|   |                     |                     | Revalúos  | 0.00                | 0.00                |
|   |                     |                     | Reservas  | 0.00                | 0.00                |
|   |                     |                     | Rectificaciones de Resultados de Ejercicios Anteriores                              | 0.00                | 0.00                |
|   |                     |                     | <b>Exceso o Insuficiencia en la Actualización de la Hacienda Pública/Patrimonio</b> | 0.00                | 0.00                |
|   |                     |                     | Resultado por Posición Monetaria  | 0.00                | 0.00                |
|   |                     |                     | Resultado por Tenencia de Activos no Monetarios                                     | 0.00                | 0.00                |
|   |                     |                     | <b>Total Hacienda Pública/Patrimonio</b>  | <b>1,875,230.86</b> | <b>1,566,576.67</b> |
| <b>Total del Activo</b>                                       | <b>1,875,230.86</b> | <b>1,606,565.03</b> | <b>Total del Pasivo y Hacienda Pública/Patrimonio</b>                               | <b>1,875,230.86</b> | <b>1,606,565.03</b> |

**SISTEMA CONTABLE 2024**  
**ESTADO DE ACTIVIDADES**  
**DEL 1o. DE ENERO AL 30 DE JUNIO DE 2024**  
 (Cifras en Pesos)

| Concepto  | 2024                | 2023                |
|---|---------------------|---------------------|
| <b>INGRESOS Y OTROS BENEFICIOS</b>  |                     |                     |
| <i>Ingresos de Gestión</i>  | <b>0.00</b>         | <b>0.00</b>         |
| Impuestos   | 0.00                | 0.00                |
| Cuotas y Aportaciones de Seguridad Social   | 0.00                | 0.00                |
| Contribuciones de Mejoras   | 0.00                | 0.00                |
| Derechos  | 0.00                | 0.00                |
| Productos   | 0.00                | 0.00                |
| Aprovechamientos  | 0.00                | 0.00                |
| Ingresos por Venta de Bienes y Prestación de Servicios  | 0.00                | 0.00                |
| <i>Participaciones, Aportaciones, Convenios, Incentivos Derivados de la Colaboración Fiscal, Fondos Distintos de Aportaciones, Transferencias, Asignaciones, Subsidios y Subvenciones, y Pensiones y Jubilaciones</i> | <b>2,629,759.20</b> | <b>5,982,530.44</b> |
| Participaciones, Aportaciones, Convenios, Incentivos Derivados de la Colaboración Fiscal y Fondos Distintos de Aportaciones   | 0.00                | 0.00                |
| Transferencias, Asignaciones, Subsidios y Subvenciones, y Pensiones y Jubilaciones  | 2,629,759.20        | 5,982,530.44        |
| <i>Otros Ingresos y Beneficios</i>  | <b>0.30</b>         | <b>0.30</b>         |
| Ingresos Financieros  | 0.00                | 0.00                |
| Incremento por Variación de Inventarios   | 0.00                | 0.00                |
| Disminución del Exceso de Estimaciones por Pérdida o Deterioro u Obsolescencia  | 0.00                | 0.00                |
| Disminución del Exceso de Provisiones   | 0.00                | 0.00                |
| Otros Ingresos y Beneficios Varios  | 0.30                | 0.30                |
| <b>Total de Ingresos y Otros Beneficios</b>   | <b>2,629,759.50</b> | <b>5,982,530.74</b> |
| <b>GASTOS Y OTRAS PÉRDIDAS</b>  |                     |                     |
| <i>Gastos de Funcionamiento</i>   | <b>2,301,317.04</b> | <b>5,110,605.95</b> |
| Servicios Personales  | 1,930,166.92        | 4,250,900.74        |
| Materiales y Suministros  | 69,480.37           | 76,985.77           |
| Servicios Generales   | 301,669.75          | 782,719.44          |
| <i>Transferencias, Asignaciones, Subsidios y Otras Ayudas</i>   | <b>0.00</b>         | <b>112,841.52</b>   |
| Transferencias Internas y Asignaciones al Sector Público  | 0.00                | 0.00                |
| Transferencias al Resto del Sector Público  | 0.00                | 0.00                |
| Subsidios y Subvenciones  | 0.00                | 112,841.52          |
| Ayudas Sociales   | 0.00                | 0.00                |
| Pensiones y Jubilaciones  | 0.00                | 0.00                |
| Transferencias a Fideicomisos, Mandatos y Contratos Análogos  | 0.00                | 0.00                |
| Transferencias a la Seguridad Social  | 0.00                | 0.00                |
| Donativos   | 0.00                | 0.00                |
| Transferencias al Exterior  | 0.00                | 0.00                |
| <i>Participaciones y Aportaciones</i>   | <b>0.00</b>         | <b>0.00</b>         |
| Participaciones   | 0.00                | 0.00                |
| Aportaciones  | 0.00                | 0.00                |
| Convenios   | 0.00                | 0.00                |
| <i>Intereses, Comisiones y Otros Gastos de la Deuda Pública</i>   | <b>0.00</b>         | <b>0.00</b>         |
| Intereses de la Deuda Pública   | 0.00                | 0.00                |
| Comisiones de la Deuda Pública  | 0.00                | 0.00                |
| Gastos de la Deuda Pública  | 0.00                | 0.00                |
| Costo por Coberturas  | 0.00                | 0.00                |
| Apoyos Financieros  | 0.00                | 0.00                |
| <i>Otros Gastos y Pérdidas Extraordinarias</i>  | <b>0.00</b>         | <b>25,473.60</b>    |
| Estimaciones, Depreciaciones, Deterioros, Obsolescencia y Amortizaciones  | 0.00                | 0.00                |
| Provisiones   | 0.00                | 0.00                |
| Disminución de Inventarios  | 0.00                | 0.00                |
| Otros Gastos  | 0.00                | 25,473.60           |
| <i>Inversión Pública</i>  | <b>0.00</b>         | <b>0.00</b>         |
| Inversión Pública no Capitalizable  | 0.00                | 0.00                |
| <b>Total de Gastos y Otras Pérdidas</b>   | <b>2,301,317.04</b> | <b>5,248,921.07</b> |
| <b>Resultados del Ejercicio (Ahorro/Desahorro)</b>  | <b>328,442.46</b>   | <b>733,609.67</b>   |

**SISTEMA CONTABLE 2024**  
**ESTADO DE VARIACIÓN EN LA HACIENDA PÚBLICA**  
**DEL 01 DE ENERO AL 30 DE JUNIO DE 2024**

(Cifras en Pesos)

Página 1 de 1

Fecha: 22/07/2024

| Concepto   | Hacienda Pública / Patrimonio Contribuido | Hacienda Pública / Patrimonio Generado de Ejercicios Anteriores | Hacienda Pública / Patrimonio Generado del Ejercicio | Exceso o Insuficiencia en la Actualización de la Hacienda Pública/Patrimonio | Total               |
|--|---|---|--|--|---------------------|
| Hacienda Pública / Patrimonio Contribuido Neto de 2023   | 0.00                                      |   |  |  | 0.00                |
| Aportaciones   | 0.00                                      |   |  |  | 0.00                |
| Donaciones de Capital  | 0.00                                      |   |  |  | 0.00                |
| Actualización de la Hacienda Pública/Patrimonio  | 0.00                                      |   |  |  | 0.00                |
| Hacienda Pública / Patrimonio Generado Neto de 2023  |   | 832,967.00  | 733,609.67   |  | 1,566,576.67        |
| Resultados del Ejercicio (Ahorro/Desahorro)  |   |   | 733,609.67   |  | 733,609.67          |
| Resultado de Ejercicios Anteriores   |   | 832,967.00  |  |  | 832,967.00          |
| Revalúos   |   | 0.00  |  |  | 0.00                |
| Reservas   |   | 0.00  |  |  | 0.00                |
| Rectificaciones de Resultados de Ejercicios Anteriores   |   | 0.00  |  |  | 0.00                |
| <b>Exceso o Insuficiencia en la Actualización de la Hacienda Pública / Patrimonio Neto de 2023</b>               |   |   |  | 0.00   | 0.00                |
| Resultado por Posición Monetaria   |   |   |  | 0.00   | 0.00                |
| Resultado por Tenencia de Activos no Monetarios  |   |   |  | 0.00   | 0.00                |
| <b>Hacienda Pública / Patrimonio Neto Final de 2023</b>  | <b>0.00</b>                               | <b>832,967.00</b>   | <b>733,609.67</b>                                    | <b>0.00</b>  | <b>1,566,576.67</b> |
| <b>Cambios en la Hacienda Pública / Patrimonio Contribuido Neto de 2024</b>                                      | 0.00                                      |   |  |  | 0.00                |
| Aportaciones   | 0.00                                      |   |  |  | 0.00                |
| Donaciones de Capital  | 0.00                                      |   |  |  | 0.00                |
| Actualización de la Hacienda Pública/Patrimonio  | 0.00                                      |   |  |  | 0.00                |
| <b>Variaciones de la Hacienda Pública / Patrimonio Generado Neto de 2024</b>                                     |   | 713,821.40  | (405,167.21)   |  | 308,654.19          |
| Resultados del Ejercicio (Ahorro/Desahorro)  |   |   | 328,442.46   |  | 328,442.46          |
| Resultados de Ejercicios Anteriores  |   | 713,821.40  | (733,609.67)   |  | (19,788.27)         |
| Revalúos   |   |   | 0.00   |  | 0.00                |
| Reservas   |   |   | 0.00   |  | 0.00                |
| Rectificaciones de Resultados de Ejercicios Anteriores   |   |   | 0.00   |  | 0.00                |
| <b>Cambios en el Exceso o Insuficiencia en la Actualización de la Hacienda Pública / Patrimonio Neto de 2024</b> |   |   |  | 0.00   | 0.00                |
| Resultado por Posición Monetaria   |   |   |  | 0.00   | 0.00                |
| Resultado por Tenencia de Activos no Monetarios  |   |   |  | 0.00   | 0.00                |
| <b>Hacienda Pública / Patrimonio Neto Final de 2024</b>  | <b>0.00</b>                               | <b>1,546,788.40</b>   | <b>328,442.46</b>                                    | <b>0.00</b>  | <b>1,875,230.86</b> |

**SISTEMA CONTABLE 2024  
 ESTADO DE CAMBIOS EN LA SITUACIÓN FINANCIERA  
 DEL 1o. DE ENERO AL 30 DE JUNIO DE 2024  
 (Cifras en Pesos)**

| Concepto  | Origen            | Aplicación        |
|---|-------------------|-------------------|
| <b>ACTIVO</b>   | <b>0.00</b>       | <b>268,665.83</b> |
| <b>Activo Circulante</b>  | <b>0.00</b>       | <b>173,854.39</b> |
| Efectivo y Equivalentes   | 0.00              | 173,854.39        |
| Derechos a Recibir Efectivo o Equivalentes  | 0.00              | 0.00              |
| Derechos a Recibir Bienes o Servicios   | 0.00              | 0.00              |
| Inventarios   | 0.00              | 0.00              |
| Almacenes   | 0.00              | 0.00              |
| Estimación por Pérdida o Deterioro de Activos Circulantes                           | 0.00              | 0.00              |
| Otros Activos Circulantes   | 0.00              | 0.00              |
| <b>Activo No Circulante</b>   | <b>0.00</b>       | <b>94,811.44</b>  |
| Inversiones Financieras a Largo Plazo   | 0.00              | 0.00              |
| Derechos a Recibir Efectivo o Equivalentes a Largo Plazo                            | 0.00              | 0.00              |
| Bienes Inmuebles, Infraestructura y Construcciones en Proceso                       | 0.00              | 0.00              |
| Bienes Muebles  | 0.00              | 94,811.44         |
| Activos Intangibles   | 0.00              | 0.00              |
| Depreciación, Deterioro y Amortización Acumulada de Bienes                          | 0.00              | 0.00              |
| Activos Diferidos   | 0.00              | 0.00              |
| Estimación por Pérdida o Deterioro de Activos no Circulantes                        | 0.00              | 0.00              |
| Otros Activos no Circulantes  | 0.00              | 0.00              |
| <b>PASIVO</b>   | <b>0.00</b>       | <b>39,988.36</b>  |
| <b>Pasivo Circulante</b>  | <b>0.00</b>       | <b>39,988.36</b>  |
| Cuentas por Pagar a Corto Plazo   | 0.00              | 39,988.36         |
| Documentos por Pagar a Corto Plazo  | 0.00              | 0.00              |
| Porción a Corto Plazo de la Deuda Pública a Largo Plazo                             | 0.00              | 0.00              |
| Títulos y Valores a Corto Plazo   | 0.00              | 0.00              |
| Pasivos Diferidos a Corto Plazo   | 0.00              | 0.00              |
| Fondos y Bienes de Terceros en Garantía y/o Administración a Corto Plazo            | 0.00              | 0.00              |
| Provisiones a Corto Plazo   | 0.00              | 0.00              |
| Otros Pasivos a Corto Plazo   | 0.00              | 0.00              |
| <b>Pasivo No Circulante</b>   | <b>0.00</b>       | <b>0.00</b>       |
| Cuentas a Pagar a Largo Plazo   | 0.00              | 0.00              |
| Documentos por Pagar a Largo Plazo  | 0.00              | 0.00              |
| Deuda Pública a Largo Plazo   | 0.00              | 0.00              |
| Pasivos Diferidos a Largo Plazo   | 0.00              | 0.00              |
| Fondos y Bienes de Terceros en Garantía y/o Administración a Largo Plazo            | 0.00              | 0.00              |
| Provisiones a Largo Plazo   | 0.00              | 0.00              |
| <b>HACIENDA PÚBLICA/PATRIMONIO</b>  | <b>713,821.40</b> | <b>405,167.21</b> |
| <b>Hacienda Pública/Patrimonio Contribuido</b>                                      | <b>0.00</b>       | <b>0.00</b>       |
| Aportaciones  | 0.00              | 0.00              |
| Donaciones de Capital   | 0.00              | 0.00              |
| Actualización de la Hacienda Pública/Patrimonio                                     | 0.00              | 0.00              |
| <b>Hacienda Pública/Patrimonio Generado</b>   | <b>713,821.40</b> | <b>405,167.21</b> |
| Resultados del Ejercicio (Ahorro/Desahorro)   | 0.00              | 405,167.21        |
| Resultados de Ejercicios Anteriores   | 713,821.40        | 0.00              |
| Revalúos  | 0.00              | 0.00              |
| Reservas  | 0.00              | 0.00              |
| Rectificaciones de Resultados de Ejercicios Anteriores                              | 0.00              | 0.00              |
| <b>Exceso o Insuficiencia en la Actualización de la Hacienda Pública/Patrimonio</b> | <b>0.00</b>       | <b>0.00</b>       |
| Resultado por Posición Monetaria  | 0.00              | 0.00              |
| Resultado por Tenencia de Activos no Monetarios                                     | 0.00              | 0.00              |

**SISTEMA CONTABLE 2024**  
**ESTADO DE FLUJOS DE EFECTIVO**  
**DEL 01 DE ENERO AL 30 DE JUNIO DE 2024**  
 (Cifras en Pesos)

Página 1 de 2

Fecha: 22/07/2024

| Concepto  | 2024                | 2023                |
|---|---------------------|---------------------|
| <b>Flujos de Efectivo de las Actividades de Operación</b>   |                     |                     |
| <b>Origen</b>   | <b>2,629,759.50</b> | <b>5,982,530.74</b> |
| Impuestos   | 0.00                | 0.00                |
| Cuotas y Aportaciones de Seguridad Social   | 0.00                | 0.00                |
| Contribuciones de Mejoras   | 0.00                | 0.00                |
| Derechos  | 0.00                | 0.00                |
| Productos   | 0.00                | 0.00                |
| Aprovechamientos  | 0.00                | 0.00                |
| Ingresos por Venta de Bienes y Prestación de Servicios  | 0.00                | 0.00                |
| Participaciones, Aportaciones, Convenios, Incentivos Derivados de la Colaboración Fiscal y Fondos Distintos de Aportaciones | 0.00                | 0.00                |
| Transferencias, Asignaciones, Subsidios y Subvenciones, y Pensiones y Jubilaciones  | 0.00                | 0.00                |
| Otros Orígenes de Operación   | 2,629,759.50        | 5,982,530.74        |
| <b>Aplicación</b>   | <b>2,301,317.04</b> | <b>5,248,921.07</b> |
| Servicios Personales  | 1,930,166.92        | 4,250,900.74        |
| Materiales y Suministros  | 69,480.37           | 76,985.77           |
| Servicios Generales   | 301,669.75          | 782,719.44          |
| Transferencias Internas y Asignaciones al Sector Público  | 0.00                | 0.00                |
| Transferencias al Resto del Sector Público  | 0.00                | 0.00                |
| Subsidios y Subvenciones  | 0.00                | 112,841.52          |
| Ayudas Sociales   | 0.00                | 0.00                |
| Pensiones y Jubilaciones  | 0.00                | 0.00                |
| Transferencias a Fideicomisos, Mandatos y Contratos Análogos  | 0.00                | 0.00                |
| Transferencias a la Seguridad Social  | 0.00                | 0.00                |
| Donativos   | 0.00                | 0.00                |
| Transferencias al Exterior  | 0.00                | 0.00                |
| Participaciones   | 0.00                | 0.00                |
| Aportaciones  | 0.00                | 0.00                |
| Convenios   | 0.00                | 0.00                |
| Otras Aplicaciones de Operación   | 0.00                | 25,473.60           |
| <b>Flujos Netos de Efectivo de las Actividades de Operación</b>   | <b>328,442.46</b>   | <b>733,609.67</b>   |
| <b>Flujos de Efectivo de las Actividades de Inversión</b>   |                     |                     |
| <b>Origen</b>   | <b>713,821.40</b>   | <b>832,967.00</b>   |
| Bienes Inmuebles, Infraestructura y Construcciones en Proceso   | 0.00                | 0.00                |
| Bienes Muebles  | 0.00                | 0.00                |
| Otros Orígenes de Inversión   | 713,821.40          | 832,967.00          |
| <b>Aplicación</b>   | <b>828,421.11</b>   | <b>1,558,251.27</b> |
| Bienes Inmuebles, Infraestructura y Construcciones en Proceso   | 0.00                | 0.00                |
| Bienes Muebles  | 94,811.44           | 713,821.40          |
| Otras Aplicaciones de Inversión   | 733,609.67          | 844,429.87          |
| <b>Flujos Netos de Efectivo de las Actividades de Inversión</b>   | <b>(114,599.71)</b> | <b>(725,284.27)</b> |
| <b>Flujos de Efectivo de las Actividades de Financiamiento</b>  |                     |                     |
| <b>Origen</b>   | <b>0.00</b>         | <b>3,202.65</b>     |
| Endeudamiento Neto  | 0.00                | 0.00                |
| Interno   | 0.00                | 0.00                |
| Externo   | 0.00                | 0.00                |
| Otros Orígenes de Financiamiento  | 0.00                | 3,202.65            |
| <b>Aplicación</b>   | <b>39,988.36</b>    | <b>0.00</b>         |
| Servicios de la Deuda   | 0.00                | 0.00                |
| Interno   | 0.00                | 0.00                |
| Externo   | 0.00                | 0.00                |
| Otras Aplicaciones de Financiamiento  | 39,988.36           | 0.00                |
| <b>Flujos Netos de Efectivo por Actividades de Financiamiento</b>   | <b>(39,988.36)</b>  | <b>3,202.65</b>     |
| <b>Incremento/Disminución Neta en el Efectivo y Equivalentes al Efectivo</b>  | <b>173,854.39</b>   | <b>11,528.05</b>    |
| <b>Efectivo y Equivalentes al Efectivo al Inicio del Ejercicio</b>  | <b>59,776.63</b>    | <b>48,248.58</b>    |
| <b>Efectivo y Equivalentes al Efectivo al Final del Ejercicio</b>   | <b>233,631.02</b>   | <b>59,776.63</b>    |



Gobierno Constitucional del Estado de Chiapas  
Centro Estatal de Trasplantes del Estado de Chiapas

Sistema Contable 2024  
Estado de Flujos de Efectivo  
del 01 de Enero al 30 de Junio de 2024  
(Cifras en Pesos)

| Concepto | 2024 | 2023 |
|----------|------|------|
|----------|------|------|

"Bajo protesta de decir verdad declaramos que los Estados Financieros y sus notas, son razonablemente correctos y son responsabilidad del emisor".

**SISTEMA CONTABLE 2024**  
**ESTADO ANALITICO DEL ACTIVO**  
**DEL 01 DE ENERO AL 30 DE JUNIO DEL 2024**

(Cifras en Pesos)

Página 1 de 1

Fecha: 22/07/2024

| Concepto  | Saldo Inicial       | Cargos del Período  | Abonos del Período  | Saldo Final         | Variación del Período |
|---|---------------------|---------------------|---------------------|---------------------|-----------------------|
| <b>ACTIVO</b>   | <b>1,606,565.03</b> | <b>3,217,593.80</b> | <b>2,948,927.97</b> | <b>1,875,230.86</b> | <b>268,665.83</b>     |
| <b>ACTIVO CIRCULANTE</b>                                      | <b>59,776.63</b>    | <b>3,116,935.16</b> | <b>2,943,080.77</b> | <b>233,631.02</b>   | <b>173,854.39</b>     |
| Efectivo y Equivalentes                                       | 59,776.63           | 2,899,536.07        | 2,725,681.68        | 233,631.02          | 173,854.39            |
| Derechos a Recibir Efectivo o Equivalentes                    | 0.00                | 217,399.09          | 217,399.09          | 0.00                | 0.00                  |
| Derechos a Recibir Bienes o Servicios                         | 0.00                | 0.00                | 0.00                | 0.00                | 0.00                  |
| Inventarios   | 0.00                | 0.00                | 0.00                | 0.00                | 0.00                  |
| Almacenes   | 0.00                | 0.00                | 0.00                | 0.00                | 0.00                  |
| Estimación por Pérdida o Deterioro de Activos Circulantes     | 0.00                | 0.00                | 0.00                | 0.00                | 0.00                  |
| Otros Activos Circulantes                                     | 0.00                | 0.00                | 0.00                | 0.00                | 0.00                  |
| <b>ACTIVO NO CIRCULANTE</b>                                   | <b>1,546,788.40</b> | <b>100,658.64</b>   | <b>5,847.20</b>     | <b>1,641,599.84</b> | <b>94,811.44</b>      |
| Inversiones Financieras a Largo Plazo                         | 0.00                | 0.00                | 0.00                | 0.00                | 0.00                  |
| Derechos a Recibir Efectivo o Equivalentes a Largo Plazo      | 0.00                | 0.00                | 0.00                | 0.00                | 0.00                  |
| Bienes Inmuebles, Infraestructura y Construcciones en Proceso | 0.00                | 0.00                | 0.00                | 0.00                | 0.00                  |
| Bienes Muebles  | 1,546,788.40        | 94,811.44           | 0.00                | 1,641,599.84        | 94,811.44             |
| Activos Intangibles   | 0.00                | 0.00                | 0.00                | 0.00                | 0.00                  |
| Depreciación, Deterioro y Amortización Acumulada de Bienes    | 0.00                | 0.00                | 0.00                | 0.00                | 0.00                  |
| Activos Diferidos   | 0.00                | 5,847.20            | 5,847.20            | 0.00                | 0.00                  |
| Estimación por Pérdida o Deterioro de Activos no Circulantes  | 0.00                | 0.00                | 0.00                | 0.00                | 0.00                  |
| Otros Activos no Circulantes                                  | 0.00                | 0.00                | 0.00                | 0.00                | 0.00                  |

**GOBIERNO CONSTITUCIONAL DEL ESTADO DE CHIAPAS**  
**CENTRO ESTATAL DE TRASPLANTES DEL ESTADO DE CHIAPAS**  
**SISTEMA CONTABLE 2024**  
**ESTADO ANALÍTICO DE LA DEUDA Y OTROS PASIVOS**  
**DEL 1o. DE ENERO AL 30 DE JUNIO DE 2024**  
**(Cifras en Pesos)**

| DENOMINACIÓN DE LAS DEUDAS                     | MONEDA DE CONTRATACIÓN | INSTITUCIÓN O PAIS ACREEDOR | SALDO INICIAL DEL PERÍODO | SALDO FINAL DEL PERÍODO |
|--|------------------------|-----------------------------|---------------------------|-------------------------|
| <b>DEUDA PÚBLICA</b>                           |                        |                             |                           |                         |
| <b>Corto Plazo</b>                             |                        |                             |                           |                         |
| <b>Deuda Interna</b>                           |                        |                             | <b>0.00</b>               | <b>0.00</b>             |
| Instituciones de Crédito                       |                        |                             |                           |                         |
| BBVA MEXICO, S.A.                              | Moneda Nacional        | México                      | 0.00                      | 0.00                    |
| BANOBRAS, S.N.C.                               | Moneda Nacional        | México                      | 0.00                      | 0.00                    |
| BANORTE, S.A.                                  | Moneda Nacional        | México                      | 0.00                      | 0.00                    |
| INTERACCIONES, S.A.                            | Moneda Nacional        | México                      | 0.00                      | 0.00                    |
| SANTANDER, S.A.                                | Moneda Nacional        | México                      | 0.00                      | 0.00                    |
| SCOTIABANK INVERLAT, S.A.                      | Moneda Nacional        | México                      | 0.00                      | 0.00                    |
| Títulos y Valores                              | Moneda Nacional        | México                      | 0.00                      | 0.00                    |
| Arrendamientos Financieros                     | Moneda Nacional        | México                      | 0.00                      | 0.00                    |
| <b>Deuda Externa</b>                           |                        |                             | <b>0.00</b>               | <b>0.00</b>             |
| Organismos Financieros Internacionales         |                        |                             |                           |                         |
| Deuda Bilateral                                |                        |                             |                           |                         |
| Títulos y Valores                              |                        |                             |                           |                         |
| Arrendamientos Financieros                     |                        |                             |                           |                         |
| <b>Subtotal de Deuda Pública a Corto Plazo</b> |                        |                             | <b>0.00</b>               | <b>0.00</b>             |
| <b>Largo Plazo</b>                             |                        |                             |                           |                         |
| <b>Deuda Interna</b>                           |                        |                             | <b>0.00</b>               | <b>0.00</b>             |
| Instituciones de Crédito                       |                        |                             |                           |                         |
| BBVA MEXICO, S.A.                              | Moneda Nacional        | México                      | 0.00                      | 0.00                    |
| BANOBRAS, S.N.C.                               | Moneda Nacional        | México                      | 0.00                      | 0.00                    |
| BANORTE, S.A.                                  | Moneda Nacional        | México                      | 0.00                      | 0.00                    |
| SANTANDER, S.A.                                | Moneda Nacional        | México                      | 0.00                      | 0.00                    |
| Títulos y Valores                              | Moneda Nacional        | México                      | 0.00                      | 0.00                    |
| Arrendamientos Financieros                     | Moneda Nacional        | México                      | 0.00                      | 0.00                    |
| <b>Deuda Externa</b>                           |                        |                             | <b>0.00</b>               | <b>0.00</b>             |
| Organismos Financieros Internacionales         |                        |                             |                           |                         |
| Deuda Bilateral                                |                        |                             |                           |                         |
| Títulos y Valores                              |                        |                             |                           |                         |
| Arrendamientos Financieros                     |                        |                             |                           |                         |
| <b>Subtotal de Deuda Pública a Largo Plazo</b> |                        |                             | <b>0.00</b>               | <b>0.00</b>             |
| <b>Total de Otros Pasivos</b>                  | Moneda Nacional        | México                      | <b>39,988.36</b>          | <b>0.00</b>             |
| <b>Total de Deuda Pública y Otros Pasivos</b>  |                        |                             | <b>39,988.36</b>          | <b>0.00</b>             |



SISTEMA CONTABLE 2024  
INFORME SOBRE PASIVOS CONTINGENTES  
DEL 1o. DE ENERO AL 30 DE JUNIO DE 2024

---

De conformidad a las Principales Reglas de Registro y Valoración del Patrimonio (Elementos Generales), emitidas por el Consejo Nacional de Armonización Contable, publicadas en el capítulo reformado en el Diario Oficial de la Federación el 06 de octubre del 2014, y última reforma del 23 de diciembre de 2020, los Pasivos Contingentes consideran:

- a) Una obligación posible, surgida a raíz de sucesos pasados, cuya existencia ha de ser confirmada sólo por la ocurrencia, o en su caso, por la no ocurrencia, de uno o más eventos inciertos en el futuro, que no están enteramente bajo el control del Ente Público.
- b) Una obligación presente, surgida a raíz de sucesos pasados, que no se ha reconocido contablemente porque: no es probable que la entidad tenga que satisfacerla, desprendiéndose de recursos que incorporen beneficios económicos; o bien el importe de la obligación no pueda ser medido con la suficiente fiabilidad.

Al respecto, se informa que éste Ente Público a esta fecha **NO cuenta con Pasivos Contingentes** significativos pendientes de pago, ya que estos se reconocen y se liquidan en el transcurso del ejercicio, en la vigencia del presupuesto.

---

## **NOTAS A LOS ESTADOS FINANCIEROS**

---

### **Introducción**

Atendiendo a lo establecido por el artículo 17 de la Ley General de Contabilidad Gubernamental, cada ente público es responsable de su contabilidad, de la operación del sistema y en consecuencia de la información que proporciona para la integración de la Cuenta Pública.

De conformidad al artículo 46, fracción I, inciso g), 47, 48 y 49 de la Ley General de Contabilidad Gubernamental, así como, a la normatividad emitida por el Consejo Nacional de Armonización Contable, a continuación, se presentan las notas a los estados financieros del **Centro Estatal de Trasplantes del Estado de Chiapas**, correspondiente al 30 de junio de 2024, con los siguientes apartados:

- **Notas de Gestión Administrativa,**
- **Notas de Desglose, y**
- **Notas de Memoria (Cuentas de Orden).**

### **NOTAS DE GESTIÓN ADMINISTRATIVA**

#### **1. Autorización e Historia**

##### ***a) Fecha de Creación del Ente Público***

El **Centro Estatal de Trasplantes del Estado de Chiapas**; fue creado el 26 de diciembre de 2018. de acuerdo al decreto de Creación No. 0021-A2018 Publicado en el Periódico Oficial No. 004, 2ª.. Sección Tomo III de fecha A 26 de diciembre de 2018.

La práctica de los Trasplantes se regulo en México por primera vez en el año 1973. En el entonces Código sanitario de los Estados Unidos Mexicanos dentro del título décimo.

En 1976 la Secretaria de Salud y Asistencia, Instituyo el Registro Nacional de Trasplantes, ente responsable de vigilar el apego a la normatividad; la expedición de licencias sanitarias para funcionamiento de bancos de órganos, tejidos y células; la autorización para el internamiento o salida de órganos, tejidos y células del País; de contabilizar los trasplantes realizados: llevar el registro de los pacientes en espera de órganos cadavéricos.

Como consecuencia del avance en los procedimientos terapéuticos de Trasplantes, la Ley General de Salud regula lo concerniente a la Deposición de Órganos, Tejidos, Células y Cadáveres de Seres Humanos, concentrando sus disposiciones en el título décimo cuarto (1964).

Después de los 15 años por acuerdo presidencial se crea el Centro Nacional de Trasplantes en el mes de enero en el año 1966, este Ente tiene como propósito Promover, Apoyar y Coordinar las acciones en materia de trasplantes que realizan las instituciones de Salud de los Sectores Público, Social y Privado para reducir la mortalidad por padecimientos susceptibles de ser constitución de los Consejos Estatales de Trasplantes.

Teniendo como antecedente lo anterior, el 11 de mayo de 2005 se publica el acuerdo que crea el consejo Estatal de Trasplantes del Estado de Chiapas, en el diario Oficial de la Federación No.302, en su tomo No. II; sin embargo no se lleva a cabo su instalación formal, ni la elaboración de su reglamento interior, por lo que no se lleva a cabo ninguna Sesión Ordinaria de dicho Consejo.

### ***b) Principales Cambios en su Estructura***

Con la creación del **Centro Estatal de Trasplantes del Estado de Chiapas**; emitió la creación del Reglamento interior de dicho ente; en el cual la nueva estructura organizacional y las funciones de cada Dirección que lo integra, manifestando en este acto que el reglamento en mención se encuentra Publicado en el Periódico Oficial No. 227 Tomo III, pub. No. 1402-A-2016 de fecha 09 de marzo 2016, Así mismo el **Centro Estatal de Trasplantes del Estado de Chiapas** es considerado como ente desconcentrado jerárquicamente subordinado a la Secretaría de Salud, Sin personalidad Jurídica. Mediante dictamen SH/DGRH/DEO/118/202, de fecha 10 de marzo 2020.

## **2. Panorama Económico y Financiero**

La situación económica y financiera del **Centro Estatal de Trasplantes del Estado de Chiapas** es aceptable durante el ejercicio; debido a que son tomados en cuenta todos los lineamientos y normas emitidas por el Consejo Nacional de Armonización Contable ( CONAC), y los recursos ministrados por la Secretaria de Hacienda fueron Presupuestados erogados de manera adecuada tanto presupuestal, contable y financiera.

## **3. Organización y Objeto Social**

### ***a) Objeto Social***

El **Centro Estatal de Trasplantes del Estado de Chiapas**, Promueve, Apoya y Coordina acciones en materias de donación de trasplantes de órganos y tejidos, que realizan las Instituciones de Salud Estatal, en los Sectores Públicos, Social y Privado con el propósito de reducir la morbilidad y mortalidad por padecimiento susceptible de ser corregido mediante este procedimiento.

### ***b) Principal Actividad***

- Organizar y operar el Sistema Estatal de Trasplantes.
- Vigilar la donación de órganos y tejidos, así como su trasplante que se realizan en total.
- Apego a la ley General de Salud, Reglamento, Normas y Lineamientos Vigentes.
- Proponer y fortalecer la participación de la comunidad en la donación y trasplantes de órganos, tejidos y células de seres humanos, fomentando una cultura de donación.
- Promover, apoyar y llevar a cabo la Capacitación continua en la materia de: los Profesionistas, Especialistas y Técnicos.
- Buscar la participación y apoyo, mediante convenios, de otras instituciones en la actividad de los trasplantes.
- Fomentar que los principios que la bioética y la Tanatología se apliquen sobre todo en las actividades de la donación cadavérica.
- Coadyuvar con las Autoridades Sanitarias Federales y Estatales en términos de los acuerdos o convenios de Coordinación que para el efecto se suscriban en lo referente al control y vigilancia de las donaciones y trasplantes de órganos, células y tejidos de seres humanos, así como de las actividades relacionadas con estos, de los establecimientos en que se realicen dichos actos y que los Profesionista de las disciplinas de la Salud que intervengan en la extracción de órganos y tejidos o trasplantes, se ajusten a las disposiciones legales aplicables a la materia.
- En coordinación con el Consejo Nacional de Trasplantes y con las Autoridades Sanitarias Federales y Estatales operar y mantener actualizado el Registro de Trasplantes.
- Hacer Constar el mérito y altruismo de los donadores y sus familiares mediante la expedición de los testimonios correspondientes.

- En general realizar los actos, convenios, contratos y de instrumentos jurídicos que sean necesarios para el logro de sus objetivos y para el cumplimiento de sus funciones y atribuciones, así como las demás acciones que directa o indirectamente contribuyan al fomento de la cultura de la donación de órganos, células y tejidos de seres humanos, así como de los trasplantes del mismo.
- Rendir un informe anual de las actividades de trasplantes realizadas en el Estado.
- Invitar a entes no Gubernamentales, a participar como aval ciudadano con el objeto de transparentar las actividades realizadas.

### ***c) Ejercicio Fiscal***

Ejercicio 2024

### ***d) Régimen Jurídico***

El **Centro Estatal de Trasplantes del Estado de Chiapas**; actualmente no cuenta con Personalidad Jurídica.

### ***e) Estructura Organizacional Básica***

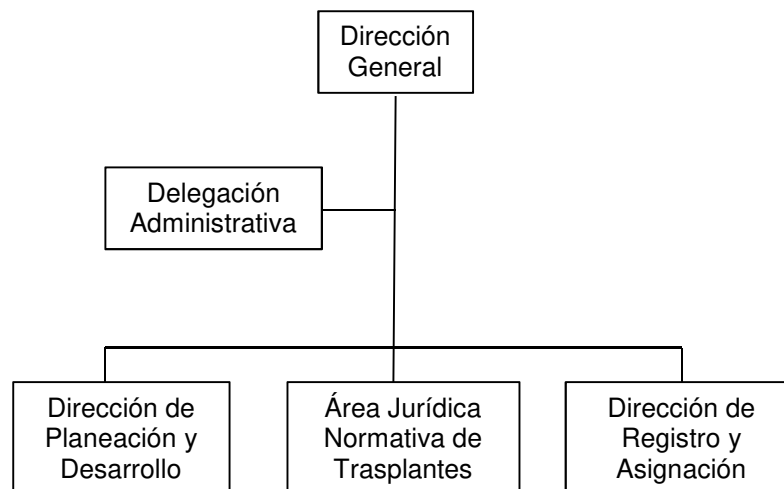

### ***g) Fideicomisos de los cuales es Fideicomitente o Fideicomisario, y Contratos Análogos, incluyendo Mandatos de los cuales es parte***

(No Aplica)

## **4. Bases de Preparación de los Estados Financieros**

Para llevar a cabo la preparación de los Estados Financieros del presente ejercicio se consideró lo siguiente:

***a) Si se ha observado la normatividad emitida por el CONAC y las disposiciones legales aplicables.***

Se ha observado las disposiciones legales de la Normatividad emitida por el CONAC y la Ley General de Contabilidad Gubernamental (LGCG), siendo congruente con la armonización contable en la emisión de los estados financieros.

***b) La normatividad aplicada para el reconocimiento, valuación y revelación de los diferentes rubros de la información financiera, así como las bases de medición utilizadas para la elaboración de los estados financieros; por ejemplo: costo histórico, valor de realización, valor razonable, valor de recuperación o cualquier otro método empleado y los criterios de aplicación de los mismos.***

Todas las cuentas que afectan económicamente al **Centro Estatal de Trasplantes del Estado de Chiapas**, están cuantificados en términos monetarios y se registran al costo histórico. El costo histórico de las operaciones corresponde al monto erogado para su adquisición conforme a la documentación contable original justificativa y comprobatoria.

***c) Postulados Básicos de Contabilidad Gubernamental (PBCG).***

Las bases de preparación de los estados financieros del **Centro Estatal de Trasplantes del Estado de Chiapas**, aplican los postulados básicos siguientes:

|  |   |
|--|---|
| 1. Sustancia Económica                   | 7. Consolidación de la Información Financiera |
| 2. Entes Públicos                        | 8. Devengo Contable                           |
| 3. Existencia Permanente                 | 9. Valuación                                  |
| 4. Revelación Suficiente                 | 10. Dualidad Económica                        |
| 5. Importancia Relativa                  | 11. Consistencia                              |
| 6. Registro e Integración Presupuestaria |   |

***d) Normatividad supletoria. En caso de emplear varios grupos de normatividades (normatividades supletorias), deberá realizar la justificación razonable correspondiente, su alineación con los PBCG y a las características cualitativas asociadas descritas en el Marco Conceptual de Contabilidad Gubernamental (MCCG) y sus modificaciones.***

(No Aplica)

***e) Para las Entidades que por primera vez estén implementando la base devengado de acuerdo a la Ley de Contabilidad; deberán revelar las nuevas políticas de reconocimiento, su plan de implementación, revelar los cambios en las políticas, la clasificación y medición de las mismas, así como su impacto en la información financiera, y presentar los últimos estados financieros con la normatividad anteriormente utilizada con las nuevas políticas para fines de comparación en la transición a la base de devengado.***

(No Aplica)

## 5. Políticas de Contabilidad Significativas

(No Aplica)

## 6. Posición en Moneda Extranjera y Protección por Riesgo Cambiario

(No Aplica)

## 7. Reporte Analítico del Activo

En las reglas específicas del Registro y Valoración del Patrimonio emitidas por el Consejo Nacional de Armonización Contable, se definió como vida útil de un activo, al periodo durante el que se espera utilizar el activo, además, se menciona que se considerará que un activo tiene una vida útil indefinida cuando, sobre la base de un análisis de todos los factores relevantes, no exista un límite previsible al periodo a lo largo del cual se espera que el activo genere rendimientos económicos o potencial de servicio, o a la utilización en la producción de bienes y servicios públicos. Con base en estas reglas, los activos del **Centro Estatal de Trasplantes del Estado de Chiapas**, sitúa la valoración de sus bienes tangibles e intangibles aplicando la depreciación y amortización, utilizando el procedimiento establecido por el Consejo Nacional de Armonización Contable (CONAC).

Las principales variaciones que presenta el activo del 1 de enero al 30 de junio de 2024, se integra de la siguiente manera:

- a) La variación positiva por \$ 133,854.39, del rubro efectivo y equivalentes se debe al rubro del efectivo a la depuración de los Capítulos 1000.- Servicios Personales, 2000.- Materiales y Suministros y 3000.- Servicios Generales correspondiente a ejercicios anteriores.

## 8. Fideicomisos, Mandatos y Análogos

El **Centro Estatal de Trasplantes del Estado de Chiapas** no tiene Fideicomisos bajo su responsabilidad o donde se haya hecho aportación de recursos alguna

## 9. Reporte de la Recaudación

(No Aplica)

## 10. Información sobre la Deuda y el Reporte Analítico de la Deuda

(No Aplica)

## 11. Calificaciones Otorgadas

(No Aplica)

## 12. Proceso de Mejora

### ***a) Principales Políticas de Control Interno***

Manual de Procedimientos: Nos indica los procedimientos que debemos seguir de forma ordenada en el desarrollo de las actividades; evitando duplicidad de esfuerzos.

Ley General de Contabilidad Gubernamental (LGCG): Nos establece los criterios generales que rigen la contabilidad gubernamental y la emisión de información financiera, incluyendo la presupuestaria y programática en forma razonable y transparente.

Normatividad Contable: Tiene por objeto efectuar el registro contable de los recursos públicos y la preparación de informes financieros de forma armonizada, que dan transparencia para la interpretación, evaluación, fiscalización y entrega de informes; regulando las operaciones contables.

Normas Presupuestarias: Nos indica cómo se ejecuta el gasto público, administrándolo con eficiencia, eficacia, economía, transparencia y honradez, para rendir cuentas de los recursos públicos, así mismo contribuir a fortalecer la armonización presupuestaria y contable.

### ***b) Medidas de Desempeño Financiero, Metas y Alcance***

A través del proceso de armonización contable, se da un cambio trascendental para atender en tiempo y forma el nuevo esquema de la contabilidad gubernamental, logrando resultados en materia de información financiera, transparencia y rendición de cuentas, así como, mantener la liquidez y solvencia económica.

## **13. Información por Segmentos**

(No Aplica)

## **14. Eventos Posteriores al Cierre**

(No Aplica)

## **15. Partes Relacionadas**

“No existen partes relacionadas que pudieran ejercer influencia significativa sobre la toma de decisiones financieras y operativas”

## **16. Responsabilidad sobre la Presentación Razonable de la Información Contable**

“Bajo protesta de decir verdad declaramos que los Estados Financieros y sus Notas, son razonablemente correctos y son responsabilidad del emisor”

## **NOTAS DE DESGLOSE**

### **NOTAS AL ESTADO DE ACTIVIDADES**

El Estado de Actividades refleja el resultado entre el saldo total de los ingresos captados y el saldo total de los gastos incurridos por el **Centro Estatal de Trasplantes del Estado de Chiapas**, cuya diferencia positiva o negativa determina el ahorro o desahorro del 1 de enero al 30 de junio de 2024, sin considerar la inversión física en Bienes Muebles e Inmuebles, Infraestructura y Construcciones en Proceso. De esta forma el resultado durante este periodo refleja un ahorro por \$ 328,442.46.

## **Ingresos y Otros Beneficios**

***Participaciones, Aportaciones, Convenios, Incentivos Derivados de la Colaboración Fiscal, Fondos Distintos de Aportaciones, Transferencias, Asignaciones, Subsidios y Subvenciones, Pensiones y Jubilaciones***

Al 30 de junio de 2024, el 15 % o más de este rubro están integrados por recursos presupuestales radicados a través de transferencias que la Secretaría de Hacienda realiza con base al presupuesto autorizado, para llevar a cabo las actividades del **Centro Estatal de Trasplantes del Estado de Chiapas**.

**PARTICIPACIONES, APORTACIONES, CONVENIOS, INCENTIVOS DERIVADOS DE LA COLABORACIÓN FISCAL, FONDOS DISTINTOS DE APORTACIONES, TRANSFERENCIAS, ASIGNACIONES, SUBSIDIOS Y SUBVENCIONES, Y PENSIONES Y JUBILACIONES**

( Cifras en Pesos )

| CONCEPTO   | NATURALEZA | 2024                  | 2023                   |
|--|------------|-----------------------|------------------------|
| Transferencias, Asignaciones, Subsidios y Subvenciones, y Pensiones y Jubilaciones | Acreedora  | \$ 2,629,759.20       | \$ 5,982,530.44        |
| <b>SUMAS</b>   |            | <b>\$2,629,759.20</b> | <b>\$ 5,982,530.44</b> |

### **Otros Ingresos y Beneficios**

El rubro de Otros Ingresos y Beneficios, corresponden a ingresos obtenidos al 30 de junio de 2024. A continuación, se explican aquellas que en lo individual representan el 15 % o más del total de las mismas, integrado por un importe de \$ 0.30 por concepto de apertura de las cuentas bancarias.

**OTROS INGRESOS Y BENEFICIOS**

( Cifras en Pesos )

| CONCEPTO                           | NATURALEZA | 2024           | 2023           |
|------------------------------------|------------|----------------|----------------|
| Otros Ingresos y Beneficios Varios | Acreedora  | \$ 0.30        | \$ 0.30        |
| <b>SUMAS</b>                       |            | <b>\$ 0.30</b> | <b>\$ 0.30</b> |

|   |                        |                        |
|---|------------------------|------------------------|
| <b>TOTAL DE INGRESOS Y OTROS BENEFICIOS</b> | <b>\$ 2,629,759.50</b> | <b>\$ 5,982,530.74</b> |
|---|------------------------|------------------------|

### **Gastos y Otras Pérdidas**

#### **Gastos de Funcionamiento**

Los gastos de funcionamiento lo integran todas las erogaciones realizadas en la operatividad al 30 de junio de 2024, principalmente en los capítulos 1000 Servicios Personales, 2000 Materiales y Suministros, y 3000 Servicios Generales.

Del total de los Gastos de Funcionamiento, se explican aquellas que en lo individual representan el 15 % o más, de la totalidad de las mismas, el cual se integra de la siguiente manera: el importe de \$ 1,930,166.92 correspondiente a pagos de sueldos y salarios del personal que labora en el **Centro Estatal de Trasplantes del Estado de Chiapas**, así como, el importe de \$ 301,669.75 del capítulo 3000 Servicios Generales, por concepto de servicios recibidos durante la operatividad, correspondiente al 30 de junio de 2024.



**GOBIERNO CONSTITUCIONAL DEL ESTADO DE CHIAPAS**  
**CENTRO ESTATAL DE TRASPLANTES DEL ESTADO DE CHIAPAS**  
**NOTAS A LOS ESTADOS FINANCIEROS**  
**DEL 1 DE ENERO AL 30 DE JUNIO DE 2024**  
**(Cifras en Pesos)**

Página 8 de 16

Fecha: 22/07/2024

| <b>GASTOS DE FUNCIONAMIENTO</b> |                        |                        |
|---------------------------------|------------------------|------------------------|
| <i>( Cifras en Pesos )</i>      |                        |                        |
| <b>CONCEPTO</b>                 | <b>2024</b>            | <b>2023</b>            |
| Servicios Personales            | \$ 1,930,166.92        | \$ 4,250,900.74        |
| Materiales y Suministros        | 69,480.37              | 76,985.77              |
| Servicios Generales             | 301,669.75             | 782,719.44             |
| <b>SUMAS</b>                    | <b>\$ 2,301,317.04</b> | <b>\$ 5,110,605.95</b> |

***Transferencias, Asignaciones, Subsidios y Otras Ayudas***

El rubro de Transferencias, Asignaciones, Subsidios y Otras Ayudas, no presentan saldos al 30 de junio 2024.

| <b>TRANSFERENCIAS, ASIGNACIONES, SUBSIDIOS Y OTRAS AYUDAS</b> |                |                      |
|---|----------------|----------------------|
| <i>( Cifras en Pesos )</i>                                    |                |                      |
| <b>CONCEPTO</b>   | <b>2024</b>    | <b>2023</b>          |
| Subsidios y Subvenciones                                      | \$ 0.00        | \$ 112,841.52        |
| <b>SUMAS</b>  | <b>\$ 0.00</b> | <b>\$ 112,841.52</b> |

***Otros Gastos y Pérdidas Extraordinarias***

El rubro de Otros Gastos y Perdidas Extraordinarias, no presentan saldos al 30 de junio 2024.

| <b>OTROS GASTOS Y PÉRDIDAS EXTRAORDINARIAS</b> |                       |                        |
|--|-----------------------|------------------------|
| <i>( Cifras en Pesos )</i>                     |                       |                        |
| <b>CONCEPTO</b>                                | <b>2024</b>           | <b>2023</b>            |
| Otros Gastos                                   | \$ 0.00               | \$ 25,473.60           |
| <b>SUMAS</b>                                   | <b>\$ 0.00</b>        | <b>\$ 25,473.60</b>    |
| <b>TOTAL DE GASTOS Y OTRAS PÉRDIDAS</b>        | <b>\$2,301,317.04</b> | <b>\$ 5,248,921.07</b> |

**NOTAS AL ESTADO DE SITUACIÓN FINANCIERA**

El Estado de Situación Financiera muestra la posición financiera del **Centro Estatal de Trasplantes del Estado de Chiapas**, valuados y elaborados de acuerdo con los Postulados Básicos de Contabilidad Gubernamental, Normas y Metodología para la Emisión de Información Financiera y Estructura de los Estados Financieros del Ente Público y Característica de sus Notas, emitidos por el Consejo Nacional de Armonización Contable (CONAC), el cual refleja los bienes y derechos que se clasifican en rubros de acuerdo a su disponibilidad de liquidez al igual que sus obligaciones o compromisos, agrupándolas con relación a su exigibilidad.

## ACTIVO

El activo se compone de los fondos, valores, derechos y bienes cuantificados en términos monetarios, los cuales dispone el **Centro Estatal de Trasplantes del Estado de Chiapas**, para la operatividad y la prestación de servicios públicos, éste se integra como sigue:

### Circulante

#### *Efectivo y Equivalentes*

El rubro de efectivo y equivalentes al 30 de junio de 2024, asciende a \$ 233,631.02, el cual representa el 100 % del total de activo circulante, se integra por la disponibilidad financiera para cubrir los compromisos de pagos.

| <b>EFFECTIVO Y EQUIVALENTES</b><br>( Cifras en Pesos ) |                      |                     |
|--|----------------------|---------------------|
| CONCEPTO   | 2024                 | 2023                |
| <b>Bancos/Dependencias y Otros</b>                     | \$ 3,687.30          | \$ 464.30           |
| <b>Fondos con Afectación Específica</b>                | 229,943.72           | 59,312.33           |
| <b>SUMAS</b>   | <b>\$ 233,631.02</b> | <b>\$ 59,776.63</b> |

| <b>FONDOS CON AFECTACIÓN ESPECÍFICA</b> | 2024                 | 2023                |
|---|----------------------|---------------------|
| Servicios Personales                    | \$ 18,683.71         | \$ 30,893.70        |
| Materiales y Suministros                | 22,810.08            | 2,422.78            |
| Servicios Generales                     | 176,449.93           | 25,754.57           |
| Bienes muebles, inmuebles e Intangibles | 12,000.00            | 0.00                |
| Fondo General de Participaciones        | 0.00                 | 241.28              |
| <b>SUMAS</b>                            | <b>\$ 229,943.72</b> | <b>\$ 59,312.33</b> |

### No Circulante

#### *Bienes Muebles*

Este rubro representa los bienes muebles que son propiedad del **Centro Estatal de Trasplantes del Estado de Chiapas**, como son: Mobiliario y Equipo de Administración, Mobiliario y Equipo Educacional y Recreativo, Equipo e Instrumental Médico y de Laboratorio, Vehículos y Equipo de Transporte que son básicos para la operatividad y el desarrollo de las funciones de las diferentes áreas del mismo; los cuales fueron adquiridos con recursos presupuestales en el periodo que se informa, así como, en ejercicios anteriores.

Al 30 de junio de 2024, este rubro asciende a \$ 1,641,599.84 y representa el 100 % del activo no circulante.

| <b>BIENES MUEBLES</b><br>( Cifras en Pesos )         |                        |                        |
|--|------------------------|------------------------|
| <b>CONCEPTO</b>                                      | <b>2024</b>            | <b>2023</b>            |
| <b>Mobiliario y Equipo de Administración</b>         | \$ 228,430.68          | \$ 133,619.24          |
| <b>Mobiliario y Equipo Educacional y Recreativo</b>  | 25,202.16              | 25,202.16              |
| <b>Equipo e Instrumental Médico y de Laboratorio</b> | 832,967.00             | 832,967.00             |
| <b>Vehículos y Equipo de Transporte</b>              | 555,000.00             | 555,000.00             |
| <b>SUMAS</b>   | <b>\$ 1,641,599.84</b> | <b>\$ 1,546,788.40</b> |

## **PASIVO**

Es el conjunto de cuentas que permite el registro de las obligaciones contraídas por el **Centro Estatal de Trasplantes del Estado de Chiapas**, para el desarrollo de sus funciones y la prestación de los servicios públicos. Al 30 de junio de 2024, los estados financieros no reflejan saldos en las cuentas de pasivo.

## **NOTAS AL ESTADO DE VARIACIÓN EN LA HACIENDA PÚBLICA**

La Hacienda Pública representa el importe de los bienes y derechos que son propiedad del **Centro Estatal de Trasplantes del Estado de Chiapas**, dicho importe es modificado principalmente por el resultado positivo obtenido al 30 de junio de 2024, el cual asciende a \$ 328.442.46.

El Estado de Variación en la Hacienda Pública muestra las modificaciones o cambios realizados en la Hacienda Pública, dichas variaciones representan las adquisiciones de bienes muebles e inmuebles consideradas como inversión de la misma manera, es afectado por el resultado derivado del registro de operaciones de ejercicios anteriores por reintegros y el registro de pérdidas por redondeos y pagos en demasía; a la fecha que se informa, la Hacienda Pública refleja un saldo de \$ 1,875,230.86.

Así también, es modificado por el aumento o disminución al patrimonio, derivado del registro de movimientos realizados durante el periodo que se informa. A la fecha que se informa la modificación neta positiva al patrimonio es de \$ 308,654.19.

| <b>HACIENDA PÚBLICA/PATRIMONIO</b><br>( Cifras en Pesos ) |                        |                        |
|---|------------------------|------------------------|
| <b>CONCEPTO</b>   | <b>2024</b>            | <b>2023</b>            |
| <b>Patrimonio Generado</b>                                | \$ 1,875,230.86        | \$ 1,566,576.67        |
| <b>SUMAS</b>  | <b>\$ 1,875,230.86</b> | <b>\$ 1,566,576.67</b> |

## **Patrimonio Generado**

### **Resultados del Ejercicio (Ahorro/Desahorro)**

El resultado positivo obtenido al periodo que se informa asciende a \$ 328,442.46 y representa la disponibilidad financiera para cubrir gastos de operación y/o inversión.

| <b>PATRIMONIO GENERADO</b>                  | <b>PROCEDENCIA</b>  | <b>2024</b>          | <b>2023</b>          |
|---|---|----------------------|----------------------|
| Resultados del Ejercicio (Ahorro/Desahorro) | Ingresos y Otros Beneficios menos Gastos y Otras Pérdidas | \$ 328,442.46        | \$ 733,609.67        |
| <b>SUMAS</b>                                |   | <b>\$ 328,442.46</b> | <b>\$ 733,609.67</b> |

### **Resultados de Ejercicios Anteriores**

Este rubro se integra principalmente por saldos de años anteriores, así como, por el traspaso del resultado del ejercicio anterior, efectuado al inicio del presente ejercicio; también se incluyen, aquellos movimientos realizados en el periodo que se informa por concepto de: reintegros de años anteriores y pérdidas.

| <b>PATRIMONIO GENERADO</b>          | <b>PROCEDENCIA</b>                         | <b>2024</b>            | <b>2023</b>          |
|-------------------------------------|--|------------------------|----------------------|
| Resultados de Ejercicios Anteriores | Traspaso de Saldos, Reintegros y pérdidas. | \$ 1,546,788.40        | \$ 832,967.00        |
| <b>SUMAS</b>                        |  | <b>\$ 1,546,788.40</b> | <b>\$ 832,967.00</b> |

## **NOTAS AL ESTADO DE FLUJOS DE EFECTIVO**

El Estado de Flujos de Efectivo, muestra los flujos de efectivo del **Centro Estatal de Trasplantes del Estado de Chiapas**, conformado por los elementos básicos: origen y aplicación de los recursos.

### **Flujo de Efectivo de las Actividades de Operación**

Durante el periodo que se informa, los orígenes de actividades de operación cobrados fueron por la cantidad de \$ 2,629,759.50. Las aplicaciones de actividades de operación pagadas por el periodo comprendido del 1 de enero al 30 de junio de 2024, asciende a \$ 2,301,317.04, el cual refleja un flujo neto positivo por actividades de operación por un importe de \$ 328,442.46.

### **Flujo de Efectivo de las Actividades de Inversión**

Durante el periodo que se informa, los orígenes de actividades de inversión cobrados fueron por la cantidad de \$ 713,821.40. Las aplicaciones de actividades de inversión pagadas por el periodo comprendido del 1 de enero al 30 de junio de 2024, asciende a \$ 828,421.11, el cual refleja un flujo neto a la baja por actividades de inversión por un importe de \$ 114,599.71.

### **Flujo de Efectivo de las Actividades de Financiamiento**

Durante el periodo que se informa, los orígenes de actividades de financiamiento no presentan saldos. Las aplicaciones de actividades de financiamiento pagadas por el periodo comprendido del 1 de enero al 30 de junio de 2024, asciende a \$ 39,988.36, el cual refleja un flujo neto negativo por actividades de financiamiento por un importe de \$ 39,988.36.

### **Incremento/Disminución Neta en el Efectivo y Equivalentes al Efectivo**

El incremento neto en el efectivo y equivalentes al 30 de junio de 2024 tiene un saldo de \$ 173,854.39.

### ***Efectivo y Equivalentes al Efectivo al Final del Ejercicio***

Las cifras del efectivo y equivalentes al efectivo, al final del ejercicio que figuran en la última parte del Estado de Flujos de Efectivo, es el siguiente:

| <b>EFFECTIVO Y EQUIVALENTES AL EFFECTIVO AL FINAL DEL EJERCICIO</b> |               |              |
|---|---------------|--------------|
| ( Cifras en Pesos )   |               |              |
| CONCEPTO  | 2024          | 2023         |
| Efectivo y Equivalentes al Efectivo al Final del Ejercicio          | \$ 233,631.02 | \$ 59,776.63 |

### ***Efectivo y Equivalentes***

El análisis de los saldos inicial y final del efectivo y equivalentes al efectivo, al final del ejercicio del estado de flujos de efectivo, respecto a la composición del rubro de efectivo y equivalentes es como sigue:

| <b>EFFECTIVO Y EQUIVALENTES</b>  |                      |                     |
|----------------------------------|----------------------|---------------------|
| ( Cifras en Pesos )              |                      |                     |
| CONCEPTO                         | 2024                 | 2023                |
| Bancos/Dependencias y Otros      | \$ 3,687.30          | \$ 464.30           |
| Fondos con Afectación Específica | 229,943.72           | 59,312.33           |
| <b>TOTAL</b>                     | <b>\$ 233,631.02</b> | <b>\$ 59,776.63</b> |

### ***Adquisiciones de las Actividades de Inversión efectivamente pagadas***

Al 30 de junio de 2024, se realizaron adquisiciones de las Actividades de Inversión efectivamente pagadas, respecto del apartado de aplicación, mismas que a continuación de describen:

| <b>ADQUISICIONES DE ACTIVIDADES DE INVERSIÓN EFECTIVAMENTE PAGADAS</b> |                      |                        |
|--|----------------------|------------------------|
| ( Cifras en Pesos )  |                      |                        |
| CONCEPTO   | 2024                 | 2023                   |
| <b>Bienes Inmuebles, Infraestructura y Construcciones en Proceso</b>   | <b>\$ 0</b>          | <b>\$ 0</b>            |
| <b>Bienes Muebles</b>  | <b>94,811.44</b>     | <b>713,821.40</b>      |
| Mobiliario y Equipo de Administración                                  | 94,811.44            | 133,619.24             |
| Mobiliario y Equipo Educativo y Recreativo                             | 0                    | 25,202.16              |
| Vehículos y Equipo de Transporte                                       | 0                    | 555,000.00             |
| <b>Otras Inversiones</b>   | <b>733,609.67</b>    | <b>844,429.87</b>      |
| <b>TOTAL</b>   | <b>\$ 828,421.11</b> | <b>\$ 1,558,251.27</b> |

### ***Conciliación de Flujos de Efectivo Netos***

A continuación, se presenta la Conciliación de los Flujos de Efectivo Netos de las Actividades de Operación y saldos de Resultados del Ejercicio (Ahorro/Desahorro):

| <b>CONCILIACIÓN DE FLUJOS DE EFECTIVO NETOS</b>                      |                      |                      |
|--|----------------------|----------------------|
| ( Cifras en Pesos )  |                      |                      |
| <b>CONCEPTO</b>  | <b>2024</b>          | <b>2023</b>          |
| <b>Resultados del Ejercicio Ahorro/Desahorro</b>                     | <b>\$ 328,442.46</b> | <b>\$ 733,609.67</b> |
| <b>Movimientos de partidas (o rubros) que no afectan al efectivo</b> | <b>0</b>             | <b>0</b>             |
| Disminución de Inventarios   | 0                    | 0                    |
| <b>Flujos de Efectivo Netos de las Actividades de Operación</b>      | <b>\$ 328,442.46</b> | <b>\$ 733,609.67</b> |

### **CONCILIACIÓN ENTRE LOS INGRESOS PRESUPUESTARIOS Y CONTABLES, ASÍ COMO ENTRE LOS EGRESOS PRESUPUESTARIOS Y LOS GASTOS CONTABLES**

De conformidad a lo dispuesto por el "Acuerdo por el que se emite el formato de conciliación entre los ingresos presupuestarios y contables, así como entre los egresos presupuestarios y los gastos contables" y sus modificaciones, dictado por el Consejo Nacional de Armonización Contable, a continuación, se presenta la conciliación contable-presupuestaria, correspondiente del 1 de enero al 30 de junio de 2024:

| <b>CENTRO ESTATAL DE TRASPLANTES DEL ESTADO DE CHIAPAS</b>                         |                        |
|--|------------------------|
| <b>CONCILIACIÓN ENTRE LOS INGRESOS PRESUPUESTARIOS Y CONTABLES</b>                 |                        |
| <b>DEL 1 DE ENERO AL 30 DE JUNIO DE 2024</b>                                       |                        |
| ( Cifras en Pesos )  |                        |
| <b>CONCEPTO</b>  | <b>2024</b>            |
| <b>1. Total de Ingresos Presupuestarios</b>  | <b>\$ 2,629,759.20</b> |
| <b>2. Más Ingresos Contables No Presupuestarios</b>                                | <b>0.30</b>            |
| 2.1 Ingresos Financieros   | 0                      |
| 2.2 Incremento por Variación de Inventarios  | 0                      |
| 2.3 Disminución del Exceso de Estimaciones por Pérdida o Deterioro u Obsolescencia | 0                      |
| 2.4 Disminución del Exceso de Provisiones  | 0                      |
| 2.5 Otros Ingresos y Beneficios Varios   | 0.30                   |
| 2.6 Otros Ingresos Contables No Presupuestarios                                    | 0                      |
| <b>3. Menos Ingresos Presupuestarios No Contables</b>                              | <b>0</b>               |
| 3.1 Aprovechamientos Patrimoniales   | 0                      |
| 3.2 Ingresos Derivados de Financiamientos  | 0                      |

**GOBIERNO CONSTITUCIONAL DEL ESTADO DE CHIAPAS**  
**CENTRO ESTATAL DE TRASPLANTES DEL ESTADO DE CHIAPAS**  
**NOTAS A LOS ESTADOS FINANCIEROS**  
**DEL 1 DE ENERO AL 30 DE JUNIO DE 2024**  
**(Cifras en Pesos)**

3.3 Otros Ingresos Presupuestarios No Contables 0

**4. Total de Ingresos Contables \$ 2,629,759.50**

**CENTRO ESTATAL DE TRASPLANTES DEL ESTADO DE CHIAPAS**  
**CONCILIACIÓN ENTRE LOS EGRESOS PRESUPUESTARIOS Y LOS GASTOS CONTABLES**  
**DEL 1 DE ENERO AL 30 DE JUNIO DE 2024**  
**( Cifras en Pesos )**

| CONCEPTO   | 2024                   |
|--|------------------------|
| <b>1. Total de Egresos Presupuestarios</b>                                   | <b>\$ 2,396,128.48</b> |
| <b>2. Menos Egresos Presupuestarios No Contables</b>                         | <b>94,811.44</b>       |
| 2.1 Materias Primas y Materiales de Producción y Comercialización            | 0                      |
| 2.2 Materiales y Suministros   | 0                      |
| 2.3 Mobiliario y Equipo de Administración                                    | 94,811.44              |
| 2.4 Mobiliario y Equipo Educativo y Recreativo                               | 0                      |
| 2.5 Equipo e Instrumental Médico y de Laboratorio                            | 0                      |
| 2.6 Vehículos y Equipo de Transporte   | 0                      |
| 2.7 Equipo de Defensa y Seguridad  | 0                      |
| 2.8 Maquinaria, Otros Equipos y Herramientas                                 | 0                      |
| 2.9 Activos Biológicos   | 0                      |
| 2.10 Bienes Inmuebles  | 0                      |
| 2.11 Activos Intangibles   | 0                      |
| 2.12 Obra Pública en Bienes de Dominio Público                               | 0                      |
| 2.13 Obra Pública en Bienes Propios  | 0                      |
| 2.14 Acciones y Participaciones de Capital                                   | 0                      |
| 2.15 Compra de Títulos y Valores   | 0                      |
| 2.16 Concesión de Préstamos  | 0                      |
| 2.17 Inversiones en Fideicomisos, Mandatos y Otros Análogos                  | 0                      |
| 2.18 Provisiones para Contingencias y Otras Erogaciones Especiales           | 0                      |
| 2.19 Amortización de la Deuda Pública  | 0                      |
| 2.20 Adeudos de Ejercicios Fiscales Anteriores (ADEFAS)                      | 0                      |
| 2.21 Otros Egresos Presupuestarios No Contables                              | 0                      |
| <b>3. Más Gastos Contables No Presupuestarios</b>                            | <b>0</b>               |
| 3.1 Estimaciones, Depreciaciones, Deterioros, Obsolescencia y Amortizaciones | 0                      |
| 3.2 Provisiones  | 0                      |
| 3.3 Disminución de Inventarios   | 0                      |
| 3.4 Otros Gastos   | 0                      |

|                                     |   |                        |
|-------------------------------------|---|------------------------|
| 3.5                                 | Inversión Pública no Capitalizable        | 0                      |
| 3.6                                 | Materiales y Suministros (consumos)       | 0                      |
| 3.7                                 | Otros Gastos Contables No Presupuestarios | 0                      |
| <b>4. Total de Gastos Contables</b> |   | <b>\$ 2,301,317.04</b> |

### NOTAS DE MEMORIA (CUENTAS DE ORDEN)

Las Notas de Memoria contienen información sobre las cuentas de orden tanto contables como presupuestarias que se utilizan para registrar los movimientos de valores que no afecten o modifiquen el Estado de Situación Financiera del **Centro Estatal de Trasplantes del Estado de Chiapas**, sin embargo, su incorporación en libros es necesaria con fines de recordatorio, de control y en general sobre los aspectos administrativos, o bien, para consignar sus derechos o responsabilidades contingentes que puedan, o no, presentarse en el futuro.

Al 30 de junio de 2024, las cuentas que se manejan para efectos de estas Notas son las siguientes:

#### Cuentas de Orden Contables

Al 30 de junio 2024, no se presentan saldos.

#### Cuentas de Orden Presupuestario

#### *Cuentas de Ingresos*

(No Aplica)

#### *Cuentas de Egresos*

Los saldos de los rubros de las cuentas de orden presupuestarias de egresos del **Centro Estatal de Trasplantes del Estado de Chiapas**, registrados del 1 de enero al 30 de junio de 2024, son las siguientes:

| <b>CUENTAS DE ORDEN PRESUPUESTARIAS DE EGRESOS</b>       |                     |
|--|---------------------|
| <b>( Cifras en Pesos )</b>                               |                     |
| <b>CONCEPTO</b>  | <b>2024</b>         |
| <b>Presupuesto de Egresos Aprobado</b>                   | <b>5,861,390.07</b> |
| <b>Presupuesto de Egresos por Ejercer</b>                | <b>3,441,401.67</b> |
| <b>Modificaciones al Presupuesto de Egresos Aprobado</b> | <b>0</b>            |
| <b>Presupuesto de Egresos Comprometido</b>               | <b>2,396,128.48</b> |
| <b>Presupuesto de Egresos Devengado</b>                  | <b>2,396,128.48</b> |
| <b>Presupuesto de Egresos Ejercido</b>                   | <b>2,396,128.48</b> |
| <b>Presupuesto de Egresos Pagado</b>                     | <b>2,396,128.48</b> |





**GOBIERNO CONSTITUCIONAL DEL ESTADO DE CHIAPAS**  
**CENTRO ESTATAL DE TRASPLANTES DEL ESTADO DE CHIAPAS**  
**NOTAS A LOS ESTADOS FINANCIEROS**  
**DEL 1 DE ENERO AL 30 DE JUNIO DE 2024**  
**(Cifras en Pesos)**

Página 16 de 16

Fecha: 22/07/2024

---

**GOBIERNO CONSTITUCIONAL DEL ESTADO DE CHIAPAS**  
**CENTRO ESTATAL DE TRASPLANTES DEL ESTADO DE CHIAPAS**

**SISTEMA CONTABLE 2024**

**ESTADO ANALÍTICO DE INGRESOS/CON RECURSOS DEL EJERCICIO**

**DEL 1o. DE ENERO AL 30 DE JUNIO DE 2024**

Página 1 de 1

22/07/2024

Fecha:

| RUBRO DE INGRESOS  | INGRESO     |                            |             |             |             | DIFERENCIA             |
|--|-------------|----------------------------|-------------|-------------|-------------|------------------------|
|  | ESTIMADO    | AMPLIACIONES Y REDUCCIONES | MODIFICADO  | DEVENGADO   | RECAUDADO   | (RECAUDADO - ESTIMADO) |
| Impuestos  | 0.00        | 0.00                       | 0.00        | 0.00        | 0.00        | 0.00                   |
| Cuotas y Aportaciones de Seguridad Social  | 0.00        | 0.00                       | 0.00        | 0.00        | 0.00        | 0.00                   |
| Contribuciones de Mejoras  | 0.00        | 0.00                       | 0.00        | 0.00        | 0.00        | 0.00                   |
| Derechos   | 0.00        | 0.00                       | 0.00        | 0.00        | 0.00        | 0.00                   |
| Productos  | 0.00        | 0.00                       | 0.00        | 0.00        | 0.00        | 0.00                   |
| Aprovechamientos   | 0.00        | 0.00                       | 0.00        | 0.00        | 0.00        | 0.00                   |
| Ingresos por Venta de Bienes, Prestación de Servicios y Otros                      | 0.00        | 0.00                       | 0.00        | 0.00        | 0.00        | 0.00                   |
| Ingresos   |             |                            |             |             |             |                        |
| Participaciones, Aportaciones, Convenios, Incentivos                               | 0.00        | 0.00                       | 0.00        | 0.00        | 0.00        | 0.00                   |
| Derivados de la Colaboración Fiscal y Fondos Distintos de Aportaciones             | 0.00        | 0.00                       | 0.00        | 0.00        | 0.00        | 0.00                   |
| Transferencias, Asignaciones, Subsidios y Subvenciones, y Pensiones y Jubilaciones | 0.00        | 0.00                       | 0.00        | 0.00        | 0.00        | 0.00                   |
| Ingresos Derivados de Financiamientos  | 0.00        | 0.00                       | 0.00        | 0.00        | 0.00        | 0.00                   |
| <b>Total</b>   | <b>0.00</b> | <b>0.00</b>                | <b>0.00</b> | <b>0.00</b> | <b>0.00</b> |                        |
| <b>Ingresos Excedentes</b>   |             |                            |             |             |             | <b>0.00</b>            |

| RUBRO DE INGRESOS   | INGRESO     |                            |             |             |             | DIFERENCIA             |
|---|-------------|----------------------------|-------------|-------------|-------------|------------------------|
|   | ESTIMADO    | AMPLIACIONES Y REDUCCIONES | MODIFICADO  | DEVENGADO   | RECAUDADO   | (RECAUDADO - ESTIMADO) |
| <b>Ingresos del Poder Ejecutivo Federal o Estatal y de los Municipios</b>   | <b>0.00</b> | <b>0.00</b>                | <b>0.00</b> | <b>0.00</b> | <b>0.00</b> | <b>0.00</b>            |
| Impuestos   | 0.00        | 0.00                       | 0.00        | 0.00        | 0.00        | 0.00                   |
| Cuotas y Aportaciones de Seguridad Social   | 0.00        | 0.00                       | 0.00        | 0.00        | 0.00        | 0.00                   |
| Contribuciones de Mejoras   | 0.00        | 0.00                       | 0.00        | 0.00        | 0.00        | 0.00                   |
| Derechos  | 0.00        | 0.00                       | 0.00        | 0.00        | 0.00        | 0.00                   |
| Productos   | 0.00        | 0.00                       | 0.00        | 0.00        | 0.00        | 0.00                   |
| Aprovechamientos  | 0.00        | 0.00                       | 0.00        | 0.00        | 0.00        | 0.00                   |
| Participaciones, Aportaciones, Convenios, Incentivos  | 0.00        | 0.00                       | 0.00        | 0.00        | 0.00        | 0.00                   |
| Derivados de la Colaboración Fiscal y Fondos Distintos de Aportaciones  | 0.00        | 0.00                       | 0.00        | 0.00        | 0.00        | 0.00                   |
| Transferencias, Asignaciones, Subsidios y Subvenciones, y Pensiones y Jubilaciones  | 0.00        | 0.00                       | 0.00        | 0.00        | 0.00        | 0.00                   |
| <b>Ingresos de los Entes públicos de los Poderes Legislativo y Judicial, de los Órganos Autónomos y del Sector Paraestatal o Paramunicipal, así como de las Empresas Productivas del Estado</b> | <b>0.00</b> | <b>0.00</b>                | <b>0.00</b> | <b>0.00</b> | <b>0.00</b> | <b>0.00</b>            |
| Cuotas y Aportaciones de Seguridad Social   | 0.00        | 0.00                       | 0.00        | 0.00        | 0.00        | 0.00                   |
| Productos   | 0.00        | 0.00                       | 0.00        | 0.00        | 0.00        | 0.00                   |
| Ingresos por Venta de Bienes, Prestación de Servicios y Otros Ingresos  | 0.00        | 0.00                       | 0.00        | 0.00        | 0.00        | 0.00                   |
| Transferencias, Asignaciones, Subsidios y Subvenciones, y Pensiones y Jubilaciones  | 0.00        | 0.00                       | 0.00        | 0.00        | 0.00        | 0.00                   |
| <b>Ingresos Derivados de Financiamiento</b>   | <b>0.00</b> | <b>0.00</b>                | <b>0.00</b> | <b>0.00</b> | <b>0.00</b> | <b>0.00</b>            |
| Ingresos Derivados de Financiamientos   | 0.00        | 0.00                       | 0.00        | 0.00        | 0.00        | 0.00                   |
| <b>Total</b>  | <b>0.00</b> | <b>0.00</b>                | <b>0.00</b> | <b>0.00</b> | <b>0.00</b> |                        |
| <b>Ingresos Excedentes</b>  |             |                            |             |             |             | <b>0.00</b>            |

**NO APLICA**



GOBIERNO DEL ESTADO DE CHIAPAS

RAMO O DEPENDENCIA: Centro Estatal de Trasplantes del Estado de Chiapas

ESTADO ANALÍTICO DEL EJERCICIO DEL PRESUPUESTO DE EGRESOS CLASIFICACIÓN POR OBJETO DEL GASTO  
(CAPITULOS Y CONCEPTOS)

DEL 1 DE ENERO AL 30 DE JUNIO DE 2024

(Pesos)

RPA-1

| CAPG        | CG   | DESCRIPCIÓN  | PRESUPUESTO DE EGRESOS |                               |                     |                     |                     | SUBEJERCICIO        |
|-------------|------|--|------------------------|-------------------------------|---------------------|---------------------|---------------------|---------------------|
|             |      |  | APROBADO               | AMPLIACIONES<br>- REDUCCIONES | MODIFICADO          | DEVENGADO           | PAGADO              |                     |
| <b>1000</b> |      | <b>Servicios Personales.</b>   | <b>4,745,948.14</b>    | <b>-11,628.20</b>             | <b>4,734,319.94</b> | <b>1,930,166.92</b> | <b>1,930,166.92</b> | <b>2,804,153.02</b> |
|             | 1100 | Remuneraciones al Personal de Carácter Permanente.                         | 1,838,493.60           | 17,543.20                     | 1,856,036.80        | 928,017.84          | 928,017.84          | 928,018.96          |
|             | 1300 | Remuneraciones Adicionales y Especiales.                                   | 1,855,069.23           | 442,989.17                    | 2,298,058.40        | 763,552.05          | 763,552.05          | 1,534,506.35        |
|             | 1400 | Seguridad Social.  | 164,585.31             | 10,839.43                     | 175,424.74          | 74,947.03           | 74,947.03           | 100,477.71          |
|             | 1500 | Otras Prestaciones Sociales y Económicas.                                  | 308,100.00             | 0.00                          | 308,100.00          | 154,050.00          | 154,050.00          | 154,050.00          |
|             | 1700 | Pago de Estímulos a Servidores Públicos.                                   | 579,700.00             | -483,000.00                   | 96,700.00           | 9,600.00            | 9,600.00            | 87,100.00           |
| <b>2000</b> |      | <b>Materiales y Suministros</b>  | <b>139,424.98</b>      | <b>-3,134.53</b>              | <b>136,290.45</b>   | <b>69,480.37</b>    | <b>69,480.37</b>    | <b>66,810.08</b>    |
|             | 2100 | Materiales de Administración, Emisión de Documentos y Artículos Oficiales. | 39,424.98              | -715.40                       | 38,709.58           | 15,151.97           | 15,151.97           | 23,557.61           |
|             | 2200 | Alimentos y Utensilios.  | 9,000.00               | -1,762.27                     | 7,237.73            | 0.00                | 0.00                | 7,237.73            |
|             | 2500 | Productos Químicos, Farmacéuticos y de Laboratorio.                        | 2,000.00               | 0.00                          | 2,000.00            | 0.00                | 0.00                | 2,000.00            |
|             | 2600 | Combustibles, Lubricantes y Aditivos.                                      | 60,000.00              | -73.70                        | 59,926.30           | 29,911.56           | 29,911.56           | 30,014.74           |
|             | 2700 | Vestuario, Blancos, Prendas de Protección y Artículos Deportivos.          | 29,000.00              | -583.16                       | 28,416.84           | 24,416.84           | 24,416.84           | 4,000.00            |
| <b>3000</b> |      | <b>Servicios Generales.</b>  | <b>856,016.95</b>      | <b>4,091.37</b>               | <b>860,108.32</b>   | <b>301,669.75</b>   | <b>301,669.75</b>   | <b>558,438.57</b>   |
|             | 3100 | Servicios Básicos.   | 7,000.00               | 0.00                          | 7,000.00            | 3,313.00            | 3,313.00            | 3,687.00            |
|             | 3200 | Servicios de Arrendamiento.  | 135,100.56             | 0.00                          | 135,100.56          | 67,550.28           | 67,550.28           | 67,550.28           |
|             | 3300 | Servicios Profesionales, Científicos, Técnicos y Otros Servicios.          | 25,000.00              | 0.00                          | 25,000.00           | 0.00                | 0.00                | 25,000.00           |
|             | 3400 | Servicios Financieros, Bancarios y Comerciales.                            | 2,800.00               | 0.00                          | 2,800.00            | 2,800.00            | 2,800.00            | 0.00                |
|             | 3500 | Servicios de Instalación, Reparación, Mantenimiento y Conservación.        | 10,000.00              | 24,942.30                     | 34,942.30           | 2,427.00            | 2,427.00            | 32,515.30           |
|             | 3600 | Servicios de Comunicación Social y Publicidad.                             | 100,000.00             | 0.00                          | 100,000.00          | 0.00                | 0.00                | 100,000.00          |
|             | 3700 | Servicios de Traslado y Viáticos.  | 471,991.47             | -21,445.47                    | 450,546.00          | 195,736.93          | 195,736.93          | 254,809.07          |
|             | 3900 | Otros Servicios Generales.   | 104,124.92             | 594.54                        | 104,719.46          | 29,842.54           | 29,842.54           | 74,876.92           |
| <b>5000</b> |      | <b>Bienes Muebles, Inmuebles e Intangibles.</b>                            | <b>120,000.00</b>      | <b>-13,188.56</b>             | <b>106,811.44</b>   | <b>94,811.44</b>    | <b>94,811.44</b>    | <b>12,000.00</b>    |
|             | 5100 | Mobiliario y Equipo de Administración.                                     | 118,000.00             | -13,188.56                    | 104,811.44          | 94,811.44           | 94,811.44           | 10,000.00           |
|             | 5900 | Activos Intangibles.   | 2,000.00               | 0.00                          | 2,000.00            | 0.00                | 0.00                | 2,000.00            |



GOBIERNO DEL ESTADO DE CHIAPAS

RAMO O DEPENDENCIA: Centro Estatal de Trasplantes del Estado de Chiapas

ESTADO ANALÍTICO DEL EJERCICIO DEL PRESUPUESTO DE EGRESOS CLASIFICACIÓN POR OBJETO DEL GASTO  
(CAPITULOS Y CONCEPTOS)  
DEL 1 DE ENERO AL 30 DE JUNIO DE 2024

(Pesos)

RPA-1

| CAPG                    | CG | DESCRIPCIÓN | PRESUPUESTO DE EGRESOS |                               |                     |                     |                     | SUB EJERCICIO       |
|-------------------------|----|-------------|------------------------|-------------------------------|---------------------|---------------------|---------------------|---------------------|
|                         |    |             | APROBADO               | AMPLIACIONES<br>- REDUCCIONES | MODIFICADO          | DEVENGADO           | PAGADO              |                     |
| <b>TOTAL DEL GASTO:</b> |    |             | <b>5,861,390.07</b>    | <b>-23,859.92</b>             | <b>5,837,530.15</b> | <b>2,396,128.48</b> | <b>2,396,128.48</b> | <b>3,441,401.67</b> |



GOBIERNO DEL ESTADO DE CHIAPAS

RAMO O DEPENDENCIA: Centro Estatal de Trasplantes del Estado de Chiapas

ESTADO ANALÍTICO DEL EJERCICIO DEL PRESUPUESTO DE EGRESOS CLASIFICACIÓN ECONÓMICA POR TIPO DE GASTO DEL 1 DE ENERO AL 30 DE JUNIO DE 2024

(Pesos)

RPA-2

| CONCEPTO   | PRESUPUESTO DE EGRESOS |                               |                     |                     |                     | SUBEJERCICIO        |
|--|------------------------|-------------------------------|---------------------|---------------------|---------------------|---------------------|
|  | APROBADO               | AMPLIACIONES<br>- REDUCCIONES | MODIFICADO          | DEVENGADO           | PAGADO              |                     |
| <b>GASTO CORRIENTE</b>                                   | 5,741,390.07           | -10,671.36                    | 5,730,718.71        | 2,301,317.04        | 2,301,317.04        | 3,429,401.67        |
| <b>GASTO DE CAPITAL</b>                                  | 120,000.00             | -13,188.56                    | 106,811.44          | 94,811.44           | 94,811.44           | 12,000.00           |
| <b>AMORTIZACIÓN DE LA DEUDA Y DISMINUCIÓN DE PASIVOS</b> | 0.00                   | 0.00                          | 0.00                | 0.00                | 0.00                | 0.00                |
| <b>PENSIONES Y JUBILACIONES</b>                          | 0.00                   | 0.00                          | 0.00                | 0.00                | 0.00                | 0.00                |
| <b>PARTICIPACIONES</b>                                   | 0.00                   | 0.00                          | 0.00                | 0.00                | 0.00                | 0.00                |
| <b>TOTAL DEL GASTO:</b>                                  | <b>5,861,390.07</b>    | <b>-23,859.92</b>             | <b>5,837,530.15</b> | <b>2,396,128.48</b> | <b>2,396,128.48</b> | <b>3,441,401.67</b> |



GOBIERNO CONSTITUCIONAL DEL ESTADO DE CHIAPAS  
RAMO O DEPENDENCIA: Centro Estatal de Trasplantes del Estado de Chiapas  
ESTADO ANALÍTICO DEL EJERCICIO DEL PRESUPUESTO DE EGRESOS EN CLASIFICACIÓN  
ADMINISTRATIVA/ORGANISMO  
DEL 1 DE ENERO AL 30 DE JUNIO DE 2024

(Pesos)

RPA-3

| CONCEPTO  | PRESUPUESTO DE EGRESOS |                               |                     |                     |                     | SUBEJERCICIO        |
|---|------------------------|-------------------------------|---------------------|---------------------|---------------------|---------------------|
|   | APROBADO               | AMPLIACIONES<br>- REDUCCIONES | MODIFICADO          | DEVENGADO           | PAGADO              |                     |
| <b>TOTAL</b>  | <b>5,861,390.07</b>    | <b>-23,859.92</b>             | <b>5,837,530.15</b> | <b>2,396,128.48</b> | <b>2,396,128.48</b> | <b>3,441,401.67</b> |
| <b>PODER EJECUTIVO</b>                              | <b>5,861,390.07</b>    | <b>-23,859.92</b>             | <b>5,837,530.15</b> | <b>2,396,128.48</b> | <b>2,396,128.48</b> | <b>3,441,401.67</b> |
| Centro Estatal de Trasplantes del Estado de Chiapas | 5,861,390.07           | -23,859.92                    | 5,837,530.15        | 2,396,128.48        | 2,396,128.48        | 3,441,401.67        |





GOBIERNO CONSTITUCIONAL DEL ESTADO DE CHIAPAS  
RAMO O DEPENDENCIA: Centro Estatal de Trasplantes del Estado de Chiapas  
ESTADO ANALÍTICO DEL EJERCICIO DEL PRESUPUESTO DE EGRESOS EN CLASIFICACIÓN  
ADMINISTRATIVA/ENTIDADES  
DEL 1 DE ENERO AL 30 DE JUNIO DE 2024

(Pesos)

RPA-5

| CONCEPTO  | PRESUPUESTO DE EGRESOS |                               |            |           |        | SUBEJERCICIO |
|---|------------------------|-------------------------------|------------|-----------|--------|--------------|
|   | APROBADO               | AMPLIACIONES<br>- REDUCCIONES | MODIFICADO | DEVENGADO | PAGADO |              |
| ENTIDADES PARAESTATALES Y FIDEICOMISOS NO EMPRESARIALES<br>Y NO FINANCIEROS | NO APLICA              |                               |            |           |        |              |
| INSTITUCIONES PÚBLICAS DE SEGURIDAD SOCIAL                                  | NO APLICA              |                               |            |           |        |              |





GOBIERNO DEL ESTADO DE CHIAPAS

RAMO O DEPENDENCIA: Centro Estatal de Trasplantes del Estado de Chiapas

ESTADO ANALÍTICO DEL EJERCICIO DEL PRESUPUESTO DE EGRESOS CLASIFICACIÓN FUNCIONAL (FINALIDAD Y FUNCIÓN)

DEL 1 DE ENERO AL 30 DE junio DE 2024

(Pesos)

RPA-6

| FI                      | FU  | CONCEPTO          | EGRESOS             |                               |                     |                     |                     | SUB EJERCICIO       |
|-------------------------|-----|-------------------|---------------------|-------------------------------|---------------------|---------------------|---------------------|---------------------|
|                         |     |                   | APROBADO            | AMPLIACIONES<br>- REDUCCIONES | MODIFICADO          | DEVENGADO           | PAGADO              |                     |
| 2                       |     | Desarrollo Social | 5,861,390.07        | -23,859.92                    | 5,837,530.15        | 2,396,128.48        | 2,396,128.48        | 3,441,401.67        |
|                         | 2.3 | Salud             | 5,861,390.07        | -23,859.92                    | 5,837,530.15        | 2,396,128.48        | 2,396,128.48        | 3,441,401.67        |
| <b>TOTAL DEL GASTO:</b> |     |                   | <b>5,861,390.07</b> | <b>-23,859.92</b>             | <b>5,837,530.15</b> | <b>2,396,128.48</b> | <b>2,396,128.48</b> | <b>3,441,401.67</b> |

**SISTEMA CONTABLE 2024  
ENDEUDAMIENTO NETO  
DEL 1o. DE ENERO AL 30 DE JUNIO DE 2024**

Página 1 de 1  
22/07/2024

Fecha:

| IDENTIFICACIÓN DE CRÉDITO O INSTRUMENTO | CONTRATACIÓN/ COLOCACIÓN | AMORTIZACIÓN | ENDEUDAMIENTO NETO |
|---|--------------------------|--------------|--------------------|
| CRÉDITOS BANCARIOS                      |                          |              |                    |

TOTAL CRÉDITOS BANCARIOS

OTROS INSTRUMENTOS DE DEUDA

**NO APLICA**

TOTAL OTROS INSTRUMENTOS DE DEUDA

TOTAL

**SISTEMA CONTABLE 2024  
INTERESES DE LA DEUDA  
DEL 1o. DE ENERO AL 30 DE JUNIO DE 2024**

Fecha:

| IDENTIFICACIÓN DE CRÉDITO O INSTRUMENTO | DEVENGADO | PAGADO |
|---|-----------|--------|
| CRÉDITOS BANCARIOS                      |           |        |

TOTAL DE INTERESES DE CRÉDITOS BANCARIOS

|                             |
|-----------------------------|
| OTROS INSTRUMENTOS DE DEUDA |
|-----------------------------|

TOTAL DE INTERESES DE OTROS INSTRUMENTOS DE DEUDA

TOTAL

**NO APLICA**



**GOBIERNO DEL ESTADO DE CHIAPAS**  
 RAMO O DEPENDENCIA: Centro Estatal de Trasplantes del Estado de Chiapas  
**GASTO POR CATEGORÍA PROGRAMÁTICA**  
 DEL 1 DE ENERO AL 30 DE JUNIO DE 2024  
 (Pesos)

RPA-7

| CONCEPTO   | PRESUPUESTO DE EGRESOS |                               |                     |                     |                     | SUBEJERCICIO        |
|--|------------------------|-------------------------------|---------------------|---------------------|---------------------|---------------------|
|  | APROBADO               | AMPLIACIONES<br>- REDUCCIONES | MODIFICADO          | DEVENGADO           | PAGADO              |                     |
| <b>Programas</b>   | <b>0.00</b>            | <b>0.00</b>                   | <b>0.00</b>         | <b>0.00</b>         | <b>0.00</b>         | <b>0.00</b>         |
| <b>Subsidios: Sector Social y Privado o Entidades Federativas y Municipios</b> | <b>0.00</b>            | <b>0.00</b>                   | <b>0.00</b>         | <b>0.00</b>         | <b>0.00</b>         | <b>0.00</b>         |
| Otros Subsidios  | 0.00                   | 0.00                          | 0.00                | 0.00                | 0.00                | 0.00                |
| Sujetos a Reglas de Operación  | 0.00                   | 0.00                          | 0.00                | 0.00                | 0.00                | 0.00                |
| <b>Desempeño de las Funciones</b>  | <b>0.00</b>            | <b>0.00</b>                   | <b>0.00</b>         | <b>0.00</b>         | <b>0.00</b>         | <b>0.00</b>         |
| Específicos  | 0.00                   | 0.00                          | 0.00                | 0.00                | 0.00                | 0.00                |
| Funciones de las Fuerzas Armadas (Únicamente Gobierno Federal)                 | 0.00                   | 0.00                          | 0.00                | 0.00                | 0.00                | 0.00                |
| Planeación, seguimiento y evaluación de políticas públicas                     | 0.00                   | 0.00                          | 0.00                | 0.00                | 0.00                | 0.00                |
| Prestación de Servicios Públicos   | 0.00                   | 0.00                          | 0.00                | 0.00                | 0.00                | 0.00                |
| Promoción y fomento  | 0.00                   | 0.00                          | 0.00                | 0.00                | 0.00                | 0.00                |
| Provisión de Bienes Públicos   | 0.00                   | 0.00                          | 0.00                | 0.00                | 0.00                | 0.00                |
| Proyectos de inversión   | 0.00                   | 0.00                          | 0.00                | 0.00                | 0.00                | 0.00                |
| Regulación y supervisión   | 0.00                   | 0.00                          | 0.00                | 0.00                | 0.00                | 0.00                |
| <b>Administrativos y de Apoyo</b>  | <b>0.00</b>            | <b>0.00</b>                   | <b>0.00</b>         | <b>0.00</b>         | <b>0.00</b>         | <b>0.00</b>         |
| Apoyo a la función pública y al mejoramiento de la gestión                     | 0.00                   | 0.00                          | 0.00                | 0.00                | 0.00                | 0.00                |
| Apoyo al proceso presupuestario y para mejorar la eficiencia institucional     | 0.00                   | 0.00                          | 0.00                | 0.00                | 0.00                | 0.00                |
| Operaciones ajenas   | 0.00                   | 0.00                          | 0.00                | 0.00                | 0.00                | 0.00                |
| <b>Compromisos</b>   | <b>0.00</b>            | <b>0.00</b>                   | <b>0.00</b>         | <b>0.00</b>         | <b>0.00</b>         | <b>0.00</b>         |
| Desastres Naturales  | 0.00                   | 0.00                          | 0.00                | 0.00                | 0.00                | 0.00                |
| Obligaciones de cumplimiento de resolución jurisdiccional                      | 0.00                   | 0.00                          | 0.00                | 0.00                | 0.00                | 0.00                |
| <b>Obligaciones</b>  | <b>0.00</b>            | <b>0.00</b>                   | <b>0.00</b>         | <b>0.00</b>         | <b>0.00</b>         | <b>0.00</b>         |
| Aportaciones a fondos de estabilización  | 0.00                   | 0.00                          | 0.00                | 0.00                | 0.00                | 0.00                |
| Aportaciones a fondos de inversión y reestructura de pensiones                 | 0.00                   | 0.00                          | 0.00                | 0.00                | 0.00                | 0.00                |
| Aportaciones a la seguridad social   | 0.00                   | 0.00                          | 0.00                | 0.00                | 0.00                | 0.00                |
| Pensiones y jubilaciones   | 0.00                   | 0.00                          | 0.00                | 0.00                | 0.00                | 0.00                |
| <b>Programas de Gasto Federalizado (Gobierno Federal)</b>                      | <b>0.00</b>            | <b>0.00</b>                   | <b>0.00</b>         | <b>0.00</b>         | <b>0.00</b>         | <b>0.00</b>         |
| Gasto Federalizado   | 0.00                   | 0.00                          | 0.00                | 0.00                | 0.00                | 0.00                |
| <b>Participaciones a entidades federativas y municipios</b>                    | <b>5,861,390.07</b>    | <b>-23,859.92</b>             | <b>5,837,530.15</b> | <b>2,396,128.48</b> | <b>2,396,128.48</b> | <b>3,441,401.67</b> |
| Costo financiero, deuda o apoyos a deudores y ahorradores de la banca          | 0.00                   | 0.00                          | 0.00                | 0.00                | 0.00                | 0.00                |
| Adeudos de ejercicios fiscales anteriores                                      | 0.00                   | 0.00                          | 0.00                | 0.00                | 0.00                | 0.00                |
| <b>TOTAL DEL GASTO:</b>  | <b>5,861,390.07</b>    | <b>-23,859.92</b>             | <b>5,837,530.15</b> | <b>2,396,128.48</b> | <b>2,396,128.48</b> | <b>3,441,401.67</b> |



GOBIERNO CONSTITUCIONAL DEL ESTADO DE CHIAPAS  
CENTRO ESTATAL DE TRASPLANTES DEL ESTADO DE CHIAPAS

PROGRAMAS Y PROYECTOS DE INVERSIÓN  
DEL 1 DE ENERO AL 30 DE JUNIO DE 2024

| FF | RAMO | PF | PROYECTO ESTRATÉGICO | MUNICIPIO / COBERTURA | PRESUPUESTO DE EGRESOS |            |           |        | AVANCE %<br>DEVENGADO/<br>MODIFICADO |
|----|------|----|----------------------|-----------------------|------------------------|------------|-----------|--------|--------------------------------------|
|    |      |    |                      |                       | APROBADO               | MODIFICADO | DEVENGADO | PAGADO |                                      |

**NO APLICA**

---



**GOBIERNO CONSTITUCIONAL DEL ESTADO DE CHIAPAS**
**SECRETARÍA DE HACIENDA  
 PRESUPUESTO DE EGRESOS 2024**
**AVANCE DE CUMPLIMIENTO DE INDICADORES ESTRATÉGICOS  
 ENERO - JUNIO**
**Organismo Público:** 2.1.1.1.1.308 Centro Estatal de Trasplantes del Estado de Chiapas

| Misión  |  |
|---|--|
| Coordinar las acciones en materia de trasplantes, en los sectores público, social y privado, relativos a decidir vigilar la asignación de órganos y tejidos a la población demandante, vigilando el cumplimiento del marco jurídico y normativo de su competencia, estableciendo políticas, estrategias y acciones que permitan el desarrollo de los programas en esta materia. |  |
| Visión  |  |
| Consolidar un Sistema Estatal de Trasplantes en la Entidad, que permita mejorar las expectativas de vida de la población afectada, mediante la adecuada coordinación y regulación en materia de disposición de órganos y tejidos.   |  |

| COMPORTAMIENTO DEL EJERCICIO DEL GASTO |   |    |     |                               |                     |                     |                     |              |
|--|---|----|-----|-------------------------------|---------------------|---------------------|---------------------|--------------|
| Concepto                               |   |    |     |                               | Aprobado (A)        | Modificado (B)      | Devengado (C)       | % Devengado  |
| Fin                                    | F | SF | SSF | Descripción                   |                     |                     |                     |              |
| <b>TOTALES</b>                         |   |    |     |                               | <b>5,861,390.07</b> | <b>5,837,530.15</b> | <b>2,396,128.48</b> | <b>41.05</b> |
| 2                                      | 3 |    |     | Desarrollo Social             | 5,861,390.07        | 5,837,530.15        | 2,396,128.48        | 41.05        |
|  |   | 4  |     | Salud                         | 5,861,390.07        | 5,837,530.15        | 2,396,128.48        | 41.05        |
|  |   |    | 1   | Rectoría del Sistema de Salud | 5,861,390.07        | 5,837,530.15        | 2,396,128.48        | 41.05        |
|  |   |    |     | Rectoría del sistema de salud | 5,861,390.07        | 5,837,530.15        | 2,396,128.48        | 41.05        |

| Objetivos de Desarrollo Sostenible |  |
|------------------------------------|--|
| Clave                              | Descripción  |
| 03                                 | Garantizar una vida sana y promover el bienestar para todos en todas las edades. |
| 05                                 | Lograr la igualdad entre los géneros y empoderar a todas las mujeres y niñas.    |

| Metas de los Objetivos de Desarrollo Sostenible |          |   |
|---|----------|---|
| ODS   | No. Meta | Descripción   |
| 03  | 08       | Garantizar una vida sana y promover el bienestar para todos en todas las edades.<br>Lograr la cobertura sanitaria universal, incluida la protección contra los riesgos financieros, el acceso a servicios de salud esenciales de calidad y el acceso a medicamentos y vacunas inocuos, eficaces, asequibles y de calidad para todos |
| 05  | 01       | Lograr la igualdad entre los géneros y empoderar a todas las mujeres y niñas.<br>Poner fin a todas las formas de discriminación contra todas las mujeres y las niñas en todo el mundo   |
|   | 02       | Eliminar todas las formas de violencia contra todas las mujeres y las niñas en los ámbitos público y privado, incluidas la trata y la explotación sexual y otros tipos de explotación   |
|   | 05       | Asegurar la participación plena y efectiva de las mujeres y la igualdad de oportunidades de liderazgo a todos los niveles decisorios en la vida política, económica y pública   |
|   | 09       | Aprobar y fortalecer políticas acertadas y leyes aplicables para promover la igualdad de género y el empoderamiento de todas las mujeres y las niñas a todos los niveles  |

| Objetivos del Plan Nacional |          |  |
|-----------------------------|----------|--|
| Eje                         | Objetivo | Descripción  |
| 2                           | 04       | Bienestar.<br>Promover y garantizar el acceso efectivo, universal y gratuito de la población a los servicios de salud, la asistencia social y los medicamentos, bajo los principios de participación social, competencia técnica, calidad médica, pertinencia cultural y trato no discriminatorio. |

**GOBIERNO CONSTITUCIONAL DEL ESTADO DE CHIAPAS**
**SECRETARÍA DE HACIENDA  
 PRESUPUESTO DE EGRESOS 2024**
**AVANCE DE CUMPLIMIENTO DE INDICADORES ESTRATÉGICOS  
 ENERO - JUNIO**
**Organismo Público:** 2.1.1.1.1.308 Centro Estatal de Trasplantes del Estado de Chiapas

| Objetivos del Plan Estatal |      |           |          |  |
|----------------------------|------|-----------|----------|--|
| Eje                        | Tema | Pol. Púb. | Objetivo | Descripción  |
| 2                          | 2    | 03        | 01       | Bienestar Social.<br>Salud.<br>Cobertura universal de los servicios de salud.<br>Mejorar la cobertura universal de los servicios de salud en la población. |

| Estrategias del Plan Estatal |          |  |
|------------------------------|----------|--|
| Clave Alineación PED         | No. Est. | Descripción                                  |
| 220301                       | 03       | Elevar la calidad de los servicios de salud. |

| Programa Sectorial |                  |             |
|--------------------|------------------|-------------|
| Programa           | Clave Alineación | Descripción |
| E                  | 204220301        | Salud.      |

| Objetivos Estratégicos |                  |  |
|------------------------|------------------|--|
| No. Obj.               | Clave Alineación | Descripción  |
| 1                      | 204220301E       | Aumentar los eventos de donaciones de órganos, células y tejidos con fines de trasplantes, así como los eventos de trasplantes en el Estado Chiapas. |

| Indicadores Estratégicos |          |                      |                  |   |   |                           |                 |                 |                |      |      |      |                     |                 |        |
|--------------------------|----------|----------------------|------------------|---|---|---------------------------|-----------------|-----------------|----------------|------|------|------|---------------------|-----------------|--------|
| No. Obj.                 | No. Ind. | Tipo y Dimensión     | Unidad de Medida | Nombre del Indicador  | Descripción Cualitativa (Numerador / Denominador)   | Año y Valor de Línea Base | Denominador (A) | Total Numerador | Programado (B) |      |      |      | Avances             |                 |        |
|                          |          |                      |                  |   |   |                           |                 |                 | Modificado (C) |      |      |      | Efic. del Ejer. D/C | Meta Indic. D/A |        |
|                          |          |                      |                  |   |   |                           |                 |                 | Alcanzado (D)  |      |      |      |                     |                 |        |
|                          |          |                      |                  |   |   |                           |                 |                 | Trimestres     |      |      |      |                     |                 |        |
|                          |          |                      |                  | I   | II  | III                       | IV              |                 |                |      |      |      |                     |                 |        |
| 1                        | 1        | Estratégico Eficacia | Donativo         | Porcentaje de donaciones de órganos, tejidos y células con fines de trasplantes en el Estado. | Número de donaciones de órganos, tejidos y células concretadas. / Total de donaciones de órganos, tejidos y células detectadas.                             | 2024<br>24.00             | 24.00           | 24.00           | 6.00           | 6.00 | 6.00 | 6.00 | 6.00                | 50.00%          | 50.00% |
|                          |          |                      |                  |   |   |                           | 12.00           | 12.00           | 6.00           | 6.00 | 0.00 | 0.00 |                     |                 |        |
| 1                        | 2        | Estratégico Eficacia | Gestión          | Porcentaje de gestiones de trasplantes de órganos, células y tejidos en el Estado.            | Número de trasplantes de órganos, tejidos y células gestionadas. / Total de trasplantes de órganos, tejidos y células con fines de trasplantes programados. | 2024<br>12.00             | 12.00           | 12.00           | 3.00           | 3.00 | 3.00 | 3.00 | 3.00                | 50.00%          | 50.00% |
|                          |          |                      |                  |   |   |                           | 6.00            | 6.00            | 3.00           | 3.00 | 0.00 | 0.00 |                     |                 |        |

| Productos y Servicios   | Cientes y Usuarios   |
|---|--|
| Servicios de salud integral, que abarca desde la prevención hasta el cuidado y mantenimiento de sus órganos | Todos los pacientes con enfermedad renal crónica que requieran de un trasplante que tengan o no derechohabencia, así |



**GOBIERNO CONSTITUCIONAL DEL ESTADO DE CHIAPAS**

**SECRETARÍA DE HACIENDA**

**PRESUPUESTO DE EGRESOS 2024**

**AVANCE DE CUMPLIMIENTO DE INDICADORES ESTRATÉGICOS**

**ENERO - JUNIO**

**Organismo Público:** 2.1.1.1.1.308 Centro Estatal de Trasplantes del Estado de Chiapas

afectados, brindando un servicio con calidad y calidez humana a los pacientes que requieran de un trasplante, también se les proporciona en gratuidad medicamentos inmunosupresores, además de brindar apoyo y acompañamiento psicológico a pacientes y a sus cuidadores primarios.

como a sus cuidadores primarios, asistiendo y brindando asesoría sobre la protocolización y seguimiento antes, durante y después gestionando el acceso sus medicamentos inmunosupresores a los pacientes, así como a los que ya obtuvieron su injerto, con el fin de evitar el rechazo agudo que llevaría a la pérdida del injerto trasplantado, asimismo a pacientes que requieran un trasplante de córnea.

**SISTEMA CONTABLE 2024**

**INDICADORES DE POSTURA FISCAL / CON RECURSOS DEL EJERCICIO**

**DEL 1o. DE ENERO AL 30 DE JUNIO DE 2024**

Fecha:

Página 1 de 1  
22/07/2024

| CONCEPTO  | ESTIMADO    | DEVENGADO   | PAGADO      |
|---|-------------|-------------|-------------|
| <b>I. Ingresos Presupuestarios</b>                                      | <b>0.00</b> | <b>0.00</b> | <b>0.00</b> |
| Ingresos del Gobierno de la Entidad Federativa                          | 0.00        | 0.00        | 0.00        |
| Ingresos del Sector Paraestatal   | 0.00        | 0.00        | 0.00        |
| <b>II. Egresos Presupuestarios</b>                                      | <b>0.00</b> | <b>0.00</b> | <b>0.00</b> |
| Egresos del Gobierno de la Entidad Federativa                           | 0.00        | 0.00        | 0.00        |
| Egresos del Sector Paraestatal  | 0.00        | 0.00        | 0.00        |
| <b>III. Balance Presupuestario (Superávit o Déficit) (III = I - II)</b> | <b>0.00</b> | <b>0.00</b> | <b>0.00</b> |

| CONCEPTO  | ESTIMADO    | DEVENGADO   | PAGADO      |
|---|-------------|-------------|-------------|
| <b>III. Balance Presupuestario (Superávit o Déficit)</b>        | <b>0.00</b> | <b>0.00</b> | <b>0.00</b> |
| <b>IV. Intereses, Comisiones y Gastos de la Deuda</b>           | <b>0.00</b> | <b>0.00</b> | <b>0.00</b> |
| <b>V. Balance Primario (Superávit o Déficit) (V = III - IV)</b> | <b>0.00</b> | <b>0.00</b> | <b>0.00</b> |

| CONCEPTO  | ESTIMADO    | DEVENGADO   | PAGADO      |
|---|-------------|-------------|-------------|
| <b>A. Financiamiento</b>                              | <b>0.00</b> | <b>0.00</b> | <b>0.00</b> |
| <b>B. Amortización de la Deuda</b>                    | <b>0.00</b> | <b>0.00</b> | <b>0.00</b> |
| <b>C. Endeudamiento o Desendeudamiento (C= A - B)</b> | <b>0.00</b> | <b>0.00</b> | <b>0.00</b> |

**NO APLICA**

**SISTEMA CONTABLE 2024**  
**RELACIÓN DE CUENTAS BANCARIAS PRODUCTIVAS ESPECÍFICAS**  
**DEL 1o. DE ENERO AL 30 DE JUNIO DE 2024**

Fecha:

| FONDO, PROGRAMA O CONVENIO | DATOS DE LA CUENTA BANCARIA |                  |                |
|----------------------------|-----------------------------|------------------|----------------|
|                            | INSTITUCIÓN BANCARIA        | NÚMERO DE CUENTA | TIPO DE CUENTA |

**NO APLICA**



**GOBIERNO CONSTITUCIONAL DEL ESTADO DE CHIAPAS  
CENTRO ESTATAL DE TRASPLANTES DEL ESTADO DE CHIAPAS**

**SISTEMA CONTABLE 2024  
RELACIÓN DE ESQUEMAS BURSÁTILES Y COBERTURAS FINANCIERAS  
DEL 1o. DE ENERO AL 30 DE JUNIO DE 2024**

Página 1 de 1  
Fecha: 22/07/2024

**RELACIÓN DE ESQUEMAS BURSÁTILES Y DE COBERTURAS FINANCIERAS**

---

**NO APLICA**



**GOBIERNO CONSTITUCIONAL DEL ESTADO DE CHIAPAS**  
**CENTRO ESTATAL DE TRASPLANTES DEL ESTADO DE CHIAPAS**

**SISTEMA CONTABLE 2024**

**FORMATO DEL EJERCICIO Y DESTINO DE GASTO FEDERALIZADO Y REINTEGROS**

**DEL 1o. DE ENERO AL 30 DE JUNIO DE 2024**

Fecha: Página 1 de 1  
22/07/2024

| Programa o Fondo | Destino de los Recursos | Ejercicio |        | Reintegro |
|------------------|-------------------------|-----------|--------|-----------|
|                  |                         | DEVENGADO | PAGADO |           |

**NO APLICA**

| Concepto  | 30 de junio de 2024 | 31 de diciembre de 2023 | Concepto  | 30 de junio de 2024 | 31 de diciembre de 2023 |
|---|---------------------|-------------------------|---|---------------------|-------------------------|
| <b>ACTIVO</b>   |                     |                         | <b>PASIVO</b>   |                     |                         |
| <b>Activo Circulante</b>  |                     |                         | <b>Pasivo Circulante</b>  |                     |                         |
| <b>Efectivo y Equivalentes</b>  | <b>233,631.02</b>   | <b>59,776.63</b>        | <b>Cuentas por Pagar a Corto Plazo</b>  | <b>0.00</b>         | <b>39,988.36</b>        |
| Efectivo  |                     |                         | Servicios Personales por Pagar a Corto Plazo  |                     | 36,104.15               |
| Bancos/Tesorería  |                     |                         | Proveedores por Pagar a Corto Plazo   |                     | 3,884.21                |
| Bancos/Dependencias y Otros   | 3,687.30            | 464.30                  | Contratistas por Obras Públicas por Pagar a Corto Plazo                             |                     |                         |
| Inversiones Temporales (Hasta 3 Meses)  |                     |                         | Participaciones y Aportaciones por Pagar a Corto Plazo                              |                     |                         |
| Fondos con Afectación Específica  | 229,943.72          | 59,312.33               | Transferencias Otorgadas por Pagar a Corto Plazo                                    |                     |                         |
| Depósitos de Fondos de Terceros en Garantía y/o Administración                            |                     |                         | Intereses, Comisiones y Otros Gastos de la Deuda Pública por Pagar a Corto Plazo    |                     |                         |
| Otros Efectivos y Equivalentes  |                     |                         | Retenciones y Contribuciones por Pagar a Corto Plazo                                |                     |                         |
| <b>Derechos a Recibir Efectivo o Equivalentes</b>   | <b>0.00</b>         | <b>0.00</b>             | Devoluciones de la Ley de Ingresos por Pagar a Corto Plazo                          |                     |                         |
| Inversiones Financieras de Corto Plazo  |                     |                         | Otras Cuentas por Pagar a Corto Plazo   |                     |                         |
| Cuentas por Cobrar a Corto Plazo  |                     |                         | <b>Documentos por Pagar a Corto Plazo</b>   | <b>0.00</b>         | <b>0.00</b>             |
| Deudores Diversos por Cobrar a Corto Plazo  |                     |                         | Documentos Comerciales por Pagar a Corto Plazo                                      |                     |                         |
| Ingresos por Recuperar a Corto Plazo  |                     |                         | Documentos con Contratistas por Obras Públicas por Pagar a Corto Plazo              |                     |                         |
| Deudores por Anticipos de la Tesorería a Corto Plazo                                      |                     |                         | Otros Documentos por Pagar a Corto Plazo  |                     |                         |
| Préstamos Otorgados a Corto Plazo   |                     |                         | <b>Porción a Corto Plazo de la Deuda Pública a Largo Plazo</b>                      | <b>0.00</b>         | <b>0.00</b>             |
| Otros Derechos a Recibir Efectivo o Equivalentes a Corto Plazo                            |                     |                         | Porción a Corto Plazo de la Deuda Pública   |                     |                         |
| <b>Derechos a Recibir Bienes o Servicios</b>  | <b>0.00</b>         | <b>0.00</b>             | Porción a Corto Plazo de Arrendamiento Financiero                                   |                     |                         |
| Anticipos a Proveedores por Adquisición de Bienes y Prestación de Servicios a Corto Plazo |                     |                         | <b>Títulos y Valores a Corto Plazo</b>  | <b>0.00</b>         | <b>0.00</b>             |
| Anticipo a Proveedores por Adquisición de Bienes Inmuebles y Muebles a Corto Plazo        |                     |                         | <b>Pasivos Diferidos a Corto Plazo</b>  | <b>0.00</b>         | <b>0.00</b>             |
| Anticipo a Proveedores por Adquisición de Bienes Intangibles a Corto Plazo                |                     |                         | Ingresos Cobrados por Adelantado a Corto Plazo                                      |                     |                         |
| Anticipo a Contratistas por Obras Públicas a Corto Plazo                                  |                     |                         | Intereses Cobrados por Adelantado a Corto Plazo                                     |                     |                         |
| Otros Derechos a Recibir Bienes o Servicios a Corto Plazo                                 |                     |                         | Otros Pasivos Diferidos a Corto Plazo   |                     |                         |
| <b>Inventarios</b>  | <b>0.00</b>         | <b>0.00</b>             | <b>Fondos y Bienes de Terceros en Garantía y/o Administración a Corto Plazo</b>     | <b>0.00</b>         | <b>0.00</b>             |
| Inventario de Mercancías para Venta   |                     |                         | Fondos en Garantía a Corto Plazo  |                     |                         |
| Inventario de Mercancías Terminadas   |                     |                         | Fondos en Administración a Corto Plazo  |                     |                         |
| Inventario de Mercancías en Proceso de Elaboración  |                     |                         | Fondos Contingentes a Corto Plazo   |                     |                         |
| Inventario de Materias Primas, Materiales y Suministros para Producción                   |                     |                         | Fondos de Fideicomisos, Mandatos y Contratos Análogos a Corto Plazo                 |                     |                         |
| Bienes en Tránsito  |                     |                         | Otros Fondos de Terceros en Garantía y/o Administración a Corto Plazo               |                     |                         |
| <b>Almacenes</b>  | <b>0.00</b>         | <b>0.00</b>             | Valores y Bienes en Garantía a Corto Plazo  |                     |                         |
| <b>Estimación por Pérdida o Deterioro de Activos Circulantes</b>                          | <b>0.00</b>         | <b>0.00</b>             | <b>Provisiones a Corto Plazo</b>  | <b>0.00</b>         | <b>0.00</b>             |
| Estimaciones para Cuentas Incobrables por Derechos a Recibir Efectivo o Equivalentes      |                     |                         | Provisión para Demandas y Juicios a Corto Plazo                                     |                     |                         |
| Estimación por Deterioro de Inventarios   |                     |                         | Provisión para Contingencias a Corto Plazo  |                     |                         |
| <b>Otros Activos Circulantes</b>  | <b>0.00</b>         | <b>0.00</b>             | Otras Provisiones a Corto Plazo   |                     |                         |
| Valores en Garantía   |                     |                         | <b>Otros Pasivos a Corto Plazo</b>  | <b>0.00</b>         | <b>0.00</b>             |
| Bienes en Garantía (excluye depósitos de fondos)  |                     |                         | Ingresos por Clasificar   |                     |                         |
| Bienes Derivados de Embargos, Decomisos, Aseguramientos y Dación en Pago                  |                     |                         | Recaudación por Participar  |                     |                         |
| Adquisición con Fondos de Terceros  |                     |                         | Otros Pasivos Circulantes   |                     |                         |
| <b>Total de Activos Circulantes</b>   | <b>233,631.02</b>   | <b>59,776.63</b>        | <b>Total de Pasivos Circulantes</b>   | <b>0.00</b>         | <b>39,988.36</b>        |
| <b>Activo No Circulante</b>   |                     |                         | <b>Pasivo No Circulante</b>   |                     |                         |
| <b>Inversiones Financieras a Largo Plazo</b>  |                     |                         | <b>Cuentas por Pagar a Largo Plazo</b>  |                     |                         |
| <b>Derechos a Recibir Efectivo o Equivalentes a Largo Plazo</b>                           |                     |                         | <b>Documentos por Pagar a Largo Plazo</b>   |                     |                         |
| <b>Bienes Inmuebles, Infraestructura y Construcciones en Proceso</b>                      |                     |                         | <b>Deuda Pública a Largo Plazo</b>  |                     |                         |
| <b>Bienes Muebles</b>   | <b>1,641,599.84</b> | <b>1,546,788.40</b>     | <b>Pasivos Diferidos a Largo Plazo</b>  |                     |                         |
| <b>Activos Intangibles</b>  |                     |                         | <b>Fondos y Bienes de Terceros en Garantía y/o Administración a Largo Plazo</b>     |                     |                         |
| <b>Depreciación, Deterioro y Amortización Acumulada de Bienes</b>                         |                     |                         | <b>Provisiones a Largo Plazo</b>  |                     |                         |
| <b>Activos Diferidos</b>  |                     |                         | <b>Total de Pasivos No Circulantes</b>  | <b>0.00</b>         | <b>0.00</b>             |
| <b>Estimación por Pérdida o Deterioro de Activos no Circulantes</b>                       |                     |                         | <b>Total del Pasivo</b>   | <b>0.00</b>         | <b>39,988.36</b>        |
| <b>Otros Activos no Circulantes</b>   |                     |                         | <b>HACIENDA PÚBLICA / PATRIMONIO</b>  |                     |                         |
| <b>Total de Activos No Circulantes</b>  | <b>1,641,599.84</b> | <b>1,546,788.40</b>     | <b>Hacienda Pública/Patrimonio Contribuido</b>                                      | <b>0.00</b>         | <b>0.00</b>             |
| <b>Total del Activo</b>   | <b>1,875,230.86</b> | <b>1,606,565.03</b>     | <b>Aportaciones</b>   |                     |                         |
|   |                     |                         | <b>Donaciones de Capital</b>  |                     |                         |
|   |                     |                         | <b>Actualización de la Hacienda Pública/Patrimonio</b>                              |                     |                         |
|   |                     |                         | <b>Hacienda Pública/Patrimonio Generado</b>   | <b>1,875,230.86</b> | <b>1,566,576.67</b>     |
|   |                     |                         | <b>Resultados del Ejercicio (Ahorro/Desahorro)</b>                                  | <b>328,442.46</b>   | <b>733,609.67</b>       |
|   |                     |                         | <b>Resultados de Ejercicios Anteriores</b>  | <b>1,546,788.40</b> | <b>832,967.00</b>       |
|   |                     |                         | <b>Revalúos</b>   |                     |                         |
|   |                     |                         | <b>Reservas</b>   |                     |                         |
|   |                     |                         | <b>Rectificaciones de Resultados de Ejercicios Anteriores</b>                       |                     |                         |
|   |                     |                         | <b>Exceso o Insuficiencia en la Actualización de la Hacienda Pública/Patrimonio</b> | <b>0.00</b>         | <b>0.00</b>             |
|   |                     |                         | <b>Resultado por Posición Monetaria</b>   |                     |                         |
|   |                     |                         | <b>Resultado por Tenencia de Activos no Monetarios</b>                              |                     |                         |
| <b>Total de Activos No Circulantes</b>  | <b>1,641,599.84</b> | <b>1,546,788.40</b>     | <b>Total Hacienda Pública/Patrimonio</b>  | <b>1,875,230.86</b> | <b>1,566,576.67</b>     |
| <b>Total del Activo</b>   | <b>1,875,230.86</b> | <b>1,606,565.03</b>     | <b>Total del Pasivo y Hacienda Pública/Patrimonio</b>                               | <b>1,875,230.86</b> | <b>1,606,565.03</b>     |

| Concepto | 30 de junio de 2024 | 31 de diciembre de 2023 | Concepto | 30 de junio de 2024 | 31 de diciembre de 2023 |
|----------|---------------------|-------------------------|----------|---------------------|-------------------------|
|----------|---------------------|-------------------------|----------|---------------------|-------------------------|

**GOBIERNO CONSTITUCIONAL DEL ESTADO DE CHIAPAS**  
**CENTRO ESTATAL DE TRASPLANTES DEL ESTADO DE CHIAPAS**

**SISTEMA CONTABLE 2024**

**INFORME ANALÍTICO DE LA DEUDA PÚBLICA Y OTROS PASIVOS**  
**DEL 1o. DE ENERO AL 30 DE JUNIO DE 2024**

Página 1 de 1  
Fecha: 22/07/2024  
LDF-2

| Denominación de la Deuda Pública y Otros Pasivos | Saldo al 31 de diciembre de 2023 | Disposiciones del Periodo | Amortizaciones del Periodo | Revaluaciones, Reclasificaciones y Otros Ajustes | Saldo Final del Periodo | Pago de Intereses del Periodo | Pago de Comisiones y demás costos asociados durante el Periodo |
|--|----------------------------------|---------------------------|----------------------------|--|-------------------------|-------------------------------|--|
| <b>Deuda Pública</b>                             | 0.00                             | 0.00                      | 0.00                       | 0.00   | 0.00                    | 0.00                          | 0.00   |
| <b>Corto Plazo</b>                               | 0.00                             | 0.00                      | 0.00                       | 0.00   | 0.00                    | 0.00                          | 0.00   |
| Instituciones de Crédito                         |                                  |                           |                            |  |                         |                               |  |
| Títulos y Valores                                |                                  |                           |                            |  |                         |                               |  |
| Arrendamientos Financieros                       |                                  |                           |                            |  |                         |                               |  |
| <b>Largo Plazo</b>                               | 0.00                             | 0.00                      | 0.00                       | 0.00   | 0.00                    |                               |  |
| Instituciones de Crédito                         |                                  |                           |                            |  |                         |                               |  |
| Títulos y Valores                                |                                  |                           |                            |  |                         |                               |  |
| Arrendamientos Financieros                       |                                  |                           |                            |  |                         |                               |  |
| <b>Otros Pasivos</b>                             | 39,988.36                        |                           |                            |  | 0.00                    |                               |  |
| <b>Total de la Deuda Pública y Otros Pasivos</b> | 39,988.36                        | 0.00                      | 0.00                       | 0.00   | 0.00                    | 0.00                          | 0.00   |

**Deuda Contingente (Informativo)**

**Valor de Instrumentos Bono Cupón Cero (Informativo)**

Instrumento Bono Cupón Cero 1, Banobras  
Instrumento Bono Cupón Cero 2, Banobras

| Obligaciones a Corto Plazo | Monto Contratado | Plazo Pactado | Tasa de Interés | Comisiones y Costos Relacionados | Tasa Efectiva |
|----------------------------|------------------|---------------|-----------------|----------------------------------|---------------|
|                            |                  |               |                 |                                  |               |

Obligaciones a Corto Plazo (Informativo)



**GOBIERNO CONSTITUCIONAL DEL ESTADO DE CHIAPAS**  
**CENTRO ESTATAL DE TRASPLANTES DEL ESTADO DE CHIAPAS**

**SISTEMA CONTABLE 2024**  
**INFORME ANALÍTICO DE OBLIGACIONES DIFERENTES DE FINANCIAMIENTOS**  
**DEL 1o. DE ENERO AL 30 DE JUNIO DE 2024**

Fecha:

LDf-3

| DENOMINACIÓN DE LAS OBLIGACIONES DIFERENTES DE FINANCIAMIENTO | FECHA DEL CONTRATO | FECHA DE INICIO DE OPERACIÓN DEL PROYECTO | FECHA DE VENCIMIENTO | MONTO DE LA INVERSIÓN PACTADO | PLAZO PACTADO | MONTO PROMEDIO MENSUAL DEL PAGO DE LA CONTRAPRESTACIÓN | MONTO PROMEDIO MENSUAL DEL PAGO DE LA CONTRAPRESTACIÓN CORRESPONDIENTE AL | MONTO PAGADO DE LA INVERSIÓN AL 30 DE JUNIO DE 2024 | MONTO PAGADO DE LA INVERSIÓN ACTUALIZADO AL 30 DE JUNIO DE 2024 | SALDO PENDIENTE POR PAGAR DE LA INVERSIÓN AL 30 DE JUNIO DE 2024 |
|---|--------------------|---|----------------------|-------------------------------|---------------|--|---|---|---|--|
|---|--------------------|---|----------------------|-------------------------------|---------------|--|---|---|---|--|

**APP'S**

- APP 1
- APP 2
- APP 3
- APP XX

**Otros instrumentos**

- Otro instrumento 1
- Otro instrumento 2
- Otro instrumento 3
- Otro instrumento XX

**Total de Obligaciones Diferentes de Financiamiento**



**NO APLICA**

**SISTEMA CONTABLE 2024**  
**BALANCE PRESUPUESTARIO**  
**DEL 1o. DE ENERO AL 30 DE JUNIO DE 2024**

 Página 1 de 1  
 Fecha: 22/07/2024

**LDF 4**

| CONCEPTO  | ESTIMADO/APROBADO | DEVENGADO   | RECAUDADO/PAGADO |
|---|-------------------|-------------|------------------|
| <b>Ingresos Totales</b>   | <b>0.00</b>       | <b>0.00</b> | <b>0.00</b>      |
| Ingresos de Libre Disposición   | 0.00              | 0.00        | 0.00             |
| Transferencias Federales Etiquetadas  | 0.00              | 0.00        | 0.00             |
| Financiamiento Neto   | 0.00              | 0.00        | 0.00             |
| <b>Egresos Presupuestarios</b>  | <b>0.00</b>       | <b>0.00</b> | <b>0.00</b>      |
| Gasto No Etiquetado (sin incluir Amortización de la Deuda Pública)                            | 0.00              | 0.00        | 0.00             |
| Gasto Etiquetado (sin incluir Amortización de la Deuda Pública)                               | 0.00              | 0.00        | 0.00             |
| <b>Remanentes del Ejercicio Anterior</b>  |                   | <b>0.00</b> | <b>0.00</b>      |
| Remanentes de Ingresos de Libre Disposición aplicados en el periodo                           |                   | 0.00        | 0.00             |
| Remanentes de Transferencias Federales Etiquetadas aplicados en el periodo                    |                   | 0.00        | 0.00             |
| <b>Balance Presupuestario</b>   | <b>0.00</b>       | <b>0.00</b> | <b>0.00</b>      |
| <b>Balance Presupuestario sin Financiamiento Neto</b>   | <b>0.00</b>       | <b>0.00</b> | <b>0.00</b>      |
| <b>Balance Presupuestario sin Financiamiento Neto y sin Remanentes del Ejercicio Anterior</b> | <b>0.00</b>       | <b>0.00</b> | <b>0.00</b>      |

| CONCEPTO   | APROBADO    | DEVENGADO   | PAGADO      |
|--|-------------|-------------|-------------|
| <b>Intereses, Comisiones y Gastos de la Deuda</b>                  | <b>0.00</b> | <b>0.00</b> | <b>0.00</b> |
| Intereses, Comisiones y Gastos de la Deuda con Gasto No Etiquetado | 0.00        | 0.00        | 0.00        |
| Intereses, Comisiones y Gastos de la Deuda con Gasto Etiquetado    | 0.00        | 0.00        | 0.00        |
| <b>Balance Primario</b>  | <b>0.00</b> | <b>0.00</b> | <b>0.00</b> |

| CONCEPTO  | ESTIMADO/APROBADO | DEVENGADO   | RECAUDADO/PAGADO |
|---|-------------------|-------------|------------------|
| <b>Financiamiento</b>   | <b>0.00</b>       | <b>0.00</b> | <b>0.00</b>      |
| Financiamiento con Fuente de Pago de Ingresos de Libre Disposición        | 0.00              | 0.00        | 0.00             |
| Financiamiento con Fuente de Pago de Transferencias Federales Etiquetadas | 0.00              | 0.00        | 0.00             |
| <b>Amortización de la Deuda</b>   | <b>0.00</b>       | <b>0.00</b> | <b>0.00</b>      |
| Amortización de la Deuda Pública con Gasto No Etiquetado                  | 0.00              | 0.00        | 0.00             |
| Amortización de la Deuda Pública con Gasto Etiquetado                     | 0.00              | 0.00        | 0.00             |
| <b>Financiamiento Neto</b>  | <b>0.00</b>       | <b>0.00</b> | <b>0.00</b>      |

| CONCEPTO  | ESTIMADO/APROBADO | DEVENGADO   | RECAUDADO/PAGADO |
|---|-------------------|-------------|------------------|
| Ingresos de Libre Disposición   | 0.00              | 0.00        | 0.00             |
| Financiamiento Neto con Fuente de Pago de Ingresos de Libre Disposición       | 0.00              | 0.00        | 0.00             |
| Financiamiento con Fuente de Pago de Ingresos de Libre Disposición            | 0.00              | 0.00        | 0.00             |
| Amortización de la Deuda Pública con Gasto No Etiquetado                      | 0.00              | 0.00        | 0.00             |
| Gasto No Etiquetado ( sin incluir amortización de la Deuda Pública)           | 0.00              | 0.00        | 0.00             |
| Remanentes de Ingresos de Libre Disposición aplicados en el periodo           |                   | 0.00        | 0.00             |
| <b>Balance Presupuestario de Recursos Disponibles</b>                         | <b>0.00</b>       | <b>0.00</b> | <b>0.00</b>      |
| <b>Balance Presupuestario de Recursos Disponibles sin Financiamiento Neto</b> | <b>0.00</b>       | <b>0.00</b> | <b>0.00</b>      |

| CONCEPTO   | ESTIMADO/APROBADO | DEVENGADO   | RECAUDADO/PAGADO |
|--|-------------------|-------------|------------------|
| Transferencias Federales Etiquetadas   | 0.00              | 0.00        | 0.00             |
| Financiamiento Neto con fuente de Pago de Transferencias Federales Etiquetadas | 0.00              | 0.00        | 0.00             |
| Financiamiento con Fuente de Pago de Transferencias Federales Etiquetadas      | 0.00              | 0.00        | 0.00             |
| Amortización de la Deuda Pública con Gasto Etiquetado                          | 0.00              | 0.00        | 0.00             |
| Gasto Etiquetado ( sin incluir Amortización de la Deuda Pública)               | 0.00              | 0.00        | 0.00             |
| Remanentes de Transferencias Federales Etiquetadas aplicados en el periodo     |                   | 0.00        | 0.00             |
| <b>Balance Presupuestario de Recursos Etiquetados</b>                          | <b>0.00</b>       | <b>0.00</b> | <b>0.00</b>      |
| <b>Balance Presupuestario de Recursos Etiquetados sin Financiamiento Neto</b>  | <b>0.00</b>       | <b>0.00</b> | <b>0.00</b>      |

# NO APLICA

**SISTEMA CONTABLE 2024**  
**ESTADO ANALÍTICO DE INGRESOS DETALLADO/CON RECURSOS DEL EJERCICIO**  
**DEL 1o. DE ENERO AL 30 DE JUNIO DE 2024**

| RUBRO DE INGRESOS   | INGRESO     |                            |             |             |             | DIFERENCIA  |
|---|-------------|----------------------------|-------------|-------------|-------------|-------------|
|   | ESTIMADO    | AMPLIACIONES Y REDUCCIONES | MODIFICADO  | DEVENGADO   | RECAUDADO   |             |
| <b>Ingresos de Libre Disposición</b>  |             |                            |             |             |             |             |
| Impuestos   | 0.00        | 0.00                       | 0.00        | 0.00        | 0.00        | 0.00        |
| Cuotas y Aportaciones de Seguridad Social   | 0.00        | 0.00                       | 0.00        | 0.00        | 0.00        | 0.00        |
| Contribuciones de Mejoras   | 0.00        | 0.00                       | 0.00        | 0.00        | 0.00        | 0.00        |
| Derechos  | 0.00        | 0.00                       | 0.00        | 0.00        | 0.00        | 0.00        |
| Productos   | 0.00        | 0.00                       | 0.00        | 0.00        | 0.00        | 0.00        |
| Aprovechamientos  | 0.00        | 0.00                       | 0.00        | 0.00        | 0.00        | 0.00        |
| Ingresos por Venta de Bienes y Prestación de Servicios  | 0.00        | 0.00                       | 0.00        | 0.00        | 0.00        | 0.00        |
| Participaciones   | <b>0.00</b> | <b>0.00</b>                | <b>0.00</b> | <b>0.00</b> | <b>0.00</b> | <b>0.00</b> |
| Fondo General de Participaciones  | 0.00        | 0.00                       | 0.00        | 0.00        | 0.00        | 0.00        |
| Fondo de Fomento Municipal  | 0.00        | 0.00                       | 0.00        | 0.00        | 0.00        | 0.00        |
| Fondo de Fiscalización y Recaudación  | 0.00        | 0.00                       | 0.00        | 0.00        | 0.00        | 0.00        |
| Fondo de Compensación   | 0.00        | 0.00                       | 0.00        | 0.00        | 0.00        | 0.00        |
| Fondo de Extracción de Hidrocarburos  | 0.00        | 0.00                       | 0.00        | 0.00        | 0.00        | 0.00        |
| Impuesto Especial Sobre Producción y Servicios  | 0.00        | 0.00                       | 0.00        | 0.00        | 0.00        | 0.00        |
| 0.136% de la Recaudación Federal Participable   | 0.00        | 0.00                       | 0.00        | 0.00        | 0.00        | 0.00        |
| 3.17% Sobre Extracción de Petróleo  | 0.00        | 0.00                       | 0.00        | 0.00        | 0.00        | 0.00        |
| Gasolinas y Diésel  | 0.00        | 0.00                       | 0.00        | 0.00        | 0.00        | 0.00        |
| Fondo del Impuesto Sobre la Renta   | 0.00        | 0.00                       | 0.00        | 0.00        | 0.00        | 0.00        |
| Fondo de Estabilización de los Ingresos de las Entidades Federativas  | 0.00        | 0.00                       | 0.00        | 0.00        | 0.00        | 0.00        |
| Incentivos Derivados de la Colaboración Fiscal  | <b>0.00</b> | <b>0.00</b>                | <b>0.00</b> | <b>0.00</b> | <b>0.00</b> | <b>0.00</b> |
| Tenencia o Uso de Vehículos   | 0.00        | 0.00                       | 0.00        | 0.00        | 0.00        | 0.00        |
| Fondo de Compensación ISAN  | 0.00        | 0.00                       | 0.00        | 0.00        | 0.00        | 0.00        |
| Impuesto Sobre Automóviles Nuevos   | 0.00        | 0.00                       | 0.00        | 0.00        | 0.00        | 0.00        |
| Fondo de Compensación de Repecos-Intermedios  | 0.00        | 0.00                       | 0.00        | 0.00        | 0.00        | 0.00        |
| Otros Incentivos Económicos   | 0.00        | 0.00                       | 0.00        | 0.00        | 0.00        | 0.00        |
| Transferencias y Asignaciones   | <b>0.00</b> | <b>0.00</b>                | <b>0.00</b> | <b>0.00</b> | <b>0.00</b> | <b>0.00</b> |
| Convenios   | <b>0.00</b> | <b>0.00</b>                | <b>0.00</b> | <b>0.00</b> | <b>0.00</b> | <b>0.00</b> |
| Otros Convenios y Subsidios   | 0.00        | 0.00                       | 0.00        | 0.00        | 0.00        | 0.00        |
| Otros Ingresos de Libre Disposición   | <b>0.00</b> | <b>0.00</b>                | <b>0.00</b> | <b>0.00</b> | <b>0.00</b> | <b>0.00</b> |
| Participaciones en Ingresos Locales   | 0.00        | 0.00                       | 0.00        | 0.00        | 0.00        | 0.00        |
| Otros Ingresos de Libre Disposición   | 0.00        | 0.00                       | 0.00        | 0.00        | 0.00        | 0.00        |
| <b>Total Ingresos de Libre Disposición</b>  | <b>0.00</b> | <b>0.00</b>                | <b>0.00</b> | <b>0.00</b> | <b>0.00</b> |             |
| <b>Ingresos Excedentes de Ingresos de Libre Disposición</b>   |             |                            |             |             |             | <b>0.00</b> |
| <b>Transferencias Federales Etiquetadas</b>   |             |                            |             |             |             |             |
| Aportaciones  | <b>0.00</b> | <b>0.00</b>                | <b>0.00</b> | <b>0.00</b> | <b>0.00</b> | <b>0.00</b> |
| Fondo de Aportaciones para la Nómina Educativa y Gasto Operativo  | 0.00        | 0.00                       | 0.00        | 0.00        | 0.00        | 0.00        |
| Fondo de Aportaciones para los Servicios de Salud   | 0.00        | 0.00                       | 0.00        | 0.00        | 0.00        | 0.00        |
| Fondo de Aportaciones para la Infraestructura Social  | 0.00        | 0.00                       | 0.00        | 0.00        | 0.00        | 0.00        |
| Fondo de Aportaciones para el Fortalecimiento de los Municipios y de las Demarcaciones Territoriales del Distrito Federal | 0.00        | 0.00                       | 0.00        | 0.00        | 0.00        | 0.00        |
| Fondo de Aportaciones Múltiples   | 0.00        | 0.00                       | 0.00        | 0.00        | 0.00        | 0.00        |
| Fondo de Aportaciones para la Educación Tecnológica y de Adultos  | 0.00        | 0.00                       | 0.00        | 0.00        | 0.00        | 0.00        |
| Fondo de Aportaciones para la Seguridad Pública de los Estados y del Distrito Federal                                     | 0.00        | 0.00                       | 0.00        | 0.00        | 0.00        | 0.00        |
| Fondo de Aportaciones para el Fortalecimiento de las Entidades Federativas  | 0.00        | 0.00                       | 0.00        | 0.00        | 0.00        | 0.00        |
| Convenios   | <b>0.00</b> | <b>0.00</b>                | <b>0.00</b> | <b>0.00</b> | <b>0.00</b> | <b>0.00</b> |
| Convenios de Protección Social en Salud   | 0.00        | 0.00                       | 0.00        | 0.00        | 0.00        | 0.00        |
| Convenios de Descentralización  | 0.00        | 0.00                       | 0.00        | 0.00        | 0.00        | 0.00        |
| Convenios de Reasignación   | 0.00        | 0.00                       | 0.00        | 0.00        | 0.00        | 0.00        |
| Otros Convenios y Subsidios   | 0.00        | 0.00                       | 0.00        | 0.00        | 0.00        | 0.00        |
| Fondos Distintos de Aportaciones  | <b>0.00</b> | <b>0.00</b>                | <b>0.00</b> | <b>0.00</b> | <b>0.00</b> | <b>0.00</b> |
| Fondo para Entidades Federativas y Municipios Productores de Hidrocarburos  | 0.00        | 0.00                       | 0.00        | 0.00        | 0.00        | 0.00        |
| Fondo Minero  | 0.00        | 0.00                       | 0.00        | 0.00        | 0.00        | 0.00        |
| Transferencias, Asignaciones, Subsidios y Subvenciones, y Pensiones y Jubilaciones  | <b>0.00</b> | <b>0.00</b>                | <b>0.00</b> | <b>0.00</b> | <b>0.00</b> | <b>0.00</b> |
| Otras Transferencias Federales Etiquetadas  | <b>0.00</b> | <b>0.00</b>                | <b>0.00</b> | <b>0.00</b> | <b>0.00</b> | <b>0.00</b> |
| <b>Total de Transferencias Federales Etiquetadas</b>  | <b>0.00</b> | <b>0.00</b>                | <b>0.00</b> | <b>0.00</b> | <b>0.00</b> | <b>0.00</b> |
| <b>Ingresos Derivados de Financiamientos</b>  | <b>0.00</b> | <b>0.00</b>                | <b>0.00</b> | <b>0.00</b> | <b>0.00</b> | <b>0.00</b> |
| Ingresos Derivados de Financiamientos   | 0.00        | 0.00                       | 0.00        | 0.00        | 0.00        | 0.00        |
| <b>Total de Ingresos</b>  | <b>0.00</b> | <b>0.00</b>                | <b>0.00</b> | <b>0.00</b> | <b>0.00</b> | <b>0.00</b> |
| <b>Datos Informativos</b>   |             |                            |             |             |             |             |
| Ingresos Derivados de Financiamientos con Fuente de Pago de Ingresos de Libre Disposición                                 | 0.00        | 0.00                       | 0.00        | 0.00        | 0.00        | 0.00        |
| Ingresos Derivados de Financiamientos con Fuente de Pago de Transferencias Federales Etiquetadas                          | 0.00        | 0.00                       | 0.00        | 0.00        | 0.00        | 0.00        |
| <b>Ingresos Derivados de Financiamientos</b>  | <b>0.00</b> | <b>0.00</b>                | <b>0.00</b> | <b>0.00</b> | <b>0.00</b> | <b>0.00</b> |

# NO APLICA



**NOMBRE DEL ENTE PÚBLICO : Centro Estatal de Trasplantes del Estado de Chiapas**

**Estado Analítico del Ejercicio del Presupuesto de Egresos Detallado – LDF 6a.  
Clasificación por Objeto del Gasto (Capítulo y Concepto)**

**Del 1 de Enero al 30 de junio de 2024**

(PESOS)

| Concepto  |                     |                               | Egresos             |                     |                     | Subejercicio        |
|---|---------------------|-------------------------------|---------------------|---------------------|---------------------|---------------------|
|   | Aprobado            | Ampliaciones /<br>Reducciones | Modificado          | Devengado           | Pagado              |                     |
| b5) Productos Químicos, Farmacéuticos y de Laboratorio.   | 0.00                | 0.00                          | 0.00                | 0.00                | 0.00                | 0.00                |
| b6) Combustibles, Lubricantes y Aditivos.   | 0.00                | 0.00                          | 0.00                | 0.00                | 0.00                | 0.00                |
| b7) Vestuario, Blancos, Prendas de Protección y Artículos Deportivos.   | 0.00                | 0.00                          | 0.00                | 0.00                | 0.00                | 0.00                |
| b8) Materiales y Suministros para Seguridad.  | 0.00                | 0.00                          | 0.00                | 0.00                | 0.00                | 0.00                |
| b9) Herramientas, Refacciones y Accesorios Menores.   | 0.00                | 0.00                          | 0.00                | 0.00                | 0.00                | 0.00                |
| C. Servicios Generales.   | 0.00                | 0.00                          | 0.00                | 0.00                | 0.00                | 0.00                |
| c1) Servicios Básicos.  | 0.00                | 0.00                          | 0.00                | 0.00                | 0.00                | 0.00                |
| c2) Servicios de Arrendamiento.   | 0.00                | 0.00                          | 0.00                | 0.00                | 0.00                | 0.00                |
| c3) Servicios Profesionales, Científicos, Técnicos y Otros Servicios.   | 0.00                | 0.00                          | 0.00                | 0.00                | 0.00                | 0.00                |
| c4) Servicios Financieros, Bancarios y Comerciales.   | 0.00                | 0.00                          | 0.00                | 0.00                | 0.00                | 0.00                |
| c5) Servicios de Instalación, Reparación, Mantenimiento y Conservación.   | 0.00                | 0.00                          | 0.00                | 0.00                | 0.00                | 0.00                |
| c6) Servicios de Comunicación Social y Publicidad.  | 0.00                | 0.00                          | 0.00                | 0.00                | 0.00                | 0.00                |
| c7) Servicios de Traslado y Viáticos.   | 0.00                | 0.00                          | 0.00                | 0.00                | 0.00                | 0.00                |
| c8) Servicios Oficiales.  | 0.00                | 0.00                          | 0.00                | 0.00                | 0.00                | 0.00                |
| c9) Otros Servicios Generales.  | 0.00                | 0.00                          | 0.00                | 0.00                | 0.00                | 0.00                |
| D. Transferencias, Asignaciones, Subsidios y Otras Ayudas.  | 0.00                | 0.00                          | 0.00                | 0.00                | 0.00                | 0.00                |
| d1) Transferencias Internas y Asignaciones al Sector Público.   | 0.00                | 0.00                          | 0.00                | 0.00                | 0.00                | 0.00                |
| d2) Transferencias al Resto del Sector Público.   | 0.00                | 0.00                          | 0.00                | 0.00                | 0.00                | 0.00                |
| d3) Subsidios y Subvenciones.   | 0.00                | 0.00                          | 0.00                | 0.00                | 0.00                | 0.00                |
| d4) Ayudas Sociales.  | 0.00                | 0.00                          | 0.00                | 0.00                | 0.00                | 0.00                |
| d5) Pensiones y Jubilaciones.   | 0.00                | 0.00                          | 0.00                | 0.00                | 0.00                | 0.00                |
| d6) Transferencias a Fideicomisos, Mandatos y Otros Análogos.   | 0.00                | 0.00                          | 0.00                | 0.00                | 0.00                | 0.00                |
| d7) Transferencias a la Seguridad Social  | 0.00                | 0.00                          | 0.00                | 0.00                | 0.00                | 0.00                |
| d8) Donativos   | 0.00                | 0.00                          | 0.00                | 0.00                | 0.00                | 0.00                |
| d9) Transferencias al Exterior.   | 0.00                | 0.00                          | 0.00                | 0.00                | 0.00                | 0.00                |
| E. Bienes Muebles, Inmuebles e Intangibles.   | 0.00                | 0.00                          | 0.00                | 0.00                | 0.00                | 0.00                |
| e1) Mobiliario y Equipo de Administración.  | 0.00                | 0.00                          | 0.00                | 0.00                | 0.00                | 0.00                |
| e2) Mobiliario y Equipo Educativo y Recreativo.   | 0.00                | 0.00                          | 0.00                | 0.00                | 0.00                | 0.00                |
| e3) Equipo e Instrumental Médico y de Laboratorio.  | 0.00                | 0.00                          | 0.00                | 0.00                | 0.00                | 0.00                |
| e4) Vehículos y Equipo de Transporte.   | 0.00                | 0.00                          | 0.00                | 0.00                | 0.00                | 0.00                |
| e5) Equipo de Defensa y Seguridad.  | 0.00                | 0.00                          | 0.00                | 0.00                | 0.00                | 0.00                |
| e6) Maquinaria, Otros Equipos y Herramientas.   | 0.00                | 0.00                          | 0.00                | 0.00                | 0.00                | 0.00                |
| e7) Activos Biológicos.   | 0.00                | 0.00                          | 0.00                | 0.00                | 0.00                | 0.00                |
| e8) Bienes Inmuebles.   | 0.00                | 0.00                          | 0.00                | 0.00                | 0.00                | 0.00                |
| e9) Activos Intangibles.  | 0.00                | 0.00                          | 0.00                | 0.00                | 0.00                | 0.00                |
| F. Inversión Pública.   | 0.00                | 0.00                          | 0.00                | 0.00                | 0.00                | 0.00                |
| f1) Obra Pública en Bienes de Dominio Público.  | 0.00                | 0.00                          | 0.00                | 0.00                | 0.00                | 0.00                |
| f2) Obra Pública en Bienes Propios.   | 0.00                | 0.00                          | 0.00                | 0.00                | 0.00                | 0.00                |
| f3) Proyectos Productivos y Acciones de Fomento   | 0.00                | 0.00                          | 0.00                | 0.00                | 0.00                | 0.00                |
| G. Inversiones Financieras y Otras Provisiones.   | 0.00                | 0.00                          | 0.00                | 0.00                | 0.00                | 0.00                |
| g1) Inversiones para el Fomento de Actividades Productivas  | 0.00                | 0.00                          | 0.00                | 0.00                | 0.00                | 0.00                |
| g2) Acciones y Participaciones de Capital   | 0.00                | 0.00                          | 0.00                | 0.00                | 0.00                | 0.00                |
| g3) Compra de Títulos y Valores   | 0.00                | 0.00                          | 0.00                | 0.00                | 0.00                | 0.00                |
| g4) Concesión de Préstamos.   | 0.00                | 0.00                          | 0.00                | 0.00                | 0.00                | 0.00                |
| g5) Inversiones en Fideicomisos, Mandatos y Otros Análogos.<br>Fideicomiso de Desastres Naturales (informativo) | 0.00                | 0.00                          | 0.00                | 0.00                | 0.00                | 0.00                |
| g6) Otras Inversiones Financieras   | 0.00                | 0.00                          | 0.00                | 0.00                | 0.00                | 0.00                |
| g7) Provisiones para Contingencias y Otras Erogaciones Especiales.  | 0.00                | 0.00                          | 0.00                | 0.00                | 0.00                | 0.00                |
| H. Participaciones y Aportaciones.  | 0.00                | 0.00                          | 0.00                | 0.00                | 0.00                | 0.00                |
| h1) Participaciones.  | 0.00                | 0.00                          | 0.00                | 0.00                | 0.00                | 0.00                |
| h2) Aportaciones.   | 0.00                | 0.00                          | 0.00                | 0.00                | 0.00                | 0.00                |
| h3) Convenios.  | 0.00                | 0.00                          | 0.00                | 0.00                | 0.00                | 0.00                |
| I. Deuda Pública.   | 0.00                | 0.00                          | 0.00                | 0.00                | 0.00                | 0.00                |
| i1) Amortización de la Deuda Pública.   | 0.00                | 0.00                          | 0.00                | 0.00                | 0.00                | 0.00                |
| i2) Intereses de la Deuda Pública.  | 0.00                | 0.00                          | 0.00                | 0.00                | 0.00                | 0.00                |
| i3) Comisiones de la Deuda Pública.   | 0.00                | 0.00                          | 0.00                | 0.00                | 0.00                | 0.00                |
| i4) Gastos de la Deuda Pública.   | 0.00                | 0.00                          | 0.00                | 0.00                | 0.00                | 0.00                |
| i5) Costo por Coberturas.   | 0.00                | 0.00                          | 0.00                | 0.00                | 0.00                | 0.00                |
| i6) Apoyos Financieros.   | 0.00                | 0.00                          | 0.00                | 0.00                | 0.00                | 0.00                |
| i7) Adeudos de Ejercicios Fiscales Anteriores (ADEFAS).   | 0.00                | 0.00                          | 0.00                | 0.00                | 0.00                | 0.00                |
| <b>III. Total de Egresos</b>  | <b>5,861,390.07</b> | <b>-23,859.92</b>             | <b>5,837,530.15</b> | <b>2,396,128.48</b> | <b>2,396,128.48</b> | <b>3,441,401.67</b> |

**NOMBRE DEL ENTE PÚBLICO : Centro Estatal de Trasplantes del Estado de Chiapas**  
**Estado Analítico del Ejercicio del Presupuesto de Egresos Detallado – LDF 6b.**

Clasificación Administrativa  
 Del 1 de Enero al 30 de junio de 2024  
 (PESOS)

| Concepto  | Egresos             |                               |                     |                     |                     | Subejercicio        |
|---|---------------------|-------------------------------|---------------------|---------------------|---------------------|---------------------|
|   | Aprobado            | Ampliaciones /<br>Reducciones | Modificado          | Devengado           | Pagado              |                     |
| I. Gasto No Etiquetado                              | 5,861,390.07        | -23,859.92                    | 5,837,530.15        | 2,396,128.48        | 2,396,128.48        | 3,441,401.67        |
| Centro Estatal de Trasplantes del Estado de Chiapas | 5,861,390.07        | -23,859.92                    | 5,837,530.15        | 2,396,128.48        | 2,396,128.48        | 3,441,401.67        |
| II. Gasto Etiquetado                                | 0.00                | 0.00                          | 0.00                | 0.00                | 0.00                | 0.00                |
| Centro Estatal de Trasplantes del Estado de Chiapas | 0.00                | 0.00                          | 0.00                | 0.00                | 0.00                | 0.00                |
| <b>III. Total de Egresos</b>                        | <b>5,861,390.07</b> | <b>-23,859.92</b>             | <b>5,837,530.15</b> | <b>2,396,128.48</b> | <b>2,396,128.48</b> | <b>3,441,401.67</b> |

**NOMBRE DEL ENTE PÚBLICO : Centro Estatal de Trasplantes del Estado de Chiapas**

Estado Analítico del Ejercicio del Presupuesto de Egresos Detallado – LDF 6c.

Clasificación Funcional (Finalidad y Función)

Del 1 de Enero al 30 de junio de 2024

(PESOS)

| Concepto   | Egresos             |                               |                     |                     |                     | Subejercicio        |
|--|---------------------|-------------------------------|---------------------|---------------------|---------------------|---------------------|
|  | Aprobado            | Ampliaciones /<br>Reducciones | Modificado          | Devengado           | Pagado              |                     |
| I. Gasto No Etiquetado   | 5,861,390.07        | -23,859.92                    | 5,837,530.15        | 2,396,128.48        | 2,396,128.48        | 3,441,401.67        |
| A. Gobierno  | 0.00                | 0.00                          | 0.00                | 0.00                | 0.00                | 0.00                |
| a1) Legislación  | 0.00                | 0.00                          | 0.00                | 0.00                | 0.00                | 0.00                |
| a2) Justicia   | 0.00                | 0.00                          | 0.00                | 0.00                | 0.00                | 0.00                |
| a3) Coordinación de la Política de Gobierno                      | 0.00                | 0.00                          | 0.00                | 0.00                | 0.00                | 0.00                |
| a4) Relaciones Exteriores  | 0.00                | 0.00                          | 0.00                | 0.00                | 0.00                | 0.00                |
| a5) Asuntos Financieros y Hacendarios                            | 0.00                | 0.00                          | 0.00                | 0.00                | 0.00                | 0.00                |
| a6) Seguridad Nacional   | 0.00                | 0.00                          | 0.00                | 0.00                | 0.00                | 0.00                |
| a7) Asuntos de Orden Público y de Seguridad Interior             | 0.00                | 0.00                          | 0.00                | 0.00                | 0.00                | 0.00                |
| a8) Otros Servicios Generales                                    | 0.00                | 0.00                          | 0.00                | 0.00                | 0.00                | 0.00                |
| B. Desarrollo Social   | 5,861,390.07        | -23,859.92                    | 5,837,530.15        | 2,396,128.48        | 2,396,128.48        | 3,441,401.67        |
| b1) Protección Ambiental   | 0.00                | 0.00                          | 0.00                | 0.00                | 0.00                | 0.00                |
| b2) Vivienda y Servicios a la Comunidad                          | 0.00                | 0.00                          | 0.00                | 0.00                | 0.00                | 0.00                |
| b3) Salud  | 5,861,390.07        | -23,859.92                    | 5,837,530.15        | 2,396,128.48        | 2,396,128.48        | 3,441,401.67        |
| b4) Recreación, Cultura y Otras Manifestaciones Sociales         | 0.00                | 0.00                          | 0.00                | 0.00                | 0.00                | 0.00                |
| b5) Educación  | 0.00                | 0.00                          | 0.00                | 0.00                | 0.00                | 0.00                |
| b6) Protección Social  | 0.00                | 0.00                          | 0.00                | 0.00                | 0.00                | 0.00                |
| b7) Otros Asuntos Sociales                                       | 0.00                | 0.00                          | 0.00                | 0.00                | 0.00                | 0.00                |
| b9) Prueba Función   | 0.00                | 0.00                          | 0.00                | 0.00                | 0.00                | 0.00                |
| C. Desarrollo Económico  | 0.00                | 0.00                          | 0.00                | 0.00                | 0.00                | 0.00                |
| c1) Asuntos Económicos, Comerciales y Laborales en General       | 0.00                | 0.00                          | 0.00                | 0.00                | 0.00                | 0.00                |
| c2) Agropecuaria, Silvicultura, Pesca y Caza                     | 0.00                | 0.00                          | 0.00                | 0.00                | 0.00                | 0.00                |
| c3) Combustibles y Energía                                       | 0.00                | 0.00                          | 0.00                | 0.00                | 0.00                | 0.00                |
| c4) Minería, Manufacturas y Construcción                         | 0.00                | 0.00                          | 0.00                | 0.00                | 0.00                | 0.00                |
| c5) Transporte   | 0.00                | 0.00                          | 0.00                | 0.00                | 0.00                | 0.00                |
| c6) Comunicaciones   | 0.00                | 0.00                          | 0.00                | 0.00                | 0.00                | 0.00                |
| c7) Turismo  | 0.00                | 0.00                          | 0.00                | 0.00                | 0.00                | 0.00                |
| c8) Ciencia, Tecnología e Innovación                             | 0.00                | 0.00                          | 0.00                | 0.00                | 0.00                | 0.00                |
| c9) Otras Industrias y Otros Asuntos Económicos                  | 0.00                | 0.00                          | 0.00                | 0.00                | 0.00                | 0.00                |
| D. Otras no Clasificadas en Funciones Anteriores                 | 0.00                | 0.00                          | 0.00                | 0.00                | 0.00                | 0.00                |
| d1) Transac. de la Deuda Pública/Costo Financiero de la Deuda    | 0.00                | 0.00                          | 0.00                | 0.00                | 0.00                | 0.00                |
| d2) Transf., Part. y Aport. entre Diferentes Niv. y Ord. de Gob. | 0.00                | 0.00                          | 0.00                | 0.00                | 0.00                | 0.00                |
| d3) Saneamiento del Sistema Financiero                           | 0.00                | 0.00                          | 0.00                | 0.00                | 0.00                | 0.00                |
| d4) Adeudos de Ejercicios Fiscales Anteriores                    | 0.00                | 0.00                          | 0.00                | 0.00                | 0.00                | 0.00                |
| II. Gasto Etiquetado   | 0.00                | 0.00                          | 0.00                | 0.00                | 0.00                | 0.00                |
| A. Gobierno  | 0.00                | 0.00                          | 0.00                | 0.00                | 0.00                | 0.00                |
| a1) Legislación  | 0.00                | 0.00                          | 0.00                | 0.00                | 0.00                | 0.00                |
| a2) Justicia   | 0.00                | 0.00                          | 0.00                | 0.00                | 0.00                | 0.00                |
| a3) Coordinación de la Política de Gobierno                      | 0.00                | 0.00                          | 0.00                | 0.00                | 0.00                | 0.00                |
| a4) Relaciones Exteriores  | 0.00                | 0.00                          | 0.00                | 0.00                | 0.00                | 0.00                |
| a5) Asuntos Financieros y Hacendarios                            | 0.00                | 0.00                          | 0.00                | 0.00                | 0.00                | 0.00                |
| a6) Seguridad Nacional   | 0.00                | 0.00                          | 0.00                | 0.00                | 0.00                | 0.00                |
| a7) Asuntos de Orden Público y de Seguridad Interior             | 0.00                | 0.00                          | 0.00                | 0.00                | 0.00                | 0.00                |
| a8) Otros Servicios Generales                                    | 0.00                | 0.00                          | 0.00                | 0.00                | 0.00                | 0.00                |
| B. Desarrollo Social   | 0.00                | 0.00                          | 0.00                | 0.00                | 0.00                | 0.00                |
| b1) Protección Ambiental   | 0.00                | 0.00                          | 0.00                | 0.00                | 0.00                | 0.00                |
| b2) Vivienda y Servicios a la Comunidad                          | 0.00                | 0.00                          | 0.00                | 0.00                | 0.00                | 0.00                |
| b3) Salud  | 0.00                | 0.00                          | 0.00                | 0.00                | 0.00                | 0.00                |
| b4) Recreación, Cultura y Otras Manifestaciones Sociales         | 0.00                | 0.00                          | 0.00                | 0.00                | 0.00                | 0.00                |
| b5) Educación  | 0.00                | 0.00                          | 0.00                | 0.00                | 0.00                | 0.00                |
| b6) Protección Social  | 0.00                | 0.00                          | 0.00                | 0.00                | 0.00                | 0.00                |
| b7) Otros Asuntos Sociales                                       | 0.00                | 0.00                          | 0.00                | 0.00                | 0.00                | 0.00                |
| b9) Prueba Función   | 0.00                | 0.00                          | 0.00                | 0.00                | 0.00                | 0.00                |
| C. Desarrollo Económico  | 0.00                | 0.00                          | 0.00                | 0.00                | 0.00                | 0.00                |
| c1) Asuntos Económicos, Comerciales y Laborales en General       | 0.00                | 0.00                          | 0.00                | 0.00                | 0.00                | 0.00                |
| c2) Agropecuaria, Silvicultura, Pesca y Caza                     | 0.00                | 0.00                          | 0.00                | 0.00                | 0.00                | 0.00                |
| c3) Combustibles y Energía                                       | 0.00                | 0.00                          | 0.00                | 0.00                | 0.00                | 0.00                |
| c4) Minería, Manufacturas y Construcción                         | 0.00                | 0.00                          | 0.00                | 0.00                | 0.00                | 0.00                |
| c5) Transporte   | 0.00                | 0.00                          | 0.00                | 0.00                | 0.00                | 0.00                |
| c6) Comunicaciones   | 0.00                | 0.00                          | 0.00                | 0.00                | 0.00                | 0.00                |
| c7) Turismo  | 0.00                | 0.00                          | 0.00                | 0.00                | 0.00                | 0.00                |
| c8) Ciencia, Tecnología e Innovación                             | 0.00                | 0.00                          | 0.00                | 0.00                | 0.00                | 0.00                |
| c9) Otras Industrias y Otros Asuntos Económicos                  | 0.00                | 0.00                          | 0.00                | 0.00                | 0.00                | 0.00                |
| D. Otras no Clasificadas en Funciones Anteriores                 | 0.00                | 0.00                          | 0.00                | 0.00                | 0.00                | 0.00                |
| d1) Transac. de la Deuda Pública/Costo Financiero de la Deuda    | 0.00                | 0.00                          | 0.00                | 0.00                | 0.00                | 0.00                |
| d2) Transf., Part. y Aport. entre Diferentes Niv. y Ord. de Gob. | 0.00                | 0.00                          | 0.00                | 0.00                | 0.00                | 0.00                |
| d3) Saneamiento del Sistema Financiero                           | 0.00                | 0.00                          | 0.00                | 0.00                | 0.00                | 0.00                |
| d4) Adeudos de Ejercicios Fiscales Anteriores                    | 0.00                | 0.00                          | 0.00                | 0.00                | 0.00                | 0.00                |
| <b>III. Total de Egresos</b>                                     | <b>5,861,390.07</b> | <b>-23,859.92</b>             | <b>5,837,530.15</b> | <b>2,396,128.48</b> | <b>2,396,128.48</b> | <b>3,441,401.67</b> |

**NOMBRE DEL ENTE PÚBLICO : Centro Estatal de Trasplantes del Estado de Chiapas**

Estado Analítico del Ejercicio del Presupuesto de Egresos Detallado – LDF 6d.

**Clasificación de Servicios Personales por Categoría**

Del 1 de Enero al 30 de junio de 2024

(PESOS)

| Concepto  | Egresos             |                               |                     |                     |                     | Subejercicio        |
|---|---------------------|-------------------------------|---------------------|---------------------|---------------------|---------------------|
|   | Aprobado            | Ampliaciones /<br>Reducciones | Modificado          | Devengado           | Pagado              |                     |
| I. Gasto No Etiquetado  | 4,843,073.06        | -11,033.66                    | 4,832,039.40        | 1,954,295.46        | 1,954,295.46        | 2,877,743.94        |
| A. Personal Administrativo y de Servicio Público  | 0.00                | 0.00                          | 0.00                | 0.00                | 0.00                | 0.00                |
| B. Magisterio   | 0.00                | 0.00                          | 0.00                | 0.00                | 0.00                | 0.00                |
| C. Servicios de Salud   | 4,843,073.06        | -11,033.66                    | 4,832,039.40        | 1,954,295.46        | 1,954,295.46        | 2,877,743.94        |
| c1) Personal Administrativo   | 4,843,073.06        | -11,033.66                    | 4,832,039.40        | 1,954,295.46        | 1,954,295.46        | 2,877,743.94        |
| c2) Personal Médico, Paramédico y Afín  | 0.00                | 0.00                          | 0.00                | 0.00                | 0.00                | 0.00                |
| D. Seguridad Pública  | 0.00                | 0.00                          | 0.00                | 0.00                | 0.00                | 0.00                |
| E. Gastos Asociados a la Implementación de Nuevas Leyes Federales o Reformas a las mismas | 0.00                | 0.00                          | 0.00                | 0.00                | 0.00                | 0.00                |
| e1) Nombre del Programa o Ley 1   | 0.00                | 0.00                          | 0.00                | 0.00                | 0.00                | 0.00                |
| F. Sentencias Laborales Definitivas   | 0.00                | 0.00                          | 0.00                | 0.00                | 0.00                | 0.00                |
| II. Gasto Etiquetado  | 0.00                | 0.00                          | 0.00                | 0.00                | 0.00                | 0.00                |
| A. Personal Administrativo y de Servicio Público  | 0.00                | 0.00                          | 0.00                | 0.00                | 0.00                | 0.00                |
| B. Magisterio   | 0.00                | 0.00                          | 0.00                | 0.00                | 0.00                | 0.00                |
| C. Servicios de Salud   | 0.00                | 0.00                          | 0.00                | 0.00                | 0.00                | 0.00                |
| c1) Personal Administrativo   | 0.00                | 0.00                          | 0.00                | 0.00                | 0.00                | 0.00                |
| c2) Personal Médico, Paramédico y Afín  | 0.00                | 0.00                          | 0.00                | 0.00                | 0.00                | 0.00                |
| D. Seguridad Pública  | 0.00                | 0.00                          | 0.00                | 0.00                | 0.00                | 0.00                |
| E. Gastos Asociados a la Implementación de Nuevas Leyes Federales o Reformas a las mismas | 0.00                | 0.00                          | 0.00                | 0.00                | 0.00                | 0.00                |
| e1) Nombre del Programa o Ley 1   | 0.00                | 0.00                          | 0.00                | 0.00                | 0.00                | 0.00                |
| F. Sentencias Laborales Definitivas   | 0.00                | 0.00                          | 0.00                | 0.00                | 0.00                | 0.00                |
| <b>III. Total del Gasto en Servicios Personales</b>                                       | <b>4,843,073.06</b> | <b>-11,033.66</b>             | <b>4,832,039.40</b> | <b>1,954,295.46</b> | <b>1,954,295.46</b> | <b>2,877,743.94</b> |



**SISTEMA CONTABLE 2024**  
**RELACIÓN DE BIENES MUEBLES QUE COMPONEN SU PATRIMONIO**  
**Cuenta Pública al 30 de junio de 2024**

Página 1 de 1

Hora: 03:45:09p. m.

Fecha: 22/07/2024

| Código                         | Descripción del Bien  | Valor en Libros |
|--------------------------------|---|-----------------|
| 1241                           | Mobiliario y Equipo de Administración   | 228,430.68      |
| 1241 50100111528C00102301 0002 | 3 Computadora Marca LENOVO IDEA CENTRE AIO  | 60,325.80       |
| 1241 50100111528C00102301 0003 | 2 Computadora Portatil Marca LENOVO BASICA  | 22,343.92       |
| 1241 50100111528C00102301 0006 | 1 Computadora de Escritorio All One Tipo B, Modelo 205 G8 24, Marca HP.   | 18,432.40       |
| 1241 50100111528C00102401 0002 | 1 Computadoras de Escritorio All In Básica (Procesador A). Modelo ProOne 240 G9 All In One, Serie No. 8CC4021N9S. | 18,787.36       |
| 1241 50100111528C00102401 0003 | 1 Computadoras de Escritorio All In Básica (Procesador A). Modelo ProOne 240 G9 All In One, Serie No. 8CC4021ND0. | 18,787.36       |
| 1241 50100111528C00102401 0004 | 1 Computadoras de Escritorio All In Básica (Procesador A). Modelo ProOne 240 G9 All In One, Serie No. 8CC4021NDB. | 18,787.36       |
| 1241 50100111528C00102401 0005 | 1 Computadoras de Escritorio All In Básica (Procesador A). Modelo ProOne 240 G9 All In One, Serie No. 8CC4021NDN. | 18,787.36       |
| 1241 50100111528C00102401 0006 | 1 Computadoras Portátil Básica (Procesador B). Modelo 255 G, Serie No. CND3401PXL                                 | 19,662.00       |
| 1241 50100111528C00702301 0002 | Computadora Portatil Marca LENOVO BASICA ( COMPLEMENTO)   | 14,084.72       |
| 1241 50100111528C00702301 0005 | 1 Computadora de Escritorio All In One Tipo B Modelo 205 G8 24, Marca HP.   | 18,432.40       |
| 1242                           | Mobiliario y Equipo Educativo y Recreativo  | 25,202.16       |
| 1242 10100111528C00102301 0002 | 1 Video Proyector de 4000 Lúnares, Modelo MX536   | 10,887.76       |
| 1242 30100111528C00102301 0002 | 1 Camara CANON Digital  | 14,314.40       |
| 1243                           | Equipo e Instrumental Médico y de Laboratorio   | 832,967.00      |
| 1243 11130811528C00102201 0002 | 1 Equipo Medico y de Laboratorio Marca NICOLET.   | 404,618.76      |
| 1243 11130811528C00502201 0002 | Equipo Medico y Laboratorio Marca NICOLET (Complemento)   | 428,348.24      |
| 1244                           | Vehículos y Equipo de Transporte  | 555,000.00      |
| 1244 10100111528C00702301 0002 | 1 Unidad Nueva GML FRISON T8 4X4 Nacional   | 555,000.00      |

**SISTEMA CONTABLE 2024**  
**RELACIÓN DE BIENES INMUEBLES QUE COMPONEN SU PATRIMONIO**  
**Cuenta Pública al 30 de junio de 2024**

Página 1 de 1

Hora: 03:45:16p. m.

Fecha: 22/07/2024

| Código | Descripción del Bien | Valor en Libros |
|--------|----------------------|-----------------|
|--------|----------------------|-----------------|

---

**No presenta saldos a la fecha**

**SISTEMA CONTABLE 2024**  
**RELACIÓN DE ACTIVOS INTANGIBLES QUE COMPONEN SU PATRIMONIO**  
**Cuenta Pública al 30 de junio de 2024**

Página 1 de 1  
Hora: 03:45:23p. m.  
Fecha: 22/07/2024

| Código | Descripción del Bien | Valor en Libros |
|--------|----------------------|-----------------|
|--------|----------------------|-----------------|

---

**No presenta saldos a la fecha**