

SISTEMA CONTABLE 2024
ESTADO DE SITUACIÓN FINANCIERA
AL 30 DE JUNIO DEL 2024
 (Cifras en Pesos)

Concepto	2024	2023	Concepto	2024	2023
ACTIVO			PASIVO		
Activo Circulante			Pasivo Circulante		
Efectivo y Equivalentes	23,838,469.77	9,516,211.02	Cuentas por Pagar a Corto Plazo	4,950,615.02	4,729,197.39
Derechos a Recibir Efectivo o Equivalentes	0.00	0.00	Documentos por Pagar a Corto Plazo	0.00	0.00
Derechos a Recibir Bienes o Servicios	0.00	0.00	Porción a Corto Plazo de la Deuda Pública a Largo Plazo	0.00	0.00
Inventarios	0.00	0.00	Títulos y Valores a Corto Plazo	0.00	0.00
Almacenes	0.00	0.00	Pasivos Diferidos a Corto Plazo	0.00	0.00
Estimación por Pérdida o Deterioro de Activos Circulantes	0.00	0.00	Fondos y Bienes de Terceros en Garantía y/o Administración a Corto Plazo	0.00	0.00
Otros Activos Circulantes	0.00	0.00	Provisiones a Corto Plazo	0.00	0.00
			Otros Pasivos a Corto Plazo	0.00	0.00
Total de Activos Circulantes	23,838,469.77	9,516,211.02	Total de Pasivos Circulantes	4,950,615.02	4,729,197.39
Activo No Circulante			Pasivo No Circulante		
Inversiones Financieras a Largo Plazo	0.00	0.00	Cuentas por Pagar a Largo Plazo	0.00	0.00
Derechos a Recibir Efectivo o Equivalentes a Largo Plazo	0.00	0.00	Documentos por Pagar a Largo Plazo	0.00	0.00
Bienes Inmuebles, Infraestructura y Construcciones en Proceso	0.00	0.00	Deuda Pública a Largo Plazo	0.00	0.00
Bienes Muebles	187,954,423.45	138,230,891.95	Pasivos Diferidos a Largo Plazo	0.00	0.00
Activos Intangibles	0.00	0.00	Fondos y Bienes de Terceros en Garantía y/o Administración a Largo Plazo	0.00	0.00
Depreciación, Deterioro y Amortización Acumulada de Bienes	(154,653.84)	(154,653.84)	Provisiones a Largo Plazo	0.00	0.00
Activos Diferidos	9,195,886.67	1,283,237.37			
Estimación por Pérdida o Deterioro de Activos no Circulantes	0.00	0.00			
Otros Activos no Circulantes	0.00	0.00			
Total de Activos No Circulantes	196,995,656.28	139,359,475.48	Total de Pasivos No Circulantes	0.00	0.00
			Total del Pasivo	4,950,615.02	4,729,197.39
Total del Activo	220,834,126.05	148,875,686.50	HACIENDA PÚBLICA / PATRIMONIO		
			Hacienda Pública/Patrimonio Contribuido	0.00	0.00
			Aportaciones	0.00	0.00
			Donaciones de Capital	0.00	0.00
			Actualización de la Hacienda Pública/Patrimonio	0.00	0.00
			Hacienda Pública/Patrimonio Generado	215,883,511.03	144,146,489.11
			Resultados del Ejercicio (Ahorro/Desahorro)	26,785,014.57	9,107,992.29
			Resultados de Ejercicios Anteriores	139,374,964.96	135,038,496.82
			Revalúos	49,723,531.50	0.00
			Reservas	0.00	0.00
			Rectificaciones de Resultados de Ejercicios Anteriores	0.00	0.00
			Exceso o Insuficiencia en la Actualización de la Hacienda Pública/Patrimonio	0.00	0.00
			Resultado por Posición Monetaria	0.00	0.00
			Resultado por Tenencia de Activos no Monetarios	0.00	0.00
			Total Hacienda Pública/Patrimonio	215,883,511.03	144,146,489.11
			Total del Pasivo y Hacienda Pública/Patrimonio	220,834,126.05	148,875,686.50

SISTEMA CONTABLE 2024
ESTADO DE ACTIVIDADES
DEL 1o. DE ENERO AL 30 DE JUNIO DE 2024
 (Cifras en Pesos)

Concepto	2024	2023
INGRESOS Y OTROS BENEFICIOS		
<i>Ingresos de Gestión</i>	0.00	0.00
Impuestos	0.00	0.00
Cuotas y Aportaciones de Seguridad Social	0.00	0.00
Contribuciones de Mejoras	0.00	0.00
Derechos	0.00	0.00
Productos	0.00	0.00
Aprovechamientos	0.00	0.00
Ingresos por Venta de Bienes y Prestación de Servicios	0.00	0.00
<i>Participaciones, Aportaciones, Convenios, Incentivos Derivados de la Colaboración Fiscal, Fondos Distintos de Aportaciones, Transferencias, Asignaciones, Subsidios y Subvenciones, y Pensiones y Jubilaciones</i>	57,161,445.70	144,913,762.63
Participaciones, Aportaciones, Convenios, Incentivos Derivados de la Colaboración Fiscal y Fondos Distintos de Aportaciones	0.00	0.00
Transferencias, Asignaciones, Subsidios y Subvenciones, y Pensiones y Jubilaciones	57,161,445.70	144,913,762.63
<i>Otros Ingresos y Beneficios</i>	0.00	0.00
Ingresos Financieros	0.00	0.00
Incremento por Variación de Inventarios	0.00	0.00
Disminución del Exceso de Estimaciones por Pérdida o Deterioro u Obsolescencia	0.00	0.00
Disminución del Exceso de Provisiones	0.00	0.00
Otros Ingresos y Beneficios Varios	0.00	0.00
Total de Ingresos y Otros Beneficios	57,161,445.70	144,913,762.63
GASTOS Y OTRAS PÉRDIDAS		
<i>Gastos de Funcionamiento</i>	29,640,231.13	133,118,840.79
Servicios Personales	10,923,973.70	27,465,521.78
Materiales y Suministros	4,666,208.22	19,259,655.29
Servicios Generales	14,050,049.21	86,393,663.72
<i>Transferencias, Asignaciones, Subsidios y Otras Ayudas</i>	736,200.00	2,275,738.18
Transferencias Internas y Asignaciones al Sector Público	0.00	0.00
Transferencias al Resto del Sector Público	0.00	0.00
Subsidios y Subvenciones	0.00	813,758.18
Ayudas Sociales	736,200.00	1,461,980.00
Pensiones y Jubilaciones	0.00	0.00
Transferencias a Fideicomisos, Mandatos y Contratos Análogos	0.00	0.00
Transferencias a la Seguridad Social	0.00	0.00
Donativos	0.00	0.00
Transferencias al Exterior	0.00	0.00
<i>Participaciones y Aportaciones</i>	0.00	0.00
Participaciones	0.00	0.00
Aportaciones	0.00	0.00
Convenios	0.00	0.00
<i>Intereses, Comisiones y Otros Gastos de la Deuda Pública</i>	0.00	0.00
Intereses de la Deuda Pública	0.00	0.00
Comisiones de la Deuda Pública	0.00	0.00
Gastos de la Deuda Pública	0.00	0.00
Costo por Coberturas	0.00	0.00
Apoyos Financieros	0.00	0.00
<i>Otros Gastos y Pérdidas Extraordinarias</i>	0.00	411,191.37
Estimaciones, Depreciaciones, Deterioros, Obsolescencia y Amortizaciones	0.00	411,191.37
Provisiones	0.00	0.00
Disminución de Inventarios	0.00	0.00
Otros Gastos	0.00	0.00
<i>Inversión Pública</i>	0.00	0.00
Inversión Pública no Capitalizable	0.00	0.00
Total de Gastos y Otras Pérdidas	30,376,431.13	135,805,770.34
Resultados del Ejercicio (Ahorro/Desahorro)	26,785,014.57	9,107,992.29

SISTEMA CONTABLE 2024
ESTADO DE VARIACIÓN EN LA HACIENDA PÚBLICA
DEL 01 DE ENERO AL 30 DE JUNIO DE 2024

(Cifras en Pesos)

Página 1 de 1

Fecha:

24/07/2024

Concepto	Hacienda Pública / Patrimonio Contribuido	Hacienda Pública / Patrimonio Generado de Ejercicios Anteriores	Hacienda Pública / Patrimonio Generado del Ejercicio	Exceso o Insuficiencia en la Actualización de la Hacienda Pública/Patrimonio	Total
Hacienda Pública / Patrimonio Contribuido Neto de 2023	0.00				0.00
Aportaciones	0.00				0.00
Donaciones de Capital	0.00				0.00
Actualización de la Hacienda Pública/Patrimonio	0.00				0.00
Hacienda Pública / Patrimonio Generado Neto de 2023		135,038,496.82	9,107,992.29		144,146,489.11
Resultados del Ejercicio (Ahorro/Desahorro)			9,107,992.29		9,107,992.29
Resultado de Ejercicios Anteriores		135,038,496.82			135,038,496.82
Revalúos		0.00			0.00
Reservas		0.00			0.00
Rectificaciones de Resultados de Ejercicios Anteriores		0.00			0.00
Exceso o Insuficiencia en la Actualización de la Hacienda Pública / Patrimonio Neto de 2023				0.00	0.00
Resultado por Posición Monetaria				0.00	0.00
Resultado por Tenencia de Activos no Monetarios				0.00	0.00
Hacienda Pública / Patrimonio Neto Final de 2023	0.00	135,038,496.82	9,107,992.29	0.00	144,146,489.11
Cambios en la Hacienda Pública / Patrimonio Contribuido Neto de 2024	0.00				0.00
Aportaciones	0.00				0.00
Donaciones de Capital	0.00				0.00
Actualización de la Hacienda Pública/Patrimonio	0.00				0.00
Variaciones de la Hacienda Pública / Patrimonio Generado Neto de 2024		4,336,468.14	67,400,553.78		71,737,021.92
Resultados del Ejercicio (Ahorro/Desahorro)			26,785,014.57		26,785,014.57
Resultados de Ejercicios Anteriores		4,336,468.14	(9,107,992.29)		(4,771,524.15)
Revalúos			49,723,531.50		49,723,531.50
Reservas			0.00		0.00
Rectificaciones de Resultados de Ejercicios Anteriores			0.00		0.00
Cambios en el Exceso o Insuficiencia en la Actualización de la Hacienda Pública / Patrimonio Neto de 2024				0.00	0.00
Resultado por Posición Monetaria				0.00	0.00
Resultado por Tenencia de Activos no Monetarios				0.00	0.00
Hacienda Pública / Patrimonio Neto Final de 2024	0.00	139,374,964.96	76,508,546.07	0.00	215,883,511.03

SISTEMA CONTABLE 2024
ESTADO DE CAMBIOS EN LA SITUACIÓN FINANCIERA
DEL 1o. DE ENERO AL 30 DE JUNIO DE 2024
 (Cifras en Pesos)

Página 1 de 1

Fecha: 24/07/2024

Concepto	Origen	Aplicación
ACTIVO	0.00	71,958,439.55
Activo Circulante	0.00	14,322,258.75
Efectivo y Equivalentes	0.00	14,322,258.75
Derechos a Recibir Efectivo o Equivalentes	0.00	0.00
Derechos a Recibir Bienes o Servicios	0.00	0.00
Inventarios	0.00	0.00
Almacenes	0.00	0.00
Estimación por Pérdida o Deterioro de Activos Circulantes	0.00	0.00
Otros Activos Circulantes	0.00	0.00
Activo No Circulante	0.00	57,636,180.80
Inversiones Financieras a Largo Plazo	0.00	0.00
Derechos a Recibir Efectivo o Equivalentes a Largo Plazo	0.00	0.00
Bienes Inmuebles, Infraestructura y Construcciones en Proceso	0.00	0.00
Bienes Muebles	0.00	49,723,531.50
Activos Intangibles	0.00	0.00
Depreciación, Deterioro y Amortización Acumulada de Bienes	0.00	0.00
Activos Diferidos	0.00	7,912,649.30
Estimación por Pérdida o Deterioro de Activos no Circulantes	0.00	0.00
Otros Activos no Circulantes	0.00	0.00
PASIVO	221,417.63	0.00
Pasivo Circulante	221,417.63	0.00
Cuentas por Pagar a Corto Plazo	221,417.63	0.00
Documentos por Pagar a Corto Plazo	0.00	0.00
Porción a Corto Plazo de la Deuda Pública a Largo Plazo	0.00	0.00
Títulos y Valores a Corto Plazo	0.00	0.00
Pasivos Diferidos a Corto Plazo	0.00	0.00
Fondos y Bienes de Terceros en Garantía y/o Administración a Corto Plazo	0.00	0.00
Provisiones a Corto Plazo	0.00	0.00
Otros Pasivos a Corto Plazo	0.00	0.00
Pasivo No Circulante	0.00	0.00
Cuentas a Pagar a Largo Plazo	0.00	0.00
Documentos por Pagar a Largo Plazo	0.00	0.00
Deuda Pública a Largo Plazo	0.00	0.00
Pasivos Diferidos a Largo Plazo	0.00	0.00
Fondos y Bienes de Terceros en Garantía y/o Administración a Largo Plazo	0.00	0.00
Provisiones a Largo Plazo	0.00	0.00
HACIENDA PÚBLICA/PATRIMONIO	71,737,021.92	0.00
Hacienda Pública/Patrimonio Contribuido	0.00	0.00
Aportaciones	0.00	0.00
Donaciones de Capital	0.00	0.00
Actualización de la Hacienda Pública/Patrimonio	0.00	0.00
Hacienda Pública/Patrimonio Generado	71,737,021.92	0.00
Resultados del Ejercicio (Ahorro/Desahorro)	17,677,022.28	0.00
Resultados de Ejercicios Anteriores	4,336,468.14	0.00
Revalúos	49,723,531.50	0.00
Reservas	0.00	0.00
Rectificaciones de Resultados de Ejercicios Anteriores	0.00	0.00
Exceso o Insuficiencia en la Actualización de la Hacienda Pública/Patrimonio	0.00	0.00
Resultado por Posición Monetaria	0.00	0.00
Resultado por Tenencia de Activos no Monetarios	0.00	0.00

SISTEMA CONTABLE 2024
ESTADO DE FLUJOS DE EFECTIVO
DEL 01 DE ENERO AL 30 DE JUNIO DE 2024
 (Cifras en Pesos)

Página 1 de 2

Fecha: 24/07/2024

Concepto	2024	2023
Flujos de Efectivo de las Actividades de Operación		
Origen	57,161,445.70	144,913,762.63
Impuestos	0.00	0.00
Cuotas y Aportaciones de Seguridad Social	0.00	0.00
Contribuciones de Mejoras	0.00	0.00
Derechos	0.00	0.00
Productos	0.00	0.00
Aprovechamientos	0.00	0.00
Ingresos por Venta de Bienes y Prestación de Servicios	0.00	0.00
Participaciones, Aportaciones, Convenios, Incentivos Derivados de la Colaboración Fiscal y Fondos Distintos de Aportaciones	0.00	0.00
Transferencias, Asignaciones, Subsidios y Subvenciones, y Pensiones y Jubilaciones	0.00	0.00
Otros Orígenes de Operación	57,161,445.70	144,913,762.63
Aplicación	30,376,431.13	135,805,770.34
Servicios Personales	10,923,973.70	27,465,521.78
Materiales y Suministros	4,666,208.22	19,259,655.29
Servicios Generales	14,050,049.21	86,393,663.72
Transferencias Internas y Asignaciones al Sector Público	0.00	0.00
Transferencias al Resto del Sector Público	0.00	0.00
Subsidios y Subvenciones	0.00	813,758.18
Ayudas Sociales	736,200.00	1,461,980.00
Pensiones y Jubilaciones	0.00	0.00
Transferencias a Fideicomisos, Mandatos y Contratos Análogos	0.00	0.00
Transferencias a la Seguridad Social	0.00	0.00
Donativos	0.00	0.00
Transferencias al Exterior	0.00	0.00
Participaciones	0.00	0.00
Aportaciones	0.00	0.00
Convenios	0.00	0.00
Otras Aplicaciones de Operación	0.00	411,191.37
Flujos Netos de Efectivo de las Actividades de Operación	26,785,014.57	9,107,992.29
Flujos de Efectivo de las Actividades de Inversión		
Origen	54,059,999.64	32,759,402.23
Bienes Inmuebles, Infraestructura y Construcciones en Proceso	0.00	0.00
Bienes Muebles	0.00	752,438.43
Otros Orígenes de Inversión	54,059,999.64	32,006,963.80
Aplicación	66,744,173.09	38,170,616.65
Bienes Inmuebles, Infraestructura y Construcciones en Proceso	0.00	0.00
Bienes Muebles	49,723,531.50	4,067,999.24
Otras Aplicaciones de Inversión	17,020,641.59	34,102,617.41
Flujos Netos de Efectivo de las Actividades de Inversión	(12,684,173.45)	(5,411,214.42)
Flujos de Efectivo de las Actividades de Financiamiento		
Origen	3,871,714.07	4,433,055.61
Endeudamiento Neto	0.00	0.00
Interno	0.00	0.00
Externo	0.00	0.00
Otros Orígenes de Financiamiento	3,871,714.07	4,433,055.61
Aplicación	3,650,296.44	32,688.53
Servicios de la Deuda	0.00	0.00
Interno	0.00	0.00
Externo	0.00	0.00
Otras Aplicaciones de Financiamiento	3,650,296.44	32,688.53
Flujos Netos de Efectivo por Actividades de Financiamiento	221,417.63	4,400,367.08
Incremento/Disminución Neta en el Efectivo y Equivalentes al Efectivo	14,322,258.75	8,097,144.95
Efectivo y Equivalentes al Efectivo al Inicio del Ejercicio	9,516,211.02	1,419,066.07
Efectivo y Equivalentes al Efectivo al Final del Ejercicio	23,838,469.77	9,516,211.02



**GOBIERNO CONSTITUCIONAL DEL ESTADO DE CHIAPAS
SECRETARÍA DE PROTECCIÓN CIVIL**

**SISTEMA CONTABLE 2024
ESTADO DE FLUJOS DE EFECTIVO
DEL 01 DE ENERO AL 30 DE JUNIO DE 2024
(Cifras en Pesos)**

Concepto	2024	2023
----------	------	------

SISTEMA CONTABLE 2024
ESTADO ANALITICO DEL ACTIVO
DEL 01 DE ENERO AL 30 DE JUNIO DEL 2024

(Cifras en Pesos)

Página 1 de 1

Fecha: 24/07/2024

Concepto	Saldo Inicial	Cargos del Período	Abonos del Período	Saldo Final	Variación del Período
ACTIVO	148,875,686.50	170,905,423.70	98,946,984.15	220,834,126.05	71,958,439.55
ACTIVO CIRCULANTE	9,516,211.02	106,311,836.27	91,989,577.52	23,838,469.77	14,322,258.75
Efectivo y Equivalentes	9,516,211.02	105,912,995.51	91,590,736.76	23,838,469.77	14,322,258.75
Derechos a Recibir Efectivo o Equivalentes	0.00	398,840.76	398,840.76	0.00	0.00
Derechos a Recibir Bienes o Servicios	0.00	0.00	0.00	0.00	0.00
Inventarios	0.00	0.00	0.00	0.00	0.00
Almacenes	0.00	0.00	0.00	0.00	0.00
Estimación por Pérdida o Deterioro de Activos Circulantes	0.00	0.00	0.00	0.00	0.00
Otros Activos Circulantes	0.00	0.00	0.00	0.00	0.00
ACTIVO NO CIRCULANTE	139,359,475.48	64,593,587.43	6,957,406.63	196,995,656.28	57,636,180.80
Inversiones Financieras a Largo Plazo	0.00	0.00	0.00	0.00	0.00
Derechos a Recibir Efectivo o Equivalentes a Largo Plazo	0.00	0.00	0.00	0.00	0.00
Bienes Inmuebles, Infraestructura y Construcciones en Proceso	0.00	0.00	0.00	0.00	0.00
Bienes Muebles	138,230,891.95	49,723,531.50	0.00	187,954,423.45	49,723,531.50
Activos Intangibles	0.00	0.00	0.00	0.00	0.00
Depreciación, Deterioro y Amortización Acumulada de Bienes	(154,653.84)	0.00	0.00	(154,653.84)	0.00
Activos Diferidos	1,283,237.37	14,870,055.93	6,957,406.63	9,195,886.67	7,912,649.30
Estimación por Pérdida o Deterioro de Activos no Circulantes	0.00	0.00	0.00	0.00	0.00
Otros Activos no Circulantes	0.00	0.00	0.00	0.00	0.00

SECRETARÍA DE PROTECCIÓN CIVIL
SISTEMA CONTABLE 2024
ESTADO ANALÍTICO DE LA DEUDA Y OTROS PASIVOS
DEL 1o. DE ENERO AL 30 DE JUNIO DE 2024
(Cifras en Pesos)

Fecha:

24/07/2024

DENOMINACIÓN DE LAS DEUDAS	MONEDA DE CONTRATACIÓN	INSTITUCIÓN O PAIS ACREEDOR	SALDO INICIAL DEL PERÍODO	SALDO FINAL DEL PERÍODO
DEUDA PÚBLICA				
Corto Plazo				
Deuda Interna			0.00	0.00
Instituciones de Crédito				
BBVA MEXICO, S.A.	Moneda Nacional	México	0.00	0.00
BANOBRAS, S.N.C.	Moneda Nacional	México	0.00	0.00
BANORTE, S.A.	Moneda Nacional	México	0.00	0.00
INTERACCIONES, S.A.	Moneda Nacional	México	0.00	0.00
SANTANDER, S.A.	Moneda Nacional	México	0.00	0.00
SCOTIABANK INVERLAT, S.A.	Moneda Nacional	México	0.00	0.00
Títulos y Valores	Moneda Nacional	México	0.00	0.00
Arrendamientos Financieros	Moneda Nacional	México	0.00	0.00
Deuda Externa			0.00	0.00
Organismos Financieros Internacionales				
Deuda Bilateral				
Títulos y Valores				
Arrendamientos Financieros				
Subtotal de Deuda Pública a Corto Plazo			0.00	0.00
Largo Plazo				
Deuda Interna			0.00	0.00
Instituciones de Crédito				
BBVA MEXICO, S.A.	Moneda Nacional	México	0.00	0.00
BANOBRAS, S.N.C.	Moneda Nacional	México	0.00	0.00
BANORTE, S.A.	Moneda Nacional	México	0.00	0.00
SANTANDER, S.A.	Moneda Nacional	México	0.00	0.00
Títulos y Valores	Moneda Nacional	México	0.00	0.00
Arrendamientos Financieros	Moneda Nacional	México	0.00	0.00
Deuda Externa			0.00	0.00
Organismos Financieros Internacionales				
Deuda Bilateral				
Títulos y Valores				
Arrendamientos Financieros				
Subtotal de Deuda Pública a Largo Plazo			0.00	0.00
Total de Otros Pasivos	Moneda Nacional	México	4,729,197.39	4,950,615.02
Total de Deuda Pública y Otros Pasivos			4,729,197.39	4,950,615.02

SISTEMA CONTABLE 2024
INFORME SOBRE PASIVOS CONTINGENTES
DEL 1o. DE ENERO AL 30 DE JUNIO DE 2024

De conformidad a las Principales Reglas de Registro y Valoración del Patrimonio (Elementos Generales), emitidas por el Consejo Nacional de Armonización Contable, publicadas en el capítulo reformado en el Diario Oficial de la Federación el 06 de octubre del 2014, y última reforma del 23 de diciembre de 2020, los Pasivos Contingentes consideran:

- a) Una obligación posible, surgida a raíz de sucesos pasados, cuya existencia ha de ser confirmada sólo por la ocurrencia, o en su caso, por la no ocurrencia, de uno o más eventos inciertos en el futuro, que no están enteramente bajo el control del Ente Público.
- b) Una obligación presente, surgida a raíz de sucesos pasados, que no se ha reconocido contablemente porque: no es probable que la entidad tenga que satisfacerla, desprendiéndose de recursos que incorporen beneficios económicos; o bien el importe de la obligación no pueda ser medido con la suficiente fiabilidad.

Al respecto, se informa que éste Ente Público a esta fecha **NO cuenta con Pasivos Contingentes** significativos pendientes de pago, ya que estos se reconocen y se liquidan en el transcurso del ejercicio, en la vigencia del presupuesto.

NOTAS A LOS ESTADOS FINANCIEROS

Introducción

Atendiendo a lo establecido por el artículo 17 de la Ley General de Contabilidad Gubernamental, cada ente público es responsable de su contabilidad, de la operación del sistema y en consecuencia de la información que proporciona para la integración de la Cuenta Pública.

De conformidad al artículo 46, fracción I, inciso g), 47, 48 y 49 de la Ley General de Contabilidad Gubernamental, así como, a la normatividad emitida por el Consejo Nacional de Armonización Contable, a continuación, se presentan las notas a los estados financieros de la **Secretaría de Protección Civil**, correspondiente al 30 de junio de 2024, con los siguientes apartados:

- **Notas de Gestión Administrativa,**
- **Notas de Desglose, y**
- **Notas de Memoria (Cuentas de Orden).**

NOTAS DE GESTIÓN ADMINISTRATIVA

1. Autorización e Historia

a) Fecha de Creación del Ente Público

La **Secretaría de Protección Civil**; fue creado el 20 de septiembre de 2014, mediante decreto No. 550 publicación Numero136 en el periódico oficial Número 165 del viernes 12 de septiembre de 2014.

b) Principales Cambios en su Estructura

Con la creación de la **Secretaría de Protección Civil**; también se emitió el reglamento interior de dicha Secretaría; el cual muestra la nueva estructura organizacional y las competencias de cada una de sus áreas administrativas. El reglamento interior, fue publicado el 12 de septiembre de 2014 en el periódico oficial del Gobierno del Estado N°136, pero la estructura organizacional oficialmente fue autorizada por la Secretaría de Hacienda a partir del 19 de Octubre de 2009, mediante dictamen N° SH/SUBA/DGRH/DO/242/2009, de fecha 19 de Octubre de 2009, mediante dictamen No. SH/SUBA/DGRH/DO/242/2009, de fecha 19 de Octubre de 2009.

2. Panorama Económico y Financiero

La situación económica y financiera de la **Secretaría de Protección Civil** fue aceptable durante el ejercicio; debido a que fueron tomados en cuenta todos los lineamientos y normas emitidos por el Consejo Nacional de Armonización Contable (CONAC), y los recursos ministrados por la Secretaría de Hacienda fueron presupuestados y erogados de manera adecuada tanto presupuestal, contable y financiera.

3. Organización y Objeto Social

a) Objeto Social

La **Secretaría de Protección Civil**, tiene como objeto principal gestionar y realizar acciones encaminadas a la identificación , análisis y reducción de riesgos de desastres, la promoción al desarrollo de la cultura social de la

prevención y autoprotección ciudadana, la administración de emergencias y la recuperación sustentable, así como la educación y capacitación en materia de gestión integral de Riesgos de Desastres.

b) Principal Actividad

- Establecer y Operar el Sistema de Protección Civil.
- Ejecutar el Programa Estatal de Protección Civil.
- Coadyuvar con el Instituto para la Gestión Integral de Riesgos de Desastres del Estado de Chiapas la Solicitud de Representación del Titular del Ejecutivo Estatal, cuando este se encuentre ausente, la corroboración de desastres ante la comisión nacional del agua, así como la emisión de declaratoria de emergencias y desastres ante la Secretaría de Gobernación para el acceso de los fondos federales.
- Elaborar el proyecto del programa operativo anual de la secretaría y presentarlo al Consejo Estatal de Protección Civil para su Autorización.
- Identificar y Diagnosticar a los riesgos que está expuesta la Entidad.
- Establecer y ejecutar los subprogramas básicos de prevención y auxilio y recuperación de establecimiento.
- Establecer acciones de educación, capacitación y difusión a la comunidad en materia de simulacros, señalización y usos de equipos de Seguridad personal para la protección Civil.
- Establecer el sistema de comunicación con organismos especializados, que realicen acciones de monitoreo, para vigilar permanentemente la posible ocurrencia de un fenómeno perturbador. Asesorar a los ayuntamientos que así lo soliciten, en la integración de los sistemas municipales y la elaboración de sus programas.
- Promover el establecimiento de las unidades internas y la elaboración de programas de Protección Civil en las dependencias, organismos de la administración estatal, así como las instituciones y organismos del sector social y privado vigilando su operación.
- Proporcionar información y otorgar asesoría a las empresas, instituciones, organismos y asociaciones privadas y del sector social, para integrar la unidad interna de protección civil.
- Llevar el registro, prestar asesoría y coordinar a los grupos voluntarios.
- Establecer y operar los centros de acopio para recibir y administrar ayuda a la población afectada por un siniestro o desastre.
- Coadyuvar a las acciones de vigilancia, a través de visitas de inspección y verificación de forma indistinta, aplicando las sanciones administrativas correspondientes.
- Impartir la tecnicatura en materia de protección civil.

c) Ejercicio Fiscal

Ejercicio 2024

d) Régimen Jurídico

La **Secretaría de Protección Civil**; está registrada ante el Servicio de Administración Tributaria como persona moral con fines no lucrativos, cuya actividad económica es la administración pública estatal en general, y sus obligaciones son las siguientes:

- Infonavit.
- Imss.
- 2% Impuesto Sobre Nóminas.
- 2% de Impuesto Sobre Nóminas a Prestadores de Servicios.

e) Consideraciones Fiscales del Ente

La **Secretaría de Protección Civil**, se ubica dentro de las personas morales a que se refiere el artículo 95 y 102 de la Ley del Impuesto sobre la Renta (LISR), pero tiene otras obligaciones como:

- Pagos provisionales o definitivos de retenciones de ISSS.
- Aportaciones patronales al INFONAVIT.
- Aportaciones patronales al IMSS.
- 2 % del Impuesto Sobre Nóminas.
- 10 % del ISR por arrendamiento de inmuebles.
- 2 % del Impuesto Sobre Nóminas a prestadores de servicios.

f) Estructura Organizacional Básica

**SECRETARIA DE PROTECCION CIVIL
GENERAL**

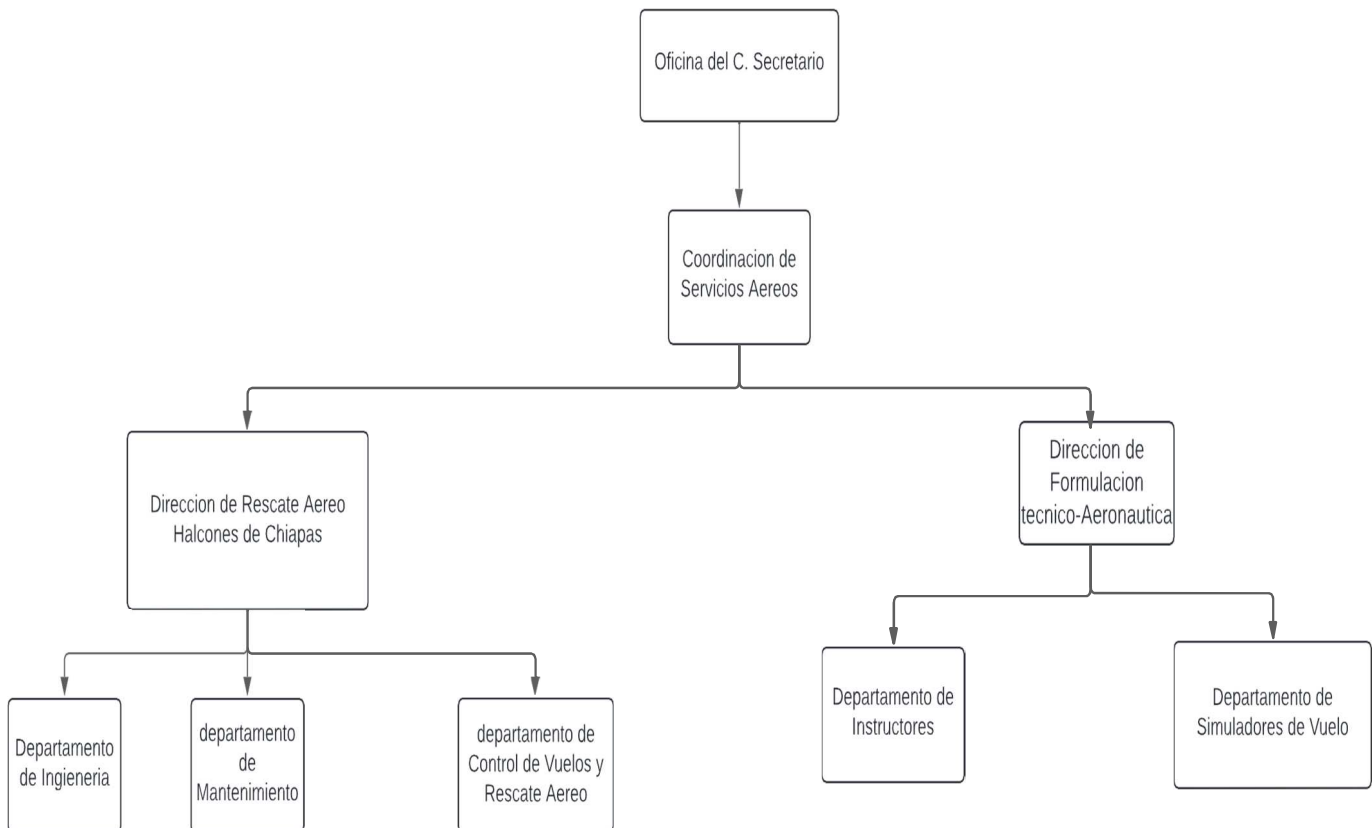

g) Fideicomisos de los cuales es Fideicomitente o Fideicomisario, y Contratos Análogos, incluyendo Mandatos de los cuales es parte

(No Aplica)

4. Bases de Preparación de los Estados Financieros

Para llevar a cabo la preparación de los Estados Financieros del presente ejercicio se consideró lo siguiente:

a) Si se ha observado la normatividad emitida por el CONAC y las disposiciones legales aplicables.

Se ha observado las disposiciones legales de la Normatividad emitida por el CONAC y la Ley General de Contabilidad Gubernamental (LGCG), siendo congruente con la armonización contable en la emisión de los estados financieros.

b) La normatividad aplicada para el reconocimiento, valuación y revelación de los diferentes rubros de la información financiera, así como las bases de medición utilizadas para la elaboración de los estados financieros; por ejemplo: costo histórico, valor de realización, valor razonable, valor de recuperación o cualquier otro método empleado y los criterios de aplicación de los mismos.

Todas las cuentas que afectan económicamente a la **Secretaría de Protección Civil**, están cuantificados en términos monetarios y se registran al costo histórico. El costo histórico de las operaciones corresponde al monto erogado para su adquisición conforme a la documentación contable original justificativa y comprobatoria.

c) Postulados Básicos de Contabilidad Gubernamental (PBCG).

Las bases de preparación de los estados financieros de la **Secretaría de Protección Civil**, aplican los postulados básicos siguientes:

1. Sustancia Económica	7. Consolidación de la Información Financiera
2. Entes Públicos	8. Devengo Contable
3. Existencia Permanente	9. Valuación
4. Revelación Suficiente	10. Dualidad Económica
5. Importancia Relativa	11. Consistencia
6. Registro e Integración Presupuestaria	

d) Normatividad supletoria. En caso de emplear varios grupos de normatividades (normatividades supletorias), deberá realizar la justificación razonable correspondiente, su alineación con los PBCG y a las características cualitativas asociadas descritas en el Marco Conceptual de Contabilidad Gubernamental (MCCG) y sus modificaciones.

(No Aplica)

e) Para las Entidades que por primera vez estén implementando la base devengado de acuerdo a la Ley de Contabilidad; deberán revelar las nuevas políticas de reconocimiento, su plan de

implementación, revelar los cambios en las políticas, la clasificación y medición de las mismas, así como su impacto en la información financiera, y presentar los últimos estados financieros con la normatividad anteriormente utilizada con las nuevas políticas para fines de comparación en la transición a la base de devengado.

(No Aplica)

5. Políticas de Contabilidad Significativas

(No Aplica)

6. Posición en Moneda Extranjera y Protección por Riesgo Cambiario

(No Aplica)

7. Reporte Analítico del Activo

En las reglas específicas del Registro y Valoración del Patrimonio emitidas por el Consejo Nacional de Armonización Contable, se definió como vida útil de un activo, al periodo durante el que se espera utilizar el activo, además, se menciona que se considerará que un activo tiene una vida útil indefinida cuando, sobre la base de un análisis de todos los factores relevantes, no exista un límite previsible al periodo a lo largo del cual se espera que el activo genere rendimientos económicos o potencial de servicio, o a la utilización en la producción de bienes y servicios públicos. Con base en estas reglas, los activos de la **Secretaría de Protección Civil**, sitúa la valoración de sus bienes tangibles e intangibles aplicando la depreciación y amortización, utilizando el procedimiento establecido por el Consejo Nacional de Armonización Contable (CONAC).

Las principales variaciones que presenta el activo del 1 de enero al 30 de junio de 2024, se integra de la siguiente manera:

- a) La variación positiva por \$ 14,322,258.75, del rubro efectivo y equivalentes se debe a los movimientos del periodo de las cuentas bancarias de la Secretaría y los gastos realizados sin suficiencia presupuestal.
- b) La variación positiva por \$ 49,723,531.50, del rubro Bienes Muebles se debe principalmente a los movimientos del periodo de los Vehículos y Equipo de Transporte.
- c) La variación positiva por 7,912,649.30 del rubro activos diferidos se debe a los gastos realizados sin suficiencia presupuestal por gastos de sueldos, por materiales y suministros y pago por prestación de servicios.

8. Fideicomisos, Mandatos y Análogos

La **Secretaría de Protección Civil** no tiene Fideicomisos bajo su responsabilidad o donde se haya hecho aportación de recursos alguna.

9. Reporte de la Recaudación

10. Información sobre la Deuda y el Reporte Analítico de la Deuda

(No Aplica)

11. Calificaciones Otorgadas

(No Aplica)

12. Proceso de Mejora

a) Principales Políticas de Control Interno

Manual de Procedimientos: Nos indica los procedimientos que debemos seguir de forma ordenada en el desarrollo de las actividades; evitando duplicidad de esfuerzos.

Ley General de Contabilidad Gubernamental (LGCG): Nos establece los criterios generales que rigen la contabilidad gubernamental y la emisión de información financiera, incluyendo la presupuestaria y programática en forma razonable y transparente.

Normatividad Contable: Tiene por objeto efectuar el registro contable de los recursos públicos y la preparación de informes financieros de forma armonizada, que dan transparencia para la interpretación, evaluación, fiscalización y entrega de informes; regulando las operaciones contables.

Normas Presupuestarias: Nos indica cómo se ejecuta el gasto público, administrándolo con eficiencia, eficacia, economía, transparencia y honradez, para rendir cuentas de los recursos públicos, así mismo contribuir a fortalecer la armonización presupuestaria y contable.

b) Medidas de Desempeño Financiero, Metas y Alcance

A través del proceso de armonización contable, se da un cambio trascendental para atender en tiempo y forma el nuevo esquema de la contabilidad gubernamental, logrando resultados en materia de información financiera, transparencia y rendición de cuentas, así como, mantener la liquidez y solvencia económica.

13. Información por Segmentos

(No Aplica)

14. Eventos Posteriores al Cierre

(No Aplica)

15. Partes Relacionadas

“No existen partes relacionadas que pudieran ejercer influencia significativa sobre la toma de decisiones financieras y operativas”

16. Responsabilidad sobre la Presentación Razonable de la Información Contable

“Bajo protesta de decir verdad declaramos que los Estados Financieros y sus Notas, son razonablemente correctos y son responsabilidad del emisor”

NOTAS DE DESGLOSE

NOTAS AL ESTADO DE ACTIVIDADES

El Estado de Actividades refleja el resultado entre el saldo total de los ingresos captados y el saldo total de los gastos incurridos por la **Secretaría de Protección Civil**, cuya diferencia positiva o negativa determina el ahorro o desahorro del 1 de enero al 30 de junio de 2024, sin considerar la inversión física en Bienes Muebles e Inmuebles, Infraestructura y Construcciones en Proceso. De esta forma el resultado durante este periodo refleja un ahorro por \$ 20,785,014.57.

Ingresos y Otros Beneficios

Participaciones, Aportaciones, Convenios, Incentivos Derivados de la Colaboración Fiscal, Fondos Distintos de Aportaciones, Transferencias, Asignaciones, Subsidios y Subvenciones, y Pensiones y Jubilaciones

Al 30 de junio de 2024, el 15 % o más de este rubro están integrados por recursos presupuestales radicados a través de transferencias que la Secretaría de Hacienda realiza con base al presupuesto autorizado, para llevar a cabo las actividades de la **Secretaría de Protección Civil**.

PARTICIPACIONES, APORTACIONES, CONVENIOS, INCENTIVOS DERIVADOS DE LA COLABORACIÓN FISCAL, FONDOS DISTINTOS DE APORTACIONES, TRANSFERENCIAS, ASIGNACIONES, SUBSIDIOS Y SUBVENCIONES, Y PENSIONES Y JUBILACIONES

(Cifras en Pesos)

CONCEPTO	NATURALEZA	2024	2023
Transferencias, Asignaciones, Subsidios y Subvenciones, y Pensiones y Jubilaciones	Acreedora	\$ 57,161,445.70	\$ 144,913,762.63
SUMAS		\$ 57,161,445.70	\$ 144,913,762.63

TOTAL DE INGRESOS Y OTROS BENEFICIOS	\$ 57,161,445.70	\$ 144,913,762.63
---	-------------------------	--------------------------

Gastos y Otras Pérdidas

Gastos de Funcionamiento

Los gastos de funcionamiento lo integran todas las erogaciones realizadas en la operatividad al 30 de junio de 2024, principalmente en los capítulos 1000 Servicios Personales, 2000 Materiales y Suministros, y 3000 Servicios Generales.

Del total de los Gastos de Funcionamiento, se explican aquellas que en lo individual representan el 15 % o más, de la totalidad de las mismas, el cual se integra de la siguiente manera: el importe de \$ 10,923,973.70 correspondiente a pagos de sueldos y salarios del personal que labora en la **Secretaría de Protección Civil**, así como, el importe de \$ 14,050,049.21 del capítulo 3000 Servicios Generales, por concepto de Prestación de Servicios, correspondiente al 30 de junio de 2024.

GASTOS DE FUNCIONAMIENTO		
(Cifras en Pesos)		
CONCEPTO	2024	2023
Servicios Personales	\$ 10,923,973.70	\$ 27,465,521.78
Materiales y Suministros	4,666,208.22	19,259,655.29
Servicios Generales	14,050,049.21	86,393,663.72
SUMAS	\$ 29,640,231.13	\$ 133,118,840.79

Transferencias, Asignaciones, Subsidios y Otras Ayudas

Las Transferencias, Asignaciones, Subsidios y Otras Ayudas, que en lo individual representan el 15 % o más del total del rubro, lo integran todas las erogaciones realizadas en la operatividad al 30 de junio de 2024, principalmente por el importe de \$ 736,200.00, por concepto de ayudas sociales a personas.

TRANSFERENCIAS, ASIGNACIONES, SUBSIDIOS Y OTRAS AYUDAS		
(Cifras en Pesos)		
CONCEPTO	2024	2023
Subsidios y Subvenciones	\$ 0.00	\$ 813,758.18
Ayudas Sociales	736,200.00	1,461,980.00
SUMAS	\$ 736,200.00	\$ 2,275,738.18

Otros Gastos y Pérdidas Extraordinarias

Dentro de este rubro se explican aquellas que en lo individual representan el 15 % o más, de la totalidad de las mismas, al 30 de junio de 2024, no presenta saldos.

OTROS GASTOS Y PÉRDIDAS EXTRAORDINARIAS		
(Cifras en Pesos)		
CONCEPTO	2024	2023
Estimaciones, Depreciaciones, Deterioros, Obsolescencia y Amortizaciones	\$ 0.00	\$ 411,191.37
SUMAS	\$ 0.00	\$ 411,191.37
TOTAL DE GASTOS Y OTRAS PÉRDIDAS	\$ 30,376,431.13	\$ 135,805,770.34

NOTAS AL ESTADO DE SITUACIÓN FINANCIERA

El Estado de Situación Financiera muestra la posición financiera de la **Secretaría de Protección Civil**, valuados y elaborados de acuerdo con los Postulados Básicos de Contabilidad Gubernamental, Normas y Metodología para la Emisión de Información Financiera y Estructura de los Estados Financieros del Ente Público y Característica de sus Notas, emitidos por el Consejo Nacional de Armonización Contable (CONAC), el cual refleja los bienes y derechos que se clasifican en rubros de acuerdo a su disponibilidad de liquidez al igual que sus obligaciones o compromisos, agrupándolas con relación a su exigibilidad.

ACTIVO

El activo se compone de los fondos, valores, derechos y bienes cuantificados en términos monetarios, los cuales dispone la **Secretaría de Protección Civil**, para la operatividad y la prestación de servicios públicos, éste se integra como sigue:

Circulante
Efectivo y Equivalentes

El rubro de efectivo y equivalentes al 30 de junio de 2024, asciende a \$ 23,838,469.77, el cual representa el 100 % del total de activo circulante, se integra por la disponibilidad financiera para cubrir los compromisos de pagos a los diferentes proveedores, así como, pagos de impuestos y otras contribuciones; así también, para cubrir gastos menores y emergentes, mismos que se encuentran pendientes de ser reintegrados.

EFFECTIVO Y EQUIVALENTES		
<i>(Cifras en Pesos)</i>		
CONCEPTO	2024	2023
Bancos/Dependencias y Otros	\$ 14,968,954.73	\$ 7,972,026.84
Fondos con Afectación Específica	8,869,515.04	1,544,184.18
SUMAS	\$ 23,838,469.77	\$ 9,516,211.02

FONDOS CON AFECTACIÓN ESPECÍFICA	2024	2023
Ingresos Estatales	\$5,555,555.56	\$ 153,430.81
Fondo General de Participaciones	2,855,481.70	1,357,912.25
Fondo de Compensación a Entidades Pobres	411,209.71	360.00
Impuesto Sobre Nóminas	47,268.07	32,478.12
SUMAS	\$ 8,869,515.04	\$ 1,544,181.18

No Circulante

Bienes Muebles

Este rubro representa los bienes muebles que son propiedad de la **Secretaría de Protección Civil**, como son: Mobiliario y Equipo de Administración, Mobiliario y Equipo Educacional y Recreativo, Equipo e Instrumental Médico y de Laboratorio, Vehículos y Equipo de Transporte, , Maquinaria, Otros Equipos y Herramientas, y Activos Biológicos, que aún se encuentran en buenas condiciones y que son básicos para la operatividad y el desarrollo de las funciones de las diferentes áreas del mismo; los cuales fueron adquiridos con recursos presupuestales en el periodo que se informa, así como, en ejercicios anteriores. También, se incluyen los bienes obtenidos mediante transferencias de otros entes públicos.

Al 30 de junio de 2024, este rubro asciende a \$ 187,954,423.45 y representa el 95.4 % del activo no circulante.

BIENES MUEBLES		
(Cifras en Pesos)		
CONCEPTO	2024	2023
Mobiliario y Equipo de Administración	\$ 3,375,078.61	\$ 3,375,078.61
Mobiliario y Equipo Educacional y Recreativo	139,274.05	139,274.05
Equipo e Instrumental Médico y de Laboratorio	604,256.00	604,256.00
Vehículos y Equipo de Transporte	182,778,474.76	133,054,943.26
Maquinaria, Otros Equipos y Herramientas	1,057,340.03	1,057,340.03
SUMAS	\$ 187,954,423.45	\$ 138,230,891.95

Depreciación, Deterioro y Amortización Acumulada de Bienes

Este rubro representa la depreciación y amortización aplicada a los bienes tangibles e intangibles que son propiedad de la **Secretaría de Protección Civil**, utilizando el procedimiento establecido por el Consejo Nacional de Armonización Contable (CONAC), aplicados en el ejercicio 2024.

Al periodo que se informa, este rubro presenta una cifra negativa de \$ 154,653.84, el cual refleja una disminución del 0.1 % del activo no circulante.

DEPRECIACIÓN, DETERIORO Y AMORTIZACIÓN ACUMULADA DE BIENES

(Cifras en Pesos)

CONCEPTO	2024	2023
Depreciación Acumulada de Bienes Muebles	\$ (154,653.84)	\$ (154,653.84)
SUMAS	\$ (154,653.84)	\$ (154,653.84)

DEPRECIACIÓN ACUMULADA DE BIENES MUEBLES	MONTO DEL BIEN	DEPRECIACIÓN DEL EJERCICIO	DEPRECIACIÓN ACUMULADA	TASA APLICADA
Mobiliario y Equipo de Administración	\$ 3,375,078.61	0	0	20 y 33.3 %
Mobiliario y Equipo Educativo y Recreativo	139,274.05	0	0	20 y 33.3 %
Equipo e Instrumental Médico y de Laboratorio	604,256.00	0	0	%
Vehículos y Equipo de Transporte	182,778,474.76	0	0	20 %
Maquinaria, Otros Equipos y Herramientas	1,057,340.03	0	(154,653.84)	10 %
SUMAS	\$187,954,423.45	\$0	\$ (154,653.84)	

Activos Diferidos

Al 30 de junio de 2024, este rubro refleja un monto de \$ 9,195,886.67 el cual representa el 4.7 % del total del activo no circulante, se encuentra integrado por los recursos otorgados para la formulación y evaluación de proyectos, así como, por operaciones que están en proceso de regularización presupuestal y contable del periodo que se informa, así como, de ejercicios anteriores; actualmente se están llevando a cabo las gestiones necesarias ante la Secretaría de Hacienda para su regularización.

ACTIVOS DIFERIDOS

(Cifras en Pesos)

CONCEPTO	NATURALEZA	2024	2023
Otros Activos Diferidos	Deudora	\$ 9,195,886.67	\$ 1,283,237.37
SUMAS		\$ 9,195,886.67	\$ 1,283,237.37

OTROS ACTIVOS DIFERIDOS	NATURALEZA	2024	2023
Fondo de compensación	Deudora	\$ 391,823.59	\$ 171,237.37
Publicaciones Oficiales	Deudora	2,561,000.00	0.00
Fondo General de Participaciones	Deudora	6,243,063.08	1,112,000.00
SUMAS		\$ 9,195,886.67	\$ 1,283,237.37

PASIVO

Es el conjunto de cuentas que permite el registro de las obligaciones contraídas por la **Secretaría de Protección Civil**, para el desarrollo de sus funciones y la prestación de los servicios públicos. Al 30 de junio de 2024, los estados financieros reflejan principalmente pasivo circulante o corto plazo, es decir, aquellas obligaciones en que la exigibilidad de pago es menor a un año, así también, pasivo no circulante o largo plazo que representa las obligaciones con vencimiento posterior a un año.

Circulante

Cuentas por Pagar a Corto Plazo

Al 30 de junio de 2024, este rubro asciende a \$ 4,950,615.02, el cual representa el 100 % del total del pasivo circulante, se integra principalmente por las prestaciones salariales como son: Sueldos y Salarios, Prima quincenal, vacacional y dominical, previsión social múltiple, estímulos al personal operativo, 2% del Impuesto Sobre Nóminas incentivos al personal, devengado no pagado del periodo que se informa, y de ejercicios anteriores, así como, así como por la prestación de servicios, las cuales se encuentran pendiente de pago.

También, se encuentran registrados los rendimientos bancarios, mismas que se encuentran pendientes de regularizar, para ello se está llevando a cabo las gestiones correspondientes ante la Secretaría de Hacienda para dicha regularización.

CUENTAS POR PAGAR A CORTO PLAZO			
(Cifras en Pesos)			
CONCEPTO	VENCIMIENTO (DÍAS)	2024	2023
Servicios Personales por Pagar a Corto Plazo	≤ 365	\$ 4,483,497.58	\$ 612,053.25
Proveedores por Pagar a Corto Plazo	≤ 365	463,770.17	4,114,066.61
Otras Cuentas por Pagar a Corto Plazo	≤ 365	3,347.27	3,077.53
SUMAS		\$ 4,950,615.02	\$ 4,729,197.39

NOTAS AL ESTADO DE VARIACIÓN EN LA HACIENDA PÚBLICA

La Hacienda Pública representa el importe de los bienes y derechos que son propiedad de **Secretaría de Protección Civil**, dicho importe es modificado principalmente por el resultado positivo obtenido al 30 de junio de 2024, el cual asciende a \$ 26,785,014.57.

El Estado de Variación en la Hacienda Pública muestra las modificaciones o cambios realizados en la Hacienda Pública, dichas variaciones representan las adquisiciones de bienes muebles e inmuebles consideradas como inversión, así como, la disponibilidad para la continuidad de obras en proceso, de la misma manera, es afectado por el resultado derivado del registro de operaciones de ejercicios anteriores por reintegros, depuración contable,

devoluciones, transferencias de saldos de programas y de fideicomisos no recuperables, regularización de saldos, donaciones, y por la aplicación de los ADEFAS; a la fecha que se informa, la Hacienda Pública refleja un saldo de \$ 215,883,511.03.

Así también, es modificado por el aumento o disminución al patrimonio, derivado del registro de movimientos realizados durante el periodo que se informa. A la fecha que se informa la modificación neta positiva al patrimonio es de \$ 71,737,021.92.

HACIENDA PÚBLICA/PATRIMONIO		
(Cifras en Pesos)		
CONCEPTO	2024	2023
Patrimonio Generado	\$ 215,883,511.03	\$ 144,146,489.11
SUMAS	\$ 215,883,511.03	\$ 144,146,489.11

Patrimonio Generado

Resultados del Ejercicio (Ahorro/Desahorro)

El resultado positivo obtenido al periodo que se informa asciende a \$ 26,785,014.57 y representa las adquisiciones de bienes muebles e inmuebles consideradas como inversión, así como, la disponibilidad financiera para cubrir gastos de operación y/o inversión.

PATRIMONIO GENERADO	PROCEDENCIA	2024	2023
Resultados del Ejercicio (Ahorro/Desahorro)	Ingresos y Otros Beneficios menos Gastos y Otras Pérdidas	\$ 26,785,014.57	\$ 9,107,992.29
SUMAS		\$ 26,785,014.57	\$ 9,107,992.29

Resultados de Ejercicios Anteriores

Este rubro se integra principalmente por saldos de años anteriores, así como, por el traspaso del resultado del ejercicio anterior, efectuado al inicio del presente ejercicio; así como, reintegros de años anteriores de servicios personales y economías de proyecto de inversión.

PATRIMONIO GENERADO	PROCEDENCIA	2024	2023
Resultados de Ejercicios Anteriores	Traspaso de Saldos, Reintegros. Contable.	\$ 139,374,964.96	\$ 135,038,496.82
SUMAS		\$ 139,374,964.96	\$ 135,038,496.82

NOTAS AL ESTADO DE FLUJOS DE EFECTIVO

El Estado de Flujos de Efectivo, muestra los flujos de efectivo de la **Secretaría de Protección Civil**, conformado por los elementos básicos: origen y aplicación de los recursos.

Flujo de Efectivo de las Actividades de Operación

Durante el periodo que se informa, los orígenes de actividades de operación cobrados fueron por la cantidad de \$ 57,161,445.70. Las aplicaciones de actividades de operación pagadas por el periodo comprendido del 1 de enero al 30 de junio de 2024, asciende a \$ 30,376,431.13, el cual refleja un flujo neto positivo por actividades de operación por un importe de \$ 26,785,014.57.

Flujo de Efectivo de las Actividades de Inversión

Durante el periodo que se informa, los orígenes de actividades de inversión cobrados fueron por la cantidad de \$ 54,059,999.64. Las aplicaciones de actividades de inversión pagadas por el periodo comprendido del 1 de enero al 30 de junio de 2024, asciende a \$ 66,744,173.09, el cual refleja un flujo neto a la baja por actividades de inversión por un importe de \$ 12,684,173.45.

Flujo de Efectivo de las Actividades de Financiamiento

Durante el periodo que se informa, los orígenes de actividades de financiamiento cobrados fueron por la cantidad de \$ 3,871,714.07. Las aplicaciones de actividades de financiamiento pagadas por el periodo comprendido del 1 de enero al 30 de junio de 2024, asciende a \$ 3,650,296.44, el cual refleja un flujo neto positivo por actividades de financiamiento por un importe de \$ 221,417.63.

Incremento/Disminución Neta en el Efectivo y Equivalentes al Efectivo

El incremento neto en el efectivo y equivalentes al 30 de junio de 2024 tiene un saldo de \$ 14,322,258.75.

Efectivo y Equivalentes al Efectivo al Final del Ejercicio

Las cifras del efectivo y equivalentes al efectivo, al final del ejercicio que figuran en la última parte del Estado de Flujos de Efectivo, es el siguiente:

EFFECTIVO Y EQUIVALENTES AL EFECTIVO AL FINAL DEL EJERCICIO		
(Cifras en Pesos)		
CONCEPTO	2024	2023
Efectivo y Equivalentes al Efectivo al Final del Ejercicio	\$ 23,838,469.77	\$ 9,516,211.02

Efectivo y Equivalentes

El análisis de los saldos inicial y final del efectivo y equivalentes al efectivo, al final del ejercicio del estado de flujos de efectivo, respecto a la composición del rubro de efectivo y equivalentes es como sigue:

EFFECTIVO Y EQUIVALENTES		
(Cifras en Pesos)		
CONCEPTO	2024	2023
Bancos/Dependencias y Otros	\$ 14,968,954.73	\$ 7,972,026.84
Fondos con Afectación Específica	8,869,515.04	1,544,184.18
TOTAL	\$ 23,838,469.77	\$ 9,516,211.02

Adquisiciones de las Actividades de Inversión efectivamente pagadas

Al 30 de junio de 2024, se realizaron adquisiciones de las Actividades de Inversión efectivamente pagadas, respecto del apartado de aplicación, considerando el aumento de vehículos y equipos de transporte derivado del procedimiento efectuado en la asignación de nuevos valores a bienes depreciados mismas que a continuación se describen:

ADQUISICIONES DE ACTIVIDADES DE INVERSIÓN EFECTIVAMENTE PAGADAS		
(Cifras en Pesos)		
CONCEPTO	2024	2023
Bienes Inmuebles, Infraestructura y Construcciones en Proceso	\$ 0.00	\$ 0.00
Bienes Muebles	49,723,531.50	4,067,999.24
Vehículos y Equipo de Transporte	49,723,531.50	4,067,999.24
Otras Inversiones	17,020,641.59	34,102,617.41
TOTAL	\$ 66,744,173.09	\$ 38,170,616.65

Conciliación de Flujos de Efectivo Netos

A continuación, se presenta la Conciliación de los Flujos de Efectivo Netos de las Actividades de Operación y saldos de Resultados del Ejercicio (Ahorro/Desahorro):

CONCILIACIÓN DE FLUJOS DE EFECTIVO NETOS		
(Cifras en Pesos)		
CONCEPTO	2024	2023
Resultados del Ejercicio Ahorro/Desahorro	\$26,785,014.57	\$ 9,107,992.29
Movimientos de partidas (o rubros) que no afectan al efectivo	0	0
Disminución de Inventarios	0	0
Flujos de Efectivo Netos de las Actividades de Operación	\$26,785,014.57	\$ 9,107,992.29

CONCILIACIÓN ENTRE LOS INGRESOS PRESUPUESTARIOS Y CONTABLES, ASÍ COMO ENTRE LOS EGRESOS PRESUPUESTARIOS Y LOS GASTOS CONTABLES

De conformidad a lo dispuesto por el “Acuerdo por el que se emite el formato de conciliación entre los ingresos presupuestarios y contables, así como entre los egresos presupuestarios y los gastos contables” y sus modificaciones, dictado por el Consejo Nacional de Armonización Contable, a continuación, se presenta la conciliación contable-presupuestaria, correspondiente del 1 de enero al 30 de junio de 2024:

SECRETARÍA DE PROTECCIÓN CIVIL	
CONCILIACIÓN ENTRE LOS INGRESOS PRESUPUESTARIOS Y CONTABLES	
DEL 1 DE ENERO AL 30 DE JUNIO DE 2024	
(Cifras en Pesos)	
CONCEPTO	2024
1. Total de Ingresos Presupuestarios	\$ 57,161,445.70
2. Más Ingresos Contables No Presupuestarios	0
2.1 Ingresos Financieros	0
2.2 Incremento por Variación de Inventarios	0
2.3 Disminución del Exceso de Estimaciones por Pérdida o Deterioro u Obsolescencia	0
2.4 Disminución del Exceso de Provisiones	0
2.5 Otros Ingresos y Beneficios Varios	0
2.6 Otros Ingresos Contables No Presupuestarios	0
3. Menos Ingresos Presupuestarios No Contables	0
3.1 Aprovechamientos Patrimoniales	0
3.2 Ingresos Derivados de Financiamientos	0
3.3 Otros Ingresos Presupuestarios No Contables	0
4. Total de Ingresos Contables	\$ 57,161,445.70

SECRETARÍA DE PROTECCIÓN CIVIL
CONCILIACIÓN ENTRE LOS EGRESOS PRESUPUESTARIOS Y LOS GASTOS CONTABLES
DEL 1 DE ENERO AL 30 DE JUNIO DE 2024
(Cifras en Pesos)

CONCEPTO	2024
1. Total de Egresos Presupuestarios	\$ 30,376,431.13
2. Menos Egresos Presupuestarios No Contables	0
2.1 Materias Primas y Materiales de Producción y Comercialización	0
2.2 Materiales y Suministros	0
2.3 Mobiliario y Equipo de Administración	0
2.4 Mobiliario y Equipo Educativo y Recreativo	0
2.5 Equipo e Instrumental Médico y de Laboratorio	0
2.6 Vehículos y Equipo de Transporte	0
2.7 Equipo de Defensa y Seguridad	0
2.8 Maquinaria, Otros Equipos y Herramientas	0
2.9 Activos Biológicos	0
2.10 Bienes Inmuebles	0
2.11 Activos Intangibles	0
2.12 Obra Pública en Bienes de Dominio Público	0
2.13 Obra Pública en Bienes Propios	0
2.14 Acciones y Participaciones de Capital	0
2.15 Compra de Títulos y Valores	0
2.16 Concesión de Préstamos	0
2.17 Inversiones en Fideicomisos, Mandatos y Otros Análogos	0
2.18 Provisiones para Contingencias y Otras Erogaciones Especiales	0
2.19 Amortización de la Deuda Pública	0
2.20 Adeudos de Ejercicios Fiscales Anteriores (ADEFAS)	0
2.21 Otros Egresos Presupuestarios No Contables	0
3. Más Gastos Contables No Presupuestarios	0
3.1 Estimaciones, Depreciaciones, Deterioros, Obsolescencia y Amortizaciones	0
3.2 Provisiones	0
3.3 Disminución de Inventarios	0
3.4 Otros Gastos	0
3.5 Inversión Pública no Capitalizable	0
3.6 Materiales y Suministros (consumos)	0
3.7 Otros Gastos Contables No Presupuestarios	0
4. Total de Gastos Contables	\$ 30,376,431.13

NOTAS DE MEMORIA (CUENTAS DE ORDEN)

Las Notas de Memoria contienen información sobre las cuentas de orden tanto contables como presupuestarias que se utilizan para registrar los movimientos de valores que no afecten o modifiquen el Estado de Situación Financiera de la **Secretaría de Protección Civil**, sin embargo, su incorporación en libros es necesaria con fines de recordatorio, de control y en general sobre los aspectos administrativos, o bien, para consignar sus derechos o responsabilidades contingentes que puedan, o no, presentarse en el futuro.

Al 30 de junio de 2024, las cuentas que se manejan para efectos de estas Notas son las siguientes:

Cuentas de Orden Contables**Cuentas de Orden Presupuestario*****Cuentas de Ingresos***

(No Aplica)

Cuentas de Egresos

Los saldos de los rubros de las cuentas de orden presupuestarias de egresos de la **Secretaría de Protección Civil**, registrados del 1 de enero al 30 de junio de 2024, son las siguientes:

CUENTAS DE ORDEN PRESUPUESTARIAS DE EGRESOS

(Cifras en Pesos)

CONCEPTO	2024
Presupuesto de Egresos Aprobado	103,077,260.72
Presupuesto de Egresos por Ejercer	116,953,786.40
Modificaciones al Presupuesto de Egresos Aprobado	44,988,532.73
Presupuesto de Egresos Comprometido	32,303,381.05
Presupuesto de Egresos Devengado	30,641,436.13
Presupuesto de Egresos Ejercido	25,556,967.94
Presupuesto de Egresos Pagado	25,441,062.36

Fecha:

RUBRO DE INGRESOS	INGRESO					DIFERENCIA
	ESTIMADO	AMPLIACIONES Y REDUCCIONES	MODIFICADO	DEVENGADO	RECAUDADO	(RECAUDADO - ESTIMADO)
Impuestos	0.00	0.00	0.00	0.00	0.00	0.00
Cuotas y Aportaciones de Seguridad Social	0.00	0.00	0.00	0.00	0.00	0.00
Contribuciones de Mejoras	0.00	0.00	0.00	0.00	0.00	0.00
Derechos	0.00	0.00	0.00	0.00	0.00	0.00
Productos	0.00	0.00	0.00	0.00	0.00	0.00
Aprovechamientos	0.00	0.00	0.00	0.00	0.00	0.00
Ingresos por Venta de Bienes, Prestación de Servicios y Otros	0.00	0.00	0.00	0.00	0.00	0.00
Ingresos						
Participaciones, Aportaciones, Convenios, Incentivos	0.00	0.00	0.00	0.00	0.00	0.00
Derivados de la Colaboración Fiscal y Fondos Distintos de Aportaciones	0.00	0.00	0.00	0.00	0.00	0.00
Transferencias, Asignaciones, Subsidios y Subvenciones, y Pensiones y Jubilaciones	0.00	0.00	0.00	0.00	0.00	0.00
Ingresos Derivados de Financiamientos	0.00	0.00	0.00	0.00	0.00	0.00
Total	0.00	0.00	0.00	0.00	0.00	
Ingresos Excedentes						0.00

RUBRO DE INGRESOS	INGRESO					DIFERENCIA
	ESTIMADO	AMPLIACIONES Y REDUCCIONES	MODIFICADO	DEVENGADO	RECAUDADO	(RECAUDADO - ESTIMADO)
Ingresos del Poder Ejecutivo Federal o Estatal y de los Municipios	0.00	0.00	0.00	0.00	0.00	0.00
Impuestos	0.00	0.00	0.00	0.00	0.00	0.00
Cuotas y Aportaciones de Seguridad Social	0.00	0.00	0.00	0.00	0.00	0.00
Contribuciones de Mejoras	0.00	0.00	0.00	0.00	0.00	0.00
Derechos	0.00	0.00	0.00	0.00	0.00	0.00
Productos	0.00	0.00	0.00	0.00	0.00	0.00
Aprovechamientos	0.00	0.00	0.00	0.00	0.00	0.00
Participaciones, Aportaciones, Convenios, Incentivos	0.00	0.00	0.00	0.00	0.00	0.00
Derivados de la Colaboración Fiscal y Fondos Distintos de Aportaciones	0.00	0.00	0.00	0.00	0.00	0.00
Transferencias, Asignaciones, Subsidios y Subvenciones, y Pensiones y Jubilaciones	0.00	0.00	0.00	0.00	0.00	0.00
Ingresos de los Entes públicos de los Poderes Legislativo y Judicial, de los Órganos Autónomos y del Sector Paraestatal o Paramunicipal, así como de las Empresas Productivas del Estado	0.00	0.00	0.00	0.00	0.00	0.00
Cuotas y Aportaciones de Seguridad Social	0.00	0.00	0.00	0.00	0.00	0.00
Productos	0.00	0.00	0.00	0.00	0.00	0.00
Ingresos por Venta de Bienes, Prestación de Servicios y Otros Ingresos	0.00	0.00	0.00	0.00	0.00	0.00
Transferencias, Asignaciones, Subsidios y Subvenciones, y Pensiones y Jubilaciones	0.00	0.00	0.00	0.00	0.00	0.00
Ingresos Derivados de Financiamiento	0.00	0.00	0.00	0.00	0.00	0.00
Ingresos Derivados de Financiamientos	0.00	0.00	0.00	0.00	0.00	0.00
Total	0.00	0.00	0.00	0.00	0.00	
Ingresos Excedentes						0.00

NO APLICA

ESTADO ANALÍTICO DEL EJERCICIO DEL PRESUPUESTO DE EGRESOS CLASIFICACIÓN POR OBJETO DEL GASTO
(CAPITULOS Y CONCEPTOS)
DEL 1 DE ENERO AL 30 DE JUNIO DE 2024

(Pesos)

RPA-1

CAPG	CG	DESCRIPCIÓN	PRESUPUESTO DE EGRESOS					SUBEJERCICIO
			APROBADO	AMPLIACIONES - REDUCCIONES	MODIFICADO	DEVENGADO	PAGADO	
1000		Servicios Personales.	28,464,742.25	804,245.66	29,268,987.91	10,923,973.70	6,595,710.50	18,345,014.21
	1100	Remuneraciones al Personal de Carácter Permanente.	8,941,772.52	610,312.20	9,552,084.72	5,341,849.83	3,533,464.95	4,210,234.89
	1300	Remuneraciones Adicionales y Especiales.	15,582,021.82	86,143.60	15,668,165.42	4,596,198.55	2,463,318.79	11,071,966.87
	1400	Seguridad Social.	1,647,584.36	107,789.86	1,755,374.22	474,904.30	374,863.24	1,280,469.92
	1500	Otras Prestaciones Sociales y Económicas.	1,587,900.00	0.00	1,587,900.00	370,312.50	102,700.00	1,217,587.50
	1700	Pago de Estímulos a Servidores Públicos.	705,463.55	0.00	705,463.55	140,708.52	121,363.52	564,755.03
2000		Materiales y Suministros	9,271,956.19	9,608,416.82	18,880,373.01	4,666,208.22	4,666,208.22	14,214,164.79
	2100	Materiales de Administración, Emisión de Documentos y Artículos Oficiales.	462,282.41	248,994.30	711,276.71	284,575.88	284,575.88	426,700.83
	2200	Alimentos y Utensilios.	184,800.00	7,933.46	192,733.46	56,533.46	56,533.46	136,200.00
	2300	Materias Primas y Materiales de Producción y Comercialización	0.00	4,640.00	4,640.00	4,640.00	4,640.00	0.00
	2400	Materiales y Artículos de Construcción y de Reparación.	226,751.56	112,986.56	339,738.12	112,986.56	112,986.56	226,751.56
	2500	Productos Químicos, Farmacéuticos y de Laboratorio.	0.00	29,671.46	29,671.46	29,671.46	29,671.46	0.00
	2600	Combustibles, Lubricantes y Aditivos.	8,075,716.48	236,311.01	8,312,027.49	2,981,516.69	2,981,516.69	5,330,510.80
	2700	Vestuario, Blancos, Prendas de Protección y Artículos Deportivos.	300,000.00	0.00	300,000.00	0.00	0.00	300,000.00
	2900	Herramientas, Refacciones y Accesorios Menores.	22,405.74	8,967,880.03	8,990,285.77	1,196,284.17	1,196,284.17	7,794,001.60
3000		Servicios Generales.	24,749,582.28	74,430,650.25	99,180,232.53	14,050,049.21	13,442,943.64	85,130,183.32
	3100	Servicios Básicos.	1,829,210.44	-388,684.19	1,440,526.25	405,569.09	368,046.62	1,034,957.16
	3200	Servicios de Arrendamiento.	78,000.00	5,809.43	83,809.43	20,309.43	20,309.43	63,500.00
	3300	Servicios Profesionales, Científicos, Técnicos y Otros Servicios.	2,650,092.56	2,997,738.85	5,647,831.41	1,890,733.84	1,607,776.99	3,757,097.57
	3400	Servicios Financieros, Bancarios y Comerciales.	3,936,099.73	25,064,449.63	29,000,549.36	4,926,872.93	4,926,872.93	24,073,676.43
	3500	Servicios de Instalación, Reparación, Mantenimiento y Conservación.	4,232,655.75	14,220,088.11	18,452,743.86	563,265.94	532,960.30	17,889,477.92
	3600	Servicios de Comunicación Social y Publicidad.	10,000,000.00	-10,000,000.00	0.00	0.00	0.00	0.00
	3700	Servicios de Traslado y Viáticos.	1,455,000.00	389,326.09	1,844,326.09	428,992.07	427,375.78	1,415,334.02
	3800	Servicios Oficiales.	0.00	41,549,024.67	41,549,024.67	5,121,759.29	5,085,779.18	36,427,265.38
	3900	Otros Servicios Generales.	568,523.80	592,897.66	1,161,421.46	692,546.62	473,822.41	468,874.84



GOBIERNO DEL ESTADO DE CHIAPAS
RAMO O DEPENDENCIA: Secretaría de Protección Civil

ESTADO ANALÍTICO DEL EJERCICIO DEL PRESUPUESTO DE EGRESOS CLASIFICACIÓN POR OBJETO DEL GASTO
(CAPITULOS Y CONCEPTOS)
DEL 1 DE ENERO AL 30 DE JUNIO DE 2024

(Pesos)

RPA-1

CAPG	CG	DESCRIPCIÓN	PRESUPUESTO DE EGRESOS					SUB EJERCICIO
			APROBADO	AMPLIACIONES - REDUCCIONES	MODIFICADO	DEVENGADO	PAGADO	
4000		Transferencias, Asignaciones, Subsidios y Otras Ayudas.	0.00	736,200.00	736,200.00	736,200.00	736,200.00	0.00
	4400	Ayudas Sociales.	0.00	736,200.00	736,200.00	736,200.00	736,200.00	0.00
7000		Inversiones Financieras y Otras Provisiones.	40,590,980.00	-40,590,980.00	0.00	0.00	0.00	0.00
	7900	Provisiones para Contingencias y Otras Erogaciones Especiales.	40,590,980.00	-40,590,980.00	0.00	0.00	0.00	0.00
TOTAL DEL GASTO:			103,077,260.72	44,988,532.73	148,065,793.45	30,376,431.13	25,441,062.36	117,689,362.32



GOBIERNO DEL ESTADO DE CHIAPAS
RAMO O DEPENDENCIA: Secretaría de Protección Civil

ESTADO ANALÍTICO DEL EJERCICIO DEL PRESUPUESTO DE EGRESOS CLASIFICACIÓN ECONÓMICA POR TIPO
DE GASTO
DEL 1 DE ENERO AL 30 DE JUNIO DE 2024

(Pesos)

RPA-2

CONCEPTO	PRESUPUESTO DE EGRESOS					SUBEJERCICIO
	APROBADO	AMPLIACIONES - REDUCCIONES	MODIFICADO	DEVENGADO	PAGADO	
GASTO CORRIENTE	103,077,260.72	44,988,532.73	148,065,793.45	30,376,431.13	25,441,062.36	117,689,362.32
GASTO DE CAPITAL	0.00	0.00	0.00	0.00	0.00	0.00
AMORTIZACIÓN DE LA DEUDA Y DISMINUCIÓN DE PASIVOS	0.00	0.00	0.00	0.00	0.00	0.00
PENSIONES Y JUBILACIONES	0.00	0.00	0.00	0.00	0.00	0.00
PARTICIPACIONES	0.00	0.00	0.00	0.00	0.00	0.00
TOTAL DEL GASTO:	103,077,260.72	44,988,532.73	148,065,793.45	30,376,431.13	25,441,062.36	117,689,362.32



GOBIERNO CONSTITUCIONAL DEL ESTADO DE CHIAPAS
RAMO O DEPENDENCIA: Secretaría de Protección Civil
ESTADO ANALÍTICO DEL EJERCICIO DEL PRESUPUESTO DE EGRESOS EN CLASIFICACIÓN
ADMINISTRATIVA/ORGANISMO
DEL 1 DE ENERO AL 30 DE JUNIO DE 2024

(Pesos)

RPA-3

CONCEPTO	PRESUPUESTO DE EGRESOS					SUBEJERCICIO
	APROBADO	AMPLIACIONES - REDUCCIONES	MODIFICADO	DEVENGADO	PAGADO	
TOTAL	103,077,260.72	44,988,532.73	148,065,793.45	30,376,431.13	25,441,062.36	117,689,362.32
PODER EJECUTIVO	103,077,260.72	44,988,532.73	148,065,793.45	30,376,431.13	25,441,062.36	117,689,362.32
Secretaría de Protección Civil	103,077,260.72	44,988,532.73	148,065,793.45	30,376,431.13	25,441,062.36	117,689,362.32



GOBIERNO CONSTITUCIONAL DEL ESTADO DE CHIAPAS
RAMO O DEPENDENCIA: Secretaría de Protección Civil
ESTADO ANALÍTICO DEL EJERCICIO DEL PRESUPUESTO DE EGRESOS EN CLASIFICACIÓN
ADMINISTRATIVA/ENTIDADES
DEL 1 DE ENERO AL 30 DE JUNIO DE 2024
(Pesos)

RPA-5

CONCEPTO	PRESUPUESTO DE EGRESOS					SUBEJERCICIO
	APROBADO	AMPLIACIONES - REDUCCIONES	MODIFICADO	DEVENGADO	PAGADO	
ENTIDADES PARAESTATALES Y FIDEICOMISOS NO EMPRESARIALES Y NO FINANCIEROS	NO APLICA					
INSTITUCIONES PÚBLICAS DE SEGURIDAD SOCIAL	NO APLICA					



GOBIERNO DEL ESTADO DE CHIAPAS
RAMO O DEPENDENCIA: Secretaría de Protección Civil

ESTADO ANALÍTICO DEL EJERCICIO DEL PRESUPUESTO DE EGRESOS CLASIFICACIÓN FUNCIONAL (FINALIDAD Y FUNCIÓN)
DEL 1 DE ENERO AL 30 DE junio DE 2024

(Pesos)

RPA-6

FI	FU	CONCEPTO	EGRESOS					SUB EJERCICIO
			APROBADO	AMPLIACIONES - REDUCCIONES	MODIFICADO	DEVENGADO	PAGADO	
1		Gobierno	103,077,260.72	44,988,532.73	148,065,793.45	30,376,431.13	25,441,062.36	117,689,362.32
	1.7	Asuntos de Orden Público y de Seguridad Interior	103,077,260.72	44,988,532.73	148,065,793.45	30,376,431.13	25,441,062.36	117,689,362.32
TOTAL DEL GASTO:			103,077,260.72	44,988,532.73	148,065,793.45	30,376,431.13	25,441,062.36	117,689,362.32

**SISTEMA CONTABLE 2024
ENDEUDAMIENTO NETO
DEL 1o. DE ENERO AL 30 DE JUNIO DE 2024**

Fecha:

IDENTIFICACIÓN DE CRÉDITO O INSTRUMENTO	CONTRATACIÓN/ COLOCACIÓN	AMORTIZACIÓN	ENDEUDAMIENTO NETO
CRÉDITOS BANCARIOS			

TOTAL CRÉDITOS BANCARIOS

OTROS INSTRUMENTOS DE DEUDA

NO APLICA

TOTAL OTROS INSTRUMENTOS DE DEUDA

TOTAL

SISTEMA CONTABLE 2024
INTERESES DE LA DEUDA
DEL 1o. DE ENERO AL 30 DE JUNIO DE 2024

Fecha:

IDENTIFICACIÓN DE CRÉDITO O INSTRUMENTO	DEVENGADO	PAGADO
CRÉDITOS BANCARIOS		

TOTAL DE INTERESES DE CRÉDITOS BANCARIOS

OTROS INSTRUMENTOS DE DEUDA

TOTAL DE INTERESES DE OTROS INSTRUMENTOS DE DEUDA

TOTAL

NO APLICA



GOBIERNO DEL ESTADO DE CHIAPAS
RAMO O DEPENDENCIA: Secretaría de Protección Civil
GASTO POR CATEGORÍA PROGRAMÁTICA
DEL 1 DE ENERO AL 30 DE JUNIO DE 2024
(Pesos)

RPA-7

CONCEPTO	PRESUPUESTO DE EGRESOS					SUBEJERCICIO
	APROBADO	AMPLIACIONES - REDUCCIONES	MODIFICADO	DEVENGADO	PAGADO	
Programas	50,590,980.00	-9,132,798.12	41,458,181.88	5,047,545.00	5,047,545.00	36,410,636.88
Subsidios: Sector Social y Privado o Entidades Federativas y Municipios	0.00	0.00	0.00	0.00	0.00	0.00
Otros Subsidios	0.00	0.00	0.00	0.00	0.00	0.00
Sujetos a Reglas de Operación	0.00	0.00	0.00	0.00	0.00	0.00
Desempeño de las Funciones	50,590,980.00	-9,132,798.12	41,458,181.88	5,047,545.00	5,047,545.00	36,410,636.88
Específicos	50,590,980.00	-9,132,798.12	41,458,181.88	5,047,545.00	5,047,545.00	36,410,636.88
Funciones de las Fuerzas Armadas (Únicamente Gobierno Federal)	0.00	0.00	0.00	0.00	0.00	0.00
Planeación, seguimiento y evaluación de políticas públicas	0.00	0.00	0.00	0.00	0.00	0.00
Prestación de Servicios Públicos	0.00	0.00	0.00	0.00	0.00	0.00
Promoción y fomento	0.00	0.00	0.00	0.00	0.00	0.00
Provisión de Bienes Públicos	0.00	0.00	0.00	0.00	0.00	0.00
Proyectos de inversión	0.00	0.00	0.00	0.00	0.00	0.00
Regulación y supervisión	0.00	0.00	0.00	0.00	0.00	0.00
Administrativos y de Apoyo	0.00	0.00	0.00	0.00	0.00	0.00
Apoyo a la función pública y al mejoramiento de la gestión	0.00	0.00	0.00	0.00	0.00	0.00
Apoyo al proceso presupuestario y para mejorar la eficiencia institucional	0.00	0.00	0.00	0.00	0.00	0.00
Operaciones ajenas	0.00	0.00	0.00	0.00	0.00	0.00
Compromisos	0.00	0.00	0.00	0.00	0.00	0.00
Desastres Naturales	0.00	0.00	0.00	0.00	0.00	0.00
Obligaciones de cumplimiento de resolución jurisdiccional	0.00	0.00	0.00	0.00	0.00	0.00
Obligaciones	0.00	0.00	0.00	0.00	0.00	0.00
Aportaciones a fondos de estabilización	0.00	0.00	0.00	0.00	0.00	0.00
Aportaciones a fondos de inversión y reestructura de pensiones	0.00	0.00	0.00	0.00	0.00	0.00
Aportaciones a la seguridad social	0.00	0.00	0.00	0.00	0.00	0.00
Pensiones y jubilaciones	0.00	0.00	0.00	0.00	0.00	0.00
Programas de Gasto Federalizado (Gobierno Federal)	0.00	0.00	0.00	0.00	0.00	0.00
Gasto Federalizado	0.00	0.00	0.00	0.00	0.00	0.00
Participaciones a entidades federativas y municipios	52,486,280.72	54,121,330.85	106,607,611.57	25,328,886.13	20,393,517.36	81,278,725.44
Costo financiero, deuda o apoyos a deudores y ahorradores de la banca	0.00	0.00	0.00	0.00	0.00	0.00
Adeudos de ejercicios fiscales anteriores	0.00	0.00	0.00	0.00	0.00	0.00
TOTAL DEL GASTO:	103,077,260.72	44,988,532.73	148,065,793.45	30,376,431.13	25,441,062.36	117,689,362.32



GOBIERNO CONSTITUCIONAL DEL ESTADO DE CHIAPAS
SECRETARÍA DE PROTECCIÓN CIVIL

PROGRAMAS Y PROYECTOS DE INVERSIÓN
DEL 1 DE ENERO AL 30 DE JUNIO DE 2024

FF	RAMO	PF	PROYECTO ESTRATÉGICO	MUNICIPIO / COBERTURA	PRESUPUESTO DE EGRESOS				AVANCE % DEVENGADO/ MODIFICADO
					APROBADO	MODIFICADO	DEVENGADO	PAGADO	

NO APLICA

GOBIERNO CONSTITUCIONAL DEL ESTADO DE CHIAPAS
**SECRETARÍA DE HACIENDA
 PRESUPUESTO DE EGRESOS 2024**
**AVANCE DE CUMPLIMIENTO DE INDICADORES ESTRATÉGICOS
 ENERO - JUNIO**
Organismo Público: 2.1.1.1.1.205 Secretaría de Protección Civil

Misión				
Proteger la vida, el patrimonio y el medio ambiente ante los Riesgos de desastres, a través del Manejo Integral de estos con oportunidad y pertinencia, observando la aplicación de la ley, el respeto a los derechos humanos, la diversidad cultural y la equidad de género, impulsando el desarrollo sustentable.				

Visión				
Ser una institución que promueva y coordine el establecimiento de políticas públicas y acciones destinadas al manejo integral de riesgos de desastres con una alta participación ciudadana y de instancias de los diversos ordenes de gobierno, además de la colaboración científica y de universidades, haciendo uso de los recursos materiales, humanos y tecnológicos necesarios para actuar siempre de manera anticipada, eficiente y oportuna.				

COMPORTAMIENTO DEL EJERCICIO DEL GASTO					Aprobado (A)	Modificado (B)	Devengado (C)	% Devengado
Fin	F	SF	SSF	Descripción				
TOTALES					103,077,260.72	148,065,793.45	30,376,431.13	20.52
1				Gobierno	103,077,260.72	148,065,793.45	30,376,431.13	20.52
	7			Asuntos de Orden Público y de Seguridad Interior	103,077,260.72	148,065,793.45	30,376,431.13	20.52
		2		Protección Civil	103,077,260.72	148,065,793.45	30,376,431.13	20.52
			1	Protección Civil	103,077,260.72	148,065,793.45	30,376,431.13	20.52

Objetivos de Desarrollo Sostenible	
Clave	Descripción
05	Lograr la igualdad entre los géneros y empoderar a todas las mujeres y niñas.
11	Lograr que las ciudades y los asentamientos humanos sean inclusivos, seguros, resilientes y sostenibles.
13	Adoptar medidas urgentes para combatir el cambio climático y sus efectos.

Metas de los Objetivos de Desarrollo Sostenible		
ODS	No. Meta	Descripción
05	02	Lograr la igualdad entre los géneros y empoderar a todas las mujeres y niñas. Eliminar todas las formas de violencia contra todas las mujeres y las niñas en los ámbitos público y privado, incluidas la trata y la explotación sexual y otros tipos de explotación
11	05	Lograr que las ciudades y los asentamientos humanos sean inclusivos, seguros, resilientes y sostenibles. De aquí a 2030, reducir significativamente el número de muertes causadas por los desastres, incluidos los relacionados con el agua, y de personas afectadas por ellos, y reducir considerablemente las pérdidas económicas directas provocadas por los desastres en comparación con el producto interno bruto mundial, haciendo especial hincapié en la protección de los pobres y las personas en situaciones de vulnerabilidad
13	01	Adoptar medidas urgentes para combatir el cambio climático y sus efectos. Fortalecer la resiliencia y la capacidad de adaptación a los riesgos relacionados con el clima y los desastres naturales en todos los países

GOBIERNO CONSTITUCIONAL DEL ESTADO DE CHIAPAS
SECRETARÍA DE HACIENDA
PRESUPUESTO DE EGRESOS 2024

AVANCE DE CUMPLIMIENTO DE INDICADORES ESTRATÉGICOS
ENERO - JUNIO

Organismo Público: 2.1.1.1.1.205 Secretaría de Protección Civil

Objetivos del Plan Nacional		
Eje	Objetivo	Descripción
1	09	Justicia y Estado de Derecho. Construir un país más resiliente, sostenible y seguro.

Objetivos del Plan Estatal				
Eje	Tema	Pol. Púb.	Objetivo	Descripción
1	1	02	01	Gobierno Eficaz y Honesto. Política y gobierno. Resiliencia y gestión de riesgos. Fomentar la resiliencia ante los riesgos de desastres, para lograr un desarrollo sostenible.

Estrategias del Plan Estatal		
Clave Alineación PED	No. Est.	Descripción
110201	02 04 05	Fortalecer la reducción de los riesgos en las escuelas, con una visión en la gestión integral de riesgos y resiliencia, así como en las comunidades, municipios y en las instituciones gubernamentales. Fortalecer la prevención, mitigación, respuesta, recuperación y reconstrucción en casos de desastres con enfoque de resiliencia. Impulsar la gestión de riesgos con protocolos de perspectiva cultural y género.

Programa Sectorial		
Programa	Clave Alineación	Descripción
A	109110201	Política y Gobierno.

Objetivos Estratégicos		
No. Obj.	Clave Alineación	Descripción
1	109110201A	Consolidar el manejo integral de riesgos de desastres en Chiapas, con énfasis en la prevención.

GOBIERNO CONSTITUCIONAL DEL ESTADO DE CHIAPAS
SECRETARÍA DE HACIENDA
PRESUPUESTO DE EGRESOS 2024

AVANCE DE CUMPLIMIENTO DE INDICADORES ESTRATÉGICOS
ENERO - JUNIO

Organismo Público: 2.1.1.1.1.205 Secretaría de Protección Civil

Indicadores Estratégicos														
No. Obj	No. Ind	Tipo y Dimensión	Unidad de Medida	Nombre del Indicador	Descripción Cualitativa (Numerador / Denominador)	Año y Valor de Línea Base	Denominador (A)	Total Numerador	Programado (B)				Avances	
									Modificado (C)				Efic. del Ejer. D/C	Meta Indic. D/A
									Alcanzado (D)					
									Trimestres					
				I	II	III	IV							
1	1	Gestión Eficacia	Acción	Porcentaje de medidas preventivas en la gestión integral de riesgos.	Número de medidas preventivas realizadas. / Total de medidas preventivas programadas.	2024	28,500.00	28,500.00	7,125.00	7,125.00	7,125.00	7,125.00	50.55%	50.55%
						28,000.00		14,408.00	6,613.00	7,795.00	0.00	0.00		
Productos y Servicios							Clientes y Usuarios							
Refugios temporales en todo el Estado; comités de Protección Civil; material de difusión; capacitación de la población en temas de protección civil, diferentes cursos de especialización en el tema, así como licenciaturas, y posgrados, respuesta inmediata a cualquier fenómeno perturbador.							Sociedad en general, Comités de Protección Civil; Escuelas Resilientes; unidades municipales de protección civil, programas internos, capacitación a las unidades internas, alumnos de la escuela nacional de protección campus Chiapas.							

SISTEMA CONTABLE 2024

INDICADORES DE POSTURA FISCAL / CON RECURSOS DEL EJERCICIO

DEL 1o. DE ENERO AL 30 DE JUNIO DE 2024

Fecha:

Página 1 de 1
24/07/2024

CONCEPTO	ESTIMADO	DEVENGADO	PAGADO
I. Ingresos Presupuestarios	0.00	0.00	0.00
Ingresos del Gobierno de la Entidad Federativa	0.00	0.00	0.00
Ingresos del Sector Paraestatal	0.00	0.00	0.00
II. Egresos Presupuestarios	0.00	0.00	0.00
Egresos del Gobierno de la Entidad Federativa	0.00	0.00	0.00
Egresos del Sector Paraestatal	0.00	0.00	0.00
III. Balance Presupuestario (Superávit o Déficit) (III = I - II)	0.00	0.00	0.00

CONCEPTO	ESTIMADO	DEVENGADO	PAGADO
III. Balance Presupuestario (Superávit o Déficit)	0.00	0.00	0.00
IV. Intereses, Comisiones y Gastos de la Deuda	0.00	0.00	0.00
V. Balance Primario (Superávit o Déficit) (V = III - IV)	0.00	0.00	0.00

CONCEPTO	ESTIMADO	DEVENGADO	PAGADO
A. Financiamiento	0.00	0.00	0.00
B. Amortización de la Deuda	0.00	0.00	0.00
C. Endeudamiento o Desendeudamiento (C= A - B)	0.00	0.00	0.00

NO APLICA

SISTEMA CONTABLE 2024
RELACIÓN DE CUENTAS BANCARIAS PRODUCTIVAS ESPECÍFICAS
DEL 1o. DE ENERO AL 30 DE JUNIO DE 2024

Fecha:

FONDO, PROGRAMA O CONVENIO	DATOS DE LA CUENTA BANCARIA		
	INSTITUCIÓN BANCARIA	NÚMERO DE CUENTA	TIPO DE CUENTA

NO APLICA



**GOBIERNO CONSTITUCIONAL DEL ESTADO DE CHIAPAS
SECRETARÍA DE PROTECCIÓN CIVIL**

**SISTEMA CONTABLE 2024
RELACIÓN DE ESQUEMAS BURSÁTILES Y COBERTURAS FINANCIERAS
DEL 1o. DE ENERO AL 30 DE JUNIO DE 2024**

Página 1 de 1
Fecha: 24/07/2024

RELACIÓN DE ESQUEMAS BURSÁTILES Y DE COBERTURAS FINANCIERAS

NO APLICA



GOBIERNO CONSTITUCIONAL DEL ESTADO DE CHIAPAS

SECRETARÍA DE PROTECCIÓN CIVIL

SISTEMA CONTABLE 2024

FORMATO DEL EJERCICIO Y DESTINO DE GASTO FEDERALIZADO Y REINTEGROS

DEL 1o. DE ENERO AL 30 DE JUNIO DE 2024

Página 1 de 1

Fecha:

24/07/2024

Programa o Fondo	Destino de los Recursos	Ejercicio		Reintegro
		DEVENGADO	PAGADO	

NO APLICA

Concepto	30 de junio de 2024	31 de diciembre de 2023	Concepto	30 de junio de 2024	31 de diciembre de 2023
ACTIVO			PASIVO		
Activo Circulante			Pasivo Circulante		
Efectivo y Equivalentes	23,838,469.77	9,516,211.02	Cuentas por Pagar a Corto Plazo	4,950,615.02	4,729,197.39
Efectivo			Servicios Personales por Pagar a Corto Plazo	4,483,497.58	612,053.25
Bancos/Tesorería			Proveedores por Pagar a Corto Plazo	463,770.17	4,114,066.61
Bancos/Dependencias y Otros	14,968,954.73	7,972,026.84	Contratistas por Obras Públicas por Pagar a Corto Plazo		
Inversiones Temporales (Hasta 3 Meses)			Participaciones y Aportaciones por Pagar a Corto Plazo		
Fondos con Afectación Específica	8,869,515.04	1,544,184.18	Transferencias Otorgadas por Pagar a Corto Plazo		
Depósitos de Fondos de Terceros en Garantía y/o Administración			Intereses, Comisiones y Otros Gastos de la Deuda Pública por Pagar a Corto Plazo		
Otros Efectivos y Equivalentes			Retenciones y Contribuciones por Pagar a Corto Plazo		
Derechos a Recibir Efectivo o Equivalentes	0.00	0.00	Devoluciones de la Ley de Ingresos por Pagar a Corto Plazo		
Inversiones Financieras de Corto Plazo			Otras Cuentas por Pagar a Corto Plazo	3,347.27	3,077.53
Cuentas por Cobrar a Corto Plazo			Documentos por Pagar a Corto Plazo	0.00	0.00
Deudores Diversos por Cobrar a Corto Plazo			Documentos Comerciales por Pagar a Corto Plazo		
Ingresos por Recuperar a Corto Plazo			Documentos con Contratistas por Obras Públicas por Pagar a Corto Plazo		
Deudores por Anticipos de la Tesorería a Corto Plazo			Otros Documentos por Pagar a Corto Plazo		
Préstamos Otorgados a Corto Plazo			Porción a Corto Plazo de la Deuda Pública a Largo Plazo	0.00	0.00
Otros Derechos a Recibir Efectivo o Equivalentes a Corto Plazo			Porción a Corto Plazo de la Deuda Pública		
Derechos a Recibir Bienes o Servicios	0.00	0.00	Porción a Corto Plazo de Arrendamiento Financiero		
Anticipos a Proveedores por Adquisición de Bienes y Prestación de Servicios a Corto Plazo			Títulos y Valores a Corto Plazo	0.00	0.00
Anticipo a Proveedores por Adquisición de Bienes Inmuebles y Muebles a Corto Plazo			Pasivos Diferidos a Corto Plazo	0.00	0.00
Anticipo a Proveedores por Adquisición de Bienes Intangibles a Corto Plazo			Ingresos Cobrados por Adelantado a Corto Plazo		
Anticipo a Contratistas por Obras Públicas a Corto Plazo			Intereses Cobrados por Adelantado a Corto Plazo		
Otros Derechos a Recibir Bienes o Servicios a Corto Plazo			Otros Pasivos Diferidos a Corto Plazo		
Inventarios	0.00	0.00	Fondos y Bienes de Terceros en Garantía y/o Administración a Corto Plazo	0.00	0.00
Inventario de Mercancías para Venta			Fondos en Garantía a Corto Plazo		
Inventario de Mercancías Terminadas			Fondos en Administración a Corto Plazo		
Inventario de Mercancías en Proceso de Elaboración			Fondos Contingentes a Corto Plazo		
Inventario de Materias Primas, Materiales y Suministros para Producción			Fondos de Fideicomisos, Mandatos y Contratos Análogos a Corto Plazo		
Bienes en Tránsito			Otros Fondos de Terceros en Garantía y/o Administración a Corto Plazo		
Almacenes	0.00	0.00	Valores y Bienes en Garantía a Corto Plazo		
Estimación por Pérdida o Deterioro de Activos Circulantes	0.00	0.00	Provisiones a Corto Plazo	0.00	0.00
Estimaciones para Cuentas Incobrables por Derechos a Recibir Efectivo o Equivalentes			Provisión para Demandas y Juicios a Corto Plazo		
Estimación por Deterioro de Inventarios			Provisión para Contingencias a Corto Plazo		
Otros Activos Circulantes	0.00	0.00	Otras Provisiones a Corto Plazo		
Valores en Garantía			Otros Pasivos a Corto Plazo	0.00	0.00
Bienes en Garantía (excluye depósitos de fondos)			Ingresos por Clasificar		
Bienes Derivados de Embargos, Decomisos, Aseguramientos y Dación en Pago			Recaudación por Participar		
Adquisición con Fondos de Terceros			Otros Pasivos Circulantes		
Total de Activos Circulantes	23,838,469.77	9,516,211.02	Total de Pasivos Circulantes	4,950,615.02	4,729,197.39
Activo No Circulante			Pasivo No Circulante		
Inversiones Financieras a Largo Plazo			Cuentas por Pagar a Largo Plazo		
Derechos a Recibir Efectivo o Equivalentes a Largo Plazo			Documentos por Pagar a Largo Plazo		
Bienes Inmuebles, Infraestructura y Construcciones en Proceso			Deuda Pública a Largo Plazo		
Bienes Muebles	187,954,423.45	138,230,891.95	Pasivos Diferidos a Largo Plazo		
Activos Intangibles			Fondos y Bienes de Terceros en Garantía y/o Administración a Largo Plazo		
Depreciación, Deterioro y Amortización Acumulada de Bienes	(154,653.84)	(154,653.84)	Provisiones a Largo Plazo		
Activos Diferidos	9,195,886.67	1,283,237.37	Total de Pasivos No Circulantes	0.00	0.00
Estimación por Pérdida o Deterioro de Activos no Circulantes			Total del Pasivo	4,950,615.02	4,729,197.39
Otros Activos no Circulantes			HACIENDA PÚBLICA / PATRIMONIO		
Total de Activos No Circulantes	196,995,656.28	139,359,475.48	Hacienda Pública/Patrimonio Contribuido	0.00	0.00
Total del Activo	220,834,126.05	148,875,686.50	Aportaciones		
			Donaciones de Capital		
			Actualización de la Hacienda Pública/Patrimonio		
			Hacienda Pública/Patrimonio Generado	215,883,511.03	144,146,489.11
			Resultados del Ejercicio (Ahorro/Desahorro)	26,785,014.57	9,107,992.29
			Resultados de Ejercicios Anteriores	139,374,964.96	135,038,496.82
			Revalúos	49,723,531.50	
			Reservas		
			Rectificaciones de Resultados de Ejercicios Anteriores		
			Exceso o Insuficiencia en la Actualización de la Hacienda Pública/Patrimonio	0.00	0.00
			Resultado por Posición Monetaria		
			Resultado por Tenencia de Activos no Monetarios		
Total de Activos No Circulantes	196,995,656.28	139,359,475.48	Total Hacienda Pública/Patrimonio	215,883,511.03	144,146,489.11
Total del Activo	220,834,126.05	148,875,686.50	Total del Pasivo y Hacienda Pública/Patrimonio	220,834,126.05	148,875,686.50

Concepto	30 de junio de 2024	31 de diciembre de 2023	Concepto	30 de junio de 2024	31 de diciembre de 2023
----------	---------------------	-------------------------	----------	---------------------	-------------------------

**INFORME ANALÍTICO DE LA DEUDA PÚBLICA Y OTROS PASIVOS
 DEL 1o. DE ENERO AL 30 DE JUNIO DE 2024**

Denominación de la Deuda Pública y Otros Pasivos	Saldo al 31 de diciembre de 2023	Disposiciones del Período	Amortizaciones del Período	Revaluaciones, Reclasificaciones y Otros Ajustes	Saldo Final del Período	Pago de Intereses del Período	Pago de Comisiones y demás costos asociados durante el Período
Deuda Pública	0.00	0.00	0.00	0.00	0.00	0.00	0.00
Corto Plazo	0.00	0.00	0.00	0.00	0.00	0.00	0.00
Instituciones de Crédito							
Títulos y Valores							
Arrendamientos Financieros							
Largo Plazo	0.00	0.00	0.00	0.00	0.00		
Instituciones de Crédito							
Títulos y Valores							
Arrendamientos Financieros							
Otros Pasivos	4,729,197.39				4,950,615.02		
Total de la Deuda Pública y Otros Pasivos	4,729,197.39	0.00	0.00	0.00	4,950,615.02	0.00	0.00

Deuda Contingente (Informativo)
Valor de Instrumentos Bono Cupón Cero (Informativo)

 Instrumento Bono Cupón Cero 1, Banobras
 Instrumento Bono Cupón Cero 2, Banobras

Obligaciones a Corto Plazo	Monto Contratado	Plazo Pactado	Tasa de Interés	Comisiones y Costos Relacionados	Tasa Efectiva
Obligaciones a Corto Plazo (Informativo)					

SISTEMA CONTABLE 2024

INFORME ANALÍTICO DE OBLIGACIONES DIFERENTES DE FINANCIAMIENTOS
DEL 1o. DE ENERO AL 30 DE JUNIO DE 2024

Fecha:

LDF-3

DENOMINACIÓN DE LAS OBLIGACIONES DIFERENTES DE FINANCIAMIENTO	FECHA DEL CONTRATO	FECHA DE INICIO DE OPERACIÓN DEL PROYECTO	FECHA DE VENCIMIENTO	MONTO DE LA INVERSIÓN PACTADO	PLAZO PACTADO	MONTO PROMEDIO MENSUAL DEL PAGO DE LA CONTRAPRESTACIÓN	MONTO PROMEDIO MENSUAL DEL PAGO DE LA CONTRAPRESTACIÓN CORRESPONDIENTE AL	MONTO PAGADO DE LA INVERSIÓN AL 30 DE JUNIO DE 2024	MONTO PAGADO DE LA INVERSIÓN ACTUALIZADO AL 30 DE JUNIO DE 2024	SALDO PENDIENTE POR PAGAR DE LA INVERSIÓN AL 30 DE JUNIO DE 2024
---	--------------------	---	----------------------	-------------------------------	---------------	--	---	---	---	--

APP'S

- APP 1
- APP 2
- APP 3
- APP XX

Otros instrumentos

- Otro instrumento 1
- Otro instrumento 2
- Otro instrumento 3
- Otro instrumento XX

Total de Obligaciones Diferentes de Financiamiento



NO APLICA

SISTEMA CONTABLE 2024
BALANCE PRESUPUESTARIO
DEL 1o. DE ENERO AL 30 DE JUNIO DE 2024

 Fecha: 24/07/2024
LDF 4

Página 1 de 1

CONCEPTO	ESTIMADO/APROBADO	DEVENGADO	RECAUDADO/PAGADO
Ingresos Totales	0.00	0.00	0.00
Ingresos de Libre Disposición	0.00	0.00	0.00
Transferencias Federales Etiquetadas	0.00	0.00	0.00
Financiamiento Neto	0.00	0.00	0.00
Egresos Presupuestarios	0.00	0.00	0.00
Gasto No Etiquetado (sin incluir Amortización de la Deuda Pública)	0.00	0.00	0.00
Gasto Etiquetado (sin incluir Amortización de la Deuda Pública)	0.00	0.00	0.00
Remanentes del Ejercicio Anterior		0.00	0.00
Remanentes de Ingresos de Libre Disposición aplicados en el periodo		0.00	0.00
Remanentes de Transferencias Federales Etiquetadas aplicados en el periodo		0.00	0.00
Balance Presupuestario	0.00	0.00	0.00
Balance Presupuestario sin Financiamiento Neto	0.00	0.00	0.00
Balance Presupuestario sin Financiamiento Neto y sin Remanentes del Ejercicio Anterior	0.00	0.00	0.00

CONCEPTO	APROBADO	DEVENGADO	PAGADO
Intereses, Comisiones y Gastos de la Deuda	0.00	0.00	0.00
Intereses, Comisiones y Gastos de la Deuda con Gasto No Etiquetado	0.00	0.00	0.00
Intereses, Comisiones y Gastos de la Deuda con Gasto Etiquetado	0.00	0.00	0.00
Balance Primario	0.00	0.00	0.00

CONCEPTO	ESTIMADO/APROBADO	DEVENGADO	RECAUDADO/PAGADO
Financiamiento	0.00	0.00	0.00
Financiamiento con Fuente de Pago de Ingresos de Libre Disposición	0.00	0.00	0.00
Financiamiento con Fuente de Pago de Transferencias Federales Etiquetadas	0.00	0.00	0.00
Amortización de la Deuda	0.00	0.00	0.00
Amortización de la Deuda Pública con Gasto No Etiquetado	0.00	0.00	0.00
Amortización de la Deuda Pública con Gasto Etiquetado	0.00	0.00	0.00
Financiamiento Neto	0.00	0.00	0.00

CONCEPTO	ESTIMADO/APROBADO	DEVENGADO	RECAUDADO/PAGADO
Ingresos de Libre Disposición	0.00	0.00	0.00
Financiamiento Neto con Fuente de Pago de Ingresos de Libre Disposición	0.00	0.00	0.00
Financiamiento con Fuente de Pago de Ingresos de Libre Disposición	0.00	0.00	0.00
Amortización de la Deuda Pública con Gasto No Etiquetado	0.00	0.00	0.00
Gasto No Etiquetado (sin incluir amortización de la Deuda Pública)	0.00	0.00	0.00
Remanentes de Ingresos de Libre Disposición aplicados en el periodo		0.00	0.00
Balance Presupuestario de Recursos Disponibles	0.00	0.00	0.00
Balance Presupuestario de Recursos Disponibles sin Financiamiento Neto	0.00	0.00	0.00

CONCEPTO	ESTIMADO/APROBADO	DEVENGADO	RECAUDADO/PAGADO
Transferencias Federales Etiquetadas	0.00	0.00	0.00
Financiamiento Neto con fuente de Pago de Transferencias Federales Etiquetadas	0.00	0.00	0.00
Financiamiento con Fuente de Pago de Transferencias Federales Etiquetadas	0.00	0.00	0.00
Amortización de la Deuda Pública con Gasto Etiquetado	0.00	0.00	0.00
Gasto Etiquetado (sin incluir Amortización de la Deuda Pública)	0.00	0.00	0.00
Remanentes de Transferencias Federales Etiquetadas aplicados en el periodo		0.00	0.00
Balance Presupuestario de Recursos Etiquetados	0.00	0.00	0.00
Balance Presupuestario de Recursos Etiquetados sin Financiamiento Neto	0.00	0.00	0.00

NO APLICA

RUBRO DE INGRESOS	INGRESO					DIFERENCIA
	ESTIMADO	AMPLIACIONES Y REDUCCIONES	MODIFICADO	DEVENGADO	RECAUDADO	
Ingresos de Libre Disposición						
Impuestos	0.00	0.00	0.00	0.00	0.00	0.00
Cuotas y Aportaciones de Seguridad Social	0.00	0.00	0.00	0.00	0.00	0.00
Contribuciones de Mejoras	0.00	0.00	0.00	0.00	0.00	0.00
Derechos	0.00	0.00	0.00	0.00	0.00	0.00
Productos	0.00	0.00	0.00	0.00	0.00	0.00
Aprovechamientos	0.00	0.00	0.00	0.00	0.00	0.00
Ingresos por Venta de Bienes y Prestación de Servicios	0.00	0.00	0.00	0.00	0.00	0.00
Participaciones	0.00	0.00	0.00	0.00	0.00	0.00
Fondo General de Participaciones	0.00	0.00	0.00	0.00	0.00	0.00
Fondo de Fomento Municipal	0.00	0.00	0.00	0.00	0.00	0.00
Fondo de Fiscalización y Recaudación	0.00	0.00	0.00	0.00	0.00	0.00
Fondo de Compensación	0.00	0.00	0.00	0.00	0.00	0.00
Fondo de Extracción de Hidrocarburos	0.00	0.00	0.00	0.00	0.00	0.00
Impuesto Especial Sobre Producción y Servicios	0.00	0.00	0.00	0.00	0.00	0.00
0.136% de la Recaudación Federal Participable	0.00	0.00	0.00	0.00	0.00	0.00
3.17% Sobre Extracción de Petróleo	0.00	0.00	0.00	0.00	0.00	0.00
Gasolinas y Diésel	0.00	0.00	0.00	0.00	0.00	0.00
Fondo del Impuesto Sobre la Renta	0.00	0.00	0.00	0.00	0.00	0.00
Fondo de Estabilización de los Ingresos de las Entidades Federativas	0.00	0.00	0.00	0.00	0.00	0.00
Incentivos Derivados de la Colaboración Fiscal	0.00	0.00	0.00	0.00	0.00	0.00
Tenencia o Uso de Vehículos	0.00	0.00	0.00	0.00	0.00	0.00
Fondo de Compensación ISAN	0.00	0.00	0.00	0.00	0.00	0.00
Impuesto Sobre Automóviles Nuevos	0.00	0.00	0.00	0.00	0.00	0.00
Fondo de Compensación de Repecos-Intermedios	0.00	0.00	0.00	0.00	0.00	0.00
Otros Incentivos Económicos	0.00	0.00	0.00	0.00	0.00	0.00
Transferencias y Asignaciones	0.00	0.00	0.00	0.00	0.00	0.00
Convenios	0.00	0.00	0.00	0.00	0.00	0.00
Otros Convenios y Subsidios	0.00	0.00	0.00	0.00	0.00	0.00
Otros Ingresos de Libre Disposición	0.00	0.00	0.00	0.00	0.00	0.00
Participaciones en Ingresos Locales	0.00	0.00	0.00	0.00	0.00	0.00
Otros Ingresos de Libre Disposición	0.00	0.00	0.00	0.00	0.00	0.00
Total Ingresos de Libre Disposición	0.00	0.00	0.00	0.00	0.00	
Ingresos Excedentes de Ingresos de Libre Disposición						0.00
Transferencias Federales Etiquetadas						
Aportaciones	0.00	0.00	0.00	0.00	0.00	0.00
Fondo de Aportaciones para la Nómina Educativa y Gasto Operativo	0.00	0.00	0.00	0.00	0.00	0.00
Fondo de Aportaciones para los Servicios de Salud	0.00	0.00	0.00	0.00	0.00	0.00
Fondo de Aportaciones para la Infraestructura Social	0.00	0.00	0.00	0.00	0.00	0.00
Fondo de Aportaciones para el Fortalecimiento de los Municipios y de las Demarcaciones Territoriales del Distrito Federal	0.00	0.00	0.00	0.00	0.00	0.00
Fondo de Aportaciones Múltiples	0.00	0.00	0.00	0.00	0.00	0.00
Fondo de Aportaciones para la Educación Tecnológica y de Adultos	0.00	0.00	0.00	0.00	0.00	0.00
Fondo de Aportaciones para la Seguridad Pública de los Estados y del Distrito Federal	0.00	0.00	0.00	0.00	0.00	0.00
Fondo de Aportaciones para el Fortalecimiento de las Entidades Federativas	0.00	0.00	0.00	0.00	0.00	0.00
Convenios	0.00	0.00	0.00	0.00	0.00	0.00
Convenios de Protección Social en Salud	0.00	0.00	0.00	0.00	0.00	0.00
Convenios de Descentralización	0.00	0.00	0.00	0.00	0.00	0.00
Convenios de Reasignación	0.00	0.00	0.00	0.00	0.00	0.00
Otros Convenios y Subsidios	0.00	0.00	0.00	0.00	0.00	0.00
Fondos Distintos de Aportaciones	0.00	0.00	0.00	0.00	0.00	0.00
Fondo para Entidades Federativas y Municipios Productores de Hidrocarburos	0.00	0.00	0.00	0.00	0.00	0.00
Fondo Minero	0.00	0.00	0.00	0.00	0.00	0.00
Transferencias, Asignaciones, Subsidios y Subvenciones, y Pensiones y Jubilaciones	0.00	0.00	0.00	0.00	0.00	0.00
Otras Transferencias Federales Etiquetadas	0.00	0.00	0.00	0.00	0.00	0.00
Total de Transferencias Federales Etiquetadas	0.00	0.00	0.00	0.00	0.00	0.00
Ingresos Derivados de Financiamientos	0.00	0.00	0.00	0.00	0.00	0.00
Ingresos Derivados de Financiamientos	0.00	0.00	0.00	0.00	0.00	0.00
Total de Ingresos	0.00	0.00	0.00	0.00	0.00	0.00
Datos Informativos						
Ingresos Derivados de Financiamientos con Fuente de Pago de Ingresos de Libre Disposición	0.00	0.00	0.00	0.00	0.00	0.00
Ingresos Derivados de Financiamientos con Fuente de Pago de Transferencias Federales Etiquetadas	0.00	0.00	0.00	0.00	0.00	0.00
Ingresos Derivados de Financiamientos	0.00	0.00	0.00	0.00	0.00	0.00

NO APLICA

NOMBRE DEL ENTE PUBLICO : Secretaría de Protección Civil
Estado Analítico del Ejercicio del Presupuesto de Egresos Detallado – LDF 6a.
Clasificación por Objeto del Gasto (Capítulo y Concepto)
Del 1 de Enero al 30 de junio de 2024

(PESOS)

Concepto			Egresos			Subejercicio
	Aprobado	Ampliaciones / Reducciones	Modificado	Devengado	Pagado	
b5) Productos Químicos, Farmacéuticos y de Laboratorio.	0.00	0.00	0.00	0.00	0.00	0.00
b6) Combustibles, Lubricantes y Aditivos.	0.00	0.00	0.00	0.00	0.00	0.00
b7) Vestuario, Blancos, Prendas de Protección y Artículos Deportivos.	0.00	0.00	0.00	0.00	0.00	0.00
b8) Materiales y Suministros para Seguridad.	0.00	0.00	0.00	0.00	0.00	0.00
b9) Herramientas, Refacciones y Accesorios Menores.	0.00	0.00	0.00	0.00	0.00	0.00
C. Servicios Generales.	0.00	0.00	0.00	0.00	0.00	0.00
c1) Servicios Básicos.	0.00	0.00	0.00	0.00	0.00	0.00
c2) Servicios de Arrendamiento.	0.00	0.00	0.00	0.00	0.00	0.00
c3) Servicios Profesionales, Científicos, Técnicos y Otros Servicios.	0.00	0.00	0.00	0.00	0.00	0.00
c4) Servicios Financieros, Bancarios y Comerciales.	0.00	0.00	0.00	0.00	0.00	0.00
c5) Servicios de Instalación, Reparación, Mantenimiento y Conservación.	0.00	0.00	0.00	0.00	0.00	0.00
c6) Servicios de Comunicación Social y Publicidad.	0.00	0.00	0.00	0.00	0.00	0.00
c7) Servicios de Traslado y Viáticos.	0.00	0.00	0.00	0.00	0.00	0.00
c8) Servicios Oficiales.	0.00	0.00	0.00	0.00	0.00	0.00
c9) Otros Servicios Generales.	0.00	0.00	0.00	0.00	0.00	0.00
D. Transferencias, Asignaciones, Subsidios y Otras Ayudas.	0.00	0.00	0.00	0.00	0.00	0.00
d1) Transferencias Internas y Asignaciones al Sector Público.	0.00	0.00	0.00	0.00	0.00	0.00
d2) Transferencias al Resto del Sector Público.	0.00	0.00	0.00	0.00	0.00	0.00
d3) Subsidios y Subvenciones.	0.00	0.00	0.00	0.00	0.00	0.00
d4) Ayudas Sociales.	0.00	0.00	0.00	0.00	0.00	0.00
d5) Pensiones y Jubilaciones.	0.00	0.00	0.00	0.00	0.00	0.00
d6) Transferencias a Fideicomisos, Mandatos y Otros Análogos.	0.00	0.00	0.00	0.00	0.00	0.00
d7) Transferencias a la Seguridad Social	0.00	0.00	0.00	0.00	0.00	0.00
d8) Donativos	0.00	0.00	0.00	0.00	0.00	0.00
d9) Transferencias al Exterior.	0.00	0.00	0.00	0.00	0.00	0.00
E. Bienes Muebles, Inmuebles e Intangibles.	0.00	0.00	0.00	0.00	0.00	0.00
e1) Mobiliario y Equipo de Administración.	0.00	0.00	0.00	0.00	0.00	0.00
e2) Mobiliario y Equipo Educativo y Recreativo.	0.00	0.00	0.00	0.00	0.00	0.00
e3) Equipo e Instrumental Médico y de Laboratorio.	0.00	0.00	0.00	0.00	0.00	0.00
e4) Vehículos y Equipo de Transporte.	0.00	0.00	0.00	0.00	0.00	0.00
e5) Equipo de Defensa y Seguridad.	0.00	0.00	0.00	0.00	0.00	0.00
e6) Maquinaria, Otros Equipos y Herramientas.	0.00	0.00	0.00	0.00	0.00	0.00
e7) Activos Biológicos.	0.00	0.00	0.00	0.00	0.00	0.00
e8) Bienes Inmuebles.	0.00	0.00	0.00	0.00	0.00	0.00
e9) Activos Intangibles.	0.00	0.00	0.00	0.00	0.00	0.00
F. Inversión Pública.	0.00	0.00	0.00	0.00	0.00	0.00
f1) Obra Pública en Bienes de Dominio Público.	0.00	0.00	0.00	0.00	0.00	0.00
f2) Obra Pública en Bienes Propios.	0.00	0.00	0.00	0.00	0.00	0.00
f3) Proyectos Productivos y Acciones de Fomento	0.00	0.00	0.00	0.00	0.00	0.00
G. Inversiones Financieras y Otras Provisiones.	0.00	0.00	0.00	0.00	0.00	0.00
g1) Inversiones para el Fomento de Actividades Productivas	0.00	0.00	0.00	0.00	0.00	0.00
g2) Acciones y Participaciones de Capital	0.00	0.00	0.00	0.00	0.00	0.00
g3) Compra de Títulos y Valores	0.00	0.00	0.00	0.00	0.00	0.00
g4) Concesión de Préstamos.	0.00	0.00	0.00	0.00	0.00	0.00
g5) Inversiones en Fideicomisos, Mandatos y Otros Análogos. Fideicomiso de Desastres Naturales (informativo)	0.00	0.00	0.00	0.00	0.00	0.00
g6) Otras Inversiones Financieras	0.00	0.00	0.00	0.00	0.00	0.00
g7) Provisiones para Contingencias y Otras Erogaciones Especiales.	0.00	0.00	0.00	0.00	0.00	0.00
H. Participaciones y Aportaciones.	0.00	0.00	0.00	0.00	0.00	0.00
h1) Participaciones.	0.00	0.00	0.00	0.00	0.00	0.00
h2) Aportaciones.	0.00	0.00	0.00	0.00	0.00	0.00
h3) Convenios.	0.00	0.00	0.00	0.00	0.00	0.00
I. Deuda Pública.	0.00	0.00	0.00	0.00	0.00	0.00
i1) Amortización de la Deuda Pública.	0.00	0.00	0.00	0.00	0.00	0.00
i2) Intereses de la Deuda Pública.	0.00	0.00	0.00	0.00	0.00	0.00
i3) Comisiones de la Deuda Pública.	0.00	0.00	0.00	0.00	0.00	0.00
i4) Gastos de la Deuda Pública.	0.00	0.00	0.00	0.00	0.00	0.00
i5) Costo por Coberturas.	0.00	0.00	0.00	0.00	0.00	0.00
i6) Apoyos Financieros.	0.00	0.00	0.00	0.00	0.00	0.00
i7) Adeudos de Ejercicios Fiscales Anteriores (ADEFAS).	0.00	0.00	0.00	0.00	0.00	0.00
III. Total de Egresos	103,077,260.72	44,988,532.73	148,065,793.45	30,376,431.13	25,441,062.36	117,689,362.32

NOMBRE DEL ENTE PÚBLICO : Secretaría de Protección Civil
Estado Analítico del Ejercicio del Presupuesto de Egresos Detallado – LDF 6b.

Clasificación Administrativa
 Del 1 de Enero al 30 de junio de 2024
 (PESOS)

Concepto	Egresos					Subejercicio
	Aprobado	Ampliaciones / Reducciones	Modificado	Devengado	Pagado	
I. Gasto No Etiquetado	103,077,260.72	44,988,532.73	148,065,793.45	30,376,431.13	25,441,062.36	117,689,362.32
Secretaría de Protección Civil	103,077,260.72	44,988,532.73	148,065,793.45	30,376,431.13	25,441,062.36	117,689,362.32
II. Gasto Etiquetado	0.00	0.00	0.00	0.00	0.00	0.00
Secretaría de Protección Civil	0.00	0.00	0.00	0.00	0.00	0.00
III. Total de Egresos	103,077,260.72	44,988,532.73	148,065,793.45	30,376,431.13	25,441,062.36	117,689,362.32

NOMBRE DEL ENTE PÚBLICO : Secretaría de Protección Civil

Estado Analítico del Ejercicio del Presupuesto de Egresos Detallado – LDF 6c.

Clasificación Funcional (Finalidad y Función)

Del 1 de Enero al 30 de junio de 2024

(PESOS)

Concepto	Egresos					Subejercicio
	Aprobado	Ampliaciones / Reducciones	Modificado	Devengado	Pagado	
I. Gasto No Etiquetado	103,077,260.72	44,988,532.73	148,065,793.45	30,376,431.13	25,441,062.36	117,689,362.32
A. Gobierno	103,077,260.72	44,988,532.73	148,065,793.45	30,376,431.13	25,441,062.36	117,689,362.32
a1) Legislación	0.00	0.00	0.00	0.00	0.00	0.00
a2) Justicia	0.00	0.00	0.00	0.00	0.00	0.00
a3) Coordinación de la Política de Gobierno	0.00	0.00	0.00	0.00	0.00	0.00
a4) Relaciones Exteriores	0.00	0.00	0.00	0.00	0.00	0.00
a5) Asuntos Financieros y Hacendarios	0.00	0.00	0.00	0.00	0.00	0.00
a6) Seguridad Nacional	0.00	0.00	0.00	0.00	0.00	0.00
a7) Asuntos de Orden Público y de Seguridad Interior	103,077,260.72	44,988,532.73	148,065,793.45	30,376,431.13	25,441,062.36	117,689,362.32
a8) Otros Servicios Generales	0.00	0.00	0.00	0.00	0.00	0.00
B. Desarrollo Social	0.00	0.00	0.00	0.00	0.00	0.00
b1) Protección Ambiental	0.00	0.00	0.00	0.00	0.00	0.00
b2) Vivienda y Servicios a la Comunidad	0.00	0.00	0.00	0.00	0.00	0.00
b3) Salud	0.00	0.00	0.00	0.00	0.00	0.00
b4) Recreación, Cultura y Otras Manifestaciones Sociales	0.00	0.00	0.00	0.00	0.00	0.00
b5) Educación	0.00	0.00	0.00	0.00	0.00	0.00
b6) Protección Social	0.00	0.00	0.00	0.00	0.00	0.00
b7) Otros Asuntos Sociales	0.00	0.00	0.00	0.00	0.00	0.00
b9) Prueba Función	0.00	0.00	0.00	0.00	0.00	0.00
C. Desarrollo Económico	0.00	0.00	0.00	0.00	0.00	0.00
c1) Asuntos Económicos, Comerciales y Laborales en General	0.00	0.00	0.00	0.00	0.00	0.00
c2) Agropecuaria, Silvicultura, Pesca y Caza	0.00	0.00	0.00	0.00	0.00	0.00
c3) Combustibles y Energía	0.00	0.00	0.00	0.00	0.00	0.00
c4) Minería, Manufacturas y Construcción	0.00	0.00	0.00	0.00	0.00	0.00
c5) Transporte	0.00	0.00	0.00	0.00	0.00	0.00
c6) Comunicaciones	0.00	0.00	0.00	0.00	0.00	0.00
c7) Turismo	0.00	0.00	0.00	0.00	0.00	0.00
c8) Ciencia, Tecnología e Innovación	0.00	0.00	0.00	0.00	0.00	0.00
c9) Otras Industrias y Otros Asuntos Económicos	0.00	0.00	0.00	0.00	0.00	0.00
D. Otras no Clasificadas en Funciones Anteriores	0.00	0.00	0.00	0.00	0.00	0.00
d1) Transac. de la Deuda Pública/Costo Financiero de la Deuda	0.00	0.00	0.00	0.00	0.00	0.00
d2) Transf., Part. y Aport. entre Diferentes Niv. y Ord. de Gob.	0.00	0.00	0.00	0.00	0.00	0.00
d3) Saneamiento del Sistema Financiero	0.00	0.00	0.00	0.00	0.00	0.00
d4) Adeudos de Ejercicios Fiscales Anteriores	0.00	0.00	0.00	0.00	0.00	0.00
II. Gasto Etiquetado	0.00	0.00	0.00	0.00	0.00	0.00
A. Gobierno	0.00	0.00	0.00	0.00	0.00	0.00
a1) Legislación	0.00	0.00	0.00	0.00	0.00	0.00
a2) Justicia	0.00	0.00	0.00	0.00	0.00	0.00
a3) Coordinación de la Política de Gobierno	0.00	0.00	0.00	0.00	0.00	0.00
a4) Relaciones Exteriores	0.00	0.00	0.00	0.00	0.00	0.00
a5) Asuntos Financieros y Hacendarios	0.00	0.00	0.00	0.00	0.00	0.00
a6) Seguridad Nacional	0.00	0.00	0.00	0.00	0.00	0.00
a7) Asuntos de Orden Público y de Seguridad Interior	0.00	0.00	0.00	0.00	0.00	0.00
a8) Otros Servicios Generales	0.00	0.00	0.00	0.00	0.00	0.00
B. Desarrollo Social	0.00	0.00	0.00	0.00	0.00	0.00
b1) Protección Ambiental	0.00	0.00	0.00	0.00	0.00	0.00
b2) Vivienda y Servicios a la Comunidad	0.00	0.00	0.00	0.00	0.00	0.00
b3) Salud	0.00	0.00	0.00	0.00	0.00	0.00
b4) Recreación, Cultura y Otras Manifestaciones Sociales	0.00	0.00	0.00	0.00	0.00	0.00
b5) Educación	0.00	0.00	0.00	0.00	0.00	0.00
b6) Protección Social	0.00	0.00	0.00	0.00	0.00	0.00
b7) Otros Asuntos Sociales	0.00	0.00	0.00	0.00	0.00	0.00
b9) Prueba Función	0.00	0.00	0.00	0.00	0.00	0.00
C. Desarrollo Económico	0.00	0.00	0.00	0.00	0.00	0.00
c1) Asuntos Económicos, Comerciales y Laborales en General	0.00	0.00	0.00	0.00	0.00	0.00
c2) Agropecuaria, Silvicultura, Pesca y Caza	0.00	0.00	0.00	0.00	0.00	0.00
c3) Combustibles y Energía	0.00	0.00	0.00	0.00	0.00	0.00
c4) Minería, Manufacturas y Construcción	0.00	0.00	0.00	0.00	0.00	0.00
c5) Transporte	0.00	0.00	0.00	0.00	0.00	0.00
c6) Comunicaciones	0.00	0.00	0.00	0.00	0.00	0.00
c7) Turismo	0.00	0.00	0.00	0.00	0.00	0.00
c8) Ciencia, Tecnología e Innovación	0.00	0.00	0.00	0.00	0.00	0.00
c9) Otras Industrias y Otros Asuntos Económicos	0.00	0.00	0.00	0.00	0.00	0.00
D. Otras no Clasificadas en Funciones Anteriores	0.00	0.00	0.00	0.00	0.00	0.00
d1) Transac. de la Deuda Pública/Costo Financiero de la Deuda	0.00	0.00	0.00	0.00	0.00	0.00
d2) Transf., Part. y Aport. entre Diferentes Niv. y Ord. de Gob.	0.00	0.00	0.00	0.00	0.00	0.00
d3) Saneamiento del Sistema Financiero	0.00	0.00	0.00	0.00	0.00	0.00
d4) Adeudos de Ejercicios Fiscales Anteriores	0.00	0.00	0.00	0.00	0.00	0.00
III. Total de Egresos	103,077,260.72	44,988,532.73	148,065,793.45	30,376,431.13	25,441,062.36	117,689,362.32

NOMBRE DEL ENTE PÚBLICO : Secretaría de Protección Civil
Estado Analítico del Ejercicio del Presupuesto de Egresos Detallado – LDF 6d.
Clasificación de Servicios Personales por Categoría
Del 1 de Enero al 30 de junio de 2024
(PESOS)

Concepto	Egresos					Subejercicio
	Aprobado	Ampliaciones / Reducciones	Modificado	Devengado	Pagado	
I. Gasto No Etiquetado	29,033,266.05	1,100,779.84	30,134,045.89	11,322,041.80	6,835,297.87	18,812,004.09
A. Personal Administrativo y de Servicio Público	29,033,266.05	811,632.64	29,844,898.69	11,082,454.43	6,595,710.50	18,762,444.26
B. Magisterio	0.00	0.00	0.00	0.00	0.00	0.00
C. Servicios de Salud	0.00	0.00	0.00	0.00	0.00	0.00
c1) Personal Administrativo	0.00	0.00	0.00	0.00	0.00	0.00
c2) Personal Médico, Paramédico y Afín	0.00	0.00	0.00	0.00	0.00	0.00
D. Seguridad Pública	0.00	0.00	0.00	0.00	0.00	0.00
E. Gastos Asociados a la Implementación de Nuevas Leyes Federales o Reformas a las mismas	0.00	0.00	0.00	0.00	0.00	0.00
e1) Nombre del Programa o Ley 1	0.00	0.00	0.00	0.00	0.00	0.00
F. Sentencias Laborales Definitivas	0.00	289,147.20	289,147.20	239,587.37	239,587.37	49,559.83
II. Gasto Etiquetado	0.00	0.00	0.00	0.00	0.00	0.00
A. Personal Administrativo y de Servicio Público	0.00	0.00	0.00	0.00	0.00	0.00
B. Magisterio	0.00	0.00	0.00	0.00	0.00	0.00
C. Servicios de Salud	0.00	0.00	0.00	0.00	0.00	0.00
c1) Personal Administrativo	0.00	0.00	0.00	0.00	0.00	0.00
c2) Personal Médico, Paramédico y Afín	0.00	0.00	0.00	0.00	0.00	0.00
D. Seguridad Pública	0.00	0.00	0.00	0.00	0.00	0.00
E. Gastos Asociados a la Implementación de Nuevas Leyes Federales o Reformas a las mismas	0.00	0.00	0.00	0.00	0.00	0.00
e1) Nombre del Programa o Ley 1	0.00	0.00	0.00	0.00	0.00	0.00
F. Sentencias Laborales Definitivas	0.00	0.00	0.00	0.00	0.00	0.00
III. Total del Gasto en Servicios Personales	29,033,266.05	1,100,779.84	30,134,045.89	11,322,041.80	6,835,297.87	18,812,004.09

SISTEMA CONTABLE 2024
RELACIÓN DE BIENES MUEBLES QUE COMPONEN SU PATRIMONIO
Cuenta Pública al 30 de junio de 2024

Página 1 de 18

Hora: 01:44:47p. m.

Fecha: 24/07/2024

Código	Descripción del Bien	Valor en Libros
1241	Mobiliario y Equipo de Administración	3,375,078.61
1241 111205111A1X00102101 0002	Mesa de Juntas Boston 150MM x 150 CM con caja de contactos y cub Cristal 6 MM	39,833.08
1241 111205191A1X00100101 0002	1241/211400SPC/Escritorio Metalico Carsa 1.20x0.75; Inv. 2100105000052	2,096.45
1241 111205191A1X00100101 0004	1241/211400SPC/Escritorio Metalico Carsa 1.20x O.75; No. Inv. 2100105000108	2,096.45
1241 111205191A1X00100201 0001	1241/211400SPC/Rotor analysis & Diagnostic System Advanced Tecnolgy P/N 29333306(F-137), No. Inv. 2010809000094	310,588.69
1241 111205191A1X00100201 0002	1241/211400SPC/Rotot Analysis & Diagonostic System Advanced Tecnology P/N 29335401(F-137)No. Inv. 2010809000095	39,455.99
1241 111205191A1X00100201 0003	1241/211400SPC/Rotor Analysis & Diagnostyc System Advenced Tecnology P/N 29335500(F-137), No. Inv. 2010809000096	25,166.68
1241 111205191A1X00100201 0016	1241/211400SPC/Anaquel Metalico Remington 4 postes 6 Entrepaños (f-6446) No. Inv. 210015000341	2,417.30
1241 111205191A1X00100201 0017	1241/211400SPC/Credenza Metalica Gebesa de 1.52x 40x75(F-6446); No. Inv. 2100105000342	1,745.70
1241 111205191A1X00100201 0018	1241/211400SPC/Credenza Metalica Gebesa de 1.52x40x75(f-6446) No. Inv. 2100105000344	1,745.70
1241 111205191A1X00100201 0019	1241/211400SPC/Escritorio Metalico Secretaria de 1.20 Gebesa(F-6446) No. Inv. 2100105000345	2,135.55
1241 111205191A1X00100201 0021	1241/211400SPC/Sillon Ejecutivo Respaldo alto reclinable Kukulcan (f--6446); No. Inv. 2100105000355	2,083.80
1241 111205191A1X00100201 0022	1241/211400SPC/Juego de Sala Devanel (1) Plaza delipiel color negro (F-6413) No. inv. 2100105000413	1,907.60
1241 111205191A1X00100201 0023	1241/211400SPC/Juego de Sala Devanel (2) plaa delipiel color negro (F-6413) No. Inv. 21001050000414	3,250.15
1241 111205191A1X00100201 0024	1241/211400SPC/Juego de Sala Devanel(3) Plaza delipiel color negro (f-6413); No. Inv. 2100105000414	5,157.75
1241 111205191A1X00100401 0002	1241/211400SPC/Sillon Ejecutivo piel Mca. Requiez Mod. RP-4310 (F-E0653); No. Inv. 2100105000573	5,422.00
1241 111205191A1X00100401 0003	1241/211400SPC/Escritorio Secretaril Metalico de 1.20x0.70 Mca. Napoles Mod. 1003(F-E0653); No. Inv. 2100105000574	2,209.00
1241 111205191A1X00100401 0004	1241/211400SPC/Escritorio Secretarial Metalico de 1.20x0.70 Mca. Napoles Mod. 1003(F-e0653); No. inv. 2100105000588	2,209.00
1241 111205191A1X00100401 0005	1241/211400SPC/Silla Administrativa Mca. Rquiez Mod. RS-670 color Cinder(F-E0653) No. inv. 2100105000589	2,308.00
1241 111205191A1X00100401 0009	1241/211400SPC/Escritorio Modular de Computo El "L" Mod. 120(F-13098); No. Inv. 2100105000600	2,360.10
1241 111205191A1X00100401 0010	1241/211400SPC/Credenza (Conjunto Director) en madera Aglomerada Color Caoba/Negro (F-1400/1401); No. Inv. 2100105000614	3,133.75
1241 111205191A1X00100401 0011	1241/211400SPC/Librero Vertical (Conjunto Director) en Madera Aglomerada color caoba/Negro (F-1400/1401) No. Inv. 2100105000615	2,460.43
1241 111205191A1X00100401 0012	1241/211400SPC/Sillon Ejecutivo Girtorio (Conjunto Director) en madera Aglomerada color Caoba/Negro (F-1400/1401); No. Inv.2100105000616	5,421.99
1241 111205191A1X00100401 0023	1241/211400SPC/Libreo para Archivero Horizontal Mod. LAH-0001 (F-35847) No. Inv. 2100105000658	2,460.43
1241 111205191A1X00100401 0024	1241/211400SPC/Archivero Horizontal de 2 gavetas oficio Mod. AH-2G(F-35847); No. 2100105000659	4,862.43

SISTEMA CONTABLE 2024
RELACIÓN DE BIENES MUEBLES QUE COMPONEN SU PATRIMONIO
Cuenta Pública al 30 de junio de 2024

Página 2 de 18

Hora: 01:44:47p. m.

Fecha: 24/07/2024

Código	Descripción del Bien	Valor en Libros
1241 111205191A1X00100401 0028	1241/211400SPC/Escritorio Ejecutivo(Conjunto Director) en madera aglomerada color Caoba/Negro (F-1400/1401)No. Inv. 2100105000683	9,253.73
1241 111205191A1X00100401 0029	1241/211400SPC/Librero Vertical (Conjunto Director) en Madera aglomerada color Caoba/Negro(F1400-1401) No. Inv. 2100105000685	2,460.43
1241 111205191A1X00100401 0030	1241/211400SPC/Sillon Ejecutivo Giratorio (Conjunto Director) en madera aglomerada color Caoba/Negro (F-1400/1401); No. Inv. 2100105000686	5,421.99
1241 111205191A1X00100401 0031	1241/211400SPC/Escritorio Ejecutivo/Conjunto Director) en madera aglomerada color Caoba/Negro (F-1400/1401); No. inv. 2100105000687	12,387.48
1241 111205191A1X00100401 0032	1241/211400SPC/Credenza (Conjunto Director) en Madera Aglomerada color Caoba/Negro (F- 1400/1401) No. inv. 2100105000687	3,133.75
1241 111205191A1X00100401 0034	1241/211400SPC/Librero Vertical (Conjunt Director) en madera Aglomerada color Caoba/Negro (F-1400/1401); No. inv. 2100105000689	2,460.43
1241 111205191A1X00100401 0035	1241/2114000SPC/Sillon Ejecutivo Giratorio (Conjunto Director) en madera aglomerada color Caoba/Negro (F-1400/14001) No. inv. 2100105000690	5,421.99
1241 111205191A1X00100401 0036	1241/211400SPC/Escritorio Ejecutivo (Conjunto Director) en madera aglomerada color Caoba/Negro (F-1400/1401); No. Inv. 2100105000691	9,253.73
1241 111205191A1X00100401 0037	1241/211400SPC/Archivero Metalico de 4 gavetas Oficio CARSA A-4(F-400/1401) No. Inv. 2100105000692	1,638.75
1241 111205191A1X00100401 0038	1241/211400SPC/Archivero Metalico de 4 gavetas oficio CARSA A-4 (F-1400/1401); No. Inv. 2100105000693	1,638.75
1241 111205191A1X00100401 0039	1241/211400SPC/Archivero Metalico de 4 gavetas Oficio CAARSA A-4 (F-1400/1401); No. Inv. 2100105000695	1,638.75
1241 111205191A1X00100401 0040	1241/211400SPC/Archivero Metalico de 4 gavetas Oficio CARSA A-4(F-1400/1401) No. Inv. 2100105000696	1,638.75
1241 111205191A1X00100401 0041	1241/211400SPC/Credenza Metalica Tres Secciones CARSA CA-02(f-1400/1401) No. Inv. 2100105000697	3,133.75
1241 111205191A1X00100401 0042	1241/211400SPC/Crdensa Metalica Tres Secciones CARSA CA-02 (f-1400-1401); No. Inv. 2100105000698	3,133.75
1241 111205191A1X00100401 0043	1241/211400SPC/Mesa de Trabajo Plegable Rectangular Napoles 1017(F-1400/1401); No. inv. 2100105000699	1,897.50
1241 111205191A1X00100401 0044	1241/211400SPC/Mesa de Trabajo Pegable Rectangular Napoles 1017(F-1400/1401) No. inv. 2100105000701	1,897.50
1241 111205191A1X00100601 0001	1241/211400SPC/Libre de Piso Modular Mod. LM-04 mCA. Euroespacio (F-39764) No. Inv. 2100106000001	3,691.50
1241 111205191A1X00100601 0002	1241/211400SPC/Anaqueles Metalicos compuestos de 4 poses y 6 entreañños (F-E5166); No. Inv. 2100106000005	1,966.50
1241 111205191A1X00100601 0003	1241/211400SPC/Anaqueles Metalicos compuestos de 4 postes y 6 entrepaños (F-E5166); No. Inv. 2100106000006	1,966.50
1241 111205191A1X00100601 0004	1241/211400SPC/Anaqueles Metalicos compustos de 4 postes y 6 entrepaños (F-E5166); No. Inv. 2100106000007	1,966.50
1241 111205191A1X00100601 0005	1241/211400SPC/Anaqueles Metalicos compuestos de 4 postes y 6 entrepaños (F-E5166); No. Inv. 2100106000008	1,966.50
1241 111205191A1X00100601 0006	1241/211400SPC/Anaqueles Metalicos compestos de 4 postes y 6 entrepaños (F-E5166) No. Inv. 2100106000009	1,966.50
1241 111205191A1X00100601 0007	1241/211400SPC/Anaqueles Metalicos compuestos de 4 postes y 6 entrepaños (F-E5166) No. Inv. 2100106000010	1,966.50
1241 111205191A1X00100601 0008	1241/211400SPC/Anaqueles Metalicos compuestos de 4 postes y 6 entrepaños (F-E5166); No. Inv. 2100106000011	1,966.50
1241 111205191A1X00100601 0009	1241/211400SPC/Anaqueles Metalicos compuestos de 4 postes y 6 entrepaños (F-E5166); No. Inv. 2100106000012	1,966.50

SISTEMA CONTABLE 2024
RELACIÓN DE BIENES MUEBLES QUE COMPONEN SU PATRIMONIO
Cuenta Pública al 30 de junio de 2024

Página 3 de 18

Hora: 01:44:47p. m.

Fecha: 24/07/2024

Código	Descripción del Bien	Valor en Libros
1241 111205191A1X00100601 0010	1241/211400SPC/Anaqueles Metalicos compuestos de 4 postes y 6 entrepaños(F-E5166); No. Inv. 2100106000013	1,966.50
1241 111205191A1X00100601 0011	1241/211400SPC/Anaqueles Metalicos compuestos de 4 ppstes y 6 entrepaños (F-5166); No. Inv. 2100106000014	1,966.50
1241 111205191A1X00100601 0012	1241/211400SPC/Anaqueles Metalicos compuestos de 4 postes y 6 entrepaños (F-E5166)No. Inv. 2100106000015	1,966.50
1241 111205191A1X00100601 0013	1241/211400SPC/Anaqueeles Metalicos Compuestos de 4 postes y 6 Entrepaños (F-5166); No. Inv. 2100106000016	1,966.50
1241 111205191A1X00100601 0014	1241/211400SPC/Escritorio Metalico Semi-Ejecutivo con 2 gavetas T/C Mod. E-150 mca. CARSA (F-E5166); No. Inv. 2100106000017	3,346.50
1241 111205191A1X00100801 0001	1241/211400SPC/Computadora Lanix Mod Titian 4010, CPU Serie 0810548190(F-5165); No. inv. 2010809000001	9,791.10
1241 111205191A1X00100801 0003	1241/211400SPC/Computadora Lanix Mod. Titan 4010, CPU Serie 0810548202(f-5165,5166 y 5167); No. Inv.2010809000005	9,791.10
1241 111205191A1X00100801 0010	1241/211400SPC/Computadora Lanix Mod. Titan 4010, CPU Serie:0810548193(F-5165) No. Inv.2010809000013	9,791.10
1241 111205191A1X00100801 0014	1241/211400SPC/Computadora Lanix Mod. Titan 4010, CPU Serie 0810548195(F-5165) No. Inv. 2010809000017	9,791.10
1241 111205191A1X00100801 0017	1241/211400SPC/Computadora Lanix Mod. Titan 4010, CPU Serie 0810548194(F-5165);No. de Inv.2010809000021	9,791.10
1241 111205191A1X00100801 0021	1241/211400SPC/Computadora LANIX Mod. Titan 4010, CPU Serie 0810548192(F-5165) No. Inv. 2010809000025	9,791.10
1241 111205191A1X00100801 0024	1241/211400SPC/Computadora Lanix Mod. Titan 4010, CPU Serie:0810548196(F-5165); No. Inv.2010809000029	9,791.10
1241 111205191A1X00100801 0027	1241/211400SPC/Impresora HP Mod. P4014N Serie: CNDX102885(F-09767); No. Inv. 2010809000033	10,177.50
1241 111205191A1X00100801 0029	1241/211400SPC/Impresora EPSON FX-2190 Matriz de punto Serie: FCTY121708(FCTY121708(F-42799), No. Inv. 2010809000035	7,066.75
1241 111205191A1X00100801 0030	1241/211400SPC/Switch Tripp Life KVM, Mod. B007-0008 Serie:9717ACPB598800186(F-42799): Noo. Inv. 2010809000038	5,054.25
1241 111205191A1X00100801 0031	1241/211400SPC/Lector Inhambrico de codigo de barras, Mca. Metrologic, Mod. MS9535 serie: 5608301112(F-42799), No. Inv. 2010809000039	5,750.00
1241 111205191A1X00100801 0032	1241/2112400SPC/Archivos Mca. Dell Mod. PowerEdgge R200 Serie:7F1MTH1(F-43691-43692)No. Inv. 2010809000042	35,650.00
1241 111205191A1X00100801 0033	1241/211400SPC/Servidor de Archivo Mca. DELL Mod. PowerEdge 2950II Serie 9NNYTH1(F-43691-43692), No. Inv. 2010809000043	73,945.00
1241 111205191A1X00100801 0034	1241/211400SPC/No-Break Tripp: Life Mod. Omnismart 1400, Serie 9741ALROM6540086(F-43691-43692); No. Inv. 2010809000044	5,935.15
1241 111205191A1X00100801 0035	1241/211400SPC/No. Break Tripp Life Mod. OmniSmart 1400, Serie; 9741ALROM65400074(F-43691-43692); No. Inv. 2010809000045	5,935.15
1241 111205191A1X00100801 0046	1241/211400SPC/Computadora LANIX Mod. Titan 4010, CPU Serie:0812592508(F-5514); No. Inv. 2010809000059	9,791.10
1241 111205191A1X00100801 0050	1241/211400SPC/Computadora LANIX Mod. Titan 4010, CPU Serie: 0812592506(F-5514); No. Inv. 2010809000063	9,791.10
1241 111205191A1X00100801 0054	1241/211400SPC/Computadora LANIX Mod. Titan 4010, CPU Serie: 0812592507(F-5514); No. Inv. 2010809000067	9,791.10
1241 111205191A1X00100801 0058	1241/211400SPC/Monitor LCD BenQ Windescreen de 22" Mod. G220W ET34804292SL0; No. Inv. 2010809000071	3,309.00
1241 111205191A1X00100801 0059	1241/211400SPC/Monitor LCD BenQ Windescreen de 22" Mod. G220W ET34804933SL0; No. Inv. 2010809000072	3,309.00

SISTEMA CONTABLE 2024
RELACIÓN DE BIENES MUEBLES QUE COMPONEN SU PATRIMONIO
Cuenta Pública al 30 de junio de 2024

Página 4 de 18

Hora: 01:44:47p. m.

Fecha: 24/07/2024

Código	Descripción del Bien	Valor en Libros
1241 111205191A1X00100801 0060	1241/211400SPC/LCD BenQ Windescreen de 22" Mod. G220W ET34804959SL0; No. InV. 2010809000073	3,309.00
1241 111205191A1X00100801 0062	1241/211400SPC/Punto de acceso inalambrico Orinoco AP-8670M-US; No. Inv. 2010809000075	11,941.60
1241 111205191A1X00100801 0063	1241/211400SPC/Punto de acceso inalambrico Orinoco AP-8670M-US; No. Inv. 2010809000076	11,941.60
1241 111205191A1X00100801 0067	1241/211400SPC/Dell Power Edge 24U Black Rack Mod. 2410 Base PE241024U(F-005); No. Inv. 2010809000080	24,624.60
1241 111205191A1X00100801 0068	1241/211400SPC/Archivero Metalico de 4 gavetas Mca. Napoles (F-47261); No. Inv. 2010809000081	3,524.75
1241 111205191A1X00100801 0069	1241/211400SPC/Archivero Metalico de 4 gavetas Mca. Napoles(F-47261); No. Inv. 2010809000083	3,524.75
1241 111205191A1X00100801 0070	1241/211400SPC/Archivero Metalico de 4 gavetas Mca. Napoles(F-47261); No. Inv. 2010809000084	3,524.75
1241 111205191A1X00100801 0071	1241/211400SPC/Archivero Metalico de 4 gavetas Mca. Napoles(F-47261); No. Inv. 2010809000085	3,524.75
1241 111205191A1X00100801 0072	1241/211400SPC/Archivero Metalico de 4 gavetas Mca. Napoles(F-47261); No. Inv. 2010809000086	3,524.75
1241 111205191A1X00100801 0073	1241/211400SPC/Archivero Metalico de 4 gavetas Mca. Napoles(F-47261); No. Inv. 2010809000087	3,524.75
1241 111205191A1X00100901 0001	1241/211400SPC/Frigobar 4.0 pies Serie: 0905A206857 Mod. TA04Y07 Fact-160629; No. Inv. 2010809000091	3,098.00
1241 111205191A1X00101001 0001	1241/211400SPC/Conjunto Direccional, fabriccada en chapa de mader aglomerada Mod. PS72, color Cerezo, Marca Delgado, Mod. A-84, Promotora Comercial Torres Batiz, S.A. de C.V. (f-9743), No. Inv. 201081000001	69,600.00
1241 111205191A1X00101001 0002	1241/211400SPC/Sillon Ejecutivo en piel, fabricada en chapa de madera aglomerada, color cerezo, Mod. A-84, PS-72 Promotora Comercial Torre Batiz, S.A. de C.V. (F-9743); No. Inv. 201081000002	8,361.74
1241 111205191A1X00101001 0003	1241/211400SPC/Sillon visita ejecutivo en piel modelo RP-4315 Mca.Riquiez (F-9744)Promotora Comercial Torre Batiz, S.A. de C.V.; No. Inv. 101081000003	7,154.88
1241 111205191A1X00101001 0004	1241/211400SPC/Sillon Visita ejecutiva en piel mod. RP-4315 Mca. Riquiez (f-9744) Promotora Comercial Torres Batiz, S.A. de C.V. No. inv. 201081000004	7,154.88
1241 111205191A1X00101001 0005	1241/211400SPC/Mesa de Juntas ovalada fabricada en chapa de madera aglomerada mod. PS-72, Color cereo: Promotora Comercial Torres Batiz, S.A. de C.V. (F-9744); No. inv. 201081000005	32,266.56
1241 111205191A1X00101001 0006	1241/211400SPC/Silla de visita, color chocolate, Mod. C-309 Promotora Comercial Torres Batiz, S.A. de C.V. (f-9744); No. Inv. 201081000006	2,146.00
1241 111205191A1X00101001 0007	1241/211400SPC/Silla de visita, color chocolate, mod. C-309 Promotora Comercial Torres Batiz, S.A. de C.V. (F-9744)No. Inv. 201081000007	2,146.00
1241 111205191A1X00101001 0008	1241/211400SPC/Silla de Visista, Color Chocolate, Mod. C-309 Promotora Comercial Torres Batiz, S.A. de C.V. (F-9744) No. Inv. 201081000008	2,146.00
1241 111205191A1X00101001 0009	1241/211400SPC/Silla de Visita, Color Chocolate, Mod. C-309 Promotora Comercial Torres Batiz, S.A. de C.V. (f-9744) No. Inv. 201081000009	2,146.00
1241 111205191A1X00101001 0010	1241/211400SPC/Silla de Visita, Color chocolate, Mod. C-309 Promotora Comercial Torres Batiz, S.A. de C.V. (F-9744); No. Inv. 2010810000010	2,146.00
1241 111205191A1X00101001 0011	1241/211400SPC/Silla de visita, color chocolate, Mod. C-309 Promotora Comercial Torres Batiz, S.A. de C.V (F-9744); No. Inv. 210810000011	2,146.00

SISTEMA CONTABLE 2024
RELACIÓN DE BIENES MUEBLES QUE COMPONEN SU PATRIMONIO
Cuenta Pública al 30 de junio de 2024

Página 5 de 18

Hora: 01:44:47p. m.

Fecha: 24/07/2024

Código	Descripción del Bien	Valor en Libros
1241 111205191A1X00101001 0012	1241/211400SPC/Silla de visita, color chocolate, Mod. C-309 Promotora Comercial Torres Batiz, S.A. de C.V. (F-9744); No. inv. 2010810000012	2,146.00
1241 111205191A1X00101001 0013	1241/211400SPC/silla de visita, color chocolate, Mod. C-309 Promotora Comercial Torres Batiz, S.A. de C.V. (F-9744); No. Inv. 2010810000013	2,146.00
1241 111205191A1X00101001 0014	1241/211400SPC/Silla de visita, color chocolate, Mod. C-309 Promotora Comercial Torres Batiz, S.A. de C.V. (F-9744); No. Inv. 2010810000014	7,152.95
1241 111205191A1X00101001 0015	1241/211400SPC/silla de visita, color chocolate, Mod. C-309 Promotora Comercial Torres Batiz, S.A. de C.V. (f- 9744)No. Inv. 2010810000015	2,146.00
1241 111205191A1X00101001 0016	1241/211400SPC/Mesa Redonda color chocolate. (F-9745), Promotora Comercial Torres Batiz S.A de C.V.; No. Inv. 2010810000016	15,295.30
1241 111205191A1X00101001 0017	1241/211400SPC/Juego de sala 3, 2 y 1 Plaza Mod. Lisboa, Mca. Albar Muebles, (F-9745) Promotora Comercial Torres Bati, S.A. de C.V. No. Inve 2010810000017	13,105.68
1241 111205191A1X00101001 0018	1241/211400SPC/Credenza Mod. 135 Mca. Italia (F-9746) Promotora Comercial Torres Batiz, S.A. de C.V.; No, Inv. 2010810000018	5,714.16
1241 111205191A1X00101001 0019	1241/211400SPC/Frigobar, fabricado en lamina de cold_Roleed 69 DM Mod.HCR; Mca. Pueez (F-E-9746) Promotora Comercial Torres Batiz, S.A. de C.V. No. Inv. 2010810000019	7,917.00
1241 111205191A1X00101001 0022	1241/211400SPC/Banca de 3 plazas, Mod. A-13553P, Mca. albar Muebles(f-9747) Promotora Comercial Torres Batiz, S.A. de C.V. No. Inv. 2010810000022	2,931.90
1241 111205191A1X00101001 0023	1241/211400SPC/Banca de 3 plazas, Estructura travesaño y patas, Mod. A135-3P, Mca. Albar muebles, (F-E9747) Promotora Torres Batiz, S.A. de C.V; No. Inv. 2010810000023	3,909.20
1241 111205191A1X00101001 0024	1241/211400SPC/Juego de Sala 3, 2 y 1 plazas color negro, Promotora Comercial Torrez Batiz, S.A. de C.V. (F-9748);No. Inv. 2010810000024	19,140.00
1241 111205191A1X00101001 0025	1241/211400SPC/Juego de mesas centro y laterales, Promotora Comercial Torres Batiz, S.A. de C.V. (F-9748); No. Inv. 2010810000025	19,140.00
1241 111205191A1X00101001 0026	1241/211400SPC/Conjuntos ejecutivos, linea Andromeda Ofimagen, S.A. de C.V. (F-5905); No. Inv. 2010810000026	20,768.64
1241 111205191A1X00101001 0027	1241/211400SPC/Conjuntos ejecutivos, linea Andromeda Ofimagen, S.A. de C.V. (F-5905); No. Inv. 2010810000027	20,768.64
1241 111205191A1X00101001 0028	1241/211400SPC/Conjuntos ejecutivos, linea Andromeda Ofimagen, S.A. de C.V. (F-5905); No. Inv. 2010810000028	20,768.64
1241 111205191A1X00101001 0029	1241/211400SPC/Conjuntos ejecutivos, linea Andromeda Ofimagen, S.A. de C.V.(F-5905);No Inv. 2010810000029	20,768.64
1241 111205191A1X00101001 0030	1241/211400SPC/Conjuntos ejecutivos, linea Andromeda Ofimagen, S.A. de C.V. (F-5905); No. Inv. 2010810000030	20,768.64
1241 111205191A1X00101001 0031	1241/211400SPC/Conjuntos ejecutivos, linea Andromeda Ofimagen, S.A. de C.V.(F-5905); No. Inv. 2010810000031	20,768.64
1241 111205191A1X00101001 0032	1241/211400SPC/Conjuntos ejecutivos, linea Andromeda Ofimagen, S.A. de C.V. (F-5905); No. Inv. 2010810000032	20,768.64
1241 111205191A1X00101001 0033	1241/211400SPC/Conjuntos ejecutivos, linea Andromeda Ofimagen, S.A. de C.V.(F-5905); No. Inv. 2010810000033	20,768.64
1241 111205191A1X00101001 0034	1241/211400SPC/Conjuntos ejecutivos, linea Andromeda Ofimagen, S.A. de C.V.(F-5905);No. Inv. 2010810000034	20,768.64
1241 111205191A1X00101001 0035	1241/211400SPC/Modulos Analista, Linea Andromeda Ofimagen, S.A. de C.V. (F-5905); No Inv. 2010810000035	9,274.20
1241 111205191A1X00101001 0036	1241/211400SPC/Modulos Analista Andromeda Ofimagen, S.A. de C.V. (F-5905); No Inv. 2010810000036	9,274.20

SISTEMA CONTABLE 2024
RELACIÓN DE BIENES MUEBLES QUE COMPONEN SU PATRIMONIO
Cuenta Pública al 30 de junio de 2024

Página 6 de 18

Hora: 01:44:47p. m.

Fecha: 24/07/2024

Código	Descripción del Bien	Valor en Libros
1241 111205191A1X00101001 0037	1241/211400SPC/Modulos Analista, Linea Andromeda Ofimagen, S.A. de C.V. (F-5905); No Inv. 2010810000037	9,274.20
1241 111205191A1X00101001 0038	1241/211400SPC/Modulos Analista, Linea Andromeda Ofimagen, S.A. de C.V. (F-5905) No Inv. 2010810000038	9,274.20
1241 111205191A1X00101001 0039	1241/211400SPC/Modulos Analista, Linea Andromeda Ofimagen, S.A. de C.V. (F-5905);No Inv. 2010810000039	9,274.20
1241 111205191A1X00101001 0040	1241/211400SPC/Modulos Analista, Linea Andromeda Ofimagen, S.A. de C.V. (F-5905) No Inv. 2010810000040	9,274.20
1241 111205191A1X00101001 0041	1241/211400SPC/Modulos Analista, Linea Andromeda Ofimagen, S.A. de C.V. (F-5905) No Inv. 2010810000041	9,274.20
1241 111205191A1X00101001 0042	1241/211400SPC/Modulos analista, Linea Andromeda Ofimagen, S.A. de C.V. (F-5905); No Inv. 2010810000042	9,274.20
1241 111205191A1X00101001 0043	1241/211400SPC/Modulos analista, Linea Andromeda Ofimagen, S.A. de C.V. (F-5905) No Inv. 2010810000043	9,274.20
1241 111205191A1X00101001 0044	1241/211400SPC/Modulos analista, Linea Andromeda Ofimagen, S.A. de C.V. (F-5905); No Inv. 2010810000044	9,274.20
1241 111205191A1X00101001 0045	1241/211400SPC/Modulos analista, Linea Andromeda Ofimagen, S.A. de C.V. (F-5905) No Inv. 2010810000045	9,274.20
1241 111205191A1X00101001 0046	1241/211400SPC/Modulos analista, Linea Andromeda Ofimagen, S.A. de C.V. (F-5905); No Inv. 2010810000046	9,274.20
1241 111205191A1X00101001 0047	1241/211400SPC/Modulos analista, Linea Andromeda Ofimagen, S.A. de C.V. (F-5905); No Inv. 2010810000047	9,274.20
1241 111205191A1X00101001 0048	1241/211400SPC/Modulos analista, Linea Andromeda Ofimagen, S.A. de C.V. (F-5905); No Inv. 2010810000048	9,274.20
1241 111205191A1X00101001 0049	1241/211400SPC/Modulos analista, Linea Andromeda Ofimagen, S.A. de C.V. (F-5905); No Inv. 2010810000049	9,274.20
1241 111205191A1X00101001 0050	1241/211400SPC/Modulos analista, Linea Andromeda Ofimagen, S.A. de C.V. (F-5905); No Inv. 2010810000050	9,274.20
1241 111205191A1X00101001 0051	1241/211400SPC/Modulos analista, Linea Andromeda Ofimagen, S.A. de C.V. (F-5905); No Inv. 2010810000051	9,274.20
1241 111205191A1X00101001 0052	1241/211400SPC/Modulos analista, Linea Andromeda Ofimagen, S.A. de C.V. (F-5905); No Inv. 2010810000052	9,274.20
1241 111205191A1X00101001 0053	1241/211400SPC/Modulos analista, Linea Andromeda Ofimagen S.A. de C.V. (F-5905); No Inv. 2010810000053	9,274.20
1241 111205191A1X00101001 0054	1241/211400SPC/Modulos analista, Linea Andromeda Ofimagen, S.A. de C.V. (F-5905); No Inv. 2010810000054	9,274.20
1241 111205191A1X00101001 0055	1241/211400SPC/Modulos analista, Linea Andromeda Ofimagen, S.A. de C.V. (F-5905); No Inv. 2010810000055	9,274.20
1241 111205191A1X00101001 0056	1241/211400SPC/Modulos analista, Linea Andromeda Ofimagen, S.A. de C.V. (F-5905); No Inv. 2010810000056	9,274.20
1241 111205191A1X00101001 0057	1241/211400SPC/Modulos analista, Linea Andromeda Ofimagen, S.A. de C.V. (F-5905); No Inv. 2010810000057	9,274.20
1241 111205191A1X00101001 0058	1241/211400SPC/Modulos analista, Linea Andromeda Ofimagen, S.A. de C.V. (F-5905); No Inv. 2010810000058	9,274.20
1241 111205191A1X00101001 0059	1241/211400SPC/Modulos analista, Linea Andromeda Ofimagen, S.A. de C.V. (F-5905); No Inv. 2010810000059	9,274.20
1241 111205191A1X00101001 0060	1241/211400SPC/Modulos analista, Linea Andromeda Ofimagen, S.A de C.V. (F-5905); No Inv. 2010810000060	9,274.20
1241 111205191A1X00101001 0061	1241/211400SPC/Modulos analista, Linea Andromeda Ofimagen, S.A. de C.V. (F-5905); No Inv. 2010810000061	9,274.20

SISTEMA CONTABLE 2024
RELACIÓN DE BIENES MUEBLES QUE COMPONEN SU PATRIMONIO
Cuenta Pública al 30 de junio de 2024

Página 7 de 18

Hora: 01:44:47p. m.

Fecha: 24/07/2024

Código	Descripción del Bien	Valor en Libros
1241 111205191A1X00101001 0062	1241/211400SPC/Modulos analista, Linea Andromeda Ofimagen, S.A. de C.V. (F-5905); No Inv. 2010810000062	9,274.20
1241 111205191A1X00101001 0063	1241/211400SPC/Modulos analista, Linea Andromeda Ofimagen, S.A. de C.V. (F-5905); No Inv. 2010810000063	9,274.20
1241 111205191A1X00101001 0064	1241/211400SPC/Modulos analista, Linea Andromeda Ofimagen, S.A. de C.V. (F-5905); No Inv. 2010810000064	9,274.20
1241 111205191A1X00101001 0065	1241/211400SPC/Modulos analista, Linea Andromeda Ofimagen, S.A. de C.V. (F-5905); No Inv. 2010810000065	9,274.20
1241 111205191A1X00101001 0066	1241/211400SPC/Modulos analista, Linea Andromeda Ofimagen, S.A. de C.V. (F-5905); No Inv. 2010810000066	9,274.20
1241 111205191A1X00101001 0067	1241/211400SPC/Modulos analista, Linea Andromeda Ofimagen, S.A. de C.V. (F-5905); No Inv. 2010810000067	9,274.20
1241 111205191A1X00101001 0068	1241/211400SPC/Modulos analista, Linea Andromeda Ofimagen, S.A. de C.V. (F-5905); No Inv. 2010810000068	9,274.20
1241 111205191A1X00101001 0069	1241/211400SPC/Modulos analista, Linea Andromeda Ofimagen, S.A. de C.V. (F-5905); No Inv. 2010810000069	9,274.20
1241 111205191A1X00101001 0070	1241/211400SPC/Modulos analista, Linea Andromeda Ofimagen, S.A. de C.V. (F-5905); No Inv. 2010810000070	9,274.20
1241 111205191A1X00101001 0071	1241/211400SPC/Modulos analista, Linea Andromeda Ofimagen, S.A. de C.V. (F-5905); No Inv. 2010810000071	9,274.20
1241 111205191A1X00101001 0072	1241/211400SPC/Modulos analista, Linea Andromeda Ofimagen, S.A. de C.V. (F-5905); No Inv. 2010810000072	9,274.20
1241 111205191A1X00101001 0073	1241/211400SPC/Credenza Linea Andromeda (F-5905) Ofimagen, S.A. de C.V. No Inv. 2010810000073	10,108.58
1241 111205191A1X00101001 0074	1241/211400SPC/Credenza Linea andromeda (F-5905) Ofimagen, S.A. de C.V. No Inv. 2010810000074	10,108.58
1241 111205191A1X00101001 0075	1241/211400SPC/Mesa Comedor reforzada 1.80, Linea Andromeda, Ofimagen, S.A. de C.V. (F-5905); No Inv. 2010810000075	2,498.64
1241 111205191A1X00101001 0076	1241/211400SPC/Mesa Comedor reforzada 1.80, Linea Andromeda, Ofimagen, S.A. de C.V. (F-5905); No Inv. 2010810000076	2,498.64
1241 111205191A1X00101001 0077	1241/211400SPC/Mesa de Lectura 2.4 mts, Linea Andromeda, Ofimagen, S.A. de C.V. (F-5905); No Inv. 2010810000077	5,955.82
1241 111205191A1X00101001 0078	1241/211400SPC/Mesa de Lectura 2.4 mts, Linea Andromeda, Ofimagen, S.A. de C.V. (F-5905); No Inv. 2010810000078	5,955.82
1241 111205191A1X00101001 0079	1241/211400SPC/Mesa de Lectura 2.4 mts, Linea Andromeda, Ofimagen, S.A. de C.V. (F-5905); No Inv. 2010810000079	5,955.82
1241 111205191A1X00101001 0080	1241/211400SPC/Mesa redonda 1.20, Linea Andromeda, Ofimagen, S.A. de C.V. (F-5905); No Inv. 2010810000080	3,884.39
1241 111205191A1X00101001 0082	1241/211400SPC/Mesa de Capacitación, Linea Andromeda, Ofimagen, S.A. de C.V. (F-5905); No Inv. 2010810000082	7,457.14
1241 111205191A1X00101001 0083	1241/211400SPC/Mesa de Capacitación, Linea Andromeda, Ofimagen, S.A. de C.V. (F-5905); No Inv. 2010810000083	7,457.14
1241 111205191A1X00101001 0084	1241/211400SPC/Mesa de Capacitación, Linea Andromeda, Ofimagen, S.A. de C.V. (F-5905); No Inv. 2010810000084	7,457.14
1241 111205191A1X00101001 0085	1241/211400SPC/Mesa de Capacitación, Linea Andromeda, Ofimagen, S.A. de C.V. (F-5905); No Inv. 2010810000085	7,457.14
1241 111205191A1X00101001 0086	1241/211400SPC/Mesa de Capacitación, Linea Andromeda, Ofimagen, S.A. de C.V. (F-5905); No Inv. 2010810000086	7,457.14
1241 111205191A1X00101001 0087	1241/211400SPC/Librero, Linea Andromeda Ofimagen, S.A. de C.V. (F-5905); No Inv. 2010810000087	6,376.75

SISTEMA CONTABLE 2024
RELACIÓN DE BIENES MUEBLES QUE COMPONEN SU PATRIMONIO
Cuenta Pública al 30 de junio de 2024

Página 8 de 18

Hora: 01:44:47p. m.

Fecha: 24/07/2024

Código	Descripción del Bien	Valor en Libros
1241 111205191A1X00101001 0088	1241/211400SPC/Librero, Linea Andromeda Ofimagen, S.A. de C.V. (F-5905); No Inv. 2010810000088	6,376.75
1241 111205191A1X00101001 0089	1241/211400SPC/Librero, Linea Andromeda Ofimagen, S.A. de C.V. (F-5905); No Inv. 2010810000089	6,376.75
1241 111205191A1X00101001 0090	1241/211400SPC/Librero, Linea Andromeda Ofimagen, S.A. de C.V. (F-5905); No Inv. 2010810000090	6,376.75
1241 111205191A1X00101001 0091	1241/211400SPC/Librero, Linea Andromeda Ofimagen, S.A. de C.V. (F-5905); No Inv. 2010810000091	6,376.75
1241 111205191A1X00101001 0092	1241/211400SPC/Librero, Linea Andromeda Ofimagen, S.A. de C.V. (F-5905); No Inv. 2010810000092	6,376.75
1241 111205191A1X00101001 0093	1241/211400SPC/Sillon Ejecutivo Piel Capitonada, Linea Perseo, S.A. de C.V. (F-5905); No Inv. 2010810000093	2,846.98
1241 111205191A1X00101001 0094	1241/211400SPC/Sillon Ejecutivo Piel Capitonada, Linea Perseo, S.A. de C.V. (F-5905); No Inv. 2010810000094	2,846.98
1241 111205191A1X00101001 0095	1241/211400SPC/Sillon Ejecutivo Piel Capitonada, Linea Perseo, S.A. de C.V. (F-5905); No Inv. 2010810000095	2,846.98
1241 111205191A1X00101001 0096	1241/211400SPC/Sillon Ejecutivo Piel Capitonada, Linea Perseo, S.A. de C.V. (F-5905); No Inv. 2010810000096	2,846.98
1241 111205191A1X00101001 0097	1241/211400SPC/Sillon Ejecutivo Piel Capitonada, Linea Perseo, S.A. de C.V. (F-5905); No Inv. 2010810000097	2,846.98
1241 111205191A1X00101001 0097	1241/211400SPC/Sillon Ejecutivo Piel Capitonada, Linea Perseo, S.A. de C.V. (F-5905); No Inv. 2010810000100	2,846.98
1241 111205191A1X00101001 0100	1241/211400SPC/Sillon Ejecutivo Piel Capitonada, Linea Perseo, S.A. de C.V. (F-5905); No Inv. 2010810000103	2,846.98
1241 111205191A1X00101001 0101	1241/211400SPC/Sillon Ejecutivo Piel Capitonada, Linea Perseo, S.A. de C.V. (F-5905); No Inv. 2010810000104	2,846.98
1241 111205191A1X00101001 0102	1241/211400SPC/Sillon Ejecutivo Piel Capitonada, Linea Perseo, S.A. de C.V. (F-5905); No Inv. 2010810000105	2,846.98
1241 111205191A1X00101001 0103	1241/211400SPC/Sillon Ejecutivo Piel Capitonada, Linea Perseo, S.A. de C.V. (F-5905); No Inv. 2010810000106	2,846.98
1241 111205191A1X00101001 0104	1241/211400SPC/Sillon Ejecutivo Piel Capitonada, Linea Perseo, S.A. de C.V. (F-5905); No Inv. 2010810000107	2,846.98
1241 111205191A1X00101001 0105	1241/211400SPC/Sillon Ejecutivo Piel Capitonada, Linea Perseo, S.A. de C.V. (F-5905); No Inv. 2010810000108	2,846.98
1241 111205191A1X00101001 0106	1241/211400SPC/Sillon Ejecutivo Piel Capitonada, Linea Perseo, S.A. de C.V. (F-5905); No Inv. 2010810000109	2,846.98
1241 111205191A1X00101001 0108	1241/211400SPC/Sillon Ejecutivo Piel Capitonada, Linea Perseo, S.A. de C.V.; (F-5905); No Inv. 2010810000112	2,846.98
1241 111205191A1X00101001 0109	1241/211400SPC/Sillon Ejecutivo Piel Capitonada, Linea Perseo, S.A. de C.V. (F-5905); No Inv. 2010810000113	2,846.98
1241 111205191A1X00101001 0110	1241/211400SPC/Sillon Ejecutivo Piel Capitonada, Linea Perseo, S.A. de C.V. (F-5905); No Inv. 2010810000114	2,846.98
1241 111205191A1X00101001 0112	1241/211400SPC/Archivero de 4 gavetas base sellada C50, Linea Andromeda M, Ofimagen, S.A. de C.V. (F-5905); No Inv. 2010810000117	5,006.95
1241 111205191A1X00101001 0113	1241/211400SPC/Archivero de 4 gavetas base sellada C50, Linea Andromeda M, Ofimagen, S.A. de C.V.(F-5905); No Inv. 2010810000118	5,006.95
1241 111205191A1X00101001 0115	1241/211400SPC/Archivero de 4 gavetas base sellada C50, Linea Andromeda M, Ofimagen, S.A. de C.V. (F-5905); No Inv. 2010810000120	5,006.95
1241 111205191A1X00101001 0116	1241/211400SPC/Archivero de 4 gavetas base sellada C50, Linea Andromeda M, Ofimagen, S.A. de C.V. (F-5905); No Inv. 2010810000121	5,006.95
1241 111205191A1X00101001 0117	1241/211400SPC/Archivero de 4 gavetas base sellada C50, Linea Andromeda M, Ofimagen, S.A. de C.V. (F-5905); No Inv. 2010810000122	5,006.95

SISTEMA CONTABLE 2024
RELACIÓN DE BIENES MUEBLES QUE COMPONEN SU PATRIMONIO
Cuenta Pública al 30 de junio de 2024

Página 9 de 18

Hora: 01:44:47p. m.

Fecha: 24/07/2024

Código	Descripción del Bien	Valor en Libros
1241 111205191A1X00101001 0118	1241/211400SPC/Archivero de 4 gavetas base sellada C50, Linea Andromeda M, Ofimagen, S.A. de C.V.(F-5905); No Inv. 2010810000123	5,006.95
1241 111205191A1X00101001 0119	1241/211400SPC/Archivero de 4 gavetas base sellada C50, Linea Andromeda M, Ofimagen, S.A. de C.V. (F-5905); No Inv. 2010810000124	5,006.95
1241 111205191A1X00101001 0120	1241/211400SPC/Archivero de 4 gavetas base sellada C50, Linea Andromeda M, Ofimagen, S.A. de C.V. (F-5905); No Inv. 2010810000125	5,006.95
1241 111205191A1X00101001 0121	1241/211400SPC/Archivero de 4 gavetas base sellada C50, Linea Andromeda M, Ofimagen, S.A. de C.V. (F-5905); No Inv. 2010810000126	5,006.95
1241 111205191A1X00101001 0122	1241/211400SPC/Archivero de 4 gavetas base sellada C50, Linea Andromeda M, Ofimagen, S.A. de C.V. (F-5905); No Inv. 2010810000127	5,006.95
1241 111205191A1X00101001 0123	1241/211400SPC/Archivero de 4 gavetas base sellada C50, Linea Andromeda M, Ofimagen, S.A. de C.V. (F-5905); No Inv. 2010810000128	5,006.95
1241 111205191A1X00101001 0124	1241/211400SPC/Archivero de 4 gavetas base sellada C50, Linea Andromeda M, Ofimagen, S.A. de C.V. (F-5905); No Inv. 2010810000129	5,006.95
1241 111205191A1X00101001 0125	1241/211400SPC/Archivero de 4 gavetas base sellada C50, Linea Andromeda M, Ofimagen, S.A. de C.V. (F-5905); No Inv. 2010810000130	5,006.95
1241 111205191A1X00101001 0126	1241/211400SPC/Archivero de 4 gavetas base sellada C50, Linea Andromeda M, Ofimagen, S.A. de C.V. (F-5905); No Inv. 2010810000131	5,006.95
1241 111205191A1X00101001 0127	1241/211400SPC/Archivero de 4 gavetas base sellada C50, Linea Andromeda M, Ofimagen, S.A. de C.V. (F-5905); No Inv. 2010810000132	5,006.95
1241 111205191A1X00101001 0128	1242/211400SPC/Archivero de 4 Gavetas base sellada C50, Liena Andormeda M. Ofimagen, S.A. de C.V. (F-5905); No. Inv. 2010810000133	5,006.95
1241 111205191A1X00101001 0129	Contrae/Archivero de 4 Gavetas Base sellada C50, Linea Andromeda M, Ofimagen, S.A. de C.V.(F-5905); No. Inv. 2010810000134	5,006.95
1241 111205191A1X00101001 0130	1241/211400SPC/Archivero de 4 gavetas base sellada C50, Linea Andromeda M. Ofimagen, S.A. de C.V.(5905);No. de Inv. 2010810000135	5,006.95
1241 111205191A1X00101001 0131	1241/211400SPC/Archivero de 4 gavetas base sellada C50, Linea Andromeda M, Ofimagen, S.A. de C.V.(F-5905); No. Inv. 2010810000136	5,006.95
1241 111205191A1X00101001 0132	1241/211400SPC/Archivero de 4 gavets base sellada C50, Linea Andromeda M, Ofimagen, S.A. de C.V.(F-5905) No. Inv. 2010810000137	5,006.95
1241 111205191A1X00101001 0133	1241/211400SPC/Archivero de 4 Gavetas Base sellada C50, Linea Andromeda M. Ofimagen, S.A de C.V. (F-5905) Inv. 2010810000138	5,006.95
1241 111205191A1X00101001 0134	1241/211400SPC/Archivero de 4 gavetas base sellada C50, Linea Andromeda M, Ofimagen, S.A. de C.V. (F-5905) No. Inv. 201081000139	5,006.95
1241 111205191A1X00101001 0135	1241/211400SPC/Archivero de 4 Gavetas base sellada C50. Linea Andromeda M. Ofimagen S.A. de C.V.(F-5905) No. Inv. 201081000140	5,006.95
1241 111205191A1X00101001 0136	1241/211400SPC/Archivero de 4 gavetas base sellada C50. Linea Andromeda M. Ofimagen S.A. de C.V. (F-5905) No. Inv. 201081000141	5,006.95
1241 111205191A1X00101001 0137	1241/211400SPC/Archivero de 4 Gavetas base sellada C50, Linea Andromeda M, Ofimagen, S.A. de C.V. (F-5905) No. Inv. 2010810000142	5,006.95
1241 111205191A1X00101001 0138	1241/211400SPC/Silla de Recepcion alta, Linea Perseo, Ofimagen, S.A. de C.V.(F-5905); No. Inv. 2010810000143	2,210.25
1241 111205191A1X00101001 0140	1241/211400SPC/Enfriador y Calentdor grande con reguladores, Ofimagen, S.A. de C.V. (F-5906); No. Inv. 2010810000145	4,491.74
1241 111205191A1X00101001 0141	1241/211400SPC/Enfriador y calentaro grande con reguladores, Ofimagen S.A. de C.V. (F-5906); No. Inv. 2010810000146	4,491.74
1241 111205191A1X00101001 0142	1241/211400SPC/Gabinete especcial 2 puertas cocineta, Linea Andromeda, Ofimagen, S.A. de C.V.(F-5906); No- Inv. 2010810000147	4,926.68
1241 111205191A1X00101001 0143	1241/211400SPC/Anaquel Reforzado, Linea Andromeda, Ofimagen, S.A. de C.V. (F-5906); Inv. 2010810000148	2,460.33

SISTEMA CONTABLE 2024
RELACIÓN DE BIENES MUEBLES QUE COMPONEN SU PATRIMONIO
Cuenta Pública al 30 de junio de 2024

Página 10 de 18

Hora: 01:44:47p. m.

Fecha: 24/07/2024

Código	Descripción del Bien	Valor en Libros
1241 111205191A1X00101001 0144	1241/211400SPC/Anaquel Reforzado, Linea Andromeda, Ofimagen, S.A. de C.V. (F-5906); No. Inv. 2010810000149	2,460.33
1241 111205191A1X00101001 0145	1241/211400SPC/Anaquel Reforzado, Linea Andromeda, Ofimagen, S.A. de C.V. (F-5906); No. Inv. 2010810000150	2,460.33
1241 111205191A1X00101001 0146	1241/211400SPC/Anaquel Reforado, Linea Andromeda, Ofimagen, S.A. de C.V. (F-5906); No. Inv. 2010810000151	2,460.33
1241 111205191A1X00101001 0147	1241/211400SPC/Anaquel Reforzado, Linea Andromeda, Ofimagen, S.A. de C.V. (F-5906) No. Inv. 2010810000152	2,460.33
1241 111205191A1X00101001 0148	1241/211400SPC/Anaquel Reforzado, Linea Andromeda, Ofimagen, S.A. de C.V. (F-5906); No. Inv. 2010810000153	2,460.33
1241 111205191A1X00101001 0149	1241/211400SPC/Anaquel Reforzado, Linea Andromeda, Ofimagen, S.A. de C.V. (F-5906) No. Inv. 2010810000154	2,460.33
1241 111205191A1X00101001 0150	1241/211400SPC/Anaquel Reforzado, Linea Andromeda, Ofimagen, S.A. de C.V. (F-5906); No. Inv. 2010810000155	2,460.33
1241 111205191A1X00101001 0151	1241/211400SPC/Anaquel Reforzado, Linea Andromeda Ofimagen, S.A. de C.V. (F-5906); No. Inv. 2010810000156	2,460.33
1241 111205191A1X00101001 0152	1241/211400SPC/Anaquel Reforzado, Linea Andromeda, Ofimagen, S.A. de C.V.(F-5906) No. Inv. 2010810000157	2,460.33
1241 111205191A1X00101001 0153	1241/211400SPC/Gabinete Reforzado doble seguro y chapa, Linea andormeda M, Ofimagen, S.A. de C.V. (F-5906) No. Inv. 2010810000158	6,145.00
1241 111205191A1X00101001 0154	1241/211400SPC/Gabinete Reforzado doble seguro y chapa, Linea Andromeda M. Ofimagen, S.A. de C.V. (F-5906); No. Inv. 2010810000159	6,145.00
1241 111205191A1X00101001 0155	1241/211400SPC/Juego de Sala Gamuza casco reforzado doble seguro y chapa, Linea Perseo, Ofimagen S.A. de C.V. (F-5906) No. Inv. 2010810000160	47,274.32
1241 111205191A1X00101001 0156	1241/211400SPC/Conjunto Confortable para sala de estar, Linea Perseo, Ofimagen, S.A. de C.V. (F-5906); No. Inv. 201810000161	66,285.72
1241 111205191A1X00101001 0157	1241/211400SPC/Juego de sala para asueto 4 piezas(22p y 23p), Linea Perseo, Ofimagen, S.A. de C.V. (F-5906) No. Inv. 2010810000162	56,033.96
1241 111205191A1X00101001 0158	1241/211400SPC/Modular 4 usuarios, Liema Andromeda M, Ofimagen S.A. de C.V. (F-5906) No. Inv. 2010810000163	32,658.98
1241 111205191A1X00101001 0162	1241/211400SPC/Pantalla 1.78 x 1.78 triple, ahulada con capa protectora antimoho y antiongos, para pixel Ofimagen, S.A. de C.V. (-5906); No. Inv. 2010810000168	4,427.68
1241 111205191A1X00101001 0163	1241/211400SPC/Destructora de documentos, Ofimagen, S.A. de C.V. (F-5906); No. Inv. 2010810000169	8,285.72
1241 111205191A1X00101001 0165	1241/211400SPC/Destructora de documentos, ofimagen, S.A. de C.V. (F-5906); No. Inv. 2010810000171	8,285.72
1241 111205191A1X00101001 0166	1241/211400SPC/Destructora de docuemtos, ofimagen, S.A. de C.V. (F-5906) No. Inv. 2010810000172	8,285.72
1241 111205191A1X00101001 0167	1241/211400SPC/Destructora de documentos Ofimagen, S.A. de C.V. (F-5906); No. Inv. 2010810000173	8,285.72
1241 111205191A1X00101001 0168	1241/211400SPC/Frigobar, Ofimagen, S.A. de C.V. (F-5906) No. Inv. 2010810000174	4,582.00
1241 111205191A1X00101001 0169	1241/211400SPC/Frigobar, Ofimagen, S.A. de C.V. (F-5906) No. Inv. 2010810000175	4,582.00
1241 111205191A1X00101001 0170	1241/211400SPC/Frigobar, Ofimagen, S.A. de C.V.(F-5906);No. 2010810000176	4,582.00
1241 111205191A1X00101001 0171	1241/211400SPC/Locker de malla, Linea Andromeda, Ofimagen, S.A. de C.V. (f-5906); No. Inv. 2010810000177	2,865.20

SISTEMA CONTABLE 2024
RELACIÓN DE BIENES MUEBLES QUE COMPONEN SU PATRIMONIO
Cuenta Pública al 30 de junio de 2024

Página 11 de 18

Hora: 01:44:47p. m.

Fecha: 24/07/2024

Código	Descripción del Bien	Valor en Libros
1241 111205191A1X00101001 0172	1241/211400SPC/211400SPC/Locker de malla, Linea Andromeda, Ofimagen, S.A de C.V. (F5906) No. Inv. 2010810000178	2,865.20
1241 111205191A1X00101001 0173	Loker de Malla, linea Andromeda, Ofimagen, S.A de C.V. (5906); No. Inv. 2010810000179	2,865.20
1241 111205191A1X00101001 0174	1241/211400SPC:/Loker de mall, Linea andromeda Ofimagen , S.A. de C.V. (F-5906) No. Inv. 2010810000180	2,865.20
1241 111205191A1X00101001 0175	1241/211400SPC /Loker de malla, Linea Andromeda , Ofimagen, S.A. de C.V. (F- 5906) No. Inv. 2010810000181	2,865.20
1241 111205191A1X00101001 0211	1241/211400SPC/Computadora Portatil Mca HP Probook 452s, Serie 2CE03109GR, Asesoría y soluciones en sistemas comutacionales S.A. de C.V. , (F-14759), No. Inv. 2010810000224	16,673.84
1241 111205191A1X00101001 0212	1241/211400SPC/Pantalla 32" LCD(F-CACL207918) Nueva Walmart de Mexico, S.A. de C.V. No. Inv. 2010810000226	4,699.00
1241 111205191A1X00101001 0213	1241/211400SPC/Impresora Portatil HPWBT Wirele Bluetooth, Asesoría y soluciones en sistemas computacionales, S.A. de C.V.; (F-15093), Serie: CN08J280YXY CNO8J280YK, No. 2010810000227	5,834.80
1241 111205191A1X00101001 0214	1241/211400SPC/Impresora Portatil HPWBT Wirele Bluetooth, Asesoría y Soluciones en sistemas computacionales, S.A. de C.V. (F-15093), Serie: CN08J280YX Y CN08J280YK; No. Inv. 2010810000228	5,834.80
1241 111205191A1X00101001 0215	1241/211400SPC/Computadora Portatil Mca. Hp Pro Book 4420S, Asesoría y Soluciones en sistemas computacionales, S.A. de C.V. (F-15092), Serie CNF0310POB Y CNF0310P2H; No. Inv. 2010810000229	18,535.64
1241 111205191A1X00101001 0216	1241/211400SPC/Computadora Portatil Mca. HP Pro Book 4420S, Asesoría y Soluciones en sistemas computacionales, S.A. de C.V. (F-15092), Serie CNF0310POB Y CNF0310P2H;No. Inv. 2010810000230	18,535.64
1241 111205191A1X00101001 0217	1241/211400SPC/lpad 64G Nueva WLMrt de Mexico, S.A. de C.V. (F-CALC216906); Inv. 2010810000231	12,249.02
1241 111205191A1X00101001 0218	1241/211400SPC/lpad 64G Nueva Walmart de Mexico S.A. de C.V. Fact.-CALC216906; No. Inv. 2010810000232	12,249.02
1241 111205191A1X00101101 0001	1241/211400SPC/Aire Acondicionado, Metal Plastico Mca. LG Mod. S362C6ND3 No. Inv.2010011000001	22,179.20
1241 111205191A1X00101101 0002	1241/211400SPC/Pantalla 32" LCD(F-CACL145015) Nueva Walmart de Mexico, S.A. de C.V. No. Inv. 2010810000182	5,999.02
1241 111205191A1X00101101 0003	1241/211400SPC/Pantalla 32" LCD(F-CACL145015) Nueva Walmart de Mexico, S.A. de C.V. No. Inv. 2010810000183	5,999.02
1241 111205191A1X00101101 0004	1241/211400SPC/Disco Duro Metal Plastico Mca. HITACHI, Mod. xI300,serie: YHG18V8A(F-9492150),No. Inv. 2010811000001	2,519.34
1241 111205191A1X00101101 0005	1241/211400SPC/Impresora Laser Monocromatica Mca. Xerox Mod. Phaser 4600DN, Serie: XLT269972, 2010811000003	14,299.32
1241 111205191A1X00101101 0006	1241/211400SPC/Impresora Laser Monocromatica Mca. Xerox Mod. Phaser 4600DN, Serie: XLT269971, No. Inv. 2010811000004	14,299.32
1241 111205191A1X00101101 0007	1241/211400SPC/Escaner Mca. Hewlett Packard Mod. Escanjet 5590 Serie: CNOBMVH0Y4, No. Inv. 2010811000005	4,881.28
1241 111205191A1X00101101 0008	1241/211400SPC/Escaner Mca. Hewlett Packard Mod. Escanjet 5590 Serie: CNOBMVH0Y4, No. Inv. 2010511000006	4,881.28
1241 111205191A1X00101101 0009	1241/211400SPC/Escaner Mca. Hewlwith Packard Mod. Escanjet 5590 Serie: CNOBQVH18D; No. Inv. 2010811000007	4,881.28
1241 111205191A1X00101101 0010	1241/211400SPC/Impresora de lny tinta a color Mca. Hewlet Packard Mod. Office Jet Pro K8600 Serie: TH13C2201M No. Inv. 2010811000008	5,394.00

SISTEMA CONTABLE 2024
RELACIÓN DE BIENES MUEBLES QUE COMPONEN SU PATRIMONIO
Cuenta Pública al 30 de junio de 2024

Página 12 de 18

Hora: 01:44:47p. m.

Fecha: 24/07/2024

Código	Descripción del Bien	Valor en Libros
1241 111205191A1X00101101 0011	1241/211400SPC/Impresora de lny Tinta color Mca. Hewlett Packard Mod. Oficce Jet Pro K8600 Serie:TH11T2201P No. Inv. 2010811000009	5,394.00
1241 111205191A1X00101101 0012	1241/211400SPC/Computadora Portatil Mca. Dell Mod. Latitude E4200 Serie: 4B1N5Q1 No. Inv. 2010811000011	22,237.20
1241 111205191A1X00101101 0013	2141/211400SPC/Computadora Portatill Mca. Dell Mod. Latitude E4200 Serie 7J1N5Q1 No. Inv. 2010811000012	22,237.20
1241 111205191A1X00109901 0001	1241/211400 SPC/Cafetera Electrica Industrial F-526 No. Inv. 201080900097	11,672.00
1241 111205191A1X00109901 0002	1241/211400SPC/Archivero de 3 Gabetas (F-1785); No. Inv. 2100105000153	2,645.00
1241 111205191A1X00109901 0007	1241/211400SPC/Archiveros Metalico de 4 Gavetas Mca. Gebesa(F-5232); No. Inv. 210010500219	2,691.00
1241 511205111A1X00101701 0001	1241/211400SPC/Impresora Epson LX-350M, MATRIZ DE PUNTO, USB F- A29 serie Q75Y147961 No. Inv. 22700-17-0-00009	7,890.00
1241 511205191A1X00100101 0001	1241/211400SPC/Fax Brother255(F-1024); No. Inv. 2100105000085	1,903.25
1241 511205191A1X00100201 0002	1241/211400SPC/Fax Multifuncional Canon Mod. C555 Serie DKR-10429(f-5312) No. iNV. 2100105000415	3,841.00
1241 511205191A1X00100201 0003	1241/211400SPC/Monitor Kit Mca. Gammon GTP 172H(incluye caja con 48 monitores repuestos No. Inv. 2100105000417	18,630.00
1241 511205191A1X00100201 0004	11241/211400SPC/C.P.U. Mca. Compaq Evo D5100C P-IV 1.8GHZ, Seire 6x2BKNZ7027, No. Inv. 210010500419	19,291.56
1241 511205191A1X00100201 0006	1241/211400SPC/C.P.U. Mca. Compaq Evo D510C P-IV 1.8GHZ, serie 6X2BKN8Z712T; No. Inv. 2100105000423	19,291.56
1241 511205191A1X00100201 0008	1241/211400SPC/C.P.U. Mca. Compaq Evo D510C P-IV 1.8GHZ, Serie 6X2BKN8Z715N; No. iNV. 2100105000427	20,905.18
1241 511205191A1X00100201 0009	1241/211400SPC/Impresora Laser Mca. Epson Mod.EPL-5900 Serie D2SZ001638(f-10933); No. iNV. 2100105000438	4,485.00
1241 511205191A1X00100201 0010	1241/211400SPC/MONITOR mca. Compaq Evo. D510C P-IV 1.8GHZ, Serie 146BM28GC524, No. Inv. 2100105000022	1,882.56
1241 511205191A1X00100301 0001	1241/211400SPC/Aire Acondicionado Mini Split 18,000 BTU Mod. 38XCA18226-C Serie:2403Y50868-3203N48071; No. Inv. 2100105000528	9,231.05
1241 511205191A1X00100301 0002	1241/211400SPC/No. Break c/reg. integrado Tripp Lite Smart 550 USB Serie 9241AI0SM465900653; No. Inv. 2100105000530	1,955.00
1241 511205191A1X00100301 0003	1241/211400SPC/No. Break c/reg. integrado Tripp Lite Smart 550 USB Serie 9241AI0SM465901756; No. Inv. 2100105000532	1,955.00
1241 511205191A1X00100301 0004	1241/211400SPC/No-Break c/reg. Integrado Tripp Life Smart 550 USB Serie 9241AI0SM465901735; No. Inv. 2100105000533	1,955.00
1241 511205191A1X00100301 0005	C.P.U. marca Compaq HP Evo. D530 P/N DG770A serie. MX34803K8 Fact. 15150; No. Inv. 2100105000535	20,046.73
1241 511205191A1X00100301 0007	1241/211400SPC/C.P.U. mca. Compaq HP Evo D530 P/N DG770A fact. 15150 Serie: MXJ34803KY; No. iNV. 2100105000539	21,605.93
1241 511205191A1X00100301 0010	1241/211400SPC/C.P.U. marca Compaq HP Evo D53mod. P/N DG770A Serie: MXJ3480C0S Fact. -15150; No. Inv. 2100105000576	20,046.73
1241 511205191A1X00100301 0013	1241/211400SPC/C.P.U. servidor mca. HP portatil ML370 G3 N/P 310590-0001, Serie: d342lh7076; No. Inv. 2100105000584	81,192.91
1241 511205191A1X00100301 0014	1241/211400SPC/MONITOR mca. HP Portatil ML370 G3 N/P 310590-0001, Serie: MX321WH935; No. Inv. 2100105000585	6,177.72
1241 511205191A1X00100401 0023	1241/211400SPC/C.P.U. mca. IBM ThinkerCenter mod. 81800PSL(f-6066-6057) Serie:KCCY4WC, No. Inv. 2100105000723	17,650.55
1241 511205191A1X00100401 0026	1241/211400SPC/Cañon de Proyeccion Marca Optoma Mod. 755 Serie:S836218TODDBA1007(F-35911); No. Inv. 2100110500733	32,907.25

SISTEMA CONTABLE 2024
RELACIÓN DE BIENES MUEBLES QUE COMPONEN SU PATRIMONIO
Cuenta Pública al 30 de junio de 2024

Página 13 de 18

Hora: 01:44:47p. m.

Fecha: 24/07/2024

Código	Descripción del Bien	Valor en Libros
1241 511205191A1X00100401 0027	1241/211400SPC/C.P.U. mca. HP Compaq DC7100 CTM(F-20258) Serie MXMJ4430BFL; No. Inv. 2100105000737	26,355.88
1241 511205191A1X00100401 0028	1241/211400SPC/C.P.U. mca. HP Compaq DC7100 CMT(f-20258) Serie:MXJ4430BFM; No. Inv. 2100105000741	26,086.94
1241 511205191A1X00100501 0001	1241/211400SPC/C.P.U mca. HP Compaq Business Desktop faac. 4543-4546 Serie MXJ5020YB; No. Inv. 2100105000768	19,126.80
1241 511205191A1X00100601 0001	1241/211400SPC/Impresora TLP2844 TT/ET 4" de ancho VEI, 4" Seg fact-0682 No. Inv. 2100106000002	7,417.50
1241 511205191A1X00100601 0002	1241/211400SPC/Impresora Laser HP Laser Jet 2420DN, Serie :CNGGKL02400, Fact.-31298; Inv. 2100106000003	11,877.20
1241 511205191A1X00100601 0003	1241/211400SPC/Impresora de Matriz de punto EPSON FX-2190, Serie: FCTY0704008(f-31299); NO. Inv. 2100106000004	7,450.85
1241 511205191A1X00101101 0011	1241/211400SPC/Computadora Portatil Mca. . Dell Mod Vostro 3700 Serie: 5JPQ1N1 No. Inv. 2010811000031	16,132.62
1241 511205191A1X00101101 0012	1241/211400SPC/Computadora Portatil Mca. Dell Mod. Vostro 3700 Serie : 4JPQ1N1 No. Inv. 2010811000032	16,132.61
1241 511205191A1X00101101 0013	1241/211400SPC/C.P.U. mca. DELL mod. Optimex 790MT(F-56677) Serie:6MHCHQ1; No. Inv. 2010811000033	11,474.60
1241 511205191A1X00101101 0014	1241/211400SPC/C.P.U.. mca. DELL mod. Optiplex 790MT(F-56677) Serie: 6MHGHQ1; Inv. 2010811000034	11,474.60
1241 511205191A1X00101101 0015	1241/211400SPC/C.P.U. mca. DELL. mod. Optiplex 790MT(F-56677) Serie: 6MHDHQ1; No. Inv. 2010811000035	11,474.60
1241 511205191A1X00101101 0016	1241/211400SPC/C.P.U. mca. DELL mod. Optiplex 790MT (F-56677) Serie:6MHHHQ1; No. Inv. 2010811000036	11,474.60
1241 511205191A1X00101101 0017	1241/211400SPC/C.P.U. mca. DELL mod. Optiplex 790MT (F56677) Serie: 6MHBHQ1; No. Inv. 2010811000037	11,474.60
1241 511205191A1X00101101 0018	1241/211400SPC/C.P.U. mca. DELL mod. Optiplex 790MT (F-56677) Serie: 6MHJHQ1; No. Inv. 2010811000038	11,474.60
1241 511205191A1X00101101 0019	1241/211400SPC/211400/C.P.U. mca. DELL mod Optiplex 790MT (F-56677) Serie: 6MHFHQ1; No. Inv. 2010811000039	11,474.60
1241 511205191A1X00101101 0020	1241/211400SPC/C.P.U. mca. DELL mod. Optiplex 790MT (F-56677) Serie: 6MJCHQ1; No. Inv. 2010811000040	11,474.60
1241 511205191A1X00101101 0021	1241/211400SPC/C.P.U. mca. DELL mod. Optiplex 790MT (F-56677) Serie: 6MJBHQ1; No. Inv. 2010811000041	11,474.60
1241 511205191A1X00101101 0022	1241/211400SPC/C.P.U mca. DELL mod. Optiplex 790MT (F-56677) Serie: 6MJDHQ1; No. Inv. 2010811000042	11,474.60
1241 511205191A1X00101101 0023	1241/211400SPC/C.P.U. mca. DELL mod. Optiplex 790MT(F-56677) Serie:6MGHJHQ1; No. Inv. 2010811000043	11,474.60
1241 511205191A1X00101101 0024	1241/211400SPC/C.P.U. mca. DEL mod. Optiplex 790MT(F-56677) Serie:6MJFQ1; No. Inv. 2010811000044	11,474.60
1241 511205191A1X00101101 0058	1241/211400SPC/Lectro Hamster II N/P 33171001892(F-800) Distrib. Fernacmon, S.A. de C.V. No. 2010814000016	2,418.60
1241 511205191A1X00101201 0001	1241/211400SPC/Punto de Accesos AP-400 No. Inv. 2010812000002	10,266.00
1241 511205191A1X00101201 0002	1241/211400SPC/Punto de Acceso AP-400; No. Inv. 2010812000003	10,266.00
1241 511205191A1X00101201 0003	1241/211400SPC/Computadora Portatil Mca. DELL Mod. Vostro 36500 Serie 2x2GHV1 y 9W5HHV1 y 9W5HHV, Mayoristas en computo y Accesorios de chiapas, S.A. de C.V. (F-A2593) No. Inv. 2010812000004	19,087.80
1241 511205191A1X00101201 0004	1241/211400SPC/Computadora Portail Mca. DELL mod. Vostro 36500 Serie 2x2GHV1 y 9W5HHV, Mayoristas en Computo y Accesorio de Chiapas, S.A. de C.V. (f-A2593) No. Inv. 2010812000005	19,087.80

SISTEMA CONTABLE 2024
RELACIÓN DE BIENES MUEBLES QUE COMPONEN SU PATRIMONIO
Cuenta Pública al 30 de junio de 2024

Página 14 de 18

Hora: 01:44:47p. m.

Fecha: 24/07/2024

Código	Descripción del Bien	Valor en Libros
1241 511205191A1X00101401 0001	1241/211400SPC/Firewall, Material 32 Metl Plastico, Marca fortigate Mod. FG90D, Serie -FGT90D3Z13003549(F-865) No. Inv. 2010814000001	57,517.03
1241 511205191A1X00101401 0002	1241/211400SPC/C.P.U. marca HP Mod. ELITE DESK 800 G1 Serie: MXL4321G2S(F-00000711); No. Inventario 2010814000002	17,393.04
1241 511205191A1X00101401 0006	1241/211400/C.P.U. MARCA hp MOD. elite desk 800 G1 Serie: MXL4321G2D(f-00000711); No. Inv. 2010814000006	17,393.04
1241 511205191A1X00101401 0010	1241/211400SPC/C.P.U. marca HP Mod. ELITE DESK 800 G1 Serie: MXL4321G2C(F-0000735), No. iNV. 2010814000010	17,393.04
1241 911205191A1X00100101 0001	1241/211400SPC/Unidad Condensadora Mca. Payne Mod. Hi-Wall F_13216 No. Inv. 2100105000234	9,022.38
1241 911205191A1X00100201 0002	1241/211400SPC/Guillotina de 18" GBC clasica ingento 45 cm F-35164 No. Inv. 2100105000348	2,676.62
1241 911205191A1X00100201 0003	1241/211400SPC/Unida de aire acondicionado tipo Minisplit 24000 BTU Mod. FKG24CKC24-3 No. Inv. 2100105000416	10,678.31
1241 911205191A1X00100201 0004	1241/211400SPC/Cofre empotable Mca. Strong Mod. COR-35 F-28982 No. Inv. 2100105000329	1,504.20
1241 911205191A1X00100401 0001	1241/211400SPC/Motobomba para carga de emergencia de combustible de aviacion Factura -0797 No. Inv. 2100105000747	30,958.00
1241 911205191A1X00100401 0002	1241/211400SPC/Engargoladora Manual Mod. EM32-M Pemex Serie: 01211635164 No. Inv. 2100105000594	4,071.00
1241 911205191A1X00100601 0001	1241/211400SPC/Radio Icom A6 Handheld S/N Serie: 2106576, Fact. 027403, No. Inv. 2130207000002	4,350.00
1241 911205191A1X00100701 0001	241/211400SPC/Reloy Checador Mod. 6000-ELathem Serie: GOO3635 Fact. -43483, No. inv. 2130207000004	7,043.22
1241 911205191A1X00101001 0001	1241/211400SPC/Maquinaria Singer de taller para costurar, con mueble y motor Electrico f-1470 No. Inv. 2010814000014	3,480.00
1241 911205191A1X00101101 0001	1241/211400SPC/Carro Acero inoxidable ruedas neumaticas de 8" 2 gitarras y 2 fijas con plataformas, alfombra gris, (F-A174B), Equipamento Hotelero de Mexxico, S.A. de C.V. No. Inv. 2010811000083	9,408.78
1241 911205191A1X00101201 0001	1241/211400SPC/Desdobladora de gasolina, Fact. HGHA29227, Homme Depot de Mexico, No. inv. 2010811000083	2,599.00
1241 911205191A1X00109901 0001	1241/211400SPC/Enfirador de Agua Mca. G.E. Mod. EGE-603 Serie : 990SEE2104/21103/20204(f-5232); nO. iNV. 2100105000235	2,047.00
1242	Mobiliario y Equipo Educacional y Recreativo	139,274.05
1242 111205111A1X00100401 0003	1242/211400SPC/Televisor Mca. Sony KV-29FS210, Serie:4025232, Fact.-10985; No. Inv. 2100105000704	5,225.88
1242 111205111A1X00100401 0004	1242/211400SPC/Mini Componente SONY CTM-HPX7 Serie: 3105276, Fact. 10985; No. Inv. 2100105000703	3,080.44
1242 111205111A1X00100901 0002	1242/211400SPC/Camara Fotografica Cannon, Fact. 3708 No. Inv. 2100105000110	4,699.00
1242 111205111A1X00101101 0002	1242/211400SPC/Video Proyector Mca. Optoma Mod. EX536 Serie: Q8BF109AAAC0126; No. Inv.2010811000013	7,253.48
1242 111205111A1X00101201 0002	1242/211400SPC/Cotralor tipo Joystic TJ110 Fact.-00523, Luis Enrique Elias Roque; No. Inv.2010814000015	3,422.00
1242 111205111A1X00109901 0002	1242/211400SPC/Video Proyector Mca. Optoma Mod. EX536 Serie Q8BF109AAAC0126; No. Inv. 2010811000013	5,045.00
1242 111205111A1X00109901 0003	1242/211400SPC/T.V. Panasonic de 2' mod. CTG-2160M Panabiack serie:9010G21, Fact. 5232; No. Inv. 2100105000014	4,548.25
1242 31120511528C00702101 0002	1 Dron DJI Mavic 2 Enterprise Dual con Smart Controller, Kit Fly More Combo	106,000.00
1243	Equipo e Instrumental Médico y de Laboratorio	604,256.00

SISTEMA CONTABLE 2024
RELACIÓN DE BIENES MUEBLES QUE COMPONEN SU PATRIMONIO
Cuenta Pública al 30 de junio de 2024

Página 15 de 18

Hora: 01:44:47p. m.

Fecha: 24/07/2024

Código	Descripción del Bien	Valor en Libros
1243 11120511528C00702001 0003	Incubadora de Traslado Air Sheields TI 1000 clave de prod. 42191802	81,882.08
1243 11120511528C00702001 0004	Bomba de Infusion clave de prod. 42222000	18,850.00
1243 11120511528C00702001 0005	Monitor de Signos Vitales Umec 12 clave de prod. 42181600	40,600.00
1243 11120511528C00702001 0006	Desfibirlador Zoll M Series clave de prod. 42172101	47,560.00
1243 11120511528C00702001 0007	Ultrasonido Portatil clave de Prod. 42201700	109,175.72
1243 11120511528C00702001 0008	Transductores Lineal y Convexo para Ultrasonido Portatil	109,175.72
1243 11120511528C00702001 0009	Camilla Tipo Pala marca Xie F413395871	11,052.48
1243 11120511528C00702001 0010	Carro Camilla tipo Ferno para ambulancia Modelo Level UP SITMED f-413395871	69,368.00
1243 11120511528C00702001 0021	Capsula de aislamiento para paciente XE Ingenieria medica f-1590	38,864.00
1243 11120511528C00702001 0022	Capsula e Aislamiento para paciente XE Ingenieria Medica f-1590	38,864.00
1243 11120511528C00702001 0023	Capsula e Aislamiento para paciente Xe Ingenieria Medica F-1590	38,864.00
1244	Vehiculos y Equipo de Transporte	182,778,474.76
1244 101001111A1X00102304 0002	1 Camion Torton Dodge D-600 Mexicano Dodge No. de Inv. 210010050001	68,000.00
1244 10300111528C00102301 0002	1 CAMION NUEVO MODELO 9.170 4X2 9 TONELADAS 4 CILINDROS 3.8 L/165 CB DIESEL, ABS VOLKS TELEMATICS MODELO 2024 MOTOR 36801290 VIN 9535H5TV1RR060396	3,999,999.24
1244 111205191A1X00100201 0002	1244/211400 SPC/ Ford F-150 Pick-Up Mod. 2002 Serie 3FTEF17292MA38408(F-10818) No. Inv. 21001050010	153,099.50
1244 111205191A1X00100201 0003	1244/211400 SPC/Ford F-150 Pick-Up Mod. 2002 Serie:3FTDF1727MA28881(F-10819) No. Inv.21001050011	153,099.50
1244 111205191A1X00100201 0004	1244/211400 SPC/ Volkswagen Sedan Mod.2002 Serie: 3VWS1A1B52M929206 Motor ACD443214 No. Inv. 21001050012	74,241.00
1244 111205191A1X00100201 0005	1244/211400 SPC Volkswagen Sedan Mod. 2002 Serie: 3VWS1A1B32M929026 Motor ACD443034 (f-0073) No. Inv. 21001050013	74,241.00
1244 111205191A1X00100501 0002	1244/211400 SPC /Ford F-450 Chasis XL Mod. 2006 Serie:3FDLF46S36MA10860 (F-19870) No. inv.21001050015	275,600.00
1244 111205191A1X00100501 0003	1244/211400 SPC/Ford F-450 Chasis XL Mod. 2006 Serie: 3FDLF46S56MA 10858 (F-19871) No. Inv. 21001050016	275,600.00
1244 111205191A1X00100601 0002	1244/211400 SPC/Hiace Toyota Blanco Mod. 2006 Serie: JTFX23P566010075 Motor: 2TR0320404 (F-1733) No. Inv. 21001060001	313,700.00
1244 111205191A1X00100601 0003	1244/211400 SPC /Hiace Toyota Blanco Mod. 2006 Serie: JTFX23P266011930 Motor :2TR0358968 (F-1982) No. Inv. 21001060002	313,700.00
1244 111205191A1X00101001 0002	1244/211400 SPC/ Urvan Nissan Blanco Mod. 2010 Serie: JN1AE56S4AX013857 Ginza Auotmotores, S.A. F-35926 No Inv.20108100001	314,972.00
1244 111205191A1X00101001 0003	1244/211400 SPC/ Urvan Nissan Blanco Mod. 2010 Serie: JN1AE56S8AX013702 Ginza Automotores, S.A. F-35927 No. Inv. 20108100002	314,972.00
1244 111205191A1X00101001 0004	1244/211400 SPC/ Urban Nissan Blanco Mod. 2010 Serie:JN1AE56SXAX013846, Ginza Automotores, S.A. No. Inv. 20108100003	314,972.00
1244 111205191A1X00101101 0002	1244/211400 SPC/ Unidad Ford EScage Mod. 2011 4 puertas, Serie 1FMCUOC74BKC15328 No. Inv. 20108110001	267,000.00
1244 111205191A1X00101101 0003	1244/211400 SPC/ Unidad Nissan Doble Cabina Version ESP Color Blanco Mod. 2011, Serie: 3N6DD23T1BK052656 F-FVA964 No. inv. 20108110002	205,604.00
1244 111205191A1X00101101 0004	1244/211400 SPC/ Unidad Nissan Doble Cabina Version ESP Color Blanco Mod. 2011, Serie 3N 6DD23I5BK052546 F-FVA965 No. Inv. 20108110003	205,604.00
1244 111205191A1X00101101 0005	1244/211400 SPC/ Unidad Nissan TIDA Sedan Color Blanco Mod. 2011 F-FVA967 Serie 3N1BC1AS3BL516979 No. Inv. 20108110005	146,902.00

SISTEMA CONTABLE 2024
RELACIÓN DE BIENES MUEBLES QUE COMPONEN SU PATRIMONIO
Cuenta Pública al 30 de junio de 2024

Página 16 de 18

Hora: 01:44:47p. m.

Fecha: 24/07/2024

Código	Descripción del Bien	Valor en Libros
1244 111205191A1X00101101 0006	1244/2111400 SPC/ Unidad Nissan TIDA Sedan Color Blanco Mod. 2011 F-FVA968, Serie: 3N1BC1AS7BL510487 No. Inv. 20108110006	146,902.00
1244 111205191A1X00106901 0001	1244/2111400 SPC Avion Cessna Mod. TJ210 1969 Serie T2100424 No. economico 797 XC-CTA	4,300,000.00
1244 111205191A1X00107101 0001	1244/2111400 SPC Avion Islander mod. BN2A6 1971 Serie 250 No. economico 795 XC_Dis.	2,990,000.00
1244 111205191A1X00107601 0001	1244/2111400 SPC Avion Cesna Mod.A185F 1976 Serie 18503060 Matricula XC-CEY	54,377.50
1244 111205191A1X00108101 0002	1244/2111400 SPC Tractor Clark 500 marca: Kenwort Mexicana Serie CT645002 No. Economico 22700180001	89,000.00
1244 111205191A1X00109201 0001	1244/2111400 SPC 1244/Ford f-350 chasis cabina DRT mod. 93 serie AC3JML-32884 No. de Inv.21001050003	50,436.22
1244 111205191A1X00109201 0002	1244/2111400 SPC/Camion marca Dodge D600-221 mod. 93(F-0011) No. Inv. 21001050004	94,400.00
1244 111205191A1X00109501 0001	1244/2111400 SPC Helicóptero Bell mod. 206L-4 1995 serie 52155 f-H5907 No. Economico 800 HC-BGC	8,646,022.50
1244 111205191A1X00109601 0001	1244/2111400 SPC Helicóptero Bell Mod. 412- EP 1996 serie 36143 No. econ. 794 XC- GTZ f.H2792	67,000,000.00
1244 111205191A1X00109701 0001	1244/2111400 SPC Helicóptero Bell mod. 412-EP 1997 serie 36166 No. econ. 798 CX-TUX f-H1774	72,860,000.00
1244 111205191A1X00109701 0002	1244/11271 SPC/Volswagen Combi 1997 Serie 9BWZZZ237VP501923(F-B3121) No. Inv. 21001050006	120,530.30
1244 111205191A1X00109801 0001	1244/SPC /Vehiculo Dodge Stratus Sedan 4 Ptas. Color Rojo. (F-04772A) No. Inv. 21001050007	155,500.00
1244 111205191A1X00109901 0001	1244/2111400 SPC Helicóptero Bell 206L-4 serie 52221 mod.1999 No. econ. 799 XC-JEE f- H2234	18,800,000.00
1246	Maquinaria, Otros Equipos y Herramientas	1,057,340.03
1246 51120511528C00101601 0006	1 Radio No. 2790016000109 Radio Receptor Transmisor Portatil Serie 752IRJ5960 clave BFG0 motorola modelo DEP450 f-3387	8,405.08
1246 51120511528C00101601 0007	1 Radio No. 2790016000002 Radio Receptor Transmisor Portatil Serie 752IRJ5925 clave BFG0 motorola modelo DEP450 f-3387	8,405.08
1246 51120511528C00101601 0009	1 Radio No. 2790016000004 Radio Receptor Transmisor Portatil Serie 752IRJ5936 clave BFG0 motorola modelo DEP450 f-3387	8,405.08
1246 51120511528C00101601 0011	1 Radio No. 2790016000006 Radio Receptor Transmisor Portatil Serie 752IRW1526 clave BFG0 motorola modelo DEP450 F-3387	8,405.08
1246 51120511528C00101601 0013	1 Radio No. 2790016000009 Radio Receptor Transmisor Portatil Serie 752IRW1535 clave BFG0 motorola modelo DEP450 f-3387	8,405.08
1246 51120511528C00101601 0014	1 Radio No. 2790016000010 Radio Receptor Transmisor Portatil Serie 752IRW1537 clave BFG0 motorola modelo DEP450 f-3387	8,405.08
1246 51120511528C00101601 0015	1 Radio No. 2790016000011 Radio Receptor Transmisor Portatil Serie 752IRW1538 clave BFG0 motorola modelo DEP450 f-3387	8,405.08
1246 51120511528C00101601 0021	1 Radio No. 2790016000017 Radio Receptor Transmisor Portatil Serie 752IRW1549 clave BFG0 motorola modelo DEP450 f-3387	8,405.08
1246 51120511528C00101601 0031	1 Radio No. 2790016000027 Radio Receptor Transmisor Portatil Serie 752IRW2129 clave BFG0 motorola modelo DEP450 f-3387	8,405.08
1246 51120511528C00101601 0033	1 Radio No. 2790016000029 Radio Receptor Transmisor Portatil Serie 752IRW2138 clave BFG0 motorola modelo DEP450 f-3387	8,405.08
1246 51120511528C00101601 0034	1 Radio No. 2790016000030 Radio Receptor Transmisor Portatil Serie 752IRJ5602 clave BFG0 motorola modelo DEP450 f-3387	8,405.08

SISTEMA CONTABLE 2024
RELACIÓN DE BIENES MUEBLES QUE COMPONEN SU PATRIMONIO
Cuenta Pública al 30 de junio de 2024

Página 17 de 18

Hora: 01:44:47p. m.

Fecha: 24/07/2024

Código	Descripción del Bien	Valor en Libros
1246 51120511528C00101601 0040	1 Radio No. 2790016000036 Radio Receptor Transmisor Portatil Serie 752IRJ5613 clave BFG0 motorola modelo DEP450 f-3387	8,405.08
1246 51120511528C00101601 0045	1 Radio No. 2790016000042 Radio Receptor Transmisor Portatil Serie 752IRY0084 clave BFG0 motorola modelo DEP450 f- 3387	8,405.08
1246 51120511528C00101601 0052	1 Radio No. 2790016000049 Radio Receptor Transmisor Portatil Serie 752IRY0099 clave BFG0 motorola modelo DEP450 f-3387	8,405.08
1246 51120511528C00101601 0055	1 Radio No. 2790016000052 Radio Receptor Transmisor Portatil Serie 752IRY0143 clave BDG0 motorola modelo DEP450 f-3387	8,405.08
1246 51120511528C00101601 0060	1 Radio No. 2790016000057 Radio Receptor Transmisor Portatil Serie 752IRY0155 clave BFG0 motorola modelo DEP450 f-3387	8,405.08
1246 51120511528C00101601 0061	1 Radio No. 27900016000058 Radio Receptor Transmisor Portatil Serie 752IRY0157 clave BFG0 motorola modelo DEP450 f-3387	8,405.08
1246 51120511528C00101601 0062	1 Radio No. 2790016000059 Radio Receptor Transmisor Portatil Serie 752IRY0159 clave BFG0 motorola modelo DEP450 F-3387	8,405.08
1246 51120511528C00101601 0064	1 Radio No. 2790016000062 Radio Receptor Transmisor Portatil Serie 752IRJ5901 clave BFG0 motorola modelo DEP450 f-3387	8,405.08
1246 51120511528C00101601 0065	1 Radio No. 2790016000063 Radio Receptor Transmisor Portatil Serie 752IRJ5904 clave BFG0 motorola modelo DEP450 f-3387	8,405.08
1246 51120511528C00101601 0067	1 Radio No. 2790016000065 Radio Receptor Transmisor Portatil Serie 752IRJ5926 clave BFG0 motorola modelo DEP450 f-3387	8,405.08
1246 51120511528C00101601 0069	1 Radio No. 2790016000121 Radio Receptor Transmisor Portatil Serie 752IRJ5920 clave BFG0 motorola modelo DEP450 f-3387	8,405.08
1246 51120511528C00101601 0074	1 Radio No. 2790016000073 Radio Receptor Transmisor Portatil Serie 752IRJ5962 clave BFG0 motorola modelo DEP450 f-3387	8,405.08
1246 51120511528C00101601 0075	1 Radio No. 2790016000074 Radio Receptor Transmisor Portatil Serie 752IRJ5971 clave BFG0 motorola modelo DEP450 f-3387	8,405.08
1246 51120511528C00101601 0078	1 Radio No. 2790016000077 Radio Receptor Transmisor Portatil Serie 752IRJ5979 clave BFG0 mototrola modelo DEP450 f-3387	8,405.08
1246 51120511528C00101601 0083	1 Radio No. 2790016000082 Radio Receptor Transmisor Portatil Serie 752IRW2120 clave BFG0 motorola modelo DEP450 F-3387	8,405.08
1246 51120511528C00101601 0084	1 Radio No. 2790016000083 Radio Receptor Transmisor Portatil Serie 752IRW2123 clave BFG0 motorola modelo DEP450 f-3387	8,405.08
1246 51120511528C00101601 0085	1 Radio No. 2790016000084 Radio Receptor Transmisor Portatil Serie 752IRW2127 clave BFG0 motorola modelo DEP450 f-3387	8,405.08
1246 51120511528C00101601 0090	1 Radio No. 2790016000089 Radio Receptor Transmisor Portatil Serie 752IRW2136 clave BFG0 motorola modelo DEP450 f-3387	8,405.08
1246 51120511528C00101601 0101	1 Radio No. 2790016000100 Radio Receptor Transmisor Portatil Serie 752IRJ5912 clave MFG0 motorola modelo DEP450 f-3387	8,405.08
1246 51120511528C00101601 0102	1 Radio No. 2790016000101 Radio Receptor Transmisor Portatil Serie 752IRJ5913 clave BFG0 motorola modelo DEP450 f-3387	8,405.08
1246 51120511528C00101601 0107	1 Radio No. 2790016000106 Radio Receptor Transmisor Portatil Serie 752IRJ5918 clave BFG0 motorola modelo DEP450 f-3387	8,405.08
1246 51120511528C00101601 0113	1 Radio No. 2790016000113 Radio Receptor Transmisor Portatil Serie 752IRJ5968 clave BFG0 motorola modelo DEP450 f-3387	8,405.08
1246 51120511528C00101601 0119	1 Radio No. 2790016000119 Radio Receptor Transmisor Portatil Serie 752IRW2125 clave BFG0 motorola modelo DEP450 f-3387	8,405.08
1246 51120511528C00702001 0002	1 antena y amplificador para señal de celular clave 72103302 codigo 0058	208,800.00
1246 911205111A1X00100101 0001	1246/2111400 SPC Tractor de Arrastre STD 48V MU-2000-5 Serie : 3MU5048V21J102253(F-487)	117,183.86

SISTEMA CONTABLE 2024
RELACIÓN DE BIENES MUEBLES QUE COMPONEN SU PATRIMONIO
Cuenta Pública al 30 de junio de 2024

Página 18 de 18

Hora: 01:44:47p. m.

Fecha: 24/07/2024

Código	Descripción del Bien	Valor en Libros
1246 911205111A1X00100801 0001	1246/2111400 SPC/Remolque Electrico Tronair; Jel Porter JP 39 No. de Exp.779 serie :6063071201	445,583.45

SISTEMA CONTABLE 2024
RELACIÓN DE BIENES INMUEBLES QUE COMPONEN SU PATRIMONIO
Cuenta Pública al 30 de junio de 2024

Página 1 de 1
Hora: 01:44:56p. m.
Fecha: 24/07/2024

Código	Descripción del Bien	Valor en Libros
--------	----------------------	-----------------

No presenta saldos a la fecha

SISTEMA CONTABLE 2024
RELACIÓN DE ACTIVOS INTANGIBLES QUE COMPONEN SU PATRIMONIO
Cuenta Pública al 30 de junio de 2024

Página 1 de 1
Hora: 01:45:04p. m.
Fecha: 24/07/2024

Código	Descripción del Bien	Valor en Libros
--------	----------------------	-----------------

No presenta saldos a la fecha