

**SISTEMA CONTABLE 2024**  
**ESTADO DE SITUACIÓN FINANCIERA**  
**AL 30 DE JUNIO DEL 2024**  
 (Cifras en Pesos)

Concepto	2024	2023	Concepto	2024	2023
<b>ACTIVO</b>			<b>PASIVO</b>		
<b>Activo Circulante</b>			<b>Activo Circulante</b>		
Efectivo y Equivalentes	44,905,974.00	29,265,480.99	Cuentas por Pagar a Corto Plazo	2,460,540.34	1,795,913.85
Derechos a Recibir Efectivo o Equivalentes	0.00	3,504.07	Documentos por Pagar a Corto Plazo	0.00	0.00
Derechos a Recibir Bienes o Servicios	0.00	0.00	Porción a Corto Plazo de la Deuda Pública a Largo Plazo	0.00	0.00
Inventarios	0.00	0.00	Títulos y Valores a Corto Plazo	0.00	0.00
Almacenes	0.00	0.00	Pasivos Diferidos a Corto Plazo	0.00	0.00
Estimación por Pérdida o Deterioro de Activos Circulantes	0.00	0.00	Fondos y Bienes de Terceros en Garantía y/o Administración a Corto Plazo	0.00	0.00
Otros Activos Circulantes	0.00	0.00	Provisiones a Corto Plazo	0.00	0.00
<b>Total de Activos Circulantes</b>	<b>44,905,974.00</b>	<b>29,268,985.06</b>	Otros Pasivos a Corto Plazo	0.00	0.00
<b>Activo No Circulante</b>			<b>Total de Pasivos Circulantes</b>	<b>2,460,540.34</b>	<b>1,795,913.85</b>
Inversiones Financieras a Largo Plazo	0.00	0.00	<b>Pasivo No Circulante</b>		
Derechos a Recibir Efectivo o Equivalentes a Largo Plazo	8,987,761.05	8,987,761.05	Cuentas por Pagar a Largo Plazo	0.00	108,600.22
Bienes Inmuebles, Infraestructura y Construcciones en Proceso	0.00	0.00	Documentos por Pagar a Largo Plazo	0.00	0.00
Bienes Muebles	31,018,436.78	32,426,519.90	Deuda Pública a Largo Plazo	0.00	0.00
Activos Intangibles	817,852.72	2,045,104.38	Pasivos Diferidos a Largo Plazo	24,502,671.54	24,502,671.54
Depreciación, Deterioro y Amortización Acumulada de Bienes	(10,278,579.40)	(11,205,344.40)	Fondos y Bienes de Terceros en Garantía y/o Administración a Largo Plazo	0.00	0.00
Activos Diferidos	32,223,482.70	32,048,504.41	Provisiones a Largo Plazo	0.00	0.00
Estimación por Pérdida o Deterioro de Activos no Circulantes	0.00	0.00			
Otros Activos no Circulantes	0.00	0.00			
<b>Total de Activos No Circulantes</b>	<b>62,768,953.85</b>	<b>64,302,545.34</b>	<b>Total de Pasivos No Circulantes</b>	<b>24,502,671.54</b>	<b>24,611,271.76</b>
			<b>Total del Pasivo</b>	<b>26,963,211.88</b>	<b>26,407,185.61</b>
			<b>HACIENDA PÚBLICA / PATRIMONIO</b>		
			<b>Hacienda Pública/Patrimonio Contribuido</b>	0.00	0.00
			Aportaciones	0.00	0.00
			Donaciones de Capital	0.00	0.00
			Actualización de la Hacienda Pública/Patrimonio	0.00	0.00
			<b>Hacienda Pública/Patrimonio Generado</b>	80,711,715.97	67,164,344.79
			Resultados del Ejercicio (Ahorro/Desahorro)	19,266,690.97	6,468,636.51
			Resultados de Ejercicios Anteriores	61,445,025.00	60,695,708.28
			Revalúos	0.00	0.00
			Reservas	0.00	0.00
			Rectificaciones de Resultados de Ejercicios Anteriores	0.00	0.00
			<b>Exceso o Insuficiencia en la Actualización de la Hacienda Pública/Patrimonio</b>	0.00	0.00
			Resultado por Posición Monetaria	0.00	0.00
			Resultado por Tenencia de Activos no Monetarios	0.00	0.00
			<b>Total Hacienda Pública/Patrimonio</b>	<b>80,711,715.97</b>	<b>67,164,344.79</b>
<b>Total del Activo</b>	<b>107,674,927.85</b>	<b>93,571,530.40</b>	<b>Total del Pasivo y Hacienda Pública/Patrimonio</b>	<b>107,674,927.85</b>	<b>93,571,530.40</b>

**SISTEMA CONTABLE 2024**  
**ESTADO DE ACTIVIDADES**  
**DEL 1o. DE ENERO AL 30 DE JUNIO DE 2024**  
 (Cifras en Pesos)

Concepto	2024	2023
<b>INGRESOS Y OTROS BENEFICIOS</b>		
<i>Ingresos de Gestión</i>	<b>0.00</b>	<b>0.00</b>
Impuestos	0.00	0.00
Cuotas y Aportaciones de Seguridad Social	0.00	0.00
Contribuciones de Mejoras	0.00	0.00
Derechos	0.00	0.00
Productos	0.00	0.00
Aprovechamientos	0.00	0.00
Ingresos por Venta de Bienes y Prestación de Servicios	0.00	0.00
<i>Participaciones, Aportaciones, Convenios, Incentivos Derivados de la Colaboración Fiscal, Fondos Distintos de Aportaciones, Transferencias, Asignaciones, Subsidios y Subvenciones, y Pensiones y Jubilaciones</i>	<b>96,829,444.56</b>	<b>191,543,458.13</b>
Participaciones, Aportaciones, Convenios, Incentivos Derivados de la Colaboración Fiscal y Fondos Distintos de Aportaciones	0.00	0.00
Transferencias, Asignaciones, Subsidios y Subvenciones, y Pensiones y Jubilaciones	96,829,444.56	191,543,458.13
<i>Otros Ingresos y Beneficios</i>	<b>0.93</b>	<b>2.01</b>
Ingresos Financieros	0.00	0.00
Incremento por Variación de Inventarios	0.00	0.00
Disminución del Exceso de Estimaciones por Pérdida o Deterioro u Obsolescencia	0.00	0.00
Disminución del Exceso de Provisiones	0.00	0.00
Otros Ingresos y Beneficios Varios	0.93	2.01
<b>Total de Ingresos y Otros Beneficios</b>	<b>96,829,445.49</b>	<b>191,543,460.14</b>
<b>GASTOS Y OTRAS PÉRDIDAS</b>		
<i>Gastos de Funcionamiento</i>	<b>67,777,948.55</b>	<b>166,034,245.81</b>
Servicios Personales	59,503,538.77	142,312,813.84
Materiales y Suministros	1,001,815.79	3,839,671.58
Servicios Generales	7,272,593.99	19,881,760.39
<i>Transferencias, Asignaciones, Subsidios y Otras Ayudas</i>	<b>8,557,553.71</b>	<b>15,280,956.04</b>
Transferencias Internas y Asignaciones al Sector Público	0.00	0.00
Transferencias al Resto del Sector Público	0.00	0.00
Subsidios y Subvenciones	8,557,553.71	15,184,956.04
Ayudas Sociales	0.00	96,000.00
Pensionamientos y Jubilaciones	0.00	0.00
Transferencias a Fideicomisos, Mandatos y Contratos Análogos	0.00	0.00
Transferencias a la Seguridad Social	0.00	0.00
Donativos	0.00	0.00
Transferencias al Exterior	0.00	0.00
<i>Participaciones y Aportaciones</i>	<b>0.00</b>	<b>0.00</b>
Participaciones	0.00	0.00
Aportaciones	0.00	0.00
Convenios	0.00	0.00
<i>Intereses, Comisiones y Otros Gastos de la Deuda Pública</i>	<b>0.00</b>	<b>0.00</b>
Intereses de la Deuda Pública	0.00	0.00
Comisiones de la Deuda Pública	0.00	0.00
Gastos de la Deuda Pública	0.00	0.00
Costo por Coberturas	0.00	0.00
Apoyos Financieros	0.00	0.00
<i>Otros Gastos y Pérdidas Extraordinarias</i>	<b>1,227,252.26</b>	<b>3,759,621.78</b>
Estimaciones, Depreciaciones, Deterioros, Obsolescencia y Amortizaciones	1,227,251.66	3,759,620.18
Provisiones	0.00	0.00
Disminución de Inventarios	0.00	0.00
Otros Gastos	0.60	1.60
<i>Inversión Pública</i>	<b>0.00</b>	<b>0.00</b>
Inversión Pública no Capitalizable	0.00	0.00
<b>Total de Gastos y Otras Pérdidas</b>	<b>77,562,754.52</b>	<b>185,074,823.63</b>
<b>Resultados del Ejercicio (Ahorro/Desahorro)</b>	<b>19,266,690.97</b>	<b>6,468,636.51</b>

**SISTEMA CONTABLE 2024**  
**ESTADO DE VARIACIÓN EN LA HACIENDA PÚBLICA**  
**DEL 01 DE ENERO AL 30 DE JUNIO DE 2024**

(Cifras en Pesos)

Página 1 de 1

Fecha: 22/07/2024

Concepto	Hacienda Pública / Patrimonio Contribuido	Hacienda Pública / Patrimonio Generado de Ejercicios Anteriores	Hacienda Pública / Patrimonio Generado del Ejercicio	Exceso o Insuficiencia en la Actualización de la Hacienda Pública/Patrimonio	Total
Hacienda Pública / Patrimonio Contribuido Neto de 2023	0.00				0.00
Aportaciones	0.00				0.00
Donaciones de Capital	0.00				0.00
Actualización de la Hacienda Pública/Patrimonio	0.00				0.00
Hacienda Pública / Patrimonio Generado Neto de 2023		60,695,708.28	6,468,636.51		67,164,344.79
Resultados del Ejercicio (Ahorro/Desahorro)			6,468,636.51		6,468,636.51
Resultado de Ejercicios Anteriores		60,695,708.28			60,695,708.28
Revalúos		0.00			0.00
Reservas		0.00			0.00
Rectificaciones de Resultados de Ejercicios Anteriores		0.00			0.00
<b>Exceso o Insuficiencia en la Actualización de la Hacienda Pública / Patrimonio Neto de 2023</b>				0.00	0.00
Resultado por Posición Monetaria				0.00	0.00
Resultado por Tenencia de Activos no Monetarios				0.00	0.00
<b>Hacienda Pública / Patrimonio Neto Final de 2023</b>	<b>0.00</b>	<b>60,695,708.28</b>	<b>6,468,636.51</b>	<b>0.00</b>	<b>67,164,344.79</b>
<b>Cambios en la Hacienda Pública / Patrimonio Contribuido Neto de 2024</b>	0.00				0.00
Aportaciones	0.00				0.00
Donaciones de Capital	0.00				0.00
Actualización de la Hacienda Pública/Patrimonio	0.00				0.00
<b>Variaciones de la Hacienda Pública / Patrimonio Generado Neto de 2024</b>		749,316.72	12,798,054.46		13,547,371.18
Resultados del Ejercicio (Ahorro/Desahorro)			19,266,690.97		19,266,690.97
Resultados de Ejercicios Anteriores		749,316.72	(6,468,636.51)		(5,719,319.79)
Revalúos			0.00		0.00
Reservas			0.00		0.00
Rectificaciones de Resultados de Ejercicios Anteriores			0.00		0.00
<b>Cambios en el Exceso o Insuficiencia en la Actualización de la Hacienda Pública / Patrimonio Neto de 2024</b>				0.00	0.00
Resultado por Posición Monetaria				0.00	0.00
Resultado por Tenencia de Activos no Monetarios				0.00	0.00
<b>Hacienda Pública / Patrimonio Neto Final de 2024</b>	<b>0.00</b>	<b>61,445,025.00</b>	<b>19,266,690.97</b>	<b>0.00</b>	<b>80,711,715.97</b>

**SISTEMA CONTABLE 2024**  
**ESTADO DE CAMBIOS EN LA SITUACIÓN FINANCIERA**  
**DEL 1o. DE ENERO AL 30 DE JUNIO DE 2024**  
 (Cifras en Pesos)

Página 1 de 1

Fecha: 22/07/2024

Concepto	Origen	Aplicación
<b>ACTIVO</b>	<b>2,638,838.85</b>	<b>16,742,236.30</b>
<b>Activo Circulante</b>	<b>3,504.07</b>	<b>15,640,493.01</b>
Efectivo y Equivalentes	0.00	15,640,493.01
Derechos a Recibir Efectivo o Equivalentes	3,504.07	0.00
Derechos a Recibir Bienes o Servicios	0.00	0.00
Inventarios	0.00	0.00
Almacenes	0.00	0.00
Estimación por Pérdida o Deterioro de Activos Circulantes	0.00	0.00
Otros Activos Circulantes	0.00	0.00
<b>Activo No Circulante</b>	<b>2,635,334.78</b>	<b>1,101,743.29</b>
Inversiones Financieras a Largo Plazo	0.00	0.00
Derechos a Recibir Efectivo o Equivalentes a Largo Plazo	0.00	0.00
Bienes Inmuebles, Infraestructura y Construcciones en Proceso	0.00	0.00
Bienes Muebles	1,408,083.12	0.00
Activos Intangibles	1,227,251.66	0.00
Depreciación, Deterioro y Amortización Acumulada de Bienes	0.00	926,765.00
Activos Diferidos	0.00	174,978.29
Estimación por Pérdida o Deterioro de Activos no Circulantes	0.00	0.00
Otros Activos no Circulantes	0.00	0.00
<b>PASIVO</b>	<b>664,626.49</b>	<b>108,600.22</b>
<b>Pasivo Circulante</b>	<b>664,626.49</b>	<b>0.00</b>
Cuentas por Pagar a Corto Plazo	664,626.49	0.00
Documentos por Pagar a Corto Plazo	0.00	0.00
Porción a Corto Plazo de la Deuda Pública a Largo Plazo	0.00	0.00
Títulos y Valores a Corto Plazo	0.00	0.00
Pasivos Diferidos a Corto Plazo	0.00	0.00
Fondos y Bienes de Terceros en Garantía y/o Administración a Corto Plazo	0.00	0.00
Provisiones a Corto Plazo	0.00	0.00
Otros Pasivos a Corto Plazo	0.00	0.00
<b>Pasivo No Circulante</b>	<b>0.00</b>	<b>108,600.22</b>
Cuentas a Pagar a Largo Plazo	0.00	108,600.22
Documentos por Pagar a Largo Plazo	0.00	0.00
Deuda Pública a Largo Plazo	0.00	0.00
Pasivos Diferidos a Largo Plazo	0.00	0.00
Fondos y Bienes de Terceros en Garantía y/o Administración a Largo Plazo	0.00	0.00
Provisiones a Largo Plazo	0.00	0.00
<b>HACIENDA PÚBLICA/PATRIMONIO</b>	<b>13,547,371.18</b>	<b>0.00</b>
<b>Hacienda Pública/Patrimonio Contribuido</b>	<b>0.00</b>	<b>0.00</b>
Aportaciones	0.00	0.00
Donaciones de Capital	0.00	0.00
Actualización de la Hacienda Pública/Patrimonio	0.00	0.00
<b>Hacienda Pública/Patrimonio Generado</b>	<b>13,547,371.18</b>	<b>0.00</b>
Resultados del Ejercicio (Ahorro/Desahorro)	12,798,054.46	0.00
Resultados de Ejercicios Anteriores	749,316.72	0.00
Revalúos	0.00	0.00
Reservas	0.00	0.00
Rectificaciones de Resultados de Ejercicios Anteriores	0.00	0.00
<b>Exceso o Insuficiencia en la Actualización de la Hacienda Pública/Patrimonio</b>	<b>0.00</b>	<b>0.00</b>
Resultado por Posición Monetaria	0.00	0.00
Resultado por Tenencia de Activos no Monetarios	0.00	0.00

**SISTEMA CONTABLE 2024**  
**ESTADO DE FLUJOS DE EFECTIVO**  
**DEL 01 DE ENERO AL 30 DE JUNIO DE 2024**  
 (Cifras en Pesos)

Página 1 de 2

Fecha: 22/07/2024

Concepto	2024	2023
<b>Flujos de Efectivo de las Actividades de Operación</b>		
<b>Origen</b>	<b>96,829,445.49</b>	<b>191,543,460.14</b>
Impuestos	0.00	0.00
Cuotas y Aportaciones de Seguridad Social	0.00	0.00
Contribuciones de Mejoras	0.00	0.00
Derechos	0.00	0.00
Productos	0.00	0.00
Aprovechamientos	0.00	0.00
Ingresos por Venta de Bienes y Prestación de Servicios	0.00	0.00
Participaciones, Aportaciones, Convenios, Incentivos Derivados de la Colaboración Fiscal y Fondos Distintos de Aportaciones	0.00	0.00
Transferencias, Asignaciones, Subsidios y Subvenciones, y Pensiones y Jubilaciones	0.00	0.00
Otros Orígenes de Operación	96,829,445.49	191,543,460.14
<b>Aplicación</b>	<b>77,562,754.52</b>	<b>185,074,823.63</b>
Servicios Personales	59,503,538.77	142,312,813.84
Materiales y Suministros	1,001,815.79	3,839,671.58
Servicios Generales	7,272,593.99	19,881,760.39
Transferencias Internas y Asignaciones al Sector Público	0.00	0.00
Transferencias al Resto del Sector Público	0.00	0.00
Subsidios y Subvenciones	8,557,553.71	15,184,956.04
Ayudas Sociales	0.00	96,000.00
Pensiones y Jubilaciones	0.00	0.00
Transferencias a Fideicomisos, Mandatos y Contratos Análogos	0.00	0.00
Transferencias a la Seguridad Social	0.00	0.00
Donativos	0.00	0.00
Transferencias al Exterior	0.00	0.00
Participaciones	0.00	0.00
Aportaciones	0.00	0.00
Convenios	0.00	0.00
Otras Aplicaciones de Operación	1,227,252.26	3,759,621.78
<b>Flujos Netos de Efectivo de las Actividades de Operación</b>	<b>19,266,690.97</b>	<b>6,468,636.51</b>
<b>Flujos de Efectivo de las Actividades de Inversión</b>		
<b>Origen</b>	<b>3,388,155.57</b>	<b>3,788,384.56</b>
Bienes Inmuebles, Infraestructura y Construcciones en Proceso	0.00	0.00
Bienes Muebles	1,408,083.12	3,674,137.23
Otros Orígenes de Inversión	1,980,072.45	114,247.33
<b>Aplicación</b>	<b>7,570,379.80</b>	<b>12,121,765.60</b>
Bienes Inmuebles, Infraestructura y Construcciones en Proceso	0.00	0.00
Bienes Muebles	0.00	0.00
Otras Aplicaciones de Inversión	7,570,379.80	12,121,765.60
<b>Flujos Netos de Efectivo de las Actividades de Inversión</b>	<b>(4,182,224.23)</b>	<b>(8,333,381.04)</b>
<b>Flujos de Efectivo de las Actividades de Financiamiento</b>		
<b>Origen</b>	<b>2,025,952.71</b>	<b>474,103.63</b>
Endeudamiento Neto	0.00	0.00
Interno	0.00	0.00
Externo	0.00	0.00
Otros Orígenes de Financiamiento	2,025,952.71	474,103.63
<b>Aplicación</b>	<b>1,469,926.44</b>	<b>1,899,196.05</b>
Servicios de la Deuda	0.00	0.00
Interno	0.00	0.00
Externo	0.00	0.00
Otras Aplicaciones de Financiamiento	1,469,926.44	1,899,196.05
<b>Flujos Netos de Efectivo por Actividades de Financiamiento</b>	<b>556,026.27</b>	<b>(1,425,092.42)</b>
<b>Incremento/Disminución Neta en el Efectivo y Equivalentes al Efectivo</b>	<b>15,640,493.01</b>	<b>(3,289,836.95)</b>
<b>Efectivo y Equivalentes al Efectivo al Inicio del Ejercicio</b>	<b>29,265,480.99</b>	<b>32,555,317.94</b>
<b>Efectivo y Equivalentes al Efectivo al Final del Ejercicio</b>	<b>44,905,974.00</b>	<b>29,265,480.99</b>



Gobierno Constitucional del Estado de Chiapas  
Secretaría de la Honestidad y Función Pública

Sistema Contable 2024  
Estado de Flujos de Efectivo  
del 01 de Enero al 30 de Junio de 2024  
(Cifras en Pesos)

Fecha:

22/07/2024

Concepto	2024	2023
----------	------	------

**SISTEMA CONTABLE 2024**  
**ESTADO ANALITICO DEL ACTIVO**  
**DEL 01 DE ENERO AL 30 DE JUNIO DEL 2024**

(Cifras en Pesos)

Página 1 de 1

Fecha: 22/07/2024

Concepto	Saldo Inicial	Cargos del Período	Abonos del Período	Saldo Final	Variación del Período
<b>ACTIVO</b>	<b>93,571,530.40</b>	<b>120,843,496.71</b>	<b>106,740,099.26</b>	<b>107,674,927.85</b>	<b>14,103,397.45</b>
<b>ACTIVO CIRCULANTE</b>	<b>29,268,985.06</b>	<b>118,647,712.59</b>	<b>103,010,723.65</b>	<b>44,905,974.00</b>	<b>15,636,988.94</b>
Efectivo y Equivalentes	29,265,480.99	118,133,781.38	102,493,288.37	44,905,974.00	15,640,493.01
Derechos a Recibir Efectivo o Equivalentes	3,504.07	513,931.21	517,435.28	0.00	(3,504.07)
Derechos a Recibir Bienes o Servicios	0.00	0.00	0.00	0.00	0.00
Inventarios	0.00	0.00	0.00	0.00	0.00
Almacenes	0.00	0.00	0.00	0.00	0.00
Estimación por Pérdida o Deterioro de Activos Circulantes	0.00	0.00	0.00	0.00	0.00
Otros Activos Circulantes	0.00	0.00	0.00	0.00	0.00
<b>ACTIVO NO CIRCULANTE</b>	<b>64,302,545.34</b>	<b>2,195,784.12</b>	<b>3,729,375.61</b>	<b>62,768,953.85</b>	<b>(1,533,591.49)</b>
Inversiones Financieras a Largo Plazo	0.00	0.00	0.00	0.00	0.00
Derechos a Recibir Efectivo o Equivalentes a Largo Plazo	8,987,761.05	0.00	0.00	8,987,761.05	0.00
Bienes Inmuebles, Infraestructura y Construcciones en Proceso	0.00	0.00	0.00	0.00	0.00
Bienes Muebles	32,426,519.90	0.00	1,408,083.12	31,018,436.78	(1,408,083.12)
Activos Intangibles	2,045,104.38	0.00	1,227,251.66	817,852.72	(1,227,251.66)
Depreciación, Deterioro y Amortización Acumulada de Bienes	(11,205,344.40)	1,256,904.60	330,139.60	(10,278,579.40)	926,765.00
Activos Diferidos	32,048,504.41	938,879.52	763,901.23	32,223,482.70	174,978.29
Estimación por Pérdida o Deterioro de Activos no Circulantes	0.00	0.00	0.00	0.00	0.00
Otros Activos no Circulantes	0.00	0.00	0.00	0.00	0.00

**GOBIERNO CONSTITUCIONAL DEL ESTADO DE CHIAPAS**  
**SECRETARÍA DE LA HONESTIDAD Y FUNCIÓN PÚBLICA**  
**SISTEMA CONTABLE 2024**  
**ESTADO ANALÍTICO DE LA DEUDA Y OTROS PASIVOS**  
**DEL 1o. DE ENERO AL 30 DE JUNIO DE 2024**  
**(Cifras en Pesos)**

DENOMINACIÓN DE LAS DEUDAS	MONEDA DE CONTRATACIÓN	INSTITUCIÓN O PAIS ACREEDOR	SALDO INICIAL DEL PERÍODO	SALDO FINAL DEL PERÍODO
<b>DEUDA PÚBLICA</b>				
<b>Corto Plazo</b>				
<b>Deuda Interna</b>			<b>0.00</b>	<b>0.00</b>
Instituciones de Crédito				
BBVA MEXICO, S.A.	Moneda Nacional	México	0.00	0.00
BANOBRAS, S.N.C.	Moneda Nacional	México	0.00	0.00
BANORTE, S.A.	Moneda Nacional	México	0.00	0.00
INTERACCIONES, S.A.	Moneda Nacional	México	0.00	0.00
SANTANDER, S.A.	Moneda Nacional	México	0.00	0.00
SCOTIABANK INVERLAT, S.A.	Moneda Nacional	México	0.00	0.00
Títulos y Valores	Moneda Nacional	México	0.00	0.00
Arrendamientos Financieros	Moneda Nacional	México	0.00	0.00
<b>Deuda Externa</b>			<b>0.00</b>	<b>0.00</b>
Organismos Financieros Internacionales				
Deuda Bilateral				
Títulos y Valores				
Arrendamientos Financieros				
<b>Subtotal de Deuda Pública a Corto Plazo</b>			<b>0.00</b>	<b>0.00</b>
<b>Largo Plazo</b>				
<b>Deuda Interna</b>			<b>0.00</b>	<b>0.00</b>
Instituciones de Crédito				
BBVA MEXICO, S.A.	Moneda Nacional	México	0.00	0.00
BANOBRAS, S.N.C.	Moneda Nacional	México	0.00	0.00
BANORTE, S.A.	Moneda Nacional	México	0.00	0.00
SANTANDER, S.A.	Moneda Nacional	México	0.00	0.00
Títulos y Valores	Moneda Nacional	México	0.00	0.00
Arrendamientos Financieros	Moneda Nacional	México	0.00	0.00
<b>Deuda Externa</b>			<b>0.00</b>	<b>0.00</b>
Organismos Financieros Internacionales				
Deuda Bilateral				
Títulos y Valores				
Arrendamientos Financieros				
<b>Subtotal de Deuda Pública a Largo Plazo</b>			<b>0.00</b>	<b>0.00</b>
<b>Total de Otros Pasivos</b>	Moneda Nacional	México	<b>26,407,185.61</b>	<b>26,963,211.88</b>
<b>Total de Deuda Pública y Otros Pasivos</b>			<b>26,407,185.61</b>	<b>26,963,211.88</b>



SISTEMA CONTABLE 2024  
INFORME SOBRE PASIVOS CONTINGENTES  
DEL 1o. DE ENERO AL 30 DE JUNIO DE 2024

---

De conformidad a las Principales Reglas de Registro y Valoración del Patrimonio (Elementos Generales), emitidas por el Consejo Nacional de Armonización Contable, publicadas en el capítulo reformado en el Diario Oficial de la Federación el 06 de octubre del 2014, y última reforma del 23 de diciembre de 2020, los Pasivos Contingentes consideran:

- a) Una obligación posible, surgida a raíz de sucesos pasados, cuya existencia ha de ser confirmada sólo por la ocurrencia, o en su caso, por la no ocurrencia, de uno o más eventos inciertos en el futuro, que no están enteramente bajo el control del Ente Público.
- b) Una obligación presente, surgida a raíz de sucesos pasados, que no se ha reconocido contablemente porque: no es probable que la entidad tenga que satisfacerla, desprendiéndose de recursos que incorporen beneficios económicos; o bien el importe de la obligación no pueda ser medido con la suficiente fiabilidad.

Al respecto, se informa que éste Ente Público a esta fecha **NO cuenta con Pasivos Contingentes** significativos pendientes de pago, ya que estos se reconocen y se liquidan en el transcurso del ejercicio, en la vigencia del presupuesto.

---

## **NOTAS A LOS ESTADOS FINANCIEROS**

---

### **Introducción**

Atendiendo a lo establecido por el artículo 17 de la Ley General de Contabilidad Gubernamental, cada ente público es responsable de su contabilidad, de la operación del sistema y en consecuencia de la información que proporciona para la integración de la Cuenta Pública.

De conformidad al artículo 46, fracción I, inciso g), 47, 48 y 49 de la Ley General de Contabilidad Gubernamental, así como, a la normatividad emitida por el Consejo Nacional de Armonización Contable, a continuación, se presentan las notas a los estados financieros de la **Secretaría de la Honestidad y Función Pública**, correspondiente al 30 de junio de 2024, con los siguientes apartados:

- **Notas de Gestión Administrativa,**
- **Notas de Desglose, y**
- **Notas de Memoria (Cuentas de Orden).**

### **NOTAS DE GESTIÓN ADMINISTRATIVA**

#### **1. Autorización e Historia**

##### ***a) Fecha de Creación del Ente Público***

La **Secretaría de la Honestidad y Función Pública** fue creada mediante Decreto 327, publicado en el Periódico Oficial No. 062 de fecha 21 de noviembre del 2007, con el nombre de Secretaría de la Contraloría General como una Dependencia del Poder Ejecutivo, así también mediante publicación en el Periódico Oficial No. 132, 2ª Sección, con fecha 24 de noviembre del 2008, cambió su denominación para quedar como Secretaría de la Función Pública, a través de la publicación en el Periódico Oficial 274, 2ª Sección, del 31 de diciembre de 2016, se modificó el artículo 30 de la Ley Orgánica de la Administración Pública, que contempla las atribuciones de dicha Dependencia, cambiando su denominación para quedar como "Secretaría de la Contraloría General". Por último, a través de la publicación en el Periódico Oficial 474 decreto No. 020 del 08 de diciembre del 2018, se modificó la Ley Orgánica de la Administración Pública, cambiando al nombre de "Secretaría de la Honestidad y Función Pública".

A la fecha que se informa la "Secretaría de la Honestidad y Función Pública" está integrada por las Subsecretaría de Auditoría Pública para la Administración Centralizada, Subsecretaría de Auditoría Pública para la Administración Descentralizada y la Subsecretaría Jurídica y de Prevención, la oficina del Secretario dependen directamente las Unidad de Apoyo Administrativo, Unidad de Planeación, Unidad de Informática, Secretaría Técnica, Secretaría Particular, Coordinación de Comisarios y Despachos Externos, Coordinación de Verificación de la Supervisión Externa de la Obra Pública Estatal; Coordinación de Programación de Auditorías y Evaluación Interna, Coordinación de Enlace de Auditorías Estado-Federación.

##### ***b) Principales Cambios en su Estructura***

Con la creación de la **Secretaría de la Honestidad y Función Pública**; también se emitió el reglamento interior de dicha secretaría; el cual muestra la nueva estructura organizacional y las competencias de cada una de sus áreas administrativas, a través de la publicación No. 2016-A-2021, del periódico oficial No.188, Tomo III, de fecha 13 de octubre de 2021, se publicó dicho Reglamento Interior de la Secretaría con la finalidad de dotarla de la normatividad reglamentaria acorde a su estructura orgánica vigente, el cual es el instrumento que otorga certeza y certidumbre jurídica al actuar de sus servidores públicos, para cumplir con eficacia y eficiencia, los asuntos que le

correspondan en término de la normatividad aplicable. Actualmente el organigrama general se encuentra publicada con fecha 27 de abril de 2022 a través del Periódico Oficial Número 222, publicación N° 2684-A-2022 Tomo III, mediante dictamen N° SH/CGRH/DEO/029/2022

## **2. Panorama Económico y Financiero**

La situación económica y financiera, de la **Secretaría de la Honestidad y Función Pública** fue aceptable durante el ejercicio; debido a que fueron tomados en cuenta todos los lineamientos y normas emitidos por el Consejo Nacional de Armonización Contable (CONAC), y los recursos ministrados por la Secretaría de Hacienda fueron presupuestados y erogados de manera adecuada tanto presupuestal, contable y financiera.

## **3. Organización y Objeto Social**

### ***a) Objeto Social***

La **Secretaría de la Honestidad y Función Pública** es una Dependencia preventiva y correctiva, que impulsa, promueve y difunde el combate a la corrupción en la Administración Pública Estatal, a través de la participación ciudadana, evaluación y fiscalización de los recursos públicos en estricto apego al marco jurídico normativo, que garantice absoluta transparencia e imparcialidad en la rendición de cuentas.

### ***b) Principal Actividad***

- Vigilar que los servidores públicos que se desempeñan en la administración pública estatal, se apeguen a la legalidad durante el ejercicio de sus funciones y sancionar a los que no lo hacen así.
- Promover el cumplimiento de los procesos de control y fiscalización del Gobierno Estatal, de disposiciones legales en diversas materias.
- Coordina y realiza auditorías sobre el gasto de recursos estatales, conviene y colabora en la realización de auditorías al gasto de recursos federales.
- Fomenta la participación corresponsable de los ciudadanos en las tareas de supervisión y seguimiento.
- Verifica los servicios, obras y acciones de la gestión gubernamental.
- Coordina la labor de los órganos internos de control en cada dependencia del Gobierno Estatal y evalúa la gestión de las entidades.

### ***c) Ejercicio Fiscal***

Ejercicio 2024

### ***d) Régimen Jurídico***

La **Secretaría de la Honestidad y Función Pública**, no se encuentra registrada ante el Servicio de Administración Tributaria, por pertenecer a una Dependencia del Poder Ejecutivo Estatal, sus contribuciones son cumplidas a través de la Secretaría de Hacienda estatal.

### ***e) Consideraciones Fiscales del Ente***

La **Secretaría de la Honestidad y Función Pública**, cumple sus obligaciones fiscales a través de la Secretaria de Hacienda por tratarse de una dependencia del poder ejecutivo estatal.

**f) Estructura Organizacional Básica**

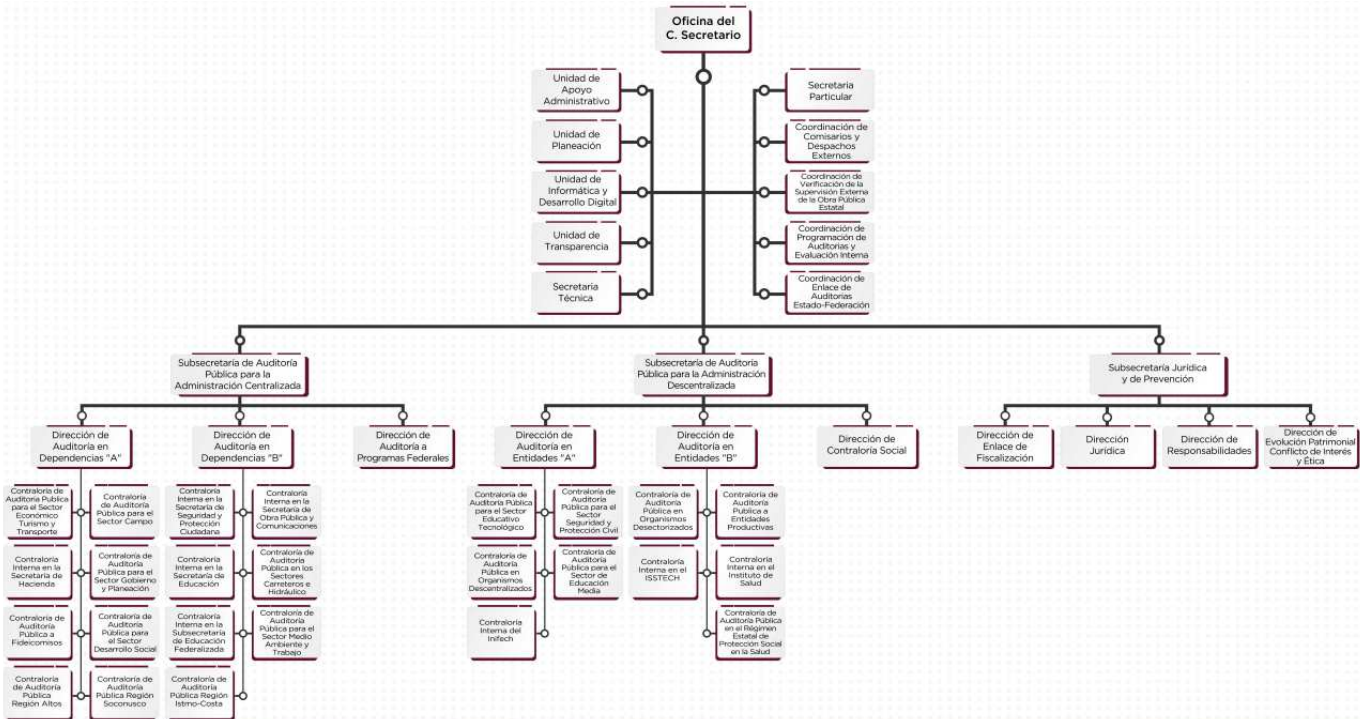

**g) Fideicomisos de los cuales es Fideicomitente o Fideicomisario, y Contratos Análogos, incluyendo Mandatos de los cuales es parte**

(No Aplica)

**4. Bases de Preparación de los Estados Financieros**

Para llevar a cabo la preparación de los Estados Financieros del presente ejercicio se consideró lo siguiente:

**a) Si se ha observado la normatividad emitida por el CONAC y las disposiciones legales aplicables.**

Se ha observado las disposiciones legales de la Normatividad emitida por el CONAC y la Ley General de Contabilidad Gubernamental (LGCG), siendo congruente con la armonización contable en la emisión de los estados financieros.

**b) La normatividad aplicada para el reconocimiento, valuación y revelación de los diferentes rubros de la información financiera, así como las bases de medición utilizadas para la elaboración de los estados financieros; por ejemplo: costo histórico, valor de realización, valor razonable, valor de recuperación o cualquier otro método empleado y los criterios de aplicación de los mismos.**

Todas las cuentas que afectan económicamente a la **Secretaría de la Honestidad y Función Pública**, están cuantificadas en términos monetarios y se registran al costo histórico. El costo histórico de las operaciones corresponde al monto erogado para su adquisición conforme a la documentación contable original justificativa y comprobatoria.

### ***c) Postulados Básicos de Contabilidad Gubernamental (PBCG).***

Las bases de preparación de los estados financieros de **Secretaría de la Honestidad y Función Pública**, aplican los postulados básicos siguientes:

1. Sustancia Económica	7. Consolidación de la Información Financiera
2. Entes Públicos	8. Devengo Contable
3. Existencia Permanente	9. Valuación
4. Revelación Suficiente	10. Dualidad Económica
5. Importancia Relativa	11. Consistencia
6. Registro e Integración Presupuestaria	

***d) Normatividad supletoria. En caso de emplear varios grupos de normatividades (normatividades supletorias), deberá realizar la justificación razonable correspondiente, su alineación con los PBCG y a las características cualitativas asociadas descritas en el Marco Conceptual de Contabilidad Gubernamental (MCCG) y sus modificaciones.***

(No Aplica)

***e) Para las Entidades que por primera vez estén implementando la base devengado de acuerdo a la Ley de Contabilidad; deberán revelar las nuevas políticas de reconocimiento, su plan de implementación, revelar los cambios en las políticas, la clasificación y medición de las mismas, así como su impacto en la información financiera, y presentar los últimos estados financieros con la normatividad anteriormente utilizada con las nuevas políticas para fines de comparación en la transición a la base de devengado.***

(No Aplica)

## **5. Políticas de Contabilidad Significativas**

(No Aplica)

## **6. Posición en Moneda Extranjera y Protección por Riesgo Cambiario**

(No Aplica)

## **7. Reporte Analítico del Activo**

En las reglas específicas del Registro y Valoración del Patrimonio emitidas por el Consejo Nacional de Armonización Contable, se definió como vida útil de un activo, al periodo durante el que se espera utilizar el activo, además, se menciona que se considerará que un activo tiene una vida útil indefinida cuando, sobre la base de un análisis de todos los factores relevantes, no exista un límite previsible al periodo a lo largo del cual se espera que

el activo genere rendimientos económicos o potencial de servicio, o a la utilización en la producción de bienes y servicios públicos. Con base en estas reglas, los activos de la **Secretaría de la Honestidad y Función Pública**, sitúa la valoración de sus bienes tangibles e intangibles aplicando la depreciación y amortización, utilizando el procedimiento establecido por el Consejo Nacional de Armonización Contable (CONAC).

Las principales variaciones que presenta el activo del 1 de enero al 30 de junio de 2024, se integra de la siguiente manera:

- a) La variación positiva por \$ 15,640,493.01, del rubro efectivo y equivalentes corresponde a los recursos ministrados durante el ejercicio reflejado en la cuenta 1113.- Bancos Dependencias y Otros, saldo por economía correspondiente al ejercicio inmediato anterior 2023; y 1115.- Fondos con Afectación Específica, saldos disponibles en tesorería, los cuáles fueron menores a los gastos de operación ejercidos en la Secretaría.
- b) La variación negativa por \$ 3,504.07, del rubro derechos a recibir efectivo o equivalentes se debe a registros de depósitos en tránsito del ejercicio 2023 por concepto de cancelación del fondo revolvente.
- c) La variación negativa por \$ 1,408,083.12, del rubro de bienes muebles corresponde a registro de baja por ajuste financiero de bienes de ejercicios anteriores con valor menor a 70 UMAS, aplicado contra la cuenta de resultados de ejercicios anteriores.
- d) La variación negativa por \$ 1,227,251.66, del rubro de activos intangibles corresponde a bajas de activos en las cuentas 1251.- Software, 1254.- Licencias y 1259.- Otros Activos Intangibles.
- e) La variación positiva por \$ 926,765.00, del rubro en depreciación, deterioro y amortización acumulada de bienes, corresponde al registro por depreciación en la cuenta 1263 Depreciación Acumuladas de Bienes Muebles contra la cuenta 1244.- Vehículos y Equipo de Transporte.
- f) La variación positiva por \$ 174,978.29, del rubro en activos diferidos, corresponde al registro de gastos capítulo 1000.- Servicios Personales en la cuenta 1279.- Otros Activos Diferidos por regularizar presupuestalmente en el mes de julio.

## **8. Fideicomisos, Mandatos y Análogos**

(No Aplica)

## **9. Reporte de la Recaudación**

(No Aplica)

## **10. Información sobre la Deuda y el Reporte Analítico de la Deuda**

(No Aplica)

## **11. Calificaciones Otorgadas**

(No Aplica)

## **12. Proceso de Mejora**

### ***a) Principales Políticas de Control Interno***

Manual de Procedimientos: Nos indica los procedimientos que debemos seguir de forma ordenada en el desarrollo de las actividades; evitando duplicidad de esfuerzos.

Ley General de Contabilidad Gubernamental (LGCG): Nos establece los criterios generales que rigen la contabilidad gubernamental y la emisión de información financiera, incluyendo la presupuestaria y programática en forma razonable y transparente.

Normatividad Contable: Tiene por objeto efectuar el registro contable de los recursos públicos y la preparación de informes financieros de forma armonizada, que dan transparencia para la interpretación, evaluación, fiscalización y entrega de informes; regulando las operaciones contables.

Normas Presupuestarias: Nos indica cómo se ejecuta el gasto público, administrándolo con eficiencia, eficacia, economía, transparencia y honradez, para rendir cuentas de los recursos públicos, así mismo contribuir a fortalecer la armonización presupuestaria y contable.

### ***b) Medidas de Desempeño Financiero, Metas y Alcance***

A través del proceso de armonización contable, se da un cambio trascendental para atender en tiempo y forma el nuevo esquema de la contabilidad gubernamental, logrando resultados en materia de información financiera, transparencia y rendición de cuentas, así como, mantener la liquidez y solvencia económica.

## **13. Información por Segmentos**

(No Aplica)

## **14. Eventos Posteriores al Cierre**

(No Aplica)

## **15. Partes Relacionadas**

“No existen partes relacionadas que pudieran ejercer influencia significativa sobre la toma de decisiones financieras y operativas”

## **16. Responsabilidad sobre la Presentación Razonable de la Información Contable**

“Bajo protesta de decir verdad declaramos que los Estados Financieros y sus Notas, son razonablemente correctos y son responsabilidad del emisor”

## NOTAS DE DESGLOSE

### NOTAS AL ESTADO DE ACTIVIDADES

El Estado de Actividades refleja el resultado entre el saldo total de los ingresos captados y el saldo total de los gastos incurridos por la **Secretaría de la Honestidad y Función Pública**, cuya diferencia positiva o negativa determina el ahorro o desahorro del 1 de enero al 30 de junio de 2024, sin considerar la inversión física en Bienes Muebles e Inmuebles, Infraestructura y Construcciones en Proceso. De esta forma el resultado durante este periodo refleja un ahorro por \$ 19,266,690.97.

### Ingresos y Otros Beneficios

#### *Ingresos de Gestión*

**Participaciones, Aportaciones, Convenios, Incentivos Derivados de la Colaboración Fiscal, Fondos Distintos de Aportaciones, Transferencias, Asignaciones, Subsidios y Subvenciones, y Pensiones y Jubilaciones**

Al 30 de junio de 2024, el 15 % o más de este rubro están integrados por recursos presupuestales radicados a través de transferencias que la Secretaría de Hacienda realiza con base al presupuesto autorizado, para llevar a cabo las actividades de **Secretaría de la Honestidad y Función Pública**.

**PARTICIPACIONES, APORTACIONES, CONVENIOS, INCENTIVOS DERIVADOS DE LA COLABORACIÓN FISCAL, FONDOS DISTINTOS DE APORTACIONES, TRANSFERENCIAS, ASIGNACIONES, SUBSIDIOS Y SUBVENCIONES, Y PENSIONES Y JUBILACIONES**

( Cifras en Pesos )

CONCEPTO	NATURALEZA	2024	2023
Transferencias, Asignaciones, Subsidios y Subvenciones, y Pensiones y Jubilaciones	Acreedora	\$ 96,829,444.56	\$ 191,543,458.13
<b>SUMAS</b>		<b>\$ 96,829,444.56</b>	<b>\$ 191,543,458.13</b>

#### *Otros Ingresos y Beneficios*

El rubro de Otros Ingresos y Beneficios, corresponden a ingresos obtenidos al 30 de junio de 2024. A continuación, se explican se explican aquellas que en lo individual representan el 15% o más de la totalidad de las mismas, integrado por los cargos de apertura en Banorte de las cuentas bancarias 2024: 1234739209.- Fondo Revolvante; 1234739197.- Gastos Diversos 2024; 1234739218.- Contribuciones Estatales Federales y retenciones a Terceros; 1234739236.- Cinco al Millar; 1234739245 Uno al Millar.



<b>OTROS INGRESOS Y BENEFICIOS</b>			
<i>( Cifras en Pesos )</i>			
<b>CONCEPTO</b>	<b>NATURALEZA</b>	<b>2024</b>	<b>2023</b>
Otros Ingresos y Beneficios Varios	Acreeedora	\$ 0.93	\$ 2.01
<b>SUMAS</b>		<b>\$ 0.93</b>	<b>\$ 2.01</b>
<b>TOTAL DE INGRESOS Y OTROS BENEFICIOS</b>		<b>\$ 96,829,445.49</b>	<b>\$ 191,543,460.14</b>

## Gastos y Otras Pérdidas

### *Gastos de Funcionamiento*

Los gastos de funcionamiento lo integran todas las erogaciones realizadas en la operatividad al 30 de junio de 2024, principalmente en los capítulos 1000 Servicios Personales, 2000 Materiales y Suministros, y 3000 Servicios Generales.

Del total de los Gastos de Funcionamiento, se explican aquellas que en lo individual representan el 15 % o más, de la totalidad de las mismas, el cual se integra de la siguiente manera: el importe de \$ 59,503,538.77 correspondiente a pagos de sueldos y salarios del personal que labora en **Secretaría de la Honestidad y Función Pública**, así como, el importe de \$ 1,001,815.79 capítulo 2000 Materiales y Suministros, corresponde a compras de materiales efectuados en el período que se informa, el importe \$ 7,272,593.99 capítulo 3000 Servicios Generales, por concepto de servicios recibidos durante la operatividad, correspondiente al 30 de junio de 2024.

<b>GASTOS DE FUNCIONAMIENTO</b>		
<i>( Cifras en Pesos )</i>		
<b>CONCEPTO</b>	<b>2024</b>	<b>2023</b>
Servicios Personales	\$ 59,503,538.77	\$ 142,312,813.84
Materiales y Suministros	1,001,815.79	3,839,671.58
Servicios Generales	7,272,593.99	19,881,760.39
<b>SUMAS</b>	<b>\$ 67,777,948.55</b>	<b>\$ 166,034,245.81</b>

### *Transferencias, Asignaciones, Subsidios y Otras Ayudas*

Las Transferencias, Asignaciones, Subsidios y Otras Ayudas, que en lo individual representan el 15 % o más del total del rubro, lo integran todas las erogaciones realizadas en la operatividad al 30 de junio de 2024, principalmente por el importe de \$ 8,557,553.71, por concepto de Subsidios y Subvenciones.

<b>TRANSFERENCIAS, ASIGNACIONES, SUBSIDIOS Y OTRAS AYUDAS</b>		
<i>( Cifras en Pesos )</i>		
<b>CONCEPTO</b>	<b>2024</b>	<b>2023</b>
Subsidios y Subvenciones	\$ 8,557,553.71	\$ 15,184,956.04
Ayudas Sociales	0.00	96,000.00
<b>SUMAS</b>	<b>\$ 8,557,553.71</b>	<b>\$ 15,280,956.04</b>

### **Otros Gastos y Pérdidas Extraordinarias**

Dentro de este rubro se explican aquellas que en lo individual representan el 15 % o más, de la totalidad de las mismas, el cual se integra de la siguiente manera: con un importe de \$ 1,227,251.66 encuentran el registro de bajas de bienes por pérdida, obsolescencia y deterioro.

<b>OTROS GASTOS Y PÉRDIDAS EXTRAORDINARIAS</b>		
<b>( Cifras en Pesos )</b>		
<b>CONCEPTO</b>	<b>2024</b>	<b>2023</b>
Estimaciones, Depreciaciones, Deterioros, Obsolescencia y Amortizaciones	\$ 1,227,251.66	\$ 3,759,620.18
Otros Gastos	0.60	1.60
<b>SUMAS</b>	<b>\$ 1,227,252.26</b>	<b>\$ 3,759,621.78</b>
<b>TOTAL DE GASTOS Y OTRAS PÉRDIDAS</b>	<b>\$ 77,562,754.52</b>	<b>\$ 185,074,823.63</b>

### **NOTAS AL ESTADO DE SITUACIÓN FINANCIERA**

El Estado de Situación Financiera muestra la posición financiera de **Secretaría de la Honestidad y Función Pública**, valuados y elaborados de acuerdo con los Postulados Básicos de Contabilidad Gubernamental, Normas y Metodología para la Emisión de Información Financiera y Estructura de los Estados Financieros del Ente Público y Característica de sus Notas, emitidos por el Consejo Nacional de Armonización Contable (CONAC), el cual refleja los bienes y derechos que se clasifican en rubros de acuerdo a su disponibilidad de liquidez al igual que sus obligaciones o compromisos, agrupándolas con relación a su exigibilidad.

#### **ACTIVO**

El activo se compone de los fondos, valores, derechos y bienes cuantificados en términos monetarios, los cuales dispone **Secretaría de la Honestidad y Función Pública**, para la operatividad y la prestación de servicios públicos, éste se integra como sigue:

#### **Circulante**

##### **Efectivo y Equivalentes**

El rubro de efectivo y equivalentes al 30 de junio de 2024, asciende a \$44,905,974.00, el cual representa el 100 % del total de activo circulante, se integra por la disponibilidad financiera para cubrir los compromisos de pagos a los diferentes proveedores, así como, pagos de impuestos y otras contribuciones; así también, para cubrir gastos menores y emergentes, mismos que se encuentran pendientes de ser reintegrados. También, se encuentran los depósitos otorgados a terceros por el servicio de arrendamiento de instalaciones o equipos utilizados.

**GOBIERNO CONSTITUCIONAL DEL ESTADO DE CHIAPAS**  
**SECRETARÍA DE LA HONESTIDAD Y FUNCIÓN PÚBLICA**  
**NOTAS A LOS ESTADOS FINANCIEROS**  
**DEL 1 DE ENERO AL 30 DE JUNIO DE 2024**  
**(Cifras en Pesos)**

<b>EFFECTIVO Y EQUIVALENTES</b>		
( Cifras en Pesos )		
<b>CONCEPTO</b>	<b>2024</b>	<b>2023</b>
<b>Efectivo</b>	\$ 60,000.00	\$ 0.00
<b>Bancos/Dependencias y Otros</b>	7,895,168.81	4,201,329.65
<b>Fondos con Afectación Específica</b>	36,950,805.19	25,064,151.34
<b>SUMAS</b>	<b>\$ 44,905,974.00</b>	<b>\$ 29,265,480.99</b>

<b>FONDOS CON AFECTACIÓN ESPECÍFICA</b>	<b>2024</b>	<b>2023</b>
Fondo General de Participaciones	\$ 13,822,515.40	\$ 0.00
Fondo de Fiscalización y Recaudación	25,613.93	0.00
Fondo de Compensación	591,936.30	0.00
Fondo de Extracción de Hidrocarburos	201,517.92	0.00
Otros Incentivos Económicos	13,626.94	0.00
Fondo General de Participaciones 2023	4,639,089.19	6,538,089.18
Fondo de Fiscalización y Recaudación 2023	254,795.36	863,683.91
Fondo de Compensación 2023	751,570.65	312,070.01
Fondo de Extracción de Hidrocarburos 2023	44,564.39	105,493.92
Servicios Personales Años Anteriores (FGP)	4,293,170.92	4,710,505.21
Servicios Personales Ministrables Años Anteriores	27,178.51	27,178.51
Impuesto Sobre Nóminas Años Anteriores	17,250.85	17,250.85
Proveedores y Contratistas Años Anteriores	5,061,493.08	5,283,398.00
Publicaciones Oficiales Años Anteriores	3,739,246.34	3,739,246.34
Otras Contribuciones Años Anteriores	47.50	47.50
Otros Subsidios Años Anteriores	2,179,853.41	2,179,853.41
Saldos Recibidos Años Anteriores	1,287,334.50	1,287,334.50
<b>SUMAS</b>	<b>\$ 36,950,805.19</b>	<b>\$ 25,064,151.34</b>

### ***Derechos a Recibir Efectivo o Equivalentes***

Al 30 de junio de 2024, el rubro de derecho a recibir efectivo o equivalente del total de activo circulante no presenta saldos.

<b>DERECHOS A RECIBIR EFECTIVO O EQUIVALENTES</b>			
<i>( Cifras en Pesos )</i>			
<b>CONCEPTO</b>	<b>VENCIMIENTO (DÍAS)</b>	<b>2024</b>	<b>2023</b>
<b>Cuentas por Cobrar a Corto Plazo</b>	< 365	\$ 0.00	\$ 3,504.07
<b>SUMAS</b>		<b>\$ 0.00</b>	<b>\$ 3,504.07</b>

### **No Circulante**

### ***Derechos a Recibir Efectivo o Equivalentes a Largo Plazo***

Al 30 de junio de 2024, el rubro de derecho a recibir efectivo o equivalente a largo plazo presenta un saldo de \$ 8,987,761.05 y representa el 14.4% del total de activo no circulante y corresponde a deudor por resolución judicial por concepto de manejo de fondos y valores, los cuales se encuentran pendientes de comprobar al 31 de diciembre de 2024. Derivado de lo anterior, se están realizando las gestiones necesarias ante la Secretaría de Hacienda para su comprobación y/o regularización.

<b>DERECHOS A RECIBIR EFECTIVO O EQUIVALENTES A LARGO PLAZO</b>			
<i>( Cifras en Pesos )</i>			
<b>CONCEPTO</b>	<b>VENCIMIENTO (DÍAS)</b>	<b>2024</b>	<b>2023</b>
<b>Deudores Diversos a Largo Plazo</b>	> 365	\$ 8,987,761.05	\$ 8,987,761.05
<b>SUMAS</b>		<b>\$ 8,987,761.05</b>	<b>\$ 8,987,761.05</b>

<b>DEUDORES DIVERSOS A LARGO PLAZO</b>	<b>VENCIMIENTO (DÍAS)</b>	<b>2024</b>	<b>2023</b>
Gastos a Comprobar	> 365	\$ 8,987,761.05	\$ 8,987,761.05
<b>SUMAS</b>		<b>\$ 8,987,761.05</b>	<b>\$ 8,987,761.05</b>

### ***Bienes Muebles***

Este rubro representa los bienes muebles que son propiedad de **Secretaría de la Honestidad y Función Pública**, como son: Mobiliario y Equipo de Administración, Mobiliario y Equipo Educacional y Recreativo, Vehículos y Equipo de Transporte, Maquinaria, Otros Equipos y Herramientas, que aún se encuentran en buenas condiciones y que son básicos para la operatividad y el desarrollo de las funciones de las diferentes áreas del mismo; los cuales fueron adquiridos con recursos presupuestales en el periodo que se informa, así como, en ejercicios anteriores. También, se incluyen los bienes obtenidos mediante transferencias de otros entes públicos.

Al 30 de junio de 2024, este rubro asciende a \$ 31,018,436.78 y representa el 49.4 % del activo no circulante.

<b>BIENES MUEBLES</b>		
( Cifras en Pesos )		
CONCEPTO	2024	2023
Mobiliario y Equipo de Administración	\$ 17,977,549.67	\$ 19,385,632.79
Mobiliario y Equipo Educativo y Recreativo	577,710.42	577,710.42
Vehículos y Equipo de Transporte	11,723,135.76	11,723,135.76
Maquinaria, Otros Equipos y Herramientas	740,040.93	740,040.93
<b>SUMAS</b>	<b>\$ 31,018,436.78</b>	<b>\$ 32,426,519.90</b>

### **Activos Intangibles**

Este rubro representa los activos intangibles que son propiedad de **Secretaría de la Honestidad y Función Pública**, como son: software y licencias, que aún se encuentran en buenas condiciones y que son básicos para la operatividad de las áreas administrativas; los cuales fueron adquiridos con recursos presupuestales, en ejercicios anteriores.

Al 30 de junio de 2024, este rubro asciende a \$ 817,852.72, que representa el 1.3 % del activo no circulante.

<b>ACTIVOS INTANGIBLES</b>			
( Cifras en Pesos )			
CONCEPTO	NATURALEZA	2024	2023
Software	Deudora	\$ 620,780.32	\$ 1,716,109.65
Licencias	Deudora	197,072.40	278,994.73
Otros Activos Intangibles	Deudora	0.00	50,0000.00
<b>SUMAS</b>		<b>\$ 817,852.72</b>	<b>\$ 2,045,104.38</b>

### **Depreciación, Deterioro y Amortización Acumulada de Bienes**

Este rubro representa la depreciación aplicada a los bienes tangibles que son propiedad de **Secretaría de la Honestidad y Función Pública**, utilizando el procedimiento establecido por el Consejo Nacional de Armonización Contable (CONAC), aplicados en el ejercicio 2024.

Al periodo que se informa, este rubro presenta una cifra negativa de \$ 10,278,579.40, el cual refleja una disminución del 16.4 % del activo no circulante.

La disminución en la depreciación acumulada de bienes muebles, se debe a la cancelación de saldo por vehículos que se venían depreciando los cuales fueron dados de baja por incosteabilidad en su reparación y en el ejercicio anterior se omitió afectar contablemente la cuenta de depreciación.

**DEPRECIACIÓN, DETERIORO Y AMORTIZACIÓN ACUMULADA DE BIENES**

( Cifras en Pesos )

CONCEPTO	2024	2023
<b>Depreciación Acumulada de Bienes Muebles</b>	\$ (10,278,579.40)	\$ (11,205,344.40)
<b>SUMAS</b>	<b>\$ (10,278,579.40)</b>	<b>\$ (11,205,344.40)</b>

DEPRECIACIÓN ACUMULADA DE BIENES MUEBLES	MONTO DEL BIEN	DEPRECIACIÓN DEL EJERCICIO	DEPRECIACIÓN ACUMULADA	TASA APLICADA
<b>Vehículos y Equipo de Transporte</b>	\$ 11,723,135.76	\$ (330,139.60)	\$ (10,278,579.40)	20 %
<b>SUMAS</b>	<b>\$ 11,723,135.76</b>	<b>\$ (330,139.60)</b>	<b>\$ (10,608,719.00)</b>	

**Activos Diferidos**

Al 30 de junio de 2024, este rubro refleja un monto de \$32,223,482.70 que representa el 51.3 % del total del activo no circulante, se encuentra integrado por las erogaciones de Servicios Personales de años anteriores por \$31,486,638.62; y Servicios Personales del periodo que se informa por \$ 174,978.29; Servicios Generales por \$ 561,865.79 de años anteriores pendientes de regularización presupuestal, actualmente se llevan a cabo diversas gestiones ante la Secretaría de Hacienda para su regularización.

**ACTIVOS DIFERIDOS**

( Cifras en Pesos )

CONCEPTO	NATURALEZA	2024	2023
<b>Otros Activos Diferidos</b>	Deudora	\$ 32,223,482.70	\$ 32,048,504.41
<b>SUMAS</b>		<b>\$ 32,223,482.70</b>	<b>\$ 32,048,504.41</b>

OTROS ACTIVOS DIFERIDOS	NATURALEZA	2024	2023
Ingresos Estatales	Deudora	\$ 32,048,504.41	\$ 32,048,504.41
Fondo General de Participaciones	Deudora	174,978.29	0.00
<b>SUMAS</b>		<b>\$ 32,223,482.70</b>	<b>\$ 32,048,504.41</b>

**PASIVO**

Es el conjunto de cuentas que permite el registro de las obligaciones contraídas por **Secretaría de la Honestidad y Función Pública**, para el desarrollo de sus funciones y la prestación de los servicios públicos. Al 30 de junio de 2024, los estados financieros reflejan principalmente pasivo circulante o corto plazo, es decir, aquellas obligaciones en que la exigibilidad de pago es menor a un año, así también, pasivo no circulante o largo plazo que representa las obligaciones con vencimiento posterior a un año.

## Circulante

### *Cuentas por Pagar a Corto Plazo*

Al 30 de junio de 2024, este rubro asciende a \$ 2,460,540.34 el cual representa el 100 % del pasivo circulante, se integra principalmente por las prestaciones salariales como son: sueldos y salarios, así como, por las aportaciones patronales al IMSS, INFONAVIT, ISSTECH y 2% del Impuesto Sobre Nóminas. Así mismo, por los compromisos contraídos por la adquisición de bienes de consumo e inventariables, y por la contratación de servicios con proveedores, necesarios para el funcionamiento de esta Secretaría, las cuales se encuentran pendiente de pago.

Así mismo, se incluyen los subsidios para servicios personales, gastos de operación retenciones y contribuciones a favor de terceros como son: el 10% del I.S.R. por Arrendamiento, 2% mano de obra a prestadores de servicios, y otras retenciones a terceros, los cuales se encuentran pendientes de enterar.

También, se encuentran registrados los reintegros depositados por aplicar de servicios personales, rendimientos bancarios y los viáticos, mismas que se encuentran pendientes de regularizar.

<b>CUENTAS POR PAGAR A CORTO PLAZO</b>			
<i>( Cifras en Pesos )</i>			
<b>CONCEPTO</b>	<b>VENCIMIENTO (DÍAS)</b>	<b>2024</b>	<b>2023</b>
<b>Servicios Personales por Pagar a Corto Plazo</b>	≤ 365	\$ 126,725.45	\$ 1,298,424.50
<b>Proveedores por Pagar a Corto Plazo</b>	≤ 365	276,984.09	461,356.91
<b>Transferencias Otorgadas por Pagar a Corto Plazo.</b>	≤ 365	1,974,571.00	4,926.00
<b>Retenciones y Contribuciones por Pagar a Corto Plazo</b>	≤ 365	11,133.66	16,388.01
<b>Otras Cuentas por Pagar a Corto Plazo</b>	≤ 365	71,126.14	14,818.43
<b>SUMAS</b>		<b>\$ 2,460,540.34</b>	<b>\$ 1,795,913.85</b>

## No Circulante

### *Pasivos Diferidos a Largo Plazo*

El saldo de este rubro al 30 de junio de 2024, asciende a \$ 24,502,671.54 y representa el 100 % del total del pasivo no circulante y corresponde principalmente a los anticipos de ministraciones por la cantidad de \$ 24,380,729.90 y la diferencia \$ 121,941.64, 2% 2% del Impuesto Sobre Nóminas, cuotas de INFONAVIT del ejercicio 2021 y, rendimientos de cuentas bancarias ejercicio 2019 y 2022; mismos que se encuentran pendientes de regularizar, para ello se está llevando a cabo las gestiones correspondientes ante la Secretaría de Hacienda.

<b>PASIVOS DIFERIDOS A LARGO PLAZO</b>			
<i>( Cifras en Pesos )</i>			
<b>CONCEPTO</b>	<b>VENCIMIENTO (DÍAS)</b>	<b>2024</b>	<b>2023</b>
<b>Otros Pasivos Diferidos a Largo Plazo</b>	> 365	\$ 24,502,671.54	\$ 24,502,671.54
<b>SUMAS</b>		<b>\$ 24,502,671.54</b>	<b>\$ 24,502,671.54</b>

### NOTAS AL ESTADO DE VARIACIÓN EN LA HACIENDA PÚBLICA

La Hacienda Pública representa el importe de los bienes y derechos que son propiedad de **Secretaría de la Honestidad y Función Pública**, dicho importe es modificado principalmente por el resultado positivo obtenido al 30 de junio de 2024, el cual asciende a \$ 19,266,690.97.

El Estado de Variación en la Hacienda Pública muestra las modificaciones o cambios realizados en la Hacienda Pública, dichas variaciones representan las adquisiciones de bienes muebles e inmuebles consideradas como inversión, así como, la disponibilidad para la continuidad de obras en proceso, de la misma manera, es afectado por el resultado derivado del registro de operaciones de ejercicios anteriores por reintegros, depuración contable, devoluciones, transferencias de saldos de programas y de fideicomisos no recuperables, regularización de saldos, donaciones, y por la aplicación de los ADEFAS; a la fecha que se informa, la Hacienda Pública refleja un saldo de \$ 80,711,715.97.

Así también, es modificado por el aumento o disminución al patrimonio, derivado del registro de movimientos realizados durante el periodo que se informa. A la fecha que se informa la modificación neta positiva al patrimonio es de \$ 13,547,371.18.

<b>HACIENDA PÚBLICA/PATRIMONIO</b>		
<i>( Cifras en Pesos )</i>		
<b>CONCEPTO</b>	<b>2024</b>	<b>2023</b>
<b>Patrimonio Generado</b>	\$ 80,711,715.97	\$ 67,164,344.79
<b>SUMAS</b>		<b>\$ 80,711,715.97</b>
		<b>\$ 67,164,344.79</b>

### Patrimonio Generado

#### *Resultados del Ejercicio (Ahorro/Desahorro)*

El resultado positivo obtenido al periodo que se informa asciende a \$ 19,266,690.97 y representa el saldo disponible del recurso ministrado menos los gastos efectuados por la operatividad de esta Secretaría.

<b>PATRIMONIO GENERADO</b>	<b>PROCEDENCIA</b>	<b>2024</b>	<b>2023</b>
Resultados del Ejercicio (Ahorro/Desahorro)	Ingresos y Otros Beneficios menos Gastos y Otras Pérdidas	\$ 19,266,690.97	\$ 6,468,636.51
<b>SUMAS</b>		<b>\$ 19,266,690.97</b>	<b>\$ 6,468,636.51</b>



### **Resultados de Ejercicios Anteriores**

Este rubro se integra principalmente por saldos de años anteriores, así como, reintegros por economías del capítulo 4000 ayudas y subsidios correspondiente a recursos cinco al millar, así como, por el traspaso del resultado del ejercicio anterior, efectuado al inicio del presente ejercicio; también se incluyen, aquellos movimientos realizados en el periodo que se informa por concepto de: bajas de activos por encontrarse defectuosos e inservibles y por actas circunstanciadas de hechos, así como, reintegros de años anteriores y depuración de saldos.

<b>PATRIMONIO GENERADO</b>	<b>PROCEDENCIA</b>	<b>2024</b>	<b>2023</b>
Resultados de Ejercicios Anteriores	Traspaso de Saldos, Bajas de Bienes muebles(vehículos), Reintegros por economías cinco al millar, y Depuración Contable.	\$ 61,445,025.00	\$ 60,695,708.28
<b>SUMAS</b>		<b>\$ 61,445,025.00</b>	<b>\$ 60,695,708.28</b>

### **NOTAS AL ESTADO DE FLUJOS DE EFECTIVO**

El Estado de Flujos de Efectivo, muestra los flujos de efectivo de **Secretaría de la Honestidad y Función Pública**, conformado por los elementos básicos: origen y aplicación de los recursos.

#### **Flujo de Efectivo de las Actividades de Operación**

Durante el periodo que se informa, los orígenes de actividades de operación cobrados fueron por la cantidad de \$ 96,829,445.49. Las aplicaciones de actividades de operación pagadas por el periodo comprendido del 1 de enero al 30 de junio de 2024, asciende a \$ 77,562,754.52, el cual refleja un flujo neto positivo por actividades de operación por un importe de \$ 19,266,690.97.

#### **Flujo de Efectivo de las Actividades de Inversión**

Durante el periodo que se informa, los orígenes de actividades de inversión cobrados fueron por la cantidad de \$ 3,388,155.57. Las aplicaciones de actividades de inversión pagadas por el periodo comprendido del 1 de enero al 30 de junio de 2024, asciende a \$ 7,570,379.80, el cual refleja un flujo neto negativo por actividades de inversión por un importe de \$ 4,182,224.23.

#### **Flujo de Efectivo de las Actividades de Financiamiento**

Durante el periodo que se informa, los orígenes de actividades de financiamiento cobrados fueron por la cantidad de \$ 2,025,952.71, Las aplicaciones de actividades de financiamiento pagadas por el periodo comprendido del 1 de enero al 30 de junio de 2024, asciende a \$ 1,469,926.44, el cual refleja un flujo neto positivo por actividades de financiamiento por un importe de \$ 556,026.27.

***Incremento/Disminución Neta en el Efectivo y Equivalentes al Efectivo***

El incremento neto en el efectivo y equivalentes al 30 de junio de 2024 tiene un saldo de \$ 15,640,493.01.

***Efectivo y Equivalentes al Efectivo al Final del Ejercicio***

Las cifras del efectivo y equivalentes al efectivo, al final del ejercicio que figuran en la última parte del Estado de Flujos de Efectivo, es el siguiente:

<b>EFFECTIVO Y EQUIVALENTES AL EFFECTIVO AL FINAL DEL EJERCICIO</b>		
<b>( Cifras en Pesos )</b>		
<b>CONCEPTO</b>	<b>2024</b>	<b>2023</b>
<b>Efectivo y Equivalentes al Efectivo al Final del Ejercicio</b>	<b>\$ 44,905,974.00</b>	<b>\$ 29,265,480.99</b>

***Efectivo y Equivalentes***

El análisis de los saldos inicial y final del efectivo y equivalentes al efectivo, al final del ejercicio del estado de flujos de efectivo, respecto a la composición del rubro de efectivo y equivalentes es como sigue:

<b>EFFECTIVO Y EQUIVALENTES</b>		
<b>( Cifras en Pesos )</b>		
<b>CONCEPTO</b>	<b>2024</b>	<b>2023</b>
Efectivo	\$ 60,0000.00	\$ 0.00
Bancos/Dependencias y Otros	7,895,168.81	4,201,329.65
Fondos con Afectación Específica	36,950,805.19	25,064,151.34
<b>TOTAL</b>	<b>\$ 44,905,974.00</b>	<b>\$ 29,265,480.99</b>

***Adquisiciones de las Actividades de Inversión efectivamente pagadas***

Al 30 de junio de 2024, se realizaron adquisiciones de las Actividades de Inversión efectivamente pagadas, respecto del apartado de aplicación, mismas que a continuación de describen:

<b>ADQUISICIONES DE ACTIVIDADES DE INVERSIÓN EFECTIVAMENTE PAGADAS</b>		
<b>( Cifras en Pesos )</b>		
<b>CONCEPTO</b>	<b>2024</b>	<b>2023</b>
<b>Bienes Inmuebles Infraestructura Construcciones</b>	<b>\$ 0.00</b>	<b>\$ 0.00</b>
<b>Bienes Muebles</b>	<b>0.00</b>	<b>0.00</b>
<b>Otras Inversiones</b>	<b>7,570,379.80</b>	<b>12,121,765.60</b>
<b>TOTAL</b>	<b>\$ 7,570,379.80</b>	<b>\$ 12,121,765.60</b>

### **Conciliación de Flujos de Efectivo Netos**

A continuación, se presenta la Conciliación de los Flujos de Efectivo Netos de las Actividades de Operación y saldos de Resultados del Ejercicio (Ahorro/Desahorro):

<b>CONCILIACIÓN DE FLUJOS DE EFECTIVO NETOS</b>		
<b>( Cifras en Pesos )</b>		
<b>CONCEPTO</b>	<b>2024</b>	<b>2023</b>
<b>Resultados del Ejercicio Ahorro/Desahorro</b>	<b>\$ 19,266,690.97</b>	<b>\$ 6,468,636.51</b>
<b>Movimientos de partidas (o rubros) que no afectan al efectivo</b>	<b>0.00</b>	<b>0.00</b>
Disminución de Inventarios	0.00	0.00
<b>Flujos de Efectivo Netos de las Actividades de Operación</b>	<b>\$ 19,266,690.97</b>	<b>\$ 6,468,636.51</b>

**CONCILIACIÓN ENTRE LOS INGRESOS PRESUPUESTARIOS Y CONTABLES,**  
**ASÍ COMO ENTRE LOS EGRESOS PRESUPUESTARIOS Y LOS GASTOS CONTABLES**

De conformidad a lo dispuesto por el “Acuerdo por el que se emite el formato de conciliación entre los ingresos presupuestarios y contables, así como entre los egresos presupuestarios y los gastos contables” y sus modificaciones, dictado por el Consejo Nacional de Armonización Contable, a continuación, se presenta la conciliación contable-presupuestaria, correspondiente del 1 de enero al 30 de junio de 2024:

<b>SECRETARÍA DE LA HONESTIDAD Y FUNCIÓN PÚBLICA</b> <b>CONCILIACIÓN ENTRE LOS INGRESOS PRESUPUESTARIOS Y CONTABLES</b> <b>DEL 1 DE ENERO AL 30 DE JUNIO DE 2024</b> ( Cifras en Pesos )	
CONCEPTO	2024
<b>1. Total de Ingresos Presupuestarios</b>	<b>\$ 96,829,444.56</b>
<b>2. Más Ingresos Contables No Presupuestarios</b>	<b>0.93</b>
2.1 Ingresos Financieros	0
2.2 Incremento por Variación de Inventarios	0
2.3 Disminución del Exceso de Estimaciones por Pérdida o Deterioro u Obsolescencia	0
2.4 Disminución del Exceso de Provisiones	0
2.5 Otros Ingresos y Beneficios Varios	0.93
2.6 Otros Ingresos Contables No Presupuestarios	0
<b>3. Menos Ingresos Presupuestarios No Contables</b>	<b>0</b>
3.1 Aprovechamientos Patrimoniales	0
3.2 Ingresos Derivados de Financiamientos	0
3.3 Otros Ingresos Presupuestarios No Contables	0
<b>4. Total de Ingresos Contables</b>	<b>\$ 96,829,445.49</b>

**SECRETARÍA DE LA HONESTIDAD Y FUNCIÓN PÚBLICA**  
**CONCILIACIÓN ENTRE LOS EGRESOS PRESUPUESTARIOS Y LOS GASTOS CONTABLES**  
**DEL 1 DE ENERO AL 30 DE JUNIO DE 2024**  
**( Cifras en Pesos )**

<b>CONCEPTO</b>	<b>2024</b>
<b>1. Total de Egresos Presupuestarios</b>	<b>\$ 76,335,502.26</b>
<b>2. Menos Egresos Presupuestarios No Contables</b>	<b>0</b>
2.1 Materias Primas y Materiales de Producción y Comercialización	0
2.2 Materiales y Suministros	0
2.3 Mobiliario y Equipo de Administración	0
2.4 Mobiliario y Equipo Educativo y Recreativo	0
2.5 Equipo e Instrumental Médico y de Laboratorio	0
2.6 Vehículos y Equipo de Transporte	0
2.7 Equipo de Defensa y Seguridad	0
2.8 Maquinaria, Otros Equipos y Herramientas	0
2.9 Activos Biológicos	0
2.10 Bienes Inmuebles	0
2.11 Activos Intangibles	0
2.12 Obra Pública en Bienes de Dominio Público	0
2.13 Obra Pública en Bienes Propios	0
2.14 Acciones y Participaciones de Capital	0
2.15 Compra de Títulos y Valores	0
2.16 Concesión de Préstamos	0
2.17 Inversiones en Fideicomisos, Mandatos y Otros Análogos	0
2.18 Provisiones para Contingencias y Otras Erogaciones Especiales	0
2.19 Amortización de la Deuda Pública	0
2.20 Adeudos de Ejercicios Fiscales Anteriores (ADEFAS)	0
2.21 Otros Egresos Presupuestarios No Contables	0
<b>3. Más Gastos Contables No Presupuestarios</b>	<b>1,227,252.26</b>
3.1 Estimaciones, Depreciaciones, Deterioros, Obsolescencia y Amortizaciones	1,227,251.66
3.2 Provisiones	0
3.3 Disminución de Inventarios	0
3.4 Otros Gastos	0.60
3.5 Inversión Pública no Capitalizable	0
3.6 Materiales y Suministros (consumos)	0
3.7 Otros Gastos Contables No Presupuestarios	0
<b>4. Total de Gastos Contables</b>	<b>\$ 77,562,754.52</b>

## **NOTAS DE MEMORIA (CUENTAS DE ORDEN)**

Las Notas de Memoria contienen información sobre las cuentas de orden tanto contables como presupuestarias que se utilizan para registrar los movimientos de valores que no afecten o modifiquen el Estado de Situación Financiera de **Secretaría de la Honestidad y Función Pública**, sin embargo, su incorporación en libros es necesaria con fines de recordatorio, de control y en general sobre los aspectos administrativos, o bien, para consignar sus derechos o responsabilidades contingentes que puedan, o no, presentarse en el futuro.

Al 30 de junio de 2024, las cuentas que se manejan para efectos de estas Notas son las siguientes:

### **Cuentas de Orden Contables**

No presenta saldos, al 30 de junio de 2024.

### **Cuentas de Orden Presupuestario**

#### ***Cuentas de Ingresos***

(No Aplica)

#### ***Cuentas de Egresos***

Los saldos de los rubros de las cuentas de orden presupuestarias de egresos de **Secretaría de la Honestidad y Función Pública**, registrados del 1 de enero al 30 de junio de 2024, son las siguientes:

### **CUENTAS DE ORDEN PRESUPUESTARIAS DE EGRESOS**

( Cifras en Pesos )

<b>CONCEPTO</b>	<b>2024</b>
<b>Presupuesto de Egresos Aprobado</b>	<b>184,143,667.00</b>
<b>Presupuesto de Egresos por Ejercer</b>	<b>107,302,246.23</b>
<b>Modificaciones al Presupuesto de Egresos Aprobado</b>	<b>19,933,896.95</b>
<b>Presupuesto de Egresos Comprometido</b>	<b>280,170,630.31</b>
<b>Presupuesto de Egresos Devengado</b>	<b>78,406,340.85</b>
<b>Presupuesto de Egresos Ejercido</b>	<b>75,196,392.01</b>
<b>Presupuesto de Egresos Pagado</b>	<b>74,645,935.75</b>

**SISTEMA CONTABLE 2024**

**ESTADO ANALÍTICO DE INGRESOS/CON RECURSOS DEL EJERCICIO**

**DEL 1o. DE ENERO AL 30 DE JUNIO DE 2024**

Página 1 de 1

22/07/2024

Fecha:

RUBRO DE INGRESOS	INGRESO					DIFERENCIA
	ESTIMADO	AMPLIACIONES Y REDUCCIONES	MODIFICADO	DEVENGADO	RECAUDADO	(RECAUDADO - ESTIMADO)
Impuestos	0.00	0.00	0.00	0.00	0.00	0.00
Cuotas y Aportaciones de Seguridad Social	0.00	0.00	0.00	0.00	0.00	0.00
Contribuciones de Mejoras	0.00	0.00	0.00	0.00	0.00	0.00
Derechos	0.00	0.00	0.00	0.00	0.00	0.00
Productos	0.00	0.00	0.00	0.00	0.00	0.00
Aprovechamientos	0.00	0.00	0.00	0.00	0.00	0.00
Ingresos por Venta de Bienes, Prestación de Servicios y Otros	0.00	0.00	0.00	0.00	0.00	0.00
Ingresos						
Participaciones, Aportaciones, Convenios, Incentivos	0.00	0.00	0.00	0.00	0.00	0.00
Derivados de la Colaboración Fiscal y Fondos Distintos de Aportaciones	0.00	0.00	0.00	0.00	0.00	0.00
Transferencias, Asignaciones, Subsidios y Subvenciones, y Pensiones y Jubilaciones	0.00	0.00	0.00	0.00	0.00	0.00
Ingresos Derivados de Financiamientos	0.00	0.00	0.00	0.00	0.00	0.00
<b>Total</b>	<b>0.00</b>	<b>0.00</b>	<b>0.00</b>	<b>0.00</b>	<b>0.00</b>	
<b>Ingresos Excedentes</b>						<b>0.00</b>

RUBRO DE INGRESOS	INGRESO					DIFERENCIA
	ESTIMADO	AMPLIACIONES Y REDUCCIONES	MODIFICADO	DEVENGADO	RECAUDADO	(RECAUDADO - ESTIMADO)
<b>Ingresos del Poder Ejecutivo Federal o Estatal y de los Municipios</b>	<b>0.00</b>	<b>0.00</b>	<b>0.00</b>	<b>0.00</b>	<b>0.00</b>	<b>0.00</b>
Impuestos	0.00	0.00	0.00	0.00	0.00	0.00
Cuotas y Aportaciones de Seguridad Social	0.00	0.00	0.00	0.00	0.00	0.00
Contribuciones de Mejoras	0.00	0.00	0.00	0.00	0.00	0.00
Derechos	0.00	0.00	0.00	0.00	0.00	0.00
Productos	0.00	0.00	0.00	0.00	0.00	0.00
Aprovechamientos	0.00	0.00	0.00	0.00	0.00	0.00
Participaciones, Aportaciones, Convenios, Incentivos	0.00	0.00	0.00	0.00	0.00	0.00
Derivados de la Colaboración Fiscal y Fondos Distintos de Aportaciones	0.00	0.00	0.00	0.00	0.00	0.00
Transferencias, Asignaciones, Subsidios y Subvenciones, y Pensiones y Jubilaciones	0.00	0.00	0.00	0.00	0.00	0.00
<b>Ingresos de los Entes públicos de los Poderes Legislativo y Judicial, de los Órganos Autónomos y del Sector Paraestatal o Paramunicipal, así como de las Empresas Productivas del Estado</b>	<b>0.00</b>	<b>0.00</b>	<b>0.00</b>	<b>0.00</b>	<b>0.00</b>	<b>0.00</b>
Cuotas y Aportaciones de Seguridad Social	0.00	0.00	0.00	0.00	0.00	0.00
Productos	0.00	0.00	0.00	0.00	0.00	0.00
Ingresos por Venta de Bienes, Prestación de Servicios y Otros Ingresos	0.00	0.00	0.00	0.00	0.00	0.00
Transferencias, Asignaciones, Subsidios y Subvenciones, y Pensiones y Jubilaciones	0.00	0.00	0.00	0.00	0.00	0.00
<b>Ingresos Derivados de Financiamiento</b>	<b>0.00</b>	<b>0.00</b>	<b>0.00</b>	<b>0.00</b>	<b>0.00</b>	<b>0.00</b>
Ingresos Derivados de Financiamientos	0.00	0.00	0.00	0.00	0.00	0.00
<b>Total</b>	<b>0.00</b>	<b>0.00</b>	<b>0.00</b>	<b>0.00</b>	<b>0.00</b>	
<b>Ingresos Excedentes</b>						<b>0.00</b>

**NO APLICA**

ESTADO ANALÍTICO DEL EJERCICIO DEL PRESUPUESTO DE EGRESOS CLASIFICACIÓN POR OBJETO DEL GASTO  
(CAPITULOS Y CONCEPTOS)  
DEL 1 DE ENERO AL 30 DE JUNIO DE 2024

(Pesos)

RPA-1

CAPG	CG	DESCRIPCIÓN	PRESUPUESTO DE EGRESOS					SUBEJERCICIO
			APROBADO	AMPLIACIONES - REDUCCIONES	MODIFICADO	DEVENGADO	PAGADO	
<b>1000</b>		<b>Servicios Personales.</b>	<b>144,236,964.97</b>	<b>3,826,129.19</b>	<b>148,063,094.16</b>	<b>59,503,538.77</b>	<b>59,503,538.77</b>	<b>88,559,555.39</b>
	1100	Remuneraciones al Personal de Carácter Permanente.	62,901,311.28	439,952.30	63,341,263.58	30,969,982.29	30,969,982.29	32,371,281.29
	1200	Remuneraciones al Personal de Carácter Transitorio.	759,898.80	686,425.92	1,446,324.72	696,776.56	696,776.56	749,548.16
	1300	Remuneraciones Adicionales y Especiales.	56,618,723.71	2,477,141.04	59,095,864.75	18,675,145.35	18,675,145.35	40,420,719.40
	1400	Seguridad Social.	7,511,975.60	163,087.44	7,675,063.04	2,680,124.00	2,680,124.00	4,994,939.04
	1500	Otras Prestaciones Sociales y Económicas.	12,276,600.00	2,422.50	12,279,022.50	6,002,025.00	6,002,025.00	6,276,997.50
	1700	Pago de Estímulos a Servidores Públicos.	4,168,455.58	57,099.99	4,225,555.57	479,485.57	479,485.57	3,746,070.00
<b>2000</b>		<b>Materiales y Suministros</b>	<b>3,726,301.57</b>	<b>127,598.46</b>	<b>3,853,900.03</b>	<b>1,001,815.79</b>	<b>977,353.78</b>	<b>2,852,084.24</b>
	2100	Materiales de Administración, Emisión de Documentos y Artículos Oficiales.	1,118,571.48	144,616.30	1,263,187.78	311,877.94	297,734.93	951,309.84
	2200	Alimentos y Utensilios.	568,329.20	70,000.00	638,329.20	174,774.00	164,455.00	463,555.20
	2400	Materiales y Artículos de Construcción y de Reparación.	228,798.01	0.00	228,798.01	8,769.60	8,769.60	220,028.41
	2500	Productos Químicos, Farmacéuticos y de Laboratorio.	87,688.88	0.00	87,688.88	0.00	0.00	87,688.88
	2600	Combustibles, Lubricantes y Aditivos.	896,539.38	-87,017.84	809,521.54	365,521.72	365,521.72	443,999.82
	2900	Herramientas, Refacciones y Accesorios Menores.	826,374.62	0.00	826,374.62	140,872.53	140,872.53	685,502.09
<b>3000</b>		<b>Servicios Generales.</b>	<b>17,288,364.90</b>	<b>3,568,565.45</b>	<b>20,856,930.35</b>	<b>7,272,593.99</b>	<b>7,029,261.11</b>	<b>13,584,336.36</b>
	3100	Servicios Básicos.	2,037,632.00	-7,986.20	2,029,645.80	658,639.69	655,626.81	1,371,006.11
	3200	Servicios de Arrendamiento.	8,377,109.39	50,000.00	8,427,109.39	4,023,053.76	4,017,217.51	4,404,055.63
	3300	Servicios Profesionales, Científicos, Técnicos y Otros Servicios.	994,448.00	41,760.00	1,036,208.00	620,946.80	489,150.42	415,261.20
	3400	Servicios Financieros, Bancarios y Comerciales.	50,000.00	-8,900.00	41,100.00	14,168.02	14,168.02	26,931.98
	3500	Servicios de Instalación, Reparación, Mantenimiento y Conservación.	1,133,077.55	1,548,664.44	2,681,741.99	470,974.59	446,508.73	2,210,767.40
	3700	Servicios de Traslado y Viáticos.	1,445,922.32	1,797,075.30	3,242,997.62	672,123.77	594,871.26	2,570,873.85
	3800	Servicios Oficiales.	262,110.50	0.00	262,110.50	22,649.00	21,866.00	239,461.50
	3900	Otros Servicios Generales.	2,988,065.14	147,951.91	3,136,017.05	790,038.36	789,852.36	2,345,978.69
<b>4000</b>		<b>Transferencias, Asignaciones, Subsidios y Otras Ayudas.</b>	<b>18,892,035.56</b>	<b>4,336,952.27</b>	<b>23,228,987.83</b>	<b>8,557,553.71</b>	<b>6,587,908.71</b>	<b>14,671,434.12</b>
	4300	Subsidios y Subvenciones.	18,892,035.56	4,336,952.27	23,228,987.83	8,557,553.71	6,587,908.71	14,671,434.12





GOBIERNO DEL ESTADO DE CHIAPAS  
 RAMO O DEPENDENCIA: Secretaría de la Honestidad y Función Pública

ESTADO ANALÍTICO DEL EJERCICIO DEL PRESUPUESTO DE EGRESOS CLASIFICACIÓN POR OBJETO DEL GASTO  
 (CAPITULOS Y CONCEPTOS)  
 DEL 1 DE ENERO AL 30 DE JUNIO DE 2024

(Pesos)

RPA-1

CAPG	CG	DESCRIPCIÓN	PRESUPUESTO DE EGRESOS					SUB EJERCICIO
			APROBADO	AMPLIACIONES - REDUCCIONES	MODIFICADO	DEVENGADO	PAGADO	
5000		Bienes Muebles, Inmuebles e Intangibles.	0.00	7,413,049.40	7,413,049.40	0.00	0.00	7,413,049.40
	5100	Mobiliario y Equipo de Administración.	0.00	6,977,504.20	6,977,504.20	0.00	0.00	6,977,504.20
	5600	Maquinaria, Otros Equipos y Herramientas.	0.00	17,353.60	17,353.60	0.00	0.00	17,353.60
	5900	Activos Intangibles.	0.00	418,191.60	418,191.60	0.00	0.00	418,191.60
9000		Deuda Pública.	0.00	661,602.18	661,602.18	0.00	0.00	661,602.18
	9900	Adeudos de Ejercicios Fiscales Anteriores (ADEFAS).	0.00	661,602.18	661,602.18	0.00	0.00	661,602.18
<b>TOTAL DEL GASTO:</b>			<b>184,143,667.00</b>	<b>19,933,896.95</b>	<b>204,077,563.95</b>	<b>76,335,502.26</b>	<b>74,098,062.37</b>	<b>127,742,061.69</b>



GOBIERNO DEL ESTADO DE CHIAPAS

RAMO O DEPENDENCIA: Secretaría de la Honestidad y Función Pública

ESTADO ANALÍTICO DEL EJERCICIO DEL PRESUPUESTO DE EGRESOS CLASIFICACIÓN ECONÓMICA POR TIPO DE GASTO  
DEL 1 DE ENERO AL 30 DE JUNIO DE 2024

(Pesos)

RPA-2

CONCEPTO	PRESUPUESTO DE EGRESOS					SUBEJERCICIO
	APROBADO	AMPLIACIONES - REDUCCIONES	MODIFICADO	DEVENGADO	PAGADO	
<b>GASTO CORRIENTE</b>	184,143,667.00	12,520,847.55	196,664,514.55	76,335,502.26	74,098,062.37	120,329,012.29
<b>GASTO DE CAPITAL</b>	0.00	7,413,049.40	7,413,049.40	0.00	0.00	7,413,049.40
<b>AMORTIZACIÓN DE LA DEUDA Y DISMINUCIÓN DE PASIVOS</b>	0.00	0.00	0.00	0.00	0.00	0.00
<b>PENSIONES Y JUBILACIONES</b>	0.00	0.00	0.00	0.00	0.00	0.00
<b>PARTICIPACIONES</b>	0.00	0.00	0.00	0.00	0.00	0.00
<b>TOTAL DEL GASTO:</b>	184,143,667.00	19,933,896.95	204,077,563.95	76,335,502.26	74,098,062.37	127,742,061.69



GOBIERNO CONSTITUCIONAL DEL ESTADO DE CHIAPAS  
RAMO O DEPENDENCIA: Secretaría de la Honestidad y Función Pública  
ESTADO ANALÍTICO DEL EJERCICIO DEL PRESUPUESTO DE EGRESOS EN CLASIFICACIÓN  
ADMINISTRATIVA/ORGANISMO  
DEL 1 DE ENERO AL 30 DE JUNIO DE 2024

(Pesos)

RPA-3

CONCEPTO	PRESUPUESTO DE EGRESOS					SUBEJERCICIO
	APROBADO	AMPLIACIONES - REDUCCIONES	MODIFICADO	DEVENGADO	PAGADO	
<b>TOTAL</b>	<b>184,143,667.00</b>	<b>19,933,896.95</b>	<b>204,077,563.95</b>	<b>76,335,502.26</b>	<b>74,098,062.37</b>	<b>127,742,061.69</b>
<b>PODER EJECUTIVO</b>	<b>184,143,667.00</b>	<b>19,933,896.95</b>	<b>204,077,563.95</b>	<b>76,335,502.26</b>	<b>74,098,062.37</b>	<b>127,742,061.69</b>
Secretaría de la Honestidad y Función Pública	184,143,667.00	19,933,896.95	204,077,563.95	76,335,502.26	74,098,062.37	127,742,061.69





GOBIERNO CONSTITUCIONAL DEL ESTADO DE CHIAPAS  
RAMO O DEPENDENCIA: Secretaría de la Honestidad y Función Pública  
ESTADO ANALÍTICO DEL EJERCICIO DEL PRESUPUESTO DE EGRESOS EN CLASIFICACIÓN  
ADMINISTRATIVA/ENTIDADES  
DEL 1 DE ENERO AL 30 DE JUNIO DE 2024

(Pesos)

RPA-5

CONCEPTO	PRESUPUESTO DE EGRESOS					SUBEJERCICIO
	APROBADO	AMPLIACIONES - REDUCCIONES	MODIFICADO	DEVENGADO	PAGADO	
ENTIDADES PARAESTATALES Y FIDEICOMISOS NO EMPRESARIALES Y NO FINANCIEROS	NO APLICA					
INSTITUCIONES PÚBLICAS DE SEGURIDAD SOCIAL	NO APLICA					



GOBIERNO DEL ESTADO DE CHIAPAS

RAMO O DEPENDENCIA: Secretaría de la Honestidad y Función Pública

ESTADO ANALÍTICO DEL EJERCICIO DEL PRESUPUESTO DE EGRESOS CLASIFICACIÓN FUNCIONAL (FINALIDAD Y FUNCIÓN)

DEL 1 DE ENERO AL 30 DE junio DE 2024

(Pesos)

RPA-6

FI	FU	CONCEPTO	EGRESOS					SUB EJERCICIO
			APROBADO	AMPLIACIONES - REDUCCIONES	MODIFICADO	DEVENGADO	PAGADO	
1		<b>Gobierno</b>	<b>184,143,667.00</b>	<b>19,272,294.77</b>	<b>203,415,961.77</b>	<b>76,335,502.26</b>	<b>74,098,062.37</b>	<b>127,080,459.51</b>
	1.3	Coordinación de la Política de Gobierno	184,143,667.00	19,272,294.77	203,415,961.77	76,335,502.26	74,098,062.37	127,080,459.51
4		<b>Otras no Clasificadas en Funciones Anteriores</b>	<b>0.00</b>	<b>661,602.18</b>	<b>661,602.18</b>	<b>0.00</b>	<b>0.00</b>	<b>661,602.18</b>
	4.4	ADEFAS	0.00	661,602.18	661,602.18	0.00	0.00	661,602.18
<b>TOTAL DEL GASTO:</b>			<b>184,143,667.00</b>	<b>19,933,896.95</b>	<b>204,077,563.95</b>	<b>76,335,502.26</b>	<b>74,098,062.37</b>	<b>127,742,061.69</b>

**SISTEMA CONTABLE 2024**  
**ENDEUDAMIENTO NETO**  
**DEL 1o. DE ENERO AL 30 DE JUNIO DE 2024**

Fecha:

IDENTIFICACIÓN DE CRÉDITO O INSTRUMENTO	CONTRATACIÓN/ COLOCACIÓN	AMORTIZACIÓN	ENDEUDAMIENTO NETO
CRÉDITOS BANCARIOS			

TOTAL CRÉDITOS BANCARIOS

OTROS INSTRUMENTOS DE DEUDA

**NO APLICA**

TOTAL OTROS INSTRUMENTOS DE DEUDA

TOTAL

**SISTEMA CONTABLE 2024**  
**INTERESES DE LA DEUDA**  
**DEL 1o. DE ENERO AL 30 DE JUNIO DE 2024**

Fecha:

IDENTIFICACIÓN DE CRÉDITO O INSTRUMENTO	DEVENGADO	PAGADO
CRÉDITOS BANCARIOS		

TOTAL DE INTERESES DE CRÉDITOS BANCARIOS

OTROS INSTRUMENTOS DE DEUDA
-----------------------------

TOTAL DE INTERESES DE OTROS INSTRUMENTOS DE DEUDA

TOTAL

**NO APLICA**





**GOBIERNO DEL ESTADO DE CHIAPAS**  
 RAMO O DEPENDENCIA: Secretaría de la Honestidad y Función Pública  
**GASTO POR CATEGORÍA PROGRAMÁTICA**  
 DEL 1 DE ENERO AL 30 DE JUNIO DE 2024  
 (Pesos)

RPA-7

CONCEPTO	PRESUPUESTO DE EGRESOS					SUBEJERCICIO
	APROBADO	AMPLIACIONES - REDUCCIONES	MODIFICADO	DEVENGADO	PAGADO	
<b>Programas</b>	<b>0.00</b>	<b>380.06</b>	<b>380.06</b>	<b>0.00</b>	<b>0.00</b>	<b>380.06</b>
<b>Subsidios: Sector Social y Privado o Entidades Federativas y Municipios</b>	<b>0.00</b>	<b>380.06</b>	<b>380.06</b>	<b>0.00</b>	<b>0.00</b>	<b>380.06</b>
Otros Subsidios	0.00	0.00	0.00	0.00	0.00	0.00
Sujetos a Reglas de Operación	0.00	380.06	380.06	0.00	0.00	380.06
<b>Desempeño de las Funciones</b>	<b>0.00</b>	<b>0.00</b>	<b>0.00</b>	<b>0.00</b>	<b>0.00</b>	<b>0.00</b>
Específicos	0.00	0.00	0.00	0.00	0.00	0.00
Funciones de las Fuerzas Armadas (Únicamente Gobierno Federal)	0.00	0.00	0.00	0.00	0.00	0.00
Planeación, seguimiento y evaluación de políticas públicas	0.00	0.00	0.00	0.00	0.00	0.00
Prestación de Servicios Públicos	0.00	0.00	0.00	0.00	0.00	0.00
Promoción y fomento	0.00	0.00	0.00	0.00	0.00	0.00
Provisión de Bienes Públicos	0.00	0.00	0.00	0.00	0.00	0.00
Proyectos de inversión	0.00	0.00	0.00	0.00	0.00	0.00
Regulación y supervisión	0.00	0.00	0.00	0.00	0.00	0.00
<b>Administrativos y de Apoyo</b>	<b>0.00</b>	<b>0.00</b>	<b>0.00</b>	<b>0.00</b>	<b>0.00</b>	<b>0.00</b>
Apoyo a la función pública y al mejoramiento de la gestión	0.00	0.00	0.00	0.00	0.00	0.00
Apoyo al proceso presupuestario y para mejorar la eficiencia institucional	0.00	0.00	0.00	0.00	0.00	0.00
Operaciones ajenas	0.00	0.00	0.00	0.00	0.00	0.00
<b>Compromisos</b>	<b>0.00</b>	<b>0.00</b>	<b>0.00</b>	<b>0.00</b>	<b>0.00</b>	<b>0.00</b>
Desastres Naturales	0.00	0.00	0.00	0.00	0.00	0.00
Obligaciones de cumplimiento de resolución jurisdiccional	0.00	0.00	0.00	0.00	0.00	0.00
<b>Obligaciones</b>	<b>0.00</b>	<b>0.00</b>	<b>0.00</b>	<b>0.00</b>	<b>0.00</b>	<b>0.00</b>
Aportaciones a fondos de estabilización	0.00	0.00	0.00	0.00	0.00	0.00
Aportaciones a fondos de inversión y reestructura de pensiones	0.00	0.00	0.00	0.00	0.00	0.00
Aportaciones a la seguridad social	0.00	0.00	0.00	0.00	0.00	0.00
Pensiones y jubilaciones	0.00	0.00	0.00	0.00	0.00	0.00
<b>Programas de Gasto Federalizado (Gobierno Federal)</b>	<b>0.00</b>	<b>0.00</b>	<b>0.00</b>	<b>0.00</b>	<b>0.00</b>	<b>0.00</b>
Gasto Federalizado	0.00	0.00	0.00	0.00	0.00	0.00
<b>Participaciones a entidades federativas y municipios</b>	<b>184,143,667.00</b>	<b>19,933,516.89</b>	<b>204,077,183.89</b>	<b>76,335,502.26</b>	<b>74,098,062.37</b>	<b>127,741,681.63</b>
<b>Costo financiero, deuda o apoyos a deudores y ahorradores de la banca</b>	<b>0.00</b>	<b>0.00</b>	<b>0.00</b>	<b>0.00</b>	<b>0.00</b>	<b>0.00</b>
<b>Adeudos de ejercicios fiscales anteriores</b>	<b>0.00</b>	<b>0.00</b>	<b>0.00</b>	<b>0.00</b>	<b>0.00</b>	<b>0.00</b>
<b>TOTAL DEL GASTO:</b>	<b>184,143,667.00</b>	<b>19,933,896.95</b>	<b>204,077,563.95</b>	<b>76,335,502.26</b>	<b>74,098,062.37</b>	<b>127,742,061.69</b>



GOBIERNO CONSTITUCIONAL DEL ESTADO DE CHIAPAS  
SECRETARÍA DE LA HONESTIDAD Y FUNCIÓN PÚBLICA

PROGRAMAS Y PROYECTOS DE INVERSIÓN  
DEL 1 DE ENERO AL 30 DE JUNIO DE 2024

FF	RAMO	PF	PROYECTO ESTRATÉGICO	MUNICIPIO / COBERTURA	PRESUPUESTO DE EGRESOS				AVANCE % DEVENGADO/ MODIFICADO
					APROBADO	MODIFICADO	DEVENGADO	PAGADO	

NO APLICA

---







INDICADORES DE RESULTADOS

Ente Público: Secretaría de la Honestidad y Función Pública

SUBFUNCIÓN / TIPO DE PROYECTO	UNIDAD DE MEDIDA	METAS				PRESUPUESTO APROBADO ( PESOS )	PRESUPUESTO MODIFICADO ( PESOS )	PRESUPUESTO DEVENGADO ( PESOS )	BENEFICIARIOS				
		PROGRAM. ANUAL	MODIF. ANUAL	ALCANZ. AL PERIODO	% CUMPLIM/ MODIF.				MUNICIPIO	LOCALIDAD	MUJER	HOMBRE	PERSONA
<b>COORDINACIÓN DE LA POLÍTICA DE GOBIERNO</b>													
<b>FUNCIÓN PÚBLICA</b>													
Porcentaje de quejas, denuncias y peticiones ciudadanas atendidas	Queja	800.00	800.00	383.00	47.88								
Porcentaje de seguimiento al cumplimiento de los comités de ética y de prevención de conflicto de interés	Seguimiento	57.00	57.00	54.00	94.74								
<b>FORTALECIMIENTO DE ACCIONES PARA CONTRIBUIR EN EL COMBATE A LA CORRUPCIÓN Y RENDICIÓN DE CUENTAS BIS</b>						1 313 433.80	1 313 433.80	506 206.58	Cobertura Estatal	Cobertura Estatal	760	1 141	1 901
Porcentaje de expedientes administrativos de responsabilidades substanciados	Procedimiento	25.00	25.00	10.00	40.00								
Porcentaje de servidores y servidoras públicas capacitadas en línea realizadas	Capacitación	2 100.00	2 100.00	1 700.00	80.95								
Porcentaje de seguimiento de la evolución patrimonial, conflicto de interés y ética atendidos	Declaración Patrimonial	65.00	65.00	28.00	43.08								
<b>VIGILAR LA CORRECTA APLICACIÓN DEL MARCO JURÍDICO DE ACTUACIÓN DE ESTA SECRETARÍA, ASÍ COMO DE OTRAS DEPENDENCIAS Y ENTIDADES DEL PODER EJECUTIVO DEL ESTADO</b>						3 307 188.94	3 324 447.83	1 311 033.27	Cobertura Estatal	Cobertura Estatal	160	40	200
Porcentaje de presentación de denuncias penales ante las autoridades correspondientes	Denuncia	42.00	42.00	3.00	7.14								
Porcentaje de procedimientos en materia de adquisiciones y obra pública resueltos	Procedimiento	76.00	76.00	9.00	11.84								
Porcentaje de solicitudes de asesorías jurídicas otorgadas	Asesoría	250.00	250.00	365.00	146.00								
<b>RECEPCIONAR Y ELABORAR INFORMES TÉCNICOS DE EXPEDIENTES CON PRESUNTA RESPONSABILIDAD PENAL Y ADMINISTRATIVA DE AUDITORÍAS, VERIFICACIONES Y PROCEDIMIENTOS ADMINISTRATIVOS</b>						3 135 128.89	3 380 768.02	1 373 707.78	Cobertura Estatal	Cobertura Estatal	140	140	280
Porcentaje de expedientes con presunta responsabilidad con informe técnico atendidos	Informe	50.00	50.00	6.00	12.00								
Porcentaje de asesorías para la correcta integración de expedientes de auditorías, verificaciones y procedimientos adm	Asesoría	80.00	80.00	25.00	31.25								
Porcentaje de informes técnicos con presunta responsabilidad penal atendidos	Informe	15.00	15.00	2.00	13.33								
<b>SUBSTANCIACIÓN Y RESOLUCIÓN DE LOS PROCEDIMIENTOS DE RESPONSABILIDAD ADMINISTRATIVA</b>						5 015 107.45	5 114 755.95	2 004 960.65	Cobertura Estatal	Cobertura Estatal	5 867	8 801	14 668
Porcentaje de expedientes de responsabilidades resueltos	Procedimiento	125.00	125.00	33.00	26.40								
Porcentaje de Informes de presunta responsabilidad administrativa atendidas	Informe	125.00	125.00	52.00	41.60								
Porcentaje de constancias de no inhabilitación otorgadas	Constancia	25 500.00	25 500.00	14 523.00	56.95								
<b>PROYECTOS DE INVERSIÓN:</b>													
<b>FISCALIZAR EL EJERCICIO DE LOS RECURSOS OTORGADOS AL PROGRAMA DE AGUA POTABLE, DRENAJE Y TRATAMIENTO (PROAGUA) 2024, ACCIONES DE DESIFECCIÓN DEL AGUA</b>						0.00	938.43	0.00	Cobertura Estatal	Cobertura Estatal	0	0	0
Porcentaje de auditoría y verificaciones concluidas	Auditoría	1.00	1.00	0.00	0.00								
Porcentaje del monto auditado en auditorías y verificaciones .	Monto	5 879 775.31	5 879 775.31	0.00	0.00								
<b>ADEUDOS DE EJERCICIOS FISCALES ANTERIORES</b>													
<b>FUNCIÓN PÚBLICA</b>						<b>0.00</b>	<b>661 602.18</b>	<b>0.00</b>					
<b>PROYECTOS DE GASTO CORRIENTE:</b>													
<b>PAGO DE ADEFAS</b>						0.00	661 602.18	0.00	Cobertura Estatal	Cobertura Estatal	0	0	0
Porcentaje de pago de ADEFAS	Pago	2.00	2.00	0.00	0.00								
Porcentaje de cheques pagados realizados	Pago	2.00	2.00	0.00	0.00								

**GOBIERNO CONSTITUCIONAL DEL ESTADO DE CHIAPAS**
**SECRETARÍA DE HACIENDA  
 PRESUPUESTO DE EGRESOS 2024**
**AVANCE DE CUMPLIMIENTO DE INDICADORES ESTRATÉGICOS  
 ENERO - JUNIO**
**Organismo Público:** 2.1.1.1.1.203 Secretaría de la Honestidad y Función Pública

Misión	
Impulsar, evaluar y fortalecer el control interno de los entes públicos que integran la Administración Pública Estatal y promover como principios rectores la honestidad, integridad y ética en la actuación de los servidores públicos y particulares vinculados, vigilando el cumplimiento a las disposiciones normativas para prevenir, identificar y sancionar actos de corrupción, para mejorar la gestión gubernamental.	
Visión	
Ser un organismo público reconocido por su objetividad, imparcialidad, profesionalismo y transparencia, que garantice los derechos fundamentales y humanos en la función pública, para generar confianza de la sociedad en las instituciones.	

COMPORTAMIENTO DEL EJERCICIO DEL GASTO					Aprobado (A)	Modificado (B)	Devengado (C)	% Devengado
Fin	F	SF	SSF	Descripción				
<b>TOTALES</b>					<b>184,143,667.00</b>	<b>204,077,563.95</b>	<b>76,335,502.26</b>	<b>37.41</b>
1				Gobierno	184,143,667.00	203,415,961.77	76,335,502.26	37.53
	3			Coordinación de la Política de Gobierno	184,143,667.00	203,415,961.77	76,335,502.26	37.53
		4		Función Pública	184,143,667.00	203,415,961.77	76,335,502.26	37.53
			1	Función Pública	184,143,667.00	203,415,961.77	76,335,502.26	37.53
4				Otras no Clasificadas en Funciones Anteriores	0.00	661,602.18	0.00	0.00
	4			Adeudos de Ejercicios Fiscales Anteriores	0.00	661,602.18	0.00	0.00
		1		Adeudos de Ejercicios Fiscales Anteriores	0.00	661,602.18	0.00	0.00
			1	Adeudos de ejercicios fiscales anteriores	0.00	661,602.18	0.00	0.00

Objetivos de Desarrollo Sostenible	
Clave	Descripción
05	Lograr la igualdad entre los géneros y empoderar a todas las mujeres y niñas.
16	Promover sociedades pacíficas e inclusivas para el desarrollo sostenible, facilitar el acceso a la justicia para todos y crear instituciones eficaces, responsables e inclusivas a todos los niveles.

Metas de los Objetivos de Desarrollo Sostenible		
ODS	No. Meta	Descripción
05	02	Lograr la igualdad entre los géneros y empoderar a todas las mujeres y niñas. Eliminar todas las formas de violencia contra todas las mujeres y las niñas en los ámbitos público y privado, incluidas la trata y la explotación sexual y otros tipos de explotación
16		Promover sociedades pacíficas e inclusivas para el desarrollo sostenible, facilitar el acceso a la justicia para todos y crear instituciones eficaces, responsables e inclusivas a todos los niveles.
	05	Reducir considerablemente la corrupción y el soborno en todas sus formas
	06	Crear a todos los niveles instituciones eficaces y transparentes que rindan cuentas

**GOBIERNO CONSTITUCIONAL DEL ESTADO DE CHIAPAS**  
**SECRETARÍA DE HACIENDA**  
**PRESUPUESTO DE EGRESOS 2024**

**AVANCE DE CUMPLIMIENTO DE INDICADORES ESTRATÉGICOS**  
**ENERO - JUNIO**

**Organismo Público:** 2.1.1.1.1.203 Secretaría de la Honestidad y Función Pública

Objetivos del Plan Nacional		
Eje	Objetivo	Descripción
1	08	Justicia y Estado de Derecho. Mejorar la capacidad de prevenir y combatir de manera efectiva la corrupción y la impunidad.

Objetivos del Plan Estatal				
Eje	Tema	Pol. Púb.	Objetivo	Descripción
1	2	02		Gobierno Eficaz y Honesto. Austeridad y combate a la corrupción. Gestión pública transparente.
		03	01	Propiciar el correcto desempeño de la gestión pública.
		04	01	Cultura del servicio público con integridad y responsabilidad social.
			01	Impulsar la responsabilidad social en el sector público y privado.
			01	Participación ciudadana en la vigilancia y control de los recursos públicos.
			01	Fortalecer la participación social en la vigilancia de las acciones de gobierno.

Estrategias del Plan Estatal		
Clave Alineación PED	No. Est.	Descripción
120201	01	Garantizar la oportuna fiscalización de los recursos públicos.
	02	Promover la transparencia y el acceso a la información bajo los principios de gobierno abierto.
	03	Fortalecer los sistemas de control interno institucionales.
	04	Promover la colaboración entre las entidades de fiscalización y los órganos de control de los tres niveles de gobierno.
120301	02	Difundir la honestidad, ética e integridad en el sector público y privado.
	03	Fomentar la adopción de esquemas de integridad corporativa en el sector privado.
120401	02	Promover mecanismos de participación social.

Programa Sectorial		
Programa	Clave Alineación	Descripción
B	108120201 108120301	Honestidad y Función Pública.



**GOBIERNO CONSTITUCIONAL DEL ESTADO DE CHIAPAS**  
**SECRETARÍA DE HACIENDA**  
**PRESUPUESTO DE EGRESOS 2024**

**AVANCE DE CUMPLIMIENTO DE INDICADORES ESTRATÉGICOS**  
**ENERO - JUNIO**

**Organismo Público:** 2.1.1.1.1.203 Secretaría de la Honestidad y Función Pública

Programa Sectorial		
Programa	Clave Alineación	Descripción
	108120401	

Objetivos Estratégicos		
No. Obj.	Clave Alineación	Descripción
1	108120201B	Propiciar el correcto desempeño de la gestión pública.
2	108120301B	Impulsar la responsabilidad social en el sector público y privado.
3	108120401B	Fortalecer la participación social en la vigilancia de las acciones de gobierno.

**GOBIERNO CONSTITUCIONAL DEL ESTADO DE CHIAPAS**
**SECRETARÍA DE HACIENDA  
 PRESUPUESTO DE EGRESOS 2024**
**AVANCE DE CUMPLIMIENTO DE INDICADORES ESTRATÉGICOS  
 ENERO - JUNIO**
**Organismo Público:** 2.1.1.1.203 Secretaría de la Honestidad y Función Pública

Indicadores Estratégicos														
No. Obj	No. Ind	Tipo y Dimensión	Unidad de Medida	Nombre del Indicador	Descripción Cualitativa (Numerador / Denominador)	Año y Valor de Línea Base	Denominador (A)	Total Numerador	Programado (B)				Avances	
									Modificado (C)				Efic. del Ejer. D/C	Meta Indic. D/A
									Alcanzado (D)					
									Trimestres					
				I	II	III	IV							
1	1	Gestión Eficacia	Auditoría	Porcentaje de auditorías y verificaciones concluidas.	Número de auditorías y verificaciones terminadas. / Total de auditorías y verificaciones programadas.	2024	71.00	71.00	27.00	27.00	17.00	0.00	60.56%	60.56%
						71.00	71.00	27.00	27.00	17.00	0.00			
						43.00	16.00	27.00	0.00	0.00				
1	2	Gestión Eficacia	Acción	Porcentaje de acciones de recomendaciones de mejora a los controles internos.	Número de recomendaciones de acciones de mejora emitidos. / Total de recomendaciones de acciones de mejora programados.	2024	144.00	144.00	55.00	52.00	35.00	2.00	77.78%	77.78%
						144.00	144.00	55.00	52.00	35.00	2.00			
						112.00	78.00	34.00	0.00	0.00				
1	3	Gestión Eficacia	Comité	Porcentaje de seguimiento a la operación de los Comités de Control y Desempeño Institucional (COCODI).	Número de participaciones en los Comités de Control y Desempeño Institucional asistidos. / Total de participaciones en los Comités de Control y Desempeño Institucional programados.	2024	270.00	270.00	68.00	68.00	66.00	68.00	45.93%	45.93%
						270.00	270.00	68.00	68.00	66.00	68.00			
						124.00	58.00	66.00	0.00	0.00				
2	1	Gestión Eficacia	Seguimiento	Porcentaje de seguimiento al cumplimiento de los Comités de Ética y de Prevención de Conflicto de Interés.	Número de seguimiento al cumplimiento de los Comités de Ética realizados. / Total de seguimiento al cumplimiento de los Comités de Ética programados.	2024	57.00	57.00	57.00	0.00	0.00	0.00	94.74%	94.74%
						57.00	57.00	57.00	0.00	0.00	0.00			
						54.00	54.00	0.00	0.00	0.00				
2	2	Gestión Eficacia	Declaración Patrimonial	Porcentaje de declaraciones patrimoniales y de intereses recibidas.	Número de declaraciones patrimoniales y de intereses presentadas. / Total de declaraciones patrimoniales y de intereses programadas.	2024	80,000.00	80,000.00	10,000.00	60,000.00	5,000.00	5,000.00	131.23%	131.23%
						80,000.00	80,000.00	10,000.00	60,000.00	5,000.00	5,000.00			
						104,981.00	2,117.00	102,864.00	0.00	0.00				
2	3	Gestión Eficacia	Constancia	Porcentaje de constancias de registro de contratistas y supervisores externos de la obra pública otorgados.	Número de constancias de registro de contratistas y supervisores externos de la obra pública otorgados. / Total de constancias de registro de contratistas y supervisores externos de la obra pública programados.	2024	1,950.00	1,950.00	123.00	297.00	898.00	632.00	26.05%	26.05%
						1,950.00	1,950.00	123.00	297.00	898.00	632.00			
						508.00	182.00	326.00	0.00	0.00				
3	1	Gestión Eficacia	Queja	Porcentaje de quejas, denuncias y peticiones ciudadanas atendidas	Número de quejas, denuncias y peticiones atendidas / Total de quejas, denuncias y peticiones programadas	2024	800.00	800.00	150.00	250.00	250.00	150.00	47.88%	47.88%
						800.00	800.00	150.00	250.00	250.00	150.00			
						383.00	176.00	207.00	0.00	0.00				
3	2	Gestión Eficacia	Acción	Porcentaje de actividades de promoción de Contraloría Social implementada.	Número de acciones de promoción de Contraloría Social realizadas. / Total de acciones de promoción de Contraloría Social programadas.	2024	4,020.00	4,020.00	610.00	1,310.00	1,300.00	800.00	51.94%	51.94%
						4,020.00	4,020.00	610.00	1,310.00	1,300.00	800.00			
						2,088.00	513.00	1,575.00	0.00	0.00				
3	3	Gestión Eficacia	Acción	Porcentaje de operaciones y seguimientos de acciones gubernamentales.	Número de operaciones y seguimientos de acciones gubernamentales realizadas. / Total de operaciones y seguimientos de acciones gubernamentales programadas.	2024	232.00	232.00	60.00	58.00	58.00	56.00	48.71%	48.71%
						232.00	232.00	60.00	58.00	58.00	56.00			
						113.00	40.00	73.00	0.00	0.00				

**GOBIERNO CONSTITUCIONAL DEL ESTADO DE CHIAPAS**  
**SECRETARÍA DE HACIENDA**  
**PRESUPUESTO DE EGRESOS 2024**

**AVANCE DE CUMPLIMIENTO DE INDICADORES ESTRATÉGICOS**  
**ENERO - JUNIO**

**Organismo Público:** 2.1.1.1.1.203 Secretaría de la Honestidad y Función Pública

Indicadores Estratégicos														
No. Obj	No. Ind	Tipo y Dimensión	Unidad de Medida	Nombre del Indicador	Descripción Cualitativa (Numerador / Denominador)	Año y Valor de Línea Base	Denominador ( A )	Total Numerador	Programado ( B )				Avances	
									Modificado ( C )				Efic. del Ejer. D/C	Meta Indic. D/A
									Alcanzado ( D )					
									Trimestres					
				I	II	III	IV							
3	4	Gestión Eficacia	Persona	Porcentaje de capacitación en materia de Contraloría Social.	Número de capacitados en materia de Contraloría Social atendidos. / Total de capacitados en materia de Contraloría Social programados.	2024	2,000.00	2,000.00	300.00	600.00	600.00	500.00	18.40%	18.40%
						2,000.00	2,000.00	300.00	600.00	600.00	500.00			
3	5	Gestión Eficacia	Informe	Porcentaje de informes de presunta responsabilidad administrativa atendidas.	Número de informes de presunta responsabilidad administrativa atendidas. / Total de de informes de presunta responsabilidad administrativa programadas.	2024	125.00	125.00	23.00	27.00	35.00	40.00	41.60%	41.60%
						125.00	125.00	23.00	27.00	35.00	40.00			
						52.00	23.00	29.00	0.00	0.00				
<b>Productos y Servicios</b>								<b>Cientes y Usuarios</b>						
Auditorías y verificaciones a la Administración Pública Centralizada y Descentralizada del ejecutivo y municipios del Estado; Comités de Control y Desempeño Institucional; Comités de Ética y de Prevención de Conflicto de Interés; Atención de Quejas y Denuncias Ciudadanas; Declaraciones de Situación Patrimonial y de Intereses; Constancias de Contratistas y Supervisores Externos.								Hombres y mujeres adultas del Estado de Chiapas, mujer servidora pública y hombre servidor público de la Administración Pública Estatal y Municipal.						

**SISTEMA CONTABLE 2024**
**INDICADORES DE POSTURA FISCAL / CON RECURSOS DEL EJERCICIO**
**DEL 1o. DE ENERO AL 30 DE JUNIO DE 2024**

Fecha:

 Página 1 de 1  
 22/07/2024

CONCEPTO	ESTIMADO	DEVENGADO	PAGADO
<b>I. Ingresos Presupuestarios</b>	<b>0.00</b>	<b>0.00</b>	<b>0.00</b>
Ingresos del Gobierno de la Entidad Federativa	0.00	0.00	0.00
Ingresos del Sector Paraestatal	0.00	0.00	0.00
<b>II. Egresos Presupuestarios</b>	<b>0.00</b>	<b>0.00</b>	<b>0.00</b>
Egresos del Gobierno de la Entidad Federativa	0.00	0.00	0.00
Egresos del Sector Paraestatal	0.00	0.00	0.00
<b>III. Balance Presupuestario (Superávit o Déficit) (III = I - II)</b>	<b>0.00</b>	<b>0.00</b>	<b>0.00</b>

CONCEPTO	ESTIMADO	DEVENGADO	PAGADO
<b>III. Balance Presupuestario (Superávit o Déficit)</b>	<b>0.00</b>	<b>0.00</b>	<b>0.00</b>
<b>IV. Intereses, Comisiones y Gastos de la Deuda</b>	<b>0.00</b>	<b>0.00</b>	<b>0.00</b>
<b>V. Balance Primario (Superávit o Déficit) (V = III - IV)</b>	<b>0.00</b>	<b>0.00</b>	<b>0.00</b>

CONCEPTO	ESTIMADO	DEVENGADO	PAGADO
<b>A. Financiamiento</b>	<b>0.00</b>	<b>0.00</b>	<b>0.00</b>
<b>B. Amortización de la Deuda</b>	<b>0.00</b>	<b>0.00</b>	<b>0.00</b>
<b>C. Endeudamiento o Desendeudamiento (C= A - B)</b>	<b>0.00</b>	<b>0.00</b>	<b>0.00</b>

# NO APLICA

**SISTEMA CONTABLE 2024**  
**RELACIÓN DE CUENTAS BANCARIAS PRODUCTIVAS ESPECÍFICAS**  
**DEL 1o. DE ENERO AL 30 DE JUNIO DE 2024**

Fecha:

FONDO, PROGRAMA O CONVENIO	DATOS DE LA CUENTA BANCARIA		
	INSTITUCIÓN BANCARIA	NÚMERO DE CUENTA	TIPO DE CUENTA

**NO APLICA**

**SISTEMA CONTABLE 2024**  
**RELACIÓN DE ESQUEMAS BURSÁTILES Y COBERTURAS FINANCIERAS**  
**DEL 1o. DE ENERO AL 30 DE JUNIO DE 2024**

Página 1 de 1  
Fecha: 22/07/2024

**RELACIÓN DE ESQUEMAS BURSÁTILES Y DE COBERTURAS FINANCIERAS**

---

**NO APLICA**



**GOBIERNO CONSTITUCIONAL DEL ESTADO DE CHIAPAS**  
**SECRETARÍA DE LA HONESTIDAD Y FUNCIÓN PÚBLICA**

**SISTEMA CONTABLE 2024**

**FORMATO DEL EJERCICIO Y DESTINO DE GASTO FEDERALIZADO Y REINTEGROS**

**DEL 1o. DE ENERO AL 30 DE JUNIO DE 2024**

Página 1 de 1  
22/07/2024

Fecha:

Programa o Fondo	Destino de los Recursos	Ejercicio		Reintegro
		DEVENGADO	PAGADO	

**NO APLICA**

Concepto	30 de junio de 2024	31 de diciembre de 2023	Concepto	30 de junio de 2024	31 de diciembre de 2023
<b>ACTIVO</b>			<b>PASIVO</b>		
<b>Activo Circulante</b>			<b>Pasivo Circulante</b>		
<b>Efectivo y Equivalentes</b>	<b>44,905,974.00</b>	<b>29,265,480.99</b>	<b>Cuentas por Pagar a Corto Plazo</b>	<b>2,460,540.34</b>	<b>1,795,913.85</b>
Efectivo	60,000.00		Servicios Personales por Pagar a Corto Plazo	126,725.45	1,298,424.50
Bancos/Tesorería			Proveedores por Pagar a Corto Plazo	276,984.09	461,356.91
Bancos/Dependencias y Otros	7,895,168.81	4,201,329.65	Contratistas por Obras Públicas por Pagar a Corto Plazo		
Inversiones Temporales (Hasta 3 Meses)			Participaciones y Aportaciones por Pagar a Corto Plazo		
Fondos con Afectación Específica	36,950,805.19	25,064,151.34	Transferencias Otorgadas por Pagar a Corto Plazo	1,974,571.00	4,926.00
Depósitos de Fondos de Terceros en Garantía y/o Administración			Intereses, Comisiones y Otros Gastos de la Deuda Pública por Pagar a Corto Plazo		
Otros Efectivos y Equivalentes			Retenciones y Contribuciones por Pagar a Corto Plazo	11,133.66	16,388.01
<b>Derechos a Recibir Efectivo o Equivalentes</b>	<b>0.00</b>	<b>3,504.07</b>	Devoluciones de la Ley de Ingresos por Pagar a Corto Plazo		
Inversiones Financieras de Corto Plazo			Otras Cuentas por Pagar a Corto Plazo	71,126.14	14,818.43
Cuentas por Cobrar a Corto Plazo		3,504.07	<b>Documentos por Pagar a Corto Plazo</b>	<b>0.00</b>	<b>0.00</b>
Deudores Diversos por Cobrar a Corto Plazo			Documentos Comerciales por Pagar a Corto Plazo		
Ingresos por Recuperar a Corto Plazo			Documentos con Contratistas por Obras Públicas por Pagar a Corto Plazo		
Deudores por Anticipos de la Tesorería a Corto Plazo			Otros Documentos por Pagar a Corto Plazo		
Préstamos Otorgados a Corto Plazo			<b>Porción a Corto Plazo de la Deuda Pública a Largo Plazo</b>	<b>0.00</b>	<b>0.00</b>
Otros Derechos a Recibir Efectivo o Equivalentes a Corto Plazo			Porción a Corto Plazo de la Deuda Pública		
<b>Derechos a Recibir Bienes o Servicios</b>	<b>0.00</b>	<b>0.00</b>	Porción a Corto Plazo de Arrendamiento Financiero		
Anticipos a Proveedores por Adquisición de Bienes y Prestación de Servicios a Corto Plazo			<b>Títulos y Valores a Corto Plazo</b>	<b>0.00</b>	<b>0.00</b>
Anticipo a Proveedores por Adquisición de Bienes Inmuebles y Muebles a Corto Plazo			<b>Pasivos Diferidos a Corto Plazo</b>	<b>0.00</b>	<b>0.00</b>
Anticipo a Proveedores por Adquisición de Bienes Intangibles a Corto Plazo			Ingresos Cobrados por Adelantado a Corto Plazo		
Anticipo a Contratistas por Obras Públicas a Corto Plazo			Intereses Cobrados por Adelantado a Corto Plazo		
Otros Derechos a Recibir Bienes o Servicios a Corto Plazo			Otros Pasivos Diferidos a Corto Plazo		
<b>Inventarios</b>	<b>0.00</b>	<b>0.00</b>	<b>Fondos y Bienes de Terceros en Garantía y/o Administración a Corto Plazo</b>	<b>0.00</b>	<b>0.00</b>
Inventario de Mercancías para Venta			Fondos en Garantía a Corto Plazo		
Inventario de Mercancías Terminadas			Fondos en Administración a Corto Plazo		
Inventario de Mercancías en Proceso de Elaboración			Fondos Contingentes a Corto Plazo		
Inventario de Materias Primas, Materiales y Suministros para Producción			Fondos de Fideicomisos, Mandatos y Contratos Análogos a Corto Plazo		
Bienes en Tránsito			Otros Fondos de Terceros en Garantía y/o Administración a Corto Plazo		
<b>Almacenes</b>	<b>0.00</b>	<b>0.00</b>	Valores y Bienes en Garantía a Corto Plazo		
<b>Estimación por Pérdida o Deterioro de Activos Circulantes</b>	<b>0.00</b>	<b>0.00</b>	<b>Provisiones a Corto Plazo</b>	<b>0.00</b>	<b>0.00</b>
Estimaciones para Cuentas Incobrables por Derechos a Recibir Efectivo o Equivalentes			Provisión para Demandas y Juicios a Corto Plazo		
Estimación por Deterioro de Inventarios			Provisión para Contingencias a Corto Plazo		
<b>Otros Activos Circulantes</b>	<b>0.00</b>	<b>0.00</b>	Otras Provisiones a Corto Plazo		
Valores en Garantía			<b>Otros Pasivos a Corto Plazo</b>	<b>0.00</b>	<b>0.00</b>
Bienes en Garantía (excluye depósitos de fondos)			Ingresos por Clasificar		
Bienes Derivados de Embargos, Decomisos, Aseguramientos y Dación en Pago			Recaudación por Participar		
Adquisición con Fondos de Terceros			Otros Pasivos Circulantes		
<b>Total de Activos Circulantes</b>	<b>44,905,974.00</b>	<b>29,268,985.06</b>	<b>Total de Pasivos Circulantes</b>	<b>2,460,540.34</b>	<b>1,795,913.85</b>
<b>Activo No Circulante</b>			<b>Pasivo No Circulante</b>		
<b>Inversiones Financieras a Largo Plazo</b>			<b>Cuentas por Pagar a Largo Plazo</b>		<b>108,600.22</b>
<b>Derechos a Recibir Efectivo o Equivalentes a Largo Plazo</b>	<b>8,987,761.05</b>	<b>8,987,761.05</b>	<b>Documentos por Pagar a Largo Plazo</b>		
Bienes Inmuebles, Infraestructura y Construcciones en Proceso			<b>Deuda Pública a Largo Plazo</b>		
Bienes Muebles	31,018,436.78	32,426,519.90	<b>Pasivos Diferidos a Largo Plazo</b>	<b>24,502,671.54</b>	<b>24,502,671.54</b>
Activos Intangibles	817,852.72	2,045,104.38	Fondos y Bienes de Terceros en Garantía y/o Administración a Largo Plazo		
Depreciación, Deterioro y Amortización Acumulada de Bienes	(10,278,579.40)	(11,205,344.40)	<b>Provisiones a Largo Plazo</b>		
Activos Diferidos	32,223,482.70	32,048,504.41	<b>Total de Pasivos No Circulantes</b>	<b>24,502,671.54</b>	<b>24,611,271.76</b>
<b>Estimación por Pérdida o Deterioro de Activos no Circulantes</b>			<b>Total del Pasivo</b>	<b>26,963,211.88</b>	<b>26,407,185.61</b>
<b>Otros Activos no Circulantes</b>			<b>HACIENDA PÚBLICA / PATRIMONIO</b>		
<b>Total de Activos No Circulantes</b>	<b>62,768,953.85</b>	<b>64,302,545.34</b>	<b>Hacienda Pública/Patrimonio Contribuido</b>	<b>0.00</b>	<b>0.00</b>
<b>Total del Activo</b>	<b>107,674,927.85</b>	<b>93,571,530.40</b>	<b>Aportaciones</b>		
			<b>Donaciones de Capital</b>		
			<b>Actualización de la Hacienda Pública/Patrimonio</b>		
			<b>Hacienda Pública/Patrimonio Generado</b>	<b>80,711,715.97</b>	<b>67,164,344.79</b>
			<b>Resultados del Ejercicio (Ahorro/Desahorro)</b>	<b>19,266,690.97</b>	<b>6,468,636.51</b>
			<b>Resultados de Ejercicios Anteriores</b>	<b>61,445,025.00</b>	<b>60,695,708.28</b>
			<b>Revalúos</b>		
			<b>Reservas</b>		
			<b>Rectificaciones de Resultados de Ejercicios Anteriores</b>		
			<b>Exceso o Insuficiencia en la Actualización de la Hacienda Pública/Patrimonio</b>	<b>0.00</b>	<b>0.00</b>
			<b>Resultado por Posición Monetaria</b>		
			<b>Resultado por Tenencia de Activos no Monetarios</b>		
<b>Total de Activos No Circulantes</b>	<b>62,768,953.85</b>	<b>64,302,545.34</b>	<b>Total Hacienda Pública/Patrimonio</b>	<b>80,711,715.97</b>	<b>67,164,344.79</b>
<b>Total del Activo</b>	<b>107,674,927.85</b>	<b>93,571,530.40</b>	<b>Total del Pasivo y Hacienda Pública/Patrimonio</b>	<b>107,674,927.85</b>	<b>93,571,530.40</b>



Concepto	30 de junio de 2024	31 de diciembre de 2023	Concepto	30 de junio de 2024	31 de diciembre de 2023
----------	---------------------	-------------------------	----------	---------------------	-------------------------

**GOBIERNO CONSTITUCIONAL DEL ESTADO DE CHIAPAS**  
**SECRETARÍA DE LA HONESTIDAD Y FUNCIÓN PÚBLICA**

**SISTEMA CONTABLE 2024**

**INFORME ANALÍTICO DE LA DEUDA PÚBLICA Y OTROS PASIVOS**  
**DEL 1o. DE ENERO AL 30 DE JUNIO DE 2024**

Página 1 de 1  
 Fecha: 22/07/2024  
 LDF-2

Denominación de la Deuda Pública y Otros Pasivos	Saldo al 31 de diciembre de 2023	Disposiciones del Período	Amortizaciones del Período	Revaluaciones, Reclasificaciones y Otros Ajustes	Saldo Final del Período	Pago de Intereses del Período	Pago de Comisiones y demás costos asociados durante el Período
<b>Deuda Pública</b>	0.00	0.00	0.00	0.00	0.00	0.00	0.00
<b>Corto Plazo</b>	0.00	0.00	0.00	0.00	0.00	0.00	0.00
Instituciones de Crédito							
Títulos y Valores							
Arrendamientos Financieros							
<b>Largo Plazo</b>	0.00	0.00	0.00	0.00	0.00		
Instituciones de Crédito							
Títulos y Valores							
Arrendamientos Financieros							
<b>Otros Pasivos</b>	26,407,185.61				26,963,211.88		
<b>Total de la Deuda Pública y Otros Pasivos</b>	26,407,185.61	0.00	0.00	0.00	26,963,211.88	0.00	0.00

**Deuda Contingente (Informativo)**

**Valor de Instrumentos Bono Cupón Cero (Informativo)**

Instrumento Bono Cupón Cero 1, Banobras  
 Instrumento Bono Cupón Cero 2, Banobras

Obligaciones a Corto Plazo	Monto Contratado	Plazo Pactado	Tasa de Interés	Comisiones y Costos Relacionados	Tasa Efectiva

Obligaciones a Corto Plazo (Informativo)

**SISTEMA CONTABLE 2024**

**INFORME ANALÍTICO DE OBLIGACIONES DIFERENTES DE FINANCIAMIENTOS**  
**DEL 1o. DE ENERO AL 30 DE JUNIO DE 2024**

Fecha:

LD-3

DENOMINACIÓN DE LAS OBLIGACIONES DIFERENTES DE FINANCIAMIENTO	FECHA DEL CONTRATO	FECHA DE INICIO DE OPERACIÓN DEL PROYECTO	FECHA DE VENCIMIENTO	MONTO DE LA INVERSIÓN PACTADO	PLAZO PACTADO	MONTO PROMEDIO MENSUAL DEL PAGO DE LA CONTRAPRESTACIÓN	MONTO PROMEDIO MENSUAL DEL PAGO DE LA CONTRAPRESTACIÓN CORRESPONDIENTE AL	MONTO PAGADO DE LA INVERSIÓN AL 30 DE JUNIO DE 2024	MONTO PAGADO DE LA INVERSIÓN ACTUALIZADO AL 30 DE JUNIO DE 2024	SALDO PENDIENTE POR PAGAR DE LA INVERSIÓN AL 30 DE JUNIO DE 2024
---	--------------------	---	----------------------	-------------------------------	---------------	--	---	---	---	--

**APP'S**

- APP 1
- APP 2
- APP 3
- APP XX

**Otros instrumentos**

- Otro instrumento 1
- Otro instrumento 2
- Otro instrumento 3
- Otro instrumento XX

**Total de Obligaciones Diferentes de Financiamiento**



**NO APLICA**

**SISTEMA CONTABLE 2024**  
**BALANCE PRESUPUESTARIO**  
**DEL 1o. DE ENERO AL 30 DE JUNIO DE 2024**

 Fecha: 22/07/2024  
**LDF 4**

Página 1 de 1

CONCEPTO	ESTIMADO/APROBADO	DEVENGADO	RECAUDADO/PAGADO
<b>Ingresos Totales</b>	<b>0.00</b>	<b>0.00</b>	<b>0.00</b>
Ingresos de Libre Disposición	0.00	0.00	0.00
Transferencias Federales Etiquetadas	0.00	0.00	0.00
Financiamiento Neto	0.00	0.00	0.00
<b>Egresos Presupuestarios</b>	<b>0.00</b>	<b>0.00</b>	<b>0.00</b>
Gasto No Etiquetado (sin incluir Amortización de la Deuda Pública)	0.00	0.00	0.00
Gasto Etiquetado (sin incluir Amortización de la Deuda Pública)	0.00	0.00	0.00
<b>Remanentes del Ejercicio Anterior</b>		<b>0.00</b>	<b>0.00</b>
Remanentes de Ingresos de Libre Disposición aplicados en el periodo		0.00	0.00
Remanentes de Transferencias Federales Etiquetadas aplicados en el periodo		0.00	0.00
<b>Balance Presupuestario</b>	<b>0.00</b>	<b>0.00</b>	<b>0.00</b>
<b>Balance Presupuestario sin Financiamiento Neto</b>	<b>0.00</b>	<b>0.00</b>	<b>0.00</b>
<b>Balance Presupuestario sin Financiamiento Neto y sin Remanentes del Ejercicio Anterior</b>	<b>0.00</b>	<b>0.00</b>	<b>0.00</b>

CONCEPTO	APROBADO	DEVENGADO	PAGADO
<b>Intereses, Comisiones y Gastos de la Deuda</b>	<b>0.00</b>	<b>0.00</b>	<b>0.00</b>
Intereses, Comisiones y Gastos de la Deuda con Gasto No Etiquetado	0.00	0.00	0.00
Intereses, Comisiones y Gastos de la Deuda con Gasto Etiquetado	0.00	0.00	0.00
<b>Balance Primario</b>	<b>0.00</b>	<b>0.00</b>	<b>0.00</b>

CONCEPTO	ESTIMADO/APROBADO	DEVENGADO	RECAUDADO/PAGADO
<b>Financiamiento</b>	<b>0.00</b>	<b>0.00</b>	<b>0.00</b>
Financiamiento con Fuente de Pago de Ingresos de Libre Disposición	0.00	0.00	0.00
Financiamiento con Fuente de Pago de Transferencias Federales Etiquetadas	0.00	0.00	0.00
<b>Amortización de la Deuda</b>	<b>0.00</b>	<b>0.00</b>	<b>0.00</b>
Amortización de la Deuda Pública con Gasto No Etiquetado	0.00	0.00	0.00
Amortización de la Deuda Pública con Gasto Etiquetado	0.00	0.00	0.00
<b>Financiamiento Neto</b>	<b>0.00</b>	<b>0.00</b>	<b>0.00</b>

CONCEPTO	ESTIMADO/APROBADO	DEVENGADO	RECAUDADO/PAGADO
Ingresos de Libre Disposición	0.00	0.00	0.00
Financiamiento Neto con Fuente de Pago de Ingresos de Libre Disposición	0.00	0.00	0.00
Financiamiento con Fuente de Pago de Ingresos de Libre Disposición	0.00	0.00	0.00
Amortización de la Deuda Pública con Gasto No Etiquetado	0.00	0.00	0.00
Gasto No Etiquetado ( sin incluir amortización de la Deuda Pública)	0.00	0.00	0.00
Remanentes de Ingresos de Libre Disposición aplicados en el periodo		0.00	0.00
<b>Balance Presupuestario de Recursos Disponibles</b>	<b>0.00</b>	<b>0.00</b>	<b>0.00</b>
<b>Balance Presupuestario de Recursos Disponibles sin Financiamiento Neto</b>	<b>0.00</b>	<b>0.00</b>	<b>0.00</b>

CONCEPTO	ESTIMADO/APROBADO	DEVENGADO	RECAUDADO/PAGADO
Transferencias Federales Etiquetadas	0.00	0.00	0.00
Financiamiento Neto con fuente de Pago de Transferencias Federales Etiquetadas	0.00	0.00	0.00
Financiamiento con Fuente de Pago de Transferencias Federales Etiquetadas	0.00	0.00	0.00
Amortización de la Deuda Pública con Gasto Etiquetado	0.00	0.00	0.00
Gasto Etiquetado ( sin incluir Amortización de la Deuda Pública)	0.00	0.00	0.00
Remanentes de Transferencias Federales Etiquetadas aplicados en el periodo		0.00	0.00
<b>Balance Presupuestario de Recursos Etiquetados</b>	<b>0.00</b>	<b>0.00</b>	<b>0.00</b>
<b>Balance Presupuestario de Recursos Etiquetados sin Financiamiento Neto</b>	<b>0.00</b>	<b>0.00</b>	<b>0.00</b>

# NO APLICA

**SISTEMA CONTABLE 2024**  
**ESTADO ANALÍTICO DE INGRESOS DETALLADO/CON RECURSOS DEL EJERCICIO**  
**DEL 1o. DE ENERO AL 30 DE JUNIO DE 2024**

RUBRO DE INGRESOS	INGRESO					DIFERENCIA
	ESTIMADO	AMPLIACIONES Y REDUCCIONES	MODIFICADO	DEVENGADO	RECAUDADO	
<b>Ingresos de Libre Disposición</b>						
Impuestos	0.00	0.00	0.00	0.00	0.00	0.00
Cuotas y Aportaciones de Seguridad Social	0.00	0.00	0.00	0.00	0.00	0.00
Contribuciones de Mejoras	0.00	0.00	0.00	0.00	0.00	0.00
Derechos	0.00	0.00	0.00	0.00	0.00	0.00
Productos	0.00	0.00	0.00	0.00	0.00	0.00
Aprovechamientos	0.00	0.00	0.00	0.00	0.00	0.00
Ingresos por Venta de Bienes y Prestación de Servicios	0.00	0.00	0.00	0.00	0.00	0.00
Participaciones	<b>0.00</b>	<b>0.00</b>	<b>0.00</b>	<b>0.00</b>	<b>0.00</b>	<b>0.00</b>
Fondo General de Participaciones	0.00	0.00	0.00	0.00	0.00	0.00
Fondo de Fomento Municipal	0.00	0.00	0.00	0.00	0.00	0.00
Fondo de Fiscalización y Recaudación	0.00	0.00	0.00	0.00	0.00	0.00
Fondo de Compensación	0.00	0.00	0.00	0.00	0.00	0.00
Fondo de Extracción de Hidrocarburos	0.00	0.00	0.00	0.00	0.00	0.00
Impuesto Especial Sobre Producción y Servicios	0.00	0.00	0.00	0.00	0.00	0.00
0.136% de la Recaudación Federal Participable	0.00	0.00	0.00	0.00	0.00	0.00
3.17% Sobre Extracción de Petróleo	0.00	0.00	0.00	0.00	0.00	0.00
Gasolinas y Diésel	0.00	0.00	0.00	0.00	0.00	0.00
Fondo del Impuesto Sobre la Renta	0.00	0.00	0.00	0.00	0.00	0.00
Fondo de Estabilización de los Ingresos de las Entidades Federativas	0.00	0.00	0.00	0.00	0.00	0.00
Incentivos Derivados de la Colaboración Fiscal	<b>0.00</b>	<b>0.00</b>	<b>0.00</b>	<b>0.00</b>	<b>0.00</b>	<b>0.00</b>
Tenencia o Uso de Vehículos	0.00	0.00	0.00	0.00	0.00	0.00
Fondo de Compensación ISAN	0.00	0.00	0.00	0.00	0.00	0.00
Impuesto Sobre Automóviles Nuevos	0.00	0.00	0.00	0.00	0.00	0.00
Fondo de Compensación de Repecos-Intermedios	0.00	0.00	0.00	0.00	0.00	0.00
Otros Incentivos Económicos	0.00	0.00	0.00	0.00	0.00	0.00
Transferencias y Asignaciones	<b>0.00</b>	<b>0.00</b>	<b>0.00</b>	<b>0.00</b>	<b>0.00</b>	<b>0.00</b>
Convenios	<b>0.00</b>	<b>0.00</b>	<b>0.00</b>	<b>0.00</b>	<b>0.00</b>	<b>0.00</b>
Otros Convenios y Subsidios	0.00	0.00	0.00	0.00	0.00	0.00
Otros Ingresos de Libre Disposición	<b>0.00</b>	<b>0.00</b>	<b>0.00</b>	<b>0.00</b>	<b>0.00</b>	<b>0.00</b>
Participaciones en Ingresos Locales	0.00	0.00	0.00	0.00	0.00	0.00
Otros Ingresos de Libre Disposición	0.00	0.00	0.00	0.00	0.00	0.00
<b>Total Ingresos de Libre Disposición</b>	<b>0.00</b>	<b>0.00</b>	<b>0.00</b>	<b>0.00</b>	<b>0.00</b>	
<b>Ingresos Excedentes de Ingresos de Libre Disposición</b>						<b>0.00</b>
<b>Transferencias Federales Etiquetadas</b>						
Aportaciones	<b>0.00</b>	<b>0.00</b>	<b>0.00</b>	<b>0.00</b>	<b>0.00</b>	<b>0.00</b>
Fondo de Aportaciones para la Nómina Educativa y Gasto Operativo	0.00	0.00	0.00	0.00	0.00	0.00
Fondo de Aportaciones para los Servicios de Salud	0.00	0.00	0.00	0.00	0.00	0.00
Fondo de Aportaciones para la Infraestructura Social	0.00	0.00	0.00	0.00	0.00	0.00
Fondo de Aportaciones para el Fortalecimiento de los Municipios y de las Demarcaciones Territoriales del Distrito Federal	0.00	0.00	0.00	0.00	0.00	0.00
Fondo de Aportaciones Múltiples	0.00	0.00	0.00	0.00	0.00	0.00
Fondo de Aportaciones para la Educación Tecnológica y de Adultos	0.00	0.00	0.00	0.00	0.00	0.00
Fondo de Aportaciones para la Seguridad Pública de los Estados y del Distrito Federal	0.00	0.00	0.00	0.00	0.00	0.00
Fondo de Aportaciones para el Fortalecimiento de las Entidades Federativas	0.00	0.00	0.00	0.00	0.00	0.00
Convenios	<b>0.00</b>	<b>0.00</b>	<b>0.00</b>	<b>0.00</b>	<b>0.00</b>	<b>0.00</b>
Convenios de Protección Social en Salud	0.00	0.00	0.00	0.00	0.00	0.00
Convenios de Descentralización	0.00	0.00	0.00	0.00	0.00	0.00
Convenios de Reasignación	0.00	0.00	0.00	0.00	0.00	0.00
Otros Convenios y Subsidios	0.00	0.00	0.00	0.00	0.00	0.00
Fondos Distintos de Aportaciones	<b>0.00</b>	<b>0.00</b>	<b>0.00</b>	<b>0.00</b>	<b>0.00</b>	<b>0.00</b>
Fondo para Entidades Federativas y Municipios Productores de Hidrocarburos	0.00	0.00	0.00	0.00	0.00	0.00
Fondo Minero	0.00	0.00	0.00	0.00	0.00	0.00
Transferencias, Asignaciones, Subsidios y Subvenciones, y Pensiones y Jubilaciones	<b>0.00</b>	<b>0.00</b>	<b>0.00</b>	<b>0.00</b>	<b>0.00</b>	<b>0.00</b>
Otras Transferencias Federales Etiquetadas	<b>0.00</b>	<b>0.00</b>	<b>0.00</b>	<b>0.00</b>	<b>0.00</b>	<b>0.00</b>
<b>Total de Transferencias Federales Etiquetadas</b>	<b>0.00</b>	<b>0.00</b>	<b>0.00</b>	<b>0.00</b>	<b>0.00</b>	<b>0.00</b>
<b>Ingresos Derivados de Financiamientos</b>	<b>0.00</b>	<b>0.00</b>	<b>0.00</b>	<b>0.00</b>	<b>0.00</b>	<b>0.00</b>
Ingresos Derivados de Financiamientos	0.00	0.00	0.00	0.00	0.00	0.00
<b>Total de Ingresos</b>	<b>0.00</b>	<b>0.00</b>	<b>0.00</b>	<b>0.00</b>	<b>0.00</b>	<b>0.00</b>
<b>Datos Informativos</b>						
Ingresos Derivados de Financiamientos con Fuente de Pago de Ingresos de Libre Disposición	0.00	0.00	0.00	0.00	0.00	0.00
Ingresos Derivados de Financiamientos con Fuente de Pago de Transferencias Federales Etiquetadas	0.00	0.00	0.00	0.00	0.00	0.00
<b>Ingresos Derivados de Financiamientos</b>	<b>0.00</b>	<b>0.00</b>	<b>0.00</b>	<b>0.00</b>	<b>0.00</b>	<b>0.00</b>

# NO APLICA



**NOMBRE DEL ENTE PUBLICO : Secretaría de la Honestidad y Función Pública**

**Estado Analítico del Ejercicio del Presupuesto de Egresos Detallado – LDF 6a.  
Clasificación por Objeto del Gasto (Capítulo y Concepto)**

**Del 1 de Enero al 30 de junio de 2024**

(PESOS)

Concepto			Egresos			Subejercicio
	Aprobado	Ampliaciones / Reducciones	Modificado	Devengado	Pagado	
b5) Productos Químicos, Farmacéuticos y de Laboratorio.	0.00	0.00	0.00	0.00	0.00	0.00
b6) Combustibles, Lubricantes y Aditivos.	0.00	0.00	0.00	0.00	0.00	0.00
b7) Vestuario, Blancos, Prendas de Protección y Artículos Deportivos.	0.00	0.00	0.00	0.00	0.00	0.00
b8) Materiales y Suministros para Seguridad.	0.00	0.00	0.00	0.00	0.00	0.00
b9) Herramientas, Refacciones y Accesorios Menores.	0.00	0.00	0.00	0.00	0.00	0.00
C. Servicios Generales.	0.00	0.00	0.00	0.00	0.00	0.00
c1) Servicios Básicos.	0.00	0.00	0.00	0.00	0.00	0.00
c2) Servicios de Arrendamiento.	0.00	0.00	0.00	0.00	0.00	0.00
c3) Servicios Profesionales, Científicos, Técnicos y Otros Servicios.	0.00	0.00	0.00	0.00	0.00	0.00
c4) Servicios Financieros, Bancarios y Comerciales.	0.00	0.00	0.00	0.00	0.00	0.00
c5) Servicios de Instalación, Reparación, Mantenimiento y Conservación.	0.00	0.00	0.00	0.00	0.00	0.00
c6) Servicios de Comunicación Social y Publicidad.	0.00	0.00	0.00	0.00	0.00	0.00
c7) Servicios de Traslado y Viáticos.	0.00	0.00	0.00	0.00	0.00	0.00
c8) Servicios Oficiales.	0.00	0.00	0.00	0.00	0.00	0.00
c9) Otros Servicios Generales.	0.00	0.00	0.00	0.00	0.00	0.00
D. Transferencias, Asignaciones, Subsidios y Otras Ayudas.	0.00	380.06	380.06	0.00	0.00	380.06
d1) Transferencias Internas y Asignaciones al Sector Público.	0.00	0.00	0.00	0.00	0.00	0.00
d2) Transferencias al Resto del Sector Público.	0.00	0.00	0.00	0.00	0.00	0.00
d3) Subsidios y Subvenciones.	0.00	380.06	380.06	0.00	0.00	380.06
d4) Ayudas Sociales.	0.00	0.00	0.00	0.00	0.00	0.00
d5) Pensiones y Jubilaciones.	0.00	0.00	0.00	0.00	0.00	0.00
d6) Transferencias a Fideicomisos, Mandatos y Otros Análogos.	0.00	0.00	0.00	0.00	0.00	0.00
d7) Transferencias a la Seguridad Social	0.00	0.00	0.00	0.00	0.00	0.00
d8) Donativos	0.00	0.00	0.00	0.00	0.00	0.00
d9) Transferencias al Exterior.	0.00	0.00	0.00	0.00	0.00	0.00
E. Bienes Muebles, Inmuebles e Intangibles.	0.00	0.00	0.00	0.00	0.00	0.00
e1) Mobiliario y Equipo de Administración.	0.00	0.00	0.00	0.00	0.00	0.00
e2) Mobiliario y Equipo Educativo y Recreativo.	0.00	0.00	0.00	0.00	0.00	0.00
e3) Equipo e Instrumental Médico y de Laboratorio.	0.00	0.00	0.00	0.00	0.00	0.00
e4) Vehículos y Equipo de Transporte.	0.00	0.00	0.00	0.00	0.00	0.00
e5) Equipo de Defensa y Seguridad.	0.00	0.00	0.00	0.00	0.00	0.00
e6) Maquinaria, Otros Equipos y Herramientas.	0.00	0.00	0.00	0.00	0.00	0.00
e7) Activos Biológicos.	0.00	0.00	0.00	0.00	0.00	0.00
e8) Bienes Inmuebles.	0.00	0.00	0.00	0.00	0.00	0.00
e9) Activos Intangibles.	0.00	0.00	0.00	0.00	0.00	0.00
F. Inversión Pública.	0.00	0.00	0.00	0.00	0.00	0.00
f1) Obra Pública en Bienes de Dominio Público.	0.00	0.00	0.00	0.00	0.00	0.00
f2) Obra Pública en Bienes Propios.	0.00	0.00	0.00	0.00	0.00	0.00
f3) Proyectos Productivos y Acciones de Fomento	0.00	0.00	0.00	0.00	0.00	0.00
G. Inversiones Financieras y Otras Provisiones.	0.00	0.00	0.00	0.00	0.00	0.00
g1) Inversiones para el Fomento de Actividades Productivas	0.00	0.00	0.00	0.00	0.00	0.00
g2) Acciones y Participaciones de Capital	0.00	0.00	0.00	0.00	0.00	0.00
g3) Compra de Títulos y Valores	0.00	0.00	0.00	0.00	0.00	0.00
g4) Concesión de Préstamos.	0.00	0.00	0.00	0.00	0.00	0.00
g5) Inversiones en Fideicomisos, Mandatos y Otros Análogos. Fideicomiso de Desastres Naturales (informativo)	0.00	0.00	0.00	0.00	0.00	0.00
g6) Otras Inversiones Financieras	0.00	0.00	0.00	0.00	0.00	0.00
g7) Provisiones para Contingencias y Otras Erogaciones Especiales.	0.00	0.00	0.00	0.00	0.00	0.00
H. Participaciones y Aportaciones.	0.00	0.00	0.00	0.00	0.00	0.00
h1) Participaciones.	0.00	0.00	0.00	0.00	0.00	0.00
h2) Aportaciones.	0.00	0.00	0.00	0.00	0.00	0.00
h3) Convenios.	0.00	0.00	0.00	0.00	0.00	0.00
I. Deuda Pública.	0.00	0.00	0.00	0.00	0.00	0.00
i1) Amortización de la Deuda Pública.	0.00	0.00	0.00	0.00	0.00	0.00
i2) Intereses de la Deuda Pública.	0.00	0.00	0.00	0.00	0.00	0.00
i3) Comisiones de la Deuda Pública.	0.00	0.00	0.00	0.00	0.00	0.00
i4) Gastos de la Deuda Pública.	0.00	0.00	0.00	0.00	0.00	0.00
i5) Costo por Coberturas.	0.00	0.00	0.00	0.00	0.00	0.00
i6) Apoyos Financieros.	0.00	0.00	0.00	0.00	0.00	0.00
i7) Adeudos de Ejercicios Fiscales Anteriores (ADEFAS).	0.00	0.00	0.00	0.00	0.00	0.00
<b>III. Total de Egresos</b>	<b>184,143,667.00</b>	<b>19,933,896.95</b>	<b>204,077,563.95</b>	<b>76,335,502.26</b>	<b>74,098,062.37</b>	<b>127,742,061.69</b>

**NOMBRE DEL ENTE PÚBLICO : Secretaría de la Honestidad y Función Pública**  
**Estado Analítico del Ejercicio del Presupuesto de Egresos Detallado – LDF 6b.**

Clasificación Administrativa  
 Del 1 de Enero al 30 de junio de 2024  
 (PESOS)

Concepto	Egresos					Subejercicio
	Aprobado	Ampliaciones / Reducciones	Modificado	Devengado	Pagado	
I. Gasto No Etiquetado	184,143,667.00	19,933,516.89	204,077,183.89	76,335,502.26	74,098,062.37	127,741,681.63
Secretaría de la Honestidad y Función Pública	184,143,667.00	19,933,516.89	204,077,183.89	76,335,502.26	74,098,062.37	127,741,681.63
II. Gasto Etiquetado	0.00	380.06	380.06	0.00	0.00	380.06
Secretaría de la Honestidad y Función Pública	0.00	380.06	380.06	0.00	0.00	380.06
<b>III. Total de Egresos</b>	<b>184,143,667.00</b>	<b>19,933,896.95</b>	<b>204,077,563.95</b>	<b>76,335,502.26</b>	<b>74,098,062.37</b>	<b>127,742,061.69</b>



**NOMBRE DEL ENTE PÚBLICO : Secretaría de la Honestidad y Función Pública**

Estado Analítico del Ejercicio del Presupuesto de Egresos Detallado – LDF 6c.

Clasificación Funcional (Finalidad y Función)

Del 1 de Enero al 30 de junio de 2024

(PESOS)

Concepto	Egresos					Subejercicio
	Aprobado	Ampliaciones / Reducciones	Modificado	Devengado	Pagado	
I. Gasto No Etiquetado	184,143,667.00	19,933,516.89	204,077,183.89	76,335,502.26	74,098,062.37	127,741,681.63
A. Gobierno	184,143,667.00	19,271,914.71	203,415,581.71	76,335,502.26	74,098,062.37	127,080,079.45
a1) Legislación	0.00	0.00	0.00	0.00	0.00	0.00
a2) Justicia	0.00	0.00	0.00	0.00	0.00	0.00
a3) Coordinación de la Política de Gobierno	184,143,667.00	19,271,914.71	203,415,581.71	76,335,502.26	74,098,062.37	127,080,079.45
a4) Relaciones Exteriores	0.00	0.00	0.00	0.00	0.00	0.00
a5) Asuntos Financieros y Hacendarios	0.00	0.00	0.00	0.00	0.00	0.00
a6) Seguridad Nacional	0.00	0.00	0.00	0.00	0.00	0.00
a7) Asuntos de Orden Público y de Seguridad Interior	0.00	0.00	0.00	0.00	0.00	0.00
a8) Otros Servicios Generales	0.00	0.00	0.00	0.00	0.00	0.00
B. Desarrollo Social	0.00	0.00	0.00	0.00	0.00	0.00
b1) Protección Ambiental	0.00	0.00	0.00	0.00	0.00	0.00
b2) Vivienda y Servicios a la Comunidad	0.00	0.00	0.00	0.00	0.00	0.00
b3) Salud	0.00	0.00	0.00	0.00	0.00	0.00
b4) Recreación, Cultura y Otras Manifestaciones Sociales	0.00	0.00	0.00	0.00	0.00	0.00
b5) Educación	0.00	0.00	0.00	0.00	0.00	0.00
b6) Protección Social	0.00	0.00	0.00	0.00	0.00	0.00
b7) Otros Asuntos Sociales	0.00	0.00	0.00	0.00	0.00	0.00
b9) Prueba Función	0.00	0.00	0.00	0.00	0.00	0.00
C. Desarrollo Económico	0.00	0.00	0.00	0.00	0.00	0.00
c1) Asuntos Económicos, Comerciales y Laborales en General	0.00	0.00	0.00	0.00	0.00	0.00
c2) Agropecuaria, Silvicultura, Pesca y Caza	0.00	0.00	0.00	0.00	0.00	0.00
c3) Combustibles y Energía	0.00	0.00	0.00	0.00	0.00	0.00
c4) Minería, Manufacturas y Construcción	0.00	0.00	0.00	0.00	0.00	0.00
c5) Transporte	0.00	0.00	0.00	0.00	0.00	0.00
c6) Comunicaciones	0.00	0.00	0.00	0.00	0.00	0.00
c7) Turismo	0.00	0.00	0.00	0.00	0.00	0.00
c8) Ciencia, Tecnología e Innovación	0.00	0.00	0.00	0.00	0.00	0.00
c9) Otras Industrias y Otros Asuntos Económicos	0.00	0.00	0.00	0.00	0.00	0.00
D. Otras no Clasificadas en Funciones Anteriores	0.00	661,602.18	661,602.18	0.00	0.00	661,602.18
d1) Transac. de la Deuda Pública/Costo Financiero de la Deuda	0.00	0.00	0.00	0.00	0.00	0.00
d2) Transf., Part. y Aport. entre Diferentes Niv. y Ord. de Gob.	0.00	0.00	0.00	0.00	0.00	0.00
d3) Saneamiento del Sistema Financiero	0.00	0.00	0.00	0.00	0.00	0.00
d4) Adeudos de Ejercicios Fiscales Anteriores	0.00	661,602.18	661,602.18	0.00	0.00	661,602.18
II. Gasto Etiquetado	0.00	380.06	380.06	0.00	0.00	380.06
A. Gobierno	0.00	380.06	380.06	0.00	0.00	380.06
a1) Legislación	0.00	0.00	0.00	0.00	0.00	0.00
a2) Justicia	0.00	0.00	0.00	0.00	0.00	0.00
a3) Coordinación de la Política de Gobierno	0.00	380.06	380.06	0.00	0.00	380.06
a4) Relaciones Exteriores	0.00	0.00	0.00	0.00	0.00	0.00
a5) Asuntos Financieros y Hacendarios	0.00	0.00	0.00	0.00	0.00	0.00
a6) Seguridad Nacional	0.00	0.00	0.00	0.00	0.00	0.00
a7) Asuntos de Orden Público y de Seguridad Interior	0.00	0.00	0.00	0.00	0.00	0.00
a8) Otros Servicios Generales	0.00	0.00	0.00	0.00	0.00	0.00
B. Desarrollo Social	0.00	0.00	0.00	0.00	0.00	0.00
b1) Protección Ambiental	0.00	0.00	0.00	0.00	0.00	0.00
b2) Vivienda y Servicios a la Comunidad	0.00	0.00	0.00	0.00	0.00	0.00
b3) Salud	0.00	0.00	0.00	0.00	0.00	0.00
b4) Recreación, Cultura y Otras Manifestaciones Sociales	0.00	0.00	0.00	0.00	0.00	0.00
b5) Educación	0.00	0.00	0.00	0.00	0.00	0.00
b6) Protección Social	0.00	0.00	0.00	0.00	0.00	0.00
b7) Otros Asuntos Sociales	0.00	0.00	0.00	0.00	0.00	0.00
b9) Prueba Función	0.00	0.00	0.00	0.00	0.00	0.00
C. Desarrollo Económico	0.00	0.00	0.00	0.00	0.00	0.00
c1) Asuntos Económicos, Comerciales y Laborales en General	0.00	0.00	0.00	0.00	0.00	0.00
c2) Agropecuaria, Silvicultura, Pesca y Caza	0.00	0.00	0.00	0.00	0.00	0.00
c3) Combustibles y Energía	0.00	0.00	0.00	0.00	0.00	0.00
c4) Minería, Manufacturas y Construcción	0.00	0.00	0.00	0.00	0.00	0.00
c5) Transporte	0.00	0.00	0.00	0.00	0.00	0.00
c6) Comunicaciones	0.00	0.00	0.00	0.00	0.00	0.00
c7) Turismo	0.00	0.00	0.00	0.00	0.00	0.00
c8) Ciencia, Tecnología e Innovación	0.00	0.00	0.00	0.00	0.00	0.00
c9) Otras Industrias y Otros Asuntos Económicos	0.00	0.00	0.00	0.00	0.00	0.00
D. Otras no Clasificadas en Funciones Anteriores	0.00	0.00	0.00	0.00	0.00	0.00
d1) Transac. de la Deuda Pública/Costo Financiero de la Deuda	0.00	0.00	0.00	0.00	0.00	0.00
d2) Transf., Part. y Aport. entre Diferentes Niv. y Ord. de Gob.	0.00	0.00	0.00	0.00	0.00	0.00
d3) Saneamiento del Sistema Financiero	0.00	0.00	0.00	0.00	0.00	0.00
d4) Adeudos de Ejercicios Fiscales Anteriores	0.00	0.00	0.00	0.00	0.00	0.00
<b>III. Total de Egresos</b>	<b>184,143,667.00</b>	<b>19,933,896.95</b>	<b>204,077,563.95</b>	<b>76,335,502.26</b>	<b>74,098,062.37</b>	<b>127,742,061.69</b>

**NOMBRE DEL ENTE PÚBLICO : Secretaría de la Honestidad y Función Pública**

Estado Analítico del Ejercicio del Presupuesto de Egresos Detallado – LDF 6d.

**Clasificación de Servicios Personales por Categoría**

Del 1 de Enero al 30 de junio de 2024

(PESOS)

Concepto	Egresos					Subejercicio
	Aprobado	Ampliaciones / Reducciones	Modificado	Devengado	Pagado	
I. Gasto No Etiquetado	161,862,810.31	8,520,721.44	170,383,531.75	68,033,608.21	66,233,608.21	102,349,923.54
A. Personal Administrativo y de Servicio Público	161,862,810.31	8,477,892.42	170,340,702.73	68,033,608.21	66,233,608.21	102,307,094.52
B. Magisterio	0.00	0.00	0.00	0.00	0.00	0.00
C. Servicios de Salud	0.00	0.00	0.00	0.00	0.00	0.00
c1) Personal Administrativo	0.00	0.00	0.00	0.00	0.00	0.00
c2) Personal Médico, Paramédico y Afín	0.00	0.00	0.00	0.00	0.00	0.00
D. Seguridad Pública	0.00	0.00	0.00	0.00	0.00	0.00
E. Gastos Asociados a la Implementación de Nuevas Leyes Federales o Reformas a las mismas	0.00	0.00	0.00	0.00	0.00	0.00
e1) Nombre del Programa o Ley 1	0.00	0.00	0.00	0.00	0.00	0.00
F. Sentencias Laborales Definitivas	0.00	42,829.02	42,829.02	0.00	0.00	42,829.02
II. Gasto Etiquetado	0.00	0.00	0.00	0.00	0.00	0.00
A. Personal Administrativo y de Servicio Público	0.00	0.00	0.00	0.00	0.00	0.00
B. Magisterio	0.00	0.00	0.00	0.00	0.00	0.00
C. Servicios de Salud	0.00	0.00	0.00	0.00	0.00	0.00
c1) Personal Administrativo	0.00	0.00	0.00	0.00	0.00	0.00
c2) Personal Médico, Paramédico y Afín	0.00	0.00	0.00	0.00	0.00	0.00
D. Seguridad Pública	0.00	0.00	0.00	0.00	0.00	0.00
E. Gastos Asociados a la Implementación de Nuevas Leyes Federales o Reformas a las mismas	0.00	0.00	0.00	0.00	0.00	0.00
e1) Nombre del Programa o Ley 1	0.00	0.00	0.00	0.00	0.00	0.00
F. Sentencias Laborales Definitivas	0.00	0.00	0.00	0.00	0.00	0.00
<b>III. Total del Gasto en Servicios Personales</b>	<b>161,862,810.31</b>	<b>8,520,721.44</b>	<b>170,383,531.75</b>	<b>68,033,608.21</b>	<b>66,233,608.21</b>	<b>102,349,923.54</b>

**SISTEMA CONTABLE 2024**
**RELACIÓN DE BIENES MUEBLES QUE COMPONEN SU PATRIMONIO**
**Cuenta Pública al 30 de junio de 2024**

Página 1 de 13

Hora: 02:51:26p. m.

Fecha: 22/07/2024

Código	Descripción del Bien	Valor en Libros
1241	Mobiliario y Equipo de Administración	17,977,549.67
1241 111203111A1X00100901 0020	2 CONJUNTO EJECUTIVO LINEA CONTEMPORANEA MCA. GEBESA COLOR CHERRY FACT. 9345 REC. 5 MILLAR	19,207.88
1241 111203111A1X00100901 0024	2 SILLON EJECUTIVO MOD. RM-9000 MCA REQUIEZ FACT. 9345 REC. 5 MILLAR	20,244.03
1241 111203111A1X00100901 0028	2 MINI SPLIT DE 18,000 BTU FACT. 0192	28,200.01
1241 111203111A1X00100901 0029	2 MINI SPLIT MARCA LG DE 24000 BTU FACT.144	26,757.42
1241 111203111A1X00100901 0030	2 MINI SPLIT FACT. 123 O.P. 0625	34,198.70
1241 111203111A1X00101101 0006	1 CONJUNTO PENINSULAR 1.80X0.70X0.75MTS PUENTE, CREDENZA CON PEDESTAL Y LIBRERO SOBRE CREDENZA COLOR CAOBA NEGRO FACT. 33	9,380.92
1241 111203111A1X00101101 0034	1 MINI SPLIT 5 TR PISO TECHO TV-C6BLLA0 SERIE E. 012TAHQ00137 C. 011TAEJ00188 FACT. 7818	19,395.20
1241 111203111A1X00101101 0035	1 MINI SPLIT 5 TR PISO TECHO TV-C6BLLA0 SERIE E. 012TALV00048 C.012TARU00086 FACT. 7815	19,395.20
1241 111203111A1X00101101 0037	01 MINI SPLIT DE 24 K FACTURA CACL336922	11,251.98
1241 111203111A1X00101401 0002	01 PODIUM ACRILICO CRISTAL MODELO ORADO 1.20X.60 cm FACTURA 266	9,164.00
1241 111203111A1X00109901 0013	7 PERFORADORAS, 12 ENGARGOLADORAS, 3 RELOJ CHECADOR F-38789 - 38792	95,866.88
1241 11120311528C00101701 0003	01 SILLON GERENCIAL REGENCY COLOR NEGRO MOD.RP. FACTURA A 8310	11,826.20
1241 11120311528C00101701 0004	01 MODULO DE RECEPCION CONCAVA DE 229*115/75 MCA MARQUEZ SEGUN FACTURA A8310	38,021.90
1241 11120311528C00701801 0004	01 JUEGO SALA TAPIZADO EN PIEL MCA ALBAR FACT A10591 FOLIO FISCAL 860052 OFIMAGEN	31,215.00
1241 11120311528C00701801 0005	01 RECEPCION CURVA 229X86 COLOR WNGUE FACT 13904 FOLIO FISCAL 10DDAF OFIMAGEN	26,560.29
1241 11120311528C00701801 0006	01 RECEPCION CURVA 180X77X107 COLOR WENGUE FACT 13891 FOLIO FISCAL 927AB1 OFIMAGEN	22,598.64
1241 11120311528C01302001 0002	44 LAP TOPS HP 15-da2017la 15.6 PULG. HD INTEL UHD CORE i3 12GB RAM 512 GB SSD GRIS FACT. 2010302	543,758.60
1241 11120311528C01302101 0002	01 EQUIPO DE AIRE ACONDICIONADO MARCA FREYVEN, MODELO 53TUB60CA, SERIE: 1C539NL700ZL70500109/ 1B578WL500ZL51400090. FACTURA N° A 909; NÚM. DE INVENTARIO 2250021000010 Y CEDULA DE ALTA 22500-2021-0-4	40,029.14
1241 11120311528C01302101 0003	01 EQUIPO DE AIRE ACONDICIONADOS MARCA FREYVEN, MODELO 53TUB60CA, SERIE:1C539NL700ZL70500134/ 1B578WL500ZL51400118 FACTURA N° A 909; NÚM. DE INVENTARIO 2250021000004 Y CEDULA DE ALTA 22500-2021-0-4	40,029.14
1241 11120311528C01302101 0004	01 EQUIPO DE AIRE ACONDICIONADOS MARCA FREYVEN, MODELO 53TUB60CA, SERIE:1C539NL700ZL70500065/ 1B578WL500ZL51400112 FACTURA N° A 909; NÚM. DE INVENTARIO 2250021000005 Y CEDULA DE ALTA 22500-2021-0-4	40,029.14
1241 11120311528C01302101 0005	01 EQUIPO DE AIRE ACONDICIONADOS MARCA FREYVEN, MODELO 53TUB60CA, SERIE: 1C539NL700ZL70500107/ 1B578WL500ZL51400106 FACTURA N° A 909; NÚM. DE INVENTARIO 2250021000006 Y CEDULA DE ALTA 22500-2021-0-4	40,029.14

**SISTEMA CONTABLE 2024**  
**RELACIÓN DE BIENES MUEBLES QUE COMPONEN SU PATRIMONIO**  
**Cuenta Pública al 30 de junio de 2024**

Página 2 de 13

Hora: 02:51:26p. m.

Fecha: 22/07/2024

Código	Descripción del Bien	Valor en Libros
1241 11120311528C01302101 0006	01 EQUIPO DE AIRE ACONDICIONADOS MARCA FREYVEN, MODELO 53TUB60CA, SERIE: 1C539NL700ZL70500043/ 1B578WL500ZL51400059 FACTURA N° A 909; NÚM. DE INVENTARIO 2250021000007 Y CEDULA DE ALTA 22500-2021-0-4	40,029.14
1241 11120311528C01302101 0007	01 EQUIPO DE AIRE ACONDICIONADOS MARCA FREYVEN, MODELO 53TUB60CA, SERIE: 1C539NL700ZL70500099/ 1B578WL500ZL51400120, FACTURA N° A 909; NÚM. DE INVENTARIO 2250021000008 Y CEDULA DE ALTA 22500-2021-0-4	40,029.14
1241 11120311528C01302101 0008	01 EQUIPO DE AIRE ACONDICIONADOS MARCA FREYVEN, MODELO 53TUB60CA, SERIE: 1C539NL700ZL70500135/1B578WL500ZL51400017, FACTURA N° A 909; NÚM. DE INVENTARIO 2250021000009 Y CEDULA DE ALTA 22500-2021-0-4	40,029.15
1241 111203117AAY00100101 0002	01 Impresora Laserjet Pro400 HP M-451DN serie CNBH304768	7,772.00
1241 111203117AAY00101101 0003	01 MINISPLIT 5 T.R. PISO TECHO SERIE E.003TADR00194 FACT 7816 MANTTO IND SOCONUSCO	19,395.20
1241 111203117AAY00101101 0004	01 MINISPLIT 5 T.R. PISO TECHO SERIE E.012TAMA00123 FACT 7817 MANTTO IND SOCONUSCO	19,395.20
1241 111203117AAY00101801 0003	02 MODULOS PARA 8 USUARIOS DE 240X120X120 LINEA NEON COLOR BLANCO FACTURA A9488 (OFIMAGEN)	152,141.56
1241 111203117AAY00101801 0004	07 MODULOS PARA 10 USUARIOS DE 240X120X120 LINEA NEON COLOR BLANCO FACTURA A9488 (OFIMAGEN)	689,655.80
1241 111203117AAY00101801 0005	62 MODULO TIPO CRUCETA 4 PERS MODELO N-645 FACT 13314 OFIMAGEN	1,461,277.75
1241 21120311528C00101701 0002	01 JGO DE SALA 3,2,1 PLAZA MOD. LUTECIA MCA ALBAR FACT A8324	19,817.15
1241 511203111A1X00100401 0007	1 COMPUTADORA MARCA SONY VAIO MOD. PCG-TR3F SERIE 281654303500057 F-7473	31,825.01
1241 511203111A1X00100501 0005	9 LAP TOP DELL PRECISION MINI-TOWER P4 PROC 660.3.60 Hz 2 MB L2 CABLE 800MHz SPAM F-556312	120,543.58
1241 511203111A1X00100501 0006	82 COMPUTADORAS OPTIPLEX GX620 MINITOWER PENTIUM 4 630.3GHZ 2M 800FSB Hyper tHREADING F-556313	1,001,620.18
1241 511203111A1X00100601 0003	80 COMPUTADORAS PORTATILES MCA. DELL PROC. INTEL PENT. 750 FACT-3578	58,436.80
1241 511203111A1X00100601 0008	50 COMPUTADORAS OPTIPLEX GX620 MINITOWER PENTIUM 4 HYPERTHREADING FACT. 043	703,179.00
1241 511203111A1X00100601 0009	30 COMPUTADORAS PORTATILES LATITUDE D520 INTEL CORE PROCESADOR DUO T2400 FACT. 43	547,816.50
1241 511203111A1X00100601 0010	3 SERVIDORES PE2850 3.0GHZ/2MB XEON TECNOLOG. HIPER-THREADING FACT. 043	221,914.35
1241 511203111A1X00100701 0002	1 RACK MARCA DELL MODELO 2410 DP/0W3465 -DS/N GB-0W3465-17910-4A6-15PB FACT. 1826	34,500.00
1241 511203111A1X00100801 0003	1SERVIDOR POWER EDGE 2900 CART. DOBLE PROC. INTEL E5405 2.0 GHZ, RAM DE 2GB. FACT.42217-18-19	79,160.25
1241 511203111A1X00100801 0006	1 SERVIDOR DE COMUNICACION MULTIMEDIA ALCATEL OMNIPCX ENTERPRISE R 8.0 Lx FACT. 1464	458,087.87
1241 511203111A1X00100801 0007	1 RUTEADOR CON PUERTO 10-100 BASE T RJ-45 SOPORTE WLAN 4 RANURAS DE EXPANSIO FACT. 1467N	80,215.24
1241 511203111A1X00100801 0008	14 ACCESS POINT, SOPORTE DE ESTANDARES 802.11 a Y 802.11 g. FACT 1468	81,731.11
1241 511203111A1X00100801 0009	1 ENLACE INALAMBRICO PUNTO MULTIPUNTO , RANGO DE FREC. DE OPER. 4.94-4.99 GHZ.FACT. 1468	124,788.17

**SISTEMA CONTABLE 2024**  
**RELACIÓN DE BIENES MUEBLES QUE COMPONEN SU PATRIMONIO**  
**Cuenta Pública al 30 de junio de 2024**

Página 3 de 13

Hora: 02:51:26p. m.

Fecha: 22/07/2024

Código	Descripción del Bien	Valor en Libros
1241 511203111A1X00100901 0001	2 UNIDADES DE RESPALDO TIPO RACK DE 3000 VA, DE POTENCIA FREC. DE SALIDA 60HZ GABINETE CON 4 CONTACTOS NEMA 5-15R Y 25-15/20R FACT. 123	42,090.00
1241 511203111A1X00100901 0002	2 PC ESCRITORIO DC7900 CORE 2DUO 8400 2GB NW789LA#ABMB FACT. 48982	11,955.81
1241 511203111A1X00100901 0006	26 COMPUTADORA PORTATIL MOD. LATITUDE E5400 1GB RAM 160 GB DD VIDEO 512 MB FACT. 46776 Y 46778	48,197.76
1241 511203111A1X00100901 0011	10 PUNTOS DE ACCESO ORINOCO 4000 M. FACT. 1751 (S.D.A.)	129,670.67
1241 511203111A1X00100901 0016	2 PUNTO DE ACCESO PUNTO A PUNTO, ANTENA DE 29 DBI DE GANANCIA FACT. 1752 (S.D.A)	27,057.87
1241 511203111A1X00100901 0017	12 ACCESORIOS DE RAK (CAJA NEMA) FACT. 1752 (S.D.A.)	19,221.47
1241 511203111A1X00100901 0020	2 COMPUTADORAS HP MODELO DC7900 SFF MEMORI DDR2 SDRAM 1GB QUEMADOR DVD/CD ROM FACT. 1797	29,210.00
1241 511203111A1X00100901 0023	5 PC HP DC7900 MEM 2GB DD 500 GB QUEMADOR DVD+RW MONITOR HP LCD 17 PUL. FACT. 7614 S.D.A.	48,178.24
1241 511203111A1X00100901 0028	2 SERVIDOR PROLIANT ML376 G6 SERVER DD 300GB DVD READER MEM. 6GB MONITOR 3CQ93944HWX, 3CQ9393G5B FACT. 7615 S.D.A.	72,579.05
1241 511203111A1X00100901 0044	3 PC HP MODELO DC7900SFF SERIES MRAM 1 GB DD. 320 GB MONITOR LCD 18.5" FACT. 1786-1787	26,638.14
1241 511203111A1X00100901 0048	91 PC PORTATIL HP COMPAQ 6530B (WA484LA) FACT. 1861, 1862 5 M...	749,399.77
1241 511203111A1X00101001 0003	1 PC SONY VAIO-NOTEBOOK VPCM120AL MEMORI 2GB DD. 320 GB SERIE 275250403008377 FACT. 575 5M.	7,300.00
1241 511203111A1X00101001 0004	2 PC ACER DE ESCRITORIO VERITON S480G-SD8400C 2048 MB. RAM 320 GB DD NS. PS008191949300000F0100, PS00819194002000260100 FACT. 574 5M	18,792.00
1241 511203111A1X00101001 0010	6 EQUIPOS PORTATIL MCA. ACER MOD. TRAVEL MATE 4740 FACT. 691 5 M	18,821.00
1241 511203111A1X00101001 0011	6 EQUIPOS MCA. VERITON VM490G-S13540C DESKTOP FACT. 692 5 M	47,143.85
1241 511203111A1X00101001 0013	37 COMPUTADORAS PORTATIL TOSHIBA SATELITE PRO MOD. C640-SP4019M FACT. 2103,2104 Y 2106 CTA 5646 P.I.	344,810.00
1241 511203111A1X00101001 0014	2 EPSON ESCANER WORFORCE GT-580 N.S. L3JZ002343, L3JZ002320 FACT. 740 Y 741 CTA. 3137 5 M	20,083.00
1241 511203111A1X00101001 0015	26 COMPUTADORAS PORTATIL ACER TRAVELMATE 4740 PROCESADOR INTEL CORE 3-350M, 2.26 GHZ DDR3 SDRAM C/2GB (A.M. 3271)	180,873.00
1241 511203111A1X00101001 0016	09 COMPUTADORA PERSONAL ACER VERITON M680G, PROCESADOR INTEL CORE IS-6503-20GHZ MEM. DDR3-SDRAM DE 4GB (A.M. 3271)	62,777.46
1241 511203111A1X00101101 0002	1 SERVIDOR DE ARCHIVOS MCA. DELL POWER EDGE R310 SERIE C8X6FP1 FACT. 55913 G.C.	25,206.80
1241 511203111A1X00101101 0008	03 COMPUTADORAS PORTATIL HP 630 PROC INTEL CORE 13-370M FACT 976	25,840.16
1241 511203111A1X00101101 0009	02 COMPUTADORAS PORTATIL HP 630 DDR3 2GB MEMORIA FACT 973 LILI COSSET	30,500.00
1241 511203111A1X00101801 0002	06 NO BREAK MARCA VICA UPTEAMHA3000 FACTURA 0188 JUAN DE DIOS VAZQUEZ ENCISO	53,399.97
1241 51120311528C00101701 0002	01 SERVIDOR MCA DELL POWEREDGE R530 SERVER 3.5 INTEL XEON E5-2680 FACT 003 OP 492	277,470.84
1241 51120311528C00402001 0002	5 COMPUTADORAS PORTATILES HP 14-CF2063LA INTEL CORE, FACT. 4349	89,950.00
1241 51120311528C00701901 0003	19 IMPRESORAS LASR MCA LEXMARK MOD MS621DN FACT 24986 SERIES S46008160030HT,HZ,K6,PN,V6,V9,VD,VH,VR,VT,WZ,X3,X5,X6,X9 S460091830TW61,TW7Z,TW83 Y TW89	165,828.96

**SISTEMA CONTABLE 2024**  
**RELACIÓN DE BIENES MUEBLES QUE COMPONEN SU PATRIMONIO**  
**Cuenta Pública al 30 de junio de 2024**

Página 4 de 13

Hora: 02:51:26p. m.

Fecha: 22/07/2024

Código	Descripción del Bien	Valor en Libros
1241 51120311528C00701901 0004	04 COMPUTADORAS DE ESCRITORIOS Nos SERIE CPU CKMT903, CKMV903, CKMW903, CKMS903 FACTURA 25031 MAYORISTA DE COMPUTO	99,620.80
1241 51120311528C00701901 0005	05 ESCANER ALTA VELOCIDAD MCA EPSON SERIES X3FX006333,6336,6343,6344 Y X3FX005515 FACTURA 45 LUIS ENRIQUE IZQUIERDO	54,548.13
1241 51120311528C00702001 0003	1 PUNTO DE ACCESO CON 1PTO. ETHERNET GAMA ALTA MOD. UNIFI HD MCA. UBIQUITI SERIE E063DA8BB012 FACT. 4744	11,136.00
1241 51120311528C00702001 0004	03 COMPUTADORAS DE ESCRITORIO MARCA LENOVO MOD.M720 SFF, INTEL CORE i5-9400, SERIES CPU: SMJ0CH13F, SMJ0CH13G, SMJ0CH14C, FACT.2568-A, LICITACIÓN No. LRE-045-2020	60,760.80
1241 51120311528C00702001 0005	04 COMPUTADORAS DE ESCRITORIO MEDIA TIPO A MARCA LENOVO, MOD. V530s, SERIES CPU: YL00WD73, TL00WD7A, YL00WD9L Y YL00WD80, FACT. 2561-A, LICITACIÓN No. LRE-045-2020	81,014.40
1241 51120311528C00702001 0006	07 COMPUTADORAS DE ESCRITORIO OPTIPLEX 5080 SFF INTEL CORE i7 MARCA DELL SERIES: BGQBR53, BGQ7R53, BGQ6R53, BGL7R53, BGN8R53, BGP7R53, BGR6R53. FACT. 027421, LICITACIÓN No. LRE-045-2020	168,305.68
1241 51120311528C01302101 0002	1 LAP TOP MARCA DELL DE 14 PULG INTEL CORE I5 8GB COLOR NEGRO SERIE 171WYH3 FACT. 204 F	18,097.04
1241 51120311528C01302101 0003	1 LAP TOP MARCA DELL DE 14 PULG INTEL CORE I5 8GB COLOR NEGRO SERIE 17ZQYH3 FACT. 204 F	18,097.04
1241 51120311528C01302101 0004	1 LAP TOP MARCA DELL DE 14 PULG INTEL CORE I5 8GB COLOR NEGRO SERIE 1WYWYH3 FACT. 204 F	18,097.04
1241 51120311528C01302101 0005	1 LAP TOP MARCA DELL DE 14 PULG INTEL CORE I5 8GB COLOR NEGRO SERIE 22HSYH3 FACT. 204 F	18,097.04
1241 51120311528C01302101 0006	1 LAP TOP MARCA DELL DE 14 PULG INTEL CORE I5 8GB COLOR NEGRO SERIE 2J3SYH3 FACT. 204 F	18,097.04
1241 51120311528C01302101 0007	1 LAP TOP MARCA DELL DE 14 PULG INTEL CORE I5 8GB COLOR NEGRO SERIE 35SWYH3 FACT. 204 F	18,097.04
1241 51120311528C01302101 0008	1 LAP TOP MARCA DELL DE 14 PULG INTEL CORE I5 8GB COLOR NEGRO SERIE 369SYH3 FACT. 204 F	18,097.04
1241 51120311528C01302101 0009	1 LAP TOP MARCA DELL DE 14 PULG INTEL CORE I5 8GB COLOR NEGRO SERIE 3RXRYH3 FACT. 204 F	18,097.04
1241 51120311528C01302101 0010	1 LAP TOP MARCA DELL DE 14 PULG INTEL CORE I5 8GB COLOR NEGRO SERIE 43HSYH3 FACT. 204 F	18,097.04
1241 51120311528C01302101 0011	1 LAP TOP MARCA DELL DE 14 PULG INTEL CORE I5 8GB COLOR NEGRO SERIE 49ZQYH3 FACT. 204 F	18,097.04
1241 51120311528C01302101 0012	1 LAP TOP MARCA DELL DE 14 PULG INTEL CORE I5 8GB COLOR NEGRO SERIE 4L3SYH3 FACT. 204 F	18,097.04
1241 51120311528C01302101 0013	1 LAP TOP MARCA DELL DE 14 PULG INTEL CORE I5 8GB COLOR NEGRO SERIE 4LRRYH3 FACT. 204 F	18,097.04
1241 51120311528C01302101 0014	1 LAP TOP MARCA DELL DE 14 PULG INTEL CORE I5 8GB COLOR NEGRO SERIE 4WNVYH3 FACT. 204 F	18,097.04
1241 51120311528C01302101 0015	1 LAP TOP MARCA DELL DE 14 PULG INTEL CORE I5 8GB COLOR NEGRO SERIE 511TYH3 FACT. 204 F	18,097.04
1241 51120311528C01302101 0016	1 LAP TOP MARCA DELL DE 14 PULG INTEL CORE I5 8GB COLOR NEGRO SERIE 644QYH3 FACT. 204 F	18,097.04
1241 51120311528C01302101 0017	1 LAP TOP MARCA DELL DE 14 PULG INTEL CORE I5 8GB COLOR NEGRO SERIE 7R3SYH3 FACT. 204 F	18,097.04
1241 51120311528C01302101 0018	1 LAP TOP MARCA DELL DE 14 PULG INTEL CORE I5 8GB COLOR NEGRO SERIE 7V1QYH3 FACT. 204 F	18,097.04

**SISTEMA CONTABLE 2024**  
**RELACIÓN DE BIENES MUEBLES QUE COMPONEN SU PATRIMONIO**  
**Cuenta Pública al 30 de junio de 2024**

Página 5 de 13

Hora: 02:51:26p. m.

Fecha: 22/07/2024

Código	Descripción del Bien	Valor en Libros
1241 51120311528C01302101 0019	1 LAP TOP MARCA DELL DE 14 PULG INTEL CORE I5 8GB COLOR NEGRO SERIE 8PRRYH3 FACT. 204 F	18,097.04
1241 51120311528C01302101 0020	1 LAP TOP MARCA DELL DE 14 PULG INTEL CORE I5 8GB COLOR NEGRO SERIE B69SYH3 FACT. 204 F	18,097.04
1241 51120311528C01302101 0021	1 LAP TOP MARCA DELL DE 14 PULG INTEL CORE I5 8GB COLOR NEGRO SERIE B8SWYH3 FACT. 204 F	18,097.04
1241 51120311528C01302101 0022	1 LAP TOP MARCA DELL DE 14 PULG INTEL CORE I5 8GB COLOR NEGRO SERIE BBWQYH3 FACT. 204 F	18,097.04
1241 51120311528C01302101 0023	1 LAP TOP MARCA DELL DE 14 PULG INTEL CORE I5 8GB COLOR NEGRO SERIE CGRRYH3 FACT. 204 F	18,097.04
1241 51120311528C01302101 0024	1 LAP TOP MARCA DELL DE 14 PULG INTEL CORE I5 8GB COLOR NEGRO SERIE CNXRYH3 FACT. 204 F	18,097.04
1241 51120311528C01302101 0025	1 LAP TOP MARCA DELL DE 14 PULG INTEL CORE I5 8GB COLOR NEGRO SERIE CYGSYH3 FACT. 204 F	18,097.04
1241 51120311528C01302101 0026	1 LAP TOP MARCA DELL DE 14 PULG INTEL CORE I5 8GB COLOR NEGRO SERIE D9LWYH3 FACT. 204 F	18,097.05
1241 51120311528C01302101 0027	1 LAP TOP MARCA DELL DE 14 PULG INTEL CORE I5 8GB COLOR NEGRO SERIE DJWQYH3 FACT. 204 F	18,097.05
1241 51120311528C01302101 0028	1 LAP TOP MARCA DELL DE 14 PULG INTEL CORE I5 8GB COLOR NEGRO SERIE DLWQYH3 FACT. 204 F	18,097.05
1241 51120311528C01302101 0029	1 LAP TOP MARCA DELL DE 14 PULG INTEL CORE I5 8GB COLOR NEGRO SERIE DNRRYH3 FACT. 204 F	18,097.05
1241 51120311528C01302101 0030	1 LAP TOP MARCA DELL DE 14 PULG INTEL CORE I5 8GB COLOR NEGRO SERIE DQRRYH3 FACT. 204 F	18,097.05
1241 51120311528C01302101 0031	1 LAP TOP MARCA DELL DE 14 PULG INTEL CORE I5 8GB COLOR NEGRO SERIE DVCTYH3 FACT. 204 F	18,097.05
1241 51120311528C01302101 0032	1 LAP TOP MARCA DELL DE 14 PULG INTEL CORE I5 8GB COLOR NEGRO SERIE DZNPYH3 FACT. 204 F	18,097.05
1241 51120311528C01302101 0033	1 LAP TOP MARCA DELL DE 14 PULG INTEL CORE I5 8GB COLOR NEGRO SERIE FLVSYH3 FACT. 204 F	18,097.05
1241 51120311528C01302101 0034	1 LAP TOP MARCA DELL DE 14 PULG INTEL CORE I5 8GB COLOR NEGRO SERIE FZHQYH3 FACT. 204 F	18,097.05
1241 51120311528C01302101 0035	1 LAP TOP MARCA DELL DE 14 PULG INTEL CORE I5 8GB COLOR NEGRO SERIE G0HSYH3 FACT. 204 F	18,097.05
1241 51120311528C01302101 0036	1 LAP TOP MARCA DELL DE 14 PULG INTEL CORE I5 8GB COLOR NEGRO SERIE G1HSYH3 FACT. 204 F	18,097.05
1241 51120311528C01302101 0037	1 LAP TOP MARCA DELL DE 14 PULG INTEL CORE I5 8GB COLOR NEGRO SERIE GLRRYH3 FACT. 204 F	18,097.05
1241 51120311528C01302101 0038	1 LAP TOP MARCA DELL DE 14 PULG INTEL CORE I5 8GB COLOR NEGRO SERIE GQTSYH3 FACT. 204 F	18,097.05
1241 51120311528C01302101 0039	1 LAP TOP MARCA DELL DE 14 PULG INTEL CORE I5 8GB COLOR NEGRO SERIE GZLQYH3 FACT. 204 F	18,097.05
1241 51120311528C01302101 0040	1 LAP TOP MARCA DELL DE 14 PULG INTEL CORE I5 8GB COLOR NEGRO SERIE HPPQYH3 FACT. 204 F	18,097.05
1241 51120311528C01302101 0041	1 LAP TOP MARCA DELL DE 14 PULG INTEL CORE I5 8GB COLOR NEGRO SERIE JZGSYH3 FACT. 204 F	18,097.05
1241 51120311528C01302101 0042	1 IMPRESORA BROTHER HL-L6400DW MONOCROMATICA SERIE U644185E1N325739 FACT. 204 F	17,067.20
1241 51120311528C01302101 0043	1 IMPRESORA BROTHER HL-L6400DW MONOCROMATICA SERIE U644185E1N325767 FACT. 204 F	17,067.20

**SISTEMA CONTABLE 2024**  
**RELACIÓN DE BIENES MUEBLES QUE COMPONEN SU PATRIMONIO**  
**Cuenta Pública al 30 de junio de 2024**

Página 6 de 13

Hora: 02:51:26p. m.

Fecha: 22/07/2024

Código	Descripción del Bien	Valor en Libros
1241 51120311528C01302101 0044	1 IMPRESORA BROTHER HL-L6400DW MONOCROMATICA SERIE U644185E1N325745 FACT. 204 F	17,067.20
1241 51120311528C01302101 0045	1 IMPRESORA BROTHER HL-L6400DW MONOCROMATICA SERIE U644185E1N325738 FACT. 204 F	17,067.20
1241 51120311528C01302101 0046	1 IMPRESORA BROTHER HL-L6400DW MONOCROMATICA SERIE U644185E1N325740 FACT. 204 F	17,067.20
1241 51120311528C01302101 0047	1 IMPRESORA BROTHER HL-L6400DW MONOCROMATICA SERIE U644185E1N325747 FACT. 204 F	17,067.19
1241 51120311528C01302101 0048	1 IMPRESORA BROTHER HL-L6400DW MONOCROMATICA SERIE U644185E1N325749 FACT. 204 F	17,067.19
1241 51120311528C01302101 0049	1 IMPRESORA BROTHER HL-L6400DW MONOCROMATICA SERIE U644185E1N325753 FACT. 204 F	17,067.19
1241 51120311528C01302101 0050	1 IMPRESORA BROTHER HL-L6400DW MONOCROMATICA SERIE U644185E1N325769 FACT. 204 F	17,067.19
1241 51120311528C01302101 0051	1 ESCANER KODAK S2050 DUPLEX SERIE 61185382 FACT. 204 F	15,330.42
1241 51120311528C01302101 0052	1 ESCANER KODAK S2050 DUPLEX SERIE 61185421 FACT. 204 F	15,330.42
1241 51120311528C01302101 0053	1 ESCANER KODAK S2050 DUPLEX SERIE 61185401 FACT. 204 F	15,330.42
1241 51120311528C01302101 0054	1 ESCANER KODAK S2050 DUPLEX SERIE 61185248 FACT. 204 F	15,330.42
1241 51120311528C01302101 0055	1 ESCANER KODAK S2050 DUPLEX SERIE 61185581 FACT. 204 F	15,330.42
1241 51120311528C01302101 0056	1 ESCANER KODAK S2050 DUPLEX SERIE 61181501 FACT. 204 F	15,330.42
1241 51120311528C01302101 0057	1 ESCANER KODAK S2050 DUPLEX SERIE 61184490 FACT. 204 F	15,330.42
1241 51120311528C01302101 0058	1 ESCANER KODAK S2050 DUPLEX SERIE 61181257 FACT. 204 F	15,330.42
1241 51120311528C01302101 0059	1 ESCANER KODAK S2050 DUPLEX SERIE 61184564 FACT. 204 F	15,330.42
1241 51120311528C01302101 0060	1 ESCANER KODAK S2050 DUPLEX SERIE 61184621 FACT. 204 F	15,330.43
1241 51120311747Z00101501 0002	02 COMPUTADORAS MCA ACER MODELO E5-551 SERIES NXMUBAL001512040553400 Y NXMUBAL00151203EF3400 FACT 12667 MAYORISTAS EN COMPUTO	34,660.80
1241 511203117AYY00101001 0003	03 IMPRESORAS LASER JET PROFESIONAL MOD. P 1606 DN FACT. 660 CTA 3145	11,484.00
1241 511203117AYY00101001 0004	13 PC. PERSONAL PORTATIL MCA. HP. COMPAQ MOD. 6540B MEMORIA RAM 2 GB EXPANDIBLE A 8 GB FACT. 3258 CTA. 3145	118,157.02
1241 511203117AYY00101001 0005	01 ESTACION DE TRABAJO MCA. HP MOD. Z400 MEMORIA 6GB EXPANDIBLE 24 GB FACT. 3259 CTA. 3145	55,192.80
1241 511203117AYY00101001 0007	1 PLOTTER MCA. HP HEWLETT PACRARD MOD. T770 RES. 1200X2400DPI SERIE CN99S1H00H FACT. 3240 CTA. 3145	77,140.00
1241 511203117AYY00101001 0008	1 SISTEMA DE ALMACENAMIENTO EN RED MCA HP MOD. HP STORAGEWORKS X 1600 NETWORKS STOREGE SYSTEM SERIE USE019N7CQ FACT. 3241 CTA. 3145	190,014.80
1241 511203117AYY00101001 0009	4 MINILAPTOP MCA. HP MOD. 210-1035LA MEMORIA RAM 2 GB DD 250 GB RED INALAMBRICA PANTALLA 10.1 P. FACT. 6110 CTA.3145	11,031.02
1241 511203117AYY00101001 0010	1 HP PROBOOK 4520S NOTEBOOK SDRAM 2GB SATA 320GB DVD . PANTALLA HD NS 2CE031109FP FACT. 633 Y 634 CTA. 3145	16,994.00
1241 511203117AYY00101001 0012	2 PC PERSONAL ACER VERITOM M670G 2GB EN RAM CRECIM. 8GB MONITOR LCD SERIE PSS008183649430002C0100 Y PS008183649430002C0100 FACT. 1968 CTA 3145	10,335.60
1241 511203117AYY00101101 0001	1 PC PERSONAL HP COMPAQ 8000 ELITE SERIE MXL03104BN FACT. 792 CTA 3145	15,393.20



**SISTEMA CONTABLE 2024**
**RELACIÓN DE BIENES MUEBLES QUE COMPONEN SU PATRIMONIO**
**Cuenta Pública al 30 de junio de 2024**

Página 7 de 13

Hora: 02:51:26p. m.

Fecha: 22/07/2024

Código	Descripción del Bien	Valor en Libros
1241 511203117AYY00101101 0002	3 EPSON ESCANER WORFORCE GT-S80 SERIE L3JZ002338, L3JZ002368, LEJZ002700 FACT. 802 CTA. 3145	24,824.00
1241 511203117AYY00101101 0003	03 COMPUTADORAS ESCRITORIO MCA LENOVO FACT 940 SERIE 1S7052A13MJAMHVP, MHVT, HRE	40,692.80
1241 511203117AYY00101101 0004	05 COMPUTADORA PORTATIL MCA PROBOOK 45305 FACT 942 S/CNU1441XWW, YOB,X5K, X08 Y CNU13758V2	29,023.20
1241 511203117AYY00101101 0005	14 LAPTOP MCA TOSHIBA S/1B435973Q,7172Q,7392Q,7512Q,7580Q,7742Q,7814Q,5284Q,5632Q,5791 Q,6286Q,7047Q,7881Q,7966Q	90,723.60
1241 511203117AYY00101101 0006	05 COMPUTADORAS PORTATIL (Sria Campo) FACT 974 S/CB1355-FC5, F75, F9D,F9H, F9J	64,739.60
1241 511203117AYY00101101 0008	05 COMPUTADORAS PORTATIL HP 630 DDR3 2GB MEMORIA FACT 975 LILI COSSET	36,822.23
1241 511203117AYY00101201 0001	108 P.C. LENOVO IDEAPAD V470, FACTURA 1007-08 SERIE WB03569637-883, WB03596773, WB03845717-999, WB03846002-063.	745,008.67
1241 511203117AYY00101201 0002	21 COMPUTADORA PORTATIL LENOVO IDEAPAD V470 SERIES-WB03512084, WB03569663-830, WB038455807-987, WB03546011. FACT. No. 1017	124,836.88
1241 511203117AYY00101301 0001	02 IMPRESORAS HL-4570CDW MCA BROTHER LASER FACTURAS 1208-1211 LILI COSSET RUIZ MACAL	15,814.09
1241 511203117AYY00101301 0004	12 ESCANER MARCA KODAK 12800 FACTURA 1209-1211 LILI COSSET RUIZ MACAL	289,940.00
1241 511203117AYY00101301 0005	125 LAPTOP LENOVO THINKPAD E431 FACTURA 1208-1211 LILI COSSET RUIZ MACAL	2,984,791.49
1241 511203117AYY00101301 0006	04 COMPUTADORAS DE ESCRITORIO MCA LENOVO M92P FACTURA 1208-1211 LILI COSSET RUIZ MACAL	130,154.32
1241 511203117AYY00101701 0001	COMPUTADORA PORTATIL MCA ACER MODELO TMP249-M-51AC SERIE NXVD4AL0077082750A7600 FACTURA A11862 BETA EMPRESARIAL	18,589.99
1241 511203117AYY00101701 0002	COMPUTADORA PORTATIL MCA ACER MODELO TMP249-M-51AC SERIE NXVD4AL007708274E17600 FACTURA A11862 BETA EMPRESARIAL	18,589.99
1241 511203117AYY00101701 0003	COMPUTADORA PORTATIL MCA ACER MODELO TMP249-M-51AC SERIE NXVD4AL007708276C97600 FACTURA A11862 BETA EMPRESARIAL	18,589.99
1241 511203117AYY00101701 0004	COMPUTADORA PORTATIL MCA ACER MODELO TMP249-M-51AC SERIE NXVD4AL007708276CA7600 FACTURA A11862 BETA EMPRESARIAL	18,589.99
1241 511203117AYY00101701 0005	COMPUTADORA PORTATIL MCA ACER MODELO TMP249-M-51AC SERIE NXVD4AL007708276C87600 FACTURA A11862 BETA EMPRESARIAL	18,589.99
1241 511203117AYY00101701 0006	COMPUTADORA PORTATIL MCA ACER MODELO TMP249-M-51AC SERIE NXVD4AL007708276B57600 FACTURA A11862 BETA EMPRESARIAL	18,589.99
1241 511203117AYY00101701 0007	COMPUTADORA PORTATIL MCA ACER MODELO TMP249-M-51AC SERIE NXVD4AL007708276CB7600 FACTURA A11862 BETA EMPRESARIAL	18,589.99
1241 511203117AYY00101701 0008	COMPUTADORA PORTATIL MCAACER MODELO TMP249-M-51AC SERIE NXVD4AL007708276C57600 FACTURA A11862 BETA EMPRESARIAL	18,589.99
1241 511203117AYY00101701 0009	COMPUTADORA PORTATIL MCA ACER MODELO TMP249-M-51AC SERIE NXVD4AL0077082769B7600 FACTURA A11862 BETA EMPRESARIAL	18,590.00
1241 511203117AYY00101701 0010	COMPUTADORA PORTATIL MCA ACER MODELO TMP249-M-51AC SERIE NXVD4AL007708276D77600 FACTURA A11862 BETA EMPRESARIAL	18,590.00
1241 511203117AYY00101701 0011	COMPUTADORA PORTATIL MCA ACER MODELO TMP249-M-51AC SERIE NXVD4AL007708276BF7600 FACTURA A11862 BETA EMPRESARIAL	18,590.00
1241 511203117AYY00101701 0012	COMPUTADORA PORTATIL MCA ACER MODELO TMP249-M-51AC SERIE NXVD4AL007708276AB7600 FACTURA A11862 BETA EMPRESARIAL	18,590.00

**SISTEMA CONTABLE 2024**
**RELACIÓN DE BIENES MUEBLES QUE COMPONEN SU PATRIMONIO**
**Cuenta Pública al 30 de junio de 2024**

Página 8 de 13

Hora: 02:51:26p. m.

Fecha: 22/07/2024

Código	Descripción del Bien	Valor en Libros
1241 511203117AYY00101701 0013	COMPUTADORA PORTATIL MCA ACER MODELO TMP249-M-51AC SERIE NXVD4AL007708274C57600 FACTURA A11862 BETA EMPRESARIAL	18,590.00
1241 511203117AYY00101701 0014	COMPUTADORA PORTATIL MCA ACER MODELO TMP249-M-51AC SERIE NXVD4AL007708275577600 FACTURA A11862 BETA EMPRESARIAL	18,590.00
1241 511203117AYY00101701 0015	COMPUTADORA PORTATIL MCA ACER MODELO TMP249-M-51AC SERIE NXVD4AL007708276B77600 FACTURA A11862 BETA EMPRESARIAL	18,590.00
1241 511203117AYY00101701 0016	COMPUTADORA PORTATIL MCA ACER MODELO TMP249-M-51AC SERIE NXVD4AL007708276877600 FACTURA A11862 BETA EMPRESARIAL	18,590.00
1241 511203117AYY00101701 0017	COMPUTADORA PORTATIL MCA ACER MODELO TMP249-M-51AC SERIE NXVD4AL007708276B07600 FACTURA A11862 BETA EMPRESARIAL	18,590.00
1241 511203117AYY00101701 0018	COMPUTADORA PORTATIL MCA ACER MODELO TMP249-M-51AC SERIE NXVD4AL007708276B27600 FACTURA A11862 BETA EMPRESARIAL	18,590.00
1241 511203117AYY00101701 0019	COMPUTADORA PORTATIL MCA ACER MODELO TMP249-M-51AC SERIE NXVD4AL007708274C47600 FACTURA A11862 BETA EMPRESARIAL	18,590.00
1241 511203117AYY00101701 0020	COMPUTADORA PORTATIL MCA ACER MODELO TMP249-M-51AC SERIE NXVD4AL007708276AC7600 FACTURA A11862 BETA EMPRESARIAL	18,590.00
1241 511203117AYY00101701 0021	COMPUTADORA PORTATIL MCA ACER MODELO TMP249-M-51AC SERIE NXVD4AL007708276C67600 FACTURA A11862 BETA EMPRESARIAL	18,590.00
1241 511203117AYY00101701 0022	COMPUTADORA PORTATIL MCA ACER MODELO TMP249-M-51AC SERIE NXVD4AL007708276A87600 FACTURA A11862 BETA EMPRESARIAL	18,590.00
1241 511203117AYY00101701 0023	COMPUTADORA PORTATIL MCA ACER MODELO TMP249-M-51AC SERIE NXVD4AL007708276AD7600 FACTURA A11862 BETA EMPRESARIAL	18,590.00
1241 511203117AYY00101701 0024	COMPUTADORA PORTATIL MCA ACER MODELO TMP249-M-51AC SERIE NXVD4AL0077082769C7600 FACTURA A11862 BETA EMPRESARIAL	18,590.00
1241 511203117AYY00101701 0025	COMPUTADORA PORTATIL MCA ACER MODELO TMP249-M-51AC SERIE NXVD4AL007708276347600 FACTURA A11862 BETA EMPRESARIAL	18,590.00
1241 511203117AYY00101701 0026	COMPUTADORA PORTATIL MCA ACER MODELO TMP249-M-51AC SERIE NXVD4AL007708276BA7600 FACTURA A11862 BETA EMPRESARIAL	18,590.00
1241 511203117AYY00101701 0027	COMPUTADORA PORTATIL MCA ACER MODELO TMP249-M-51AC SERIE NXVD4AL007708276997600 FACTURA A11862 BETA EMPRESARIAL	18,590.00
1241 511203117AYY00101701 0028	COMPUTADORA PORTATIL MCA ACER MODELO TMP249-M-51AC SERIE NXVD4AL0077082769F7600 FACTURA A11862 BETA EMPRESARIAL	18,590.00
1241 511203117AYY00101701 0029	COMPUTADORA PORTATIL MCA ACER MODELO TMP249-M-51AC SERIE NXVD4AL007708276817600 FACTURA A11862 BETA EMPRESARIAL	18,590.00
1241 511203117AYY00101701 0030	COMPUTADORA PORTATIL MCA ACER MODELO TMP249-M-51AC SERIE NXVD4AL0077082769A7600 FACTURA A11862 BETA EMPRESARIAL	18,590.00
1241 511203117AYY00101701 0031	COMPUTADORA PORTATIL MCA ACER MODELO TMP249-M-51AC SERIE NXVD4AL007708276987600 FACTURA A11862 BETA EMPRESARIAL	18,590.00
1241 511203117AYY00101701 0032	COMPUTADORA PORTATIL MCA ACER MODELO TMP249-M-51AC SERIE NXVD4AL0077082769D7600 FACTURA A11862 BETA EMPRESARIAL	18,590.00
1241 511203117AYY00101701 0033	COMPUTADORA PORTATIL MCA ACER MODELO TMP249-M-51AC SERIE NXVD4AL007708276627600 FACTURA A11862 BETA EMPRESARIAL	18,590.00
1241 511203117AYY00101701 0034	COMPUTADORA PORTATIL MCA ACER MODELO TMP249-M-51AC SERIE NXVD4AL007708276B37600 FACTURA A11862 BETA EMPRESARIAL	18,590.00
1241 511203191A1X00100501 0001	1 SERVIDOR HP PROLIANT ML-370 GENERACIÓN 4 F-1373-1377	101,188.50
1241 511203191A1X00100501 0003	1 EQPO. DE COMPUTO HP COMPAG BUSINESS DESKTOP F-4543-4546	21,252.00
1241 511203191A1X00100501 0016	12 Computadoras compaq business factura No. 21602	94,246.63
1241 511203191A1X00100501 0031	12 computadoras marca acer veriton 68000, P/U \$18,170.00, factura No. 1668	16,898.10
1241 511203191A1X00100901 0001	03 COMPUTADORAS PORTALTILES MARCA HP MOD. 6730B	43,893.20

**SISTEMA CONTABLE 2024**  
**RELACIÓN DE BIENES MUEBLES QUE COMPONEN SU PATRIMONIO**  
**Cuenta Pública al 30 de junio de 2024**

Página 9 de 13

Hora: 02:51:26p. m.

Fecha: 22/07/2024

Código	Descripción del Bien	Valor en Libros
1241 511203191A1X00100901 0005	06 COMPUTADORAS MARCA ACER VERITRON M460G-SD7300C	57,768.33
1241 511203191A1X00100901 0007	10 COMUTADORAS PERSONAL MARCA ACER MODELO VERITRON VS480G	139,495.00
1241 511203191A1X00100901 0008	01 COMPUTADORA PERSONAL MARCA ACER MODELO VERITRON VS480G	10,850.00
1241 511203191A1X00100901 0009	10 IMPRESORAS MARCA EPSON MOD. STYKUS OFFICE T30	10,160.48
1241 511203191A1X00101001 0001	05 COMPUTADORAS MARCA COMPAQ	72,500.00
1241 511203191A1X00101001 0002	01 COMPUTADORA HP PROLIANT DL380 G6 ENTRY-SERVIDOR	98,677.67
1241 91120311528C00501801 0002	01 AIRE ACONDICIONADO MCA CARRIER 12000 BTU SERIE E3E52870000315 FOLIO FISCAL EB30A	9,164.00
1241 91120311528C00501801 0003	01 AIRE ACONDICIONADO MCA CARRIER 12000 BTU SERIE E3E52870000316 FOLIO FISCAL EB30A	9,164.00
1241 91120311528C00501801 0004	01 AIRE ACONDICIONADO MCA CARRIER 12000 BTU SERIE E3E52870000317 FOLIO FISCAL EB30A	9,164.00
1241 91120311528C00501801 0005	01 AIRE ACONDICIONADO MCA CARRIER 12000 BTU SERIE E3E52870000323 FOLIO FISCAL EB30A	9,164.00
1241 91120311528C00501801 0006	01 AIRE ACONDICIONADO MCA CARRIER 12000 BTU SERIE E3E52870000324 FOLIO FISCAL EB30A	9,164.00
1241 91120311528C00501801 0007	01 AIRE ACONDICIONADO MCA CARRIER 12000 BTU SERIE E3E52870000336 FOLIO FISCAL EB30A	9,164.00
1241 91120311528C00501801 0008	01 AIRE ACONDICIONADO MCA CARRIER 12000 BTU SERIE E3E52870000337 FOLIO FISCAL EB30A	9,164.00
1241 91120311528C00501801 0009	01 AIRE ACONDICIONADO MCA CARRIER 12000 BTU SERIE E3E52870000344 FOLIO FISCAL EB30A	9,164.00
1241 91120311528C00501801 0010	01 AIRE ACONDICIONADO MCA CARRIER 12000 BTU SERIE E3E52870000362 FOLIO FISCAL EB30A	9,164.00
1241 91120311528C00501801 0011	01 AIRE ACONDICIONADO MCA CARRIER 12000 BTU SERIE E3E52870000372 FOLIO FISCAL EB30A	9,164.00
1241 91120311528C00501801 0012	01 AIRE ACONDICIONADO MCA CARRIER 12000 BTU SERIE E3E52870000140 FOLIO FISCAL EB30A	9,164.00
1241 91120311528C00501801 0013	01 AIRE ACONDICIONADO MCA CARRIER 12000 BTU SERIE E3E52870000144 FOLIO FISCAL EB30A	9,164.00
1241 91120311528C00501801 0014	01 AIRE ACONDICIONADO MCA CARRIER 24000 BTU SERIE E3E530700000548 FOLIO FISCAL EB30A	14,964.00
1241 91120311528C00501801 0015	01 AIRE ACONDICIONADO MCA CARRIER 24000 BTU SERIE E3E530700000551 FOLIO FISCAL EB30A	14,964.00
1241 91120311528C00501801 0016	01 AIRE ACONDICIONADO MCA CARRIER 24000 BTU SERIE E3E530700000060 FOLIO FISCAL EB30A	14,964.00
1241 91120311528C00501801 0017	01 AIRE ACONDICIONADO MCA CARRIER 24000 BTU SERIE E3E530700000081 FOLIO FISCAL EB30A	14,964.00
1241 91120311528C00501801 0018	01 AIRE ACONDICIONADO MCA CARRIER 24000 BTU SERIE E3E530700000109 FOLIO FISCAL EB30A	14,964.00
1241 91120311528C00501801 0019	01 AIRE ACONDICIONADO MCA PRIME 36000 BTU SERIE EID040024 FOLIO FISCAL EB30A	32,984.60
1241 91120311528C00501801 0020	01 AIRE ACONDICIONADO MCA PRIME 36000 BTU SERIE EID040002 FOLIO FISCAL EB30A	32,984.60
1241 91120311528C00501801 0021	01 AIRE ACONDICIONADO MCA PRIME 36000 BTU SERIE EID040034 FOLIO FISCAL EB30A	32,984.60
1241 91120311528C00501801 0022	01 AIRE ACONDICIONADO MCA PRIME 60000 BTU SERIE EH38470000373 FOLIO FISCAL EB30A	37,352.00
1242	Mobiliario y Equipo Educacional y Recreativo	577,710.42

**SISTEMA CONTABLE 2024**  
**RELACIÓN DE BIENES MUEBLES QUE COMPONEN SU PATRIMONIO**  
**Cuenta Pública al 30 de junio de 2024**

Página 10 de 13

Hora: 02:51:26p. m.

Fecha: 22/07/2024

Código	Descripción del Bien	Valor en Libros
1242 111203111A1X00101401 0002	01 SISTEMA PORTATIL DE AUDIO MODELO BAF-515 2000 WATS FACTURA DIGITAL 26272	6,390.01
1242 111203111A1X00109801 0002	2 television de 21" a color sony Y KV-211222 serie 1041006Y1010 FACT .178	3,389.05
1242 11120311528C00701901 0002	1 MEZCLADORA YAMAHA 12MG12XU SEGUN FACTURA B11332 CASA ALVARADO	8,700.00
1242 11120311528C00701901 0003	1 AMPLIFICADOR YAMAHA PX5 SGUN FACTURA B11332 CASA ALVARADO	14,977.36
1242 11120311528C00701901 0004	3 BAFLE YAMAHA C115V SEGUN FACTURA B11332 CASA ALVARADO	27,900.00
1242 11120311528C01302101 0002	PATALLA DE PROYECCIÓN ELÉCTRICA MARCA SCIENCE TACH DE 150" HD16:9 4K-3DHD READY, FACTURA 3137, PROVEEDOR PVH INGENIERÍA S.A. DE C.V.	7,644.40
1242 111203117AYY00100801 0001	1 RADIO GRABADORA REPORTERA MARCA SONY FACT. 953	2,900.00
1242 111203117AYY00101001 0001	1 SUMINISTRO INST. Y CONFIG. PUESTA A PUNTO EN MARCHA DE AMPLIACION DE CONMUTADOR 50 EXTEN. IP Y 11 TRONCALES MOD. OMNIPCX FACT. 2028, 0006 Y 0007 CTA 3145	166,990.99
1242 111203117AYY00101701 0001	01 PROYECTOR EPSON MCA EPSON MODELO U32 SERIE WEWK7400445 FACTURA A309 SOLUCION DOCUMETAL S.A	28,965.90
1242 111203117AYY00101701 0002	01 PROYECTOR EPSON MCA EPSON MODELO U32 SERIE WEWK7400478 FACTURA A309 SOLUCION DOCUMETAL S.A	28,965.90
1242 111203117AYY00101701 0003	01 PROYECTOR EPSON MCA EPSON MODELO U32 SERIE WEWK7700191 FACTURA A309 SOLUCION DOCUMETAL S.A	28,965.89
1242 111203117AYY00101701 0004	01 PROYECTOR EPSON MCA EPSON MODELO U32 SERIE WEWK7700202 FACTURA A309 SOLUCION DOCUMETAL S.A	28,965.89
1242 311203111A1X00101001 0008	5 CAMARAS FOTOGRAFICAS MARCA SONY FACT. CACL173872 5M.	14,950.02
1242 311203111A1X00101001 0013	01 KIT CAMARA DIGITAL CANON EOS T-2 SERIE 6674007787-0722202491 (A.M. 3271)	15,866.00
1242 311203111A1X00101801 0002	02 DVD C/4 CANALES MCA EPSON MODELO EV-1000HD FACTURA 334A Y 335A JUAN DE DIOS VAZQUEZ ENCISO	7,538.84
1242 311203117AYY00100701 0003	1 CAMARA DIGITAL EOS REBEL XTI CON TARJ. DE IGB/BAT. REC. NB-2LH CANON FACT. MB-025489	11,999.00
1242 311203117AYY00101001 0001	08 CAMARAS FOTOGRAFICAS DIGITALES MCA. BENQ DC E 1030 FACT. 656 CTA 3145	6,496.00
1242 311203117AYY00101001 0002	1 VIDEO PROYECTOR PANASONIC MODELO PT-AE4000U VISUALIZACION LCD SERIE SA0260030 FACT. 3240 CTA. 3145	48,936.92
1242 311203117AYY00101101 0002	17 CAMARAS W550 FACT. CACL305404 Y CACL305405 5M	15,338.85
1242 311203117AYY00101201 0001	01 CAMARA DMC-F3PU-K FACTURA ZCE60975 DEL 02/12/10 RECURSOS REINTEG. 2 MILLAR	3,328.00
1242 311203117AYY00101801 0002	10 CAMARAS DIGITAL CANON POWERSHOT SX420IS FACT 053 FOTO YAÑEZ	98,501.40
1244	Vehículos y Equipo de Transporte	11,723,135.76
1244 111203111A1X00101401 0002	01 GRAND CHEROKEE LIMITED MCA JEEP MOD 2014 SERIE 1C4RJEBG8FC670477 FACT.19930	582,400.00
1244 11120311528C00102201 0002	VEHICULO VOLKSWAGEN TIGUAN COMFORTLINE 4 CIL. 1.4 LTS. 150.HP. TURBO, DSG 6VEL. MOTOR CZD D11864 SERIE 3VVHP65N4PM028527, CENTRAL DE AUTOMOTORES DE SAN CRISTOBAL SA DE CV. FACT. FA0000011710.	619,990.00
1244 11120311528C01302101 0002	1 VOLKSWAGEN VENTO STARTLINE GRIS CARBON SERIE MEX5B2601MT158233 FACTURA FA0000011002. MOD. 2021	257,677.00
1244 11120311528C01302101 0003	1 VOLKSWAGEN VENTO STARTLINE GRIS CARBON STEEL M. SERIE MEX5B260XMT155606 FACTURA FA0000011003. MOD. 2021	257,677.00

**SISTEMA CONTABLE 2024**  
**RELACIÓN DE BIENES MUEBLES QUE COMPONEN SU PATRIMONIO**  
**Cuenta Pública al 30 de junio de 2024**

Página 11 de 13

Hora: 02:51:26p. m.

Fecha: 22/07/2024

Código	Descripción del Bien	Valor en Libros
1244 11120311528C01302101 0004	1 VOLKSWAGEN VENTO STARTLINE GRIS CARBON STEEL M. SERIE MEX5B2607MT156518 FACTURA FA0000011004. MOD. 2021	257,677.00
1244 11120311528C01302101 0005	1 VOLKSWAGEN VENTO STARTLINE GRIS CARBON STEEL M. SERIE MEX5B2608MT153983 FACTURA FA0000011005. MOD. 2021	257,677.00
1244 111203117AAY00100901 0002	1 FIAT ALBEA 4 PTAS SEDAN MANUAL A/C CD/MP3 EQ, ELECTRICO SERIE 9BD172925A3542306 FACT. 50 REC. 5 MILLAR	156,900.00
1244 111203117AAY00100901 0010	1 FIAT STRADA TREKKIINGS PICKUP PAQ. BASICO A/C SERIE 9BD278304A7213782 FACT. 60 REC. 5 M	147,900.00
1244 111203117AAY00101201 0001	1 VOLKSWAGEN JETTA CLASICO MOD.2012 SERIE. 3VW1V09M6CM063226 FACT.FA-461	160,500.00
1244 111203117AAY00101201 0002	1 VOLKSWAGEN JETTA CLASICO MOD.2012 SERIE. 3VW1V09M2CM063269 FACT.FACT-462	160,500.00
1244 111203117AAY00101201 0003	1 VOLKSWAGEN JETTA CLASICO MOD.2012 SERIE.3VW1V09M7CM063266 FACT.FA-463	160,500.00
1244 111203117AAY00101201 0004	1 VOLKSWAGEN JETTA CLASICO MOD.2012 SERIE.3VW1V09M9CM063222 FACT.FA-464	160,500.00
1244 111203117AAY00101201 0005	1 VOLKSWAGEN JETTA CLASICO SERIE.3VW1V09M7CM063218 FACT.FA-465	160,500.00
1244 111203117AAY00101201 0006	1 VOLKSWAGEN JETTA CLASICO SERIE.3VW1V09M1CM063246 FACT.FA-466	160,500.00
1244 111203117AAY00101201 0007	1 VOLKSWAGEN JETTA CLASICO SERIE. 3VW1V09M2CM063207 FACT.FA-467	160,500.00
1244 111203117AAY00101201 0008	1 NISSAN DOBLE-CABINA SERIE.3N6DD23T8CK054566 FACT. FVA-2837 MOTOR KA24577405A	203,965.00
1244 111203117AAY00101201 0010	1 NISSAN DOBLE-CABINA SERIE.3N6DD23T2CK038332 FACT. FVA-2839 MOTOR KA24564888A	203,965.00
1244 111203117AAY00101201 0011	1 NISSAN DOBLE-CABINA SERIE.3N6DD23T1CK039049 FACT. FVA-2840 MOTOR KA24565174A	203,965.00
1244 111203117AAY00101201 0012	1 NISSAN DOBLE-CABINA SERIE.3N6DD23T1CK031601 FACT. FVA-2841 MOTOR KA24560022A	203,965.00
1244 111203117AAY00101201 0014	1 NISSAN DOBLE-CABINA SERIE.3N6DD23T6CK031478 FACT. FVA-2843 MOTOR KA24559912A	203,965.00
1244 111203117AAY00101201 0016	1 NISSAN DOBLE-CABINA SERIE.3N6DD23T1CK032652 FACT. FVA-2845 MOTOR KA24560868A	203,965.00
1244 111203117AAY00101201 0018	1 NISSAN DOBLE-CABINA SERIE.3N6DD23T9CK048372 FACT. FVA-2847 MOTOR KA24571706A	203,965.00
1244 111203117AAY00101201 0020	1 NISSAN DOBLE-CABINA SERIE.3N6DD23T0CK054559A FACT. FVA-2849 MOTOR KA24577421A	203,965.00
1244 111203117AAY00101201 0023	1 NISSAN DOBLE-CABINA SERIE.3N6DD23T0CK039270 FACT. FVA-2852 MOTOR KA24565322A	203,965.00
1244 111203117AAY00101201 0028	1 NISSAN DOBLE-CABINA SERIE.3N6DD23TXCK054424 FACT. FVA-2857 MOTOR KA24577178A	203,965.00
1244 111203117AAY00101201 0030	1 NISSAN DOBLE-CABINA SERIE.3N6DD23T0CK054433 FACT. FVA-2859 MOTOR KA24577193A	203,965.00
1244 111203117AAY00101201 0031	1 NISSAN DOBLE-CABINA SERIE.3N6DD23T8CK054177 FACT. FVA-2860 MOTOR KA24577035A	203,965.00
1244 111203117AAY00101201 0032	1 NISSAN DOBLE-CABINA SERIE.3N6DD23T5CK054119 FACT. FVA-2861 MOTOR KA24576583A	203,965.00
1244 111203117AAY00101201 0035	1 VOLKSWAGEN JETTA CLASICO MOD. 2012 SERIE 3VW1V09M5CM063234 FACT. FA-530.	160,500.00

**SISTEMA CONTABLE 2024**  
**RELACIÓN DE BIENES MUEBLES QUE COMPONEN SU PATRIMONIO**  
**Cuenta Pública al 30 de junio de 2024**

Página 12 de 13

Hora: 02:51:26p. m.

Fecha: 22/07/2024

Código	Descripción del Bien	Valor en Libros
1244 111203117AYY00101301 0001	01 SPRINTER VAN MERCEDES BENZ SERIE WD3YE4A99DS786880 FOLIO 75-6032 CON LABORATORIO MOVIL DENSIMETRO ELECTRICO PARA SUELO ASFALTO-TERRARCERIA, SISTEMA DE VU-CON PARA MEDIR ESPERO Y CALIDAD DEL CONCRETO, EQPO MARSHALL Y ROTAREX ELECTRICO 1,500gh1452	2,123,458.88
1244 111203117AYY00101301 0002	01 SPRINTER MINIBUS MERCEDES BENZ SERIE WD3YE4A99DS782850 FACTURA 6032. FOLIO 76 CON LABORATORIO MOVIL DENSIMETRO ELECTRICO PARA SUELO ASFALTO-TERRARCERIA, SISTEMA DE VU-CON PARA MEDIR ESPERO Y CALIDAD DEL CONCRETO, EQPO MARSHALL Y ROTAREX ELECTRICO 1,500gh1452	2,123,458.88
1244 111203117AYY00101501 0002	01 VOLKSWAGEN GOL SEDAN MOD 2015 SERIE 9BWDB05U7FT034747 COLOR AZUL METALICO FACT VVDAT003967	173,559.00
1244 111203117AYY00101501 0003	01 VOLKSWAGEN GOL SEDAN MOD 2015 SERIE 9BWDB05U7FT053335 COLOR AZUL METALICO FACT VVDAT003968	173,559.00
1244 111203117AYY00101501 0004	01 VOLKSWAGEN GOL SEDAN MOD 2015 SERIE 9BWDB05U7FT104289 COLOR PLATA METALICO FACT VVDAT003969	173,559.00
1244 111203117AYY00101501 0005	01 VOLKSWAGEN SEDAN MOD 2015 SERIE 9BWDB05UXFT113670 COLOR NEGRO FACT VVDAT003996	173,559.00
1244 111203117AYY00101501 0006	01 VOLKSWAGEN SEDAN MOD 2015 SERIE 9BWDB05U8FT079292 COLOR NEGRO FACT VVDAT003997	173,559.00
1244 111203191A1X00100201 0002	01 TSURU GSII MODELO 2002 SERIE 3N1EB31S92K365583 MOTOR GA16-878843P FACTURA 9523	117,990.00
1244 91120311528C00601501 0002	01 MOTOCICLETA MCA SUZUKI AX4 2015 GD115 HU SERIE LC6PCH2G0F0003757 FACTURA 474 HYPERMOTORS MEXICO	16,990.00
1246	Maquinaria, Otros Equipos y Herramientas	740,040.93
1246 111203111A1X00100501 0037	1 AIRE ACONDICIONADO SER-U561642341 PARA VEHICULO NISSAN TSURU 2004 PLAC. DNA-1888 F-11453	7,000.00
1246 111203111A1X00100501 0038	1 AIRE ACONDICIONADO SER-U0892256709 PARA VEHICULO NISSAN TSURU 2004 PLAC. DNA-1890 F-11499	7,000.00
1246 111203111A1X00100901 0019	2 TORRES MODELO AT-29 DE 30 MTS CON ACCESORIOS FACT. 1752 (S.D.A.)	48,314.72
1246 111203111A1X00100901 0020	2 PARARRAYOS TIPO DIPOLO CORONA FACT. 1752 (S.D.A)	27,928.58
1246 111203111A1X00100901 0021	10 MASTIL DE ALUMINIO FACT. 1752 (S.D.A.)	24,642.89
1246 111203111A1X00100901 0022	2 ANTENAS SECTORIALES DE 90 O DE APERTURA EN 5.8 GHZ CON 17 DBI DE GANANCIA FACT. 1751 (S.D.A)	6,505.71
1246 111203111A1X00100901 0023	10 ANTENAS OMNIDIRECCIONALES DE 2.4 GHZ CON 12 DBI DE GANANCIA FACT. 1751 (S.D.A.)	18,725.11
1246 111203111A1X00100901 0024	10 ANTENAS DE 180 o DE APERTURA EN 2.4 GHZ CON 12 DBI DE GANANCIA CABLE PIGTAIL FACT. 1751 (S.D.A.)	102,514.34
1246 111203111A1X00100901 0025	10 ANTENAS SECTORIALES PROXIM DE 60 O DE APERTURA CON 17 DBI DE GANANCIA FACT. 1751 (S.D.A.)	88,517.11
1246 111203117AYY00100901 0002	1 PARARAYOS CON TUBO DE 3 MTS. DE ALUMINIO CON LAMPARA DE OBSTRUCCION FACT. 0105 5 MILLAR 08	45,544.43
1246 111203117AYY00100901 0003	1 LAMINADORA MARCA BROTHER MOD. 2100 FACT. 414	2,903.75
1246 111203191A1X00100401 0003	1 LECTOR OPTICO DE CODIGO DE BARRAS MARCA POSLINE SER-007139 FACT-5811	2,047.00
1246 21120311528C00601501 0004	01 MOTOBOMBA EVANS MONZ HP 1 1/2X1 1/4 MCA SIEMENS FACTURA 809P JORGE IBARRA SIMUTA	4,715.40
1246 411203111A1X00101401 0002	01 EQUIPO DE AIRE ACONDICIONADO MCA CARRIER MIRAGE 18 MIL BTU MOD EDF181T SERIE CONDENSADORA CDF181T5140500330 Y EVAPORADORA EDF181T5140502126 FACT 192	7,770.64

**SISTEMA CONTABLE 2024**  
**RELACIÓN DE BIENES MUEBLES QUE COMPONEN SU PATRIMONIO**  
**Cuenta Pública al 30 de junio de 2024**

Página 13 de 13

Hora: 02:51:26p. m.

Fecha: 22/07/2024

Código	Descripción del Bien	Valor en Libros
1246 411203111A1X00101801 0002	01 COMPRESOR P/EQPO 60 MIL BTU MCA LG MODELO LVUC602LLA2 SERIE 904KABF00189 FACT 076 GPO INTEGRAL AIRCON	9,153.56
1246 41120311528C00601501 0002	01 AIRE ACONDICIONADO MCA LG 34 000 BTU 220V MOD SP362CE SERIE504KATM05065 FACT 455 GPO INTEGRAL AIRCON	19,163.20
1246 411203117AYY00100101 0001	1 EVAPORADORA BRIANT 42JPAN-CO36B SERIE BROID CO36-0364 F-17979	5,152.00
1246 411203117AYY00100101 0002	1 CONDENSADORA BRIANT 561CJX036000 SERIE 3501 E01992 F-17979	5,152.00
1246 511203111A1X00100101 0001	1 CENTRAL TELEFONICA (CONMUT) PANASONIC MOD. KX-TL 1232 F-1901	107,065.00
1246 511203111A1X00101001 0006	10 TELEFONOS ALCATEL LUCENT IP TOUCH 4028 FACT. 673 5 M	27,791.95
1246 511203111A1X00101001 0007	11 TELEFONOS ALCATEL LUCENT IP TOUCH 4018 FACT. 674 5 M	27,780.96
1246 511203111A1X00101001 0008	02 TELEFONOS ALCATEL MODELO 4029 N/S TECO1008600222, 1008501310, 1008500696 FACT. 674 5 M	8,085.68
1246 511203111A1X00101101 0001	04 TEEFONOS ALCATEL-LUCENT IP TOUCH S/ FCN0904801053, 800181,801095,906183 FACT C35	9,855.39
1246 511203111A1X00101101 0002	03 TELEFONOS ALCATEL-LUCENT IP TOUCH S/FNC01104203331,4203308 Y 4203354 FACT C41 NGN	11,297.12
1246 511203111A1X00101101 0003	2 SWICHT MOD V1910-24G MCA HP S/CN16BX21H7 Y BX21CF FACT A001174 ASSCOM	6,317.36
1246 511203111A1X00101401 0002	01 AMPLIFICADOR PARA EDIFICIO(INTERIOR) DOBLE BANDA P/CEL 850 MHZ Y ANTENA LOGARITMICA FACT 599 CONCEPTOS INTELIGENTES EN TELECOMUNIC Y SERV S.A.	11,807.93
1246 511203111A1X00109601 0001	2 FAX MODEN MOTOROLA FACT. 483	12,479.19
1246 511203191A1X00100501 0001	1 minisplit fact.1210 (A)	16,930.91
1246 61120311528C01302101 0002	MANÓMETRO DIGITAL PARA PRENSA PORTER CON RESOLUCIÓN DE 10KG MARCA RED LION, FACTURA 3236 METRODAJI.	17,632.00
1246 711203111A1X00101101 0001	1 ROTOMARTILLO SDS 15/16 780W FACT. HGHA205597	2,977.00
1246 91120311528C00701901 0002	02 TORNQUETE INDUSTRIAL Y PANEL DE CONTROL FUNCION ADMS FACTURA 629 MARIA SILVIA NUÑEZ DIAZ	47,270.00

**SISTEMA CONTABLE 2024**  
**RELACIÓN DE BIENES INMUEBLES QUE COMPONEN SU PATRIMONIO**  
**Cuenta Pública al 30 de junio de 2024**

Página 1 de 1  
Hora: 02:51:35p. m.  
Fecha: 22/07/2024

Código	Descripción del Bien	Valor en Libros
--------	----------------------	-----------------

---

**No presenta saldos a la fecha**



**SISTEMA CONTABLE 2024**  
**RELACIÓN DE ACTIVOS INTANGIBLES QUE COMPONEN SU PATRIMONIO**  
**Cuenta Pública al 30 de junio de 2024**

Página 1 de 1

Hora: 02:51:48p. m.

Fecha: 22/07/2024

Código	Descripción del Bien	Valor en Libros
1251	Software	620,780.32
1251 111203111A1X00101101 0002	1 PAQUETE DE SOFTWARE ADOBE MASTER COLLECTION CS 4 A CS 5 FACT. 56190 G.C.	14,853.80
1251 111203111A1X00101101 0005	01 TARIFICADOR-INTEL PARA 100 USUARIOS FACTURA C37 NGN S.A.	7,424.00
1251 11120311528C00101701 0002	01 LICENCIA DE BASE DE DATOS ORACLE STANDAR 2 FACT 003 OP 492	496,962.50
1251 111203117AYY00101001 0002	0 ANTIVIRUS NOD 32 02 SOFTWARES XCELSIUS, CRYSTAL, ADOBE CRATIVE FACT. 6970-71 CTA 3145	56,032.06
1251 111203117AYY00101001 0005	1 SOFTWARE AUTOCAD 2009 FACT. 52125 CTA 3145	17,377.96
1251 111203117AYY00101001 0007	1 SOFTWARE DE DIGITALIZACION KODAK. CAPTURE PRO VERSION 2.5 ESPAÑOL GRUPO 4 FACT. 739 CTA 3145	28,130.00
1254	Licencias	197,072.40
1254 11120311747Z00101501 0002	04 LICENCIAMIENTOS ELECTRONICO OFFICE STANDAR MICROSOFT 2013 FACTURA 12667 MAYORISTAS EN COMPUTO	25,074.56
1254 111203117AYY00101701 0001	34 LICENCIAS OFFICE STANDAR 2016 MOCROSOFT 021-10583 OPEN GBO FACTURAA11872 BETA EMPRESARIAL S.A.	171,997.84