

**SISTEMA CONTABLE 2024**  
**ESTADO DE SITUACIÓN FINANCIERA**  
**AL 30 DE JUNIO DEL 2024**  
 (Cifras en Pesos)

Concepto	2024	2023	Concepto	2024	2023
<b>ACTIVO</b>			<b>PASIVO</b>		
<b>Activo Circulante</b>			<b>Pasivo Circulante</b>		
Efectivo y Equivalentes	8,307,041.37	14,038,794.50	Cuentas por Pagar a Corto Plazo	6,941,245.12	1,727,604.60
Derechos a Recibir Efectivo o Equivalentes	0.00	0.00	Documentos por Pagar a Corto Plazo	0.00	0.00
Derechos a Recibir Bienes o Servicios	0.00	0.00	Porción a Corto Plazo de la Deuda Pública a Largo Plazo	0.00	0.00
Inventarios	0.00	0.00	Títulos y Valores a Corto Plazo	0.00	0.00
Almacenes	0.00	0.00	Pasivos Diferidos a Corto Plazo	0.00	0.00
Estimación por Pérdida o Deterioro de Activos Circulantes	0.00	0.00	Fondos y Bienes de Terceros en Garantía y/o Administración a Corto Plazo	0.00	0.00
Otros Activos Circulantes	0.00	0.00	Provisiones a Corto Plazo	0.00	0.00
<b>Total de Activos Circulantes</b>	<b>8,307,041.37</b>	<b>14,038,794.50</b>	Otros Pasivos a Corto Plazo	764.00	4,075.04
<b>Activo No Circulante</b>			<b>Total de Pasivos Circulantes</b>		
Inversiones Financieras a Largo Plazo	0.00	0.00		<b>6,942,009.12</b>	<b>1,731,679.64</b>
Derechos a Recibir Efectivo o Equivalentes a Largo Plazo	0.00	0.00	<b>Pasivo No Circulante</b>		
Bienes Inmuebles, Infraestructura y Construcciones en Proceso	81,824,391.36	81,824,391.36	Cuentas por Pagar a Largo Plazo	0.00	0.00
Bienes Muebles	19,026,902.37	20,240,227.45	Documentos por Pagar a Largo Plazo	0.00	0.00
Activos Intangibles	1,080,471.05	1,080,471.05	Deuda Pública a Largo Plazo	0.00	0.00
Depreciación, Deterioro y Amortización Acumulada de Bienes	(628,496.67)	(628,496.67)	Pasivos Diferidos a Largo Plazo	297,256,747.53	297,256,747.53
Activos Diferidos	131,990,350.25	131,990,350.25	Fondos y Bienes de Terceros en Garantía y/o Administración a Largo Plazo	0.00	0.00
Estimación por Pérdida o Deterioro de Activos no Circulantes	0.00	0.00	Provisiones a Largo Plazo	0.00	0.00
Otros Activos no Circulantes	539,522.60	539,522.60			
<b>Total de Activos No Circulantes</b>	<b>233,833,140.96</b>	<b>235,046,466.04</b>	<b>Total de Pasivos No Circulantes</b>	<b>297,256,747.53</b>	<b>297,256,747.53</b>
<b>Total del Activo</b>			<b>Total del Pasivo</b>		
	<b>242,140,182.33</b>	<b>249,085,260.54</b>		<b>304,198,756.65</b>	<b>298,988,427.17</b>
			<b>HACIENDA PÚBLICA / PATRIMONIO</b>		
			<b>Hacienda Pública/Patrimonio Contribuido</b>		
			Aportaciones	0.00	0.00
			Donaciones de Capital	0.00	0.00
			Actualización de la Hacienda Pública/Patrimonio	0.00	0.00
			<b>Hacienda Pública/Patrimonio Generado</b>		
			Resultados del Ejercicio (Ahorro/Desahorro)	(62,058,574.32)	(49,903,166.63)
			Resultados de Ejercicios Anteriores	1,168,731.39	68,044,305.27
			Revalúos	(70,253,565.43)	(124,973,731.62)
			Reservas	7,026,259.72	7,026,259.72
			Rectificaciones de Resultados de Ejercicios Anteriores	0.00	0.00
			<b>Exceso o Insuficiencia en la Actualización de la Hacienda Pública/Patrimonio</b>		
			Resultado por Posición Monetaria	0.00	0.00
			Resultado por Tenencia de Activos no Monetarios	0.00	0.00
			<b>Total Hacienda Pública/Patrimonio</b>	<b>(62,058,574.32)</b>	<b>(49,903,166.63)</b>
			<b>Total del Pasivo y Hacienda Pública/Patrimonio</b>	<b>242,140,182.33</b>	<b>249,085,260.54</b>

**SISTEMA CONTABLE 2024**  
**ESTADO DE ACTIVIDADES**  
**DEL 1o. DE ENERO AL 30 DE JUNIO DE 2024**  
 (Cifras en Pesos)

Concepto	2024	2023
<b>INGRESOS Y OTROS BENEFICIOS</b>		
<i>Ingresos de Gestión</i>	<b>0.00</b>	<b>0.00</b>
Impuestos	0.00	0.00
Cuotas y Aportaciones de Seguridad Social	0.00	0.00
Contribuciones de Mejoras	0.00	0.00
Derechos	0.00	0.00
Productos	0.00	0.00
Aprovechamientos	0.00	0.00
Ingresos por Venta de Bienes y Prestación de Servicios	0.00	0.00
<i>Participaciones, Aportaciones, Convenios, Incentivos Derivados de la Colaboración Fiscal, Fondos Distintos de Aportaciones, Transferencias, Asignaciones, Subsidios y Subvenciones, y Pensiones y Jubilaciones</i>	<b>162,472,512.03</b>	<b>239,579,374.35</b>
Participaciones, Aportaciones, Convenios, Incentivos Derivados de la Colaboración Fiscal y Fondos Distintos de Aportaciones	0.00	0.00
Transferencias, Asignaciones, Subsidios y Subvenciones, y Pensiones y Jubilaciones	162,472,512.03	239,579,374.35
<i>Otros Ingresos y Beneficios</i>	<b>0.76</b>	<b>3.50</b>
Ingresos Financieros	0.00	0.00
Incremento por Variación de Inventarios	0.00	0.00
Disminución del Exceso de Estimaciones por Pérdida o Deterioro u Obsolescencia	0.00	0.00
Disminución del Exceso de Provisiones	0.00	0.00
Otros Ingresos y Beneficios Varios	0.76	3.50
<b>Total de Ingresos y Otros Beneficios</b>	<b>162,472,512.79</b>	<b>239,579,377.85</b>
<b>GASTOS Y OTRAS PÉRDIDAS</b>		
<i>Gastos de Funcionamiento</i>	<b>26,112,893.82</b>	<b>80,681,018.64</b>
Servicios Personales	18,274,429.28	42,138,518.89
Materiales y Suministros	1,765,500.30	23,740,926.96
Servicios Generales	6,072,964.24	14,801,572.79
<i>Transferencias, Asignaciones, Subsidios y Otras Ayudas</i>	<b>12,353,078.27</b>	<b>34,201,839.98</b>
Transferencias Internas y Asignaciones al Sector Público	0.00	0.00
Transferencias al Resto del Sector Público	0.00	0.00
Subsidios y Subvenciones	18,303.76	13,021,688.78
Ayudas Sociales	12,334,774.51	21,180,151.20
Pensiones y Jubilaciones	0.00	0.00
Transferencias a Fideicomisos, Mandatos y Contratos Análogos	0.00	0.00
Transferencias a la Seguridad Social	0.00	0.00
Donativos	0.00	0.00
Transferencias al Exterior	0.00	0.00
<i>Participaciones y Aportaciones</i>	<b>0.00</b>	<b>0.00</b>
Participaciones	0.00	0.00
Aportaciones	0.00	0.00
Convenios	0.00	0.00
<i>Intereses, Comisiones y Otros Gastos de la Deuda Pública</i>	<b>0.00</b>	<b>0.00</b>
Intereses de la Deuda Pública	0.00	0.00
Comisiones de la Deuda Pública	0.00	0.00
Gastos de la Deuda Pública	0.00	0.00
Costo por Coberturas	0.00	0.00
Apoyos Financieros	0.00	0.00
<i>Otros Gastos y Pérdidas Extraordinarias</i>	<b>122,837,809.31</b>	<b>56,652,213.96</b>
Estimaciones, Depreciaciones, Deterioros, Obsolescencia y Amortizaciones	195,608.33	4,988,862.49
Provisiones	0.00	0.00
Disminución de Inventarios	0.00	0.00
Otros Gastos	122,642,200.98	51,663,351.47
<i>Inversión Pública</i>	<b>0.00</b>	<b>0.00</b>
Inversión Pública no Capitalizable	0.00	0.00
<b>Total de Gastos y Otras Pérdidas</b>	<b>161,303,781.40</b>	<b>171,535,072.58</b>
<b>Resultados del Ejercicio (Ahorro/Desahorro)</b>	<b>1,168,731.39</b>	<b>68,044,305.27</b>

**SISTEMA CONTABLE 2024**  
**ESTADO DE VARIACIÓN EN LA HACIENDA PÚBLICA**  
**DEL 01 DE ENERO AL 30 DE JUNIO DE 2024**

(Cifras en Pesos)

Página 1 de 1

Fecha:

22/07/2024

Concepto	Hacienda Pública / Patrimonio Contribuido	Hacienda Pública / Patrimonio Generado de Ejercicios Anteriores	Hacienda Pública / Patrimonio Generado del Ejercicio	Exceso o Insuficiencia en la Actualización de la Hacienda Pública/Patrimonio	Total
Hacienda Pública / Patrimonio Contribuido Neto de 2023	0.00				0.00
Aportaciones	0.00				0.00
Donaciones de Capital	0.00				0.00
Actualización de la Hacienda Pública/Patrimonio	0.00				0.00
Hacienda Pública / Patrimonio Generado Neto de 2023		(117,947,471.90)	68,044,305.27		(49,903,166.63)
Resultados del Ejercicio (Ahorro/Desahorro)			68,044,305.27		68,044,305.27
Resultado de Ejercicios Anteriores		(124,973,731.62)			(124,973,731.62)
Revalúos		7,026,259.72			7,026,259.72
Reservas		0.00			0.00
Rectificaciones de Resultados de Ejercicios Anteriores		0.00			0.00
<b>Exceso o Insuficiencia en la Actualización de la Hacienda Pública / Patrimonio Neto de 2023</b>				0.00	0.00
Resultado por Posición Monetaria				0.00	0.00
Resultado por Tenencia de Activos no Monetarios				0.00	0.00
<b>Hacienda Pública / Patrimonio Neto Final de 2023</b>	<b>0.00</b>	<b>(117,947,471.90)</b>	<b>68,044,305.27</b>	<b>0.00</b>	<b>(49,903,166.63)</b>
<b>Cambios en la Hacienda Pública / Patrimonio Contribuido Neto de 2024</b>	0.00				0.00
Aportaciones	0.00				0.00
Donaciones de Capital	0.00				0.00
Actualización de la Hacienda Pública/Patrimonio	0.00				0.00
<b>Variaciones de la Hacienda Pública / Patrimonio Generado Neto de 2024</b>		54,720,166.19	(66,875,573.88)		(12,155,407.69)
Resultados del Ejercicio (Ahorro/Desahorro)			1,168,731.39		1,168,731.39
Resultados de Ejercicios Anteriores		54,720,166.19	(68,044,305.27)		(13,324,139.08)
Revalúos			0.00		0.00
Reservas			0.00		0.00
Rectificaciones de Resultados de Ejercicios Anteriores			0.00		0.00
<b>Cambios en el Exceso o Insuficiencia en la Actualización de la Hacienda Pública / Patrimonio Neto de 2024</b>				0.00	0.00
Resultado por Posición Monetaria				0.00	0.00
Resultado por Tenencia de Activos no Monetarios				0.00	0.00
<b>Hacienda Pública / Patrimonio Neto Final de 2024</b>	<b>0.00</b>	<b>(63,227,305.71)</b>	<b>1,168,731.39</b>	<b>0.00</b>	<b>(62,058,574.32)</b>

**SISTEMA CONTABLE 2024**  
**ESTADO DE CAMBIOS EN LA SITUACIÓN FINANCIERA**  
**DEL 1o. DE ENERO AL 30 DE JUNIO DE 2024**  
 (Cifras en Pesos)

Concepto	Origen	Aplicación
<b>ACTIVO</b>	<b>6,945,078.21</b>	<b>0.00</b>
<b>Activo Circulante</b>	<b>5,731,753.13</b>	<b>0.00</b>
Efectivo y Equivalentes	5,731,753.13	0.00
Derechos a Recibir Efectivo o Equivalentes	0.00	0.00
Derechos a Recibir Bienes o Servicios	0.00	0.00
Inventarios	0.00	0.00
Almacenes	0.00	0.00
Estimación por Pérdida o Deterioro de Activos Circulantes	0.00	0.00
Otros Activos Circulantes	0.00	0.00
<b>Activo No Circulante</b>	<b>1,213,325.08</b>	<b>0.00</b>
Inversiones Financieras a Largo Plazo	0.00	0.00
Derechos a Recibir Efectivo o Equivalentes a Largo Plazo	0.00	0.00
Bienes Inmuebles, Infraestructura y Construcciones en Proceso	0.00	0.00
Bienes Muebles	1,213,325.08	0.00
Activos Intangibles	0.00	0.00
Depreciación, Deterioro y Amortización Acumulada de Bienes	0.00	0.00
Activos Diferidos	0.00	0.00
Estimación por Pérdida o Deterioro de Activos no Circulantes	0.00	0.00
Otros Activos no Circulantes	0.00	0.00
<b>PASIVO</b>	<b>5,213,640.52</b>	<b>3,311.04</b>
<b>Pasivo Circulante</b>	<b>5,213,640.52</b>	<b>3,311.04</b>
Cuentas por Pagar a Corto Plazo	5,213,640.52	0.00
Documentos por Pagar a Corto Plazo	0.00	0.00
Porción a Corto Plazo de la Deuda Pública a Largo Plazo	0.00	0.00
Títulos y Valores a Corto Plazo	0.00	0.00
Pasivos Diferidos a Corto Plazo	0.00	0.00
Fondos y Bienes de Terceros en Garantía y/o Administración a Corto Plazo	0.00	0.00
Provisiones a Corto Plazo	0.00	0.00
Otros Pasivos a Corto Plazo	0.00	3,311.04
<b>Pasivo No Circulante</b>	<b>0.00</b>	<b>0.00</b>
Cuentas a Pagar a Largo Plazo	0.00	0.00
Documentos por Pagar a Largo Plazo	0.00	0.00
Deuda Pública a Largo Plazo	0.00	0.00
Pasivos Diferidos a Largo Plazo	0.00	0.00
Fondos y Bienes de Terceros en Garantía y/o Administración a Largo Plazo	0.00	0.00
Provisiones a Largo Plazo	0.00	0.00
<b>HACIENDA PÚBLICA/PATRIMONIO</b>	<b>54,720,166.19</b>	<b>66,875,573.88</b>
<b>Hacienda Pública/Patrimonio Contribuido</b>	<b>0.00</b>	<b>0.00</b>
Aportaciones	0.00	0.00
Donaciones de Capital	0.00	0.00
Actualización de la Hacienda Pública/Patrimonio	0.00	0.00
<b>Hacienda Pública/Patrimonio Generado</b>	<b>54,720,166.19</b>	<b>66,875,573.88</b>
Resultados del Ejercicio (Ahorro/Desahorro)	0.00	66,875,573.88
Resultados de Ejercicios Anteriores	54,720,166.19	0.00
Revalúos	0.00	0.00
Reservas	0.00	0.00
Rectificaciones de Resultados de Ejercicios Anteriores	0.00	0.00
<b>Exceso o Insuficiencia en la Actualización de la Hacienda Pública/Patrimonio</b>	<b>0.00</b>	<b>0.00</b>
Resultado por Posición Monetaria	0.00	0.00
Resultado por Tenencia de Activos no Monetarios	0.00	0.00

**SISTEMA CONTABLE 2024**  
**ESTADO DE FLUJOS DE EFECTIVO**  
**DEL 01 DE ENERO AL 30 DE JUNIO DE 2024**  
 (Cifras en Pesos)

Página 1 de 2

Fecha: 22/07/2024

Concepto	2024	2023
<b>Flujos de Efectivo de las Actividades de Operación</b>		
<b>Origen</b>	<b>162,472,512.79</b>	<b>239,579,377.85</b>
Impuestos	0.00	0.00
Cuotas y Aportaciones de Seguridad Social	0.00	0.00
Contribuciones de Mejoras	0.00	0.00
Derechos	0.00	0.00
Productos	0.00	0.00
Aprovechamientos	0.00	0.00
Ingresos por Venta de Bienes y Prestación de Servicios	0.00	0.00
Participaciones, Aportaciones, Convenios, Incentivos Derivados de la Colaboración Fiscal y Fondos Distintos de Aportaciones	0.00	0.00
Transferencias, Asignaciones, Subsidios y Subvenciones, y Pensiones y Jubilaciones	0.00	0.00
Otros Orígenes de Operación	162,472,512.79	239,579,377.85
<b>Aplicación</b>	<b>161,303,781.40</b>	<b>171,535,072.58</b>
Servicios Personales	18,274,429.28	42,138,518.89
Materiales y Suministros	1,765,500.30	23,740,926.96
Servicios Generales	6,072,964.24	14,801,572.79
Transferencias Internas y Asignaciones al Sector Público	0.00	0.00
Transferencias al Resto del Sector Público	0.00	0.00
Subsidios y Subvenciones	18,303.76	13,021,688.78
Ayudas Sociales	12,334,774.51	21,180,151.20
Pensiones y Jubilaciones	0.00	0.00
Transferencias a Fideicomisos, Mandatos y Contratos Análogos	0.00	0.00
Transferencias a la Seguridad Social	0.00	0.00
Donativos	0.00	0.00
Transferencias al Exterior	0.00	0.00
Participaciones	0.00	0.00
Aportaciones	0.00	0.00
Convenios	0.00	0.00
Otras Aplicaciones de Operación	122,837,809.31	56,652,213.96
<b>Flujos Netos de Efectivo de las Actividades de Operación</b>	<b>1,168,731.39</b>	<b>68,044,305.27</b>
<b>Flujos de Efectivo de las Actividades de Inversión</b>		
<b>Origen</b>	<b>55,933,491.27</b>	<b>14,797,434.41</b>
Bienes Inmuebles, Infraestructura y Construcciones en Proceso	0.00	92.00
Bienes Muebles	1,213,325.08	4,800,912.81
Otros Orígenes de Inversión	54,720,166.19	9,996,429.60
<b>Aplicación</b>	<b>68,044,305.27</b>	<b>197,853,328.19</b>
Bienes Inmuebles, Infraestructura y Construcciones en Proceso	0.00	70,000,000.00
Bienes Muebles	0.00	841,903.50
Otras Aplicaciones de Inversión	68,044,305.27	127,011,424.69
<b>Flujos Netos de Efectivo de las Actividades de Inversión</b>	<b>(12,110,814.00)</b>	<b>(183,055,893.78)</b>
<b>Flujos de Efectivo de las Actividades de Financiamiento</b>		
<b>Origen</b>	<b>5,455,608.74</b>	<b>1,297,771.76</b>
Endeudamiento Neto	0.00	0.00
Interno	0.00	0.00
Externo	0.00	0.00
Otros Orígenes de Financiamiento	5,455,608.74	1,297,771.76
<b>Aplicación</b>	<b>245,279.26</b>	<b>22,551,191.92</b>
Servicios de la Deuda	0.00	0.00
Interno	0.00	0.00
Externo	0.00	0.00
Otras Aplicaciones de Financiamiento	245,279.26	22,551,191.92
<b>Flujos Netos de Efectivo por Actividades de Financiamiento</b>	<b>5,210,329.48</b>	<b>(21,253,420.16)</b>
<b>Incremento/Disminución Neta en el Efectivo y Equivalentes al Efectivo</b>	<b>(5,731,753.13)</b>	<b>(136,265,008.67)</b>
<b>Efectivo y Equivalentes al Efectivo al Inicio del Ejercicio</b>	<b>14,038,794.50</b>	<b>150,303,803.17</b>
<b>Efectivo y Equivalentes al Efectivo al Final del Ejercicio</b>	<b>8,307,041.37</b>	<b>14,038,794.50</b>



GOBIERNO CONSTITUCIONAL DEL ESTADO DE CHIAPAS  
SECRETARÍA DE BIENESTAR

SISTEMA CONTABLE 2024  
ESTADO DE FLUJOS DE EFECTIVO  
DEL 01 DE ENERO AL 30 DE JUNIO DE 2024  
(Cifras en Pesos)

Concepto	2024	2023
----------	------	------

**SISTEMA CONTABLE 2024**  
**ESTADO ANALITICO DEL ACTIVO**  
**DEL 01 DE ENERO AL 30 DE JUNIO DEL 2024**

(Cifras en Pesos)

Página 1 de 1

Fecha: 22/07/2024

Concepto	Saldo Inicial	Cargos del Período	Abonos del Período	Saldo Final	Variación del Período
<b>ACTIVO</b>	<b>249,085,260.54</b>	<b>307,908,160.73</b>	<b>314,853,238.94</b>	<b>242,140,182.33</b>	<b>(6,945,078.21)</b>
<b>ACTIVO CIRCULANTE</b>	<b>14,038,794.50</b>	<b>184,089,451.03</b>	<b>189,821,204.16</b>	<b>8,307,041.37</b>	<b>(5,731,753.13)</b>
Efectivo y Equivalentes	14,038,794.50	183,349,809.68	189,081,562.81	8,307,041.37	(5,731,753.13)
Derechos a Recibir Efectivo o Equivalentes	0.00	739,641.35	739,641.35	0.00	0.00
Derechos a Recibir Bienes o Servicios	0.00	0.00	0.00	0.00	0.00
Inventarios	0.00	0.00	0.00	0.00	0.00
Almacenes	0.00	0.00	0.00	0.00	0.00
Estimación por Pérdida o Deterioro de Activos Circulantes	0.00	0.00	0.00	0.00	0.00
Otros Activos Circulantes	0.00	0.00	0.00	0.00	0.00
<b>ACTIVO NO CIRCULANTE</b>	<b>235,046,466.04</b>	<b>123,818,709.70</b>	<b>125,032,034.78</b>	<b>233,833,140.96</b>	<b>(1,213,325.08)</b>
Inversiones Financieras a Largo Plazo	0.00	122,642,200.00	122,642,200.00	0.00	0.00
Derechos a Recibir Efectivo o Equivalentes a Largo Plazo	0.00	0.00	0.00	0.00	0.00
Bienes Inmuebles, Infraestructura y Construcciones en Proceso	81,824,391.36	0.00	0.00	81,824,391.36	0.00
Bienes Muebles	20,240,227.45	0.00	1,213,325.08	19,026,902.37	(1,213,325.08)
Activos Intangibles	1,080,471.05	0.00	0.00	1,080,471.05	0.00
Depreciación, Deterioro y Amortización Acumulada de Bienes	(628,496.67)	0.00	0.00	(628,496.67)	0.00
Activos Diferidos	131,990,350.25	1,176,509.70	1,176,509.70	131,990,350.25	0.00
Estimación por Pérdida o Deterioro de Activos no Circulantes	0.00	0.00	0.00	0.00	0.00
Otros Activos no Circulantes	539,522.60	0.00	0.00	539,522.60	0.00

**SECRETARÍA DE BIENESTAR**
**SISTEMA CONTABLE 2024**
**ESTADO ANALÍTICO DE LA DEUDA Y OTROS PASIVOS**
**DEL 1o. DE ENERO AL 30 DE JUNIO DE 2024**
**(Cifras en Pesos)**

Fecha:

22/07/2024

DENOMINACIÓN DE LAS DEUDAS	MONEDA DE CONTRATACIÓN	INSTITUCIÓN O PAIS ACREEDOR	SALDO INICIAL DEL PERÍODO	SALDO FINAL DEL PERÍODO
<b>DEUDA PÚBLICA</b>				
<b>Corto Plazo</b>				
<b>Deuda Interna</b>			<b>0.00</b>	<b>0.00</b>
Instituciones de Crédito				
BBVA MEXICO, S.A.	Moneda Nacional	México	0.00	0.00
BANOBRAS, S.N.C.	Moneda Nacional	México	0.00	0.00
BANORTE, S.A.	Moneda Nacional	México	0.00	0.00
INTERACCIONES, S.A.	Moneda Nacional	México	0.00	0.00
SANTANDER, S.A.	Moneda Nacional	México	0.00	0.00
SCOTIABANK INVERLAT, S.A.	Moneda Nacional	México	0.00	0.00
Títulos y Valores	Moneda Nacional	México	0.00	0.00
Arrendamientos Financieros	Moneda Nacional	México	0.00	0.00
<b>Deuda Externa</b>			<b>0.00</b>	<b>0.00</b>
Organismos Financieros Internacionales				
Deuda Bilateral				
Títulos y Valores				
Arrendamientos Financieros				
<b>Subtotal de Deuda Pública a Corto Plazo</b>			<b>0.00</b>	<b>0.00</b>
<b>Largo Plazo</b>				
<b>Deuda Interna</b>			<b>0.00</b>	<b>0.00</b>
Instituciones de Crédito				
BBVA MEXICO, S.A.	Moneda Nacional	México	0.00	0.00
BANOBRAS, S.N.C.	Moneda Nacional	México	0.00	0.00
BANORTE, S.A.	Moneda Nacional	México	0.00	0.00
SANTANDER, S.A.	Moneda Nacional	México	0.00	0.00
Títulos y Valores	Moneda Nacional	México	0.00	0.00
Arrendamientos Financieros	Moneda Nacional	México	0.00	0.00
<b>Deuda Externa</b>			<b>0.00</b>	<b>0.00</b>
Organismos Financieros Internacionales				
Deuda Bilateral				
Títulos y Valores				
Arrendamientos Financieros				
<b>Subtotal de Deuda Pública a Largo Plazo</b>			<b>0.00</b>	<b>0.00</b>
<b>Total de Otros Pasivos</b>	Moneda Nacional	México	<b>298,988,427.17</b>	<b>304,198,756.65</b>
<b>Total de Deuda Pública y Otros Pasivos</b>			<b>298,988,427.17</b>	<b>304,198,756.65</b>



SISTEMA CONTABLE 2024  
INFORME SOBRE PASIVOS CONTINGENTES  
DEL 1o. DE ENERO AL 30 DE JUNIO DE 2024

---

De conformidad a las Principales Reglas de Registro y Valoración del Patrimonio (Elementos Generales), emitidas por el Consejo Nacional de Armonización Contable, publicadas en el capítulo reformado en el Diario Oficial de la Federación el 06 de octubre del 2014, y última reforma del 23 de diciembre de 2020, los Pasivos Contingentes consideran:

- a) Una obligación posible, surgida a raíz de sucesos pasados, cuya existencia ha de ser confirmada sólo por la ocurrencia, o en su caso, por la no ocurrencia, de uno o más eventos inciertos en el futuro, que no están enteramente bajo el control del Ente Público.
- b) Una obligación presente, surgida a raíz de sucesos pasados, que no se ha reconocido contablemente porque: no es probable que la entidad tenga que satisfacerla, desprendiéndose de recursos que incorporen beneficios económicos; o bien el importe de la obligación no pueda ser medido con la suficiente fiabilidad.

Al respecto, se informa que éste Ente Público a esta fecha **NO cuenta con Pasivos Contingentes** significativos pendientes de pago, ya que estos se reconocen y se liquidan en el transcurso del ejercicio, en la vigencia del presupuesto.

---

## **NOTAS A LOS ESTADOS FINANCIEROS**

---

### **Introducción**

Atendiendo a lo establecido por el artículo 17 de la Ley General de Contabilidad Gubernamental, cada ente público es responsable de su contabilidad, de la operación del sistema y en consecuencia de la información que proporciona para la integración de la Cuenta Pública.

De conformidad al artículo 46, fracción I, inciso g), 47, 48 y 49 de la Ley General de Contabilidad Gubernamental, así como, a la normatividad emitida por el Consejo Nacional de Armonización Contable, a continuación, se presentan las notas a los estados financieros de la **Secretaría de Bienestar**, correspondiente al 30 de junio de 2024, con los siguientes apartados:

- **Notas de Gestión Administrativa,**
- **Notas de Desglose, y**
- **Notas de Memoria (Cuentas de Orden).**

### **NOTAS DE GESTIÓN ADMINISTRATIVA**

#### **1. Autorización e Historia**

##### ***a) Fecha de Creación del Ente Público***

La **Secretaría de Desarrollo Social del Gobierno del Estado de Chiapas**, mediante Decreto No. 8, de la Ley Orgánica de la Administración Pública del Estado de Chiapas, publicado en el Periódico Oficial No. 001, Tomo II, de fecha 08 de diciembre de 2000, con la finalidad de contar con mecanismos que coadyuven a la solución de necesidades de la población con mayor desventaja económica y social en el Estado.

Con Dictamen No. SA/SUBDAT/DDA/428/2006, de fecha 29 de diciembre del 2006, se autoriza la Creación del Instituto Estatal de la Juventud, como Órgano Desconcentrado de la Secretaría de Desarrollo Social.

Mediante Decreto No. 327, publicado en el Periódico Oficial No. 062, Tomo III, de fecha 21 de noviembre de 2007; se transfirieron atribuciones en materia de promoción y fomento al deporte, de la Secretaría de Educación a la Secretaría de Desarrollo Social; con la finalidad de cumplir con las funciones que por identidad corresponden a éste organismo público.

Mediante Decreto No. 232, publicado en el Periódico Oficial No. 233, Tomo III, de fecha 15 de mayo de 2010, la Secretaría de Desarrollo Social cambió su denominación a Secretaría de Desarrollo y Participación Social, fortaleciendo tanto su estructura administrativa como sus atribuciones, siendo ésta la encargada de la aplicación de la Ley de Participación Social para el Estado de Chiapas. Así mismo en el Sexto Transitorio de dicho decreto se establece que los compromisos, programas y procedimientos que estaban a cargo del Instituto Chiapas solidario quedan transferidos a la Secretaría de Desarrollo y Participación social.

En el Periódico Oficial número 235 Tomo III Tercera Sección, de fecha 26 de Mayo de 2010, se publicó la Fe de Erratas al Decreto número 232, en cuyo Artículo Quinto Transitorio se establece lo siguiente: El Instituto Estatal de las Mujeres, con sus recursos humanos, materiales y financieros, así como los compromisos y procedimientos a su cargo, como órgano desconcentrado de la Secretaría de Desarrollo Social, serán transferidos y en su caso asumidos de inmediato por la Secretaría para el Desarrollo y Empoderamiento para las Mujeres, en consecuencia, las menciones y facultades contenidas en otras leyes o disposiciones administrativas relativas a dicho Instituto, se entenderán conferidas a esta Dependencia.

**SECRETARÍA DE BIENESTAR**  
**NOTAS A LOS ESTADOS FINANCIEROS**  
**DEL 1 DE ENERO AL 30 DE JUNIO DE 2024**  
**(Cifras en Pesos)**

En el Artículo Séptimo Transitorio de dicho Decreto se establece lo siguiente: La Subsecretaría de Economía Social-Coordinación Directiva de Banmujer, de la Secretaría de Desarrollo Social, serán transferidos y en su caso asumidos de inmediato por la Secretaría para el Desarrollo y Empoderamiento de las Mujeres, en consecuencia las menciones y facultades contenidas en otras leyes o disposiciones administrativas, relativas a la competencia de dicha Subsecretaría, se entenderán conferidas a esta nueva dependencia.

En el segundo párrafo del Artículo Noveno Transitorio de dicho Decreto se establece lo siguiente: El Centro Reproductor Avícula de Teopisca y Centro de Especies Menores de San Cristóbal de Las Casas, con sus recursos humanos, materiales y financieros, así como los compromisos y procedimientos a su cargo, que pertenecían a la Secretaría de Desarrollo Social, hasta la entrada en vigor del presente Decreto, serán transferidos y en su caso, asumidos de inmediato por la Secretaría para el Desarrollo y Empoderamiento de las Mujeres.

Se da cumplimiento a los preceptos citados, a través del Dictamen No. SH/SUBA/DGRH/DEO/368/2010, de fecha 30 de noviembre de 2010, se lleva a cabo una reestructuración y adecuación de plantilla de plazas. A través del Decreto No. 358, publicado en el Periódico Oficial No. 336, Segunda Sección, Tomo III, de fecha 16 de noviembre de 2011; con la finalidad de velar que los chiapanecos que deciden emprender el tránsito fuera del territorio mexicano, no se vean vulnerados en su integridad y derechos, se transfiere el Módulo de Atención al Migrante Chiapaneco de la Secretaría de Desarrollo y Participación Social a la Secretaría para el Desarrollo de la Frontera Sur y Enlace para la Cooperación Internacional, dando cumplimiento a dicho precepto, mediante Dictamen No. SH/SUBA/DGRH/DEO/077/2012, de fecha 10 de abril de 2012.

En el Periódico Oficial número 118 Tomo III Cuarta Sección de fecha 02 de Julio de 2014, se publicó el Decreto por el que se crea el Instituto de Bienestar Social, en cuyo artículo 1º se establece que es un Organismo Auxiliar del Poder Ejecutivo del Estado de Chiapas, con personalidad jurídica, patrimonio propio, autonomía administrativa, presupuestaria, financiera, técnica, de operación, de gestión y de ejecución; asimismo en los artículos Tercero y Cuarto Transitorios del citado Decreto, se establece lo siguiente: Artículo Tercero.- Los recursos humanos, materiales y financieros, que a la entrada en vigor del presente decreto se encontraban asignados a la Subsecretaría de Chiapas Solidario, dependiente de la Secretaría de Desarrollo y Participación Social, serán transferidos de inmediato al Instituto de Bienestar Social. En el Artículo Cuarto.- Los compromisos y procedimientos, que a la entrada en vigor del presente Decreto, hubiere contraído la Subsecretaría de Chiapas Solidario, dependiente de la Secretaría de Desarrollo y Participación Social, serán asumidos inmediatamente y se entenderán conferidos al Instituto de Bienestar Social.

Mediante Decreto publicado en el Periódico Oficial Número 156, Tomo III, Segunda Sección, de fecha 24 de diciembre de 2014, se establecen en los Artículos Tercero y Cuarto Transitorios, que los Recursos Humanos, Materiales y Financieros así como los compromisos y procedimientos que hubiere contraído la Secretaría de Desarrollo y Participación Social a través de la Subsecretaría de Chiapas Solidario, hasta antes de la entrada en vigor de los referidos Decretos, serán asumidos de manera inmediata y serán transferidos al Instituto de Bienestar Social de acuerdo a la estructura correspondiente del Dictamen número SH/SUBA/DGRH/DEO/008/2015, aprobado por la Secretaría de Hacienda del Estado y que pasan a cargo del Instituto de Bienestar Social.

Mediante Decreto 254 publicado en el Periódico Oficial número 252 Tomo III Segunda Sección, del 10 de agosto de 2016, la Secretaría de Desarrollo y Participación Social, cambió de denominación por el de Secretaría de Desarrollo Social.

Mediante Decreto número 020 publicado en el Periódico Oficial número 414 Tomo III del 8 de Diciembre de 2018, la Secretaría de Desarrollo Social cambió de denominación siendo actualmente **Secretaría de Bienestar**.

### ***b) Principales Cambios en su Estructura***

Con la creación de la **Secretaría de Desarrollo Social del Gobierno del Estado de Chiapas**; Mediante Dictamen

**SECRETARÍA DE BIENESTAR**  
**NOTAS A LOS ESTADOS FINANCIEROS**  
**DEL 1 DE ENERO AL 30 DE JUNIO DE 2024**  
**(Cifras en Pesos)**

No. SA/SUBDAT/DDA/287/2005, de fecha 15 de agosto del 2005, se autoriza la Creación de la Coordinación para la Atención de las y los Jóvenes y adecuación estructural y de plantilla de plazas. Con Dictamen No. SA/SUBDAT/DDA/313/2005, de fecha 12 de septiembre del 2005, se autoriza la reestructuración de la Subsecretaría de Economía Social-Coordinación Directiva de Banmujer. Se crea el Instituto Estatal de la Juventud, como Órgano Administrativo Desconcentrado, jerárquicamente subordinado a la Secretaría de Desarrollo Social, mediante Publicación No. 001-A-2006-F del Periódico Oficial No. 001, 2ª. Sección, Tomo III, de fecha 11 de diciembre de 2006, con el objetivo fundamental impulsar el desarrollo integral de la juventud, mediante el establecimiento de los mecanismos tendentes a lograr el bienestar de ésta y el fortalecimiento de los conductos para incrementar su participación social.

Con la creación de la Secretaría de Desarrollo y Participación Social; también se emitió el reglamento interior de dicha Secretaría; el cual muestra la nueva estructura organizacional y las competencias de cada una de sus áreas administrativas. El reglamento interior de la Secretaría, fue publicado el 14 de diciembre de 2011 en el periódico oficial del Gobierno del Estado N° 342 y reformado el 09 de octubre de 2013.

Se crea BANCHIAPAS, como Órgano Desconcentrado jerárquicamente subordinado a la Secretaría de Desarrollo Social, con la finalidad de que coadyuve con ésta Dependencia en la ejecución de acciones y proyectos que permitan el desarrollo social, comunitario y el bienestar de las familias chiapanecas, que se encuentran en una situación desfavorable, a través del otorgamiento de financiamiento accesible, asistencia técnica y asesoría especializada en proyectos sociales que fortalezcan su capacidad organizativa, productiva y social, mejorando sus ingresos y calidad de vida, desde una perspectiva de sustentabilidad social y ambiental; mediante Publicación No. 017-A-2007 Ter, 2ª Sección, Tomo III, del Periódico Oficial No. 006, de fecha 03 de enero de 2007, Con Dictamen No. SA/SUBDAT/DDA/085/2007, de fecha 01 de febrero de 2007, se autoriza la Creación de BANCHIAPAS, como Órgano Desconcentrado de la Secretaría de Desarrollo Social.

A través de la publicación No. 564-A-2007, del Periódico Oficial No. 055, Tomo III, de fecha 31 de Octubre de 2007, se crea el Instituto Estatal de las Mujeres, como Órgano Administrativo Desconcentrado, adscrito a la Secretaría de Desarrollo Social, con la finalidad de crear condiciones que posibiliten el ejercicio pleno de los derechos de las mujeres y su participación equitativa en la vida económica, política, social y cultural, a través de mecanismos que permitan alcanzar su desarrollo integral, así como las condiciones de equidad, paridad y no discriminación por razones de género, etnia, clase y edad.

A través de la Publicación No. 670-A-2007-F, del Periódico Oficial No. 071, 2ª Sección, Tomo III, de fecha 28 de diciembre de 2007, se transfirió a la Secretaría de Desarrollo Social el Módulo de Atención al Migrante Chiapaneco en Tijuana, Baja California, con sus recursos humanos, materiales y financieros. Se da cumplimiento a dicho precepto mediante Dictamen No. SA/SUBDAT/DDA/110/2008, de fecha 14 de marzo de 2008, en el que se autoriza la Creación del Módulo de Atención al Migrante Chiapaneco. Con Publicación No. 814-A-2008-C, del Periódico Oficial No. 097, Tomo III, de fecha 05 de junio de 2008, se reforman diversas disposiciones del decreto por el que se crea el Instituto Chiapas Solidario, por lo que se adscribe dicho Instituto a la Secretaría de Desarrollo Social, como Órgano desconcentrado, jerárquicamente subordinado. Mediante Decreto No. 019, publicado en el Periódico Oficial No. 132, 2ª Sección, Tomo III, de fecha 24 de diciembre 2008, se transfirió BANCHIAPAS, de la Secretaría de Desarrollo Social a la Secretaría de Hacienda, como Órgano Administrativo Desconcentrado y jerárquicamente subordinado.

Con Decreto No. 234, publicado en el Periódico Oficial No.164, 2ª. Sección, Tomo III, de fecha 13 de mayo de 2009, se transfirió de la Secretaría de Desarrollo Social a la Secretaría de Pueblos Indios, las atribuciones correspondientes a fomentar el desarrollo de capacidades y conocimientos técnicos-prácticos de actividades productivas; dando como resultado la transferencia de los Centros de Desarrollo Comunitario; asimismo, se sectorizó el Sistema para el Desarrollo Integral de la Familia del Estado de Chiapas a la Secretaría de Desarrollo Social.

Con el cambio de denominación de la Secretaría de Desarrollo Social se realizaron adecuaciones en la estructura Orgánica y plantilla de plazas con dictamen No. SH/CGRH/DEO/220/2018 de fecha 11 de diciembre de 2018 para

efectos legales y administrativos a nombre de la **Secretaría de Bienestar**; así también con la extinción del Instituto de Bienestar Social se transfirió como órgano Administrativo de la Secretaría de Bienestar con dictamen No. SH/CGRH/DEO/252/2018 de fecha 24 de diciembre del 2018 y con Dictamen No. SH/CGRH/DEO/253/2018 de fecha 24 de diciembre del 2018, el Instituto Amanecer se extingue y se transfiere como órgano administrativo de la Secretaría en mención.

## **2. Panorama Económico y Financiero**

La situación económica y financiera de la **Secretaría de Bienestar** fue aceptable durante el ejercicio; debido a que fueron tomados en cuenta todos los lineamientos y normas emitidos por el Consejo Nacional de Armonización Contable (CONAC), y los recursos ministrados por la Secretaría de Hacienda fueron presupuestados y erogados de manera adecuada tanto presupuestal, contable y financiera.

## **3. Organización y Objeto Social**

### ***a) Objeto Social***

La **Secretaría de Bienestar**, tiene como objetivo principal promover, coordinar y ejecutar acciones que contribuyan a combatir la pobreza; igualar el acceso a las oportunidades de desarrollo y generar mejores condiciones de vida para la población en situación de riesgo de pobreza o pobreza de la Entidad, buscando con ello elevar los índices de desarrollo humano; así como, coordinar, concertar y ejecutar programas especiales para la atención de los sectores sociales más desprotegidos, con la participación de los tres órdenes de gobierno y de los sectores social y privado, así como organismos internacionales y con ello lograr el bienestar de los Chiapanecos.

### ***b) Principal Actividad***

- Planear, en apego a la Política Nacional y a las necesidades y realidades propias de la Entidad, y en coordinación con los organismos de la Administración Pública estatal y los municipios, la política para procurar y promover el bienestar de todos los chiapanecos y el desarrollo social del Estado. Asimismo, coordinará las acciones encaminadas al desarrollo participación de los jóvenes y su incorporación en las políticas públicas y acciones prioritarias del Estado.
- Validar, coordinar y dirigir los programas y proyectos sociales a ejecutarse por sí o por los organismos públicos que integran a la Administración Pública estatal.
- Definir, implementar, ejecutar y dar seguimiento a las políticas de bienestar en el Estado, coordinando la vinculación con los demás organismos de la Administración Pública estatal, federal o municipal que ejecuten programas de desarrollo y participación social, cuyas acciones o programas correspondan a la atención y bienestar social.
- Promover, coordinar y ejecutar acciones que contribuyan al bienestar y combatir la pobreza de la población; igualar el acceso a las oportunidades de desarrollo y generar mejores condiciones de vida para la población en situación de riesgo de pobreza de la entidad, buscando con ello, el desarrollo humano y el bienestar de todos los chiapanecos.
- Evaluar y dar seguimiento a los resultados de programas y proyectos de las instituciones públicas y de los sectores social y privado, así como de los organismos internacionales, que incidan en el bienestar de la población y el desarrollo social de la Entidad.
- Promover ante las dependencias de los tres órdenes de gobierno, la implementación y ejecución de acciones y proyectos que coadyuven al bienestar, desarrollo social, comunitario y familiar, coordinándose con éstas y en lo particular con las federales, para la implementación de los programas de bienestar que tenga impacto en la Entidad.

**SECRETARÍA DE BIENESTAR**  
**NOTAS A LOS ESTADOS FINANCIEROS**  
**DEL 1 DE ENERO AL 30 DE JUNIO DE 2024**  
**(Cifras en Pesos)**

- Coordinar, concertar y ejecutar programas especiales para la atención de los sectores sociales más desprotegidos, con la participación de los tres órdenes de gobierno y de los sectores social y privado, así como organismos internacionales.
- Promover el bienestar y el desarrollo de la sociedad chiapaneca a través de la participación ciudadana, ejecutando las acciones y estrategias para atender sus necesidades, así como establecer políticas públicas orientadas a satisfacer sus exigencias.
- Establecer las bases de colaboración y celebración de convenios con la federación y los municipios, así como con otros organismos de la Administración Pública estatal, para promover acciones que permitan a éstas el cumplimiento de sus atribuciones en materia de bienestar y desarrollo humano, además de participar, cuando así sea requerida o lo tenga convenido, en la logística y entrega de las acciones y programas aplicables al ramo.
- Emitir los lineamientos, acuerdos y demás normatividad que regule la operación y coordinación de su personal en el desarrollo y ejecución de los programas de bienestar y desarrollo social que le corresponden directamente o aquellos en los que participen en coadyuvancia o apoyo para su implementación.
- Fomentar acciones que promuevan el bienestar, desarrollo y paz social, así como generar estrategias de atención a las necesidades sociales a través de un diálogo plural, tolerante, democrático y respetuoso, que fortalezca las relaciones entre las comunidades, las organizaciones sociales y el Estado, promoviendo el respeto a la vida, la dignidad y los derechos humanos.
- Establecer lineamientos para la coordinación interinstitucional en el desarrollo de actividades, programas y proyectos en los que exista participación o se promueva el bienestar y desarrollo social.
- Evaluar y dar seguimiento a los programas y apoyos otorgados por los organismos que integran a la Administración Pública estatal, los cuales contribuyan a lograr la equidad y el desarrollo social en el Estado.
- Contribuir en el mejoramiento de la calidad de vida y nutrición de las familias que habitan en zonas marginadas y desprotegidas, a través del desarrollo de sus capacidades y conocimientos técnicos prácticos en los programas que se realizan en los centros reproductores y de especies menores avícola.
- Coordinar sectorialmente a los organismos públicos constituidos como instrumentos financieros, de inversión o descentralizados, para la promoción y fomento de la vivienda de interés social y popular en el Estado, o aquellos encargados de promover el desarrollo y bienestar de las personas, procurando a través de éstos, satisfacer las necesidades de los chiapanecos en esta materia.
- Administrar la aportación estatal de los programas y proyectos derivados de los convenios y acuerdos de coordinación correspondientes al Ramo 20, y demás suscritos por el Ejecutivo del Estado y que deleguen a esta Secretaría para su atención, así como coordinar el proceso operativo del Programa de Infraestructura Básica para la Atención de los Pueblos Indígenas.
- Formular e instrumentar la política estatal de la juventud, acorde con los objetivos, estrategias y líneas de acción contenidos en el Plan Estatal de Desarrollo.
- Coordinar la elaboración del Programa Estatal de Atención al Desarrollo de la Juventud.
- Crear mecanismos de coordinación institucional entre Dependencias y Entidades de los gobiernos federal, estatal y municipal, organismos no gubernamentales, instituciones privadas y asociaciones civiles que realicen trabajo en favor de la juventud.
- Promover y coordinar ante las instancias respectivas, las demandas y necesidades de los jóvenes, haciendo énfasis en las áreas de salud, empleo, educación, capacitación, seguridad, justicia, cultura y recreación.
- Concertar acuerdos y convenios entre el Gobierno federal, estatal y los municipios para promover, con la participación, en su caso, de los sectores social y privado, la política, programas y acciones tendientes al desarrollo integral de la juventud.
- Definir y concretar acuerdos, políticas, normas, lineamientos y acciones en materia de organización, desarrollo, bienestar, estímulos y becas para la juventud del Estado.
- Impulsar el parlamento de la juventud chiapaneca, ante la Comisión respectiva del Poder Legislativo del Estado y promover su difusión.

**SECRETARÍA DE BIENESTAR**  
**NOTAS A LOS ESTADOS FINANCIEROS**  
**DEL 1 DE ENERO AL 30 DE JUNIO DE 2024**  
**(Cifras en Pesos)**

- Establecer estrategias para la atención y comunicación de los derechos de los jóvenes para la creación de una cultura de prevención en temáticas de interés juvenil.
- Celebrar acuerdos y convenios de colaboración con organizaciones privadas y sociales para el desarrollo de proyectos que beneficien a la juventud, mejorando la calidad y cobertura de las políticas juveniles y eficiencia el uso de los recursos.
- Gestionar con las Dependencias y Entidades de los tres órdenes de gobierno y la iniciativa privada, la promoción de acciones a favor de los jóvenes.
- Mantener actualizados los registros y supervisar el desarrollo de los programas que promuevan las diversas dependencias y organismos de la Administración Pública federal, estatal y municipal, a favor de la juventud.
- Promover acuerdos ante las instituciones educativas, empresas del sector público y privado la inclusión de la primera experiencia laboral de los jóvenes.
- Realizar, promover, coordinar y difundir estudios e investigaciones sobre la situación de la juventud en el Estado.
- Promover y ejecutar acciones para el reconocimiento público y difusión de las actividades sobresalientes de la juventud chiapaneca en los diversos ámbitos del acontecer estatal y nacional.
- Promover ante las autoridades educativas de la Entidad el diseño e instrumentación de programas orientados a fomentar el ingreso, permanencia o, en su caso, el reingreso de los jóvenes al Sistema Estatal de Educación.
- Propiciar la instalación de comités municipales de la juventud en la Entidad.
- Fomentar y difundir entre los jóvenes el acceso a acervos bibliográficos, documentales y a las nuevas tecnologías de información y comunicación.
- Los demás asuntos que le correspondan en los términos de las leyes aplicables, su reglamento interior, y los que determine el Titular del Poder Ejecutivo del Estado.

### ***c) Ejercicio Fiscal***

Ejercicio 2024

### ***d) Régimen Jurídico***

La **Secretaría de Bienestar**; no está registrada ante el Servicio de Administración Tributaria como tal si no como Gobierno del Estado de Chiapas, como persona moral con fines no lucrativos, cuya actividad económica es la administración pública estatal en general, y sus obligaciones son las siguientes:

- Presentar la declaración y pago provisional mensual de retenciones de impuestos sobre la renta (ISR).
- Presentar declaración informativa anual de proveedores por tasas de IVA y de IEPS.

### ***e) Consideraciones Fiscales del Ente***

La **Secretaría de Bienestar**, se ubica dentro de las personas morales a que se refiere el artículo 95 y 102 de la LISR, pero tiene otras obligaciones como:

- 10% de ISR por Arrendamientos de Inmuebles y Honorarios
- 2% Impuesto Sobre Nóminas a prestadores de servicios

**f) Estructura Organizacional Básica**

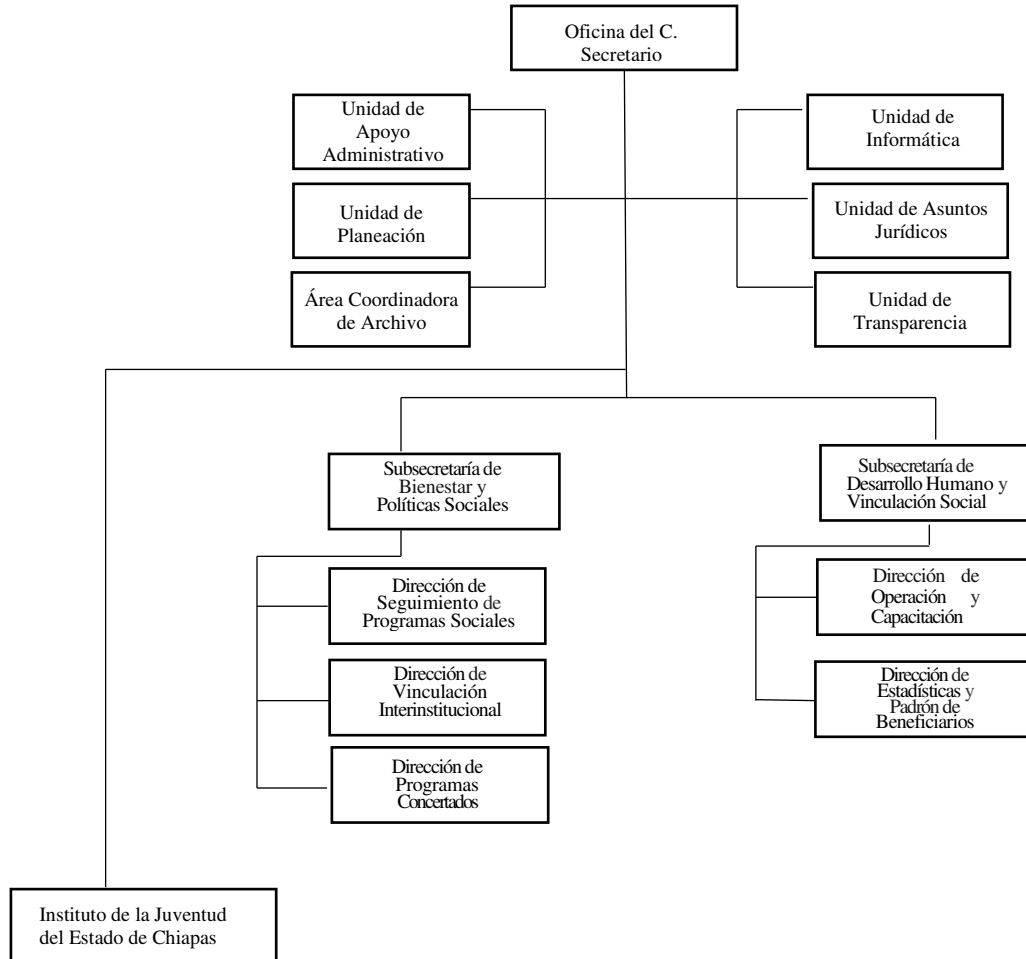

**g) Fideicomisos de los cuales es Fideicomitente o Fideicomisario, y Contratos Análogos, incluyendo Mandatos de los cuales es parte**

(No Aplica)

**4. Bases de Preparación de los Estados Financieros**

Para llevar a cabo la preparación de los Estados Financieros del presente ejercicio se consideró lo siguiente:

**a) Si se ha observado la normatividad emitida por el CONAC y las disposiciones legales aplicables.**

Se ha observado las disposiciones legales de la Normatividad emitida por el CONAC y la Ley General de Contabilidad Gubernamental (LGCG), siendo congruente con la armonización contable en la emisión de los estados financieros.

**b) La normatividad aplicada para el reconocimiento, valuación y revelación de los diferentes**



*rubros de la información financiera, así como las bases de medición utilizadas para la elaboración de los estados financieros; por ejemplo: costo histórico, valor de realización, valor razonable, valor de recuperación o cualquier otro método empleado y los criterios de aplicación de los mismos.*

Todas las cuentas que afectan económicamente a la **Secretaría de Bienestar**, están cuantificados en términos monetarios y se registran al costo histórico. El costo histórico de las operaciones corresponde al monto erogado para su adquisición conforme a la documentación contable original justificativa y comprobatoria.

**c) Postulados Básicos de Contabilidad Gubernamental (PBCG).**

Las bases de preparación de los estados financieros de la **Secretaría de Bienestar**, aplican los postulados básicos siguientes:

1. Sustancia Económica	7. Consolidación de la Información Financiera
2. Entes Públicos	8. Devengo Contable
3. Existencia Permanente	9. Valuación
4. Revelación Suficiente	10. Dualidad Económica
5. Importancia Relativa	11. Consistencia
6. Registro e Integración Presupuestaria	

*d) Normatividad supletoria. En caso de emplear varios grupos de normatividades (normatividades supletorias), deberá realizar la justificación razonable correspondiente, su alineación con los PBCG y a las características cualitativas asociadas descritas en el Marco Conceptual de Contabilidad Gubernamental (MCCG) y sus modificaciones.*

(No Aplica)

*e) Para las Entidades que por primera vez estén implementando la base devengado de acuerdo a la Ley de Contabilidad; deberán revelar las nuevas políticas de reconocimiento, su plan de implementación, revelar los cambios en las políticas, la clasificación y medición de las mismas, así como su impacto en la información financiera, y presentar los últimos estados financieros con la normatividad anteriormente utilizada con las nuevas políticas para fines de comparación en la transición a la base de devengado.*

(No Aplica)

**5. Políticas de Contabilidad Significativas**

(No Aplica)

**6. Posición en Moneda Extranjera y Protección por Riesgo Cambiario**

(No Aplica)

## 7. Reporte Analítico del Activo

En las reglas específicas del Registro y Valoración del Patrimonio emitidas por el Consejo Nacional de Armonización Contable, se definió como vida útil de un activo, al periodo durante el que se espera utilizar el activo, además, se menciona que se considerará que un activo tiene una vida útil indefinida cuando, sobre la base de un análisis de todos los factores relevantes, no exista un límite previsible al periodo a lo largo del cual se espera que el activo genere rendimientos económicos o potencial de servicio, o a la utilización en la producción de bienes y servicios públicos. Con base en estas reglas, los activos de la **Secretaría de Bienestar**, sitúa la valoración de sus bienes tangibles e intangibles aplicando la depreciación y amortización, utilizando el procedimiento establecido por el Consejo Nacional de Armonización Contable (CONAC).

Las principales variaciones que presenta el activo del 1 de enero al 30 de junio de 2024, se integra de la siguiente manera:

- a) La variación positiva por \$ 5,731,753.13, del rubro efectivo y equivalentes se debe a depósitos pendientes por realizar a las cuentas bancarias maestras y erogaciones de la misma.
- b) La variación negativa por \$ 1,213,325.08 del rubro bienes muebles se debe a bajas de mobiliario con cédulas de baja patrimoniales.

## 8. Fideicomisos, Mandatos y Análogos

La **Secretaría de Bienestar** no tiene Fideicomisos bajo su responsabilidad o donde se haya hecho aportación de recursos alguna.

## 9. Reporte de la Recaudación

(No Aplica)

## 10. Información sobre la Deuda y el Reporte Analítico de la Deuda

(No Aplica)

## 11. Calificaciones Otorgadas

(No Aplica)

## 12. Proceso de Mejora

### ***a) Principales Políticas de Control Interno***

Manual de Procedimientos: Nos indica los procedimientos que debemos seguir de forma ordenada en el desarrollo de las actividades; evitando duplicidad de esfuerzos.

Ley General de Contabilidad Gubernamental (LGCG): Nos establece los criterios generales que rigen la contabilidad gubernamental y la emisión de información financiera, incluyendo la presupuestaria y programática en forma razonable y transparente.

Normatividad Contable: Tiene por objeto efectuar el registro contable de los recursos públicos y la preparación de informes financieros de forma armonizada, que dan transparencia para la interpretación, evaluación, fiscalización y entrega de informes; regulando las operaciones contables.

Normas Presupuestarias: Nos indica cómo se ejecuta el gasto público, administrándolo con eficiencia, eficacia,

economía, transparencia y honradez, para rendir cuentas de los recursos públicos, así mismo contribuir a fortalecer la armonización presupuestaria y contable.

### ***b) Medidas de Desempeño Financiero, Metas y Alcance***

A través del proceso de armonización contable, se da un cambio trascendental para atender en tiempo y forma el nuevo esquema de la contabilidad gubernamental, logrando resultados en materia de información financiera, transparencia y rendición de cuentas, así como, mantener la liquidez y solvencia económica.

## **13. Información por Segmentos**

(No Aplica)

## **14. Eventos Posteriores al Cierre**

(No Aplica)

## **15. Partes Relacionadas**

“No existen partes relacionadas que pudieran ejercer influencia significativa sobre la toma de decisiones financieras y operativas”

## **16. Responsabilidad sobre la Presentación Razonable de la Información Contable**

“Bajo protesta de decir verdad declaramos que los Estados Financieros y sus Notas, son razonablemente correctos y son responsabilidad del emisor”

## **NOTAS DE DESGLOSE**

### **NOTAS AL ESTADO DE ACTIVIDADES**

El Estado de Actividades refleja el resultado entre el saldo total de los ingresos captados y el saldo total de los gastos incurridos por la **Secretaría de Bienestar**, cuya diferencia positiva o negativa determina el ahorro o desahorro del 1 de enero al 30 de junio de 2024, sin considerar la inversión física en Bienes Muebles e Inmuebles, Infraestructura y Construcciones en Proceso. De esta forma el resultado durante este periodo refleja un ahorro por \$ 1,168,731.39.

### **Ingresos y Otros Beneficios**

***Participaciones, Aportaciones, Convenios, Incentivos Derivados de la Colaboración Fiscal, Fondos Distintos de Aportaciones, Transferencias, Asignaciones, Subsidios y Subvenciones, y Pensiones y Jubilaciones***

Al 30 de junio de 2024, el 15 % o más de este rubro están integrados por recursos presupuestales radicados a través de transferencias que la Secretaría de Hacienda realiza con base al presupuesto autorizado, para llevar a cabo las actividades de la **Secretaría de Bienestar**.

**PARTICIPACIONES, APORTACIONES, CONVENIOS, INCENTIVOS DERIVADOS DE LA COLABORACIÓN FISCAL, FONDOS DISTINTOS DE APORTACIONES, TRANSFERENCIAS, ASIGNACIONES, SUBSIDIOS Y SUBVENCIONES, Y PENSIONES Y JUBILACIONES**

( Cifras en Pesos )

CONCEPTO	NATURALEZA	2024	2023
Transferencias, Asignaciones, Subsidios y Subvenciones, y Pensiones y Jubilaciones	Acreedora	\$ 162,472,512.03	\$ 239,579,374.35
<b>SUMAS</b>		<b>\$ 162,472,512.03</b>	<b>\$ 239,579,374.35</b>

**Otros Ingresos y Beneficios**

El rubro de Otros Ingresos y Beneficios, corresponden a ingresos obtenidos al 30 de junio de 2024. A continuación se explican aquellas que en lo individual representan el 15 % o más del total de las mismas, integrado por: Otros Ingresos y Beneficios Varios con un importe de \$ 0.76 por concepto de diferencias y redondeos.

**OTROS INGRESOS Y BENEFICIOS**

( Cifras en Pesos )

CONCEPTO	NATURALEZA	2024	2023
Otros Ingresos y Beneficios Varios	Acreedora	\$ 0.76	\$ 3.50
<b>SUMAS</b>		<b>\$ 0.76</b>	<b>\$ 3.50</b>

<b>TOTAL DE INGRESOS Y OTROS BENEFICIOS</b>	<b>\$ 162,472,512.79</b>	<b>\$ 239,579,377.85</b>
---	--------------------------	--------------------------

**Gastos y Otras Pérdidas**
**Gastos de Funcionamiento**

Los gastos de funcionamiento lo integran todas las erogaciones realizadas en la operatividad al 30 de junio de 2024, principalmente en los capítulos 1000 Servicios Personales, 2000 Materiales y Suministros, y 3000 Servicios Generales.

Del total de los Gastos de Funcionamiento, se explican aquellas que en lo individual representan el 15% o más, de la totalidad de las mismas, el cual se integra de la siguiente manera: el importe de \$ 18,274,429.28 correspondiente a pagos de sueldos y salarios del personal que labora en la **Secretaría de Bienestar**, así como, el importe de \$ 6,072,964.24 del capítulo 3000 Servicios Generales por concepto de servicios recibidos durante la operatividad.

**SECRETARÍA DE BIENESTAR**  
**NOTAS A LOS ESTADOS FINANCIEROS**  
**DEL 1 DE ENERO AL 30 DE JUNIO DE 2024**  
**(Cifras en Pesos)**

<b>GASTOS DE FUNCIONAMIENTO</b>		
<i>( Cifras en Pesos )</i>		
<b>CONCEPTO</b>	<b>2024</b>	<b>2023</b>
Servicios Personales	\$ 18,274,429.28	\$ 42,138,518.89
Materiales y Suministros	1,765,500.30	23,740,926.96
Servicios Generales	6,072,964.24	14,801,572.79
<b>SUMAS</b>	<b>\$ 26,112,893.82</b>	<b>\$ 80,681,018.64</b>

***Transferencias, Asignaciones, Subsidios y Otras Ayudas***

Las Transferencias, Asignaciones, Subsidios y Otras Ayudas, que en lo individual representan el 15 % o más del total del rubro, lo integran todas las erogaciones realizadas en la operatividad al 30 de junio de 2024, principalmente por el importe de \$ 12,334,774.51, por concepto de ayudas sociales a personas.

<b>TRANSFERENCIAS, ASIGNACIONES, SUBSIDIOS Y OTRAS AYUDAS</b>		
<i>( Cifras en Pesos )</i>		
<b>CONCEPTO</b>	<b>2024</b>	<b>2023</b>
Subsidios y Subvenciones	\$ 18,303.76	\$ 13,021,688.78
Ayudas Sociales	\$ 12,334,774.51	\$ 21,180,151.20
<b>SUMAS</b>	<b>\$ 12,353,078.27</b>	<b>\$ 34,201,839.98</b>

***Otros Gastos y Pérdidas Extraordinarias***

Dentro de este rubros se explican aquellas que en lo individual representan el 15% o más, de la totalidad de las mismas, el cual se integra de la siguiente manera: por un importe de \$ 122,642,200.98 correspondiente al fideicomiso para el bienestar SNC FID 10321, al 30 de junio de 2024.

<b>OTROS GASTOS Y PÉRDIDAS EXTRAORDINARIAS</b>		
<i>( Cifras en Pesos )</i>		
<b>CONCEPTO</b>	<b>2024</b>	<b>2023</b>
Estimaciones, Depreciaciones, Deterioros, Obsolescencia y Amortizaciones	\$ 195,608.33	\$ 4,988,862.49
Otros Gastos	122,642,200.98	51,663,351.47
<b>SUMAS</b>	<b>\$ 122,837,809.31</b>	<b>\$ 56,652,213.96</b>

<b>TOTAL DE GASTOS Y OTRAS PÉRDIDAS</b>	<b>\$ 161,303,781.40</b>	<b>\$ 171,535,072.58</b>
---	--------------------------	--------------------------

**NOTAS AL ESTADO DE SITUACIÓN FINANCIERA**

El Estado de Situación Financiera muestra la posición financiera de la **Secretaría de Bienestar**, valuados y elaborados de acuerdo con los Postulados Básicos de Contabilidad Gubernamental, Normas y Metodología para la Emisión de Información Financiera y Estructura de los Estados Financieros del Ente Público y Característica de sus Notas, emitidos por el Consejo Nacional de Armonización Contable (CONAC), el cual refleja los bienes y derechos que se clasifican en rubros de acuerdo a su disponibilidad de liquidez al igual que sus obligaciones o compromisos, agrupándolas con relación a su exigibilidad.

**ACTIVO**

El activo se compone de los fondos, valores, derechos y bienes cuantificados en términos monetarios, los cuales dispone la **Secretaría de Bienestar**, para la operatividad y la prestación de servicios públicos, éste se integra como sigue:

**Circulante**
**Efectivo y Equivalentes**

El rubro de efectivo y equivalentes al 30 de junio de 2024, asciende a \$ 8,307,041.37, el cual representa el 100% del total de activo circulante, se integra por la disponibilidad financiera para cubrir los compromisos de pagos a los diferentes proveedores, así como, pagos de impuestos y otras contribuciones.

<b>EFFECTIVO Y EQUIVALENTES</b>		
<i>( Cifras en Pesos )</i>		
<b>CONCEPTO</b>	<b>2024</b>	<b>2023</b>
<b>Bancos/Dependencias y Otros</b>	\$ 26,940.07	\$ 27,518.94
<b>Fondos con Afectación Específica</b>	8,280,101.30	14,011,275.56
<b>SUMAS</b>	<b>\$ 8,307,041.37</b>	<b>\$ 14,038,794.50</b>

<b>FONDOS CON AFECTACIÓN ESPECÍFICA</b>	<b>2024</b>	<b>2023</b>
Ingresos Estatales	\$ 3,840,022.44	\$ 11,108,319.27
Fondo General de Participaciones	1,259,414.82	1,669,969.48
Participación por Impuestos Especiales	60,625.39	90,165.47
Fondo de Fiscalización y Recaudación	0.00	227,558.27
Fondo de Compensación	869,581.85	518,991.15
ISR Participable Estatal	43,125.09	0.00
Fiscalización	2,197,401.71	396,271.92
Otros Incentivos Económicos	9,930.00	0.00
<b>SUMAS</b>	<b>\$ 8,280,101.30</b>	<b>\$ 14,011,275.56</b>

**No Circulante**
**Bienes Inmuebles, Infraestructura y Construcciones en Proceso**

Al 30 de junio de 2024, este rubro del activo asciende a \$ 81,824,391.36 y representa los bienes inmuebles que son propiedad de la Secretaría, que fueron adquiridos con recursos presupuestales, como son Terrenos ubicados en la Albarrada, San Cristóbal de las Casas, Centro Reproductor Avícola Teopisca, y Edificios no Habitacionales ubicada en la Calzada Mactumatzá No. 50 esquina 17 sur, Colonia Romero Rincón Castillejos, Ciudad; el cual al periodo que se informa se actualizó el valor total del inmueble según avalúo catastral CVF-930998/2024 expedido por la Dirección de Catastro del Estado, representa el 35 % del activo no circulante

<b>BIENES INMUEBLES, INFRAESTRUCTURA Y CONSTRUCCIONES EN PROCESO</b>		
<b>( Cifras en Pesos )</b>		
<b>CONCEPTO</b>	<b>2024</b>	<b>2023</b>
<b>Terrenos</b>	\$ 7,030,880.29	\$ 7,030,880.29
<b>Edificios no Habitacionales</b>	74,793,511.07	74,793,511.07
<b>SUMAS</b>	<b>\$ 81,824,391.36</b>	<b>\$ 81,824,391.36</b>

**Bienes Muebles**

Este rubro representa los bienes muebles que son propiedad de la **Secretaría de Bienestar**, como son: Mobiliario y Equipo de Administración, Mobiliario y Equipo Educacional y Recreativo, Vehículos y Equipo de Transporte, Maquinaria, Otros Equipos y Herramientas, que aún se encuentran en buenas condiciones y que son básicos para la operatividad y el desarrollo de las funciones de las diferentes áreas del mismo; los cuales fueron adquiridos con recursos presupuestales en ejercicios anteriores. También, se incluyen los bienes obtenidos mediante transferencias de otros entes públicos.

A la fecha que se informa las cuentas de mobiliario reflejan una disminución en el saldo debido al registro de cédulas de bajas patrimoniales por concepto de obsolescencia o término de vida útil.

Al 30 de junio de 2024, este rubro asciende a \$ 19,026,902.37 y representa el 8.1% del activo no circulante.

<b>BIENES MUEBLES</b>		
<b>( Cifras en Pesos )</b>		
<b>CONCEPTO</b>	<b>2024</b>	<b>2023</b>
<b>Mobiliario y Equipo de Administración</b>	\$ 11,606,422.98	\$ 12,806,559.34
<b>Mobiliario y Equipo Educacional y Recreativo</b>	519,738.32	529,303.22
<b>Vehículos y Equipo de Transporte</b>	5,224,237.30	5,224,237.30
<b>Maquinaria, Otros Equipos y Herramientas</b>	1,676,503.77	1,680,127.59
<b>SUMAS</b>	<b>\$ 19,026,902.37</b>	<b>\$ 20,240,227.45</b>

**Activos Intangibles**

Este rubro representa los activos intangibles que son propiedad de la **Secretaría de Bienestar**, como son:

**SECRETARÍA DE BIENESTAR**  
**NOTAS A LOS ESTADOS FINANCIEROS**  
**DEL 1 DE ENERO AL 30 DE JUNIO DE 2024**  
**(Cifras en Pesos)**

software y licencias, que aún se encuentran en buenas condiciones y que son básicos para la operatividad de las áreas administrativas; los cuales fueron adquiridos con recursos presupuestales, en ejercicios anteriores.

Al 30 de junio de 2024, este rubro asciende a \$ 1,080,471.05, que representa el 0.5% del activo no circulante.

<b>ACTIVOS INTANGIBLES</b>			
<b>( Cifras en Pesos )</b>			
<b>CONCEPTO</b>	<b>NATURALEZA</b>	<b>2024</b>	<b>2023</b>
<b>Software</b>	Deudora	\$ 1,029,221.05	\$ 1,029,221.05
<b>Licencias</b>	Deudora	51,250.00	51,250.00
<b>SUMAS</b>		<b>\$ 1,080,471.05</b>	<b>\$ 1,080,471.05</b>

**Depreciación, Deterioro y Amortización Acumulada de Bienes**

Este rubro representa la depreciación y amortización aplicada a los bienes tangibles e intangibles que son propiedad de la **Secretaría de Bienestar**, utilizando el procedimiento establecido por el Consejo Nacional de Armonización Contable (CONAC), aplicados en el ejercicio 2024.

Al periodo que se informa, este rubro presenta una cifra negativa de \$ 628,496.67, el cual refleja una disminución del 0.3% del activo no circulante.

<b>DEPRECIACIÓN, DETERIORO Y AMORTIZACIÓN ACUMULADA DE BIENES</b>		
<b>( Cifras en Pesos )</b>		
<b>CONCEPTO</b>	<b>2024</b>	<b>2023</b>
<b>Depreciación Acumulada de Bienes Muebles</b>	\$ (495,843.86)	\$ (495,843.86)
<b>Amortización Acumulada de Activos Intangibles</b>	(132,652.81)	(132,652.81)
<b>SUMAS</b>		<b>\$ (628,496.67)</b>

<b>DEPRECIACIÓN ACUMULADA DE BIENES MUEBLES</b>	<b>MONTO DEL BIEN</b>	<b>DEPRECIACIÓN DEL EJERCICIO</b>	<b>DEPRECIACIÓN ACUMULADA</b>	<b>TASA APLICADA</b>
<b>Mobiliario y Equipo de Administración</b>	\$ 11,606,422.98	\$ (0.00)	\$ (495,843.86)	10 y 33.3 %
<b>SUMAS</b>		<b>\$ 11,606,422.98</b>	<b>\$ (495,843.86)</b>	

<b>AMORTIZACIÓN ACUMULADA DE ACTIVOS INTANGIBLES</b>	<b>MONTO DEL BIEN</b>	<b>AMORTIZACIÓN DEL EJERCICIO</b>	<b>AMORTIZACIÓN ACUMULADA</b>	<b>TASA APLICADA</b>
<b>Software</b>	\$ 1,029,221.05	\$ (0.00)	\$ (132,652.81)	%
<b>Licencias</b>	51,250.00	(0.00)	(0.00)	%
<b>SUMAS</b>		<b>\$ 1,080,471.05</b>	<b>\$ (132,652.81)</b>	



### Activos Diferidos

Al 30 de junio de 2024, este rubro refleja un monto de \$ 131,990,350.25 el cual representa el 56.5 % del total del activo no circulante, se encuentra integrado por los recursos otorgados para la formulación y evaluación de proyectos, así como, por operaciones que están en proceso de regularización presupuestal y contable de ejercicios anteriores; actualmente se están llevando a cabo las gestiones necesarias ante la Secretaría de Hacienda para su regularización.

<b>ACTIVOS DIFERIDOS</b>			
<i>( Cifras en Pesos )</i>			
<b>CONCEPTO</b>	<b>NATURALEZA</b>	<b>2024</b>	<b>2023</b>
<b>Otros Activos Diferidos</b>	Deudora	\$ 131,990,350.25	\$ 131,990,350.25
<b>SUMAS</b>		<b>\$ 131,990,350.25</b>	<b>\$ 131,990,350.25</b>

<b>OTROS ACTIVOS DIFERIDOS</b>	<b>NATURALEZA</b>	<b>2024</b>	<b>2023</b>
Ingresos Estatales	Deudora	\$ 131,990,350.25	\$ 131,990,350.25
<b>SUMAS</b>		<b>\$ 131,990,350.25</b>	<b>\$ 131,990,350.25</b>

### Otros Activos no Circulantes

El rubro de otros activos no circulantes, refleja el valor de los bienes muebles e inmuebles propiedad de la **Secretaría de Bienestar**, los cuales se encuentran bajo contrato de comodato.

Al 30 de junio de 2024, este rubro tiene un saldo de \$539,522.60 el cual representa el 0.2 % del total del activo no circulante.

<b>OTROS ACTIVOS NO CIRCULANTES</b>			
<i>( Cifras en Pesos )</i>			
<b>CONCEPTO</b>		<b>2024</b>	<b>2023</b>
<b>Bienes en Comodato</b>		\$ 539,522.60	\$ 539,522.60
<b>SUMAS</b>		<b>\$ 539,522.60</b>	<b>\$ 539,522.60</b>

<b>BIENES EN COMODATO</b>	<b>2024</b>	<b>COMODATARIO</b>
Vehículo Ford tipo Pick UP Línea Ranger Crew Cab XL, modelo 2007	\$ 179,300.00	Secretaría de Bienestar
Vehículo Ford tipo Pick UP Línea Ranger Crew Cab XL, modelo 2007	179,300.00	Secretaría de Bienestar
Vehículo marca Chevrolet tipo Chasis Modelo 2003	180,922.60	Secretaría de Bienestar
<b>SUMAS</b>	<b>\$ 539,522.60</b>	

## PASIVO

Es el conjunto de cuentas que permite el registro de las obligaciones contraídas por la **Secretaría de Bienestar**, para el desarrollo de sus funciones y la prestación de los servicios públicos. Al 30 de junio de 2024, los estados financieros reflejan principalmente pasivo circulante o corto plazo, es decir, aquellas obligaciones en que la exigibilidad de pago es menor a un año, así también, pasivo no circulante o largo plazo que representa las obligaciones con vencimiento posterior a un año.

### Circulante

#### *Cuentas por Pagar a Corto Plazo*

Al 30 de junio de 2024, este rubro asciende a \$ 6,941,245.12, el cual representa el 100 % del total del pasivo circulante, se integra principalmente por las aportaciones patronales al IMSS e ISSTECH. Así mismo, por los compromisos contraídos por la adquisición de bienes de consumo e inventariables, y por la contratación de servicios con proveedores, necesarios para el funcionamiento del ente público, las cuales se encuentran pendiente de pago. También está integrado por los pagos de ayudas a organizaciones y personas (pensiones y becas) que se encuentran pendiente de pago al periodo que se informa.

Además, se integra por las retenciones y contribuciones a favor de terceros como: el 2 % del Impuesto Sobre Nóminas a prestadores de servicios, los cuales se encuentran pendientes de enterar. También se encuentran registrados los rendimientos generados durante el ejercicio de las diferentes cuentas bancarias de esta secretaría y por reintegros pendientes por aplicar correspondiente a pago de viáticos de la cuenta de gastos diversos 2024.

#### CUENTAS POR PAGAR A CORTO PLAZO

( Cifras en Pesos )

CONCEPTO	VENCIMIENTO (DÍAS)	2024	2023
Servicios Personales por Pagar a Corto Plazo	≤ 365	\$ 190,508.65	\$ 432,476.87
Proveedores por Pagar a Corto Plazo	≤ 365	4,608,437.39	389,935.99
Transferencias Otorgadas por Pagar a Corto Plazo	≤ 365	2,132,069.61	896,996.80
Retenciones y Contribuciones por Pagar a Corto Plazo	≤ 365	4,962.36	4,406.02
Otras Cuentas por Pagar a Corto Plazo	≤ 365	5,267.11	3,788.92
<b>SUMAS</b>		<b>\$ 6,941,245.12</b>	<b>\$ 1,727,604.60</b>

#### *Otros Pasivos a Corto Plazo*

El saldo de este rubro del pasivo circulante asciende a \$ 764.00, el cual se integra principalmente los abonos bancarios pendientes de aplicar.

<b>OTROS PASIVOS A CORTO PLAZO</b>		
<i>( Cifras en Pesos )</i>		
<b>CONCEPTO</b>	<b>2024</b>	<b>2023</b>
Otros Pasivos Circulantes	\$ 764.00	\$ 4,075.04
<b>SUMAS</b>	<b>\$ 764.00</b>	<b>\$ 4,075.04</b>

<b>OTROS PASIVOS CIRCULANTES</b>	<b>2024</b>	<b>2023</b>
Abonos Bancarios por Aclarar	\$ 764.00	\$ 4,075.04
<b>SUMAS</b>	<b>\$ 764.00</b>	<b>\$ 4,075.04</b>

## No Circulante

### *Pasivos Diferidos a Largo Plazo*

Este rubro asciende a \$ 297,256,747.53 que representa el 100 % del total del pasivo no circulante y corresponde principalmente por anticipos de ministraciones.

<b>PASIVOS DIFERIDOS A LARGO PLAZO</b>			
<i>( Cifras en Pesos )</i>			
<b>CONCEPTO</b>	<b>VENCIMIENTO (DÍAS)</b>	<b>2024</b>	<b>2023</b>
Otros Pasivos Diferidos a Largo Plazo	> 365	\$ 297,256,747.53	\$ 297,256,747.53
<b>SUMAS</b>		<b>\$ 297,256,747.53</b>	<b>\$ 297,256,747.53</b>

## NOTAS AL ESTADO DE VARIACIÓN EN LA HACIENDA PÚBLICA

La Hacienda Pública representa el importe de los bienes y derechos que son propiedad de la **Secretaría de Bienestar**, dicho importe es modificado principalmente por el resultado positivo obtenido al 30 de junio de 2024, el cual asciende a \$ 1,168,731.39.

El Estado de Variación en la Hacienda Pública muestra las modificaciones o cambios realizados en la Hacienda Pública, dichas variaciones representan las adquisiciones de bienes muebles e inmuebles consideradas como inversión, de la misma manera, es afectado por el resultado derivado del registro de operaciones de ejercicios anteriores por reintegros, depuración contable; a la fecha que se informa, la Hacienda Pública refleja un saldo negativo de \$ 62,058,574.32.

Así también, es modificado por el aumento o disminución al patrimonio, derivado del registro de movimientos realizados durante el periodo que se informa. A la fecha que se informa la modificación neta positiva al patrimonio es de \$ 12,155,407.69.

**HACIENDA PÚBLICA/PATRIMONIO**

( Cifras en Pesos )

CONCEPTO	2024	2023
Patrimonio Generado	\$ (62,058,574.32)	\$ (49,903,166.63)
<b>SUMAS</b>	<b>\$ (62,058,574.32)</b>	<b>\$ (49,903,166.63)</b>

**Patrimonio Generado**
**Resultados del Ejercicio (Ahorro/Desahorro)**

El resultado positivo obtenido al periodo que se informa asciende a \$ 1,168,731.39 y representa la disponibilidad financiera para cubrir gastos de operación y/o inversión.

PATRIMONIO GENERADO	PROCEDENCIA	2024	2023
Resultados del Ejercicio (Ahorro/Desahorro)	Ingresos y Otros Beneficios menos Gastos y Otras Pérdidas	\$ 1,168,731.39	\$ 68,044,305.27
<b>SUMAS</b>		<b>\$ 1,168,731.39</b>	<b>\$ 68,044,305.27</b>

**Resultados de Ejercicios Anteriores**

Este rubro se integra principalmente por saldos de años anteriores, así como, por el traspaso del resultado del ejercicio anterior, efectuado al inicio del presente ejercicio; también se incluyen, aquellos movimientos realizados en el periodo que se informa por concepto de: reintegros de años anteriores y depuración contable de años anteriores.

PATRIMONIO GENERADO	PROCEDENCIA	2024	2023
Resultados de Ejercicios Anteriores	Traspaso de Saldos, Reintegros, y Depuración Contable.	\$ (70,253,565.43)	\$ (124,973,731.62)
<b>SUMAS</b>		<b>\$ (70,253,565.43)</b>	<b>\$ (124,973,731.62)</b>

**Revalúos**

El importe de \$ 7,026,259.72 corresponde al revaluó del bien inmueble que ocupa las oficinas centrales de la **Secretaría de Bienestar**. Dicho inmueble se le practicó avalúos por Perito Valuador autorizado quien valuó las fracciones del inmueble.

PATRIMONIO GENERADO	PROCEDENCIA	2024	2023
Revaluó de Bienes Inmuebles	Revalúos.	\$ 7,026,259.72	\$ 7,026,259.72
<b>SUMAS</b>		<b>\$ 7,026,259.72</b>	<b>\$ 7,026,259.72</b>

## **NOTAS AL ESTADO DE FLUJOS DE EFECTIVO**

El Estado de Flujos de Efectivo, muestra los flujos de efectivo de la **Secretaría de Bienestar**, conformado por los elementos básicos: origen y aplicación de los recursos.

### ***Flujo de Efectivo de las Actividades de Operación***

Durante el periodo que se informa, los orígenes de actividades de operación cobrados fueron por la cantidad de \$ 162,472,512.79. Las aplicaciones de actividades de operación pagadas por el periodo comprendido del 1 de enero al 30 de junio de 2024, asciende a \$ 161,303,781.40, el cual refleja un flujo neto positivo por actividades de operación por un importe de \$ 1,168,731.39.

### ***Flujo de Efectivo de las Actividades de Inversión***

Durante el periodo que se informa, los orígenes de actividades de inversión cobrados fueron por la cantidad de \$ 55,933,491.27. Las aplicaciones de actividades de inversión pagadas por el periodo comprendido del 1 de enero al 30 de junio de 2024, asciende a \$ 68,044,305.27, el cual refleja un flujo neto a la baja por actividades de inversión por un importe de \$ 12,110,814.00.

### ***Flujo de Efectivo de las Actividades de Financiamiento***

Durante el periodo que se informa, los orígenes de actividades de financiamiento cobrados fueron por la cantidad de \$ 5,455,608.74. Las aplicaciones de actividades de financiamiento pagadas por el periodo comprendido del 1 de enero al 30 de junio de 2024, asciende a \$ 245,279.26, el cual refleja un flujo neto positivo por actividades de financiamiento por un importe de \$ 5,210,329.48.

### ***Incremento/Disminución Neta en el Efectivo y Equivalentes al Efectivo***

La disminución neta en el efectivo y equivalentes al 30 de junio de 2024 tiene un saldo de \$ 5,731,753.13.

### ***Efectivo y Equivalentes al Efectivo al Final del Ejercicio***

Las cifras del efectivo y equivalentes al efectivo, al final del ejercicio que figuran en la última parte del Estado de Flujos de Efectivo, es el siguiente:

<b>EFFECTIVO Y EQUIVALENTES AL EFECTIVO AL FINAL DEL EJERCICIO</b>		
<b>( Cifras en Pesos )</b>		
<b>CONCEPTO</b>	<b>2024</b>	<b>2023</b>
<b>Efectivo y Equivalentes al Efectivo al Final del Ejercicio</b>	<b>\$ 8,307,041.37</b>	<b>\$ 14,038,794.50</b>

### ***Efectivo y Equivalentes***

El análisis de los saldos inicial y final del efectivo y equivalentes al efectivo, al final del ejercicio del estado de flujos de efectivo, respecto a la composición del rubro de efectivo y equivalentes es como sigue:

<b>EFFECTIVO Y EQUIVALENTES</b>		
<i>( Cifras en Pesos )</i>		
<b>CONCEPTO</b>	<b>2024</b>	<b>2023</b>
Bancos/Dependencias y Otros	\$ 26,940.07	\$ 27,518.94
Fondos con Afectación Específica	8,280,101.30	14,011,275.56
<b>TOTAL</b>	<b>\$ 8,307,041.37</b>	<b>\$ 14,038,794.50</b>

### ***Adquisiciones de las Actividades de Inversión efectivamente pagadas***

Al 30 de junio de 2024, se realizaron adquisiciones de las Actividades de Inversión efectivamente pagadas, respecto del apartado de aplicación, mismas que a continuación se describen:

<b>ADQUISICIONES DE ACTIVIDADES DE INVERSIÓN EFECTIVAMENTE PAGADAS</b>		
<i>( Cifras en Pesos )</i>		
<b>CONCEPTO</b>	<b>2024</b>	<b>2023</b>
<b>Bienes Inmuebles, Infraestructura y Construcciones en Proceso</b>	<b>\$ 0.00</b>	<b>\$ 70,000,000.00</b>
Edificios no Habitacionales	0.00	70,000,000.00
<b>Bienes Muebles</b>	<b>0.00</b>	<b>841,903.50</b>
Vehículos y Equipo de Transporte	0.00	841,903.50
<b>Otras Inversiones</b>	<b>68,044,305.27</b>	<b>127,011,424.69</b>
<b>TOTAL</b>	<b>\$ 68,044,305.27</b>	<b>\$ 197,011,424.69</b>

### ***Conciliación de Flujos de Efectivo Netos***

A continuación, se presenta la Conciliación de los Flujos de Efectivo Netos de las Actividades de Operación y saldos de Resultados del Ejercicio (Ahorro/Desahorro):

<b>CONCILIACIÓN DE FLUJOS DE EFECTIVO NETOS</b>		
<i>( Cifras en Pesos )</i>		
<b>CONCEPTO</b>	<b>2024</b>	<b>2023</b>
<b>Resultados del Ejercicio Ahorro/Desahorro</b>	<b>\$ 1,168,731.39</b>	<b>\$ 68,044,305.27</b>
<b>Movimientos de partidas (o rubros) que no afectan al efectivo</b>	<b>0.00</b>	<b>0.00</b>
Disminución de Inventarios	0.00	0.00
<b>Flujos de Efectivo Netos de las Actividades de Operación</b>	<b>\$ 1,168,731.39</b>	<b>\$ 68,044,305.27</b>

## **CONCILIACIÓN ENTRE LOS INGRESOS PRESUPUESTARIOS Y CONTABLES, ASÍ COMO ENTRE LOS EGRESOS PRESUPUESTARIOS Y LOS GASTOS CONTABLES**

De conformidad a lo dispuesto por el "Acuerdo por el que se emite el formato de conciliación entre los ingresos presupuestarios y contables, así como entre los egresos presupuestarios y los gastos contables" y sus modificaciones, dictado por el Consejo Nacional de Armonización Contable, a continuación, se presenta la conciliación contable-presupuestaria, correspondiente del 1 de enero al 30 de junio de 2024:

<b>SECRETARÍA DE BIENESTAR</b>	
<b>CONCILIACIÓN ENTRE LOS INGRESOS PRESUPUESTARIOS Y CONTABLES</b>	
<b>DEL 1 DE ENERO AL 30 DE JUNIO DE 2024</b>	
<b>( Cifras en Pesos )</b>	
<b>CONCEPTO</b>	<b>2024</b>
<b>1. Total de Ingresos Presupuestarios</b>	<b>\$ 162,472,512.03</b>
<b>2. Más Ingresos Contables No Presupuestarios</b>	<b>0.76</b>
2.1 Ingresos Financieros	0.00
2.2 Incremento por Variación de Inventarios	0.00
2.3 Disminución del Exceso de Estimaciones por Pérdida o Deterioro u Obsolescencia	0.00
2.4 Disminución del Exceso de Provisiones	0.00
2.5 Otros Ingresos y Beneficios Varios	0.76
2.6 Otros Ingresos Contables No Presupuestarios	0.00
<b>3. Menos Ingresos Presupuestarios No Contables</b>	<b>0.00</b>
3.1 Aprovechamientos Patrimoniales	0.00
3.2 Ingresos Derivados de Financiamientos	0.00
3.3 Otros Ingresos Presupuestarios No Contables	0.00
<b>4. Total de Ingresos Contables</b>	<b>\$ 162,472,512.79</b>

**SECRETARÍA DE BIENESTAR**  
**NOTAS A LOS ESTADOS FINANCIEROS**  
**DEL 1 DE ENERO AL 30 DE JUNIO DE 2024**  
**(Cifras en Pesos)**

**SECRETARÍA DE BIENESTAR**  
**CONCILIACIÓN ENTRE LOS EGRESOS PRESUPUESTARIOS Y LOS GASTOS CONTABLES**  
**DEL 1 DE ENERO AL 30 DE JUNIO DE 2024**  
**( Cifras en Pesos )**

CONCEPTO	2024
<b>1. Total de Egresos Presupuestarios</b>	<b>\$ 161,108,172.09</b>
<b>2. Menos Egresos Presupuestarios No Contables</b>	<b>0.00</b>
2.1 Materias Primas y Materiales de Producción y Comercialización	0.00
2.2 Materiales y Suministros	0.00
2.3 Mobiliario y Equipo de Administración	0.00
2.4 Mobiliario y Equipo Educativo y Recreativo	0.00
2.5 Equipo e Instrumental Médico y de Laboratorio	0.00
2.6 Vehículos y Equipo de Transporte	0.00
2.7 Equipo de Defensa y Seguridad	0.00
2.8 Maquinaria, Otros Equipos y Herramientas	0.00
2.9 Activos Biológicos	0.00
2.10 Bienes Inmuebles	0.00
2.11 Activos Intangibles	0.00
2.12 Obra Pública en Bienes de Dominio Público	0.00
2.13 Obra Pública en Bienes Propios	0.00
2.14 Acciones y Participaciones de Capital	0.00
2.15 Compra de Títulos y Valores	0.00
2.16 Concesión de Préstamos	0.00
2.17 Inversiones en Fideicomisos, Mandatos y Otros Análogos	0.00
2.18 Provisiones para Contingencias y Otras Erogaciones Especiales	0.00
2.19 Amortización de la Deuda Pública	0.00
2.20 Adeudos de Ejercicios Fiscales Anteriores (ADEFAS)	0.00
2.21 Otros Egresos Presupuestarios No Contables	0.00
<b>3. Más Gastos Contables No Presupuestarios</b>	<b>195,609.31</b>
3.1 Estimaciones, Depreciaciones, Deterioros, Obsolescencia y Amortizaciones	195,608.33
3.2 Provisiones	0.00
3.3 Disminución de Inventarios	0.00
3.4 Otros Gastos	0.98
3.5 Inversión Pública no Capitalizable	0.00
3.6 Materiales y Suministros (consumos)	0.00
3.7 Otros Gastos Contables No Presupuestarios	0.00
<b>4. Total de Gastos Contables</b>	<b>\$ 161,303,781.40</b>



## **NOTAS DE MEMORIA (CUENTAS DE ORDEN)**

Las Notas de Memoria contienen información sobre las cuentas de orden tanto contables como presupuestarias que se utilizan para registrar los movimientos de valores que no afecten o modifiquen el Estado de Situación Financiera de la **Secretaría de Bienestar**, sin embargo, su incorporación en libros es necesaria con fines de recordatorio, de control y en general sobre los aspectos administrativos, o bien, para consignar sus derechos o responsabilidades contingentes que puedan, o no, presentarse en el futuro.

Al 30 de junio de 2024, las cuentas que se manejan para efectos de estas Notas son las siguientes:

### **Cuentas de Orden Contables**

Al 30 de junio de 2024 no presenta saldos

<b>CUENTAS DE ORDEN CONTABLES</b> ( Cifras en Pesos )	
<b>CONCEPTO</b>	<b>2024</b>
<b>Valores</b>	<b>\$0.00</b>
<b>Emisión de Obligaciones</b>	<b>0.00</b>
<b>Avales y Garantías</b>	<b>0.00</b>
<b>Juicios</b>	<b>0.00</b>
<b>Mediante Proyectos para Prestación de Servicios (PPS) y Similares</b>	<b>0.00</b>
<b>Bienes en Concesionados o en Comodato</b>	<b>0.00</b>
<b>SUMAS</b>	<b>\$ 0.00</b>

### **Cuentas de Orden Presupuestario**

#### ***Cuentas de Ingresos***

(No Aplica)

#### ***Cuentas de Egresos***

Los saldos de los rubros de las cuentas de orden presupuestarias de egresos de la **Secretaría de Bienestar**, registrados del 1 de enero al 30 de junio de 2024, son las siguientes:

**CUENTAS DE ORDEN PRESUPUESTARIAS DE EGRESOS**

( Cifras en Pesos )

<b>CONCEPTO</b>	<b>2024</b>
Presupuesto de Egresos Aprobado	83,671,201.92
Presupuesto de Egresos por Ejercer	117,823,948.34
Modificaciones al Presupuesto de Egresos Aprobado	195,328,418.51
Presupuesto de Egresos Comprometido	164,725,846.33
Presupuesto de Egresos Devengado	164,875,842.76
Presupuesto de Egresos Ejercido	157,815,763.73
Presupuesto de Egresos Pagado	155,980,553.72

Fecha:

RUBRO DE INGRESOS	INGRESO					DIFERENCIA
	ESTIMADO	AMPLIACIONES Y REDUCCIONES	MODIFICADO	DEVENGADO	RECAUDADO	(RECAUDADO - ESTIMADO)
Impuestos	0.00	0.00	0.00	0.00	0.00	0.00
Cuotas y Aportaciones de Seguridad Social	0.00	0.00	0.00	0.00	0.00	0.00
Contribuciones de Mejoras	0.00	0.00	0.00	0.00	0.00	0.00
Derechos	0.00	0.00	0.00	0.00	0.00	0.00
Productos	0.00	0.00	0.00	0.00	0.00	0.00
Aprovechamientos	0.00	0.00	0.00	0.00	0.00	0.00
Ingresos por Venta de Bienes, Prestación de Servicios y Otros	0.00	0.00	0.00	0.00	0.00	0.00
Ingresos						
Participaciones, Aportaciones, Convenios, Incentivos	0.00	0.00	0.00	0.00	0.00	0.00
Derivados						
de la Colaboración Fiscal y Fondos Distintos de Aportaciones	0.00	0.00	0.00	0.00	0.00	0.00
Transferencias, Asignaciones, Subsidios y Subvenciones, y	0.00	0.00	0.00	0.00	0.00	0.00
Pensiones y Jubilaciones	0.00	0.00	0.00	0.00	0.00	0.00
Ingresos Derivados de Financiamientos	0.00	0.00	0.00	0.00	0.00	0.00
<b>Total</b>	<b>0.00</b>	<b>0.00</b>	<b>0.00</b>	<b>0.00</b>	<b>0.00</b>	
<b>Ingresos Excedentes</b>						<b>0.00</b>

RUBRO DE INGRESOS	INGRESO					DIFERENCIA
	ESTIMADO	AMPLIACIONES Y REDUCCIONES	MODIFICADO	DEVENGADO	RECAUDADO	(RECAUDADO - ESTIMADO)
<b>Ingresos del Poder Ejecutivo Federal o Estatal y de los Municipios</b>	<b>0.00</b>	<b>0.00</b>	<b>0.00</b>	<b>0.00</b>	<b>0.00</b>	<b>0.00</b>
Impuestos	0.00	0.00	0.00	0.00	0.00	0.00
Cuotas y Aportaciones de Seguridad Social	0.00	0.00	0.00	0.00	0.00	0.00
Contribuciones de Mejoras	0.00	0.00	0.00	0.00	0.00	0.00
Derechos	0.00	0.00	0.00	0.00	0.00	0.00
Productos	0.00	0.00	0.00	0.00	0.00	0.00
Aprovechamientos	0.00	0.00	0.00	0.00	0.00	0.00
Participaciones, Aportaciones, Convenios, Incentivos	0.00	0.00	0.00	0.00	0.00	0.00
Derivados de la Colaboración Fiscal y Fondos Distintos de Aportaciones	0.00	0.00	0.00	0.00	0.00	0.00
Transferencias, Asignaciones, Subsidios y Subvenciones, y Pensiones y Jubilaciones	0.00	0.00	0.00	0.00	0.00	0.00
<b>Ingresos de los Entes públicos de los Poderes Legislativo y Judicial, de los Órganos Autónomos y del Sector Paraestatal o Paramunicipal, así como de las Empresas Productivas del Estado</b>	<b>0.00</b>	<b>0.00</b>	<b>0.00</b>	<b>0.00</b>	<b>0.00</b>	<b>0.00</b>
Cuotas y Aportaciones de Seguridad Social	0.00	0.00	0.00	0.00	0.00	0.00
Productos	0.00	0.00	0.00	0.00	0.00	0.00
Ingresos por Venta de Bienes, Prestación de Servicios y Otros Ingresos	0.00	0.00	0.00	0.00	0.00	0.00
Transferencias, Asignaciones, Subsidios y Subvenciones, y Pensiones y Jubilaciones	0.00	0.00	0.00	0.00	0.00	0.00
<b>Ingresos Derivados de Financiamiento</b>	<b>0.00</b>	<b>0.00</b>	<b>0.00</b>	<b>0.00</b>	<b>0.00</b>	<b>0.00</b>
Ingresos Derivados de Financiamientos	0.00	0.00	0.00	0.00	0.00	0.00
<b>Total</b>	<b>0.00</b>	<b>0.00</b>	<b>0.00</b>	<b>0.00</b>	<b>0.00</b>	
<b>Ingresos Excedentes</b>						<b>0.00</b>

# NO APLICA

ESTADO ANALÍTICO DEL EJERCICIO DEL PRESUPUESTO DE EGRESOS CLASIFICACIÓN POR OBJETO DEL GASTO  
(CAPITULOS Y CONCEPTOS)  
DEL 1 DE ENERO AL 30 DE JUNIO DE 2024

(Pesos)

RPA-1

CAPG	CG	DESCRIPCIÓN	PRESUPUESTO DE EGRESOS					SUBEJERCICIO
			APROBADO	AMPLIACIONES - REDUCCIONES	MODIFICADO	DEVENGADO	PAGADO	
<b>1000</b>		<b>Servicios Personales.</b>	<b>42,985,485.98</b>	<b>559,011.32</b>	<b>43,544,497.30</b>	<b>18,274,429.28</b>	<b>18,152,738.10</b>	<b>25,270,068.02</b>
	1100	Remuneraciones al Personal de Carácter Permanente.	17,809,642.08	322,342.74	18,131,984.82	8,949,536.31	8,949,536.31	9,182,448.51
	1300	Remuneraciones Adicionales y Especiales.	17,232,141.07	158,710.28	17,390,851.35	5,831,726.66	5,831,726.66	11,559,124.69
	1400	Seguridad Social.	2,578,550.39	51,508.30	2,630,058.69	1,295,528.94	1,173,837.76	1,334,529.75
	1500	Otras Prestaciones Sociales y Económicas.	3,697,200.00	19,750.00	3,716,950.00	1,835,762.50	1,835,762.50	1,881,187.50
	1700	Pago de Estímulos a Servidores Públicos.	1,667,952.44	6,700.00	1,674,652.44	361,874.87	361,874.87	1,312,777.57
<b>2000</b>		<b>Materiales y Suministros</b>	<b>5,004,965.64</b>	<b>-386,472.72</b>	<b>4,618,492.92</b>	<b>1,765,500.30</b>	<b>1,512,889.10</b>	<b>2,852,992.62</b>
	2100	Materiales de Administración, Emisión de Documentos y Artículos Oficiales.	1,578,310.96	-408.62	1,577,902.34	197,614.97	27,885.34	1,380,287.37
	2200	Alimentos y Utensilios.	248,870.42	9,056.00	257,926.42	80,196.68	67,231.68	177,729.74
	2400	Materiales y Artículos de Construcción y de Reparación.	214,739.87	0.00	214,739.87	66,843.06	40,767.46	147,896.81
	2500	Productos Químicos, Farmacéuticos y de Laboratorio.	10,000.00	35,122.81	45,122.81	22,059.31	20,059.33	23,063.50
	2600	Combustibles, Lubricantes y Aditivos.	2,140,519.43	-561,278.76	1,579,240.67	954,012.65	952,274.97	625,228.02
	2700	Vestuario, Blancos, Prendas de Protección y Artículos Deportivos.	18,000.00	0.00	18,000.00	8,999.99	8,999.99	9,000.01
	2900	Herramientas, Refacciones y Accesorios Menores.	794,524.96	131,035.85	925,560.81	435,773.64	395,670.33	489,787.17
<b>3000</b>		<b>Servicios Generales.</b>	<b>7,186,372.95</b>	<b>8,008,401.86</b>	<b>15,194,774.81</b>	<b>6,072,964.24</b>	<b>2,007,026.42</b>	<b>9,121,810.57</b>
	3100	Servicios Básicos.	1,191,025.00	-59,796.60	1,131,228.40	421,993.32	421,993.32	709,235.08
	3200	Servicios de Arrendamiento.	311,035.85	-131,035.85	180,000.00	67,866.39	67,866.39	112,133.61
	3300	Servicios Profesionales, Científicos, Técnicos y Otros Servicios.	1,123,566.85	-10,978.38	1,112,588.47	433,096.34	346,570.10	679,492.13
	3400	Servicios Financieros, Bancarios y Comerciales.	101,200.00	2,461,200.00	2,562,400.00	52,400.00	52,400.00	2,510,000.00
	3500	Servicios de Instalación, Reparación, Mantenimiento y Conservación.	1,344,716.85	1,965,759.20	3,310,476.05	2,147,908.69	130,692.35	1,162,567.36
	3700	Servicios de Traslado y Viáticos.	1,723,539.37	-11,541.57	1,711,997.80	691,883.79	624,383.79	1,020,114.01
	3800	Servicios Oficiales.	469,209.00	3,783,604.88	4,252,813.88	1,984,964.41	101,081.17	2,267,849.47
	3900	Otros Servicios Generales.	922,080.03	11,190.18	933,270.21	272,851.30	262,039.30	660,418.91
<b>4000</b>		<b>Transferencias, Asignaciones, Subsidios y Otras Ayudas.</b>	<b>28,494,377.35</b>	<b>3,184,178.05</b>	<b>31,678,555.40</b>	<b>12,353,078.27</b>	<b>10,221,008.66</b>	<b>19,325,477.13</b>
	4300	Subsidios y Subvenciones.	6,744,222.96	18,303.76	6,762,526.72	18,303.76	18,303.76	6,744,222.96



GOBIERNO DEL ESTADO DE CHIAPAS  
RAMO O DEPENDENCIA: Secretaría de Bienestar

ESTADO ANALÍTICO DEL EJERCICIO DEL PRESUPUESTO DE EGRESOS CLASIFICACIÓN POR OBJETO DEL GASTO  
(CAPITULOS Y CONCEPTOS)  
DEL 1 DE ENERO AL 30 DE JUNIO DE 2024

(Pesos)

RPA-1

CAPG	CG	DESCRIPCIÓN	PRESUPUESTO DE EGRESOS					SUB EJERCICIO
			APROBADO	AMPLIACIONES - REDUCCIONES	MODIFICADO	DEVENGADO	PAGADO	
4400		Ayudas Sociales.	21,750,154.39	3,165,874.29	24,916,028.68	12,334,774.51	10,202,704.90	12,581,254.17
7000		Inversiones Financieras y Otras Provisiones.	0.00	183,963,300.00	183,963,300.00	122,642,200.00	122,642,200.00	61,321,100.00
7500		Inversiones en Fideicomisos, Mandatos y Otros Análogos.	0.00	183,963,300.00	183,963,300.00	122,642,200.00	122,642,200.00	61,321,100.00
<b>TOTAL DEL GASTO:</b>			<b>83,671,201.92</b>	<b>195,328,418.51</b>	<b>278,999,620.43</b>	<b>161,108,172.09</b>	<b>154,535,862.28</b>	<b>117,891,448.34</b>



GOBIERNO DEL ESTADO DE CHIAPAS  
RAMO O DEPENDENCIA: Secretaría de Bienestar

ESTADO ANALÍTICO DEL EJERCICIO DEL PRESUPUESTO DE EGRESOS CLASIFICACIÓN ECONÓMICA POR TIPO  
DE GASTO  
DEL 1 DE ENERO AL 30 DE JUNIO DE 2024

(Pesos)

RPA-2

CONCEPTO	PRESUPUESTO DE EGRESOS					SUBEJERCICIO
	APROBADO	AMPLIACIONES - REDUCCIONES	MODIFICADO	DEVENGADO	PAGADO	
<b>GASTO CORRIENTE</b>	83,138,111.88	11,366,377.88	94,504,489.76	38,261,295.97	31,688,986.16	56,243,193.79
<b>GASTO DE CAPITAL</b>	533,090.04	183,962,040.63	184,495,130.67	122,846,876.12	122,846,876.12	61,648,254.55
<b>AMORTIZACIÓN DE LA DEUDA Y DISMINUCIÓN DE PASIVOS</b>	0.00	0.00	0.00	0.00	0.00	0.00
<b>PENSIONES Y JUBILACIONES</b>	0.00	0.00	0.00	0.00	0.00	0.00
<b>PARTICIPACIONES</b>	0.00	0.00	0.00	0.00	0.00	0.00
<b>TOTAL DEL GASTO:</b>	<b>83,671,201.92</b>	<b>195,328,418.51</b>	<b>278,999,620.43</b>	<b>161,108,172.09</b>	<b>154,535,862.28</b>	<b>117,891,448.34</b>



**GOBIERNO CONSTITUCIONAL DEL ESTADO DE CHIAPAS**  
 RAMO O DEPENDENCIA: Secretaría de Bienestar  
**ESTADO ANALÍTICO DEL EJERCICIO DEL PRESUPUESTO DE EGRESOS EN CLASIFICACIÓN**  
 ADMINISTRATIVA/ORGANISMO  
 DEL 1 DE ENERO AL 30 DE JUNIO DE 2024

(Pesos)

RPA-3

CONCEPTO	PRESUPUESTO DE EGRESOS					SUBEJERCICIO
	APROBADO	AMPLIACIONES - REDUCCIONES	MODIFICADO	DEVENGADO	PAGADO	
<b>TOTAL</b>	<b>83,671,201.92</b>	<b>195,328,418.51</b>	<b>278,999,620.43</b>	<b>161,108,172.09</b>	<b>154,535,862.28</b>	<b>117,891,448.34</b>
<b>PODER EJECUTIVO</b>	<b>83,671,201.92</b>	<b>195,328,418.51</b>	<b>278,999,620.43</b>	<b>161,108,172.09</b>	<b>154,535,862.28</b>	<b>117,891,448.34</b>
Secretaría de Bienestar	83,671,201.92	195,328,418.51	278,999,620.43	161,108,172.09	154,535,862.28	117,891,448.34







GOBIERNO CONSTITUCIONAL DEL ESTADO DE CHIAPAS  
RAMO O DEPENDENCIA: Secretaría de Bienestar  
ESTADO ANALÍTICO DEL EJERCICIO DEL PRESUPUESTO DE EGRESOS EN CLASIFICACIÓN  
ADMINISTRATIVA/ENTIDADES  
DEL 1 DE ENERO AL 30 DE JUNIO DE 2024  
(Pesos)

RPA-5

CONCEPTO	PRESUPUESTO DE EGRESOS					SUBEJERCICIO
	APROBADO	AMPLIACIONES - REDUCCIONES	MODIFICADO	DEVENGADO	PAGADO	
ENTIDADES PARAESTATALES Y FIDEICOMISOS NO EMPRESARIALES Y NO FINANCIEROS	NO APLICA					
INSTITUCIONES PÚBLICAS DE SEGURIDAD SOCIAL	NO APLICA					



GOBIERNO DEL ESTADO DE CHIAPAS  
RAMO O DEPENDENCIA: Secretaría de Bienestar

ESTADO ANALÍTICO DEL EJERCICIO DEL PRESUPUESTO DE EGRESOS CLASIFICACIÓN FUNCIONAL (FINALIDAD Y FUNCIÓN)  
DEL 1 DE ENERO AL 30 DE junio DE 2024

(Pesos)

RPA-6

FI	FU	CONCEPTO	EGRESOS					SUB EJERCICIO
			APROBADO	AMPLIACIONES - REDUCCIONES	MODIFICADO	DEVENGADO	PAGADO	
2		Desarrollo Social	83,671,201.92	195,328,418.51	278,999,620.43	161,108,172.09	154,535,862.28	117,891,448.34
	2.6	Protección Social	83,671,201.92	195,328,418.51	278,999,620.43	161,108,172.09	154,535,862.28	117,891,448.34
<b>TOTAL DEL GASTO:</b>			<b>83,671,201.92</b>	<b>195,328,418.51</b>	<b>278,999,620.43</b>	<b>161,108,172.09</b>	<b>154,535,862.28</b>	<b>117,891,448.34</b>

**SISTEMA CONTABLE 2024**  
**ENDEUDAMIENTO NETO**  
**DEL 1o. DE ENERO AL 30 DE JUNIO DE 2024**

Fecha:

IDENTIFICACIÓN DE CRÉDITO O INSTRUMENTO	CONTRATACIÓN/ COLOCACIÓN	AMORTIZACIÓN	ENDEUDAMIENTO NETO
CRÉDITOS BANCARIOS			

TOTAL CRÉDITOS BANCARIOS

OTROS INSTRUMENTOS DE DEUDA

**NO APLICA**

TOTAL OTROS INSTRUMENTOS DE DEUDA

TOTAL

**SISTEMA CONTABLE 2024**  
**INTERESES DE LA DEUDA**  
**DEL 1o. DE ENERO AL 30 DE JUNIO DE 2024**

Fecha:

IDENTIFICACIÓN DE CRÉDITO O INSTRUMENTO	DEVENGADO	PAGADO
CRÉDITOS BANCARIOS		

TOTAL DE INTERESES DE CRÉDITOS BANCARIOS

OTROS INSTRUMENTOS DE DEUDA
-----------------------------

TOTAL DE INTERESES DE OTROS INSTRUMENTOS DE DEUDA

TOTAL

**NO APLICA**



GOBIERNO DEL ESTADO DE CHIAPAS  
RAMO O DEPENDENCIA: Secretaría de Bienestar  
GASTO POR CATEGORÍA PROGRAMÁTICA  
DEL 1 DE ENERO AL 30 DE JUNIO DE 2024  
(Pesos)

RPA-7

CONCEPTO	PRESUPUESTO DE EGRESOS					SUBEJERCICIO
	APROBADO	AMPLIACIONES - REDUCCIONES	MODIFICADO	DEVENGADO	PAGADO	
<b>Programas</b>	<b>0.00</b>	<b>5,714,285.68</b>	<b>5,714,285.68</b>	<b>3,840,022.44</b>	<b>0.00</b>	<b>1,874,263.24</b>
<b>Subsidios: Sector Social y Privado o Entidades Federativas y Municipios</b>	<b>0.00</b>	<b>0.00</b>	<b>0.00</b>	<b>0.00</b>	<b>0.00</b>	<b>0.00</b>
Otros Subsidios	0.00	0.00	0.00	0.00	0.00	0.00
Sujetos a Reglas de Operación	0.00	0.00	0.00	0.00	0.00	0.00
<b>Desempeño de las Funciones</b>	<b>0.00</b>	<b>5,714,285.68</b>	<b>5,714,285.68</b>	<b>3,840,022.44</b>	<b>0.00</b>	<b>1,874,263.24</b>
Específicos	0.00	5,714,285.68	5,714,285.68	3,840,022.44	0.00	1,874,263.24
Funciones de las Fuerzas Armadas (Únicamente Gobierno Federal)	0.00	0.00	0.00	0.00	0.00	0.00
Planeación, seguimiento y evaluación de políticas públicas	0.00	0.00	0.00	0.00	0.00	0.00
Prestación de Servicios Públicos	0.00	0.00	0.00	0.00	0.00	0.00
Promoción y fomento	0.00	0.00	0.00	0.00	0.00	0.00
Provisión de Bienes Públicos	0.00	0.00	0.00	0.00	0.00	0.00
Proyectos de inversión	0.00	0.00	0.00	0.00	0.00	0.00
Regulación y supervisión	0.00	0.00	0.00	0.00	0.00	0.00
<b>Administrativos y de Apoyo</b>	<b>0.00</b>	<b>0.00</b>	<b>0.00</b>	<b>0.00</b>	<b>0.00</b>	<b>0.00</b>
Apoyo a la función pública y al mejoramiento de la gestión	0.00	0.00	0.00	0.00	0.00	0.00
Apoyo al proceso presupuestario y para mejorar la eficiencia institucional	0.00	0.00	0.00	0.00	0.00	0.00
Operaciones ajenas	0.00	0.00	0.00	0.00	0.00	0.00
<b>Compromisos</b>	<b>0.00</b>	<b>0.00</b>	<b>0.00</b>	<b>0.00</b>	<b>0.00</b>	<b>0.00</b>
Desastres Naturales	0.00	0.00	0.00	0.00	0.00	0.00
Obligaciones de cumplimiento de resolución jurisdiccional	0.00	0.00	0.00	0.00	0.00	0.00
<b>Obligaciones</b>	<b>0.00</b>	<b>0.00</b>	<b>0.00</b>	<b>0.00</b>	<b>0.00</b>	<b>0.00</b>
Aportaciones a fondos de estabilización	0.00	0.00	0.00	0.00	0.00	0.00
Aportaciones a fondos de inversión y reestructura de pensiones	0.00	0.00	0.00	0.00	0.00	0.00
Aportaciones a la seguridad social	0.00	0.00	0.00	0.00	0.00	0.00
Pensiones y jubilaciones	0.00	0.00	0.00	0.00	0.00	0.00
<b>Programas de Gasto Federalizado (Gobierno Federal)</b>	<b>0.00</b>	<b>0.00</b>	<b>0.00</b>	<b>0.00</b>	<b>0.00</b>	<b>0.00</b>
Gasto Federalizado	0.00	0.00	0.00	0.00	0.00	0.00
<b>Participaciones a entidades federativas y municipios</b>	<b>83,671,201.92</b>	<b>189,614,132.83</b>	<b>273,285,334.75</b>	<b>157,268,149.65</b>	<b>154,535,862.28</b>	<b>116,017,185.10</b>
Costo financiero, deuda o apoyos a deudores y ahorradores de la banca	0.00	0.00	0.00	0.00	0.00	0.00
Adeudos de ejercicios fiscales anteriores	0.00	0.00	0.00	0.00	0.00	0.00
<b>TOTAL DEL GASTO:</b>	<b>83,671,201.92</b>	<b>195,328,418.51</b>	<b>278,999,620.43</b>	<b>161,108,172.09</b>	<b>154,535,862.28</b>	<b>117,891,448.34</b>



GOBIERNO CONSTITUCIONAL DEL ESTADO DE CHIAPAS  
SECRETARÍA DE BIENESTAR

PROGRAMAS Y PROYECTOS DE INVERSIÓN  
DEL 1 DE ENERO AL 30 DE JUNIO DE 2024

FF	RAMO	PF	PROYECTO ESTRATÉGICO	MUNICIPIO / COBERTURA	PRESUPUESTO DE EGRESOS				AVANCE % DEVENGADO/ MODIFICADO
					APROBADO	MODIFICADO	DEVENGADO	PAGADO	

NO APLICA

---

## INDICADORES DE RESULTADOS

Ente Público: Secretaría de Bienestar

Página 1 de 3

SUBFUNCIÓN / TIPO DE PROYECTO	UNIDAD DE MEDIDA	METAS				PRESUPUESTO APROBADO (PESOS)	PRESUPUESTO MODIFICADO (PESOS)	PRESUPUESTO DEVENGADO (PESOS)	BENEFICIARIOS					
		PROGRAM. ANUAL	MODIF. ANUAL	ALCANZ. AL PERIODO	% CUMPLIM/ MODIF.				MUNICIPIO	LOCALIDAD	MUJER	HOMBRE	PERSONA	
<b>PROTECCIÓN SOCIAL</b>														
<b>ALIMENTACIÓN Y NUTRICIÓN</b>						<b>3 940 866.42</b>	<b>3 939 710.98</b>	<b>146 173.94</b>						
<b>PROYECTOS DE INVERSIÓN:</b>														
<b>APOYO A LA ALIMENTACIÓN PARA EL BIENESTAR</b>						3 940 866.42	3 939 710.98	146 173.94	Cobertura Estatal	Cobertura Estatal	0	0	0	
Porcentaje de apoyos de paquetes alimentarios entregados					Apoyo	3 179.00	3 179.00	0.00	0.00					
<b>OTROS GRUPOS VULNERABLES</b>						<b>0.00</b>	<b>183 963 300.00</b>	<b>122 642 200.00</b>						
<b>PROYECTOS DE INVERSIÓN:</b>														
<b>APORTACIÓN DEL GOBIERNO DEL ESTADO DE CHIAPAS, AL CONVENIO ENTRE EL GOBIERNO DE MÉXICO Y LOS GOBIERNOS DE LAS ENTIDADES FEDERATIVAS PARA LA UNIVERSALIDAD DE LA PENSIÓN PARA EL BIENESTAR DE LAS PERSONAS CON DISCAPACIDAD PERMANENTE</b>						0.00	183 963 300.00	122 642 200.00	Cobertura Estatal	Cobertura Estatal	9 891	9 890	19 781	
Porcentaje de aportación realizada					Aportación	1.00	1.00	1.00	100.00					
<b>OTROS DE SEGURIDAD SOCIAL Y ASISTENCIA SOCIAL</b>						<b>79 730 335.50</b>	<b>91 096 609.45</b>	<b>38 319 798.15</b>						
<b>PROYECTOS DE GASTO CORRIENTE:</b>														
<b>DIRIGIR LA POLÍTICA SOCIAL EN EL ESTADO</b>							3 310 399.52	3 399 526.47	1 403 370.07	Cobertura Estatal	Cobertura Estatal	79	78	157
Porcentaje de acciones atendidas					Acción	170.00	170.00	60.00	35.29					
Porcentaje de eventos realizados					Evento	75.00	75.00	22.00	29.33					
<b>ADMINISTRAR LOS RECURSOS HUMANOS, MATERIALES Y FINANCIEROS</b>							21 206 170.95	26 489 796.82	12 107 510.62	Cobertura Estatal	Cobertura Estatal	79	78	157
Porcentaje de acciones atendidas					Acción	1 788.00	1 788.00	745.00	41.67					
Porcentaje de servicios realizados					Servicio	95.00	95.00	43.00	45.26					
<b>COORDINAR ACCIONES DE PLANEACIÓN, PROGRAMACIÓN, PRESUPUESTACIÓN DE PROGRAMAS Y PROYECTOS</b>							2 444 983.42	2 437 055.67	1 025 894.38	Cobertura Estatal	Cobertura Estatal	79	78	157
Porcentaje de documentos validados					Documento	13.00	13.00	4.00	30.77					
Porcentaje de gestiones presupuestarias realizadas					Gestión	31.00	31.00	29.00	93.55					
Porcentaje de informes integrados					Informe	4.00	4.00	1.00	25.00					
Porcentaje de informes integrados del análisis funcional					Informe	4.00	4.00	2.00	50.00					
Porcentaje de manual administrativo integrado					Manual	3.00	3.00	1.00	33.33					
<b>INTEGRACIÓN INFORMÁTICA INSTITUCIONAL</b>							1 556 115.56	1 556 115.56	594 685.93	Cobertura Estatal	Cobertura Estatal	79	78	157
Porcentaje de equipos informáticos funcionando correctamente					Equipo	900.00	900.00	450.00	50.00					
Porcentaje de procesos sistematizados					Proceso	28.00	28.00	14.00	50.00					
<b>BRINDAR CERTEZA JURÍDICA A LOS ÓRGANOS ADMINISTRATIVOS</b>							2 025 894.00	2 039 264.44	831 586.81	Cobertura Estatal	Cobertura Estatal	79	78	157
Porcentaje de contestaciones de demandas					Demanda	80.00	80.00	42.00	52.50					
Porcentaje de documentos administrativos atendidos					Documento	96.00	96.00	141.00	146.88					
<b>DAR CUMPLIMIENTO A LA INFORMACIÓN PÚBLICA Y LOS DERECHOS DE ACCESO CON LAS OBLIGACIONES DE TRANSPARENCIA</b>							661 000.01	660 976.67	262 511.25	Cobertura Estatal	Cobertura Estatal	4	6	10
Porcentaje de resoluciones atendidas					Resolución	69.00	69.00	36.00	52.17					
Porcentaje de seguimientos realizados					Seguimiento	85.00	85.00	44.00	51.76					
Porcentaje de capacitaciones asistidas					Capacitación	11.00	11.00	7.00	63.64					
<b>COORDINAR LAS OBLIGACIONES DE ORGANIZACIÓN, CONSERVACIÓN Y ADMINISTRACIÓN ARCHIVÍSTICA DE LAS ÁREAS OPERATIVAS</b>							511 463.91	511 428.90	186 562.50	Cobertura Estatal	Cobertura Estatal	82	81	163
Porcentaje de informes realizados					Informe	5.00	5.00	2.00	40.00					
<b>PENSIONES, BECAS A LOS AFECTADOS DEL EJIDO MIGUEL HIDALGO DEL MUNICIPIO DE LA TRINITARIA</b>							1 234 536.00	1 304 011.00	602 605.00	La Trinitaria	La Trinitaria	5	1	6
Porcentaje de pensiones a viudas					Pensión	60.00	60.00	30.00	50.00					
Porcentaje de becas a hijos					Beca	84.00	84.00	5.00	5.95					
<b>PENSIONES PARA LA FAMILIA AFECTADA POR EL CONFLICTO SOCIAL DEL MUNICIPIO DE CHICOMUSELO</b>							1 080 000.00	1 080 000.00	540 000.00	Chicomuselo	Chicomuselo	3	2	5
Porcentaje de pensiones a viudas y familiares					Pensión	60.00	60.00	30.00	50.00					
<b>PENSIONES, BECAS E INDEMNIZACIONES A CONSORTES E HIJOS DE LOS FALLECIDOS EN CASCADAS DE AGUA AZUL DE TUMBALÁ</b>							244 200.00	244 200.00	61 750.00	Tumbalá	Tumbalá	1	2	3
Porcentaje de pensiones a viuda					Pensión	12.00	12.00	6.00	50.00					
Porcentaje de becas a hijos					Beca	12.00	12.00	5.00	41.67					
Porcentaje de indemnización permanente					Indemnización	12.00	12.00	6.00	50.00					







**GOBIERNO CONSTITUCIONAL DEL ESTADO DE CHIAPAS**
**SECRETARÍA DE HACIENDA  
 PRESUPUESTO DE EGRESOS 2024**
**AVANCE DE CUMPLIMIENTO DE INDICADORES ESTRATÉGICOS  
 ENERO - JUNIO**
**Organismo Público:** 2.1.1.1.1.209 Secretaría de Bienestar

Misión				
Impulsar las políticas de desarrollo y participación social, a fin de combatir la pobreza, igualar el acceso de oportunidades de desarrollo a grupos en desventaja social, así como dar atención social a las demandas de la ciudadanía, en un esquema de unidad, pluralidad, respeto y corresponsabilidad a las formas de organización y participación de la sociedad, en sus respectivas circunscripciones territoriales de la Entidad.				

Visión				
Ser una Dependencia de Gobierno, que contribuya a lograr el desarrollo del Municipio, a mejorar las condiciones de vida de sus habitantes, a erradicar la pobreza extrema y a elevar los índices de desarrollo humano de la Entidad.				

COMPORTAMIENTO DEL EJERCICIO DEL GASTO					Aprobado (A)	Modificado (B)	Devengado (C)	% Devengado
Fin	F	SF	SSF	Descripción				
<b>TOTALES</b>					<b>83,671,201.92</b>	<b>278,999,620.43</b>	<b>161,108,172.09</b>	<b>57.74</b>
2				Desarrollo Social	83,671,201.92	278,999,620.43	161,108,172.09	57.74
	6			Protección Social	83,671,201.92	278,999,620.43	161,108,172.09	57.74
		5		Alimentación y Nutrición	3,940,866.42	3,939,710.98	146,173.94	3.71
			1	Alimentación y Nutrición	3,940,866.42	3,939,710.98	146,173.94	3.71
			8	Otros Grupos Vulnerables	0.00	183,963,300.00	122,642,200.00	66.67
			1	Otros Grupos Vulnerables	0.00	183,963,300.00	122,642,200.00	66.67
			9	Otros de Seguridad Social y Asistencia Social	79,730,335.50	91,096,609.45	38,319,798.15	42.07
			1	Otros de Seguridad Social y Asistencia Social	79,730,335.50	91,096,609.45	38,319,798.15	42.07

Objetivos de Desarrollo Sostenible	
Clave	Descripción
01	Poner fin a la pobreza en todas sus formas en todo el mundo.
05	Lograr la igualdad entre los géneros y empoderar a todas las mujeres y niñas.
16	Promover sociedades pacíficas e inclusivas para el desarrollo sostenible, facilitar el acceso a la justicia para todos y crear instituciones eficaces, responsables e inclusivas a todos los niveles.

**GOBIERNO CONSTITUCIONAL DEL ESTADO DE CHIAPAS**
**SECRETARÍA DE HACIENDA  
 PRESUPUESTO DE EGRESOS 2024**
**AVANCE DE CUMPLIMIENTO DE INDICADORES ESTRATÉGICOS  
 ENERO - JUNIO**
**Organismo Público:** 2.1.1.1.1.209 Secretaría de Bienestar

Metas de los Objetivos de Desarrollo Sostenible		
ODS	No. Meta	Descripción
01	03	Poner fin a la pobreza en todas sus formas en todo el mundo. Implementar a nivel nacional sistemas y medidas apropiados de protección social para todos, incluidos niveles mínimos, y, de aquí a 2030, lograr una amplia cobertura de las personas pobres y vulnerables
05	02	Lograr la igualdad entre los géneros y empoderar a todas las mujeres y niñas. Eliminar todas las formas de violencia contra todas las mujeres y las niñas en los ámbitos público y privado, incluidas la trata y la explotación sexual y otros tipos de explotación
16	06	Promover sociedades pacíficas e inclusivas para el desarrollo sostenible, facilitar el acceso a la justicia para todos y crear instituciones eficaces, responsables e inclusivas a todos los niveles. Crear a todos los niveles instituciones eficaces y transparentes que rindan cuentas
	10	Garantizar el acceso público a la información y proteger las libertades fundamentales, de conformidad con las leyes nacionales y los acuerdos internacionales

Objetivos del Plan Nacional		
Eje	Objetivo	Descripción
2	01	Bienestar. Brindar atención prioritaria a grupos históricamente discriminados mediante acciones que permitan reducir las brechas de desigualdad sociales y territoriales.

Objetivos del Plan Estatal				
Eje	Tema	Pol. Púb.	Objetivo	Descripción
2	1	01		Bienestar Social. Desarrollo social integral. Sociedad con bienestar.
		02	01	Reducir las condiciones de pobreza.
			01	Sociedad incluyente. Impulsar la conformación de una sociedad incluyente.

**GOBIERNO CONSTITUCIONAL DEL ESTADO DE CHIAPAS**
**SECRETARÍA DE HACIENDA  
 PRESUPUESTO DE EGRESOS 2024**
**AVANCE DE CUMPLIMIENTO DE INDICADORES ESTRATÉGICOS  
 ENERO - JUNIO**
**Organismo Público:** 2.1.1.1.1.209 Secretaría de Bienestar

Estrategias del Plan Estatal		
Clave Alineación PED	No. Est.	Descripción
210101	01	Mejorar el nivel de alimentación de la población.
	02	Incrementar la cobertura de vivienda digna y servicios básicos.
	03	Disminuir la carencia por ingresos.
210201	01	Atender a grupos vulnerables.
	02	Promover la igualdad de género.

Programa Sectorial		
Programa	Clave Alineación	Descripción
G	201210101 201210201	Bienestar Social.

Objetivos Estratégicos		
No. Obj.	Clave Alineación	Descripción
1	201210101G 201210201G	Procurar por el mejoramiento de la calidad de vida y desarrollo humano integral de la población del Estado en situación de pobreza extrema.

Indicadores Estratégicos														
No. Obj.	No. Ind.	Tipo y Dimensión	Unidad de Medida	Nombre del Indicador	Descripción Cualitativa (Numerador / Denominador)	Año y Valor de Línea Base	Denominador ( A )	Total Numerador	Programado ( B )				Avances	
									Modificado ( C )				Efic. del Ejer. D/C	Meta Indic. D/A
									Alcanzado ( D )					
									Trimestres					
		I	II	III	IV									
1	1	Estratégico Eficacia	Apoyo	Porcentaje de apoyos económicos a población vulnerable.	Número de apoyos económicos entregados. / Total de apoyos económicos por entregar.	2024	1,236.00	1,236.00	309.00	309.00	309.00	309.00	38.11%	38.11%
								1,236.00	309.00	309.00	309.00	309.00		
								471.00	223.00	248.00	0.00	0.00		

Productos y Servicios	Cientes y Usuarios
Apoyos económicos (pensiones, becas e indemnizaciones).	Población en situación de vulnerabilidad y/o afectada por fenómenos naturales.

**SISTEMA CONTABLE 2024**

**INDICADORES DE POSTURA FISCAL / CON RECURSOS DEL EJERCICIO**

**DEL 1o. DE ENERO AL 30 DE JUNIO DE 2024**

Fecha:

Página 1 de 1  
22/07/2024

CONCEPTO	ESTIMADO	DEVENGADO	PAGADO
<b>I. Ingresos Presupuestarios</b>	<b>0.00</b>	<b>0.00</b>	<b>0.00</b>
Ingresos del Gobierno de la Entidad Federativa	0.00	0.00	0.00
Ingresos del Sector Paraestatal	0.00	0.00	0.00
<b>II. Egresos Presupuestarios</b>	<b>0.00</b>	<b>0.00</b>	<b>0.00</b>
Egresos del Gobierno de la Entidad Federativa	0.00	0.00	0.00
Egresos del Sector Paraestatal	0.00	0.00	0.00
<b>III. Balance Presupuestario (Superávit o Déficit) (III = I - II)</b>	<b>0.00</b>	<b>0.00</b>	<b>0.00</b>

CONCEPTO	ESTIMADO	DEVENGADO	PAGADO
<b>III. Balance Presupuestario (Superávit o Déficit)</b>	<b>0.00</b>	<b>0.00</b>	<b>0.00</b>
<b>IV. Intereses, Comisiones y Gastos de la Deuda</b>	<b>0.00</b>	<b>0.00</b>	<b>0.00</b>
<b>V. Balance Primario (Superávit o Déficit) (V = III - IV)</b>	<b>0.00</b>	<b>0.00</b>	<b>0.00</b>

CONCEPTO	ESTIMADO	DEVENGADO	PAGADO
<b>A. Financiamiento</b>	<b>0.00</b>	<b>0.00</b>	<b>0.00</b>
<b>B. Amortización de la Deuda</b>	<b>0.00</b>	<b>0.00</b>	<b>0.00</b>
<b>C. Endeudamiento o Desendeudamiento (C= A - B)</b>	<b>0.00</b>	<b>0.00</b>	<b>0.00</b>

**NO APLICA**

**SISTEMA CONTABLE 2024**  
**RELACIÓN DE CUENTAS BANCARIAS PRODUCTIVAS ESPECÍFICAS**  
**DEL 1o. DE ENERO AL 30 DE JUNIO DE 2024**

Fecha:

FONDO, PROGRAMA O CONVENIO	DATOS DE LA CUENTA BANCARIA		
	INSTITUCIÓN BANCARIA	NÚMERO DE CUENTA	TIPO DE CUENTA

**NO APLICA**



**GOBIERNO CONSTITUCIONAL DEL ESTADO DE CHIAPAS  
SECRETARÍA DE BIENESTAR**

**SISTEMA CONTABLE 2024  
RELACIÓN DE ESQUEMAS BURSÁTILES Y COBERTURAS FINANCIERAS  
DEL 1o. DE ENERO AL 30 DE JUNIO DE 2024**

Página 1 de 1  
Fecha: 22/07/2024

**RELACIÓN DE ESQUEMAS BURSÁTILES Y DE COBERTURAS FINANCIERAS**

---

**NO APLICA**



**GOBIERNO CONSTITUCIONAL DEL ESTADO DE CHIAPAS**

**SECRETARÍA DE BIENESTAR**

**SISTEMA CONTABLE 2024**

**FORMATO DEL EJERCICIO Y DESTINO DE GASTO FEDERALIZADO Y REINTEGROS**

**DEL 1o. DE ENERO AL 30 DE JUNIO DE 2024**

Fecha:

Página 1 de 1  
22/07/2024

Programa o Fondo	Destino de los Recursos	Ejercicio		Reintegro
		DEVENGADO	PAGADO	

**NO APLICA**



Concepto	30 de junio de 2024	31 de diciembre de 2023	Concepto	30 de junio de 2024	31 de diciembre de 2023
<b>ACTIVO</b>			<b>PASIVO</b>		
<b>Activo Circulante</b>			<b>Pasivo Circulante</b>		
<b>Efectivo y Equivalentes</b>	<b>8,307,041.37</b>	<b>14,038,794.50</b>	<b>Cuentas por Pagar a Corto Plazo</b>	<b>6,941,245.12</b>	<b>1,727,604.60</b>
Efectivo			Servicios Personales por Pagar a Corto Plazo	190,508.65	432,476.87
Bancos/Tesorería			Proveedores por Pagar a Corto Plazo	4,608,437.39	389,935.99
Bancos/Dependencias y Otros	26,940.07	27,518.94	Contratistas por Obras Públicas por Pagar a Corto Plazo		
Inversiones Temporales (Hasta 3 Meses)			Participaciones y Aportaciones por Pagar a Corto Plazo		
Fondos con Afectación Específica	8,280,101.30	14,011,275.56	Transferencias Otorgadas por Pagar a Corto Plazo	2,132,069.61	896,996.80
Depósitos de Fondos de Terceros en Garantía y/o Administración			Intereses, Comisiones y Otros Gastos de la Deuda Pública por Pagar a Corto Plazo		
Otros Efectivos y Equivalentes			Retenciones y Contribuciones por Pagar a Corto Plazo	4,962.36	4,406.02
<b>Derechos a Recibir Efectivo o Equivalentes</b>	<b>0.00</b>	<b>0.00</b>	Devoluciones de la Ley de Ingresos por Pagar a Corto Plazo		
Inversiones Financieras de Corto Plazo			Otras Cuentas por Pagar a Corto Plazo	5,267.11	3,788.92
Cuentas por Cobrar a Corto Plazo			<b>Documentos por Pagar a Corto Plazo</b>	<b>0.00</b>	<b>0.00</b>
Deudores Diversos por Cobrar a Corto Plazo			Documentos Comerciales por Pagar a Corto Plazo		
Ingresos por Recuperar a Corto Plazo			Documentos con Contratistas por Obras Públicas por Pagar a Corto Plazo		
Deudores por Anticipos de la Tesorería a Corto Plazo			Otros Documentos por Pagar a Corto Plazo		
Préstamos Otorgados a Corto Plazo			<b>Porción a Corto Plazo de la Deuda Pública a Largo Plazo</b>	<b>0.00</b>	<b>0.00</b>
Otros Derechos a Recibir Efectivo o Equivalentes a Corto Plazo			Porción a Corto Plazo de la Deuda Pública		
<b>Derechos a Recibir Bienes o Servicios</b>	<b>0.00</b>	<b>0.00</b>	Porción a Corto Plazo de Arrendamiento Financiero		
Anticipos a Proveedores por Adquisición de Bienes y Prestación de Servicios a Corto Plazo			<b>Títulos y Valores a Corto Plazo</b>	<b>0.00</b>	<b>0.00</b>
Anticipo a Proveedores por Adquisición de Bienes Inmuebles y Muebles a Corto Plazo			<b>Pasivos Diferidos a Corto Plazo</b>	<b>0.00</b>	<b>0.00</b>
Anticipo a Proveedores por Adquisición de Bienes Intangibles a Corto Plazo			Ingresos Cobrados por Adelantado a Corto Plazo		
Anticipo a Contratistas por Obras Públicas a Corto Plazo			Intereses Cobrados por Adelantado a Corto Plazo		
Otros Derechos a Recibir Bienes o Servicios a Corto Plazo			Otros Pasivos Diferidos a Corto Plazo		
<b>Inventarios</b>	<b>0.00</b>	<b>0.00</b>	<b>Fondos y Bienes de Terceros en Garantía y/o Administración a Corto Plazo</b>	<b>0.00</b>	<b>0.00</b>
Inventario de Mercancías para Venta			Fondos en Garantía a Corto Plazo		
Inventario de Mercancías Terminadas			Fondos en Administración a Corto Plazo		
Inventario de Mercancías en Proceso de Elaboración			Fondos Contingentes a Corto Plazo		
Inventario de Materias Primas, Materiales y Suministros para Producción			Fondos de Fideicomisos, Mandatos y Contratos Análogos a Corto Plazo		
Bienes en Tránsito			Otros Fondos de Terceros en Garantía y/o Administración a Corto Plazo		
<b>Almacenes</b>	<b>0.00</b>	<b>0.00</b>	Valores y Bienes en Garantía a Corto Plazo		
<b>Estimación por Pérdida o Deterioro de Activos Circulantes</b>	<b>0.00</b>	<b>0.00</b>	<b>Provisiones a Corto Plazo</b>	<b>0.00</b>	<b>0.00</b>
Estimaciones para Cuentas Incobrables por Derechos a Recibir Efectivo o Equivalentes			Provisión para Demandas y Juicios a Corto Plazo		
Estimación por Deterioro de Inventarios			Provisión para Contingencias a Corto Plazo		
<b>Otros Activos Circulantes</b>	<b>0.00</b>	<b>0.00</b>	Otras Provisiones a Corto Plazo		
Valores en Garantía			<b>Otros Pasivos a Corto Plazo</b>	<b>764.00</b>	<b>4,075.04</b>
Bienes en Garantía (excluye depósitos de fondos)			Ingresos por Clasificar		
Bienes Derivados de Embargos, Decomisos, Aseguramientos y Dación en Pago			Recaudación por Participar	764.00	4,075.04
Adquisición con Fondos de Terceros			Otros Pasivos Circulantes		
<b>Total de Activos Circulantes</b>	<b>8,307,041.37</b>	<b>14,038,794.50</b>	<b>Total de Pasivos Circulantes</b>	<b>6,942,009.12</b>	<b>1,731,679.64</b>
<b>Activo No Circulante</b>			<b>Pasivo No Circulante</b>		
<b>Inversiones Financieras a Largo Plazo</b>			<b>Cuentas por Pagar a Largo Plazo</b>		
<b>Derechos a Recibir Efectivo o Equivalentes a Largo Plazo</b>			<b>Documentos por Pagar a Largo Plazo</b>		
<b>Bienes Inmuebles, Infraestructura y Construcciones en Proceso</b>	<b>81,824,391.36</b>	<b>81,824,391.36</b>	<b>Deuda Pública a Largo Plazo</b>		
<b>Bienes Muebles</b>	<b>19,026,902.37</b>	<b>20,240,227.45</b>	<b>Pasivos Diferidos a Largo Plazo</b>	<b>297,256,747.53</b>	<b>297,256,747.53</b>
<b>Activos Intangibles</b>	<b>1,080,471.05</b>	<b>1,080,471.05</b>	<b>Fondos y Bienes de Terceros en Garantía y/o Administración a Largo Plazo</b>		
<b>Depreciación, Deterioro y Amortización Acumulada de Bienes</b>	<b>(628,496.67)</b>	<b>(628,496.67)</b>	<b>Provisiones a Largo Plazo</b>		
<b>Activos Diferidos</b>	<b>131,990,350.25</b>	<b>131,990,350.25</b>	<b>Total de Pasivos No Circulantes</b>	<b>297,256,747.53</b>	<b>297,256,747.53</b>
<b>Estimación por Pérdida o Deterioro de Activos no Circulantes</b>			<b>Total del Pasivo</b>	<b>304,198,756.65</b>	<b>298,988,427.17</b>
<b>Otros Activos no Circulantes</b>	<b>539,522.60</b>	<b>539,522.60</b>	<b>HACIENDA PÚBLICA / PATRIMONIO</b>		
<b>Total de Activos No Circulantes</b>	<b>233,833,140.96</b>	<b>235,046,466.04</b>	<b>Hacienda Pública/Patrimonio Contribuido</b>	<b>0.00</b>	<b>0.00</b>
<b>Total del Activo</b>	<b>242,140,182.33</b>	<b>249,085,260.54</b>	<b>Aportaciones</b>		
			<b>Donaciones de Capital</b>		
			<b>Actualización de la Hacienda Pública/Patrimonio</b>		
			<b>Hacienda Pública/Patrimonio Generado</b>	<b>(62,058,574.32)</b>	<b>(49,903,166.63)</b>
			<b>Resultados del Ejercicio (Ahorro/Desahorro)</b>	1,168,731.39	68,044,305.27
			<b>Resultados de Ejercicios Anteriores</b>	(70,253,565.43)	(124,973,731.62)
			<b>Revalúos</b>	7,026,259.72	7,026,259.72
			<b>Reservas</b>		
			<b>Rectificaciones de Resultados de Ejercicios Anteriores</b>		
			<b>Exceso o Insuficiencia en la Actualización de la Hacienda Pública/Patrimonio</b>	<b>0.00</b>	<b>0.00</b>
			<b>Resultado por Posición Monetaria</b>		
			<b>Resultado por Tenencia de Activos no Monetarios</b>		
<b>Total de Activos No Circulantes</b>	<b>233,833,140.96</b>	<b>235,046,466.04</b>	<b>Total Hacienda Pública/Patrimonio</b>	<b>(62,058,574.32)</b>	<b>(49,903,166.63)</b>
<b>Total del Activo</b>	<b>242,140,182.33</b>	<b>249,085,260.54</b>	<b>Total del Pasivo y Hacienda Pública/Patrimonio</b>	<b>242,140,182.33</b>	<b>249,085,260.54</b>

Concepto	30 de junio de 2024	31 de diciembre de 2023	Concepto	30 de junio de 2024	31 de diciembre de 2023
----------	---------------------	-------------------------	----------	---------------------	-------------------------

**INFORME ANALÍTICO DE LA DEUDA PÚBLICA Y OTROS PASIVOS  
 DEL 1o. DE ENERO AL 30 DE JUNIO DE 2024**

 Fecha: Página 1 de 1  
22/07/2024  
LDF-2

Denominación de la Deuda Pública y Otros Pasivos	Saldo al 31 de diciembre de 2023	Disposiciones del Período	Amortizaciones del Período	Revaluaciones, Reclasificaciones y Otros Ajustes	Saldo Final del Período	Pago de Intereses del Período	Pago de Comisiones y demás costos asociados durante el Período
<b>Deuda Pública</b>	0.00	0.00	0.00	0.00	0.00	0.00	0.00
<b>Corto Plazo</b>	0.00	0.00	0.00	0.00	0.00	0.00	0.00
Instituciones de Crédito							
Títulos y Valores							
Arrendamientos Financieros							
<b>Largo Plazo</b>	0.00	0.00	0.00	0.00	0.00		
Instituciones de Crédito							
Títulos y Valores							
Arrendamientos Financieros							
<b>Otros Pasivos</b>	298,988,427.17				304,198,756.65		
<b>Total de la Deuda Pública y Otros Pasivos</b>	298,988,427.17	0.00	0.00	0.00	304,198,756.65	0.00	0.00

**Deuda Contingente (Informativo)**
**Valor de Instrumentos Bono Cupón Cero (Informativo)**

 Instrumento Bono Cupón Cero 1, Banobras  
 Instrumento Bono Cupón Cero 2, Banobras

Obligaciones a Corto Plazo	Monto Contratado	Plazo Pactado	Tasa de Interés	Comisiones y Costos Relacionados	Tasa Efectiva
<b>Obligaciones a Corto Plazo (Informativo)</b>					

**SISTEMA CONTABLE 2024**

**INFORME ANALÍTICO DE OBLIGACIONES DIFERENTES DE FINANCIAMIENTOS**

**DEL 1o. DE ENERO AL 30 DE JUNIO DE 2024**

Fecha:

Página 1 de 1  
22/07/2024

LDf-3

DENOMINACIÓN DE LAS OBLIGACIONES DIFERENTES DE FINANCIAMIENTO	FECHA DEL CONTRATO	FECHA DE INICIO DE OPERACIÓN DEL PROYECTO	FECHA DE VENCIMIENTO	MONTO DE LA INVERSIÓN PACTADO	PLAZO PACTADO	MONTO PROMEDIO MENSUAL DEL PAGO DE LA CONTRAPRESTACIÓN	MONTO PROMEDIO MENSUAL DEL PAGO DE LA CONTRAPRESTACIÓN CORRESPONDIENTE AL	MONTO PAGADO DE LA INVERSIÓN AL 30 DE JUNIO DE 2024	MONTO PAGADO DE LA INVERSIÓN ACTUALIZADO AL 30 DE JUNIO DE 2024	SALDO PENDIENTE POR PAGAR DE LA INVERSIÓN AL 30 DE JUNIO DE 2024
---	--------------------	---	----------------------	-------------------------------	---------------	--	---	---	---	--

**APP'S**

- APP 1
- APP 2
- APP 3
- APP XX

**Otros instrumentos**

- Otro instrumento 1
- Otro instrumento 2
- Otro instrumento 3
- Otro instrumento XX

**Total de Obligaciones Diferentes de Financiamiento**



**NO APLICA**

**SISTEMA CONTABLE 2024**  
**BALANCE PRESUPUESTARIO**  
**DEL 1o. DE ENERO AL 30 DE JUNIO DE 2024**
**LDF 4**

CONCEPTO	ESTIMADO/APROBADO	DEVENGADO	RECAUDADO/PAGADO
<b>Ingresos Totales</b>	<b>0.00</b>	<b>0.00</b>	<b>0.00</b>
Ingresos de Libre Disposición	0.00	0.00	0.00
Transferencias Federales Etiquetadas	0.00	0.00	0.00
Financiamiento Neto	0.00	0.00	0.00
<b>Egresos Presupuestarios</b>	<b>0.00</b>	<b>0.00</b>	<b>0.00</b>
Gasto No Etiquetado (sin incluir Amortización de la Deuda Pública)	0.00	0.00	0.00
Gasto Etiquetado (sin incluir Amortización de la Deuda Pública)	0.00	0.00	0.00
<b>Remanentes del Ejercicio Anterior</b>		<b>0.00</b>	<b>0.00</b>
Remanentes de Ingresos de Libre Disposición aplicados en el periodo		0.00	0.00
Remanentes de Transferencias Federales Etiquetadas aplicados en el periodo		0.00	0.00
<b>Balance Presupuestario</b>	<b>0.00</b>	<b>0.00</b>	<b>0.00</b>
<b>Balance Presupuestario sin Financiamiento Neto</b>	<b>0.00</b>	<b>0.00</b>	<b>0.00</b>
<b>Balance Presupuestario sin Financiamiento Neto y sin Remanentes del Ejercicio Anterior</b>	<b>0.00</b>	<b>0.00</b>	<b>0.00</b>

CONCEPTO	APROBADO	DEVENGADO	PAGADO
<b>Intereses, Comisiones y Gastos de la Deuda</b>	<b>0.00</b>	<b>0.00</b>	<b>0.00</b>
Intereses, Comisiones y Gastos de la Deuda con Gasto No Etiquetado	0.00	0.00	0.00
Intereses, Comisiones y Gastos de la Deuda con Gasto Etiquetado	0.00	0.00	0.00
<b>Balance Primario</b>	<b>0.00</b>	<b>0.00</b>	<b>0.00</b>

CONCEPTO	ESTIMADO/APROBADO	DEVENGADO	RECAUDADO/PAGADO
<b>Financiamiento</b>	<b>0.00</b>	<b>0.00</b>	<b>0.00</b>
Financiamiento con Fuente de Pago de Ingresos de Libre Disposición	0.00	0.00	0.00
Financiamiento con Fuente de Pago de Transferencias Federales Etiquetadas	0.00	0.00	0.00
<b>Amortización de la Deuda</b>	<b>0.00</b>	<b>0.00</b>	<b>0.00</b>
Amortización de la Deuda Pública con Gasto No Etiquetado	0.00	0.00	0.00
Amortización de la Deuda Pública con Gasto Etiquetado	0.00	0.00	0.00
<b>Financiamiento Neto</b>	<b>0.00</b>	<b>0.00</b>	<b>0.00</b>

CONCEPTO	ESTIMADO/APROBADO	DEVENGADO	RECAUDADO/PAGADO
Ingresos de Libre Disposición	0.00	0.00	0.00
Financiamiento Neto con Fuente de Pago de Ingresos de Libre Disposición	0.00	0.00	0.00
Financiamiento con Fuente de Pago de Ingresos de Libre Disposición	0.00	0.00	0.00
Amortización de la Deuda Pública con Gasto No Etiquetado	0.00	0.00	0.00
Gasto No Etiquetado ( sin incluir amortización de la Deuda Pública)	0.00	0.00	0.00
Remanentes de Ingresos de Libre Disposición aplicados en el periodo		0.00	0.00
<b>Balance Presupuestario de Recursos Disponibles</b>	<b>0.00</b>	<b>0.00</b>	<b>0.00</b>
<b>Balance Presupuestario de Recursos Disponibles sin Financiamiento Neto</b>	<b>0.00</b>	<b>0.00</b>	<b>0.00</b>

CONCEPTO	ESTIMADO/APROBADO	DEVENGADO	RECAUDADO/PAGADO
Transferencias Federales Etiquetadas	0.00	0.00	0.00
Financiamiento Neto con fuente de Pago de Transferencias Federales Etiquetadas	0.00	0.00	0.00
Financiamiento con Fuente de Pago de Transferencias Federales Etiquetadas	0.00	0.00	0.00
Amortización de la Deuda Pública con Gasto Etiquetado	0.00	0.00	0.00
Gasto Etiquetado ( sin incluir Amortización de la Deuda Pública)	0.00	0.00	0.00
Remanentes de Transferencias Federales Etiquetadas aplicados en el periodo		0.00	0.00
<b>Balance Presupuestario de Recursos Etiquetados</b>	<b>0.00</b>	<b>0.00</b>	<b>0.00</b>
<b>Balance Presupuestario de Recursos Etiquetados sin Financiamiento Neto</b>	<b>0.00</b>	<b>0.00</b>	<b>0.00</b>

# NO APLICA

RUBRO DE INGRESOS	INGRESO					DIFERENCIA
	ESTIMADO	AMPLIACIONES Y REDUCCIONES	MODIFICADO	DEVENGADO	RECAUDADO	
<b>Ingresos de Libre Disposición</b>						
Impuestos	0.00	0.00	0.00	0.00	0.00	0.00
Cuotas y Aportaciones de Seguridad Social	0.00	0.00	0.00	0.00	0.00	0.00
Contribuciones de Mejoras	0.00	0.00	0.00	0.00	0.00	0.00
Derechos	0.00	0.00	0.00	0.00	0.00	0.00
Productos	0.00	0.00	0.00	0.00	0.00	0.00
Aprovechamientos	0.00	0.00	0.00	0.00	0.00	0.00
Ingresos por Venta de Bienes y Prestación de Servicios	0.00	0.00	0.00	0.00	0.00	0.00
Participaciones	<b>0.00</b>	<b>0.00</b>	<b>0.00</b>	<b>0.00</b>	<b>0.00</b>	<b>0.00</b>
Fondo General de Participaciones	0.00	0.00	0.00	0.00	0.00	0.00
Fondo de Fomento Municipal	0.00	0.00	0.00	0.00	0.00	0.00
Fondo de Fiscalización y Recaudación	0.00	0.00	0.00	0.00	0.00	0.00
Fondo de Compensación	0.00	0.00	0.00	0.00	0.00	0.00
Fondo de Extracción de Hidrocarburos	0.00	0.00	0.00	0.00	0.00	0.00
Impuesto Especial Sobre Producción y Servicios	0.00	0.00	0.00	0.00	0.00	0.00
0.136% de la Recaudación Federal Participable	0.00	0.00	0.00	0.00	0.00	0.00
3.17% Sobre Extracción de Petróleo	0.00	0.00	0.00	0.00	0.00	0.00
Gasolinas y Diésel	0.00	0.00	0.00	0.00	0.00	0.00
Fondo del Impuesto Sobre la Renta	0.00	0.00	0.00	0.00	0.00	0.00
Fondo de Estabilización de los Ingresos de las Entidades Federativas	0.00	0.00	0.00	0.00	0.00	0.00
Incentivos Derivados de la Colaboración Fiscal	<b>0.00</b>	<b>0.00</b>	<b>0.00</b>	<b>0.00</b>	<b>0.00</b>	<b>0.00</b>
Tenencia o Uso de Vehículos	0.00	0.00	0.00	0.00	0.00	0.00
Fondo de Compensación ISAN	0.00	0.00	0.00	0.00	0.00	0.00
Impuesto Sobre Automóviles Nuevos	0.00	0.00	0.00	0.00	0.00	0.00
Fondo de Compensación de Repecos-Intermedios	0.00	0.00	0.00	0.00	0.00	0.00
Otros Incentivos Económicos	0.00	0.00	0.00	0.00	0.00	0.00
Transferencias y Asignaciones	<b>0.00</b>	<b>0.00</b>	<b>0.00</b>	<b>0.00</b>	<b>0.00</b>	<b>0.00</b>
Convenios	<b>0.00</b>	<b>0.00</b>	<b>0.00</b>	<b>0.00</b>	<b>0.00</b>	<b>0.00</b>
Otros Convenios y Subsidios	0.00	0.00	0.00	0.00	0.00	0.00
Otros Ingresos de Libre Disposición	<b>0.00</b>	<b>0.00</b>	<b>0.00</b>	<b>0.00</b>	<b>0.00</b>	<b>0.00</b>
Participaciones en Ingresos Locales	0.00	0.00	0.00	0.00	0.00	0.00
Otros Ingresos de Libre Disposición	0.00	0.00	0.00	0.00	0.00	0.00
<b>Total Ingresos de Libre Disposición</b>	<b>0.00</b>	<b>0.00</b>	<b>0.00</b>	<b>0.00</b>	<b>0.00</b>	
<b>Ingresos Excedentes de Ingresos de Libre Disposición</b>						<b>0.00</b>
<b>Transferencias Federales Etiquetadas</b>						
Aportaciones	<b>0.00</b>	<b>0.00</b>	<b>0.00</b>	<b>0.00</b>	<b>0.00</b>	<b>0.00</b>
Fondo de Aportaciones para la Nómina Educativa y Gasto Operativo	0.00	0.00	0.00	0.00	0.00	0.00
Fondo de Aportaciones para los Servicios de Salud	0.00	0.00	0.00	0.00	0.00	0.00
Fondo de Aportaciones para la Infraestructura Social	0.00	0.00	0.00	0.00	0.00	0.00
Fondo de Aportaciones para el Fortalecimiento de los Municipios y de las Demarcaciones Territoriales del Distrito Federal	0.00	0.00	0.00	0.00	0.00	0.00
Fondo de Aportaciones Múltiples	0.00	0.00	0.00	0.00	0.00	0.00
Fondo de Aportaciones para la Educación Tecnológica y de Adultos	0.00	0.00	0.00	0.00	0.00	0.00
Fondo de Aportaciones para la Seguridad Pública de los Estados y del Distrito Federal	0.00	0.00	0.00	0.00	0.00	0.00
Fondo de Aportaciones para el Fortalecimiento de las Entidades Federativas	0.00	0.00	0.00	0.00	0.00	0.00
Convenios	<b>0.00</b>	<b>0.00</b>	<b>0.00</b>	<b>0.00</b>	<b>0.00</b>	<b>0.00</b>
Convenios de Protección Social en Salud	0.00	0.00	0.00	0.00	0.00	0.00
Convenios de Descentralización	0.00	0.00	0.00	0.00	0.00	0.00
Convenios de Reasignación	0.00	0.00	0.00	0.00	0.00	0.00
Otros Convenios y Subsidios	0.00	0.00	0.00	0.00	0.00	0.00
Fondos Distintos de Aportaciones	<b>0.00</b>	<b>0.00</b>	<b>0.00</b>	<b>0.00</b>	<b>0.00</b>	<b>0.00</b>
Fondo para Entidades Federativas y Municipios Productores de Hidrocarburos	0.00	0.00	0.00	0.00	0.00	0.00
Fondo Minero	0.00	0.00	0.00	0.00	0.00	0.00
Transferencias, Asignaciones, Subsidios y Subvenciones, y Pensiones y Jubilaciones	<b>0.00</b>	<b>0.00</b>	<b>0.00</b>	<b>0.00</b>	<b>0.00</b>	<b>0.00</b>
Otras Transferencias Federales Etiquetadas	<b>0.00</b>	<b>0.00</b>	<b>0.00</b>	<b>0.00</b>	<b>0.00</b>	<b>0.00</b>
<b>Total de Transferencias Federales Etiquetadas</b>	<b>0.00</b>	<b>0.00</b>	<b>0.00</b>	<b>0.00</b>	<b>0.00</b>	<b>0.00</b>
<b>Ingresos Derivados de Financiamientos</b>	<b>0.00</b>	<b>0.00</b>	<b>0.00</b>	<b>0.00</b>	<b>0.00</b>	<b>0.00</b>
Ingresos Derivados de Financiamientos	0.00	0.00	0.00	0.00	0.00	0.00
<b>Total de Ingresos</b>	<b>0.00</b>	<b>0.00</b>	<b>0.00</b>	<b>0.00</b>	<b>0.00</b>	<b>0.00</b>
<b>Datos Informativos</b>						
Ingresos Derivados de Financiamientos con Fuente de Pago de Ingresos de Libre Disposición	0.00	0.00	0.00	0.00	0.00	0.00
Ingresos Derivados de Financiamientos con Fuente de Pago de Transferencias Federales Etiquetadas	0.00	0.00	0.00	0.00	0.00	0.00
<b>Ingresos Derivados de Financiamientos</b>	<b>0.00</b>	<b>0.00</b>	<b>0.00</b>	<b>0.00</b>	<b>0.00</b>	<b>0.00</b>

# NO APLICA



**NOMBRE DEL ENTE PUBLICO : Secretaría de Bienestar**  
**Estado Analítico del Ejercicio del Presupuesto de Egresos Detallado – LDF 6a.**  
**Clasificación por Objeto del Gasto (Capítulo y Concepto)**  
**Del 1 de Enero al 30 de junio de 2024**  
(PESOS)

Concepto			Egresos			Subejercicio
	Aprobado	Ampliaciones / Reducciones	Modificado	Devengado	Pagado	
b5) Productos Químicos, Farmacéuticos y de Laboratorio.	0.00	0.00	0.00	0.00	0.00	0.00
b6) Combustibles, Lubricantes y Aditivos.	0.00	0.00	0.00	0.00	0.00	0.00
b7) Vestuario, Blancos, Prendas de Protección y Artículos Deportivos.	0.00	0.00	0.00	0.00	0.00	0.00
b8) Materiales y Suministros para Seguridad.	0.00	0.00	0.00	0.00	0.00	0.00
b9) Herramientas, Refacciones y Accesorios Menores.	0.00	0.00	0.00	0.00	0.00	0.00
C. Servicios Generales.	0.00	0.00	0.00	0.00	0.00	0.00
c1) Servicios Básicos.	0.00	0.00	0.00	0.00	0.00	0.00
c2) Servicios de Arrendamiento.	0.00	0.00	0.00	0.00	0.00	0.00
c3) Servicios Profesionales, Científicos, Técnicos y Otros Servicios.	0.00	0.00	0.00	0.00	0.00	0.00
c4) Servicios Financieros, Bancarios y Comerciales.	0.00	0.00	0.00	0.00	0.00	0.00
c5) Servicios de Instalación, Reparación, Mantenimiento y Conservación.	0.00	0.00	0.00	0.00	0.00	0.00
c6) Servicios de Comunicación Social y Publicidad.	0.00	0.00	0.00	0.00	0.00	0.00
c7) Servicios de Traslado y Viáticos.	0.00	0.00	0.00	0.00	0.00	0.00
c8) Servicios Oficiales.	0.00	0.00	0.00	0.00	0.00	0.00
c9) Otros Servicios Generales.	0.00	0.00	0.00	0.00	0.00	0.00
D. Transferencias, Asignaciones, Subsidios y Otras Ayudas.	0.00	0.00	0.00	0.00	0.00	0.00
d1) Transferencias Internas y Asignaciones al Sector Público.	0.00	0.00	0.00	0.00	0.00	0.00
d2) Transferencias al Resto del Sector Público.	0.00	0.00	0.00	0.00	0.00	0.00
d3) Subsidios y Subvenciones.	0.00	0.00	0.00	0.00	0.00	0.00
d4) Ayudas Sociales.	0.00	0.00	0.00	0.00	0.00	0.00
d5) Pensiones y Jubilaciones.	0.00	0.00	0.00	0.00	0.00	0.00
d6) Transferencias a Fideicomisos, Mandatos y Otros Análogos.	0.00	0.00	0.00	0.00	0.00	0.00
d7) Transferencias a la Seguridad Social	0.00	0.00	0.00	0.00	0.00	0.00
d8) Donativos	0.00	0.00	0.00	0.00	0.00	0.00
d9) Transferencias al Exterior.	0.00	0.00	0.00	0.00	0.00	0.00
E. Bienes Muebles, Inmuebles e Intangibles.	0.00	0.00	0.00	0.00	0.00	0.00
e1) Mobiliario y Equipo de Administración.	0.00	0.00	0.00	0.00	0.00	0.00
e2) Mobiliario y Equipo Educativo y Recreativo.	0.00	0.00	0.00	0.00	0.00	0.00
e3) Equipo e Instrumental Médico y de Laboratorio.	0.00	0.00	0.00	0.00	0.00	0.00
e4) Vehículos y Equipo de Transporte.	0.00	0.00	0.00	0.00	0.00	0.00
e5) Equipo de Defensa y Seguridad.	0.00	0.00	0.00	0.00	0.00	0.00
e6) Maquinaria, Otros Equipos y Herramientas.	0.00	0.00	0.00	0.00	0.00	0.00
e7) Activos Biológicos.	0.00	0.00	0.00	0.00	0.00	0.00
e8) Bienes Inmuebles.	0.00	0.00	0.00	0.00	0.00	0.00
e9) Activos Intangibles.	0.00	0.00	0.00	0.00	0.00	0.00
F. Inversión Pública.	0.00	0.00	0.00	0.00	0.00	0.00
f1) Obra Pública en Bienes de Dominio Público.	0.00	0.00	0.00	0.00	0.00	0.00
f2) Obra Pública en Bienes Propios.	0.00	0.00	0.00	0.00	0.00	0.00
f3) Proyectos Productivos y Acciones de Fomento	0.00	0.00	0.00	0.00	0.00	0.00
G. Inversiones Financieras y Otras Provisiones.	0.00	0.00	0.00	0.00	0.00	0.00
g1) Inversiones para el Fomento de Actividades Productivas	0.00	0.00	0.00	0.00	0.00	0.00
g2) Acciones y Participaciones de Capital	0.00	0.00	0.00	0.00	0.00	0.00
g3) Compra de Títulos y Valores	0.00	0.00	0.00	0.00	0.00	0.00
g4) Concesión de Préstamos.	0.00	0.00	0.00	0.00	0.00	0.00
g5) Inversiones en Fideicomisos, Mandatos y Otros Análogos. Fideicomiso de Desastres Naturales (informativo)	0.00	0.00	0.00	0.00	0.00	0.00
g6) Otras Inversiones Financieras	0.00	0.00	0.00	0.00	0.00	0.00
g7) Provisiones para Contingencias y Otras Erogaciones Especiales.	0.00	0.00	0.00	0.00	0.00	0.00
H. Participaciones y Aportaciones.	0.00	0.00	0.00	0.00	0.00	0.00
h1) Participaciones.	0.00	0.00	0.00	0.00	0.00	0.00
h2) Aportaciones.	0.00	0.00	0.00	0.00	0.00	0.00
h3) Convenios.	0.00	0.00	0.00	0.00	0.00	0.00
I. Deuda Pública.	0.00	0.00	0.00	0.00	0.00	0.00
i1) Amortización de la Deuda Pública.	0.00	0.00	0.00	0.00	0.00	0.00
i2) Intereses de la Deuda Pública.	0.00	0.00	0.00	0.00	0.00	0.00
i3) Comisiones de la Deuda Pública.	0.00	0.00	0.00	0.00	0.00	0.00
i4) Gastos de la Deuda Pública.	0.00	0.00	0.00	0.00	0.00	0.00
i5) Costo por Coberturas.	0.00	0.00	0.00	0.00	0.00	0.00
i6) Apoyos Financieros.	0.00	0.00	0.00	0.00	0.00	0.00
i7) Adeudos de Ejercicios Fiscales Anteriores (ADEFAS).	0.00	0.00	0.00	0.00	0.00	0.00
<b>III. Total de Egresos</b>	<b>83,671,201.92</b>	<b>195,328,418.51</b>	<b>278,999,620.43</b>	<b>161,108,172.09</b>	<b>154,535,862.28</b>	<b>117,891,448.34</b>



**NOMBRE DEL ENTE PÚBLICO : Secretaría de Bienestar**  
**Estado Analítico del Ejercicio del Presupuesto de Egresos Detallado – LDF 6b.**

Clasificación Administrativa  
 Del 1 de Enero al 30 de junio de 2024  
 (PESOS)

Concepto	Egresos					Subejercicio
	Aprobado	Ampliaciones / Reducciones	Modificado	Devengado	Pagado	
I. Gasto No Etiquetado	83,671,201.92	195,328,418.51	278,999,620.43	161,108,172.09	154,535,862.28	117,891,448.34
Secretaría de Bienestar	83,671,201.92	195,328,418.51	278,999,620.43	161,108,172.09	154,535,862.28	117,891,448.34
II. Gasto Etiquetado	0.00	0.00	0.00	0.00	0.00	0.00
Secretaría de Bienestar	0.00	0.00	0.00	0.00	0.00	0.00
<b>III. Total de Egresos</b>	<b>83,671,201.92</b>	<b>195,328,418.51</b>	<b>278,999,620.43</b>	<b>161,108,172.09</b>	<b>154,535,862.28</b>	<b>117,891,448.34</b>

**NOMBRE DEL ENTE PÚBLICO : Secretaría de Bienestar**  
**Estado Analítico del Ejercicio del Presupuesto de Egresos Detallado – LDF 6c.**

Clasificación Funcional (Finalidad y Función)

Del 1 de Enero al 30 de junio de 2024

(PESOS)

Concepto	Egresos					Subejercicio
	Aprobado	Ampliaciones / Reducciones	Modificado	Devengado	Pagado	
I. Gasto No Etiquetado	83,671,201.92	195,328,418.51	278,999,620.43	161,108,172.09	154,535,862.28	117,891,448.34
A. Gobierno	0.00	0.00	0.00	0.00	0.00	0.00
a1) Legislación	0.00	0.00	0.00	0.00	0.00	0.00
a2) Justicia	0.00	0.00	0.00	0.00	0.00	0.00
a3) Coordinación de la Política de Gobierno	0.00	0.00	0.00	0.00	0.00	0.00
a4) Relaciones Exteriores	0.00	0.00	0.00	0.00	0.00	0.00
a5) Asuntos Financieros y Hacendarios	0.00	0.00	0.00	0.00	0.00	0.00
a6) Seguridad Nacional	0.00	0.00	0.00	0.00	0.00	0.00
a7) Asuntos de Orden Público y de Seguridad Interior	0.00	0.00	0.00	0.00	0.00	0.00
a8) Otros Servicios Generales	0.00	0.00	0.00	0.00	0.00	0.00
B. Desarrollo Social	83,671,201.92	195,328,418.51	278,999,620.43	161,108,172.09	154,535,862.28	117,891,448.34
b1) Protección Ambiental	0.00	0.00	0.00	0.00	0.00	0.00
b2) Vivienda y Servicios a la Comunidad	0.00	0.00	0.00	0.00	0.00	0.00
b3) Salud	0.00	0.00	0.00	0.00	0.00	0.00
b4) Recreación, Cultura y Otras Manifestaciones Sociales	0.00	0.00	0.00	0.00	0.00	0.00
b5) Educación	0.00	0.00	0.00	0.00	0.00	0.00
b6) Protección Social	83,671,201.92	195,328,418.51	278,999,620.43	161,108,172.09	154,535,862.28	117,891,448.34
b7) Otros Asuntos Sociales	0.00	0.00	0.00	0.00	0.00	0.00
b9) Prueba Función	0.00	0.00	0.00	0.00	0.00	0.00
C. Desarrollo Económico	0.00	0.00	0.00	0.00	0.00	0.00
c1) Asuntos Económicos, Comerciales y Laborales en General	0.00	0.00	0.00	0.00	0.00	0.00
c2) Agropecuaria, Silvicultura, Pesca y Caza	0.00	0.00	0.00	0.00	0.00	0.00
c3) Combustibles y Energía	0.00	0.00	0.00	0.00	0.00	0.00
c4) Minería, Manufacturas y Construcción	0.00	0.00	0.00	0.00	0.00	0.00
c5) Transporte	0.00	0.00	0.00	0.00	0.00	0.00
c6) Comunicaciones	0.00	0.00	0.00	0.00	0.00	0.00
c7) Turismo	0.00	0.00	0.00	0.00	0.00	0.00
c8) Ciencia, Tecnología e Innovación	0.00	0.00	0.00	0.00	0.00	0.00
c9) Otras Industrias y Otros Asuntos Económicos	0.00	0.00	0.00	0.00	0.00	0.00
D. Otras no Clasificadas en Funciones Anteriores	0.00	0.00	0.00	0.00	0.00	0.00
d1) Transac. de la Deuda Pública/Costo Financiero de la Deuda	0.00	0.00	0.00	0.00	0.00	0.00
d2) Transf., Part. y Aport. entre Diferentes Niv. y Ord. de Gob.	0.00	0.00	0.00	0.00	0.00	0.00
d3) Saneamiento del Sistema Financiero	0.00	0.00	0.00	0.00	0.00	0.00
d4) Adeudos de Ejercicios Fiscales Anteriores	0.00	0.00	0.00	0.00	0.00	0.00
II. Gasto Etiquetado	0.00	0.00	0.00	0.00	0.00	0.00
A. Gobierno	0.00	0.00	0.00	0.00	0.00	0.00
a1) Legislación	0.00	0.00	0.00	0.00	0.00	0.00
a2) Justicia	0.00	0.00	0.00	0.00	0.00	0.00
a3) Coordinación de la Política de Gobierno	0.00	0.00	0.00	0.00	0.00	0.00
a4) Relaciones Exteriores	0.00	0.00	0.00	0.00	0.00	0.00
a5) Asuntos Financieros y Hacendarios	0.00	0.00	0.00	0.00	0.00	0.00
a6) Seguridad Nacional	0.00	0.00	0.00	0.00	0.00	0.00
a7) Asuntos de Orden Público y de Seguridad Interior	0.00	0.00	0.00	0.00	0.00	0.00
a8) Otros Servicios Generales	0.00	0.00	0.00	0.00	0.00	0.00
B. Desarrollo Social	0.00	0.00	0.00	0.00	0.00	0.00
b1) Protección Ambiental	0.00	0.00	0.00	0.00	0.00	0.00
b2) Vivienda y Servicios a la Comunidad	0.00	0.00	0.00	0.00	0.00	0.00
b3) Salud	0.00	0.00	0.00	0.00	0.00	0.00
b4) Recreación, Cultura y Otras Manifestaciones Sociales	0.00	0.00	0.00	0.00	0.00	0.00
b5) Educación	0.00	0.00	0.00	0.00	0.00	0.00
b6) Protección Social	0.00	0.00	0.00	0.00	0.00	0.00
b7) Otros Asuntos Sociales	0.00	0.00	0.00	0.00	0.00	0.00
b9) Prueba Función	0.00	0.00	0.00	0.00	0.00	0.00
C. Desarrollo Económico	0.00	0.00	0.00	0.00	0.00	0.00
c1) Asuntos Económicos, Comerciales y Laborales en General	0.00	0.00	0.00	0.00	0.00	0.00
c2) Agropecuaria, Silvicultura, Pesca y Caza	0.00	0.00	0.00	0.00	0.00	0.00
c3) Combustibles y Energía	0.00	0.00	0.00	0.00	0.00	0.00
c4) Minería, Manufacturas y Construcción	0.00	0.00	0.00	0.00	0.00	0.00
c5) Transporte	0.00	0.00	0.00	0.00	0.00	0.00
c6) Comunicaciones	0.00	0.00	0.00	0.00	0.00	0.00
c7) Turismo	0.00	0.00	0.00	0.00	0.00	0.00
c8) Ciencia, Tecnología e Innovación	0.00	0.00	0.00	0.00	0.00	0.00
c9) Otras Industrias y Otros Asuntos Económicos	0.00	0.00	0.00	0.00	0.00	0.00
D. Otras no Clasificadas en Funciones Anteriores	0.00	0.00	0.00	0.00	0.00	0.00
d1) Transac. de la Deuda Pública/Costo Financiero de la Deuda	0.00	0.00	0.00	0.00	0.00	0.00
d2) Transf., Part. y Aport. entre Diferentes Niv. y Ord. de Gob.	0.00	0.00	0.00	0.00	0.00	0.00
d3) Saneamiento del Sistema Financiero	0.00	0.00	0.00	0.00	0.00	0.00
d4) Adeudos de Ejercicios Fiscales Anteriores	0.00	0.00	0.00	0.00	0.00	0.00
III. Total de Egresos	83,671,201.92	195,328,418.51	278,999,620.43	161,108,172.09	154,535,862.28	117,891,448.34

**NOMBRE DEL ENTE PÚBLICO : Secretaría de Bienestar**  
**Estado Analítico del Ejercicio del Presupuesto de Egresos Detallado – LDF 6d.**  
**Clasificación de Servicios Personales por Categoría**  
**Del 1 de Enero al 30 de junio de 2024**  
**(PESOS)**

Concepto	Egresos					Subejercicio
	Aprobado	Ampliaciones / Reducciones	Modificado	Devengado	Pagado	
I. Gasto No Etiquetado	43,842,113.01	588,505.26	44,430,618.27	18,530,422.34	18,408,731.16	25,900,195.93
A. Personal Administrativo y de Servicio Público	43,842,113.01	588,505.26	44,430,618.27	18,530,422.34	18,408,731.16	25,900,195.93
B. Magisterio	0.00	0.00	0.00	0.00	0.00	0.00
C. Servicios de Salud	0.00	0.00	0.00	0.00	0.00	0.00
c1) Personal Administrativo	0.00	0.00	0.00	0.00	0.00	0.00
c2) Personal Médico, Paramédico y Afín	0.00	0.00	0.00	0.00	0.00	0.00
D. Seguridad Pública	0.00	0.00	0.00	0.00	0.00	0.00
E. Gastos Asociados a la Implementación de Nuevas Leyes Federales o Reformas a las mismas	0.00	0.00	0.00	0.00	0.00	0.00
e1) Nombre del Programa o Ley 1	0.00	0.00	0.00	0.00	0.00	0.00
F. Sentencias Laborales Definitivas	0.00	0.00	0.00	0.00	0.00	0.00
II. Gasto Etiquetado	0.00	0.00	0.00	0.00	0.00	0.00
A. Personal Administrativo y de Servicio Público	0.00	0.00	0.00	0.00	0.00	0.00
B. Magisterio	0.00	0.00	0.00	0.00	0.00	0.00
C. Servicios de Salud	0.00	0.00	0.00	0.00	0.00	0.00
c1) Personal Administrativo	0.00	0.00	0.00	0.00	0.00	0.00
c2) Personal Médico, Paramédico y Afín	0.00	0.00	0.00	0.00	0.00	0.00
D. Seguridad Pública	0.00	0.00	0.00	0.00	0.00	0.00
E. Gastos Asociados a la Implementación de Nuevas Leyes Federales o Reformas a las mismas	0.00	0.00	0.00	0.00	0.00	0.00
e1) Nombre del Programa o Ley 1	0.00	0.00	0.00	0.00	0.00	0.00
F. Sentencias Laborales Definitivas	0.00	0.00	0.00	0.00	0.00	0.00
<b>III. Total del Gasto en Servicios Personales</b>	<b>43,842,113.01</b>	<b>588,505.26</b>	<b>44,430,618.27</b>	<b>18,530,422.34</b>	<b>18,408,731.16</b>	<b>25,900,195.93</b>

**SISTEMA CONTABLE 2024**
**RELACIÓN DE BIENES MUEBLES QUE COMPONEN SU PATRIMONIO**
**Cuenta Pública al 30 de junio de 2024**

Página 1 de 50

Hora: 02:57:03p. m.

Fecha: 22/07/2024

Código	Descripción del Bien	Valor en Libros
1241	Mobiliario y Equipo de Administración	11,606,422.98
1241 111209111A1X00100101 0013	(4) PZAS. ESCRITORIO EJECUTIVO METALICO CON 2 PED. Y	6,348.00
1241 111209111A1X00100101 0017	(12) PZAS. LIBRERO DIRECCION DE PISO COLOR CAOBA	1,381.15
1241 111209111A1X00100101 0044	(01) ESCRITORIOS EJECUTIVOS METALICOS	1,702.00
1241 111209111A1X00100101 0054	(04) FRIGOBAR	4,997.90
1241 111209111A1X00100101 0056	(03) ESCRITORIOS SEMIEJECUTIVOS	4,950.75
1241 111209111A1X00100101 0077	(10) FRIGOBAR DE 4 PIES CUBICOS MODELO TA04D	2,498.95
1241 111209111A1X00100101 0084	(2) PZAS. ENGARGOLADORA MANUAL P/ARILLO PLASTICO M	2,631.20
1241 111209111A1X00100101 0097	(02) ENGARGOLADORAS PARA ARILLO METALICO MCA. PERFEX	3,306.25
1241 111209111A1X00100101 0101	(03) ENGARGOLADORAS P/ARILLOS DE PLASTICO MCA. PERFEX	5,336.00
1241 111209111A1X00100101 0109	(01) ENGARGOLADORAS	2,631.20
1241 111209111A1X00100101 0150	(01) No. DE INVENTARIO 2130005001999 SOFÁ UNA PLAZA MODELO DEVANE SERIE S/S FACTURA S/F	7,992.50
1241 111209111A1X00100201 0025	(01) ESCRITORIO METALICO EJECUTIVO MED. 1.82 X .80	1,714.65
1241 111209111A1X00100201 0064	(01) TURBOCALENTADOR MCA. PSI HEATING SYSTEMS	8,165.00
1241 111209111A1X00100201 0071	(01) SURTIDOS DE AGUA FRIA Y CALIENTE PC. PM STEEL	2,788.80
1241 111209111A1X00100401 0006	(01) ENGARGOLADORA PARA ARCHIVO DE PLASTICO MOD. KOMBO	0.01
1241 111209111A1X00100401 0008	(03) EQPO. AIRE ACOND. MCA. YORK MINISPLIT CTROL. REMOTO S.0307-15838,0404-18751	18,400.00
1241 111209111A1X00100401 0009	(01) MINI SPLIT MIRAGE SERIE EVAPORADOR 401KAKN0047 CONDENSADOR 920PE40100457	5,935.38
1241 111209111A1X00100401 0022	(01) CONJUNTO OPERATIVO 2 PZAS. C/ESCRITORIO BASICO 2 GAVETAS MCA. GMC COLOR MAP	3,565.00
1241 111209111A1X00100401 0024	(03) LIBRERO DE PISO COLOR MAPLE CON REGATONES PARA AJUSTE DE ALTURA MCA. ITALIA	4,916.25
1241 111209111A1X00100401 0026	(03) ARCHIVERO CON 3 GAV. COLOR GRAFITO C/REGATONES PARA AJUSTES DE ALTURA MCA.	5,916.75
1241 111209111A1X00100401 0027	(01) SILLON EJECUTIVO CON RESPALDO ALTO COLOR NEGRO TIPO ERGONOMICO MCA. ALBAR M	1,293.75
1241 111209111A1X00100401 0030	(02) ESTANTERIA BASE DE PLASTICO 6 ENTREPAÑOS PINTURA EPOXICA HORNEADA MCA. AYW	2,725.50
1241 111209111A1X00100401 0032	(01) SILLON EJEC. C/RESPALDO ALTO DISEÑO ERGONOMICO MOD. E-60 MCA. ALBAR MUEBLES	1,279.95
1241 111209111A1X00100401 0035	(04) LIBRERO DE PISO MODELO L125 DE 2 ENTREPAÑOS GRIS L/ITALIA OFIK	4,945.95
1241 111209111A1X00100401 0054	(03) ARCHIVEROS METALICOS MOD. A-3 MCA. CARSA	0.01
1241 111209111A1X00100401 0079	(01) RELOJ CHECADOR MOD. 6000-E MCA. LATHEN N. SERIE G002452	5,888.69
1241 111209111A1X00100401 0089	(01) GUILLOTINA CLASICA INGENTO MCA. G.B.C.	2,685.25
1241 111209111A1X00100401 0090	(01) CONJUNTO OPERATIVO COLOR GRIS/MAPLE MCA. GCM	5,462.50
1241 111209111A1X00100401 0206	(01) No. DE INVENTARIO 2130005003889 AIRE ACONDICIONADO MARCA YORK MODELO MHC25B16 SERIE 0404-18774	9,200.00
1241 111209111A1X00100501 0030	(01) ENGARGOLADORA MANUAL 3.1 MOD. 32M, REALIZA 32 PERFORACIONES PARA 135 HOJAS	4,402.20
1241 111209111A1X00100501 0031	(01) CALCULADORA/SUMADORA, MOD. 212 MCA. LOGICA S-121075866	1,492.70
1241 111209111A1X00100501 0032	(01) CALCULADORA/SUMADORA, MOD. 212 MCA. LOGICA S-121075889	1,492.70

**SISTEMA CONTABLE 2024**  
**RELACIÓN DE BIENES MUEBLES QUE COMPONEN SU PATRIMONIO**  
**Cuenta Pública al 30 de junio de 2024**

Página 2 de 50

Hora: 02:57:03p. m.

Fecha: 22/07/2024

Código	Descripción del Bien	Valor en Libros
1241 111209111A1X00100501 0033	(01) CALCULADORA/SUMADORA, MOD. 212 MCA. LOGICA S-121075871	1,492.70
1241 111209111A1X00100501 0034	(01) CALCULADORA/SUMADORA, MOD. 212 MCA. LOGICA S-121075880	1,492.70
1241 111209111A1X00100501 0035	(01) CALCULADORA/SUMADORA, MOD. 212 MCA. LOGICA S-121075870	1,492.70
1241 111209111A1X00100501 0036	(01) CALCULADORA/SUMADORA, MOD. 212 MCA. LOGICA S-121075872	1,492.70
1241 111209111A1X00100501 0037	(01) CALCULADORA/SUMADORA, MOD. 212 MCA. LOGICA S-121075891	1,492.70
1241 111209111A1X00100501 0068	(04) ARCHIVEROS METALICOS 4 GAVETAS, TAMAÑO OFICIO MIDE 0.46 X 0.71 X 1.35 MTS.	0.01
1241 111209111A1X00100901 0008	16 ARCHIVEROS DE 4 GAVETAS MODELO GE-40, LINEA GENESSIS MARCA OFIMAGEN ( ExInstituto Amanecer )	43,352.70
1241 111209111A1X00100901 0010	05 ARCHIVERO DE CUATRO GAVETAS MODELO GE-40 MARCA OFIMAGEN ( ExInstituto Amanecer )	8,670.54
1241 111209111A1X00100901 0019	(01) No. DE INVENTARIO 2940009000316 SILLÓN EJECUTIVO GIRATORIO MARCA ALBAR MUEBLES MODELO E-300 SERIE S/S FACTURA 49402	3,147.85
1241 111209117AYY00100701 0012	(03) GUILLOTINA CLASICA CON BASE DE MADERA DE 38 X 38 CM. MCA. GBC.	0.01
1241 111209117AYY00100701 0017	(06) ESCRITORIO SECRETARIAL METALICO DE 1.20 X 75 X 75 MCA. GEBESA DOS GAVETAS.	7,207.59
1241 111209117AYY00100701 0018	(08) ARCHIVERO METALICO DE 1.04 X 46 X 70 X 70 MCA. GEBESA.	7,984.63
1241 111209117AYY00100701 0021	(02) LIBRERO VERTICAL DE PISO MCA. ITALIA ALTO DE 176 CMS. ANCHO 28.5 CMS.	2,233.41
1241 111209117AYY00100701 0028	(01) SILLON EJECUTIVO RESPALDO ALTO CON RODAJAS GIRATORIO MCA. OFIMAGEN.	1,068.07
1241 111209117AYY00100701 0031	(02) ANAQUEL METALICO TIPO ESQUELETO MCA. OFIMAGEN.	0.02
1241 111209191A1X00100101 0003	(01) ESCRITORIOS EJECUTIVOS	1,347.50
1241 111209191A1X00100301 0004	(01)Archivero Modular de 2 Gavetas/ Marca:GEBESA / Modelo: S/M /Serie:S/S/ No. Inventario; 2040005022426/ Factura:10569 .-Extinto Amanecer & Secretaria de Hacienda a Secretaria de Bienestar	646.30
1241 111209191A1X00100301 0005	(01)Archivero Modular de 2 Gavetas/ Marca:GEBESA / Modelo: S/M /Serie:S/S/ No. Inventario; 2040005022428/ Factura:10569 .-Extinto Amanecer & Secretaria de Hacienda a Secretaria de Bienestar	646.30
1241 111209191A1X00100501 0010	(01) No. DE INVENTARIO 2040005002072 MESA DE TRABAJO MARCA S/M MODELO S/M SERIE S/S FACTURA S/F (Extinto Amanecer & Secretaria de Hacienda a Secretaria de Bienestar)	565.00
1241 111209191A1X00100601 0004	(01) Tarjeta Inalámbrica Marca: PROXIM / Modelo:ORINOCO AP-4000 / Serie: 05UT46570425 / Factura: 29373/ No.Inventario : 2040006001059 .- Extinto Amanecer & Secretaria de Hacienda a Secretaria de Bienestar	7,391.26
1241 111209191A1X00100701 0012	(10) FireWall/Marca:CISCO/Modelo: PIX-501-UL-BUN-K 9/Serie: 88811132138 / Factura: 4427/ No.Inventario:2120007000891,892,893,894,895,896,897,898,899,900 .- Extinto Amanecer & Secretaria de Hacienda a Secretaria de Bienestar	82,800.00
1241 111209191A1X00100701 0013	(01) FireWall/Marca:CISCO/ Modelo:PIX-515E-R-BUN /Serie: 8881116255 / Factura:4427 / No.Inventario: 2120007000901.- Extinto Amanecer & Secretaria de Hacienda a Secretaria de Bienestar	43,125.00
1241 111209191A1X00100701 0020	(01) No. DE INVENTARIO 2120007000912 MONITOR MARCA HP COMPAQ MODELO L1706 SERIE CNN7052369 FACTURA 1981	568.72
1241 111209191A1X00100801 0003	(01) No. DE INVENTARIO 2110008000700 COMPUTADORA PORTÁTIL MARCA DELL MODELO INSPIRON 1420 SERIE HJ39YG1 FACTURA 2883	12,075.00
1241 111209191A1X00100801 0004	(01) No. DE INVENTARIO 2110008000702 COMPUTADORA PORTÁTIL MARCA DELL MODELO INSPIRON 1420 SERIE 6K6F3H1 FACTURA 2883	12,075.00

**SISTEMA CONTABLE 2024**  
**RELACIÓN DE BIENES MUEBLES QUE COMPONEN SU PATRIMONIO**  
**Cuenta Pública al 30 de junio de 2024**

Página 3 de 50

Hora: 02:57:03p. m.

Fecha: 22/07/2024

Código	Descripción del Bien	Valor en Libros
1241 111209191A1X00100801 0005	(01) No. DE INVENTARIO 2110008000703 COMPUTADORA PORTÁTIL MARCA DELL MODELO INSPIRON 1420 SERIE 7J6F3H1 FACTURA 2883	12,075.00
1241 111209191A1X00100801 0006	(01) No. DE INVENTARIO 2110008000704 COMPUTADORA PORTÁTIL MARCA DELL MODELO INSPIRON 1420 SERIE 3K39YG1 FACTURA 2883	12,075.00
1241 111209191A1X00100801 0007	(01) No. DE INVENTARIO 2110008000705 COMPUTADORA PORTÁTIL MARCA DELL MODELO INSPIRON 1420 SERIE 3H39YG1 FACTURA 2883	12,075.00
1241 111209191A1X00100801 0008	(01) No. DE INVENTARIO 2110008000706 COMPUTADORA PORTÁTIL MARCA DELL MODELO INSPIRON 1420 SERIE CC6F3H1 FACTURA 2883	12,075.00
1241 111209191A1X00100801 0009	(01) No. DE INVENTARIO 2110008000707 COMPUTADORA PORTÁTIL MARCA DELL MODELO INSPIRON 1420 SERIE 2D6F3H1 FACTURA 2883	12,075.00
1241 111209191A1X00100801 0010	(01) No. DE INVENTARIO 2110008000710 COMPUTADORA PORTÁTIL MARCA DELL MODELO INSPIRON 1420 SERIE 5D6F3H1 FACTURA 2883	12,075.00
1241 111209191A1X00100801 0011	(01) No. DE INVENTARIO 2110008000712 COMPUTADORA PORTÁTIL MARCA DELL MODELO INSPIRON 1420 SERIE 6J6F3H1 FACTURA 2883	12,075.00
1241 111209191A1X00100801 0012	(01) No. DE INVENTARIO 2110008000713 COMPUTADORA PORTÁTIL MARCA DELL MODELO INSPIRON 1420 SERIE BH6F3H1 FACTURA 2883	12,075.00
1241 111209191A1X00100801 0013	(01) No. DE INVENTARIO 2110008000715 COMPUTADORA PORTÁTIL MARCA DELL MODELO INSPIRON 1420 SERIE 8K39YG1 FACTURA 2883	12,075.00
1241 111209191A1X00100801 0014	(01) No. DE INVENTARIO 2110008000716 COMPUTADORA PORTÁTIL MARCA DELL MODELO INSPIRON 1420 SERIE 3J6F3H1 FACTURA 2883	12,075.00
1241 111209191A1X00100801 0015	(01) No. DE INVENTARIO 2110008000718 COMPUTADORA PORTÁTIL MARCA DELL MODELO INSPIRON 1420 SERIE BJ39YG1 FACTURA 2883	12,075.00
1241 111209191A1X00100801 0016	(01) No. DE INVENTARIO 2110008000719 COMPUTADORA PORTÁTIL MARCA DELL MODELO INSPIRON 1420 SERIE BJ6F3H1 FACTURA 2883	12,075.00
1241 111209191A1X00100801 0017	(01) No. DE INVENTARIO 2110008000721 COMPUTADORA PORTÁTIL MARCA DELL MODELO INSPIRON 1420 SERIE GM6F3H1 FACTURA 2883	12,075.00
1241 111209191A1X00100801 0018	(01) No. DE INVENTARIO 2110008000722 COMPUTADORA PORTÁTIL MARCA DELL MODELO INSPIRON 1420 SERIE 5J6F3H1 FACTURA 2883	12,075.00
1241 111209191A1X00100801 0019	(01) No. DE INVENTARIO 2110008000725 COMPUTADORA PORTÁTIL MARCA DELL MODELO INSPIRON 1420 SERIE 7D6F3H1 FACTURA 2883	12,075.00
1241 111209191A1X00100801 0020	(01) No. DE INVENTARIO 2110008000726 COMPUTADORA PORTÁTIL MARCA DELL MODELO INSPIRON 1420 SERIE 4J6F3H1 FACTURA 2883	12,075.00
1241 111209191A1X00100801 0021	(01) No. DE INVENTARIO 2110008000727 COMPUTADORA PORTÁTIL MARCA DELL MODELO INSPIRON 1420 SERIE 3M6F3H1 FACTURA 2883	12,075.00
1241 111209191A1X00100801 0022	(01) No. DE INVENTARIO 2110008000731 COMPUTADORA PORTÁTIL MARCA DELL MODELO INSPIRON 1420 SERIE FL6F3H1 FACTURA 2883	12,075.00
1241 111209191A1X00100801 0023	(01) No. DE INVENTARIO 2110008000732 COMPUTADORA PORTÁTIL MARCA DELL MODELO INSPIRON 1420 SERIE 8C6F3H1 FACTURA 2883	12,075.00
1241 111209191A1X00100801 0024	(01) No. DE INVENTARIO 2110008000735 COMPUTADORA PORTÁTIL MARCA DELL MODELO INSPIRON 1420 SERIE 4N6F3H1 FACTURA 2883	12,075.00
1241 111209191A1X00100801 0025	(01) No. DE INVENTARIO 2110008000736 COMPUTADORA PORTÁTIL MARCA DELL MODELO INSPIRON 1420 SERIE CM6F3H1 FACTURA 2883	12,075.00
1241 111209191A1X00100801 0026	(01) No. DE INVENTARIO 2110008000740 COMPUTADORA PORTÁTIL MARCA DELL MODELO INSPIRON 1420 SERIE CH6F3H1 FACTURA 2883	12,075.00
1241 111209191A1X00100801 0027	(01) No. DE INVENTARIO 2110008000743 COMPUTADORA PORTÁTIL MARCA DELL MODELO INSPIRON 1420 SERIE 4K6F3H1 FACTURA 2883	12,075.00
1241 111209191A1X00100801 0028	(01) No. DE INVENTARIO 2110008000745 COMPUTADORA PORTÁTIL MARCA DELL MODELO INSPIRON 1420 SERIE 9N6F3H1 FACTURA 2883	12,075.00
1241 111209191A1X00100801 0029	(01) No. DE INVENTARIO 2110008000751 COMPUTADORA PORTÁTIL MARCA DELL MODELO INSPIRON 1420 SERIE 8M6F3H1 FACTURA 2883	12,075.00

**SISTEMA CONTABLE 2024**  
**RELACIÓN DE BIENES MUEBLES QUE COMPONEN SU PATRIMONIO**  
**Cuenta Pública al 30 de junio de 2024**

Página 4 de 50

Hora: 02:57:03p. m.

Fecha: 22/07/2024

Código	Descripción del Bien	Valor en Libros
1241 111209191A1X00100801 0030	(01) No. DE INVENTARIO 2110008000755 COMPUTADORA PORTÁTIL MARCA DELL MODELO INSPIRON 1420 SERIE CM39YG1 FACTURA 2883	12,075.00
1241 111209191A1X00100801 0031	(01) No. DE INVENTARIO 2110008000763 COMPUTADORA PORTÁTIL MARCA DELL MODELO INSPIRON 1420 SERIE 7P6F3H1 FACTURA 2883	12,075.00
1241 111209191A1X00100801 0032	(01) No. DE INVENTARIO 2110008000765 COMPUTADORA PORTÁTIL MARCA DELL MODELO INSPIRON 1420 SERIE B36F3H1 FACTURA 2883	12,075.00
1241 111209191A1X00100801 0033	(01) No. DE INVENTARIO 2110008000769 COMPUTADORA PORTÁTIL MARCA DELL MODELO INSPIRON 1420 SERIE C96F3H1 FACTURA 2883	12,075.00
1241 111209191A1X00100801 0034	(01) No. DE INVENTARIO 2110008000773 COMPUTADORA PORTÁTIL MARCA DELL MODELO INSPIRON 1420 SERIE DB6F3H1 FACTURA 2883	12,075.00
1241 111209191A1X00100801 0035	(01) No. DE INVENTARIO 2110008000776 COMPUTADORA PORTÁTIL MARCA DELL MODELO INSPIRON 1420 SERIE 5P6F3H1 FACTURA 2883	12,075.00
1241 111209191A1X00100801 0036	(01) No. DE INVENTARIO 2110008000778 COMPUTADORA PORTÁTIL MARCA DELL MODELO INSPIRON 1420 SERIE 376F3H1 FACTURA 2883	12,075.00
1241 111209191A1X00100801 0037	(01) No. DE INVENTARIO 2110008000779 COMPUTADORA PORTÁTIL MARCA DELL MODELO INSPIRON 1420 SERIE 9B6F3H1 FACTURA 2883	12,075.00
1241 111209191A1X00100801 0038	(01) No. DE INVENTARIO 2110008000781 COMPUTADORA PORTÁTIL MARCA DELL MODELO INSPIRON 1420 SERIE 7B6F3H1 FACTURA 2883	12,075.00
1241 111209191A1X00100801 0039	(01) No. DE INVENTARIO 2110008000783 COMPUTADORA PORTÁTIL MARCA DELL MODELO INSPIRON 1420 SERIE H46F3H1 FACTURA 2883	12,075.00
1241 111209191A1X00100801 0041	(01) No. DE INVENTARIO 2110008000787 COMPUTADORA PORTÁTIL MARCA DELL MODELO INSPIRON 1420 SERIE 2Q6F3H1 FACTURA 2883	12,075.00
1241 111209191A1X00100801 0042	(01) No. DE INVENTARIO 2110008000791 COMPUTADORA PORTÁTIL MARCA DELL MODELO INSPIRON 1420 SERIE 876F3H1 FACTURA 2883	12,075.00
1241 111209191A1X00100801 0043	(01) No. DE INVENTARIO 2110008000798 COMPUTADORA PORTÁTIL MARCA DELL MODELO INSPIRON 1420 SERIE 756F3H1 FACTURA 2883	12,075.00
1241 111209191A1X00100801 0044	(01) No. DE INVENTARIO 2110008000799 COMPUTADORA PORTÁTIL MARCA DELL MODELO INSPIRON 1420 SERIE DZ5F3H1 FACTURA 2883	12,075.00
1241 111209191A1X00100801 0045	(01) No. DE INVENTARIO 2110008000800 COMPUTADORA PORTÁTIL MARCA DELL MODELO INSPIRON 1420 SERIE 5Q6F3H1 FACTURA 2883	12,075.00
1241 111209191A1X00100801 0046	(01) No. DE INVENTARIO 2110008000802 COMPUTADORA PORTÁTIL MARCA DELL MODELO INSPIRON 1420 SERIE 8X4C3H1 FACTURA 2883	12,075.00
1241 111209191A1X00100801 0047	(01) No. DE INVENTARIO 2110008000804 COMPUTADORA PORTÁTIL MARCA DELL MODELO INSPIRON 1420 SERIE 8L6F3H1 FACTURA 2883	12,075.00
1241 111209191A1X00100801 0048	(01) No. DE INVENTARIO 2110008000807 COMPUTADORA PORTÁTIL MARCA DELL MODELO INSPIRON 1420 SERIE 7L6F3H1 FACTURA 2883	12,075.00
1241 111209191A1X00100801 0049	(01) No. DE INVENTARIO 2110008000810 COMPUTADORA PORTÁTIL MARCA DELL MODELO INSPIRON 1420 SERIE JZ5F3H1 FACTURA 2883	12,075.00
1241 111209191A1X00100801 0050	(01) No. DE INVENTARIO 2110008000811 COMPUTADORA PORTÁTIL MARCA DELL MODELO INSPIRON 1420 SERIE 9L6F3H1 FACTURA 2883	12,075.00
1241 111209191A1X00100801 0051	(01) No. DE INVENTARIO 2110008000812 COMPUTADORA PORTÁTIL MARCA DELL MODELO INSPIRON 1420 SERIE 7Z5F3H1 FACTURA 2883	12,075.00
1241 111209191A1X00100801 0053	(01) No. DE INVENTARIO 2110008000815 COMPUTADORA PORTÁTIL MARCA DELL MODELO INSPIRON 1420 SERIE 2L6F3H1 FACTURA 2883	12,075.00
1241 111209191A1X00100801 0054	(01) No. DE INVENTARIO 2110008000816 COMPUTADORA PORTÁTIL MARCA DELL MODELO INSPIRON 1420 SERIE 2X4C3H1 FACTURA 2883	12,075.00
1241 111209191A1X00100801 0055	(01) No. DE INVENTARIO 2110008000817 COMPUTADORA PORTÁTIL MARCA DELL MODELO INSPIRON 1420 SERIE 6N6F3H1 FACTURA 2883	12,075.00
1241 111209191A1X00100801 0056	(01) No. DE INVENTARIO 2110008000819 COMPUTADORA PORTÁTIL MARCA DELL MODELO INSPIRON 1420 SERIE 5M6F3H1 FACTURA 2883	12,075.00

**SISTEMA CONTABLE 2024**
**RELACIÓN DE BIENES MUEBLES QUE COMPONEN SU PATRIMONIO**  
**Cuenta Pública al 30 de junio de 2024**

Página 5 de 50

Hora: 02:57:03p. m.

Fecha: 22/07/2024

Código	Descripción del Bien	Valor en Libros
1241 111209191A1X00100801 0057	(01) No. DE INVENTARIO 2110008000820 COMPUTADORA PORTÁTIL MARCA DELL MODELO INSPIRON 1420 SERIE BX4C3H1 FACTURA 2883	12,075.00
1241 111209191A1X00100801 0058	(01) No. DE INVENTARIO 2110008000821 COMPUTADORA PORTÁTIL MARCA DELL MODELO INSPIRON 1420 SERIE 9H6F3H1 FACTURA 2883	12,075.00
1241 111209191A1X00100801 0059	(01) No. DE INVENTARIO 2110008000823 COMPUTADORA PORTÁTIL MARCA DELL MODELO INSPIRON 1420 SERIE FX4C3H1 FACTURA 2883	12,075.00
1241 111209191A1X00100801 0060	(01) No. DE INVENTARIO 2110008000824 COMPUTADORA PORTÁTIL MARCA DELL MODELO INSPIRON 1420 SERIE 6L6F3H1 FACTURA 2883	12,075.00
1241 111209191A1X00100801 0061	(01) No. DE INVENTARIO 2110008000825 COMPUTADORA PORTÁTIL MARCA DELL MODELO INSPIRON 1420 SERIE 796F3H1 FACTURA 2883	12,075.00
1241 111209191A1X00100801 0062	(01) No. DE INVENTARIO 2110008000828 COMPUTADORA PORTÁTIL MARCA DELL MODELO INSPIRON 1420 SERIE BL6F3H1 FACTURA 2883	12,075.00
1241 111209191A1X00100801 0063	(01) No. DE INVENTARIO 2110008000832 COMPUTADORA PORTÁTIL MARCA DELL MODELO INSPIRON 1420 SERIE 296F3H1 FACTURA 2883	12,075.00
1241 111209191A1X00100801 0064	(01) No. DE INVENTARIO 2110008000833 COMPUTADORA PORTÁTIL MARCA DELL MODELO INSPIRON 1420 SERIE J66F3H1 FACTURA 2883	12,075.00
1241 111209191A1X00100801 0065	(01) No. DE INVENTARIO 2110008000836 COMPUTADORA PORTÁTIL MARCA DELL MODELO INSPIRON 1420 SERIE C06F3H1 FACTURA 2883	12,075.00
1241 111209191A1X00100801 0066	(01) No. DE INVENTARIO 2110008000837 COMPUTADORA PORTÁTIL MARCA DELL MODELO INSPIRON 1420 SERIE J56F3H1 FACTURA 2883	12,075.00
1241 111209191A1X00100801 0067	(01) No. DE INVENTARIO 2110008000839 COMPUTADORA PORTÁTIL MARCA DELL MODELO INSPIRON 1420 SERIE GB6F3H1 FACTURA 2883	12,075.00
1241 111209191A1X00100801 0068	(01) No. DE INVENTARIO 2110008000840 COMPUTADORA PORTÁTIL MARCA DELL MODELO INSPIRON 1420 SERIE 176F3H1 FACTURA 2883	12,075.00
1241 111209191A1X00100801 0069	(01) No. DE INVENTARIO 2110008000842 COMPUTADORA PORTÁTIL MARCA DELL MODELO INSPIRON 1420 SERIE F96F3H1 FACTURA 2883	12,075.00
1241 111209191A1X00100801 0070	(01) No. DE INVENTARIO 2110008000844 COMPUTADORA PORTÁTIL MARCA DELL MODELO INSPIRON 1420 SERIE 4B6F3H1 FACTURA 2883	12,075.00
1241 111209191A1X00100801 0071	(01) No. DE INVENTARIO 2110008000845 COMPUTADORA PORTÁTIL MARCA DELL MODELO INSPIRON 1420 SERIE 6B6F3H1 FACTURA 2883	12,075.00
1241 111209191A1X00100801 0072	(01) No. DE INVENTARIO 2110008000959 IMPRESORA MARCA DELL MODELO 1720 SERIE 2JN88D1 FACTURA 2883	2,771.50
1241 111209191A1X00100801 0073	(01) No. DE INVENTARIO 2110008000970 IMPRESORA MARCA DELL MODELO 1720 SERIE GCN88D1 FACTURA 2883	2,771.50
1241 111209191A1X00100801 0074	(01) No. DE INVENTARIO 2110008000854 IMPRESORA MARCA DELL MODELO 1720 SERIE 5NN88D1 FACTURA 2883	2,771.50
1241 111209191A1X00100801 0075	(01) No. DE INVENTARIO 2110008000887 IMPRESORA MARCA DELL MODELO 1720 SERIE DWN88D1 FACTURA 2883	2,771.50
1241 111209191A1X00100801 0076	(01) No. DE INVENTARIO 2110008000896 IMPRESORA MARCA DELL MODELO 1720 SERIE GWN88D1 FACTURA 2883	2,771.50
1241 111209191A1X00100801 0077	(01) No. DE INVENTARIO 2110008000899 IMPRESORA MARCA DELL MODELO 1720 SERIE 2FN88D1 FACTURA 2883	2,771.50
1241 111209191A1X00101001 0003	(01) No. DE INVENTARIO 2110010000939 COMPUTADORA PORTÁTIL MARCA DELL MODELO INSPIRON 1545 SERIE 8695DL1 FACTURA 720490	8,802.20
1241 111209191A1X00101001 0004	(01) No. DE INVENTARIO 2110010000940 COMPUTADORA PORTÁTIL MARCA DELL MODELO INSPIRON 1545 SERIE FZCJBL1 FACTURA 704313	9,384.76
1241 111209191A1X00101401 0008	(01) AIRE ACONDICIONADO, METAL PLASTICO, MARCA LG, MODELO W182CMTSNO, SERIE:703TAMA04379, FACTURA 646, (INERCH)	5,196.85
1241 111209191A1X00101401 0036	(33) ARCHIVERO VERTICAL DE 4 GAVETAS MARCA OFIMAGEN MODELO IRP -01 FACTURA 3231, 3232, 3233, 3234 EJERCICIO 2008 CHISOL	26,341.90



**SISTEMA CONTABLE 2024**  
**RELACIÓN DE BIENES MUEBLES QUE COMPONEN SU PATRIMONIO**  
**Cuenta Pública al 30 de junio de 2024**

Página 6 de 50

Hora: 02:57:03p. m.

Fecha: 22/07/2024

Código	Descripción del Bien	Valor en Libros
1241 111209191A1X00101401 0038	(10) BAFLE S/M S/M S/S FACTURA 0027 EJERCICIO 2008 CHISOL	14,195.94
1241 111209191A1X00101401 0074	(05) CONSOLA DE AUDIO S/M S/M S/S FACTURA 0027 EJERCICIO 2008 CHISOL.	7,214.97
1241 111209191A1X00101401 0091	(15) ESTACION DE TRABAJO MARCA OFIMAGEN S/M S/S FACTURA 2627-2632 EJERCICIO 2008 CHISOL	3,594.37
1241 111209191A1X00101401 0119	(07) MESA RECTANGULAR S/M S/M S/S S/F EJERCICIO 2002,2006 CHISOL.	17,629.50
1241 111209191A1X00101401 0120	(01) PANTALLA MARCA POLAROID MODELO FLM-4230TM SERIE CR70028422000820 FACTURA MTAAA-165378 EJERCICIO 2009 CHISOL.	13,999.00
1241 111209191A1X00101401 0128	(01) SILLON EJECUTIVO GIRATORIO S/M S/M S/S S/F EJERCICIO 2002, 2003 CHISOL.	0.20
1241 111209191A1X00101401 0163	(1 )PIEZA No.INVENTARIO 2120207000706 CONJUNTO SECRETARIAL MARCA OFIMAGEN S/M S/S FACTURA 2552-2555 EJERCICIO 2008 CHISOL	4,007.75
1241 111209191A1X00101401 0164	(1) PIEZA No.INVENTARIO 2120207000711 CONJUNTO SECRETARIAL MARCA OFIMAGEN S/M S/S FACTURA 2552-2555 EJERCICIO 2008 CHISOL	4,007.75
1241 111209191A1X00101401 0167	(1 )PIEZA No.INVENTARIO 2120207000007 CONJUNTO SECRETARIAL MARCA OFIMAGEN MODELO ALFA S/S FACTURA 2552 EJERCICIO 2008 CHISOL.	5,718.95
1241 111209191A1X00101401 0168	(1 )PIEZA No.INVENTARIO 2120207000019 CONJUNTO SECRETARIAL MARCA OFIMAGEN MODELO ALFA S/S FACTURA 2552 EJERCICIO 2008 CHISOL.	5,718.95
1241 111209191A1X00101401 0171	(1 )PIEZA No.INVENTARIO 2120207000636 ESCRITORIO SECRETARIAL MARCA ROAL MODELO E-120 P S/S FACTURA 1342 EJERCICIO 2007 CHISOL	2,321.85
1241 111209191A1X00101401 0172	(1 )PIEZA No.INVENTARIO 2120207000641 ESCRITORIO SECRETARIAL MARCA ROAL MODELO E-120 P S/S FACTURA 1342 EJERCICIO 2007 CHISOL	2,321.85
1241 111209191A1X00101401 0173	(1 )PIEZA No.INVENTARIO 2120207000642 ESCRITORIO SECRETARIAL MARCA ROAL MODELO E-120 P S/S FACTURA 1342 EJERCICIO 2007 CHISOL	2,321.85
1241 111209191A1X00101401 0174	(1 )PIEZA No.INVENTARIO 2120207000643 ESCRITORIO SECRETARIAL MARCA ROAL MODELO E-120 P S/S FACTURA 1342 EJERCICIO 2007 CHISOL	2,321.85
1241 111209191A1X00101401 0175	(1 )PIEZA No.INVENTARIO 2120207000644 ESCRITORIO SECRETARIAL MARCA ROAL MODELO E-120 P S/S FACTURA 1342 EJERCICIO 2007 CHISOL	2,321.85
1241 111209191A1X00101401 0176	(1 )PIEZA No.INVENTARIO 2120207000646 ESCRITORIO SECRETARIAL MARCA ROAL MODELO E-120 P S/S FACTURA 1342 EJERCICIO 2007 CHISOL	2,321.85
1241 111209191A1X00101401 0179	(1 )PIEZA No.INVENTARIO 2120207000657 ESCRITORIO SECRETARIAL MARCA ROAL MODELO E-120 P S/S FACTURA 1342 EJERCICIO 2007 CHISOL	2,321.85
1241 111209191A1X00101401 0180	(1 )PIEZA No.INVENTARIO 2120207000658 ESCRITORIO SECRETARIAL MARCA ROAL MODELO E-120 P S/S FACTURA 1342 EJERCICIO 2007 CHISOL	2,321.85
1241 111209191A1X00101401 0181	(1 )PIEZA No.INVENTARIO 2120207000659 ESCRITORIO SECRETARIAL MARCA ROAL MODELO E-120 P S/S FACTURA 1342 EJERCICIO 2007 CHISOL	2,321.85
1241 111209191A1X00101401 0182	(1 )PIEZA No.INVENTARIO 2120207000660 ESCRITORIO SECRETARIAL MARCA ROAL MODELO E-120 P S/S FACTURA 1342 EJERCICIO 2007 CHISOL	2,321.85
1241 111209191A1X00101401 0183	(1 )PIEZA No.INVENTARIO 2120207000661 ESCRITORIO SECRETARIAL MARCA ROAL MODELO E-120 P S/S FACTURA 1342 EJERCICIO 2007 CHISOL	2,321.85
1241 111209191A1X00101401 0184	(1 )PIEZA No.INVENTARIO 2120207000662 ESCRITORIO SECRETARIAL MARCA ROAL MODELO E-120 P S/S FACTURA 1342 EJERCICIO 2007 CHISOL	2,321.85
1241 111209191A1X00101401 0185	(1 )PIEZA No.INVENTARIO 2120207000663 ESCRITORIO SECRETARIAL MARCA ROAL MODELO E-120 P S/S FACTURA 1342 EJERCICIO 2007 CHISOL	2,321.85
1241 111209191A1X00101401 0186	(1 )PIEZA No.INVENTARIO 2120207000664 ESCRITORIO SECRETARIAL MARCA ROAL MODELO E-120 P S/S FACTURA 1342 EJERCICIO 2007 CHISOL	2,321.85
1241 111209191A1X00101401 0187	(1 )PIEZA No.INVENTARIO 2120207000665 ESCRITORIO SECRETARIAL MARCA ROAL MODELO E-120 P S/S FACTURA 1342 EJERCICIO 2007 CHISOL	2,321.85

**SISTEMA CONTABLE 2024**  
**RELACIÓN DE BIENES MUEBLES QUE COMPONEN SU PATRIMONIO**  
**Cuenta Pública al 30 de junio de 2024**

Página 7 de 50

Hora: 02:57:03p. m.

Fecha: 22/07/2024

Código	Descripción del Bien	Valor en Libros
1241 111209191A1X00101401 0188	(1 )PIEZA No.INVENTARIO 2120207000666 ESCRITORIO SECRETARIAL MARCA ROAL MODELO E-120 P S/S FACTURA 1342 EJERCICIO 2007 CHISOL	2,321.85
1241 111209191A1X00101401 0193	(1 )PIEZA No.INVENTARIO 2120207000554 ESCRITORIO SECRETARIAL MARCA ROAL MODELO E-120 P S/S FACTURA 1342 EJERCICIO 2007 CHISOL	2,321.85
1241 111209191A1X00101401 0204	(1 )PIEZA No.INVENTARIO 2040005023406 SOFA TRES PIEZAS S/M S/M S/S S/F CHISOL	3,600.00
1241 111209191A1X00101401 0219	(01) No. DE INVENTARIO 2120208000173 BAFLE MARCA S/M MODELO S/M SERIE S/S FACTURA 0027 (EJERCICIO 2008 CHISOL)	2,365.99
1241 111209191A1X00101401 0220	(01) No. DE INVENTARIO 2120208000174 BAFLE MARCA S/M MODELO S/M SERIE S/S FACTURA 0027 (EJERCICIO 2008 CHISOL)	2,365.99
1241 111209191A1X00101401 0221	(01) No. DE INVENTARIO 2120208000183 BAFLE MARCA S/M MODELO S/M SERIE S/S FACTURA 0027 (EJERCICIO 2008 CHISOL)	2,365.99
1241 111209191A1X00101401 0222	(01) No. DE INVENTARIO 2120208000184 BAFLE MARCA S/M MODELO S/M SERIE S/S FACTURA 0027 (EJERCICIO 2008 CHISOL)	2,365.99
1241 111209191A1X00101401 0223	(01) No.DE INVENTARIO 2120208000770 ARCHIVERO VERTICAL DE 4 GAVETAS MARCA OFIMAGEN MODELO IRP-01 SERIE S/S FACTURA 3231,3232,3233,3234.	2,026.30
1241 111209191A1X00101401 0224	(01) No.DE INVENTARIO 2120208000774 ARCHIVERO VERTICAL DE 4 GAVETAS MARCA OFIMAGEN MODELO IRP-01 SERIE S/S FACTURA 3231,3232,3233,3234.	2,026.30
1241 111209191A1X00101401 0225	(01) No.DE INVENTARIO 2120208000776 ARCHIVERO VERTICAL DE 4 GAVETAS MARCA OFIMAGEN MODELO IRP-01 SERIE S/S FACTURA 3231,3232,3233,3234.	2,026.30
1241 111209191A1X00101401 0226	(01) No.DE INVENTARIO 2120208000815 ARCHIVERO VERTICAL DE 4 GAVETAS MARCA OFIMAGEN MODELO IRP-01 SERIE S/S FACTURA 3231,3232,3233,3234.	2,026.30
1241 111209191A1X00101401 0227	(01) No.DE INVENTARIO 2120208000818 ARCHIVERO VERTICAL DE 4 GAVETAS MARCA OFIMAGEN MODELO IRP-01 SERIE S/S FACTURA 3231,3232,3233,3234.	2,026.30
1241 111209191A1X00101401 0228	(01) No.DE INVENTARIO 2120208000820 ARCHIVERO VERTICAL DE 4 GAVETAS MARCA OFIMAGEN MODELO IRP-01 SERIE S/S FACTURA 3231,3232,3233,3234.	2,026.30
1241 111209191A1X00101401 0229	(01) No.DE INVENTARIO 2120208000821 ARCHIVERO VERTICAL DE 4 GAVETAS MARCA OFIMAGEN MODELO IRP-01 SERIE S/S FACTURA 3231,3232,3233,3234.	2,026.30
1241 111209191A1X00101401 0230	(01) No.DE INVENTARIO 2120208000822 ARCHIVERO VERTICAL DE 4 GAVETAS MARCA OFIMAGEN MODELO IRP-01 SERIE S/S FACTURA 3231,3232,3233,3234.	2,026.30
1241 111209191A1X00101401 0231	(01) No.DE INVENTARIO 2120208000823 ARCHIVERO VERTICAL DE 4 GAVETAS MARCA OFIMAGEN MODELO IRP-01 SERIE S/S FACTURA 3231,3232,3233,3234.	2,026.30
1241 111209191A1X00101401 0232	(01) No.DE INVENTARIO 2120208000824 ARCHIVERO VERTICAL DE 4 GAVETAS MARCA OFIMAGEN MODELO IRP-01 SERIE S/S FACTURA 3231,3232,3233,3234.	2,026.30
1241 111209191A1X00101401 0233	(01) No.DE INVENTARIO 2120208000825 ARCHIVERO VERTICAL DE 4 GAVETAS MARCA OFIMAGEN MODELO IRP-01 SERIE S/S FACTURA 3231,3232,3233,3234.	2,026.30
1241 111209191A1X00101401 0234	(01) No.DE INVENTARIO 2120208000844 ARCHIVERO VERTICAL DE 4 GAVETAS MARCA OFIMAGEN MODELO IRP-01 SERIE S/S FACTURA 3231,3232,3233,3234.	2,026.30

**SISTEMA CONTABLE 2024**  
**RELACIÓN DE BIENES MUEBLES QUE COMPONEN SU PATRIMONIO**  
**Cuenta Pública al 30 de junio de 2024**

Página 8 de 50

Hora: 02:57:03p. m.

Fecha: 22/07/2024

Código	Descripción del Bien	Valor en Libros
1241 111209191A1X00101401 0235	(01) No.DE INVENTARIO 2120208000845 ARCHIVERO VERTICAL DE 4 GAVETAS MARCA OFIMAGEN MODELO IRP-01 SERIE S/S FACTURA 3231,3232,3233,3234.	2,026.30
1241 111209191A1X00101401 0236	(01) No.DE INVENTARIO 2120208000846 ARCHIVERO VERTICAL DE 4 GAVETAS MARCA OFIMAGEN MODELO IRP-01 SERIE S/S FACTURA 3231,3232,3233,3234.	2,026.30
1241 111209191A1X00101401 0237	(01) No.DE INVENTARIO 2120208000847 ARCHIVERO VERTICAL DE 4 GAVETAS MARCA OFIMAGEN MODELO IRP-01 SERIE S/S FACTURA 3231,3232,3233,3234.	2,026.30
1241 111209191A1X00101401 0238	(01) No.DE INVENTARIO 2120208000848 ARCHIVERO VERTICAL DE 4 GAVETAS MARCA OFIMAGEN MODELO IRP-01 SERIE S/S FACTURA 3231,3232,3233,3234.	2,026.30
1241 111209191A1X00101401 0239	(01) No.DE INVENTARIO 2120208000849 ARCHIVERO VERTICAL DE 4 GAVETAS MARCA OFIMAGEN MODELO IRP-01 SERIE S/S FACTURA 3231,3232,3233,3234.	2,026.30
1241 111209191A1X00101401 0240	(01) No.DE INVENTARIO 2120208000850 ARCHIVERO VERTICAL DE 4 GAVETAS MARCA OFIMAGEN MODELO IRP-01 SERIE S/S FACTURA 3231,3232,3233,3234.	2,026.30
1241 111209191A1X00101401 0241	(01) No.DE INVENTARIO 2120208000851 ARCHIVERO VERTICAL DE 4 GAVETAS MARCA OFIMAGEN MODELO IRP-01 SERIE S/S FACTURA 3231,3232,3233,3234.	2,026.30
1241 111209191A1X00101401 0242	(01) No.DE INVENTARIO 2120208000852 ARCHIVERO VERTICAL DE 4 GAVETAS MARCA OFIMAGEN MODELO IRP-01 SERIE S/S FACTURA 3231,3232,3233,3234.	2,026.30
1241 111209191A1X00101401 0244	(01) No. DE INVENTARIO 2170610000001 CONJUNTO EJECUTIVO MODULAR MARCA OFIMAGEN MODELO 602 SERIE S/S FACTURA 3330	9,984.70
1241 111209191A1X00101401 0245	(01) No. DE INVENTARIO 2120208000137 CONSOLA DE AUDIO MARCA S/M MODELO S/M SERIE S/S FACTURA 0027	2,404.99
1241 111209191A1X00101401 0246	(01) No. DE INVENTARIO 2120208000142 CONSOLA DE AUDIO MARCA S/M MODELO S/M SERIE S/S FACTURA 0027	2,404.99
1241 111209191A1X00101401 0247	(01) No. DE INVENTARIO 2120208000732 ESCRITORIO MARCA OFIMAGEN MODELO F-10 SERIE S/S FACTURA 3231,3232,3233,3234.	1,945.80
1241 111209191A1X00101401 0248	(01) No. DE INVENTARIO 2120208000733 ESCRITORIO MARCA OFIMAGEN MODELO F-10 SERIE S/S FACTURA 3231,3232,3233,3234.	1,945.80
1241 111209191A1X00101401 0249	(01) No. DE INVENTARIO 2120208000734 ESCRITORIO MARCA OFIMAGEN MODELO F-10 SERIE S/S FACTURA 3231,3232,3233,3234.	1,945.80
1241 111209191A1X00101401 0250	(01) No. DE INVENTARIO 2120208000735 ESCRITORIO MARCA OFIMAGEN MODELO F-10 SERIE S/S FACTURA 3231,3232,3233,3234.	1,945.80
1241 111209191A1X00101401 0251	(01) No. DE INVENTARIO 2120208000736 ESCRITORIO MARCA OFIMAGEN MODELO F-10 SERIE S/S FACTURA 3231,3232,3233,3234.	1,945.80
1241 111209191A1X00101401 0252	(01) No. DE INVENTARIO 2120208000706 ESCRITORIO MARCA OFIMAGEN MODELO F-10 SERIE S/S FACTURA 3231,3232,3233,3234.	1,945.80
1241 111209191A1X00101401 0253	(01) No. DE INVENTARIO 2120208000707 ESCRITORIO MARCA OFIMAGEN MODELO F-10 SERIE S/S FACTURA 3231,3232,3233,3234.	1,945.80
1241 111209191A1X00101401 0254	(01) No. DE INVENTARIO 2120208000708 ESCRITORIO MARCA OFIMAGEN MODELO F-10 SERIE S/S FACTURA 3231,3232,3233,3234.	1,945.80
1241 111209191A1X00101401 0255	(01) No. DE INVENTARIO 2120208000709 ESCRITORIO MARCA OFIMAGEN MODELO F-10 SERIE S/S FACTURA 3231,3232,3233,3234.	1,945.80
1241 111209191A1X00101401 0256	(01) No. DE INVENTARIO 2120208000710 ESCRITORIO MARCA OFIMAGEN MODELO F-10 SERIE S/S FACTURA 3231,3232,3233,3234.	1,945.80

**SISTEMA CONTABLE 2024**
**RELACIÓN DE BIENES MUEBLES QUE COMPONEN SU PATRIMONIO**
**Cuenta Pública al 30 de junio de 2024**

Página 9 de 50

Hora: 02:57:03p. m.

Fecha: 22/07/2024

Código	Descripción del Bien	Valor en Libros
1241 111209191A1X00101401 0257	(01) No. DE INVENTARIO 2120208000711 ESCRITORIO MARCA OFIMAGEN MODELO F-10 SERIE S/S FACTURA 3231,3232,3233,3234.	1,945.80
1241 111209191A1X00101401 0258	(01) No. DE INVENTARIO 2120208000712 ESCRITORIO MARCA OFIMAGEN MODELO F-10 SERIE S/S FACTURA 3231,3232,3233,3234.	1,945.80
1241 111209191A1X00101401 0259	(01) No. DE INVENTARIO 2120208000713 ESCRITORIO MARCA OFIMAGEN MODELO F-10 SERIE S/S FACTURA 3231,3232,3233,3234.	1,945.80
1241 111209191A1X00101401 0260	(01) No. DE INVENTARIO 2120208000737 ESCRITORIO MARCA OFIMAGEN MODELO F-10 SERIE S/S FACTURA 3231,3232,3233,3234.	1,945.80
1241 111209191A1X00101401 0261	(01) No. DE INVENTARIO 2120208000738 ESCRITORIO MARCA OFIMAGEN MODELO F-10 SERIE S/S FACTURA 3231,3232,3233,3234.	1,945.80
1241 111209191A1X00101401 0262	(01) No. DE INVENTARIO 2120208000739 ESCRITORIO MARCA OFIMAGEN MODELO F-10 SERIE S/S FACTURA 3231,3232,3233,3234.	1,945.80
1241 111209191A1X00101401 0263	(01) No. DE INVENTARIO 2120208000740 ESCRITORIO MARCA OFIMAGEN MODELO F-10 SERIE S/S FACTURA 3231,3232,3233,3234.	1,945.80
1241 111209191A1X00101401 0264	(01) No. DE INVENTARIO 2780009000027 ESCRITORIO EJECUTIVO CON ADITAMENTO MARCA IMAGEN MODELO S/M SERIE S/S FACTURA 1524	7,825.40
1241 111209191A1X00101401 0269	(01) No. DE INVENTARIO 2120208003038 VIDEO PROYECTOR MARCA OPTOMA MODELO EP-749 SERIE 085R743AAACSS0675 FACTURA 2438	10,532.85
1241 111209191A1X00101401 0270	(01) No. DE INVENTARIO 2120208003039 VIDEO PROYECTOR MARCA OPTOMA MODELO EP-749 SERIE 085R743AAACSS0654 FACTURA 2438	10,532.85
1241 111209191A1X00101401 0271	(01) No. DE INVENTARIO 2120208003047 VIDEO PROYECTOR MARCA OPTOMA MODELO EP-749 SERIE 085R741AAACSS0436 FACTURA 2438	10,532.85
1241 111209191A1X00101401 0272	(01) No. DE INVENTARIO 2120208003050 VIDEO PROYECTOR MARCA OPTOMA MODELO EP-749 SERIE 085R741AAACSS0440 FACTURA 2438	10,532.85
1241 111209191A1X00101401 0273	(01) No. DE INVENTARIO 2120208003052 VIDEO PROYECTOR MARCA OPTOMA MODELO EP-749 SERIE 085R729AAARRC0281 FACTURA 2438	10,532.85
1241 111209191A1X00101501 0028	(43) MODULOS OPERATIVOS; MATERIAL: METAL PLASTICO; MARCA: EUROESPACIO; MODELO: MT-010 (SECRETARIA DE HACIENDA)	24,101.70
1241 111209191A1X00101801 0010	(01) COMPUTADORA MARCA LENOVO, MODELO THINKCENTREM83MT, SERIE MJ01E6NC, (SECRETARIA DE HACIENDA 2018).	1,284.58
1241 111209191A1X00101801 0012	(01) No. DE INVENTARIO 1138014000027 C.P.U MARCA LENOVO, MODELO THINKCENTREM83MT, SERIE MJ01E6NC FACTURA 341 (SECRETARIA DE HACIENDA 2018).	11,561.17
1241 111209191A1X00109401 0007	(01) SILLON TIPO EJECUTIVO MODELO SEC. 10 L COORDI	2,159.09
1241 111209191A1X00109401 0029	(08) MESAS PARA MAQUINA DE ESCRIBIR S.P.C.	787.60
1241 111209197A5X00300502 0001	(1) FOTOCOPIADORA MARCA KIOCERA MODELO: KM-2050 SERIE:AGJ-3036666	26,995.00
1241 111209197A5X00300502 0002	(1) FOTOCOPIADORA MARCA: KIOCERA MITA MODELO: KM-2050 SEIR: AGH-3170373.	18,225.00
1241 111209197A5X00300502 0003	(2) FOTOCOPIADORAS MARCA: KIOCERA MITA MODELO: KM-1620 SERIES: AGH-3157394, AGH-3170352 Y AGH-3180070.	36,450.00
1241 111209197A5X00300602 0001	(14) TARJETAS DE RED INALAMBRICAS MARCA: PROXIM ORINOCO MDELO: 8482WD TIPO: PCI.	25,200.00
1241 111209197A5X00300602 0002	(12) COMPUTADORAS DE ESCRITORIO MARCA: IBM THINKCENTRE M51 (814121S).	240,240.00
1241 111209197A5X00300602 0003	(1) COMPUTADORA PARA AMPLICACIONES CAD MARCA: IBM MODELO: INTELLSTATION MPRO (62251OU).	37,800.00
1241 111209197A5X00300602 0004	(8) COMPUTADORAS PORTATILES MARCA: ACER MODELO: TRAVELMATE 4650 (4652LM).	187,200.00
1241 111209197A5X00300602 0005	(1) SERVIDOR DE ADMINISTRACION MARCA: IBM MODELO: X SERIE: 226.	89,500.00

**SISTEMA CONTABLE 2024**  
**RELACIÓN DE BIENES MUEBLES QUE COMPONEN SU PATRIMONIO**  
**Cuenta Pública al 30 de junio de 2024**

Página 10 de 50

Hora: 02:57:03p. m.

Fecha: 22/07/2024

Código	Descripción del Bien	Valor en Libros
1241 111209197A5X00300602 0006	(13) UNIDADES DE RESPALDO DE ENERGIA BASICO MARCA: TRIPPLITE MODELO: OMNISMART500.	22,685.00
1241 111209197A5X00300602 0007	(1) UNIDAD DE RESPALDO DE ENERGIA SUPERIOR MARCA: TRIPPLITE MODELO: OMNISMART.	4,700.00
1241 111209197A5X00300602 0008	(1) IMPRESORA DE INYECCION DE TINTA TABLOIDE MARCA: HEWLETT PACKARD MODELO: DESKJET9300.	4,660.00
1241 111209197A5X00300602 0009	(1) IMPRESORA LASER MARCA: HEWLETT PACKARD MODELO:LASERJET 2420DN.	10,140.00
1241 111209197A5X00300602 0010	(1) IMPRESORA LASER A COLOR MARCA HEWLETT PACKARD MODELO: LASERJET4650DN.	14,790.00
1241 111209197A5X00300602 0011	(2) ESCANER MARCA: EPSON MODELO: PERFECTION 4180 PHOTO.	5,380.00
1241 111209197A5X00300602 0012	(1) PLOTTER MARCA: EPSON MODELO:STYLUS PRO 9600.	66,000.00
1241 111209197A5X00300602 0013	(2) PUNTO DE ACCESO MARCA: RPOXIM MODELO: ORINOCO AP-4000.	17,100.00
1241 111209197A5X00300602 0014	(3) LAPTOP TECNOLOGIA MOVIL INTEL.	78,060.00
1241 111209197A5X00300602 0015	(5) DISCO DURO PORTATIL DE 40 GB.	18,000.00
1241 111209197A5X00300602 0016	(1) RAUTER MULTIFUNCIONAL.	4,990.00
1241 111209197A5X00300602 0017	(2) DISCO DURO HOT SWAP.	37,980.00
1241 111209197A5X00300602 0018	(1) KIT DE MEMORIA.	12,850.00
1241 511209111A1X00100101 0028	(01) IMPRESORA LASER OPTRA T-616-N NUM. DE SERIE: 41-L9019	16,479.22
1241 511209111A1X00100101 0030	(01) IMPRESORA LASER EPSON EPL-5700 NUM. DE SERIE: A7MZ009979	3,190.32
1241 511209111A1X00100101 0035	(01) IMPRESORA LASER EPSON EPL-5700 NUM. DE SERIE: A7MZ010642	3,190.32
1241 511209111A1X00100101 0042	(01) IMPRESORA LASER EPSON EPL-5700 NUM. DE SERIE: A7MZ007190	3,190.32
1241 511209111A1X00100101 0047	(01) IMPRESORA LASER EPSON EPL-5700 NUM. DE SERIE: A7MZ007190	2,484.93
1241 511209111A1X00100101 0048	(01) IMPRESORA DE INYECC. DE TINTA HP DESKJET 930-C:PT: SERIE: MXOAPISOYD	2,484.93
1241 511209111A1X00100101 0069	(02) COMPUTADORA PORTATIL TOSHIBA SATELITE PRO 460	35,845.75
1241 511209111A1X00100101 0077	(66) NO BREAK SOLA BASIC MICRO SR INET 400V A. REGUL.	51,357.66
1241 511209111A1X00100101 0087	(01) NUM. BREAK SOLA BASIC MICRO SR INET 400 VA SERIE	1,188.33
1241 511209111A1X00100101 0088	(01) NUM. BREAK SOLA BASIC MICRO SR INET 400 VA SERIE	1,188.33
1241 511209111A1X00100101 0089	(01) NUM. BREAK SOLA BASIC MICRO SR. INET 400 VA SERIE	1,188.33
1241 511209111A1X00100101 0090	(01) NUM. BREAK SOLA BASIC MICRO SR. INET 400 VA SERIE	1,188.33
1241 511209111A1X00100101 0091	(01) NUM. BREAK SOLA BASIC MICRO SR. INET 40 VA SERIE	1,188.33
1241 511209111A1X00100101 0092	(01) NUM. BREAK SOLA BASIC MICRO SR. INET 400 VA SERIE	1,188.33
1241 511209111A1X00100101 0095	(03) IMPRESORA LASER EPL 5800 SN: B8QZ000667, B8QZ0	10,256.62
1241 511209111A1X00100101 0097	(01) IMPRESORA DE INYECCION DE TINTA DESKJET930C M	2,484.93
1241 511209111A1X00100101 0100	(01) IMPRESORA HP DESKJET 940C, 12PPM EN NEGRO 10	3,500.00
1241 511209111A1X00100101 0101	(01) COMPUTADORA COMPAQ MOD. DESKPRO CPU 6128FXHZA25	21,178.05
1241 511209111A1X00100101 0102	(01) COMPUTADORA COMPAQ MOD. DESKPRO CPU 6130FXH2A41	21,178.04
1241 511209111A1X00100101 0106	(01) COMPUTADORA IBM NETVISA M41	18,720.85
1241 511209111A1X00100101 0107	(01) COMPUTADORA IBM NETVISA M41	18,720.85
1241 511209111A1X00100101 0108	(01) COMPUTADORA IBM NETVISA M41	18,720.85
1241 511209111A1X00100101 0109	(01) COMPUTADORA IBM NETVISA M41	18,720.85
1241 511209111A1X00100101 0110	(01) COMPUTADORA IBM NETVISA M41	18,720.85
1241 511209111A1X00100101 0111	(01) COMPUTADORA IBM NETVISA M41	18,720.85

**SISTEMA CONTABLE 2024**  
**RELACIÓN DE BIENES MUEBLES QUE COMPONEN SU PATRIMONIO**  
**Cuenta Pública al 30 de junio de 2024**

Página 11 de 50

Hora: 02:57:03p. m.

Fecha: 22/07/2024

Código	Descripción del Bien	Valor en Libros
1241 511209111A1X00100101 0113	(01) IMPRESORAS DESJET 840C	2,468.67
1241 511209111A1X00100101 0114	(01) COMPUTADORA COMPAQ EVO DESKPRO D 500 NP MOD. DE	2,043.40
1241 511209111A1X00100101 0115	(01) COMPUTADORA COMPAQ EVO DESKPRO D 500 NP MOD. DE	21,042.70
1241 511209111A1X00100101 0116	(01) COMPUTADORA COMPAQ EVO DESKPRO D 500 NP MOD. DE	21,042.70
1241 511209111A1X00100101 0117	(01) COMPUTADORA COMPAQ EVO DESKPRO D 500 NP MOD. DE	21,042.70
1241 511209111A1X00100101 0118	(01) COMPUTADORA COMPAQ EVO DESKPRO D 500 NP MOD. DE	21,042.70
1241 511209111A1X00100101 0123	(01) COMPUTADORA PORTATIL DELL LATITUDE C610	21,160.00
1241 511209111A1X00100101 0125	(01) COMPUTADORA PORTATIL DELL LATITUDE C610	21,160.00
1241 511209111A1X00100101 0126	(02) COMPUTADORA EVO DESKPRO D500 N/P 4700231713	21,042.70
1241 511209111A1X00100101 0127	(02) COMPUTADORA EVO DESKPRO D500 N/P 4700231713	50,404.50
1241 511209111A1X00100101 0128	(01) COMPUTADORA EVO DESKPRO D500 N/P 4700231713	25,202.25
1241 511209111A1X00100101 0130	(01) IMPRESORA DE INYECCION DE TINTA DESKJET 930 C	3,147.55
1241 511209111A1X00100101 0131	(01) IMPRESORA DE INYECCION DE TINTA DESKJET 930 C	3,147.55
1241 511209111A1X00100101 0133	(01) COMPUTADORA DE ESCRITORIO	25,202.05
1241 511209111A1X00100101 0135	(01) COMPUTADORA DE ESCRITORIO	18,720.85
1241 511209111A1X00100101 0136	(01) NO BREAK	1,188.32
1241 511209111A1X00100201 0065	(01) NO BREAK SOLA BASIC MICRO SR INST. 480 VA SERIE	1,410.67
1241 511209111A1X00100201 0066	(01) NO BREAK SOLA BASIC MICRO SR INST. 480 VA SERIE E02C09666	1,410.67
1241 511209111A1X00100201 0072	(01) NO BREAK SOLA BASIC MICRO SR INST. 480 VA SERIE	1,410.67
1241 511209111A1X00100201 0073	(01) NO BREAK SOLA BASIC MICRO SR INST. 480 VA SERIE	1,410.67
1241 511209111A1X00100201 0081	(01) COMPUTADORA MODELO VERITON 5200 D SERIE V59D52	16,887.75
1241 511209111A1X00100201 0082	(01) COMPUTADORA MODELO VERITON 5200 D SERIE V52D	16,887.75
1241 511209111A1X00100201 0083	(01) COMPUTADORA MODELO VERITON 5200 D SERIE V52D52	16,887.75
1241 511209111A1X00100201 0084	(01) COMPUTADORA MODELO VERITON 5200 D SERIE V52D52B	16,887.75
1241 511209111A1X00100201 0085	(01) COMPUTADORA MODELO VERITON 5200 D SERIE V52D52	16,887.75
1241 511209111A1X00100201 0086	(01) COMPUTADORA MODELO VERITON 5200 D SERIE V52D52	16,887.75
1241 511209111A1X00100201 0087	(01) COMPUTADORA MODELO VERITON 5200 D SERIE V52D52	16,887.75
1241 511209111A1X00100201 0089	(01) EQUIPO DE COMPUTO MODELO VERITON 5200D SERIE V52D52	1,351.01
1241 511209111A1X00100201 0090	(01) EQUIPO DE COMPUTO MODELO VERITON 5200D SERIE V52D52	1,519.90
1241 511209111A1X00100201 0091	(01) IMPRESORA LASER MOD. E322 MCA. LEXMAK SERIE	5,853.50
1241 511209111A1X00100201 0096	(01) COMPUTADORA POWER MAC G4 MARCA APPLE	47,239.73
1241 511209111A1X00100201 0097	(01) COMPUTADORA COMPAQ EVO DESKPRO D510 MOD. DESK	18,353.15
1241 511209111A1X00100201 0099	(01) COMPUTADORA MCA. COMPAQ MOD. EVO 510C SERIES	14,547.50
1241 511209111A1X00100201 0100	(01) IMPRESORA LASERJET 1200 SERIE CNC3018370	6,670.00
1241 511209111A1X00100201 0103	(02) NO BREAK MAC. SOLA BASIC MOD. MICRO SR480	3,634.00
1241 511209111A1X00100301 0024	(11) IMPRESORAS DE INYECCION DESKJET MOD. 6120 SERIES.	29,925.68
1241 511209111A1X00100301 0025	(09) COMPUTADORAS ACER VERITON MOD. 5500 G.	547.23
1241 511209111A1X00100301 0026	(01) COMPUTADORA MARCA WORKSTATION DELL PRECISION 360 CPU, SERIE: 97JR131	2,797.37
1241 511209111A1X00100301 0030	(01) IMPRESORA LASER H.P. LASER JET 1300 SERIE: CNBB095820	5,039.30
1241 511209111A1X00100301 0032	(01) NO BREAK MICROS SR 500 INET SERIE N. E-02-L-15071	1,860.70
1241 511209111A1X00100301 0034	(01) NO BREAK MICROS SR 500 INET SERIE N. E-02-L-15082	1,860.70

**SISTEMA CONTABLE 2024**  
**RELACIÓN DE BIENES MUEBLES QUE COMPONEN SU PATRIMONIO**  
**Cuenta Pública al 30 de junio de 2024**

Página 12 de 50

Hora: 02:57:03p. m.

Fecha: 22/07/2024

Código	Descripción del Bien	Valor en Libros
1241 511209111A1X00100301 0035	(01) NO BREAK MICROS SR 500 INET SERIE N. E-02-L-15089	1,860.70
1241 511209111A1X00100301 0037	(01) NO BREAK MICROS SR 500 INET SERIE N. E-02-L-15084	1,860.70
1241 511209111A1X00100301 0039	(01) NO BREAK MICROS SR 500 INET SERIE N. E-02-L-15074	1,860.70
1241 511209111A1X00100301 0040	(01) NO BREAK MICROS SR 500 INET SERIE N. E-02-L-15069	1,860.70
1241 511209111A1X00100301 0042	(01) COMPUTADORA HP COMPAQ BUSINESS DESKTOP D-530 CMT SERIE: CPU USC3230MMS, MON	24,208.24
1241 511209111A1X00100301 0043	(01) COMPUTADORA HP COMPAQ BUSINESS DESKTOP D-530 CMT SERIE: CPU USC3230NMK, MON	24,208.24
1241 511209111A1X00100301 0044	(01) COMPUTADORA HP COMPAQ BUSINESS DESKTOP D-530 CMT SERIE: CPU USC3230NMB, MON	24,208.24
1241 511209111A1X00100301 0045	(01) EQUIPO DE COMPUTO HP COMPAQ BUSINESS DESKTOP D-530 CMT SERIE CPU USC3230NML	1,694.58
1241 511209111A1X00100301 0046	(01) COMPUTADORA IBM NET VISTA M 42 (8305425) SERIE: CPU KCWOBLT MONITOR 35TXND3	22,885.00
1241 511209111A1X00100301 0047	(01) COMPUTADORA IBM NET VISTA M 42 (8305425) SERIE: CPU KCWOBGYMONITOR 55TXMHO	22,885.00
1241 511209111A1X00100301 0048	(01) COMPUTADORA IBM NET VISTA M 42 (8305425) SERIE: CPU KCT3GKV MONITOR 55TXKBO	22,885.00
1241 511209111A1X00100301 0049	(01) COMPUTADORA IBM NET VISTA M 42 (8305425) SERIE: CPU KCWOBAA MONITOR 55TXMY4	22,885.00
1241 511209111A1X00100301 0056	(01)SCANNER HEWLETT PACKARD MOD.7450 C. SERIE:CN25RS0908	7,942.48
1241 511209111A1X00100301 0057	(01) COMPUTADORA HP COMPAQ BUSINESS DESKTOP D350 CPU SERIE: MXJ334021X MONITOR S	23,668.44
1241 511209111A1X00100301 0059	(01) COMPUTADORA HP COMPAQ BUSINESS DESKTOP D350 CPU SERIE: MXJ33401ZV MONITOR S	23,668.44
1241 511209111A1X00100301 0060	(01) COMPUTADORA HP COMPAQ BUSINESS DESKTOP D350 CPU SERIE: USC3230NPH MONITOR S	23,668.44
1241 511209111A1X00100301 0062	(03) IMPRESORA LASER HP LASER JET 1300	15,228.88
1241 511209111A1X00100301 0079	(01) IMPRESORA HP DESKJET 5650 NUM. DE SERIE: MY36D1K28T	3,055.55
1241 511209111A1X00100301 0080	(01) IMPRESORA HP DESKJET 5650 NUM. DE SERIE: MY36D1K3FN	3,055.55
1241 511209111A1X00100301 0081	(01) COMPUTADORA PORTATIL HP COMPAQ BUSINESS NOTEBOOK NX9010 SERIE: CNF3390970	35,431.95
1241 511209111A1X00100301 0082	(01) COMPUTADORA PORTATIL HP COMPAQ BUSINESS NOTEBOOK NX9010 SERIE: CNF33908R4	35,431.95
1241 511209111A1X00100301 0083	(01) IMPRESORA TECNOLOGIA DE INYECCION DE TINTA MCA. HP DESKEEJET 5850 SERIE: MY	2,800.49
1241 511209111A1X00100301 0084	(01) IMPRESORA TECNOLOGIA DE INYECCION DE TINTA MCA. HP DESKEEJET 5850 SERIE: MY	2,800.49
1241 511209111A1X00100301 0085	(01) COMPUTADORA MCA. IBM MOD. NETVISTA M42 SERIE: KCT3FAX MONITOR 44FMV49	1,598.17
1241 511209111A1X00100301 0086	(01) NO BREAKS MCA. TRIPP-LITE MOD. SMART 44OUSB SERIE: AGSM400USBKJR6	1,667.50
1241 511209111A1X00100301 0088	(01) COMPUTADORA IBM NETVISTA M42 (8305425) SERIE CPU KCX8VRX	22,770.00
1241 511209111A1X00100301 0089	(01) COMPUTADORA IBM NETVISTA M42 (8305425) SERIE CPU KCX8PAV	22,770.00
1241 511209111A1X00100301 0090	(01) COMPUTADORA IBM NETVISTA M42 (8305425) SERIE CPU XCX8VWM	22,770.00
1241 511209111A1X00100301 0091	(01) COMPUTADORA IBM NETVISTA M42 (8305425) SERIE CPU XCX8NXG	22,770.00
1241 511209111A1X00100301 0092	(01) COMPUTADORA IBM NETVISTA M42 (8305425) SERIE CPU KCX6TBR	22,770.00
1241 511209111A1X00100301 0093	(01) COMPUTADORA IBM NETVISTA M42 (8305425) SERIE CPU XCX8NXC	22,770.00

**SISTEMA CONTABLE 2024**  
**RELACIÓN DE BIENES MUEBLES QUE COMPONEN SU PATRIMONIO**  
**Cuenta Pública al 30 de junio de 2024**

Página 13 de 50

Hora: 02:57:03p. m.

Fecha: 22/07/2024

Código	Descripción del Bien	Valor en Libros
1241 511209111A1X00100301 0094	(01) COMPUTADORA IBM NETVISTA M42 (8305425) SERIE CPU XCX8NZP	22,770.00
1241 511209111A1X00100301 0095	(01) COMPUTADORA IBM NETVISTA M42 (8305425) SERIE CPU XCX8NYK	22,770.00
1241 511209111A1X00100301 0096	(01) COMPUTADORA IBM NETVISTA M42 (8305425) SERIE CPU KCX8NZX	22,770.00
1241 511209111A1X00100301 0097	(01) COMPUTADORA IBM NETVISTA M42 (8305425) SERIE CPU KCX8NZX	22,770.00
1241 511209111A1X00100301 0108	(01) COMPUTADORA DELL INSPIRON 8500 N. DE SERIE B75MN31	25,875.00
1241 511209111A1X00100301 0109	(01) COMPUTADORA DELL INSPIRON 8500 N. DE SERIE: 3W21P31	33,062.50
1241 511209111A1X00100301 0111	(01) IMPRESORA HP DESKJET 5650 (C6490A) N. SERIE MY3401K1M9	2,777.25
1241 511209111A1X00100301 0112	(01) IMPRESORA HP DESKJET 5650 (C6490A) N. SERIE MY3401K1M9	2,777.25
1241 511209111A1X00100301 0119	(01) COMPUTADORA IBM NETVISTA M42 (8305425) N/S CPU KCV9ZPY N/S MONITOR SSTXRH6	22,770.00
1241 511209111A1X00100301 0122	(01) COMPUTADORA MARCA TOSHIBA MOD. SATELLITE A20-SP259 SERIE: 93123616P	26,914.60
1241 511209111A1X00100301 0125	(01) COMPUTADORA DELL INSPIRON 8600	33,235.00
1241 511209111A1X00100301 0129	(01) ESCANNER HEWLETT PACKARD SCANJET 3970 N. SERIE: SCN36ET40FC	3,087.75
1241 511209111A1X00100301 0130	(01) No. DE INVENTARIO 2130005003583 NOBREAK MARCA SOLA BASIC MODELO SR-INET500 SERIE E02L15056 FACTURA S/F	1,860.70
1241 511209111A1X00100401 0010	(01) COMPUTADORA IBM MOD. THINK CENTRE N° SERIE: CPU KCNZ4F5 MONITOR 55VZTK7	1,480.62
1241 511209111A1X00100401 0011	(01) COMPUTADORA IBM MOD. THINK CENTRE N° SERIE: CPU KCMH2Z2 MONITOR 55VZYF0	14,806.25
1241 511209111A1X00100401 0012	(01) COMPUTADORA IBM MOD. THINK CENTRE N° SERIE: CPU KCNZ4N2 MONITOR 55VZTM1	14,806.25
1241 511209111A1X00100401 0013	(01) COMPUTADORA IBM MOD. THINK CENTRE N° SERIE: CPU KCNZ4F1 MONITOR 55VZTC2	14,806.25
1241 511209111A1X00100401 0014	(01) COMPUTADORA IBM MOD. THINK CENTRE N° SERIE: CPU KCNZ2B2 MONITOR 55VZTX2	14,806.25
1241 511209111A1X00100401 0015	(01) COMPUTADORA IBM MOD. THINK CENTRE N° SERIE: CPU KCNZ3L6 MONITOR 55VZTM0	14,806.25
1241 511209111A1X00100401 0016	(01) COMPUTADORA IBM MOD. THINK CENTRE N° SERIE: CPU KCNZ3X6 MONITOR 55VZTK8	1,480.62
1241 511209111A1X00100401 0017	(01) COMPUTADORA IBM MOD. THINK CENTRE N° SERIE: CPU KCNZ3M7 MONITOR 55VZVC2	14,806.25
1241 511209111A1X00100401 0018	(01) COMPUTADORA IBM MOD. THINK CENTRE N° SERIE: CPU KCNZ3Z4 MONITOR 55VZVF4	14,806.25
1241 511209111A1X00100401 0019	(01) COMPUTADORA IBM MOD. THINK CENTRE N° SERIE: CPU KCNZ3Z4 MONITOR 55VZVF4	14,806.25
1241 511209111A1X00100401 0020	(01) COMPUTADORA IBM MOD. THINK CENTRE N° SERIE: CPU KCNZ3F4 MONITOR 55VZVM1	14,806.25
1241 511209111A1X00100401 0021	(01) COMPUTADORA IBM MOD. THINK CENTRE N° SERIE: CPU KCNZ4A4 MONITOR 55VZVC4	14,806.25
1241 511209111A1X00100401 0022	(01) COMPUTADORA IBM MOD. THINK CENTRE N° SERIE: CPU KCNZ1X3 MONITOR 55VZTF0	14,806.25
1241 511209111A1X00100401 0023	(01) COMPUTADORA IBM MOD. THINK CENTRE N° SERIE: CPU KCMH3H9 MONITOR 55VZTP5	14,806.25
1241 511209111A1X00100401 0024	(01) COMPUTADORA IBM MOD. THINK CENTRE N° SERIE: CPU KCB5M0 MONITOR 55VZVC7	14,806.25



**SISTEMA CONTABLE 2024**  
**RELACIÓN DE BIENES MUEBLES QUE COMPONEN SU PATRIMONIO**  
**Cuenta Pública al 30 de junio de 2024**

Página 14 de 50

Hora: 02:57:03p. m.

Fecha: 22/07/2024

Código	Descripción del Bien	Valor en Libros
1241 511209111A1X00100401 0025	(01) COMPUTADORA IBM MOD. THINK CENTRE N° SERIE: CPU KCMG7X3 MONITOR 55WAFK0	14,806.25
1241 511209111A1X00100401 0026	(01) COMPUTADORA IBM MOD. THINK CENTRE N° SERIE: CPU KCBB3T4 MONITOR 55WAFH8	14,806.25
1241 511209111A1X00100401 0028	(01) COMPUTADORA IBM MOD. THINK CENTRE N° SERIE: CPU KCMG8B6 MONITOR 55WAFM7	14,806.25
1241 511209111A1X00100401 0029	(01) COMPUTADORA IBM MOD. THINK CENTRE N° SERIE: CPU KCBB5T3 MONITOR 55WBMK5	1,480.62
1241 511209111A1X00100401 0032	(01) IMPRESORA HP LASER JET 04200TN SERIE N°: USGNP07820	26,013.00
1241 511209111A1X00100401 0033	(01) IMPRESORA HP LASER JET 1300 SERIE N°: CNCB775916	4,853.00
1241 511209111A1X00100401 0034	(01) IMPRESORA HP LASER JET 1300 SERIE N°: CNCB775918	4,853.00
1241 511209111A1X00100401 0042	(01) IMPRESORA HP INYECCION TINTA DESKJET 450CB1 C8211A SERIE: 5644Q310N2	2,423.05
1241 511209111A1X00100401 0043	(01) IMPRESORA HP INYEC. TINTA DESKJET 450CB1 C8112A SERIE N°. 5G44Q3100G	2,423.05
1241 511209111A1X00100401 0046	(01) NO BREAK MODELO OMNISMART 550 N°. SERIE: 9330AD0OM501000075	1,668.77
1241 511209111A1X00100401 0048	(01) NO BREAK MODELO OMNISMART 550 N°. SERIE: 9330AD0OM501000094	1,668.77
1241 511209111A1X00100401 0049	(01) NO BREAK MODELO OMNISMART 550 N°. SERIE: 9329AD0OM501000544	1,668.77
1241 511209111A1X00100401 0050	(01) NO BREAK MODELO OMNISMART 550 N°. SERIE: 9329AD0OM501000584	1,668.77
1241 511209111A1X00100401 0052	(01) NO BREAK MODELO OMNISMART 550 N°. SERIE: 9329AD0OM501000583	1,668.77
1241 511209111A1X00100401 0055	(01) NO BREAK MODELO OMNISMART 550 N°. SERIE: 9330AD0OM501000058	1,668.78
1241 511209111A1X00100401 0056	(01) NO BREAK MODELO OMNISMART 550 N°. SERIE: 9329AD0OM501000561	1,668.78
1241 511209111A1X00100401 0057	(01) NO BREAK MODELO OMNISMART 550 N°. SERIE: 9330AD0OM501000007	1,668.78
1241 511209111A1X00100401 0061	(01) NO BREAK MODELO OMNISMART 550 N°. SERIE: 9330AD0OM501000059	1,668.78
1241 511209111A1X00100401 0062	(01) NO BREAK MODELO OMNISMART 550 N°. SERIE: 9329AD0OM501000555	1,668.78
1241 511209111A1X00100401 0064	(01) NO BREAK MODELO OMNISMART 550 N°. SERIE: 9329AD0OM501000585	1,668.78
1241 511209111A1X00100401 0065	(01) NO BREAK MODELO OMNISMART 550 N°. SERIE: 9330AD0OM501000054	1,668.78
1241 511209111A1X00100401 0066	(01) NO BREAK MODELO OMNISMART 550 N°. SERIE: 9329AD0OM501000564	1,668.78
1241 511209111A1X00100401 0067	(01) COMPUTADORA HP COMPAQ BUSINESS DESKTOP D530 MOD. CMT S/CPUMXJ42400Y8 MONITO	16,218.83
1241 511209111A1X00100401 0068	(01) COMPUTADORA PORTATIL BUSINESS NOTEBOOK HP COMPAQ NX9030 SERIE N°.CNF4321791	21,846.12
1241 511209111A1X00100401 0069	(01) COMPUTADORA PORTATIL BUSINESS NOTEBOOK HP COMPAQ NX9030 SERIE N°.CNF43217D6	21,846.13
1241 511209111A1X00100401 0090	(01) COMPUTADORA HP EVO. DC-5000 SERIE MXJ4490DFJ	18,972.12
1241 511209111A1X00100401 0091	(01) COMPUTADORA HP EVO. DC-5000 No. SERIE MXJ4430DZJ	18,972.13
1241 511209111A1X00100401 0094	(01) NO BREAK C/REGUL. INTEGRADO TRIPP LITE OMNISTAR500USB S/9343AD00M501000140	1,610.00
1241 511209111A1X00100401 0095	(01) NO BREAK C/REGUL. INTEGRADO TRIPP LITE OMNISTAR500USB S/9343 AD00M501000139	1,610.00
1241 511209111A1X00100401 0100	(01) COMPUTADORA IBM THINKCENTRE M50 MOD-8187D95 MONITOR S/55PY572 CPU S/KCMV 89A	1,891.75
1241 511209111A1X00100401 0102	(01) COMPUTADORA PORTATIL MCA. IBM MOD. THINK CENTER R51 SERIE	26,277.50
1241 511209111A1X00100401 0106	(01)MULTIFUNCIONAL HEWLETT PACKRD MOD.OFFICE JET 7110 SERIE	6,888.50
1241 511209111A1X00100401 0109	(01) COMPUTADORA IBM MOD. THINKCENTRE	14,806.25
1241 511209111A1X00100401 0110	(01) COMPUTADORA IBM MOD. THINKCENTRE	14,806.25

**SISTEMA CONTABLE 2024**  
**RELACIÓN DE BIENES MUEBLES QUE COMPONEN SU PATRIMONIO**  
**Cuenta Pública al 30 de junio de 2024**

Página 15 de 50

Hora: 02:57:03p. m.

Fecha: 22/07/2024

Código	Descripción del Bien	Valor en Libros
1241 511209111A1X00100401 0139	(01) IMPRESORA HP DESKJET MOD. 9300 600X4800X1200 DPI	6,957.50
1241 511209111A1X00100401 0141	(01) IMPRESORA HP LASER JET 1150 No. SERIE: CNBB127275	4,369.86
1241 511209111A1X00100501 0003	(01) COMPUTADORA MOD. BUSINESS DESKTOP DC7100 CMT MCA. HP COMPAQ CPU: MXJ43105X2, MONITOR: MXA432011V, TECLADO: B77670ACPRB2J9, MOUSE: F6AB70SN3QB22TJ	19,918.00
1241 511209111A1X00100501 0013	(01) IMPRESORA HP DESKJET 6540 INYECCION DE TINTA SERIE: MY4AB3P03N	1,552.50
1241 511209111A1X00100501 0019	(01) IMPRESORA LEXMAR MOD. T640-DN SERIE: 7906FHC	19,814.50
1241 511209111A1X00100501 0021	(01) NO BREAK MCA. SOLA BASIC MOD. SRINET SERIE: E06B24803	1,495.00
1241 511209111A1X00100501 0022	(01) NO BREAK MCA. SOLA BASIC MOD. SRINET SERIE: E06B24785	1,495.00
1241 511209111A1X00100501 0025	(01) NO BREAK MCA. SOLA BASIC MOD. SRINET SERIE: E06B24793	1,495.00
1241 511209111A1X00100501 0026	(01) NO BREAK MCA. SOLA BASIC MOD. SRINET SERIE: E06B24790	1,495.00
1241 511209111A1X00100501 0027	(01) NO BREAK MCA. SOLA BASIC MOD. SRINET SERIE: E06B24808	1,495.00
1241 511209111A1X00100501 0028	(01) NO BREAK MCA. SOLA BASIC MOD. SRINET SERIE: E06B24807	1,495.00
1241 511209111A1X00100501 0031	(01) NO BREAK MCA. SOLA BASIC MOD. SRINET SERIE: E06B24792	1,495.00
1241 511209111A1X00100501 0033	(01) NO BREAK MCA. SOLA BASIC MOD. SRINET SERIE: E06B24786	1,495.00
1241 511209111A1X00100501 0034	(01) NO BREAK MCA. SOLA BASIC MOD. SRINET SERIE: E06B24779	1,495.00
1241 511209111A1X00100501 0036	(01) NO BREAK MCA. SOLA BASIC MOD. SRINET SERIE: E06B24780	1,495.00
1241 511209111A1X00100501 0037	(01) NO BREAK MCA. SOLA BASIC MOD. SRINET SERIE: E06B24801	1,495.00
1241 511209111A1X00100501 0039	(01) COMPUTADORA MCA. DELL, MOD. OPTILEX GX 620 CPU-12BM491 TECLADO CNW7646371725C200BW MONITOR MXON817547055AQBB85 MOUSE HCP54455309	20,815.00
1241 511209111A1X00100501 0040	(01) COMPUTADORA MCA. DELL MOD. OPTIPLEX GX620 CPU 32BM491 MONITOR: MXON8175476055AQBB8T TEC. CNOW76	20,398.70
1241 511209111A1X00100501 0041	(01) COMPUTADORA MCA. DELL MOD. OPTIPLEX GX620 CPU 32BM491 TECL. CNOW7646371725C200OT, MOUSE HCP54454959, MON. MXON8175476055AQBB8U	20,397.70
1241 511209111A1X00100501 0042	(01) COMPUTADORA MCA. DELL MOD. OPTIPLEX GX620 CPU 52BM491, TECL. CNOW766371725C2035T, MOUSE HCP54427664, MON. MXON8175476055AQBB8Y	624.45
1241 511209111A1X00100501 0043	(01) COMPUTADORA MCA. DELL MOD. OPTIPLEX GX620 CPU 62BM491, TECL. CNW7646371725C2000U, MOUSE HCP 54439738 MON.	20,815.00
1241 511209111A1X00100501 0044	(01) COMPUTADORA MCA. DELL MOD. OPTIPLEX GX620 CPU 72BM491, TECL. CNOW7646371725C200BV, MOUSE HCP 54454911, MON. MXON8175476055AQBB8X	19,357.95
1241 511209111A1X00100501 0045	(01) COMPUTADORA MCA. DELL MOD. OPTIPLEX GX620 CPU 82BM491, TECL. CNOW7646371725C2028F, MOUSE HCP 54454987, MON. MXON8175476055AQBB8Z	624.45
1241 511209111A1X00100501 0046	(01) COMPUTADORA MCA. DELL MOD. OPTIPLEX GX620 CPU 92BM491, TECL. CNOW7646371725C200BY, MOUSE HCP 54455316, MON. MXON8175476055AQBB90	20,815.00
1241 511209111A1X00100501 0047	(01) COMPUTADORA MCA. DELL MOD. OPTIPLEX GX620 CPU B2BM491, TECL. CNOW7646371725C202LB, MOUSE HCA 54425048, MON. MXON8175476055AQBB91	20,815.00
1241 511209111A1X00100501 0048	(01) COMPUTADORA MCA. DELL MOD. OPTIPLEX GX620 CPU-C2BM491 TECLADO-CN0W7646371725C2000X MOUSE-HCP54455346 MONITOR-MXON8175476055AQBB92	20,815.00

**SISTEMA CONTABLE 2024**  
**RELACIÓN DE BIENES MUEBLES QUE COMPONEN SU PATRIMONIO**  
**Cuenta Pública al 30 de junio de 2024**

Página 16 de 50

Hora: 02:57:03p. m.

Fecha: 22/07/2024

Código	Descripción del Bien	Valor en Libros
1241 511209111A1X00100501 0049	(01) COMPUTADORA MCA. DELL MOD. OPTIPLEX GX620 CPU-F2BM491 TECLADO-CN0W7646371725C200B2 MOUSE-HCP54455391 MONITOR-MX0N8175476055AQBB93	20,815.00
1241 511209111A1X00100501 0050	(01) COMPUTADORA MCA. DELL MOD. OPTIPLEX GX620 CPU-FDVN491 TECLADO-CN0W7646371725C2005A MOUSE-HCA54449946 MONITOR-MX0N8175476055AQBB94	1,665.20
1241 511209111A1X00100501 0051	(01) COMPUTADORA MCA. DELL MOD. OPTIPLEX GX620 CPU-G2BM491 TECLADO-CN0W7646371725C2000S MOUSE-HCP54454950 MONITOR-MX0N8175476055AQBB99	20,606.85
1241 511209111A1X00100501 0052	(01) COMPUTADORA MCA. DELL MOD. OPTIPLEX GX620 CPU-HIBM491 TECLADO-CN0W7646371725C2002J MOUSE-HCP54458001 MONITOR-MX0N8175476055AQBB9A	20,815.00
1241 511209111A1X00100501 0053	(01) COMPUTADORA MCA. DELL MOD. OPTIPLEX GX620 CPU-H2BM491 TECLADO-CN0W7646371725C2035N MOUSE-HCP54428816 MONITOR-MX0N8175476055AQBB9F	20,815.00
1241 511209111A1X00100501 0054	(01) COMPUTADORA MCA. DELL MOD. OPTIPLEX GX620 CPU-J1BM491 TECLADO-CN0W7646371725C200BX MOUSE-HCP54454909 MONITOR-MX0N8175476055AQBB9G	20,815.00
1241 511209111A1X00100501 0057	(01) IMPRESORA MCA. HEWLETT PACKARD MOD. DESKJET 6540 SERIE-MY5AC4R0S0	4,312.50
1241 511209111A1X00100501 0058	(01) IMPRESORA MCA. KYOCERA MOD. FS920 SERIE: XBZ5100397	4,220.50
1241 511209111A1X00100501 0059	(01) IMPRESORA MCA. KYOCERA MOD. FS920 SERIE: XBZ5501253	4,220.50
1241 511209111A1X00100501 0061	(01) IMPRESORA MCA. KYOCERA MOD. FS920 SERIE: XBZ5501267	4,220.50
1241 511209111A1X00100501 0067	(01) IMPRESORA MCA. KYOCERA MOD. FS920 SERIE: XBZ5100384	4,220.50
1241 511209111A1X00100501 0069	(01) IMPRESORA MCA. KYOCERA MOD. FS920 SERIE: XBZ5300748	4,220.50
1241 511209111A1X00100501 0070	(01) IMPRESORA MCA. KYOCERA MOD. FS920 SERIE: XBZ5501260	4,220.50
1241 511209111A1X00100501 0071	(01) IMPRESORA MCA. KYOCERA MOD. FS920 SERIE: XBZ5100386	4,220.50
1241 511209111A1X00100501 0072	(01) IMPRESORA MCA. KYOCERA MOD. FS920 SERIE: XBZ5100389	4,220.50
1241 511209111A1X00100501 0089	(01) COMPUTADORA THINK CENTRA M51, MOD. 8141-21 S, CPU LKAR-PST, SERIE: MONITOR VRXCK89	17,072.24
1241 511209111A1X00100501 0090	(01) COMPUTADORA THINK CENTRA M51, MOD. 8141-21 S, CPU LKATYIC, SERIE: MONITOR VRXCR37	17,072.24
1241 511209111A1X00100501 0091	(01) COMPUTADORA THINK CENTRA M51, MOD. 8141-21 S, CPU LKATX4P, SERIE: MONITOR VRWY74	17,072.25
1241 511209111A1X00100501 0092	(01) COMPUTADORA THINK CENTRA M51, MOD. 8141-21 S, CPU LKARP5C, SERIE: MONITOR VRWND28	17,072.25
1241 511209111A1X00100501 0093	(01) NO BREAK MICRO SRIACT 500, MARCA SOLA BASIC, SERIE: EO5E42309	1,609.24
1241 511209111A1X00100501 0094	(01) NO BREAK MICRO SRIACT 500, MARCA SOLA BASIC, SERIE: EO5E42315	1,609.24
1241 511209111A1X00100501 0095	(01) NO BREAK MICRO SRIACT 500, MARCA SOLA BASIC, SERIE: EO5E42305	1,609.24
1241 511209111A1X00100501 0096	(01) NO BREAK MICRO SRIACT 500, MARCA SOLA BASIC, SERIE: EO5E42332	1,609.24
1241 511209111A1X00100501 0098	(01) COMPUTADORA THINK CENTRE M51 MOD.81412DS SERIE: CPU:LKWZF3G, MONITOR:VRXVZ82	17,895.07
1241 511209111A1X00100501 0100	(01) NO BREAK MCA. SOLA BASIC MOD. MICRO SR INET 500 N°. SERIE: E06824194	1,495.00
1241 511209111A1X00100501 0108	(01) COMPUTAD. MOD.THINKCENTRE M52 S/CPU:SLKXMM0R,TEC.:1S89P83220638307B,MOUSE:23-085626,MON.VRW NB22	20,458.50

**SISTEMA CONTABLE 2024**  
**RELACIÓN DE BIENES MUEBLES QUE COMPONEN SU PATRIMONIO**  
**Cuenta Pública al 30 de junio de 2024**

Página 17 de 50

Hora: 02:57:03p. m.

Fecha: 22/07/2024

Código	Descripción del Bien	Valor en Libros
1241 511209111A1X00100501 0109	(01) COMPUTAD. MOD. THINKCENTRE M52 S/CPU:SLKXMM0T,TECLADO:13873872,MOUSE:23-161204,MONITOR:VRWN W82	20,458.50
1241 511209111A1X00100501 0110	(01) COMPUTAD. MOD.THINKCENTRE M52 S/CPU:SLKXMM0V,TEC.:1S89P83220638121B,MOUSE:23-088337,MON.VRW NX00	20,458.50
1241 511209111A1X00100501 0111	(01) COMPUTADORA MOD. THINKCENTRE M52 S/CPU:SLKXMM0W,TEC.:13205899,MOUSE:23-089092,MONITOR:VRWNX01	20,458.50
1241 511209111A1X00100501 0112	(01) COMPUTAD. MOD.THINKCENTRE M52 S/CPU:SLKXMM0X,TEC.:1S89P83220638289B,MOUSE:23-089146,MON.VRW N04	20,458.50
1241 511209111A1X00100501 0113	(01) COMPUTADORA MOD. THINKCENTRE M52 S/CPU:SLKXMM0Y,TEC.:13873412,MOUSE:23-085607,MON.:VRWNX76	20,458.50
1241 511209111A1X00100501 0114	(01) COMPUTADORA MOD. THINKCENTRE M52 S/CPU:SLKXMM0Z,TEC.:13205900,MOUSE:23-090009,MON.:VRWNX86	20,458.50
1241 511209111A1X00100501 0115	(01) COMPUTAD. MOD.THINKCENTRE M52 S/CPU:SLKXMM1A,TEC.:1S89P83220638119B,MOUSE:23-089870,MON.VRW NX89	20,458.50
1241 511209111A1X00100501 0116	(01) COMPUTAD. MOD.THINKCENTRE M52 S/CPU:SLKXMM1B,TEC.:1S89P83220638219B,MOUSE:23-085110,MON.VRW NX92	20,458.50
1241 511209111A1X00100501 0117	(01) COMPUTAD. MOD. THINKCENTRE M52 S/CPU:SLKXMM1C,TEC.:1S89P83220638255B,TEC.:23-089973,MON.VRW NX95	20,458.50
1241 511209111A1X00100501 0118	(01) COMPUTAD. MOD.THINKCENTRE M52 S/CPU:SLKXMM1D,TEC.:1S89P83220638331B,MOUSE:23-086070,MON.VRW NX98	20,458.50
1241 511209111A1X00100501 0119	(01) COMPUTAD. MOD.THINKCENTRE M52 S/CPU:SLKXMM1G,TEC.:1S89P83220638124B,MOUSE:23-088688,MON.VRW NY02	20,458.50
1241 511209111A1X00100501 0120	(01) COMPUTAD. MOD. THINKCENTRE M52 S/CPU:SLKXMM1H,TEC.:1S89P83220638318B,MOUSE:23-089821,MON.VRW NY03	20,458.50
1241 511209111A1X00100501 0121	(01) COMPUTADORA MOD. THINKCENTRE M52 S/CPU:SLKXMM1K,TEC.:13875241,MOUSE:23-308687,MON.VRW NY05	20,458.50
1241 511209111A1X00100501 0122	(01) COMPUTAD. MOD. THINKCENTRE M52 S/CPU:SLKXMM1L,TEC.:1S89P83220638309B,MOUSE:23-085639,MON.VRW Y06	20,458.50
1241 511209111A1X00100501 0123	(01) COMPUTAD. MOD. THINKCENTRE M52 S/CPU:SLKXMM1M,TEC.:1S89P83220600773B,MOUSE:23-084264,MON.VRW NY15	20,458.50
1241 511209111A1X00100501 0124	(01) COMPUTAD. MOD. THINKCENTRE M52 S/CPU:SLKXMM1N,TEC.:1S89P83220638356B,MOUSE:23-085593,MON.VRW NY17	20,458.50
1241 511209111A1X00100501 0125	(01) COMPUTADORA MOD. THINKCENTRE M52 S/CPU:SLKXMM1P,TEC.:13873388,MOUSE:23-088386,MON.VRW PY12	20,458.50
1241 511209111A1X00100501 0126	(01) COMPUTAD. MOD.THINKCENTRE M52 S/CPU:SLKXMM1R,TEC.:1S89P83220638299B,MOUSE:23-085613,MON.VRW Y32	20,458.50

**SISTEMA CONTABLE 2024**  
**RELACIÓN DE BIENES MUEBLES QUE COMPONEN SU PATRIMONIO**  
**Cuenta Pública al 30 de junio de 2024**

Página 18 de 50

Hora: 02:57:03p. m.

Fecha: 22/07/2024

Código	Descripción del Bien	Valor en Libros
1241 511209111A1X00100501 0127	(01) COMPUTAD. MOD.THINKCENTRE M52 S/CPU:SLKXMM1T,TEC.1S89P83220638246B,MOUSE:23-090000,MON.VRWP Y33	20,458.50
1241 511209111A1X00100501 0128	(01) COMPUTAD. MOD. THINKCENTRE M52 S/CPU:SLKXMM1V,TEC.1S89P83220638354B,MOUSE:23-089545,MON.VRWP Y44	20,458.50
1241 511209111A1X00100501 0129	(01) COMPUTAD. MOD. THINKCENTRE M52 S/CPU:SLKXMM1W,TEC.1S89P83220638252B,MOUSE:23-084720,MON.VRW PY77	20,458.50
1241 511209111A1X00100501 0130	(01) COMPUTAD. MOD. THINKCENTRE M52 S/CPU:SLKXMM1X,TEC.1S89P83220638275B,MOUSE:23-089700,MON.VRXT B42	20,458.50
1241 511209111A1X00100501 0131	(01) COMPUTADORA MOD. THINKCENTRE M52 S/CPU:SLKXMM1Y,TEC.13873409,MOUSE:23-089820,MON.VRXTB45	20,458.50
1241 511209111A1X00100501 0132	(01) COMPUTADORA MOD. THINKCENTRE M52 S/CPU:SLKXMM1Z,TEC.13873867,MOUSE:23-321214,MON.VRXVH00	19,205.83
1241 511209111A1X00100501 0133	(01) COMPUTAD. MOD. THINKCENTRE M52 S/CPU:SLKXMM2A,TEC.1S89P83220638265B,MOUSE:23-084506,MON.VRXW A49	20,458.50
1241 511209111A1X00100501 0134	(01) COMPUTAD. MOD. THINKCENTRE M52 S/CPU:SLKXMM2B,TEC.1S89P83220638363B,MOUSE:23-089935,MON.VRXW A75	20,458.50
1241 511209111A1X00100501 0135	(01) COMPUTAD. MOD. THINKCENTRE M52 S/CPU:SLKXMM2C,TEC.1S89P83220638220B,MOUSE:23-308093,MON.VRXW A76	20,458.50
1241 511209111A1X00100501 0136	(01) COMPUTAD. MOD. THINKCENTRE M52 S/CPU:SLKXMM2D,TEC.1S89P83220638218B,MOUSE:23-308085,MON.VRXW A77	20,458.50
1241 511209111A1X00100501 0137	(01) COMPUTAD. MOD. THINKCENTRE M52 S/CPU:SLKXMM2F,TEC.1S89P83220638257B,MOUSE:23-086078,MON.VRXW A82	20,458.50
1241 511209111A1X00100501 0138	(01) COMPUTAD. MOD. THINKCENTRE M52 S/CPU:SLKXMM2G,TEC.1S89P83220638295B,MOUSE:23-084983,MON.VRXW A84	20,458.50
1241 511209111A1X00100501 0139	(01) COMPUTAD. MOD. THINKCENTRE M52 S/CPU:SLKXMM2H,TEC.1S89P83220638254B,MOUSE:23-089212,MON.VRXW A85	20,458.50
1241 511209111A1X00100501 0140	(01) COMPUTAD. MOD. THINKCENTRE M52 S/CPU:SLKXMM2K,TEC.1S89P83220638337B,MOUSE:23-088799,MON.VRXW A89	20,458.50
1241 511209111A1X00100501 0141	(01) COMPUTADORA MOD. THINKCENTRE M52 S/CPU:SLKXMM2L,TEC.13875286,MOUSE:23-319816,MON.VRXWA93	20,458.50
1241 511209111A1X00100501 0142	(01) COMPUTADORA MOD. THINKCENTRE M52 S/CPU:SLKXMM2M,TEC.13873644,MOUSE:23-089699,MON.VRXWA95	20,458.50
1241 511209111A1X00100501 0143	(01) COMPUTADORA MOD. THINKCENTRE M52 S/CPU:SLKXMM2N,TEC.13205896,MOUSE:23-089089,MON.VRXWA96	20,458.50
1241 511209111A1X00100501 0144	(01) COMPUTADORA MOD. THINKCENTRE M52 S/CPU:SLKXMM2P,TEC.13875287,MOUSE:23-085744,MON.VRXXL95	20,458.50
1241 511209111A1X00100501 0145	(01) COMPUTAD. MOD. THINKCENTRE M52 S/CPU:SLKXMM2R,TEC.1S89P83220638344B,MOUSE:23-084290,MON.VRXY F77	20,458.50

**SISTEMA CONTABLE 2024**  
**RELACIÓN DE BIENES MUEBLES QUE COMPONEN SU PATRIMONIO**  
**Cuenta Pública al 30 de junio de 2024**

Página 19 de 50

Hora: 02:57:03p. m.

Fecha: 22/07/2024

Código	Descripción del Bien	Valor en Libros
1241 511209111A1X00100501 0146	(01) COMPUTADORA MOD. THINKCENTRE M52 S/CPU:SLKMM2T,TEC.13205894,MOUSE:23-084304,MON.VRXYT24	20,458.50
1241 511209111A1X00100501 0147	(01) COMPUTAD. MOD. THINKCENTRE M52 S/CPU:SLKXMM5D,TEC.1S89P83220638365B,MOUSE:23-089921,MON.VRXY T52	20,458.50
1241 511209111A1X00100501 0159	(01) COMPUTADORA THINK CENTRE M51 MOD. 8141-2DS SERIE: CPU:LKWF3Y, MONITOR:VRXTL86	15,389.83
1241 511209111A1X00100501 0160	(01) COMPUTADORA THINK CENTRE M51 MOD. 8141-2DS SERIE: CPU:LKWFZ4A, MONITOR: VRWNX50	536.85
1241 511209111A1X00100501 0161	(01) COMPUTADORA THINK CENTRE M51 MOD. 8141-2DS SERIE: CPU:LKWFZ4X, MONITOR: VRXWA09	1,610.55
1241 511209111A1X00100501 0162	(01) COMPUTADORA THINK CENTRE M51 MOD. 8141-2DS SERIE: CPU:LKWFZ4Z, MONITOR:VRWNW32	1,431.60
1241 511209111A1X00100501 0163	(01) COMPUTADORA THINK CENTRE M51 MOD. 8141-2DS SERIE: CPU:LKWFZ5M, MONITOR:VRWNB12	536.85
1241 511209111A1X00100501 0164	(01) COMPUTADORA THINK CENTRE M51 MOD. 8141-2DS SERIE: CPU:LKWFZ5R, MONITOR:VRWRC75	357.90
1241 511209111A1X00100501 0165	(01) COMPUTADORA THINK CENTRE M51 MOD. 8141-2DS SERIE: CPU:LKWFZ5Z, MONITOR:VRXCR34	17,895.13
1241 511209111A1X00100501 0166	(01) COMPUTADORA THINK CENTRE M51 MOD. 8141-2DS SERIE: CPU:LKWFZ6F, MONITOR:VRWMY82	17,895.13
1241 511209111A1X00100501 0168	(01) COMPUTADORA THINK CENTRE M51 MOD. 8141-2DS SERIE: CPU:LKWFZ8M,	1,789.50
1241 511209111A1X00100501 0169	(01) COMPUTADORA THINK CENTRE M51 MOD. 8141-2DS SERIE: CPU:LKWFZ9L, MONITOR:VRWNX55	17,537.23
1241 511209111A1X00100501 0170	(01) COMPUTADORA PORTATIL HP COMPAQ NX6120 N°. DE SERIE: CNU53913W6	21,848.70
1241 511209111A1X00100501 0174	(01) NOBREAK MCA. SOLA BASIC MOD. MICRO SR INET 500 N°. SERIE: E06824799	1,495.00
1241 511209111A1X00100501 0175	(01) COMPUTADORA COMPAQ PENTIUM SERIE: CPU: MXK5380JFF MONITOR: CNN52519W0	13,200.00
1241 511209111A1X00100501 0176	(01) COMPUTADORA COMPAQ PENTIUM SERIE: CPU: MXK5370FY1 MONITOR:CNN52519VX	1,320.00
1241 511209111A1X00100501 0177	(01) COMPUTADORA COMPAQ PENTIUM SERIE: CPU: MXK5370FMC MONITOR:CNN52519VJ	396.00
1241 511209111A1X00100501 0178	(01) COMPUTADORA HP PAVILLION W5120 PENTIUM CPU: MXK5300N8 MONITOR: 0NN5240V6K	15,730.00
1241 511209111A1X00100501 0180	(01) IMPRESORA HP DESKJET 3845 CX2037A No. SERIE: TH55M14158	1,005.00
1241 511209111A1X00100501 0181	(01) IMPRESORA HP DESKJET 3845 CX2037A No. SERIE: TH5415044	1,005.00
1241 511209111A1X00100501 0182	(01) No.DE INVENTARIO 2130006000338 C.P.U MARCA DELL MODELO OPTIPLEX GX-620 SERIE FDVN491 FACTURA 6802-6809	18,733.50
1241 511209111A1X00100501 0183	(01) No. DE INVENTARIO 21700110000506 C.P.U MARCA DELL MODELO OPTIPLEX GX-620 SERIE 82BM491 FACTURA 6802-6809	18,733.50
1241 511209111A1X00100501 0184	(01) No. DE INVENTARIO 2130006000358 C.P.U MARCA DELL MODELO OPTIPLEX GX-620 MODELO 52BM491 FACTURA 6802-6809	18,733.50
1241 511209111A1X00100501 0186	(01) No. DE INVENTARIO 2130006001114 NOBREAK MARCA SOLA BASIC MODELO MICROSINET 500 SERIE E06B24792 FACTURA 0060-0062	1,495.00
1241 511209111A1X00100601 0013	01) REGULADOR 5000 WATTS CON PERILLA FRONTAL DE AJUSTE VOLTIMETRO DE 0.250 VOLTS ESTRUCT. METALICA MARCA UNIVERSAL	2,300.00

**SISTEMA CONTABLE 2024**  
**RELACIÓN DE BIENES MUEBLES QUE COMPONEN SU PATRIMONIO**  
**Cuenta Pública al 30 de junio de 2024**

Página 20 de 50

Hora: 02:57:03p. m.

Fecha: 22/07/2024

Código	Descripción del Bien	Valor en Libros
1241 511209111A1X00100601 0069	(01) COMPUTADORA MCA. DELL; MOD.OPTIPLEX GX-620; SERIE CPU:653M6B1,MONITOR:CN0CC6397287265A1T4L	22,137.50
1241 511209111A1X00100601 0070	(01) COMPUTADORA MCA. DELL; MOD.OPTIPLEX GX-620; SERIE CPU:953M6B1,MONITOR:CN0CC6397287265A1RRL	22,137.50
1241 511209111A1X00100601 0071	(01) COMPUTADORA MCA. DELL; MOD.OPTIPLEX GX-620; SERIE CPU:353M6B1,MONITOR:CN0CC6397287265A1T0L	22,137.50
1241 511209111A1X00100601 0072	(01) COMPUTADORA MCA. DELL; MOD.OPTIPLEX GX-620; SERIE CPU:D43M6B1,MONITOR:CN0CC6397287265A1TAL	22,137.50
1241 511209111A1X00100601 0078	(01) SCANNER KODAK 140 No. SERIE 4323-6560	15,001.75
1241 511209111A1X00100601 0080	(01) NO BREAK MICROSINET 500; MARCA: SOLA BASIC, SERIE:E06F17913	1,621.50
1241 511209111A1X00100601 0081	(01) NO BREAK MICROSINET 500; MARCA: SOLA BASIC, SERIE:E06F17914	1,621.50
1241 511209111A1X00100601 0082	(01) IMPRESORA INYECCION DE TINTA MCA. HP, MODELO: DESKJET 6540, SEIRE: MY61B5Q1QK	1,677.85
1241 511209111A1X00100601 0083	(01) IMPRESORA INYECCION DE TINTA MCA. HP, MODELO: DESKJET 6540, SEIRE: MY61B5Q1QD	1,677.85
1241 511209111A1X00100601 0084	(01) IMPRESORA INYECCION DE TINTA MCA. HP, MODELO: DESKJET 6540, SEIRE: MY61B5Q1GF	1,677.85
1241 511209111A1X00100601 0087	(01) COMPUTADORA MCA. DELL MOD. OPTIPLEX GX-620 SERIES CPU: JRTTW81, TECLADO: CN-0W7646-37172-5C2-006O, MOUSE: HCP54454977, MONITOR: CN-0T9998-46633-5BB-7YWM	2,012.50
1241 511209111A1X00100601 0088	(01) COMPUTADORA MCA. DELL MOD. OPTIPLEX GX-620 SERIES CPU: 22RB091, TECLADO: CN-0W7646-37172-53I-01QO, MOUSE: HCP54524302, MONITOR: CN-0MC040-64180-661-9GFL	2,012.50
1241 511209111A1X00100601 0089	(01) COMPUTADORA INTEL PENTIONIV A 3.06HZ SERIE MXX6250SNC Y CNN6212BT5	10,232.54
1241 511209111A1X00100601 0094	(01) COMPUTADORA HP COMPAQ. DC 7600 BUSINESS SERIE CPU: MXJ642005F MONITOR CNN 63202K4	19,456.85
1241 511209111A1X00100601 0095	(01) COMPUTADORA HP COMPAQ. DC 7600 BUSINESS SERIE CMT S.NO. MXJ64200 RH MONITOR CNN CNN63202LF	1,945.70
1241 511209111A1X00100601 0096	(01) COMPUTADORA HP COMPAQ. DC 7600 BUSINESS SERIE CMT S. NO. CPU: MXJ642005J MONITOR CNN 63202LG	1,946.85
1241 511209111A1X00100601 0098	(01) NOBREAK MICRO SRIDET 500 MARCA SOLA BASIC SERIE E06100914	1,607.70
1241 511209111A1X00100601 0100	(01) No.DE INVENTARIO 2130006000891 C.P.U MARCA DELL MODELO OPTIPLEX GX-620 SERIE 22RB091 FACTURA 7109-7110	18,112.50
1241 511209111A1X00100601 0101	(01) No.DE INVENTARIO 2170007000022 C.P.U MARCA HP COMPAQ MODELO DC7600 SERIE MXJ64200SJ FACTURA 32367	17,510.00
1241 511209111A1X00100701 0005	(01) COMPUTADORA PORTATIL MARCA DELL MODELO LATITUDE D-520	25,172.35
1241 511209111A1X00100701 0006	(01) IMPRESORA DE INYECCION DE TINTA COLOR MARCA HEWLETT PACKARD MOD. DESKJET 6940	1,330.55
1241 511209111A1X00100701 0011	(01) PZA. COMPUTADORA MARCA LANIX TITAN 3140	12,920.25
1241 511209111A1X00100701 0027	(01) IMPRESORA MARCA SAMSUNG MOD. 2571N SERIE 3W27BKEPB04685	2,840.50
1241 511209111A1X00100701 0028	(01) IMPRESORA MARCA SAMSUNG MOD. 2571N SERIE 3W27BKEPB04685	11,850.75
1241 511209111A1X00100701 0029	(01) COMPUTADORA MARCA LANIX MOD. TITAN 3140 S/MONITOR FYNU79075769U S/CPU 0712464634	10,902.69
1241 511209111A1X00100701 0030	(01) COMPUTADORA MARCA LANIX MOD. TITAN 3140 S/MONITOR FYNU79075890U S/CPU 0712464635	11,850.75
1241 511209111A1X00100701 0031	(01) COMPUTADORA MARCA LANIX MOD. TITAN 3140 S/MONITOR FYNU79075830 U S/CPU 0712464636	11,850.75

**SISTEMA CONTABLE 2024**  
**RELACIÓN DE BIENES MUEBLES QUE COMPONEN SU PATRIMONIO**  
**Cuenta Pública al 30 de junio de 2024**

Página 21 de 50

Hora: 02:57:03p. m.

Fecha: 22/07/2024

Código	Descripción del Bien	Valor en Libros
1241 511209111A1X00100701 0032	(01) COMPUTADORA MARCA LANIX MOD. TITAN 3140 S/MONITOR FYNU790758450 U S/CPU 0712464637	1,185.08
1241 511209111A1X00100701 0033	(01) COMPUTADORA MARCA LANIX MOD. TITAN 3140 S/MONITOR FYNU79075852 U S/CPU 0712464638	11,850.75
1241 511209111A1X00100701 0034	(01) COMPUTADORA MARCA LANIX MOD. TITAN 3140 S/MONITOR FYNU79075868U S/CPU 0712464639	11,850.75
1241 511209111A1X00100701 0035	(01) COMPUTADORA MARCA LANIX MOD. TITAN 3140 S/MONITOR FYNU790759250U S/CPU 0712464640	11,850.75
1241 511209111A1X00100701 0036	(01) COMPUTADORA MARCA LANIX MOD. TITAN 3140 S/MONITOR FYNU79075937U S/CPU 0712464641	11,732.24
1241 511209111A1X00100701 0037	(01) COMPUTADORA MARCA LANIX MOD. TITAN 3140 S/MONITOR FYNU790759420U S/CPU 0712464642	11,850.75
1241 511209111A1X00100701 0038	(01) COMPUTADORA MARCA LANIX MOD. TITAN 3140 S/MONITOR FYNU79076428U S/CPU 0712464643	1,066.56
1241 511209111A1X00100701 0039	(01) COMPUTADORA MARCA LANIX MOD. TITAN 3140 S/MONITOR FYNU79076685U S/CPU 0712464649	11,850.75
1241 511209111A1X00100701 0041	(01) COMPUTADORA PERSONAL MARCA LANIX MOD. NEURON LX 91 S/0712468018	17,135.00
1241 511209111A1X00100701 0042	(01) No. DE INVENTARIO 2170011000041 C.P.U MARCA LANIX MODELO TITAN 3140 SERIE 0712464643 FACTURA 4572-4577	10,665.68
1241 511209111A1X00100801 0010	(01) COMPUTADORA DE ESCRITORIO MCA. LANIX MOD. TITAN 4010, MONITOR SERIE: FAABU81002018U CPU SERIE: 0811566988	1,140.80
1241 511209111A1X00100801 0011	(01) COMPUTADORA DE ESCRITORIO MCA. LANIX MOD. TITAN 4010, MONITOR SERIE: FAABU81002027U CPU SERIE: 0811566989	1,140.80
1241 511209111A1X00100801 0012	(01) COMPUTADORA DE ESCRITORIO MCA. LANIX MOD. TITAN 4010, MONITOR SERIE: FAABU81002032U CPU SERIE: 0811566990	1,140.80
1241 511209111A1X00100801 0015	(01) IMPRESORA DE INYECCIÓN DE TINTA MCA. HP MOD. DESKJET 6940 SERIE: MY89MCR17W	2,070.00
1241 511209111A1X00100801 0016	(01) IMPRESORA LASER MCA. SAMSUNG MOD. ML-2571N SERIE: 3W27BKAQ700221	2,402.05
1241 511209111A1X00100801 0017	(01) UNIDAD DE RESPALDO DE ENERGIA (NO BREAK) MCA. SOLA BASIC MOD. MICRO SR INET 500 SERIE: E08L00977	1,610.00
1241 511209111A1X00100801 0020	(01) COMPUTADORA DE ESCRITORIO MCA. LANIX MOD. TITAN 4010, MONITOR SERIE: FAABU81005212U CPU SERIE: 0811566991	6,299.24
1241 511209111A1X00100801 0021	(01) UNIDAD DE RESPALDO DE ENERGIA (NO BREAK) MCA. SOLA BASIC MOD. MICRO SR INET 500 SERIE: E08L00980	11,408.00
1241 511209111A1X00100801 0022	(01) UNIDAD DE RESPALDO DE ENERGIA (NO BREAK) MCA. SOLA BASIC MOD. MICRO SR INET 500 SERIE: E08L00980	1,610.00
1241 511209111A1X00100801 0026	(01) No.DE INVENTARIO 2170009000002 C.P.U MARCA LANIX MODELO TITAN 4010, SERIE: 0811566991 FACTURA 5471-5473	10,267.20
1241 511209111A1X00100801 0027	(01) No.DE INVENTARIO 2170009000020 C.P.U MARCA LANIX MODELO TITAN 4010, SERIE: 0811566991 FACTURA 5481-5483	10,267.20
1241 511209111A1X00100901 0001	31 COMPUTADORAS PERSONAL BASICA MODELO 6000 PRO BUSINESS PC MAT MARCA HP COMPAQ ( ExInstituto Amanecer )	384,984.35
1241 511209111A1X00100901 0002	01 COMPUTADORA PERSONAL MEDIA MODELO DC7900 BUSINESS PC SMALL FORM FACTOR MARCA HP COMPAQ ( ExInstituto Amanecer )	14,856.85
1241 511209111A1X00100901 0003	01 UNIDAD DE RESPALDO MODELO SMART5000RT3U,MARCA TRIPA LITE. ( ExInstituto Amanecer )	66,815.00
1241 511209111A1X00100901 0007	01 SERVIDOR POWEREDGE R 710 WITH CHASIS FOR UP TO EIGHTH 2.5 INCH HARD DRIVE 224-4845 ( ExInstituto Amanecer )	116,150.50



**SISTEMA CONTABLE 2024**  
**RELACIÓN DE BIENES MUEBLES QUE COMPONEN SU PATRIMONIO**  
**Cuenta Pública al 30 de junio de 2024**

Página 22 de 50

Hora: 02:57:03p. m.

Fecha: 22/07/2024

Código	Descripción del Bien	Valor en Libros
1241 511209111A1X00100901 0010	(1) COMPUTADORA ESCRITORIO PAVILION PG200LA PENT DUAL CORE E PAVILION P HEW	11,999.00
1241 511209111A1X00100901 0011	(1) NO BREAK C/REGULADOR 300 VA MICRO ER INET 4 CON XRN-21-801 SOL	1,862.14
1241 511209111A1X00100901 0012	(1) COMPUTADORA PORTATIL DUA-2014LA AMD ATHLON II DUAL CO VS605 LAMAB HEW	11,989.00
1241 511209111A1X00100901 0013	(01) No. DE INVENTARIO 2170009000043 COMPUTADORA PÓRTATIL MARCA H.P. MODELO 5500 SERIE CNU9106MD0 FACTURA 12720	10,435.10
1241 511209111A1X00100901 0015	(01) No. DE INVENTARIO 2940009000235 Switch MARCA 3 COM MODELO 3CR17334-91 SERIE 9J9FAPN2DAC18 FACTURA 2921	14,605.00
1241 511209111A1X00100901 0016	(01) No. DE INVENTARIO 2940009000236 Switch MARCA 3 COM MODELO 3CR17334-91 SERIE 9J9FC2P8A2D08 FACTURA 2921	14,605.00
1241 511209111A1X00100901 0017	(01) No. DE INVENTARIO 2940009000237 Switch MARCA 3 COM MODELO 3CR17334-91 SERIE 9J9FC2P8A27DB FACTURA 2921	14,605.00
1241 511209111A1X00100901 0018	(01) No. DE INVENTARIO 2940009000238 Switch MARCA 3 COM MODELO 3CR17334-91 SERIE 9J9FAPN2D8EB2 FACTURA 2921	14,605.00
1241 511209111A1X00101001 0007	01 IMPRESORA O MONEY BACK HP HEWLETT PACKARD OFFISET SERIE CN0613K3MO	3,306.00
1241 511209111A1X00101001 0008	(01) No. DE INVENTARIO 2170010000017 IMPRESORA PÓRTATIL MARCA H.P. MODELO H470WBT SERIE CN9BP2808Z FACTURA 2883	4,524.00
1241 511209111A1X00101101 0004	01 COMPUTADORA DE ESCRITORIO MARCA HP HEWLETT PACKARD SERIE CPU MXL12211NO, SERIE MONITOR CNC121P9R4	1,316.60
1241 511209111A1X00101101 0005	01 COMPUTADORA DE ESCRITORIO MARCA HP HEWLETT PACKARD SERIE CPU MXL119205B, SERIE MONITOR CNC121P9RO	1,316.60
1241 511209111A1X00101101 0006	01 COMPUTADORA DE ESCRITORIO MARCA HP HEWLETT PACKARD SERIE CPU MXL11920RV, SERIE MONITOR CNC12P8HR4	1,316.60
1241 511209111A1X00101101 0007	01 COMPUTADORA DE ESCRITORIO MARCA HP HEWLETT PACKARD SERIE CPU MXL12211NZ, SERIE MONITOR CNC121P9RB	1,316.60
1241 511209111A1X00101101 0008	01 COMPUTADORA DE ESCRITORIO MARCA HP HEWLETT PACKARD SERIE CPU MXL12211J2, SERIE MONITOR CNC121P7FW	1,316.60
1241 511209111A1X00101101 0009	01 COMPUTADORA DE ESCRITORIO MARCA HP HEWLETT PACKARD SERIE CPU MXL1220ZX9, SERIE MONITOR CNC121P9R6	1,316.60
1241 511209111A1X00101101 0010	01 COMPUTADORA DE ESCRITORIO MARCA HP HEWLETT PACKARD SERIE CPU MXL11920RY, SERIE MONITOR CNC121P9QY	1,316.60
1241 511209111A1X00101101 0011	01 COMPUTADORA DE ESCRITORIO MARCA HP HEWLETT PACKARD SERIE CPU MXL12211JP, SERIE MONITOR CNC121P7XN	1,316.60
1241 511209111A1X00101101 0018	(01) No. DE INVENTARIO 2170011000010 C.P.U MARCA HP MODELO 6200 PRO MT SERIE MXL12211NO FACTURA 16	11,849.40
1241 511209111A1X00101101 0019	(01) No. DE INVENTARIO 2170011000014 C.P.U MARCA HP MODELO 6200 PRO MT SERIE MXL11920SB FACTURA 16	11,849.40
1241 511209111A1X00101101 0020	(01) No. DE INVENTARIO 2170011000018 C.P.U MARCA HP MODELO 6200 PRO MT SERIE MXL11920RV FACTURA 16	11,849.40
1241 511209111A1X00101101 0021	(01) No. DE INVENTARIO 2170011000026 C.P.U MARCA H.P. MODELO 6200 PRO MT SERIE MXL1220ZX9 FACTURA 16	11,849.40
1241 511209111A1X00101101 0022	(01) No. DE INVENTARIO 2170011000030 C.P.U MARCA H.P. MODELO 6200 PRO MT SERIE MXL1220ZX9 FACTURA 16	11,849.40
1241 511209111A1X00101101 0023	(01) No. DE INVENTARIO 2170011000034 C.P.U MARCA H.P. MODELO 6200 PRO MT SERIE MXL12211JP FACTURA 16	11,849.40
1241 511209111A1X00101101 0024	(01) No. DE INVENTARIO 2170011000038 C.P.U MARCA H.P. MODELO 6200 PRO MT SERIE MXL12211JP FACTURA 16	11,849.40

**SISTEMA CONTABLE 2024**
**RELACIÓN DE BIENES MUEBLES QUE COMPONEN SU PATRIMONIO**
**Cuenta Pública al 30 de junio de 2024**

Página 23 de 50

Hora: 02:57:03p. m.

Fecha: 22/07/2024

Código	Descripción del Bien	Valor en Libros
1241 511209111A1X00101401 0007	01 RELOJ CHECADOR HANDPUNCH 3000 CON MEMORIA PARA 512 USUARIOS.	28,797.00
1241 511209111A1X00101401 0008	75 PROBOOK 440 INTEL CORE 15 4200M (2.5GHZ/3,10GHZ TURBO, 3MB CACHE) ( ExInstituto Amanecer )	44,080.00
1241 511209111A1X00101401 0011	(01) No. DE INVENTARIO 2170014000001 COMPUTADORA PÓRTATIL MARCA DELL MODELO LATITUDE 14 SERIE 5000 SERIE 4PZQD12 FACTURA 7880	15,074.20
1241 511209111A1X00101401 0013	(01) No. DE INVENTARIO 2170014000003 COMPUTADORA PÓRTATIL MARCA DELL MODELO LATITUDE 14 SERIE 5000 SERIE 8XZQD12 FACTURA 7880	15,074.20
1241 511209111A1X00101401 0014	(01) No. DE INVENTARIO 2170014000004 COMPUTADORA PÓRTATIL MARCA DELL MODELO LATITUDE 14 SERIE 5000 SERIE GP2RD12 FACTURA 7880	15,074.20
1241 511209111A1X00101401 0015	(01) No. DE INVENTARIO 2940014000001 COMPUTADORA PORTÁTIL MARCA H.P. MODELO PROBOOK 440 G1 SERIE 2CE4090XH8 FACTURA A2090	22,040.00
1241 511209111A1X00101401 0016	(01) No. DE INVENTARIO 2940014000003 COMPUTADORA PORTÁTIL MARCA H.P. MODELO PROBOOK 440 G1 SERIE 2CE4100P56 FACTURA A2090	22,040.00
1241 511209111A1X00101401 0017	(01) No. DE INVENTARIO 2940014000004 COMPUTADORA PORTÁTIL MARCA H.P. MODELO PROBOOK 440 G1 SERIE 2CE4090X35 FACTURA A2090	22,040.00
1241 511209111A1X00101401 0018	(01) No. DE INVENTARIO 2940014000002 COMPUTADORA PORTÁTIL MARCA H.P. MODELO PROBOOK 440 G1 SERIE 2CE4100P56 FACTURA A2090	22,040.00
1241 511209111A1X00101401 0019	(01) No. DE INVENTARIO 2940014000006 COMPUTADORA PORTÁTIL MARCA H.P. MODELO PROBOOK 440 G1 SERIE 2CE4090X1B FACTURA A2090	22,040.00
1241 511209111A1X00101401 0020	(01) No. DE INVENTARIO 2940014000008 COMPUTADORA PORTÁTIL MARCA H.P. MODELO PROBOOK 440 G1 SERIE 2CE4090T0Z FACTURA A2090	22,040.00
1241 511209111A1X00101401 0021	(01) No. DE INVENTARIO 2940014000009 COMPUTADORA PORTÁTIL MARCA H.P. MODELO PROBOOK 440 G1 SERIE 2CE4090T5Q FACTURA A2090	22,040.00
1241 511209111A1X00101401 0022	(01) No. DE INVENTARIO 2940014000010 COMPUTADORA PORTÁTIL MARCA H.P. MODELO PROBOOK 440 G1 SERIE 2CE4090XK0 FACTURA A2090	22,040.00
1241 511209111A1X00101401 0023	(01) No. DE INVENTARIO 2940014000011 COMPUTADORA PORTÁTIL MARCA H.P. MODELO PROBOOK 440 G1 SERIE 2CE4090XJK FACTURA A2090	22,040.00
1241 511209111A1X00101401 0024	(01) No. DE INVENTARIO 2940014000012 COMPUTADORA PORTÁTIL MARCA H.P. MODELO PROBOOK 440 G1 SERIE 2CE4090XKW FACTURA A2090	22,040.00
1241 511209111A1X00101401 0025	(01) No. DE INVENTARIO 2940014000013 COMPUTADORA PORTÁTIL MARCA H.P. MODELO PROBOOK 440 G1 SERIE 2CE4090V3R FACTURA A2090	22,040.00
1241 511209111A1X00101401 0026	(01) No. DE INVENTARIO 2940014000015 COMPUTADORA PORTÁTIL MARCA H.P. MODELO PROBOOK 440 G1 SERIE 2CE4090TRX FACTURA A2090	22,040.00
1241 511209111A1X00101401 0027	(01) No. DE INVENTARIO 2940014000016 COMPUTADORA PORTÁTIL MARCA H.P. MODELO PROBOOK 440 G1 SERIE 2CE4090TWD FACTURA A2090	22,040.00
1241 511209111A1X00101401 0028	(01) No. DE INVENTARIO 2940014000017 COMPUTADORA PORTÁTIL MARCA H.P. MODELO PROBOOK 440 G1 SERIE 2CE4090V2H FACTURA A2090	22,040.00
1241 511209111A1X00101401 0029	(01) No. DE INVENTARIO 2940014000018 COMPUTADORA PORTÁTIL MARCA H.P. MODELO PROBOOK 440 G1 SERIE 2CE4090TV4 FACTURA A2090	22,040.00
1241 511209111A1X00101401 0030	(01) No. DE INVENTARIO 2940014000019 COMPUTADORA PORTÁTIL MARCA H.P. MODELO PROBOOK 440 G1 SERIE 2CE4090SYS FACTURA A2090	22,040.00
1241 511209111A1X00101401 0031	(01) No. DE INVENTARIO 2940014000020 COMPUTADORA PORTÁTIL MARCA H.P. MODELO PROBOOK 440 G1 SERIE 2CE4090TLV FACTURA A2090	22,040.00
1241 511209111A1X00101401 0032	(01) No. DE INVENTARIO 2940014000021 COMPUTADORA PORTÁTIL MARCA H.P. MODELO PROBOOK 440 G1 SERIE 2CE4090YTD FACTURA A2090	22,040.00
1241 511209111A1X00101401 0033	(01) No. DE INVENTARIO 2940014000022 COMPUTADORA PORTÁTIL MARCA H.P. MODELO PROBOOK 440 G1 SERIE 2CE4090TVL FACTURA A2090	22,040.00
1241 511209111A1X00101401 0034	(01) No. DE INVENTARIO 2940014000023 COMPUTADORA PORTÁTIL MARCA H.P. MODELO PROBOOK 440 G1 SERIE 2CE4090V04 FACTURA A2090	22,040.00

**SISTEMA CONTABLE 2024**  
**RELACIÓN DE BIENES MUEBLES QUE COMPONEN SU PATRIMONIO**  
**Cuenta Pública al 30 de junio de 2024**

Página 24 de 50

Hora: 02:57:03p. m.

Fecha: 22/07/2024

Código	Descripción del Bien	Valor en Libros
1241 511209111A1X00101401 0035	(01) No. DE INVENTARIO 2940014000024 COMPUTADORA PORTÁTIL MARCA H.P. MODELO PROBOOK 440 G1 SERIE 2CE4090V49 FACTURA A2090	22,040.00
1241 511209111A1X00101401 0036	(01) No. DE INVENTARIO 2940014000025 COMPUTADORA PORTÁTIL MARCA H.P. MODELO PROBOOK 440 G1 SERIE 2CE4090V61 FACTURA A2090	22,040.00
1241 511209111A1X00101401 0037	(01) No. DE INVENTARIO 2940014000026 COMPUTADORA PORTÁTIL MARCA H.P. MODELO PROBOOK 440 G1 SERIE 2CE4090V28 FACTURA A2090	22,040.00
1241 511209111A1X00101401 0038	(01) No. DE INVENTARIO 2940014000027 COMPUTADORA PORTÁTIL MARCA H.P. MODELO PROBOOK 440 G1 SERIE 2CE4090TX2 FACTURA A2090	22,040.00
1241 511209111A1X00101401 0039	(01) No. DE INVENTARIO 2940014000028 COMPUTADORA PORTÁTIL MARCA H.P. MODELO PROBOOK 440 G1 SERIE 2CE4090V2X FACTURA A2090	22,040.00
1241 511209111A1X00101401 0040	(01) No. DE INVENTARIO 2940014000029 COMPUTADORA PORTÁTIL MARCA H.P. MODELO PROBOOK 440 G1 SERIE 2CE4090V12 FACTURA A2090	22,040.00
1241 511209111A1X00101401 0041	(01) No. DE INVENTARIO 2940014000030 COMPUTADORA PORTÁTIL MARCA H.P. MODELO PROBOOK 440 G1 SERIE 2CE4090V3J FACTURA A2090	22,040.00
1241 511209111A1X00101401 0042	(01) No. DE INVENTARIO 2940014000031 COMPUTADORA PORTÁTIL MARCA H.P. MODELO PROBOOK 440 G1 SERIE 2CE4090YT9 FACTURA A2090	22,040.00
1241 511209111A1X00101401 0043	(01) No. DE INVENTARIO 2940014000032 COMPUTADORA PORTÁTIL MARCA H.P. MODELO PROBOOK 440 G1 SERIE 2CE4090YTP FACTURA A2090	22,040.00
1241 511209111A1X00101401 0044	(01) No. DE INVENTARIO 2940014000033 COMPUTADORA PORTÁTIL MARCA H.P. MODELO PROBOOK 440 G1 SERIE 2CE4090V4L FACTURA A2090	22,040.00
1241 511209111A1X00101401 0045	(01) No. DE INVENTARIO 2940014000034 COMPUTADORA PORTÁTIL MARCA H.P. MODELO PROBOOK 440 G1 SERIE 2CE4090TVT FACTURA A2090	22,040.00
1241 511209111A1X00101401 0046	(01) No. DE INVENTARIO 2940014000036 COMPUTADORA PORTÁTIL MARCA H.P. MODELO PROBOOK 440 G1 SERIE 2CE4090V2J FACTURA A2090	22,040.00
1241 511209111A1X00101401 0047	(01) No. DE INVENTARIO 2940014000037 COMPUTADORA PORTÁTIL MARCA H.P. MODELO PROBOOK 440 G1 SERIE 2CE4090V56 FACTURA A2090	22,040.00
1241 511209111A1X00101401 0048	(01) No. DE INVENTARIO 2940014000038 COMPUTADORA PORTÁTIL MARCA H.P. MODELO PROBOOK 440 G1 SERIE 2CE4090TN2 FACTURA A2090	22,040.00
1241 511209111A1X00101401 0049	(01) No. DE INVENTARIO 2940014000039 COMPUTADORA PORTÁTIL MARCA H.P. MODELO PROBOOK 440 G1 SERIE 2CE4090TWC FACTURA A2090	22,040.00
1241 511209111A1X00101401 0050	(01) No. DE INVENTARIO 2940014000040 COMPUTADORA PORTÁTIL MARCA H.P. MODELO PROBOOK 440 G1 SERIE 2CE4090XHY FACTURA A2090	22,040.00
1241 511209111A1X00101401 0051	(01) No. DE INVENTARIO 2940014000041 COMPUTADORA PORTÁTIL MARCA H.P. MODELO PROBOOK 440 G1 SERIE 2CE4090TXV FACTURA A2090	22,040.00
1241 511209111A1X00101401 0052	(01) No. DE INVENTARIO 2940014000042 COMPUTADORA PORTÁTIL MARCA H.P. MODELO PROBOOK 440 G1 SERIE 2CE4090V3S FACTURA A2090	22,040.00
1241 511209111A1X00101401 0053	(01) No. DE INVENTARIO 2940014000043 COMPUTADORA PORTÁTIL MARCA H.P. MODELO PROBOOK 440 G1 SERIE 2CE4090YT5 FACTURA A2090	22,040.00
1241 511209111A1X00101401 0054	(01) No. DE INVENTARIO 2940014000044 COMPUTADORA PORTÁTIL MARCA H.P. MODELO PROBOOK 440 G1 SERIE 2CE4090YT4 FACTURA A2090	22,040.00
1241 511209111A1X00101401 0055	(01) No. DE INVENTARIO 2940014000045 COMPUTADORA PORTÁTIL MARCA H.P. MODELO PROBOOK 440 G1 SERIE 2CE4090TMK FACTURA A2090	22,040.00
1241 511209111A1X00101401 0056	(01) No. DE INVENTARIO 2940014000046 COMPUTADORA PORTÁTIL MARCA H.P. MODELO PROBOOK 440 G1 SERIE 2CE4090V0K FACTURA A2090	22,040.00
1241 511209111A1X00101401 0057	(01) No. DE INVENTARIO 2940014000047 COMPUTADORA PORTÁTIL MARCA H.P. MODELO PROBOOK 440 G1 SERIE 2CE4090V2X FACTURA A2090	22,040.00
1241 511209111A1X00101401 0058	(01) No. DE INVENTARIO 2940014000048 COMPUTADORA PORTÁTIL MARCA H.P. MODELO PROBOOK 440 G1 SERIE 2CE4090T3R FACTURA A2090	22,040.00
1241 511209111A1X00101401 0059	(01) No. DE INVENTARIO 2940014000049 COMPUTADORA PORTÁTIL MARCA H.P. MODELO PROBOOK 440 G1 SERIE 2CE4090TRY FACTURA A2090	22,040.00

**SISTEMA CONTABLE 2024**
**RELACIÓN DE BIENES MUEBLES QUE COMPONEN SU PATRIMONIO**
**Cuenta Pública al 30 de junio de 2024**

Página 25 de 50

Hora: 02:57:03p. m.

Fecha: 22/07/2024

Código	Descripción del Bien	Valor en Libros
1241 511209111A1X00101401 0060	(01) No. DE INVENTARIO 2940014000050 COMPUTADORA PORTÁTIL MARCA H.P. MODELO PROBOOK 440 G1 SERIE 2CE4090V0R FACTURA A2090	22,040.00
1241 511209111A1X00101401 0061	(01) No. DE INVENTARIO 2940014000051 COMPUTADORA PORTÁTIL MARCA H.P. MODELO PROBOOK 440 G1 SERIE 2CE4090V1V FACTURA A2090	22,040.00
1241 511209111A1X00101401 0062	(01) No. DE INVENTARIO 2940014000052 COMPUTADORA PORTÁTIL MARCA H.P. MODELO PROBOOK 440 G1 SERIE 2CE4090V2B FACTURA A2090	22,040.00
1241 511209111A1X00101401 0063	(01) No. DE INVENTARIO 2940014000053 COMPUTADORA PORTÁTIL MARCA H.P. MODELO PROBOOK 440 G1 SERIE 2CE4090XKQ FACTURA A2090	22,040.00
1241 511209111A1X00101401 0064	(01) No. DE INVENTARIO 2940014000054 COMPUTADORA PORTÁTIL MARCA H.P. MODELO PROBOOK 440 G1 SERIE 2CE4090T1B FACTURA A2090	22,040.00
1241 511209111A1X00101401 0065	(01) No. DE INVENTARIO 2940014000055 COMPUTADORA PORTÁTIL MARCA H.P. MODELO PROBOOK 440 G1 SERIE 2CE4100P9D FACTURA A2090	22,040.00
1241 511209111A1X00101401 0066	(01) No. DE INVENTARIO 2940014000056 COMPUTADORA PORTÁTIL MARCA H.P. MODELO PROBOOK 440 G1 SERIE 2CE4100PBP FACTURA A2090	22,040.00
1241 511209111A1X00101401 0067	(01) No. DE INVENTARIO 2940014000057 COMPUTADORA PORTÁTIL MARCA H.P. MODELO PROBOOK 440 G1 SERIE 2CE4090V59 FACTURA A2090	22,040.00
1241 511209111A1X00101401 0068	(01) No. DE INVENTARIO 2940014000058 COMPUTADORA PORTÁTIL MARCA H.P. MODELO PROBOOK 440 G1 SERIE 2CE4090TKJ FACTURA A2090	22,040.00
1241 511209111A1X00101401 0069	(01) No. DE INVENTARIO 2940014000059 COMPUTADORA PORTÁTIL MARCA H.P. MODELO PROBOOK 440 G1 SERIE 2CE4090V5D FACTURA A2090	22,040.00
1241 511209111A1X00101401 0070	(01) No. DE INVENTARIO 2940014000060 COMPUTADORA PORTÁTIL MARCA H.P. MODELO PROBOOK 440 G1 SERIE 2CE4090YSV FACTURA A2090	22,040.00
1241 511209111A1X00101401 0071	(01) No. DE INVENTARIO 2940014000061 COMPUTADORA PORTÁTIL MARCA H.P. MODELO PROBOOK 440 G1 SERIE 2CE4090TGG FACTURA A2090	22,040.00
1241 511209111A1X00101401 0072	(01) No. DE INVENTARIO 2940014000062 COMPUTADORA PORTÁTIL MARCA H.P. MODELO PROBOOK 440 G1 SERIE 2CE4090V1B FACTURA A2090	22,040.00
1241 511209111A1X00101401 0073	(01) No. DE INVENTARIO 2940014000063 COMPUTADORA PORTÁTIL MARCA H.P. MODELO PROBOOK 440 G1 SERIE 2CE4090XHN FACTURA A2090	22,040.00
1241 511209111A1X00101401 0074	(01) No. DE INVENTARIO 2940014000064 COMPUTADORA PORTÁTIL MARCA H.P. MODELO PROBOOK 440 G1 SERIE 2CE4090TVD FACTURA A2090	22,040.00
1241 511209111A1X00101401 0075	(01) No. DE INVENTARIO 2940014000065 COMPUTADORA PORTÁTIL MARCA H.P. MODELO PROBOOK 440 G1 SERIE 2CE4090TG1 FACTURA A2090	22,040.00
1241 511209111A1X00101401 0076	(01) No. DE INVENTARIO 2940014000066 COMPUTADORA PORTÁTIL MARCA H.P. MODELO PROBOOK 440 G1 SERIE 2CE4090XM3 FACTURA A2090	22,040.00
1241 511209111A1X00101401 0077	(01) No. DE INVENTARIO 2940014000067 COMPUTADORA PORTÁTIL MARCA H.P. MODELO PROBOOK 440 G1 SERIE 2CE4090XL2 FACTURA A2090	22,040.00
1241 511209111A1X00101401 0078	(01) No. DE INVENTARIO 2940014000068 COMPUTADORA PORTÁTIL MARCA H.P. MODELO PROBOOK 440 G1 SERIE 2CE4090TVG FACTURA A2090	22,040.00
1241 511209111A1X00101401 0079	(01) No. DE INVENTARIO 2940014000069 COMPUTADORA PORTÁTIL MARCA H.P. MODELO PROBOOK 440 G1 SERIE 2CE4090TYH FACTURA A2090	22,040.00
1241 511209111A1X00101401 0080	(01) No. DE INVENTARIO 2940014000070 COMPUTADORA PORTÁTIL MARCA H.P. MODELO PROBOOK 440 G1 SERIE 2CE4090TM9 FACTURA A2090	22,040.00
1241 511209111A1X00101401 0081	(01) No. DE INVENTARIO 2940014000071 COMPUTADORA PORTÁTIL MARCA H.P. MODELO PROBOOK 440 G1 SERIE 2CE4090TPC FACTURA A2090	22,040.00
1241 511209111A1X00101401 0082	(01) No. DE INVENTARIO 2940014000072 COMPUTADORA PORTÁTIL MARCA H.P. MODELO PROBOOK 440 G1 SERIE 2CE4090V41 FACTURA A2090	22,040.00
1241 511209111A1X00101401 0083	(01) No. DE INVENTARIO 2940014000073 COMPUTADORA PORTÁTIL MARCA H.P. MODELO PROBOOK 440 G1 SERIE 2CE4090TT0 FACTURA A2090	22,040.00
1241 511209111A1X00101401 0084	(01) No. DE INVENTARIO 2940014000075 COMPUTADORA PORTÁTIL MARCA H.P. MODELO PROBOOK 440 G1 SERIE 2CE4090XKF FACTURA A2090	22,040.00

**SISTEMA CONTABLE 2024**  
**RELACIÓN DE BIENES MUEBLES QUE COMPONEN SU PATRIMONIO**  
**Cuenta Pública al 30 de junio de 2024**

Página 26 de 50

Hora: 02:57:03p. m.

Fecha: 22/07/2024

Código	Descripción del Bien	Valor en Libros
1241 511209111A1X00101401 0085	(01) No. DE INVENTARIO 2940014000076 COMPUTADORA PORTÁTIL MARCA H.P. MODELO PROBOOK 640 SERIE CNU4079LTM FACTURA A2090	26,100.00
1241 511209111A1X00101401 0086	(01) No. DE INVENTARIO 2940014000077 COMPUTADORA PORTÁTIL MARCA H.P. MODELO PROBOOK 640 SERIE CNU4079TDM FACTURA A2090	26,100.00
1241 511209111A1X00101401 0087	(01) No. DE INVENTARIO 2940014000078 COMPUTADORA PORTÁTIL MARCA H.P. MODELO PROBOOK 640 SERIE CNU4079LQ2 FACTURA A2090	26,100.00
1241 511209111A1X00101401 0088	(01) No. DE INVENTARIO 2940014000079 COMPUTADORA PORTÁTIL MARCA H.P. MODELO PROBOOK 640 SERIE CNU4079MDL FACTURA A2090	26,100.00
1241 511209111A1X00101401 0089	(01) No. DE INVENTARIO 2940014000080 COMPUTADORA PORTÁTIL MARCA H.P. MODELO PROBOOK 640 SERIE CNU4079H3C FACTURA A2090	26,100.00
1241 511209111A1X00101401 0090	(01) No. DE INVENTARIO 2940014000081 COMPUTADORA PORTÁTIL MARCA H.P. MODELO PROBOOK 640 SERIE CNU4079LSK FACTURA A2090	26,100.00
1241 511209111A1X00101401 0091	(01) No. DE INVENTARIO 2940014000082 COMPUTADORA PORTÁTIL MARCA H.P. MODELO PROBOOK 640 SERIE CNU4079LNT FACTURA A2090	26,100.00
1241 511209111A1X00101401 0092	(01) No. DE INVENTARIO 2940014000083 COMPUTADORA PORTÁTIL MARCA H.P. MODELO PROBOOK 640 SERIE CNU4079HG6 FACTURA A2090	26,100.00
1241 511209111A1X00101401 0093	(01) No. DE INVENTARIO 2940014000084 COMPUTADORA PORTÁTIL MARCA H.P. MODELO PROBOOK 640 SERIE CNU4079H5P FACTURA A2090	26,100.00
1241 511209111A1X00101401 0094	(01) No. DE INVENTARIO 2940014000085 COMPUTADORA PORTÁTIL MARCA H.P. MODELO PROBOOK 640 SERIE CNU4079L3W FACTURA A2090	26,100.00
1241 511209111A1X00101401 0095	(01) No. DE INVENTARIO 2940014000087 COMPUTADORA PORTÁTIL MARCA H.P. MODELO PROBOOK 640 SERIE CNU4079GWN FACTURA A2090	26,100.00
1241 511209111A1X00101401 0096	(01) No. DE INVENTARIO 2940014000088 COMPUTADORA PORTÁTIL MARCA H.P. MODELO PROBOOK 640 SERIE CNU4079GJW FACTURA A2090	26,100.00
1241 511209111A1X00101401 0097	(01) No. DE INVENTARIO 2940014000089 COMPUTADORA PORTÁTIL MARCA H.P. MODELO PROBOOK 640 SERIE CNU4079H6R FACTURA A2090	26,100.00
1241 511209111A1X00101401 0098	(01) No. DE INVENTARIO 2940014000090 COMPUTADORA PORTÁTIL MARCA H.P. MODELO PROBOOK 640 SERIE CNU4079H18 FACTURA A2090	26,100.00
1241 511209111A1X00101401 0099	(01) No. DE INVENTARIO 2940014000091 COMPUTADORA PORTÁTIL MARCA H.P. MODELO PROBOOK 640 SERIE CNU4079GW8 FACTURA A2090	26,100.00
1241 511209111A1X00101401 0100	(01) No. DE INVENTARIO 2940014000092 COMPUTADORA PORTÁTIL MARCA H.P. MODELO PROBOOK 640 SERIE CNU4079GD2 FACTURA A2090	26,100.00
1241 511209111A1X00101401 0101	(01) No. DE INVENTARIO 2940014000093 COMPUTADORA PORTÁTIL MARCA H.P. MODELO PROBOOK 640 SERIE CNU4079H9H FACTURA A2090	26,100.00
1241 511209111A1X00101401 0102	(01) No. DE INVENTARIO 2940014000094 COMPUTADORA PORTÁTIL MARCA H.P. MODELO PROBOOK 640 SERIE CNU4079LPD FACTURA A2090	26,100.00
1241 511209111A1X00101401 0103	(01) No. DE INVENTARIO 2940014000095 COMPUTADORA PORTÁTIL MARCA H.P. MODELO PROBOOK 640 SERIE CNU4079GWJ FACTURA A2090	26,100.00
1241 511209111A1X00101401 0104	(01) No. DE INVENTARIO 2940014000096 COMPUTADORA PORTÁTIL MARCA H.P. MODELO PROBOOK 640 SERIE CNU4079H7C FACTURA A2090	26,100.00
1241 511209111A1X00101401 0106	(01) No. DE INVENTARIO 2940014000098 COMPUTADORA PORTÁTIL MARCA H.P. MODELO PROBOOK 640 SERIE CNU4079LZX FACTURA A2090	26,100.00
1241 511209111A1X00101401 0107	(01) No. DE INVENTARIO 2940014000099 COMPUTADORA PORTÁTIL MARCA H.P. MODELO PROBOOK 640 SERIE CNU4079M9V FACTURA A2090	26,100.00
1241 511209111A1X00101401 0108	(01) No. DE INVENTARIO 2940014000100 COMPUTADORA PORTÁTIL MARCA H.P. MODELO PROBOOK 640 SERIE CNU4079H21 FACTURA A2090	26,100.00
1241 511209111A1X00101401 0112	(01) No. DE INVENTARIO 2940014000105 IMPRESORA PÓRTATIL MARCA HP LASERJET MODELO PRO 400 M401 DNE SERIE PHGFF12876 FACTURA A2090	6,844.00

**SISTEMA CONTABLE 2024**  
**RELACIÓN DE BIENES MUEBLES QUE COMPONEN SU PATRIMONIO**  
**Cuenta Pública al 30 de junio de 2024**

Página 27 de 50

Hora: 02:57:03p. m.

Fecha: 22/07/2024

Código	Descripción del Bien	Valor en Libros
1241 511209111A1X00101401 0116	(01) No. DE INVENTARIO 2940014000110 IMPRESORA PÓRTATIL MARCA HP LASERJET MODELO PRO 400 M401 DNE SERIE PHGFF12860 FACTURA A2090	6,844.00
1241 511209111A1X00101401 0121	(01) No. DE INVENTARIO 2940014000116 IMPRESORA PÓRTATIL MARCA HP LASERJET MODELO PRO 400 M401 DNE SERIE PHGFG04034 FACTURA A2090	6,844.00
1241 511209111A1X00101401 0126	(01) No. DE INVENTARIO 2940014000122 IMPRESORA PÓRTATIL MARCA HP LASERJET MODELO PRO 400 M401 DNE SERIE PHGFG04036 FACTURA A2090	6,844.00
1241 511209111A1X00101401 0127	(01) No. DE INVENTARIO 2940014000123 IMPRESORA PÓRTATIL MARCA HP LASERJET MODELO PRO 400 M401 DNE SERIE PHGFG04043 FACTURA A2090	6,844.00
1241 511209111A1X00101401 0135	(01) No. DE INVENTARIO 2940014000135 IMPRESORA PÓRTATIL MARCA HP LASERJET MODELO PRO 400 M401 DNE SERIE PHGFG03756 FACTURA A2090	6,844.00
1241 511209111A1X00101401 0136	(01) No. DE INVENTARIO 2940014000136 IMPRESORA PÓRTATIL MARCA HP LASERJET MODELO PRO 400 M401 DNE SERIE PHGFG03755 FACTURA A2090	6,844.00
1241 511209111A1X00101401 0145	(01) No. DE INVENTARIO 2940014000147 IMPRESORA PÓRTATIL MARCA HP LASERJET MODELO PRO 400 M401 DNE SERIE PHGFG03767 FACTURA A2090	6,844.00
1241 511209111A1X00101401 0147	(01) No. DE INVENTARIO 2940014000149 IMPRESORA PÓRTATIL MARCA HP LASERJET MODELO PRO 400 M401 DNE SERIE PHGFG03769 FACTURA A2090	6,844.00
1241 511209111A1X00101401 0149	(01) No. DE INVENTARIO 2940014000151 IMPRESORA PÓRTATIL MARCA HP LASERJET MODELO PRO 400 M401 DNE SERIE PHGFG03771 FACTURA A2090	6,844.00
1241 511209111A1X00101401 0154	(01) No. DE INVENTARIO 2940014000156 IMPRESORA PÓRTATIL MARCA HP LASERJET MODELO PRO 400 M401 DNE SERIE PHGFG03778 FACTURA A2090	6,844.00
1241 511209111A1X00101401 0161	(01) No. DE INVENTARIO 2940014000170 IMPRESORA PÓRTATIL MARCA HP LASERJET MODELO PRO 400 M401 DNE SERIE PHGFG03921 FACTURA A2090	6,844.00
1241 511209111A1X00101401 0165	(01) No. DE INVENTARIO 2940014000175 IMPRESORA PÓRTATIL MARCA HP LASERJET MODELO PRO 400 M401 DNE SERIE PHGFG03926 FACTURA A2090	6,844.00
1241 511209111A1X00101401 0167	(01) No. DE INVENTARIO 2940014000178 IMPRESORA PÓRTATIL MARCA HP LASERJET MODELO PRO 400 M401 DNE SERIE PHGFG04251 FACTURA A2090	6,844.00
1241 511209111A1X00101401 0168	(01) No. DE INVENTARIO 2940014000179 IMPRESORA PÓRTATIL MARCA HP LASERJET MODELO PRO 400 M401 DNE SERIE PHGFG04253 FACTURA A2090	6,844.00
1241 511209111A1X00101401 0172	(01) No. DE INVENTARIO 2940014000184 IMPRESORA PÓRTATIL MARCA HP LASERJET MODELO PRO 400 M401 DNE SERIE PHGFG04259 FACTURA A2090	6,844.00
1241 511209111A1X00101401 0174	(01) No. DE INVENTARIO 2940014000186 IMPRESORA PÓRTATIL MARCA HP LASERJET MODELO PRO 400 M401 DNE SERIE PHGFG04261 FACTURA A2090	6,844.00
1241 511209111A1X00101401 0177	(01) No. DE INVENTARIO 2940014000189 IMPRESORA PÓRTATIL MARCA HP LASERJET MODELO PRO 400 M401 DNE SERIE PHGFG04264 FACTURA A2090	6,844.00

**SISTEMA CONTABLE 2024**  
**RELACIÓN DE BIENES MUEBLES QUE COMPONEN SU PATRIMONIO**  
**Cuenta Pública al 30 de junio de 2024**

Página 28 de 50

Hora: 02:57:03p. m.

Fecha: 22/07/2024

Código	Descripción del Bien	Valor en Libros
1241 511209111A1X00101401 0188	(01) No. DE INVENTARIO 2940014000202 IMPRESORA PÓRTATIL MARCA HP LASERJET MODELO PRO 400 M401 DNE SERIE PHGFG04320 FACTURA A2090	6,844.00
1241 511209111A1X00101401 0192	(01) No. DE INVENTARIO 2940014000208 IMPRESORA PÓRTATIL MARCA HP LASERJET MODELO PRO 400 M401 DNE SERIE PHGFG04327 FACTURA A2090	6,844.00
1241 511209111A1X00101401 0194	(01) No. DE INVENTARIO 2940014000210 IMPRESORA PÓRTATIL MARCA HP LASERJET MODELO PRO 400 M401 DNE SERIE PHGFG04329 FACTURA A2090	6,844.00
1241 511209117AYY00100701 0001	(01) COMPUTADORA MARCA LANIX MODELO TITAN 3140 SERIE MONITOR FYNU790756180 CPU 0711454549	1,058.18
1241 511209117AYY00100701 0002	(01) COMPUTADORA MARCA LANIX MODELO TITAN 3140 SERIE MONITOR FYNU79075620U CPU 0711454550	352.73
1241 511209117AYY00100701 0003	(01) COMPUTADORA MARCA LANIX MODELO TITAN 3140 SERIE MONITOR FYNU79075654U CPU 0711454551	11,049.60
1241 511209117AYY00100701 0004	(01) COMPUTADORA MARCA LANIX MODELO TITAN 3140 SERIE MONITOR FYNU79076521U CPU 0711454552	11,757.60
1241 511209117AYY00100701 0005	(01) COMPUTADORA MARCA LANIX MODELO TITAN 3140 SERIE MONITOR FYNU79076536U CPU 0711454553	1,175.76
1241 511209117AYY00100701 0006	(01) COMPUTADORA MARCA LANIX MODELO TITAN 3140 SERIE MONITOR FYNU79076537U CPU 0711454554	11,640.02
1241 511209117AYY00100701 0007	(01) COMPUTADORA MARCA LANIX MODELO TITAN 3140 SERIE MONITOR FYNU7907538U CPU 0711454555	10,934.57
1241 511209117AYY00100701 0009	(01) COMPUTADORA PORTATIL MARCA DELL MODELO VOSTRO 1400 SERIE 5VRY3F1	14,777.64
1241 511209117AYY00100701 0011	(01) COMPUTADORA PORTATIL MARCA DELL MODELO VOSTRO 1400 SERIE BVRY3F1	14,777.64
1241 511209117AYY00100701 0013	(01) IMPRESORA LASER MONOCROMATICA MODELO 1720 SERIE 6213MKR/CR7TTB1	3,076.56
1241 511209117AYY00100701 0014	(01) IMPRESORA LASER MONOCROMATICA MODELO 1720 SERIE 6213MTY/FX7TTB1	3,076.56
1241 511209117AYY00100701 0015	(01) IMPRESORA LASER MONOCROMATICA MODELO 1720 SERIE 6213MLD/6R7TTB1	3,076.56
1241 511209117AYY00100701 0016	(01) IMPRESORA LASER MONOCROMATICA MODELO 1720 SERIE 6213MRP/3YTTB1	0.56
1241 511209117AYY00100701 0021	(01) NO BREAK MICRO SRINET 500 MARCA SOLA BASIC NO. SERIE E07G04434	1,318.88
1241 511209117AYY00100701 0022	(01) NO BREAK MICRO SRINET 500 MARCA SOLA BASIC NO. SERIE E07G04440	1,318.88
1241 511209117AYY00100701 0024	(01) NO BREAK MICRO SRINET 500 MARCA SOLA BASIC NO. SERIE E07E00003	1,318.88
1241 511209117AYY00100701 0025	(01) NO BREAK MICRO SRINET 500 MARCA SOLA BASIC NO. SERIE E07GO4459	1,318.88
1241 511209117AYY00100701 0039	(01) COMPUTADORA	11,757.60
1241 511209117AYY00100701 0040	(01) COMPUTADORA	11,757.60
1241 511209117AYY00100701 0044	(01) COMPUTADORA	14,777.64
1241 511209117AYY00100701 0045	(01) IMPRESORA	3,076.56
1241 511209117AYY00100701 0046	(01) No. DE INVENTARIO 2170007000146 CAÑÓN PROYECTOR MARCA DELL MODELO VOSTRO 1400 SERIE 7VRY3F1 FACTURA 37994	14,777.63

**SISTEMA CONTABLE 2024**  
**RELACIÓN DE BIENES MUEBLES QUE COMPONEN SU PATRIMONIO**  
**Cuenta Pública al 30 de junio de 2024**

Página 29 de 50

Hora: 02:57:03p. m.

Fecha: 22/07/2024

Código	Descripción del Bien	Valor en Libros
1241 511209191A1X00100001 0004	(01) COMPUTADORA ACER POWER PIII A 550 MHZ EN RAM	21,717.75
1241 511209191A1X00100001 0008	(01) SCANNER HP-6350 DE 1200 DPI INTERFAZ USB/SCSI	6,439.18
1241 511209191A1X00100401 0001	(01) SCANNER HP-6350 DE 1200 DPI INTERFAZ USB/SCSI	5,632.70
1241 511209191A1X00100501 0001	(01) COMPUTADORA SERVIDOR HP PROLIANT ML-370 GENERACION 4	15,147.57
1241 511209191A1X00100501 0002	(01) NO BREAK MODELO OMNISMART 1400	5,545.45
1241 511209191A1X00100501 0003	(02) EQUIPO DE COMPUTO HP COMPAQ BUSINESS DESKTOP	42,504.00
1241 511209191A1X00100501 0004	(02) NO BREAK TRIPP LITE OMNISMART 500	1,983.75
1241 511209191A1X00100601 0037	(01) CPU MCA. HP COMPAQ MOD. D220 SERIE: MXD45203GL	44,625.60
1241 511209191A1X00100601 0038	(01) TECLADO MCA. HP COMPAQ MOD. SK1688 SERIE: C0411135916	920.00
1241 511209191A1X00100601 0040	(01) BATERIA MCA. HP COMPAQ	3,835.25
1241 511209191A1X00101401 0016	(01) CPU MARCA LANIX MODELO TITAN 3140 SERIE 0710438437 FACTURA 0618 EJERCICIO 2007 CHISOL.	10,114.25
1241 511209191A1X00101401 0018	(01) CPU MARCA LANIX MODELO 3140 SERIE 0710438443 FACTURA 0618 EJERCICIO 2007 CHISOL.	1,011.42
1241 511209191A1X00101401 0019	(01) CPU MARCA LANIX MODELO 3140 SERIE 0710438478 FACTURA 0618 EJERCICIO 2007 CHISOL.	10,114.25
1241 511209191A1X00101401 0022	(01) CPU MARCA LANIX MODELO 3140 SERIE 0710438422 FACTURA 0618 EJERCICIO 2007 CHISOL.	1,011.42
1241 511209191A1X00101401 0023	(01) CPU MARCA LANIX MODELO LANIX SERIE FYNU7712497U FACTURA 0618 EJERCICIO 2007 CHISOL.	10,114.25
1241 511209191A1X00101401 0024	(01) CPU MARCA LANIX MODELO TITAN 3140 SERIE 0710438434 FACTURA 0618 EJERCICIO 2007 CHISOL.	1,011.42
1241 511209191A1X00101401 0025	(01) CPU MARCA LANIX MODELO TITAN 3140 SERIE 0710438454 FACTURA 0618 EJERCICIO 2007 CHISOL.	1,011.42
1241 511209191A1X00101401 0026	(01) CPU MARCA LANIX MODELO TITAN 3140 SERIE 0710438464 FACTURA 0618 EJERCICIO 2007 CHISOL.	1,011.42
1241 511209191A1X00101401 0027	(01) CPU MARCA LANIX MODELO TITAN 3140 SERIE 0710438457 FACTURA 0618 EJERCICIO 2007 CHISOL.	1,011.42
1241 511209191A1X00101401 0030	(01) CPU MARCA LANIX MODELO TITAN 3140 SERIE 0710438473 FACTURA 0618 EJERCICIO 2007 CHISOL	1,011.42
1241 511209191A1X00101401 0031	(01) CPU MARCA LANIX MODELO TITAN 3140 SERIE 0710438446 FACTURA 0618 EJERCICIO 2007 CHISOL	1,011.42
1241 511209191A1X00101401 0033	(01) CPU MARCA LANIX MODELO TITAN 3140 SERIE 0710438445 FACTURA 0618 EJERCICIO 2007 CHISOL.	10,114.25
1241 511209191A1X00101401 0034	(01) CPU MARCA LANIX MODELO TITAN 3140 SERIE 0710438421 FACTURA 0618 EJERCICIO 2007 CHISOL.	1,011.42
1241 511209191A1X00101401 0035	(01) CPU MARCA LANIX MODELO TITAN3140 SERIE 0710438470 FACTURA 0618 EJERCICIO 2007 CHISOL	10,114.25
1241 511209191A1X00101401 0044	(01) CPU MARCA LANIX MODELO TITAN3140 SERIE 0710438441 FACTURA 0618 EJERCICIO 2007 CHISOL	10,114.25
1241 511209191A1X00101401 0071	(1) NOBREAK , PLASTICO, MARCA TRIPP LITE, MODELO OMNISMART500, SERIE 9746ALROM6638, FACTURA 12235, EJERCICIO 2009 (CHISOL)	2,340.00
1241 511209191A1X00101401 0102	(01) CPU MARCA DELL MODELO ORTIPLEX 745 MINITORRE SERIE 496RFDI FACTURA 36416 EJERCICIO 2007 CHISOL.	1,268.09
1241 511209191A1X00101401 0110	(01) IMPRESORA MARCA DELL MODELO 1720 DN SERIE 3W9ZTB1 FACTURA 37379 EJERCICIO 2007 CHISOL.	180.00
1241 511209191A1X00101401 0135	(01) NOBREAK MARCA TRIPP LITE MODELO OMNI SMART 500 SERIE 333AD00M501000556 FACTURA 4385 EJERCICIO 2004 CHISOL.	2,032.63



**SISTEMA CONTABLE 2024**  
**RELACIÓN DE BIENES MUEBLES QUE COMPONEN SU PATRIMONIO**  
**Cuenta Pública al 30 de junio de 2024**

Página 30 de 50

Hora: 02:57:03p. m.

Fecha: 22/07/2024

Código	Descripción del Bien	Valor en Libros
1241 511209191A1X00101401 0136	(01) NOBREAK MARCA TRIPP LITE MODELO OMNI SMART 500 SERIE 9333AD00M501000625 FACTURA 4385 EJERCICIO 2004 CHISOL.	2,032.63
1241 511209191A1X00101401 0146	(01) (01) CPU MARCA LANIX MODELO TITAN 3140 SERIE 0708401504 FACTURA 4436 EJERCICIO 2007 CHISOL.	859.95
1241 511209191A1X00101401 0147	(01) CPU MARCA LANIX MODELO TITAN 3140 SERIE 0708401528 FACTURA 4436 EJERCICIO 2007 CHISOL	859.95
1241 511209191A1X00101401 0148	(01) CPU MARCA LANIX MODELO TITAN 3140 SERIE 0708401514 FACTURA 4436 EJERCICIO 2007 CHISOL	955.50
1241 511209191A1X00101401 0149	(01) CPU MARCA LANIX MODELO TITAN 3140 SERIE 0708401513 FACTURA 4436 EJERCICIO 2007 CHISOL	859.95
1241 511209191A1X00101401 0150	(01) CPU MARCA LANIX MODELO TITAN 3140 SERIE 0708401507 FACTURA 4436 EJERCICIO 2007 CHISOL	955.50
1241 511209191A1X00101401 0151	(01) CPU MARCA LANIX MODELO TITAN 3140 SERIE 0708401518 FACTURA 4436 EJERCICIO 2007 CHISOL	859.95
1241 511209191A1X00101401 0154	(01) (01) CPU MARCA LANIX MODELO TITAN 3140 SERIE 0708401406 FACTURA 4436 EJERCICIO 2007 CHISOL	955.50
1241 511209191A1X00101401 0156	(01) CPU MARCA LANIX MODELO TITAN 3140 SERIE 0708401512 FACTURA 4436 EJERCICIO 2007 CHISOL	955.50
1241 511209191A1X00101401 0157	(01) CPU MARCA LANIX MODELO TITAN 3140 SERIE 0708401509 FACTURA 4436 EJERCICIO 2007 CHISOL	955.50
1241 511209191A1X00101401 0163	(01) CPU MARCA LANIX MODELO TITAN 3140 SERIE 0708401515 FACTURA 4436 EJERCICIO 2007 CHISOL	9,555.00
1241 511209191A1X00101401 0166	(01) CPU MARCA LANIX MODELO TITAN 3140 SERIE 0708401527 FACTURA 4436 EJERCICIO 2007 CHISOL	955.50
1241 511209191A1X00101401 0167	(01) CPU MARCA LANIX MODELO TITAN 3140 SERIE 0708401526 FACTURA 4436 EJERCICIO 2007 CHISOL	955.50
1241 511209191A1X00101401 0169	(01) CPU MARCA LANIX MODELO TITAN 3140 SERIE 0708401525 FACTURA 4436 EJERCICIO 2007 CHISOL	955.50
1241 511209191A1X00101401 0170	(01) CPU MARCA LANIX MODELO TITAN 3140 SERIE 070801510 FACTURA 4436 EJERCICIO 2007 CHISOL	764.40
1241 511209191A1X00101401 0177	(01) CPU MARCA DELL MODELO PRECISION T3400 SERIE CYBOMJ1 FACTURA 44903 EJERCICIO 2009 CHISOL	2,034.00
1241 511209191A1X00101401 0178	(01) CPU MARCA DELL MODELO PRECISION T3400 SERIE 8YBOMJ1 FACTURA 44903 EJERCICIO 2009 CHISOL	2,034.00
1241 511209191A1X00101401 0179	(01) CPU MARCA DELL MODELO PRECISION T3400 SERIE FYBOMJ1 FACTURA 44903 EJERCICIO 2009 CHISOL	22,374.00
1241 511209191A1X00101401 0181	(01) CPU MARCA DELL MODELO PRECISION T3400 SERIE BYBOMJ1 FACTURA 44903 EJERCICIO 2009 CHISOL.	2,034.00
1241 511209191A1X00101401 0182	(01) CPU MARCA DELL MODELO PRECISION T3400 SERIE 9YBOMJ1 FACTURA 44903 EJERCICIO 2009 CHISOL.	2,034.00
1241 511209191A1X00101401 0188	(01) COMPUTADORA PORTATIL MARCA ACER MODELO TRAVEL MATE 6292 SERIE LXTG60Z2137400100A2500 FACTURA 4524 EJERCICIO 2007 CHISOL	16,000.00
1241 511209191A1X00101401 0201	(01) CPU MARCA IBM MODELO 8305-51S SERIE SKCF5YPY FACTURA 5016 EJERCICIO 2003 CHISOL.	14,743.58
1241 511209191A1X00101401 0202	(01) CPU MARCA IBM MODELO 8305-51S SERIE SKCF5BPV FACTURA 5016 EJERCICIO 2003 CHISOL.	1,146.72
1241 511209191A1X00101401 0203	(01) CPU MARCA IBM MODELO 8305-51S SERIE SKCG5VFM FACTURA 5016 EJERCICIO 2003 CHISOL.	14,743.58

**SISTEMA CONTABLE 2024**  
**RELACIÓN DE BIENES MUEBLES QUE COMPONEN SU PATRIMONIO**  
**Cuenta Pública al 30 de junio de 2024**

Página 31 de 50

Hora: 02:57:03p. m.

Fecha: 22/07/2024

Código	Descripción del Bien	Valor en Libros
1241 511209191A1X00101401 0204	(01) CPU MARCA IBM MODELO 8305-51S SERIE KCG0KYG FACTURA 5016 EJERCICIO 2003 CHISOL.	14,743.58
1241 511209191A1X00101401 0205	(01) CPU MARCA IBM MODELO 8305-51S SERIE SKCF5BLG FACTURA 5016 EJERCICIO 2003 CHISOL.	15,235.04
1241 511209191A1X00101401 0206	(01) CPU MARCA IBM MODELO 8305-51S SERIE SKCG0KLC FACTURA 5016 EJERCICIO 2003 CHISOL.	14,743.58
1241 511209191A1X00101401 0215	(01) CPU MARCA LANIX MODELO TITAN 3140 SERIE 0810537206 FACTURA 5093 EJERCICIO 2009 CHISOL.	7,460.00
1241 511209191A1X00101401 0216	(01) CPU MARCA LANIX MODELO TITAN 3140 SERIE 0810537207 FACTURA 5093 EJERCICIO 2009 CHISOL.	671.40
1241 511209191A1X00101401 0217	(01) CPU MARCA LANIX MODELO TITAN 3140 SERIE 0810537203 FACTURA 5093 EJERCICIO 2009 CHISOL.	746.00
1241 511209191A1X00101401 0232	(01) CPU MARCA LANIX MODELO TITAN 3140 SERIE 0810537244 FACTURA 5093 EJERCICIO 2009 CHISOL.	7,460.00
1241 511209191A1X00101401 0233	(01) CPU MARCA LANIX MODELO TITAN 3140 SERIE 0810537246 FACTURA 5093 EJERCICIO 2009 CHISOL.	746.00
1241 511209191A1X00101401 0234	(01) CPU MARCA LANIX MODELO TITAN 3140 SERIE 0810537248 FACTURA 5093 EJERCICIO 2009 CHISOL.	746.00
1241 511209191A1X00101401 0235	(01) CPU MARCA LANIX MODELO TITAN 3140 SERIE 0810537249 FACTURA 5093 EJERCICIO 2009 CHISOL.	746.00
1241 511209191A1X00101401 0245	(01) CPU MARCA LANIX MODELO TITAN 3140 SERIE 0810537212 FACTURA 5093 EJERCICIO 2009 CHISOL.	7,460.00
1241 511209191A1X00101401 0252	(01) CPU MARCA LANIX MODELO TITAN 3140 SERIE 0810537221 FACTURA 5093 EJERCICIO 2009 CHISOL.	746.00
1241 511209191A1X00101401 0256	(01) CPU MARCA LANIX MODELO TITAN 3140 SERIE 0810537239 FACTURA 5093 EJERCICIO 2009 CHISOL.	7,460.00
1241 511209191A1X00101401 0258	(01) CPU MARCA LANIX MODELO TITAN 3140 SERIE 0810537241 FACTURA 5093 EJERCICIO 2009 CHISOL.	746.00
1241 511209191A1X00101401 0259	(01) CPU MARCA LANIX MODELO TITAN 3140 SERIE 0810537242 FACTURA 5093 EJERCICIO 2009 CHISOL.	746.00
1241 511209191A1X00101401 0261	(01) CPU MARCA LANIX MODELO TITAN 3140 SERIE 0810537255 FACTURA 5093 EJERCICIO 2009 CHISOL.	746.00
1241 511209191A1X00101401 0263	(01) CPU MARCA LANIX MODELO TITAN 3140 SERIE 0810537257 FACTURA 5093 EJERCICIO 2009 CHISOL.	7,460.00
1241 511209191A1X00101401 0264	(01) CPU MARCA LANIX MODELO TITAN 3140 SERIE 0810537261 FACTURA 5093 EJERCICIO 2009 CHISOL.	746.00
1241 511209191A1X00101401 0266	(01) CPU MARCA LANIX MODELO TITAN 3140 SERIE 0810537263 FACTURA 5093 EJERCICIO 2009 CHISOL.	746.00
1241 511209191A1X00101401 0267	(01) CPU MARCA LANIX MODELO TITAN 3140 SERIE 0810537275 FACTURA 5093 EJERCICIO 2009 CHISOL.	746.00
1241 511209191A1X00101401 0270	(01) CPU MARCA LANIX MODELO TITAN 3140 SERIE 0810537279 FACTURA 5093 EJERCICIO 2009 CHISOL.	746.00
1241 511209191A1X00101401 0272	(01) CPU MARCA LANIX MODELO TITAN 3140 SERIE 0810537281 FACTURA 5093 EJERCICIO 2009 CHISOL.	7,460.00
1241 511209191A1X00101401 0274	(01) CPU MARCA LANIX MODELO TITAN 3140 SERIE 0810537283 FACTURA 5093 EJERCICIO 2009 CHISOL.	746.00
1241 511209191A1X00101401 0275	(01) CPU MARCA LANIX MODELO TITAN 3140 SERIE 0810537284 FACTURA 5093 EJERCICIO 2009 CHISOL.	746.00
1241 511209191A1X00101401 0279	(01) CPU MARCA LANIX MODELO TITAN 3140 SERIE 0810537288 FACTURA 5093 EJERCICIO 2009 CHISOL.	7,460.00

**SISTEMA CONTABLE 2024**  
**RELACIÓN DE BIENES MUEBLES QUE COMPONEN SU PATRIMONIO**  
**Cuenta Pública al 30 de junio de 2024**

Página 32 de 50

Hora: 02:57:03p. m.

Fecha: 22/07/2024

Código	Descripción del Bien	Valor en Libros
1241 511209191A1X00101401 0282	(01) CPU MARCA LANIX MODELO TITAN 3140 SERIE 0810537294 FACTURA 5093 EJERCICIO 2009 CHISOL.	746.00
1241 511209191A1X00101401 0283	(01) CPU MARCA LANIX MODELO TITAN 3140 SERIE 0810537305 FACTURA 5093 EJERCICIO 2009 CHISOL.	746.00
1241 511209191A1X00101401 0284	(01) CPU MARCA LANIX MODELO TITAN 3140 SERIE 0810537306 FACTURA 5093 EJERCICIO 2009 CHISOL.	7,460.00
1241 511209191A1X00101401 0287	(01) CPU MARCA LANIX MODELO TITAN 3140 SERIE 0810537311 FACTURA 5093 EJERCICIO 2009 CHISOL.	746.00
1241 511209191A1X00101401 0295	(01) CPU MARCA LANIX MODELO TITAN 3140 SERIE 0810537329 FACTURA 5093 EJERCICIO 2009 CHISOL.	7,460.00
1241 511209191A1X00101401 0299	(01) CPU MARCA LANIX MODELO TITAN 3140 SERIE 0810537233 FACTURA 5093 EJERCICIO 2009 CHISOL.	7,460.00
1241 511209191A1X00101401 0301	(01) CPU MARCA LANIX MODELO TITAN 3140 SERIE 0810537346 FACTURA 5093 EJERCICIO 2009 CHISOL.	746.00
1241 511209191A1X00101401 0308	(01) CPU MARCA LANIX MODELO TITAN 3140 SERIE 0810537354 FACTURA 5093 EJERCICIO 2009 CHISOL.	746.00
1241 511209191A1X00101401 0312	(01) CPU MARCA LANIX MODELO TITAN 3140 SERIE 0810537298 FACTURA 5093 EJERCICIO 2009 CHISOL.	746.00
1241 511209191A1X00101401 0318	(01) CPU MARCA LANIX MODELO TITAN 3140 SERIE 0810537317 FACTURA 5093 EJERCICIO 2009 CHISOL.	746.00
1241 511209191A1X00101401 0320	(01) CPU MARCA LANIX MODELO TITAN 3140 SERIE 0810537320 FACTURA 5093 EJERCICIO 2009 CHISOL.	7,460.00
1241 511209191A1X00101401 0322	(01) CPU MARCA LANIX MODELO TITAN 3140 SERIE 0810537322 FACTURA 5093 EJERCICIO 2009 CHISOL.	746.00
1241 511209191A1X00101401 0324	(01) CPU MARCA LANIX MODELO TITAN 3140 SERIE 0810537324 FACTURA 5093 EJERCICIO 2009 CHISOL.	7,460.00
1241 511209191A1X00101401 0326	(01) CPU MARCA LANIX MODELO TITAN 3140 SERIE 0810537336 FACTURA 5093 EJERCICIO 2009 CHISOL.	746.00
1241 511209191A1X00101401 0330	(01) CPU MARCA LANIX MODELO TITAN 3140 SERIE 0810537340 FACTURA 5093 EJERCICIO 2009 CHISOL.	7,460.00
1241 511209191A1X00101401 0331	(01) CPU MARCA LANIX MODELO TITAN 3140 SERIE 0810537341 FACTURA 5093 EJERCICIO 2009 CHISOL.	7,460.00
1241 511209191A1X00101401 0334	(01) CPU MARCA LANIX MODELO TITAN 3140 SERIE 0810537355 FACTURA 5093 EJERCICIO 2009 CHISOL.	746.00
1241 511209191A1X00101401 0336	(01) CPU MARCA LANIX MODELO TITAN 3140 SERIE 0810537357 FACTURA 5093 EJERCICIO 2009 CHISOL.	746.00
1241 511209191A1X00101401 0337	(01) CPU MARCA LANIX MODELO TITAN 3140 SERIE 0810537358 FACTURA 5093 EJERCICIO 2009 CHISOL.	746.00
1241 511209191A1X00101401 0338	(01) CPU MARCA LANIX MODELO TITAN 3140 SERIE 0810537359 FACTURA 5093 EJERCICIO 2009 CHISOL.	746.00
1241 511209191A1X00101401 0339	(01) CPU MARCA LANIX MODELO TITAN 3140 SERIE 0810537360 FACTURA 5093 EJERCICIO 2009 CHISOL.	7,460.00
1241 511209191A1X00101401 0340	(01) CPU MARCA LANIX MODELO TITAN 3140 SERIE 0810537361 FACTURA 5093 EJERCICIO 2009 CHISOL.	746.00
1241 511209191A1X00101401 0348	(01) CPU MARCA LANIX MODELO TITAN 3140 SERIE 0810537369 FACTURA 5093 EJERCICIO 2009 CHISOL.	746.00
1241 511209191A1X00101401 0358	(01) CPU MARCA LANIX MODELO TITAN 3140 SERIE 0810537390 FACTURA 5093 EJERCICIO 2009 CHISOL.	7,460.00
1241 511209191A1X00101401 0361	(01) CPU MARCA LANIX MODELO TITAN 3140 SERIE 0810537394 FACTURA 5093 EJERCICIO 2009 CHISOL.	746.00

**SISTEMA CONTABLE 2024**  
**RELACIÓN DE BIENES MUEBLES QUE COMPONEN SU PATRIMONIO**  
**Cuenta Pública al 30 de junio de 2024**

Página 33 de 50

Hora: 02:57:03p. m.

Fecha: 22/07/2024

Código	Descripción del Bien	Valor en Libros
1241 511209191A1X00101401 0363	(01) CPU MARCA LANIX MODELO TITAN 3140 SERIE 0810537406 FACTURA 5093 EJERCICIO 2009 CHISOL.	7,460.00
1241 511209191A1X00101401 0366	(01) CPU MARCA LANIX MODELO TITAN 3140 SERIE 0810537410 FACTURA 5093 EJERCICIO 2009 CHISOL.	746.00
1241 511209191A1X00101401 0368	(01) CPU MARCA LANIX MODELO TITAN 3140 SERIE 0810537412 FACTURA 5093 EJERCICIO 2009 CHISOL.	746.00
1241 511209191A1X00101401 0369	(01) CPU MARCA LANIX MODELO TITAN 3140 SERIE 0810537413 FACTURA 5093 EJERCICIO 2009 CHISOL.	7,460.00
1241 511209191A1X00101401 0371	(01) CPU MARCA LANIX MODELO TITAN 3140 SERIE 0810537425 FACTURA 5093 EJERCICIO 2009 CHISOL.	596.80
1241 511209191A1X00101401 0372	(01) CPU MARCA LANIX MODELO TITAN 3140 SERIE 0810537426 FACTURA 5093 EJERCICIO 2009 CHISOL.	7,460.00
1241 511209191A1X00101401 0375	(01) CPU MARCA LANIX MODELO TITAN 3140 SERIE 0810537429 FACTURA 5093 EJERCICIO 2009 CHISOL.	746.00
1241 511209191A1X00101401 0383	(01) CPU MARCA LANIX MODELO TITAN 3140 SERIE 0810537378 FACTURA 5093 EJERCICIO 2009 CHISOL.	746.00
1241 511209191A1X00101401 0384	(01) CPU MARCA LANIX MODELO TITAN 3140 SERIE 0810537379 FACTURA 5093 EJERCICIO 2009 CHISOL.	7,460.00
1241 511209191A1X00101401 0386	(1) CPU, METAL PLASTICO, MARCA LANIX, MODELO TITAN 3140, SERIE 0810537381, FACTURA 5093, EJERCICIO 2009 (CHISOL)	7,460.00
1241 511209191A1X00101401 0387	(01) CPU MARCA LANIX MODELO TITAN 3140 SERIE 0810537382 FACTURA 5093 EJERCICIO 2009 CHISOL.	746.00
1241 511209191A1X00101401 0410	(01) CPU MARCA LANIX MODELO TITAN 3140 MODELO 0810537437 FACTURA 5093 EJERCICIO 2009 CHISOL.	746.00
1241 511209191A1X00101401 0411	(01) CPU MARCA LANIX MODELO TITAN 3140 MODELO 0810537438 FACTURA 5093 EJERCICIO 2009 CHISOL.	7,460.00
1241 511209191A1X00101401 0412	(01) CPU MARCA LANIX MODELO TITAN 3140 MODELO 0810537439 FACTURA 5093 EJERCICIO 2009 CHISOL.	746.00
1241 511209191A1X00101401 0413	(01) CPU MARCA LANIX MODELO TITAN 3140 MODELO 0810537441 FACTURA 5093 EJERCICIO 2009 CHISOL.	746.00
1241 511209191A1X00101401 0415	(01) CPU MARCA LANIX MODELO TITAN 3140 MODELO 0810537443 FACTURA 5093 EJERCICIO 2009 CHISOL.	746.00
1241 511209191A1X00101401 0417	(01) CPU MARCA LANIX MODELO TITAN 3140 MODELO 0810537446 FACTURA 5093 EJERCICIO 2009 CHISOL.	746.00
1241 511209191A1X00101401 0423	(01) CPU MARCA LANIX MODELO TITAN 3140 MODELO 0810537461 FACTURA 5093 EJERCICIO 2009 CHISOL.	746.00
1241 511209191A1X00101401 0428	(01) CPU MARCA LANIX MODELO TITAN 3140 MODELO 0810537494 FACTURA 5093 EJERCICIO 2009 CHISOL.	746.00
1241 511209191A1X00101401 0429	(01) CPU MARCA LANIX MODELO TITAN 3140 MODELO 0810537496 FACTURA 5093 EJERCICIO 2009 CHISOL.	7,460.00
1241 511209191A1X00101401 0431	(01) CPU MARCA LANIX MODELO TITAN 3140 MODELO 0810537501 FACTURA 5093 EJERCICIO 2009 CHISOL.	7,460.00
1241 511209191A1X00101401 0433	(01) CPU MARCA LANIX MODELO TITAN 3140 MODELO 0810537505 FACTURA 5093 EJERCICIO 2009 CHISOL.	7,460.00
1241 511209191A1X00101401 0437	(01) CPU MARCA LANIX MODELO TITAN 3140 MODELO 0810537449 FACTURA 5093 EJERCICIO 2009 CHISOL.	746.00
1241 511209191A1X00101401 0440	(01) CPU MARCA LANIX MODELO TITAN 3140 SERIE 0810537456 FACTURA 5093 EJERCICIO 2009 CHISOL.	746.00
1241 511209191A1X00101401 0444	(01) CPU MARCA LANIX MODELO TITAN 3140 SERIE 0810537486 FACTURA 5093 EJERCICIO 2009 CHISOL.	7,460.00

**SISTEMA CONTABLE 2024**  
**RELACIÓN DE BIENES MUEBLES QUE COMPONEN SU PATRIMONIO**  
**Cuenta Pública al 30 de junio de 2024**

Página 34 de 50

Hora: 02:57:03p. m.

Fecha: 22/07/2024

Código	Descripción del Bien	Valor en Libros
1241 511209191A1X00101401 0446	(01) CPU MARCA LANIX MODELO TITAN 3140 SERIE 0810537490 FACTURA 5093 EJERCICIO 2009 CHISOL.	746.00
1241 511209191A1X00101401 0451	(01) CPU MARCA LANIX MODELO TITAN 3140 SERIE 0810537504 FACTURA 5093 EJERCICIO 2009 CHISOL.	7,460.00
1241 511209191A1X00101401 0457	(01) CPU MARCA LANIX MODELO TITAN 3140 SERIE 0810537513 FACTURA 5093 EJERCICIO 2009 CHISOL.	746.00
1241 511209191A1X00101401 0460	(01) CPU MARCA LANIX MODELO TITAN 3140 SERIE 0810537375 FACTURA 5093 EJERCICIO 2009 CHISOL.	746.00
1241 511209191A1X00101401 0461	(01) CPU MARCA LANIX MODELO TITAN 3140 SERIE 0810537307 FACTURA 5093 EJERCICIO 2009 CHISOL.	746.00
1241 511209191A1X00101401 0464	(01) CPU MARCA LANIX MODELO TITAN 3140 SERIE 0810537350 FACTURA 5093 EJERCICIO 2009 CHISOL.	746.00
1241 511209191A1X00101401 0466	(01) CPU MARCA LANIX MODELO TITAN 3140 SERIE 0810537397 FACTURA 5093 EJERCICIO 2009 CHISOL.	746.00
1241 511209191A1X00101401 0467	(01) CPU MARCA LANIX MODELO TITAN 3140 SERIE 0810537318 FACTURA 5093 EJERCICIO 2009 CHISOL.	746.00
1241 511209191A1X00101401 0468	(01) CPU MARCA LANIX MODELO TITAN 3140 SERIE 0810537280 FACTURA 5093 EJERCICIO 2009 CHISOL.	7,460.00
1241 511209191A1X00101401 0469	(01) CPU MARCA LANIX MODELO TITAN 3140 SERIE 0810537226 FACTURA 5093 EJERCICIO 2009 CHISOL.	7,460.00
1241 511209191A1X00101401 0470	(01) CPU MARCA LANIX MODELO TITAN 3140 SERIE 0810537290 FACTURA 5093 EJERCICIO 2009 CHISOL.	746.00
1241 511209191A1X00101401 0472	(01) CPU MARCA LANIX MODELO TITAN 3140 SERIE 0810537315 FACTURA 5093 EJERCICIO 2009 CHISOL.	746.00
1241 511209191A1X00101401 0473	(01) CPU MARCA LANIX MODELO TITAN 3140 SERIE 0810537433 FACTURA 5093 EJERCICIO 2009 CHISOL.	746.00
1241 511209191A1X00101401 0474	(01) CPU MARCA LANIX MODELO TITAN 3140 SERIE 0810537278 FACTURA 5093 EJERCICIO 2009 CHISOL.	746.00
1241 511209191A1X00101401 0475	(01) CPU MARCA LANIX MODELO TITAN 3140 SERIE 0810537389 FACTURA 5093 EJERCICIO 2009 CHISOL.	746.00
1241 511209191A1X00101401 0477	(01) CPU MARCA LANIX MODELO TITAN 3140 SERIE 0810537260 FACTURA 5093 EJERCICIO 2009 CHISOL.	746.00
1241 511209191A1X00101401 0479	(01) CPU MARCA LANIX MODELO TITAN 3140 SERIE 0810537272 FACTURA 5093 EJERCICIO 2009 CHISOL.	7,460.00
1241 511209191A1X00101401 0482	(01) CPU MARCA LANIX MODELO TITAN 3140 SERIE 0810537264 FACTURA 5093 EJERCICIO 2009 CHISOL.	746.00
1241 511209191A1X00101401 0483	(01) CPU MARCA LANIX MODELO TITAN 3140 SERIE 0810537245 FACTURA 5093 EJERCICIO 2009 CHISOL.	746.00
1241 511209191A1X00101401 0486	(01) CPU MARCA LANIX MODELO TITAN 3140 SERIE 0810537232 FACTURA 5093 EJERCICIO 2009 CHISOL.	746.00
1241 511209191A1X00101401 0487	(01) CPU MARCA LANIX MODELO TITAN 3140 SERIE 0810537213 FACTURA 5093 EJERCICIO 2009 CHISOL.	596.80
1241 511209191A1X00101401 0488	(01) CPU MARCA LANIX MODELO TITAN 3140 SERIE 0810537238 FACTURA 5093 EJERCICIO 2009 CHISOL.	7,460.00
1241 511209191A1X00101401 0489	(01) CPU MARCA LANIX MODELO TITAN 3140 SERIE 0810537258 FACTURA 5093 EJERCICIO 2009 CHISOL.	746.00
1241 511209191A1X00101401 0490	(01) CPU MARCA LANIX MODELO TITAN 3140 SERIE 0810537310 FACTURA 5093 EJERCICIO 2009 CHISOL.	746.00
1241 511209191A1X00101401 0491	(01) CPU MARCA LANIX MODELO TITAN 3140 SERIE 0810537299 FACTURA 5093 EJERCICIO 2009 CHISOL.	7,460.00

**SISTEMA CONTABLE 2024**  
**RELACIÓN DE BIENES MUEBLES QUE COMPONEN SU PATRIMONIO**  
**Cuenta Pública al 30 de junio de 2024**

Página 35 de 50

Hora: 02:57:03p. m.

Fecha: 22/07/2024

Código	Descripción del Bien	Valor en Libros
1241 511209191A1X00101401 0492	(01) CPU MARCA LANIX MODELO TITAN 3140 SERIE 0810537303 FACTURA 5093 EJERCICIO 2009 CHISOL.	746.00
1241 511209191A1X00101401 0494	(01) CPU MARCA LANIX MODELO TITAN 3140 SERIE 0810537392 FACTURA 5093 EJERCICIO 2009 CHISOL.	746.00
1241 511209191A1X00101401 0495	(01) CPU MARCA LANIX MODELO TITAN 3140 SERIE 0810537407 FACTURA 5093 EJERCICIO 2009 CHISOL.	746.00
1241 511209191A1X00101401 0496	(01) CPU MARCA LANIX MODELO TITAN 3140 SERIE 0810537402 FACTURA 5093 EJERCICIO 2009 CHISOL.	746.00
1241 511209191A1X00101401 0511	(01) CPU MARCA LANIX MODELO TITAN 3140 SERIE 0710438435 FACTURA 618 EJERCICIO 2007 CHISOL.	1,011.42
1241 511209191A1X00101401 0512	(01) CPU MARCA LANIX MODELO TITAN 3140 SERIE 0710438415 FACTURA 618 EJERCICIO 2007 CHISOL.	8,926.92
1241 511209191A1X00101401 0513	(01) CPU MARCA LANIX MODELO TITAN 3140 SERIE 0710438429 FACTURA 618 EJERCICIO 2007 CHISOL.	1,011.42
1241 511209191A1X00101401 0514	(01) CPU MARCA LANIX MODELO TITAN 3140 SERIE 0710438456 FACTURA 618 EJERCICIO 2007 CHISOL.	1,011.42
1241 511209191A1X00101401 0515	(01) CPU MARCA LANIX MODELO TITAN 3140 SERIE 0710438453 FACTURA 618 EJERCICIO 2007 CHISOL.	1,011.42
1241 511209191A1X00101401 0516	(01) CPU MARCA LANIX MODELO TITAN 3140 SERIE 0710438431 FACTURA 618 EJERCICIO 2007 CHISOL.	1,011.42
1241 511209191A1X00101401 0519	(01) CPU MARCA LANIX MODELO TITAN 3140 SERIE 071043825 FACTURA 618 EJERCICIO 2007 CHISOL.	9,806.42
1241 511209191A1X00101401 0521	(01) CPU MARCA LANIX MODELO TITAN 3140 SERIE 0710438442 FACTURA 618 EJERCICIO 2007 CHISOL.	1,011.42
1241 511209191A1X00101401 0522	(01) CPU MARCA LANIX MODELO TITAN 3140 SERIE 0710438419 FACTURA 618 EJERCICIO 2007 CHISOL.	8,926.92
1241 511209191A1X00101401 0526	(01) CPU MARCA LANIX MODELO TITAN 3140 SERIE 0710438413 FACTURA 618 EJERCICIO 2007 CHISOL.	1,011.42
1241 511209191A1X00101401 0527	(01) CPU MARCA LANIX MODELO TITAN 3140 SERIE 0710438440 FACTURA 618 EJERCICIO 2007 CHISOL.	8,926.92
1241 511209191A1X00101401 0528	(01) CPU MARCA LANIX MODELO TITAN 3140 SERIE 0710438468 FACTURA 618 EJERCICIO 2007 CHISOL.	8,926.92
1241 511209191A1X00101401 0529	(01) CPU MARCA LANIX MODELO TITAN 3140 SERIE 0710438423 FACTURA 618 EJERCICIO 2007 CHISOL.	8,926.92
1241 511209191A1X00101401 0530	(01) CPU MARCA LANIX MODELO TITAN 3140 SERIE 0710438467 FACTURA 618 EJERCICIO 2007 CHISOL.	1,011.42
1241 511209191A1X00101401 0533	(01) CPU MARCA LANIX MODELO TITAN 3140 SERIE 0710438459 FACTURA 618 EJERCICIO 2007 CHISOL.	8,926.92
1241 511209191A1X00101401 0561	(01) CPU MARCA HP COMPAQ MODELO DC7600 SERIE MXJ623082L FACTURA 7397 EJERCICIO 2006 CHISOL.	2,166.14
1241 511209191A1X00101401 0616	(01) CPU MARCA LANIX MODELO TITAN 3140 SERIE 0708401523 FACTURA 4436 EJERCICIO 2007 CHISOL	859.95
1241 511209191A1X00101401 0639	(1) CPU, METAL PLASTICO, MARCA LANIX, MODELO TITAN 3140, SERIE 0708401508, FACTURA 4436, EJERCICIO 2007 (CHISOL)	955.50
1241 511209191A1X00101401 0640	(1) CPU, METAL PLASTICO, MARCA HP, MODELO HPL 1706, SERIE CNC720RT2Y, FACTURA 2104, EJERCICIO 2007 (CHISOL)	8,580.15
1241 511209191A1X00101401 0641	(1) CPU, METAL PLASTICO, MARCA HP, MODELO HPL 1706, SERIE CNC720RT2Q, FACTURA 2104, EJERCICIO 2007 (CHISOL)	8,580.15

**SISTEMA CONTABLE 2024**  
**RELACIÓN DE BIENES MUEBLES QUE COMPONEN SU PATRIMONIO**  
**Cuenta Pública al 30 de junio de 2024**

Página 36 de 50

Hora: 02:57:03p. m.

Fecha: 22/07/2024

Código	Descripción del Bien	Valor en Libros
1241 511209191A1X00101401 0642	(01) No.DE INVENTARIO 2040006000953 C.P.U MARCA HP COMPAQ MODELO DC7600 SERIE MXJ623082L FACTURA 7397 EJERCICIO 2006 CHISOL.	19,495.00
1241 511209191A1X00101401 0643	(01) No.DE INVENTARIO 2120209000033 C.P.U MARCA DELL MODELO PRECISION T3400 SERIE CYBOMJ1 FACTURA 44903	20,340.00
1241 511209191A1X00101401 0644	(01) 2120209000037 CPU MARCA DELL MODELO PRECISION T3400 SERIE 8YBOMJ1 FACTURA 44903 EJERCICIO 2009 CHISOL	20,340.00
1241 511209191A1X00101401 0645	(01) No.DE INVENTARIO 2120209000049 CPU MARCA DELL MODELO PRECISION T3400 SERIE BYBOMJ1 FACTURA 44903 EJERCICIO 2009 CHISOL.	20,340.00
1241 511209191A1X00101401 0646	(01)No.DE INVENTARIO 2120209000053 CPU MARCA DELL MODELO PRECISION T3400 SERIE 9YBOMJ1 FACTURA 44903 EJERCICIO 2009 CHISOL.	20,340.00
1241 511209191A1X00101401 0648	(01) No.DE INVENTARIO 2120207000892 C.P.U MARCA LANIX MODELO TITAN 3140, SERIE: 0708401504 FACTURA 4436	8,599.50
1241 511209191A1X00101401 0649	(01) No.DE INVENTARIO 2120207000901 CPU MARCA DELL MODELO ORTIPLEX 745 SERIE 496RFDI FACTURA 36416 EJERCICIO 2007 CHISOL.	11,412.79
1241 511209191A1X00101401 0650	(01) No.DE INVENTARIO 2120207000915 CPU MARCA LANIX MODELO TITAN 3140 SERIE 0708401528 FACTURA 4436 EJERCICIO 2007 CHISOL	8,599.50
1241 511209191A1X00101401 0651	(01) No.DE INVENTARIO 2120207000923 C.P.U MARCA LANIX MODELO TITAN 3140 SERIE 0708401513 FACTURA 4436 EJERCICIO 2007 CHISOL	8,599.50
1241 511209191A1X00101401 0653	(01) No.DE INVENTARIO 2120207000944 C.P.U MARCA LANIX MODELO TITAN 3140 SERIE 0708401523 FACTURA 4436 EJERCICIO 2007 CHISOL	8,599.50
1241 511209191A1X00101401 0654	(01) No. DE INVENTARIO 2120207000952 CPU MARCA LANIX MODELO TITAN 3140 SERIE 0708401509 FACTURA 4436 EJERCICIO 2007 CHISOL	8,599.50
1241 511209191A1X00101401 0655	(01) No. DE INVENTARIO 2120207000993 C.P.U MARCA LANIX MODELO TITAN 3140 SERIE 0708401527 FACTURA 4436 EJERCICIO 2007 CHISOL	8,599.50
1241 511209191A1X00101401 0656	(01) No. DE INVENTARIO 2120207000997 C.P.U MARCA LANIX MODELO TITAN 3140 SERIE 0708401526 FACTURA 4436 EJERCICIO 2007 CHISOL	8,599.50
1241 511209191A1X00101401 0657	(01) No. DE INVENTARIO 2120207001011 C.P.U MARCA LANIX MODELO TITAN 3140 SERIE 070801510 FACTURA 4436 EJERCICIO 2007 CHISOL	8,599.50
1241 511209191A1X00101401 0660	(01) No. DE INVENTARIO 2120207001114 C.P.U MARCA LANIX MODELO TITAN 3140 SERIE 0710438443 FACTURA 0618 EJERCICIO 2007 CHISOL.	9,102.83
1241 511209191A1X00101401 0661	(01) No. DE INVENTARIO 2120207001138 C.P.U MARCA LANIX MODELO TITAN 3140 SERIE 0710438434 FACTURA 0618 EJERCICIO 2007 CHISOL.	9,102.83
1241 511209191A1X00101401 0662	(01) No. DE INVENTARIO 2120207001146 C.P.U MARCA LANIX MODELO TITAN 3140 SERIE 0710438464 FACTURA 0618 EJERCICIO 2007 CHISOL.	9,102.83
1241 511209191A1X00101401 0663	(01) No. DE INVENTARIO 2120207001162 C.P.U MARCA LANIX MODELO TITAN 3140 SERIE 0710438473 FACTURA 0618 EJERCICIO 2007 CHISOL	9,102.83
1241 511209191A1X00101401 0664	(01) No. DE INVENTARIO 0710438446 C.P.U MARCA LANIX MODELO TITAN 3140 SERIE 0710438446 FACTURA 0618 EJERCICIO 2007 CHISOL	9,102.83
1241 511209191A1X00101401 0665	(01) No. DE INVENTARIO 2120207001178 C.P.U MARCA LANIX MODELO TITAN 3140 SERIE 0710438421 FACTURA 0618 EJERCICIO 2007 CHISOL.	9,102.83
1241 511209191A1X00101401 0666	(01) No. DE INVENTARIO 2120207001234 C.P.U MARCA LANIX MODELO TITAN 3140 SERIE 0710438435 FACTURA 618 EJERCICIO 2007 CHISOL.	7,915.50
1241 511209191A1X00101401 0668	(01) No. DE INVENTARIO 2120208003443CPU MARCA LANIX MODELO TITAN 3140 SERIE 0810537261 FACTURA 5093 EJERCICIO 2009 CHISOL.	6,714.00
1241 511209191A1X00101401 0669	(01) No. DE INVENTARIO 2120208003455 C.P.U MARCA LANIX MODELO TITAN 3140 SERIE 0810537275 FACTURA 5093 EJERCICIO 2009 CHISOL.	6,714.00

**SISTEMA CONTABLE 2024**  
**RELACIÓN DE BIENES MUEBLES QUE COMPONEN SU PATRIMONIO**  
**Cuenta Pública al 30 de junio de 2024**

Página 37 de 50

Hora: 02:57:03p. m.

Fecha: 22/07/2024

Código	Descripción del Bien	Valor en Libros
1241 511209191A1X00101401 0675	(01) No. DE INVENTARIO 2120208003519 C.P.U MARCA LANIX MODELO TITAN 3140 SERIE 0810537305 FACTURA 5093 EJERCICIO 2009 CHISOL.	6,714.00
1241 511209191A1X00101401 0676	(01) No. DE INVENTARIO 2120208003535 C.P.U MARCA LANIX MODELO TITAN 3140 SERIE 0810537311 FACTURA 5093 EJERCICIO 2009 CHISOL.	6,714.00
1241 511209191A1X00101401 0679	(01) No. DE INVENTARIO 2120208004171 C.P.U MARCA LANIX MODELO TITAN 3140 SERIE 0810537490 FACTURA 5093 EJERCICIO 2009 CHISOL.	6,714.00
1241 511209191A1X00101401 0683	(01) No. DE INVENTARIO 2120208004279 C.P.U MARCA LANIX MODELO TITAN 3140 SERIE 0810537433 FACTURA 5093 EJERCICIO 2009 CHISOL.	6,714.00
1241 511209191A1X00101401 0685	(01) No. DE INVENTARIO 2120209000066 COMPUTADORA PÓRTATIL MARCA ACER MODELO TRAVEL MATE 5530 SERIE LXTQ90Z2268423A98A2000 FACTURA 1514	11,900.00
1241 511209191A1X00101401 0686	(01) No. DE INVENTARIO 2120207000868 COMPUTADORA PÓRTATIL MARCA ACER MODELO TRAVEL MATE 4230 SERIE LXTH8060327121C6E51601 FACTURA 0588	12,950.00
1241 511209191A1X00101401 0687	(01) No. DE INVENTARIO 2120207001071 COMPUTADORA PÓRTATIL MARCA HACER MODELO TRAVELMATE 4230 SERIE LXTH8060327121C70B1601 FACTURA 588	12,950.00
1241 511209191A1X00101401 0689	(01) No. DE INVENTARIO 2120207001080 IMPRESORA MARCA DELL MODELO 1720 DN SERIE 3W9ZTB1 FACTURA 37379 EJERCICIO 2007 CHISOL	2,793.36
1241 511209191A1X00101401 0690	(01) No. DE INVENTARIO 2120207001087 IMPRESORA MARCA DELL MODELO 1720 DN SERIE F1BZTB1 FACTURA 37379 EJERCICIO 2007 CHISOL	2,973.36
1241 511209191A1X00101401 0691	(01) No. DE INVENTARIO 2120207001101 IMPRESORA MARCA DELL MODELO 1720 DN SERIE FT9ZB1 FACTURA 37379 EJERCICIO 2007 CHISOL	2,973.36
1241 511209191A1X00101401 0692	(01) No. DE INVENTARIO 2040006000509 UNIDAD DE RESPALDO MARCA TRIPP LITE MODELO SMART-550 SERIE 9508ALRSM500700212 FACTURA 6991	1,822.75
1241 511209191A1X00101401 0693	(01) No. DE INVENTARIO 2120207000931 C.P.U MARCA LANIX MODELO TITAN 3140 SERIE 0708401518 FACTURA 4436 EJERCICIO 2007 CHISOL	8,599.50
1241 511209191A1X00101501 0004	(01) C.P.U.; MATERIAL: METAL PLASTICO; MARCA: IBM; MODELO: THINK CENTRE M52; SERIE: LKXKA3X (SECRETARIA DE LA JUVENTUD, RECREACION Y DEPORTE)	1,789.52
1241 511209191A1X00109401 0005	(08) NO BREAK CON REG. INTEG. MCA. VICA MOD. FUPIR	4,018.36
1241 511209191A1X00109401 0011	(04) IMPRESORA MOD. LX-300 COORDINACION	2,733.62
1241 511209191A1X00109401 0013	(07) REGULADORES S.P.C.	22,502.23
1241 511209191A1X00109401 0014	(04) IMPRESORAS S.P.C.	17,188.74
1241 511209191A1X00109401 0015	(12) MONITORES S.P.C.	5,571.41
1241 511209191A1X00109401 0016	(02) NO BREAK S.P.C.	522.42
1241 511209191A1X00109601 0003	(01) IMPRESORA EPSON STYLUS SERIE 2JM10645580	3,290.73
1241 511209191A1X00109601 0004	(01) IMPRESORA EPSON STYLUS SERIE 2JM1061586	3,290.72
1241 511209191A1X00109601 0005	(02) IMPRESORA H.P. LASER JET 4 PLUS	32,349.50
1241 511209191A1X00109601 0007	(05) NOBREAK C/REGULADOR INT. DE 450 VA COMPLET	1,963.28
1241 511209191A1X00109601 0008	(05) COMPUTADORAS MCA. ACER MATE 486DXA1100	10,126.86
1241 511209191A1X00109601 0009	(03) COMPUTADORAS MCA. ACER PAC 486DX41100	15,539.22
1241 511209191A1X00109601 0010	(01) COMPUTADORA PENTIUM MCA. ACER ALTOS 700E	38,655.05
1241 511209191A1X00109601 0011	(03) IMPRESORAS EPSON MODELO FX-1170	2,789.87
1241 511209191A1X00109601 0018	(02) NO BREAK VICA SERIE 106006036, 106006436	5,244.00



**SISTEMA CONTABLE 2024**  
**RELACIÓN DE BIENES MUEBLES QUE COMPONEN SU PATRIMONIO**  
**Cuenta Pública al 30 de junio de 2024**

Página 38 de 50

Hora: 02:57:03p. m.

Fecha: 22/07/2024

Código	Descripción del Bien	Valor en Libros
1241 511209191A1X00109601 0020	(02) COMPUTADORAS ACER POWER PS PENTIUM	24,150.00
1241 511209191A1X00109601 0023	(01) NO BREAK SMART DE 675 VA TRIPPLITE	2,530.00
1241 511209191A1X00109701 0009	(03) COMPUTADORAS A 13 MH2 ACER POWER 5200	34,155.00
1241 511209191A1X00109701 0010	(01) IMPRESORA INYECCION DE TINTA MARCA HP 820CX1	3,852.50
1241 511209191A1X00109701 0011	(02) COMP. A 100 MHZ MARCA ACER POWER	22,770.00
1241 511209191A1X00109701 0012	(01) IMPRESORA INYECCION DE TINTA MARCA HP 820CXI	3,852.50
1241 511209191A1X00109701 0013	(01) IMPRESORA MODELO LASER JET 6P 8PPM MARCA S.N.	8,404.20
1241 511209191A1X00109701 0014	(02) NO BREAK MARCA TRIP LITE DE 675 KB	4,140.00
1241 511209191A1X00109701 0016	(01) NO BREAK C/REG. BASIC MICRO SR 2001 800 VA	1,903.83
1241 511209191A1X00109801 0002	(01) IMPRESORA HP LASER 6P 8PPM 600-62358	6,760.00
1241 511209191A1X00109801 0003	(02) IMPRESORAS MARCA HP DE INYECCION DE TINTA	3,299.86
1241 511209191A1X00109801 0004	(02) COMP. HP BRIO 8213 INTER PENTIUM	27,010.97
1241 511209191A1X00109801 0005	(02) NO BREAK CON REGULADOR MARCA SOLA BASIC SR. 480	2,800.00
1241 511209191A1X00109801 0006	(01) COMPUTADORA MARCA ACER POWER 600 MN 32MB D4GB	12,650.00
1241 511209191A1X00109901 0003	(01) COMPUTADORA COMPQ. DESKPRO EP PENTIUM II A	11,481.60
1241 511209191A1X00109901 0004	(01) IMPRESORA HP LASER JET 1100 8PPM 2 MB	5,173.85
1241 911209111A1X00100101 0003	(02) PODADORAS A GASOLINA	4,583.90
1241 911209111A1X00100101 0005	(02) LAVADORAS A PRESION	41,860.00
1241 911209111A1X00100101 0007	(02) CALEFACTOR GALVANIZADO C226	10,810.00
1241 911209111A1X00100101 0137	(01) AIRE ACONDICIONADO TIPO VENTANA PAYNE 1400 BTU	4,127.35
1241 911209111A1X00100101 0138	(01) AIRE ACONDICIONADO TIPO VENTANA PAYNE 1400 BTU	4,127.35
1241 911209111A1X00100201 0011	(01) VENTILADOR 1/2 HP	3,323.50
1241 911209111A1X00100201 0012	(01) ENFRIADOR EVAPORATIVO DE 1 HP	24,150.00
1241 911209111A1X00100201 0013	(01) CALENTADOR DE GAS LP	18,860.00
1241 911209111A1X00100201 0014	(01) ENFRIADOR EVAPORATIVO DE 1 HP	21,735.00
1241 911209111A1X00100201 0015	(01) EXTRACTOR TURBINA INTERIOR	7,935.00
1241 911209111A1X00100201 0016	(01) CALENTADOR	18,170.00
1241 911209111A1X00100201 0028	(03) EQUIPOS DE AIRE ACONDICIONADO TIPO MINI SPLIT D	27,945.00
1241 911209111A1X00100201 0029	(01) AIRE ACONDICIONADO TIPO MINI SPLIT DE 1800 MC	10,743.30
1241 911209111A1X00100201 0030	(02) AIRE ACONDICIONADO TIPO MINI SPLIT DE 2400 BT	23,721.12
1241 911209111A1X00100301 0012	(01) MINI SPLIT HW LG LS-T242ACM 220V/IF/60 HZ 24000 BTUS SERIE EV-212KA00203	9,987.50
1241 911209111A1X00100401 0073	(01) ENGARGOLADORA MANUAL 3.1 MODELO EM-32M No. DE SERIE 013092	10,156.80
1241 911209111A1X00100401 0082	(01) PODADORA EVANS GASOL. 4.5 HP 20 "EVERGREEN"	4,370.00
1241 911209111A1X00100501 0210	(01) AIRE ACONDICIONADO TIPO MULTI SPLIT DE 24,000 BTU/HR A 220V	12,650.00
1241 911209111A1X00100501 0211	(01) No.DE INVENTARIO 2130005004232 AIRE ACONDICIONADO MARCA L.G MODELO S122CG SERIE S/S FACTURA 1053	7,820.00
1241 911209111A1X00100601 0085	(01) MINISPLIT 18 K BTUS LG SERIE:606KAKN00317	6,998.00
1241 911209111A1X00100601 0086	(01) MINISPLIT 18K BTUS LG SERIE:606KANY00319	6,998.00
1241 911209111A1X00100601 0092	(01) AIRE ACONDIC. T/MINI SPLIT DE 60 000 BTU/HR PISO/TECHO MCA. CLASIC CTROL. REMOTO S:N601205073 Y	16,246.63
1241 911209111A1X00100601 0093	(01) AIRE ACONDICIONADO TIPO MINI SPLIT DE 60 000 BTU/HR PISO/TECHO MCA. CLASIC CONTROL REMOTO, SERIE:N601205056 Y MOD. DE CONDENSADORA G53BX060K SERIE:GSA060200983	16,246.64

**SISTEMA CONTABLE 2024**  
**RELACIÓN DE BIENES MUEBLES QUE COMPONEN SU PATRIMONIO**  
**Cuenta Pública al 30 de junio de 2024**

Página 39 de 50

Hora: 02:57:03p. m.

Fecha: 22/07/2024

Código	Descripción del Bien	Valor en Libros
1241 911209111A1X00100701 0045	(01) AIRE ACONDICIONADO MARCA YORK MODELO 51TOT233-351 TIPO VENTANA SERIE: 0800N01845	3,478.44
1241 911209111A1X00100801 0002	(01) EQUIPO DE AIRE ACONDICIONADO CON 2 MULTIEVAPORIZADOR DE 24 BTU CON CONDENSADOR DE 24 BTU Y KIT	11,399.04
1241 911209111A1X00101001 0002	01 EQ. AIRE ACONDICIONADO TIPO MINISPLIT S/M101052880308620130082, S/M101052880408619130098 F-1663	7,587.11
1241 911209111A1X00101101 0002	(01) AIRE ACONDIC. TIPO MINISPLIT MCA. MIRAGE DE 12000 BTU MOD. SMCC122LX S. SMCC1221X8111004906	7,957.60
1241 911209111A1X00101101 0003	(01) ACONDICIONADO TIPO MINISPLIT MARCA MIRAGE DE 12000 BTU MODELO SMCC1221X SERIE SMCC1221X811005120	7,957.60
1241 911209191A1X00109401 0001	(03) AIRES ACONDICIONADO (S.P.C.)	19,344.64
1241 911209191A1X00109701 0001	(01) AIRE ACONDICIONADO CARRIER SERIE 3897N74930	3,572.26
1241 911209191A1X00109701 0002	(01) AIRE ACONDICIONADO AUTOMATICO P/CHEVROLET PICK-UP	5,209.50
1241 911209191A1X00109801 0008	(01) MONITOR SAMSUNG 14" SVGA COLOR 00900	1,978.00
1241 911209191A1X00109901 0010	(01) PODADORA DE PASTO A GASOLINA 3.6 H.P.	2,200.00
1242	Mobiliario y Equipo Educacional y Recreativo	519,738.32
1242 111209111A1X00100101 0002	(07) VIDEOCASSETTERAS FORMATO VHS DE 4 CABEZAS	8,847.25
1242 111209111A1X00100101 0006	(02) TRIPIES PARA CAMARA	771.39
1242 111209111A1X00100101 0007	(02) PROYECTORES DE ACETATOS	8,326.00
1242 111209111A1X00100101 0013	(05) PROYECTORES DE DIAPOSITIVAS MOD. EKTAGRAPHIC II	7,009.25
1242 111209111A1X00100101 0014	(01) CAMARA FOTOGRAFICA AUTOMATICA MOD. SURESHOT	1,216.70
1242 111209111A1X00100101 0020	(01) PROYECTOR DE ACETATOS	4,163.00
1242 111209111A1X00100201 0007	(01) VIDEO GRABADORA MARCA PANASONIC	1,409.90
1242 111209111A1X00100201 0095	(01) CAÑON PROYECTOR MARCA VISSION MODELO PRO 220	28,681.00
1242 111209111A1X00100401 0009	(01) LÁMPARA P/CÁMARA SONY MOD. A-3 MCA. CARSA	1,919.01
1242 111209111A1X00100401 0016	(01) RADIOGRABADORA PORTATIL FM-AM- MCA. COLUMBIA MODELO MVCD-65	1,800.00
1242 111209111A1X00100601 0052	(01) PROYECTOR OPTOMA MOD. EP739; MCA. OPTOMA SERIE: 080N552AAAAAC1403	22,180.06
1242 111209111A1X00100601 0053	(01) PROYECTOR OPTOMA MOD. EP739; MCA. OPTOMA SERIE: 080N552AAAAAC1829	22,180.06
1242 111209111A1X00100801 0004	(01) MICRO CON DOCKING USB RE	2,899.00
1242 111209111A1X00100801 0013	(01) PANTALLA ELECTRICA 1.52X1.52 C/CONTROL MCA. DALITE	10,687.17
1242 111209111A1X00100901 0001	(01) VIDEO PROYECTOR MAR A BENQ MODELO MP523 N/S: PD56900455001	13,052.50
1242 111209111A1X00100901 0004	01 MEZCLADORA MARCA YAMAHA MODELO MG166CX ( ExInstituto Amanecer )	7,292.00
1242 111209111A1X00100901 0005	06 BAFLES MARCA YAMAHA MODELO S115V ( ExInstituto Amanecer )	0.01
1242 111209111A1X00100901 0007	(01) No. DE INVENTARIO 2940009000345 AMPLIFICADOR DE AUDIO MARCA YAMAHA MODELO XM4180 SERIE S/S FACTURA 26377	15,092.49
1242 111209111A1X00100901 0008	(01) No. DE INVENTARIO 2940009000368 AMPLIFICADOR DE AUDIO MARCA YAMAHA MODELO XM4180 SERIE UCCQI01001 FACTURA 26377	15,092.50
1242 111209111A1X00100901 0009	(01) No. DE INVENTARIO 2940009000347 BAFLE MARCA YAMAHA MODELO S115V SERIE S/S FACTURA 26377 (ExInstituto Amanecer)	5,936.00
1242 111209111A1X00100901 0010	(01) No. DE INVENTARIO 2940009000348 BAFLE MARCA YAMAHA MODELO S115V SERIE S/S FACTURA 26377 (ExInstituto Amanecer)	5,936.00
1242 111209111A1X00100901 0011	(01) No. DE INVENTARIO 2940009000349 BAFLE MARCA YAMAHA MODELO S115V SERIE S/S FACTURA 26377 (ExInstituto Amanecer)	5,936.00

**SISTEMA CONTABLE 2024**  
**RELACIÓN DE BIENES MUEBLES QUE COMPONEN SU PATRIMONIO**  
**Cuenta Pública al 30 de junio de 2024**

Página 40 de 50

Hora: 02:57:03p. m.

Fecha: 22/07/2024

Código	Descripción del Bien	Valor en Libros
1242 111209111A1X00100901 0012	(01) No. DE INVENTARIO 2940009000350 BAFLE MARCA YAMAHA MODELO S115V SERIE S/S FACTURA 26377 (ExInstituto Amanecer)	5,936.00
1242 111209111A1X00100901 0013	(01) No. DE INVENTARIO 2940009000351 BAFLE MARCA YAMAHA MODELO S115V SERIE S/S FACTURA 26377 (ExInstituto Amanecer)	5,936.00
1242 111209111A1X00100901 0014	(01) No. DE INVENTARIO 2940009000352 BAFLE MARCA YAMAHA MODELO S115V SERIE S/S FACTURA 26377 (ExInstituto Amanecer)	5,936.00
1242 111209111AYY00100501 0001	(6) CAMARAS FOTOGRAFICAS DIGITALES COMPAC MARCA: VANTA MODELO: @PIX406Z.	13,913.04
1242 111209111AYY00100501 0002	(2) CAMARAS FOTOGRAFICAS DIGITALES REFLEX MARCA: CANON MODELO: EOS REVEL DIGITAL XT.	39,497.04
1242 111209111AYY00100601 0001	(4) PROYECTORES DIGITALES MARCA: INFOCUS MODELO: LP600.	91,160.00
1242 111209111AYY00100701 0019	(01) PROYECTOR OPTOMA MODELO EP719 NO. SERIE 082G646AAACR039SA	11,687.85
1242 111209111AYY00100701 0021	(01) No. DE INVENTARIO 2170007000154 CAÑÓN PROYECTOR MARCA OPTOMA MODELO EP719 SERIE O85R738AAACSS0091 FACTURA 37995	11,687.85
1242 111209191A1X00101801 0002	(01) VIDEO PROYECTOR MARCA INFOCUS, MODELO WORKBIG IN26+, SERIE AUNC72700360, (SECRETARIA DE HACIENDA 2018).	15,628.50
1242 311209111A1X00100301 0041	(03) Videograbadora VHS Mca. Sony Mod. SI-V-Lx7005 Con Control Remoto (6 Cabeza	2,746.20
1242 311209111A1X00100401 0083	(01) CAMARA DE VIDEO MINL.DV. MCA. SONY MOD. DCR-HC40859654	9,999.00
1242 311209111A1X00100501 0021	(01) Cámara De Video, Marca Sony, Modelo Hc-42	9,303.60
1242 311209111A1X00101101 0009	(01) No. DE INVENTARIO 2170013000006 CÁMARA DIGITAL MARCA CANON MODELO POWERSHOT A2200 SERIE 282063034658 FACTURA 9240B	3,480.00
1242 311209111A1X00101101 0010	(01) No. DE INVENTARIO 2170013000007 CÁMARA DIGITAL MARCA CANON MODELO POWERSHOT A2200 SERIE 262061059971 FACTURA 9240B	3,480.00
1242 311209111A1X00101101 0011	(01) No. DE INVENTARIO 2170013000008 CÁMARA DIGITAL MARCA CANON MODELO POWERSHOT A2200 SERIE 262061062258 FACTURA 9240B	3,480.00
1242 311209111A1X00101101 0012	(01) No. DE INVENTARIO 2170013000009 CÁMARA DIGITAL MARCA CANON MODELO POWERSHOT A2200 SERIE 262061035924 FACTURA 9240B	3,480.00
1242 311209111A1X00101101 0013	(01) No. DE INVENTARIO 2170013000010 CÁMARA DIGITAL MARCA CANON MODELO POWERSHOT A2200 SERIE 262061062259 FACTURA 9240B	3,480.00
1242 311209117AYY00100701 0038	(01) Cámara Fotográfica Digital Modelo Cybershot Dsc-W55 Mca. Sony Serie: 8389436	4,416.00
1242 311209117AYY00100701 0039	(01) Cámara Fotográfica Digital Modelo Cybershot Dsc-W55 Mca. Sony Serie: 8389434	4,416.00
1242 311209191A1X00101401 0039	(01) CAMARA FOTOGRAFICA MARCA CANON MODELO A-470 SERIE 6726328597 FACTURA 7484 EJERCICIO 2009 CHISOL	2,000.00
1242 311209191A1X00101401 0040	(01) CAMARA FOTOGRAFICA MARCA CANON MODELO A-470 SERIE 6726328600 FACTURA 7484 EJERCICIO 2009 CHISOL	2,000.00
1242 311209191A1X00101401 0041	(01) CAMARA FOTOGRAFICA MARCA CANON MODELO A-470 SERIE 6726328603 FACTURA 7484 EJERCICIO 2009 CHISOL	2,000.00
1242 311209191A1X00101401 0042	(01) CAMARA FOTOGRAFICA MARCA CANON MODELO A-470 SERIE 6726328608 FACTURA 7484 EJERCICIO 2009 CHISOL	2,000.00
1242 311209191A1X00101401 0043	(01) CAMARA FOTOGRAFICA MARCA CANON MODELO A-470 SERIE 6726328663 FACTURA 7484 EJERCICIO 2009 CHISOL	2,000.00
1242 311209191A1X00101401 0044	(01) CAMARA FOTOGRAFICA MARCA CANON MODELO A470 SERIE 7WQ24596 FACTURA 7484 EJERCICIO 2009 CHISOL	2,000.00
1242 311209191A1X00101401 0045	(01) CAMARA FOTOGRAFICA MARCA CANON MODELO A470 SERIE 6726328601 FACTURA 7484 EJERCICIO 2009 CHISOL	2,000.00

**SISTEMA CONTABLE 2024**  
**RELACIÓN DE BIENES MUEBLES QUE COMPONEN SU PATRIMONIO**  
**Cuenta Pública al 30 de junio de 2024**

Página 41 de 50

Hora: 02:57:03p. m.

Fecha: 22/07/2024

Código	Descripción del Bien	Valor en Libros
1242 311209191A1X00101401 0046	(01) CAMARA FOTOGRAFICA MARCA CANON MODELO A470 SERIE 6726328606 FACTURA 7484 EJERCICIO 2009 CHISOL	2,000.00
1242 311209191A1X00101401 0047	(01) CAMARA FOTOGRAFICA MARCA CANON MODELO A470 SERIE 6726328607 FACTURA 7484 EJERCICIO 2009 CHISOL	2,000.00
1242 311209191A1X00101401 0048	(01) CAMARA FOTOGRAFICA MARCA CANON MODELO A470 SERIE 6726328599 FACTURA 7484 EJERCICIO 2009 CHISOL	2,000.00
1242 311209191A1X00101401 0049	(01) CAMARA FOTOGRAFICA MARCA CANON MODELO A470 SERIE 6726328602 FACTURA 7484 EJERCICIO 2009 CHISOL	2,000.00
1242 311209191A1X00101401 0050	(16) CAMARA FOTOGRAFICA S/M S/M SERIE 7TA63997 FACTURA 16129, 16193, 16214 EJERCICIO 2008 CHISOL.	2,152.80
1242 311209191A1X00101401 0051	(01) CAMARA FOTOGRAFICA S/M S/M SERIE 7TA64063 FACTURA 16129,16193,16214 EJERCICIO 2008 CHISOL	2,152.80
1242 311209191A1X00101401 0052	(01) CAMARA FOTOGRAFICA S/M S/M SERIE 7TA64071 FACTURA 16129,16193,16214 EJERCICIO 2008 CHISOL	2,152.80
1242 311209191A1X00101401 0053	(01) CAMARA FOTOGRAFICA S/M S/M SERIE 7TA64065 FACTURA 16129,16193,16214 EJERCICIO 2008 CHISOL	2,152.80
1242 311209191A1X00101401 0054	(01) CAMARA FOTOGRAFICA S/M S/M SERIE 7TA63960 FACTURA 16129,16193,16214 EJERCICIO 2008 CHISOL	2,152.80
1242 311209191A1X00101401 0055	(01) CAMARA FOTOGRAFICA S/M S/M SERIE 7TA63957 FACTURA 16129,16193,16214 EJERCICIO 2008 CHISOL	2,152.80
1242 311209191A1X00101401 0056	(01) CAMARA FOTOGRAFICA S/M S/M SERIE 7TA64064 FACTURA 16129,16193,16214 EJERCICIO 2008 CHISOL	2,152.80
1242 311209191A1X00101401 0057	(01) CAMARA FOTOGRAFICA S/M S/M SERIE 7TA64066 FACTURA 16129, 16193, 16214 EJERCICIO 2008 CHISOL	2,152.80
1242 311209191A1X00101401 0058	(01) CAMARA FOTOGRAFICA S/M S/M SERIE 7TA63956 FACTURA 16129, 16193, 16214 EJERCICIO 2008 CHISOL	2,152.80
1242 311209191A1X00101401 0059	(01) CAMARA FOTOGRAFICA S/M S/M SERIE 7TA63955 FACTURA 16129, 16193, 16214 EJERCICIO 2008 CHISOL	2,152.80
1242 311209191A1X00101401 0060	(01) CAMARA FOTOGRAFICA S/M S/M SERIE 7TA58771 FACTURA 16129, 16193, 16214 EJERCICIO 2008 CHISOL	2,152.80
1242 311209191A1X00101401 0062	(01) CAMARA FOTOGRAFICA S/M S/M SERIE 7TA64069 FACTURA 16129, 16193, 16214 EJERCICIO 2008 CHISOL	2,152.80
1242 311209191A1X00101401 0063	(01) CAMARA FOTOGRAFICA S/M S/M SERIE 7TA63958 FACTURA 16129, 16193, 16214 EJERCICIO 2008 CHISOL	2,152.80
1242 311209191A1X00101401 0064	(01) CAMARA FOTOGRAFICA S/M S/M SERIE 7TA64072 FACTURA 16129, 16193, 16214 EJERCICIO 2008 CHISOL	2,152.80
1242 311209191A1X00101401 0065	(01) CAMARA FOTOGRAFICA S/M S/M SERIE 5CAD9306 FACTURA 16129, 16193, 16214 EJERCICIO 2008 CHISOL	2,875.00
1242 311209191A1X00101401 0066	(01) CAMARA FOTOGRAFICA S/M S/M S/S FACTURA 16129, 16193, 16214 EJERCICIO 2008 CHISOL	12,995.00
1242 311209191A1X00101401 0160	(01) CAMARA FOTOGRAFICA S/M S/M SERIE 7TA64070 FACTURA 16129,16193,16214 EJERCICIO 2008 CHISOL	2,152.80
1242 311209191A1X00101401 0161	(01) No. DE INVENTARIO 2120208000378 CAMARA FOTOGRAFICA MARCA S/M MODELO S/M SERIE 7TA64067 FACTURA 16129,16193,16214.	2,152.80
1242 311209191A1X00109601 0003	(01) CAMARA FOTOGRAFICA FUJI 35 MM. SERIE: 5083904	494.50
1242 311209191A1X00109601 0004	(01) CAMARA FOTOGRAFICA MINOLTA 35MM. F-10 S.34501	468.91
1242 311209191A1X00109601 0005	(01) CAMARA FOTOGRAFICA MINOLTA 35MM. F-10 S.345010	468.91
1242 311209191A1X00109601 0006	(01) CAMARA FOTOGRAFICA MINOLTA CON ESTUCHE 35 MM.	654.01
1242 311209191A1X00109601 0007	(01) CAMARA FOTOGRAFICA MINOLTA CON ESTUCHE 35 MM.	654.01

**SISTEMA CONTABLE 2024**  
**RELACIÓN DE BIENES MUEBLES QUE COMPONEN SU PATRIMONIO**  
**Cuenta Pública al 30 de junio de 2024**

Página 42 de 50

Hora: 02:57:03p. m.

Fecha: 22/07/2024

Código	Descripción del Bien	Valor en Libros
1242 311209191A1X00109701 0053	(01) CAMARA FOTOGRAFICA MARCA MINOLTA MODELO X-370-	4,592.81
1244	Vehículos y Equipo de Transporte	5,224,237.30
1244 10800211528C01002301 0002	01 VEHICULO MARCA CHEVROLET, TIPO: S10 MAX PAQ E, NO. DE SERIE: LSFAM3AB4PA068471, 5 PASAJEROS, NUM. DE MOTOR: HECHO EN CHINA, MODELO 2023, COLOR EXTERIOR: AZUL LUNAR, NUM. PEDIMENTO: 4024-F3-3001026. FACTURA FUM21640	465,400.00
1244 10800211528C01002301 0003	01 VEHICULO MARCA CHEVROLET, TIPO: S10 MAX PAQ E, NO. DE SERIE: LSFAM3AB3PA078831, 5 PASAJEROS, NUM. DE MOTOR: HECHO EN CHINA, MODELO 2023, COLOR EXTERIOR: CENIZA METALICA, NUM. PEDIMENTO: 3750-F3-3000102. FACTURA FUM21641	465,400.00
1244 111209111A1X00100301 0019	01 CHEVROLET CHEVY 3 PTAS MOD 04 SERIE3G1SF21614S122606 NO.EC.21300050111	76,550.00
1244 111209111A1X00101401 0002	01 VEHICULO MITSUBISHI TIPO PICK-UP DOBLE CABINA MODELO 2015 SERIE:MMBNG45KXFDZ04615 MOTOR:UCEW9812	336,000.00
1244 111209111A1X00101401 0004	01 VEHICULO MITSUBISHI TIPO PICK-UP DOBLE CABINA MODELO 2015 SERIE:MMBNG45K8FDZ04614 MOTOR:UCEW9811	336,000.00
1244 111209111A1X00101401 0005	01 VEHICULO MITSUBISHI TIPO PICK-UP DOBLE CABINA MODELO 2015 SERIE:MMBNG45KXFDZ04050 MOTOR:UCEW5563	336,000.00
1244 111209111A1X00101401 0006	01 VEHICULO MITSUBISHI TIPO PICK-UP DOBLE CABINA MODELO 2015 SERIE:MMBNG45K9FDZ04685 MOTOR:UCEW9813	336,000.04
1244 111209111A1X00101401 0007	01 VEHICULO MITSUBISHI TIPO PICK-UP DOBLE CABINA MODELO 2015 SERIE: MMBNG45K0FDZ04686 MOTOR: UCEW7199	336,000.00
1244 111209191A1X00100601 0046	01 VEHICULO CHEVROLET PICK-UP DOBLE CABINA MOD. 2005 SERIE: 8GGTFRC135A140751 NE.21300050120	137,051.25
1244 111209191A1X00101501 0009	(01) VEHICULO FORD TIPO PICK UP LINEA RANGER CREW XL, MODELO 2007, NO. ECONOMICO: 21202070008, PLACAS DB15985, NO. SERIE: 8AFDT50D076069389 (CHISOL)	179,299.91
1244 111209191A1X00101501 0014	(01) VEHICULO FORD TIPO PICK UP LINEA RANGER CREW XL, MODELO 2007, NO. ECONOMICO: 21202070016, PLACAS DB15990, NO. SERIE: 8AFDT50D076071451 (CHISOL)	179,300.00
1244 111209191A1X00101501 0018	(01) VEHICULO FORD TIPO PICK UP LINEA RANGER CREW CAB XL, MODELO 2007, NO. ECONOMICO: 21202070022, PLACAS DB15993, NO. SERIE: 8AFDT50D576083756 (CHISOL)	179,300.00
1244 111209191A1X00101501 0022	(01) VEHICULO INTERNATIONAL TIPO AUTOBUS LINEA INTERNATIONAL, MODELO 2007, NO. ECONOMICO: 21202070028, PLACAS DB15965, NO. SERIE: 3HVZAAN47N569752 (CHISOL)	734,850.00
1244 111209191A1X00101501 0025	(01) VEHICULO CHEVROLET TIPO PICK UP LINEA C-15 Y 8 CIL., MODELO 1998, NO. ECONOMICO: 25100050009, PLACAS DC29631, NO. SERIE: 1GCEC2476WZ240206 (CHISOL)	114,500.00
1244 111209191A1X00101501 0027	(01) VEHICULO FORD TIPO PICK UP LINEA F-150, MODELO 1992, NO. ECONOMICO: 25100050039, PLACAS DB97960, NO. SERIE: AC1JME83080 (CHISOL)	41,500.00
1244 111209191A1X00101601 0002	01 Vehículo Marca FORD Tipo PICK-UP Modelo 2003 Serie 3FTE17W53MB26814 Placas CW10163 Motor No Aplicable No. Economico 21300050089 (SEDEM)	171,580.00
1244 111209191A1X00101601 0003	01 Vehículo Marca FORD Tipo PICK-UP Modelo 2003 Serie 8AFDT52D036308320 Placas CW10151 Motor No Aplicable No. Economico 21300050090 (SEDEM)	150,075.00

**SISTEMA CONTABLE 2024**  
**RELACIÓN DE BIENES MUEBLES QUE COMPONEN SU PATRIMONIO**  
**Cuenta Pública al 30 de junio de 2024**

Página 43 de 50

Hora: 02:57:03p. m.

Fecha: 22/07/2024

Código	Descripción del Bien	Valor en Libros
1244 111209191A1X00101601 0006	01 Vehículo Marca CHEVROLET Tipo CHASIS Modelo 2003 Serie 3GBJC34R93M111805 Placas CW10161 Motor 3M11805 No. Economico 21300050097 (SEDEM)	180,922.60
1244 111209191A1X00101601 0007	01 Vehículo Marca FORD Tipo CHASIS Modelo 2003 Serie 3FDKF36L73MB29487 Placas CW10156 Motor No Aplica No. Economico 21300050104 (SEDEM)	194,100.00
1244 111209191A1X00109801 0001	01 VEHICULO TIPO: CHASIS CABINA MARCA: FREIGHTLINER COLOR: BLANCO MODELO: 1998 MOTOR: 45654900 PLACAS: DC7094-A SERIE: 3AL3GFFCXWDA26335 NO. ECONOMICO 2111117020220159. NOTA: VEHICULO TRANSFERIDO POR EL EXTINTO INSTITUTO DE DESARROLLO HUMANO A LA EXTINTA SECRETARÍA DE DESARROLLO SOCIAL.	274,408.50
1246	Maquinaria, Otros Equipos y Herramientas	1,676,503.77
1246 111209111A1X00100101 0002	(04) VENTILADORES-EXTRACOR AXIAL	20,761.32
1246 111209111A1X00100101 0004	(02) CRIADORAS A RAYOS INFRAROJOS	2,300.00
1246 111209111A1X00100101 0021	(13) FAX-TELEFONO MARCA BROTHER MODELO 275	15,249.00
1246 111209111A1X00100101 0022	(03) FAX-TELEFONO MARCA BROTHER MODELO 275	3,812.25
1246 111209111A1X00100101 0076	(01) SCANNER HEWLETT PACKARD MODELO 6300 N/P C767	11,035.00
1246 111209111A1X00100101 0134	(02) UNIDADES DE RESPALDO	2,969.09
1246 111209111A1X00100201 0001	(01) TERMO PARA NITROGENO 38.3 KGS. EN ALUMINIO	10,752.50
1246 111209111A1X00100201 0003	(67) CRIADORAS INFRACONICA MODULANTE	219,592.50
1246 111209111A1X00100201 0004	(67) CONTROLES AUTOMATICOS PARA CRIADORAS	84,755.00
1246 111209111A1X00100201 0008	(02) TANQUES ESTACIONARIOS DE 500 LTS.	6,210.00
1246 111209111A1X00100201 0009	(02) TANQUES ESTACIONARIOS DE 1000 LTS.	8,740.00
1246 111209111A1X00100201 0010	(01) COMPRESORA MODELO E-040 1/2 HP.	4,370.00
1246 111209111A1X00100201 0021	(02) MOTOBOMBA CENTRIGUFA 4X3 CON MOTOR TRIFASICO	21,530.30
1246 111209111A1X00100201 0055	(01) FAX MOD. 275 CORTADOR AUT. 25 MEM BROTHER SER	2,132.00
1246 111209111A1X00100301 0009	(01) INCINERADOR AGRICOLA MOD. A6 CAP. 91 KG. MCA. SENANDOAH	49,507.50
1246 111209111A1X00100301 0023	(02) PLANTAS GENERADORAS DE ENERGIA ELECTRICA POWER BACK MOD. GT 5250	14,988.87
1246 111209111A1X00100301 0027	(01) VIDEOPROYECTOR EPSON POWERLITE 730 C	43,700.00
1246 111209111A1X00100301 0053	(01) UNIDAD DE RESPALDO DE ENERGIA MARCA TRIPP LITE MODELO SMART 550, 9214AYOSM445701817	1,667.50
1246 111209111A1X00100301 0099	(01) UNIDAD DE RESP. MCA. TIPP LITE MOD. SMART 550 USB N/S 92174YOSM445701695	1,658.30
1246 111209111A1X00100301 0100	(01) UNIDAD DE RESP. MCA. TIPP LITE MOD. SMART 550 USB N/S 9217AYOSM445702337	1,658.30
1246 111209111A1X00100301 0102	(01) UNIDAD DE RESP. MCA. TIPP LITE MOD. SMART 550 USB N/S 9217AYOSM445701694	1,658.30
1246 111209111A1X00100301 0103	(01) UNIDAD DE RESP. MCA. TIPP LITE MOD. SMART 550 USB N/S 9217AYOSM445702322	1,658.30
1246 111209111A1X00100301 0104	(01) UNIDAD DE RESP. MCA. TIPP LITE MOD. SMART 550 USB N/S 9217AYOSM445702286	1,658.30
1246 111209111A1X00100301 0105	(01) UNIDAD DE RESP. MCA. TIPP LITE MOD. SMART 550 USB N/S 9217AYOSM445701705	1,658.30
1246 111209111A1X00100301 0106	(01) UNIDAD DE RESP. MCA. TIPP LITE MOD. SMART 550 USB N/S 9217AYOSM445702307	1,658.30

**SISTEMA CONTABLE 2024**  
**RELACIÓN DE BIENES MUEBLES QUE COMPONEN SU PATRIMONIO**  
**Cuenta Pública al 30 de junio de 2024**

Página 44 de 50

Hora: 02:57:03p. m.

Fecha: 22/07/2024

Código	Descripción del Bien	Valor en Libros
1246 111209111A1X00100301 0107	(01) UNIDAD DE RESP. MCA. TIPP LITE MOD. SMART 550 USB N/S 9217AYOSM445702147	1,658.30
1246 111209111A1X00100401 0008	(02) LAN SWITCH MCA. 3 COM	91,655.00
1246 111209111A1X00100401 0030	(01) RUTEADOR MCA. CISCO MOD. 831 N° DE SERIE: AMB08290212	24,610.00
1246 111209111A1X00100401 0039	(01) UNIDAD CENTRAL PANASONIC KX-TA308	6,356.63
1246 111209111A1X00100401 0044	(01) UNIDAD DE RESPALDO OMNISMART 1400 M. TRIP PLITE N° SERIE 9332AD00M501300099	5,002.50
1246 111209111A1X00100401 0072	(02) TELEFONOS MULTILINEAS KX-T7730	3,093.50
1246 111209111A1X00100401 0084	(01) SWITCH MCA. TRENDNET MOD. TE100-S24 SERIE 0437A4A00334	5,750.00
1246 111209111A1X00100401 0085	(01) SWITCH MCA. TRENDNET MOD. TE100-S24 SERIE 0318A3A00648	5,750.00
1246 111209111A1X00100401 0096	(01) SISTEMA DE ACCESO DE VOZ No. DE SERIE: 4200055	22,137.50
1246 111209111A1X00100401 0097	(01) SISTEMA DE ACCESO DE VOZ No. DE SERIE: 4200056	22,137.50
1246 111209111A1X00100401 0099	(01) UNID. DE RESP. DE ENE MCA. TRIP LITE MOD.SMART 550 USB S/9234A105M465900365	1,667.50
1246 111209111A1X00100401 0104	(01) PUNTO DE ACCESO MCA. ORINOCO MOD. AP-4000 8670-US SERIE	9,752.00
1246 111209111A1X00100401 0105	(01) PUNTO DE ACCESO MCA. ORINOCO MOD. AP-4000 8670-US SERIE	9,752.00
1246 111209111A1X00100401 0116	(01) SISTEMA DE ACCESO DE VOZ MCA. PLANET MOD. VIP-000 N. SERIE 4600043	22,137.50
1246 111209111A1X00100401 0117	(01) SISTEMA DE ACCESO DE VOZ MCA. PLANET MOD. VIP-000 N. SERIE 4200067	22,137.50
1246 111209111A1X00100401 0123	(01) ADAPTADOR C/TARJETA DE RED INALAMBRICA MCA. PROXIM. ORINOCO S/04MT43004388	1,864.82
1246 111209111A1X00100401 0126	(01) ADAPTADOR C/TARJETA DE RED INALAMBRICA MCA. PROXIM ORINOCO S/04MT43004297	1,864.82
1246 111209111A1X00100401 0136	(01) ADAPTADOR C/TARJETA DE RED INALAMBRICA MCA. PROXIM ORINOCO S/04MT43004401	1,864.81
1246 111209111A1X00100401 0137	(01) UNIDAD REMOTA TSUNAMI SU 60 MARCA PROXIM No. SERIE	40,995.20
1246 111209111A1X00100401 0138	(01) ESTACIONES DE TRABAJO WORKSTATION HP XW4200	57,734.60
1246 111209111A1X00100401 0140	(01) SERVIDOR HP PROLIANT ML 350 G4	97,589.00
1246 111209111A1X00100401 0141	(01) No. DE INVENTARIO 2130006000949 PUNTO DE ACCESO MARCA PROXIM MODELO AP-4000 (8670 US) SERIE E06B24789 FACTURA 6176	9,752.00
1246 111209111A1X00100501 0005	(01) HIDROLAVADORA EVANS/ROB 7.5 HP HC12L27MG0750R CON 15 MT DE MANGUERA INDUSTRIAL 3/4 Y JGO. DE CONEXIONES	13,500.00
1246 111209111A1X00100501 0006	(02) MOTOBOMBAS SIEMENS DE 1 HP	1,827.56
1246 111209111A1X00100501 0018	(01) FAX PANASONIC KX-FT901	1,840.00
1246 111209111A1X00100501 0073	(01) UNIDAD DE RESPALDO MCA. TRIPP LITE MOD. OMNISMART 500 SERIE: 9451ALROM501000295	2,116.00
1246 111209111A1X00100501 0074	(01) UNIDAD DE RESPALDO MCA. TRIPP LITE MOD. OMNISMART 500 SERIE: 9451ALROM501000321	2,116.00
1246 111209111A1X00100501 0075	(01) UNIDAD DE RESPALDO MCA. TRIPP LITE MOD. OMNISMART 500 SERIE: 9451ALROM501000287	2,116.00
1246 111209111A1X00100501 0076	(01) UNIDAD DE RESPALDO MCA. TRIPP LITE MOD. OMNISMART 500 SERIE: 9451ALROM501000293	2,116.00
1246 111209111A1X00100501 0077	(01) UNIDAD DE RESPALDO MCA. TRIPP LITE MOD. OMNISMART 500 SERIE: 9451ALROM501000267	2,116.00
1246 111209111A1X00100501 0078	(01) UNIDAD DE RESPALDO MCA. TRIPP LITE MOD. OMNISMART 500 SERIE: 9451ALROM501000274	2,116.00

**SISTEMA CONTABLE 2024**  
**RELACIÓN DE BIENES MUEBLES QUE COMPONEN SU PATRIMONIO**  
**Cuenta Pública al 30 de junio de 2024**

Página 45 de 50

Hora: 02:57:03p. m.

Fecha: 22/07/2024

Código	Descripción del Bien	Valor en Libros
1246 111209111A1X00100501 0079	(01) UNIDAD DE RESPALDO MCA. TRIPP LITE MOD. OMNISMART 500 SERIE: 9451ALROM501000339	2,116.00
1246 111209111A1X00100501 0080	(01) UNIDAD DE RESPALDO MCA. TRIPP LITE MOD. OMNISMART 500 SERIE: 9451ALROM501000340	2,116.00
1246 111209111A1X00100501 0081	(01) UNIDAD DE RESPALDO MCA. TRIPP LITE MOD. OMNISMART 500 SERIE: 9451ALROM501000285	2,116.00
1246 111209111A1X00100501 0082	(01) UNIDAD DE RESPALDO MCA. TRIPP LITE MOD. OMNISMART 500 SERIE: 9451ALROM501000273	2,116.00
1246 111209111A1X00100501 0083	(01) UNIDAD DE RESPALDO MCA. TRIPP LITE MOD. OMNISMART 500 SERIE: 9451ALROM501000288	2,116.00
1246 111209111A1X00100501 0084	(01) UNIDAD DE RESPALDO MCA. TRIPP LITE MOD. OMNISMART 500 SERIE: 9451ALROM501000324	2,116.00
1246 111209111A1X00100501 0088	(01) UNIDAD DE RESPALDO MCA. TRIPP LITE MOD. OMNISMART 500 SERIE: 9451ALROM501000281	2,116.00
1246 111209111A1X00100501 0101	(01) FAX MOD. 375 MARCA BROTHER SERIE: D4K701883	2,680.00
1246 111209111A1X00100501 0157	(01) FAX PANASONIC KX-FT901	1,840.00
1246 111209111A1X00100501 0171	(01) ESTACION DE TRABAJO JP XWA300 N°. DE SERIE: CPU: 2VA5360ALD, MONITOR:CNP541Z04	56,772.99
1246 111209111A1X00100501 0179	(01) PORTATIL GATEWAY	15,950.00
1246 111209111A1X00100501 0183	(01) RADIO PORTATIL KENWOOD TK2212 SERIE: 70300735	3,300.00
1246 111209111A1X00100501 0184	(01) RADIO PORTATIL KENWOOD TK2212 SERIE: 70300739	3,300.00
1246 111209111A1X00100501 0185	(01) RADIO PORTATIL KENWOOD TK2212 SERIE: 70300740	3,300.00
1246 111209111A1X00100501 0186	(01) RADIO PORTATIL KENWOOD TK2212 SERIE: 70300925	3,300.00
1246 111209111A1X00100501 0187	(01) RADIO PORTATIL KENWOOD TK2212 SERIE: 70300927	3,300.00
1246 111209111A1X00100501 0188	(01) RADIO PORTATIL KENWOOD TK2212 SERIE: 70300929	3,300.00
1246 111209111A1X00100501 0189	(01) RADIO PORTATIL KENWOOD TK2212 SERIE: 70300932	3,300.00
1246 111209111A1X00100501 0190	(01) RADIO PORTATIL KENWOOD TK2212 SERIE: 70300934	3,300.00
1246 111209111A1X00100501 0191	(01) RADIO PORTATIL KENWOOD TK2212 SERIE: 70300935	3,300.00
1246 111209111A1X00100501 0192	(01) RADIO PORTATIL KENWOOD TK2212 SERIE: 70300938	3,300.00
1246 111209111A1X00100501 0193	(01) RADIO PORTATIL KENWOOD TK2212 SERIE: 70300939	3,300.00
1246 111209111A1X00100501 0194	(01) RADIO PORTATIL KENWOOD TK2212 SERIE: 61101209	3,300.00
1246 111209111A1X00100501 0195	(01) RADIO PORTATIL KENWOOD TK2212 SERIE: 61101210	3,300.00
1246 111209111A1X00100501 0196	(01) RADIO PORTATIL KENWOOD TK2212 SERIE: 70202098	3,300.00
1246 111209111A1X00100501 0197	(01) RADIO PORTATIL KENWOOD TK2212 SERIE: 70100379	3,300.00
1246 111209111A1X00100501 0198	(01) RADIO PORTATIL KENWOOD TK2212 SERIE: 70100375	3,300.00
1246 111209111A1X00100501 0199	(01) RADIO PORTATIL KENWOOD TK2212 SERIE: 61101204	3,300.00
1246 111209111A1X00100501 0200	(01) RADIO PORTATIL KENWOOD TK2212 SERIE: 61101201	3,300.00
1246 111209111A1X00100501 0201	(01) RADIO TK 7102 No. SERIE: 70402860	8,615.23
1246 111209111A1X00100501 0202	(01) RADIO TK 7102 No. SERIE: 70402859	8,615.23
1246 111209111A1X00100501 0203	(01) RADIO TK 7102 No. SERIE: 70402858	8,615.23
1246 111209111A1X00100501 0204	(01) RADIO TK 7102 No. SERIE: 70402951	8,615.23
1246 111209111A1X00100501 0205	(01) RADIO TK 7102 No. SERIE: 70402857	8,615.25
1246 111209111A1X00100501 0207	(01) RADIO KENWOOD No. SERIE: 70301312	3,300.00
1246 111209111A1X00100601 0007	(01) UNIDAD DE RESPALDO DE ENERGIA MCA. SOLA BASIC MOD. MICRO SR INET 500 S/E06B24851	1,610.00



**SISTEMA CONTABLE 2024**  
**RELACIÓN DE BIENES MUEBLES QUE COMPONEN SU PATRIMONIO**  
**Cuenta Pública al 30 de junio de 2024**

Página 46 de 50

Hora: 02:57:03p. m.

Fecha: 22/07/2024

Código	Descripción del Bien	Valor en Libros
1246 111209111A1X00100601 0008	(01) UNIDAD DE RESPALDO DE ENERGIA MCA. SOLA BASIC MOD. MICRO SR INET 500 S/E06B24845	1,610.00
1246 111209111A1X00100601 0009	(01) UNIDAD DE RESPALDO DE ENERGIA MCA. SOLA BASIC MOD. MICRO SR INET 500 S/E06B24847	1,610.00
1246 111209111A1X00100601 0010	(01) UNIDAD DE RESPALDO DE ENERGIA MCA. SOLA BASIC MOD. MICRO SR INET 500 S/E06B24849	1,610.00
1246 111209111A1X00100601 0011	(01) UNIDAD DE RESPALDO DE ENERGIA MCA. SOLA BASIC MOD. MICRO SR INET 500 S/E06B24846	1,610.00
1246 111209111A1X00100601 0012	(01) UNIDAD DE RESPALDO DE ENERGIA MCA. SOLA BASIC MOD. MICRO SR INET 500 S/E06B24850	1,610.00
1246 111209111A1X00100601 0013	(01) UNIDAD DE RESPALDO DE ENERGIA MCA. SOLA BASIC MOD. MICRO SR INET 500 S/E06B24860	1,610.00
1246 111209111A1X00100601 0014	(01) UNIDAD DE RESPALDO DE ENERGIA MCA. SOLA BASIC MOD. MICRO SR INET 500 S/E06B24862	1,610.00
1246 111209111A1X00100601 0015	(01) UNIDAD DE RESPALDO DE ENERGIA MCA. SOLA BASIC MOD. MICRO SR INET 500 S/E06CI1043	1,610.00
1246 111209111A1X00100601 0016	(01) UNIDAD DE RESPALDO DE ENERGIA MCA. SOLA BASIC MOD. MICRO SR INET 500 S/E06B24848	1,610.00
1246 111209111A1X00100601 0017	(01) UNIDAD DE RESPALDO DE ENERGIA MCA. SOLA BASIC MOD. MICRO SR INET 500 S/E06C11046	1,610.00
1246 111209111A1X00100601 0018	(01) UNIDAD DE RESPALDO DE ENERGIA MCA. SOLA BASIC MOD. MICRO SR INET 500 S/E06B24856	1,610.00
1246 111209111A1X00100601 0019	(01) UNIDAD DE RESPALDO DE ENERGIA MCA. SOLA BASIC MOD. MICRO SR INET 500 S/E06C11042	1,610.00
1246 111209111A1X00100601 0020	(01) UNIDAD DE RESPALDO DE ENERGIA MCA. SOLA BASIC MOD. MICRO SR INET 500 S/E06C11034	1,610.00
1246 111209111A1X00100601 0021	(01) UNIDAD DE RESPALDO DE ENERGIA MCA. SOLA BASIC MOD. MICRO SR INET 500 S/E06C11032	1,610.00
1246 111209111A1X00100601 0022	(01) UNIDAD DE RESPALDO DE ENERGIA MCA. SOLA BASIC MOD. MICRO SR INET 500 S/E06C11024	1,610.00
1246 111209111A1X00100601 0023	(01) UNIDAD DE RESPALDO DE ENERGIA MCA. SOLA BASIC MOD. MICRO SR INET 500 S/E06C11019	1,610.00
1246 111209111A1X00100601 0024	(01) UNIDAD DE RESPALDO DE ENERGIA MCA. SOLA BASIC MOD. MICRO SR INET 500 S/E06C11022	1,610.00
1246 111209111A1X00100601 0025	(01) UNIDAD DE RESPALDO DE ENERGIA MCA. SOLA BASIC MOD. MICRO SR INET 500 S/E06C11021	1,610.00
1246 111209111A1X00100601 0026	(01) UNIDAD DE RESPALDO DE ENERGIA MCA. SOLA BASIC MOD. MICRO SR INET 500 S/E06C11018	1,610.00
1246 111209111A1X00100601 0027	(01) UNIDAD DE RESPALDO DE ENERGIA MCA. SOLA BASIC MOD. MICRO SR INET 500 S/E06C11025	1,610.00
1246 111209111A1X00100601 0028	(01) UNIDAD DE RESPALDO DE ENERGIA MCA. SOLA BASIC MOD. MICRO SR INET 500 S/E06C11029	1,610.00
1246 111209111A1X00100601 0029	(01) UNIDAD DE RESPALDO DE ENERGIA MCA. SOLA BASIC MOD. MICRO SR INET 500 S/E06C11033	1,610.00
1246 111209111A1X00100601 0030	(01) UNIDAD DE RESPALDO DE ENERGIA MCA. SOLA BASIC MOD. MICRO SR INET 500 S/E06C11023	1,610.00
1246 111209111A1X00100601 0031	(01) UNIDAD DE RESPALDO DE ENERGIA MCA. SOLA BASIC MOD. MICRO SR INET 500 S/E06C11026	1,610.00
1246 111209111A1X00100601 0032	(01) UNIDAD DE RESPALDO DE ENERGIA MCA. SOLA BASIC MOD. MICRO SR INET 500 S/E06C11031	1,610.00

**SISTEMA CONTABLE 2024**  
**RELACIÓN DE BIENES MUEBLES QUE COMPONEN SU PATRIMONIO**  
**Cuenta Pública al 30 de junio de 2024**

Página 47 de 50

Hora: 02:57:03p. m.

Fecha: 22/07/2024

Código	Descripción del Bien	Valor en Libros
1246 111209111A1X00100601 0033	(01)UNIDAD DE RESPALDO DE ENERGIA MCA. SOLA BASIC MOD. MICRO SR INET 500 S/E06C11035	1,610.00
1246 111209111A1X00100601 0034	(01)UNIDAD DE RESPALDO DE ENERGIA MCA. SOLA BASIC MOD. MICRO SR INET 500 S/E06C11038	1,610.00
1246 111209111A1X00100601 0035	(01)UNIDAD DE RESPALDO DE ENERGIA MCA. SOLA BASIC MOD. MICRO SR INET 500 S/E06B24852	1,610.00
1246 111209111A1X00100601 0036	(01)UNIDAD DE RESPALDO DE ENERGIA MCA. SOLA BASIC MOD. MICRO SR INET 500 S/E06C11045	1,610.00
1246 111209111A1X00100601 0037	(01)UNIDAD DE RESPALDO DE ENERGIA MCA. SOLA BASIC MOD. MICRO SR INET 500 S/E06C11047	1,610.00
1246 111209111A1X00100601 0038	(01)UNIDAD DE RESPALDO DE ENERGIA MCA. SOLA BASIC MOD. MICRO SR INET 500 S/E06C11044	1,610.00
1246 111209111A1X00100601 0039	(01)UNIDAD DE RESPALDO DE ENERGIA MCA. SOLA BASIC MOD. MICRO SR INET 500 S/E06C11040	1,610.00
1246 111209111A1X00100601 0040	(01)UNIDAD DE RESPALDO DE ENERGIA MCA. SOLA BASIC MOD. MICRO SR INET 500 S/E06B24855	1,610.00
1246 111209111A1X00100601 0041	(01)UNIDAD DE RESPALDO DE ENERGIA MCA. SOLA BASIC MOD. MICRO SR INET 500 S/E06B24854	1,610.00
1246 111209111A1X00100601 0042	(01)UNIDAD DE RESPALDO DE ENERGIA MCA. SOLA BASIC MOD. MICRO SR INET 500 S/E06B24853	1,610.00
1246 111209111A1X00100601 0043	(01)UNIDAD DE RESPALDO DE ENERGIA MCA. SOLA BASIC MOD. MICRO SR INET 500 S/E06C11036	1,610.00
1246 111209111A1X00100601 0044	(01)UNIDAD DE RESPALDO DE ENERGIA MCA. SOLA BASIC MOD. MICRO SR INET 500 S/E06C11037	1,610.00
1246 111209111A1X00100601 0045	(01)UNIDAD DE RESPALDO DE ENERGIA MCA. SOLA BASIC MOD. MICRO SR INET 500 S/E06C11041	1,610.00
1246 111209111A1X00100601 0046	(01)UNIDAD DE RESPALDO DE ENERGIA MCA. SOLA BASIC MOD. MICRO SR INET 500 S/E06C11020	1,610.00
1246 111209111A1X00100601 0047	(01)UNIDAD DE RESPALDO DE ENERGIA MCA. SOLA BASIC MOD. MICRO SR INET 500 S/E06C11039	1,610.00
1246 111209111A1X00100601 0048	(01)UNIDAD DE RESPALDO DE ENERGIA MCA. SOLA BASIC MOD. MICRO SR INET 500 S/E06C11027	1,610.00
1246 111209111A1X00100601 0049	(01)UNIDAD DE RESPALDO DE ENERGIA MCA. SOLA BASIC MOD. MICRO SR INET 500 S/E06C11030	1,610.00
1246 111209111A1X00100601 0050	(01)UNIDAD DE RESPALDO DE ENERGIA MCA. SOLA BASIC MOD. MICRO SR INET 500 S/E06C11028	1,610.00
1246 111209111A1X00100601 0051	(01)UNIDAD DE RESPALDO DE ENERGIA MCA. SOLA BASIC MOD. MICRO SR INET 500 S/E06F18013	1,610.00
1246 111209111A1X00100601 0055	(01) TARJETA RED INALAMBRICA ORINOCO 11 A/B/G PCI CARD; MCA. PROXIM; SERIE: 06MT19005094	1,350.33
1246 111209111A1X00100601 0056	(01) TARJETA RED INALAMBRICA ORINOCO 11/A/B/G PCI CARD; MCA. PROXIM; SERIE: 06MT12005321	1,350.33
1246 111209111A1X00100601 0057	(01) TARJETA RED INALAMBRICA ORINOCO 11/A/B/G PCI CARD; MCA. PROXIM; SERIE: 06MT19005208	1,350.33
1246 111209111A1X00100601 0058	(01) TARJETA RED INALAMBRICA ORINOCO 11/A/B/G PCI CARD; MCA. PROXIM; SERIE: 06MT12005519	1,350.33
1246 111209111A1X00100601 0059	(01) TARJETA RED INALAMBRICA ORINOCO 11/A/B/G PCI CARD; MCA. PROXIM; SERIE: 06MT19005498	1,350.33
1246 111209111A1X00100601 0060	(01) TARJETA RED INALAMBRICA ORINOCO 11/A/B/G PCI CARD; MCA. PROXIM; SERIE: 06MT12005516	1,350.33

**SISTEMA CONTABLE 2024**  
**RELACIÓN DE BIENES MUEBLES QUE COMPONEN SU PATRIMONIO**  
**Cuenta Pública al 30 de junio de 2024**

Página 48 de 50

Hora: 02:57:03p. m.

Fecha: 22/07/2024

Código	Descripción del Bien	Valor en Libros
1246 111209111A1X00100601 0061	(01) TARJETA RED INALAMBRICA ORINOCO 11/A/B/G PCI CARD; MCA. PROXIM; SERIE: 06MT12005250	1,350.33
1246 111209111A1X00100601 0062	(01) TARJETA RED INALAMBRICA ORINOCO 11/A/B/G PCI CARD; MCA. PROXIM; SERIE: 06MT12005335	1,350.33
1246 111209111A1X00100601 0063	(01) TARJETA RED INALAMBRICA ORINOCO 11/A/B/G PCI CARD; MCA. PROXIM; SERIE: 06MT12005813	1,350.33
1246 111209111A1X00100601 0064	(01) TARJETA RED INALAMBRICA ORINOCO 11/A/B/G PCI CARD; MCA. PROXIM; SERIE: 06MT19005217	1,350.33
1246 111209111A1X00100601 0065	(01) TARJETA RED INALAMBRICA ORINOCO 11/A/B/G PCI CARD; MCA. PROXIM; SERIE: 06MT19005141	1,350.33
1246 111209111A1X00100601 0066	(01) TARJETA RED INALAMBRICA ORINOCO 11/A/B/G PCI CARD; MCA. PROXIM; SERIE: 06MT19005494	1,350.33
1246 111209111A1X00100601 0067	(01) TARJETA RED INALAMBRICA ORINOCO 11/A/B/G PCI CARD; MCA. PROXIM; SERIE: 06MT12005807	1,350.33
1246 111209111A1X00100601 0068	(01) TARJETA RED INALAMBRICA ORINOCO 11/A/B/G PCI CARD; MCA. PROXIM; SERIE: 06MT12005246	1,350.33
1246 111209111A1X00100601 0105	(01) PREMIUM REFLEXESTERMINAL GRAPHITE NO. PARTE 3AK28046LA SERIE H0200535518638	1,783.56
1246 111209111A1X00100601 0106	(01) PREMIUM REFLEXESTERMINAL GRAPHITE NO. PARTE 3AK28046LA SERIE H0200535519038	1,783.56
1246 111209111A1X00100601 0107	(01) PREMIUM REFLEXESTERMINAL GRAPHITE NO. PARTE 3AK28046LA SERIE H0200535518641	1,783.56
1246 111209111A1X00100601 0108	(01) PREMIUM/4020 REFLEXESTERMINAL GRAPHITE NO. PARTE 3AK28046LA SERIE H0200535519132	1,783.56
1246 111209111A1X00100601 0109	(01) PREMIUM/4020 REFLEXESTERMINAL GRAPHITE NO. PARTE 3AK28046LA SERIE H0200535518672	1,783.56
1246 111209111A1X00100601 0110	(01) PREMIUM/4020 REFLEXESTERMINAL GRAPHITE NO. PARTE 3AK28046LA SERIE H0200535518651	1,783.56
1246 111209111A1X00100601 0111	(01) PREMIUM/4020 REFLEXESTERMINAL GRAPHITE NO. PARTE 3AK28046LA SERIE H0200535519121	1,783.56
1246 111209111A1X00100601 0112	(01) PREMIUM/4020 REFLEXESTERMINAL GRAPHITE NO. PARTE 3AK28046LA SERIE H0200535518673	1,783.56
1246 111209111A1X00100601 0113	(01) PREMIUM/4020 REFLEXESTERMINAL GRAPHITE NO. PARTE 3AK28046LA SERIE H0200535519384	1,783.56
1246 111209111A1X00100601 0114	(01) PREMIUM/4020 REFLEXESTERMINAL GRAPHITE NO. PARTE 3AK28046LA SERIE H0200535519163	1,783.56
1246 111209111A1X00100601 0115	(01) PREMIUM/4020 REFLEXESTERMINAL GRAPHITE NO. PARTE 3AK28046LA SERIE H0200535519124	1,783.55
1246 111209111A1X00100601 0116	(01) PREMIUM/4020 REFLEXESTERMINAL GRAPHITE NO. PARTE 3AK28046LA SERIE H0200535519131	1,783.55
1246 111209111A1X00100601 0117	(01) EASY/4010 REFLEXES TERMINAL GRAPHITE NO. PARTE 3AK28048LA SERIE H0100616820740	952.41
1246 111209111A1X00100601 0118	(01) EASY/4010 REFLEXES TERMINAL GRAPHITE NO. PARTE 3AK28048LA SERIE H0100616820637	952.41
1246 111209111A1X00100601 0119	(01) EASY/4010 REFLEXES TERMINAL GRAPHITE NO. PARTE 3AK28048LA SERIE H0100616821121	952.41
1246 111209111A1X00100601 0120	(01) EASY/4010 REFLEXES TERMINAL GRAPHITE NO. PARTE 3AK28048LA SERIE H0100616820996	952.40
1246 111209111A1X00100601 0121	(01) EASY/4010 REFLEXES TERMINAL GRAPHITE NO. PARTE 3AK28048LA SERIE H0100616821128	952.40

**SISTEMA CONTABLE 2024**  
**RELACIÓN DE BIENES MUEBLES QUE COMPONEN SU PATRIMONIO**  
**Cuenta Pública al 30 de junio de 2024**

Página 49 de 50

Hora: 02:57:03p. m.

Fecha: 22/07/2024

Código	Descripción del Bien	Valor en Libros
1246 111209111A1X00100601 0122	(01) EASY/4010 REFLEXES TERMINAL GRAPHITE NO. PARTE 3AK28048LA SERIE H010061682110	952.40
1246 111209111A1X00100801 0001	(10) CRIADORAS INFRARROJA CAPACIDAD 2005	38,900.00
1246 111209111A1X00100901 0001	06 PIEZAS CRIADORA INFRACONICA PSI I140 MODULANTE	35,100.02
1246 111209111A1X00100901 0004	(01) SWITCH MCA. 3 COM BASE LINE MOD. 2924-SFP 24 PTOS. 10/100/1000 Y 4 SFP S/N. BC/2TFGB8M21C220	6,499.80
1246 111209111A1X00101001 0006	02 ESCANER HP HEWLETT PACKARD SCANJET SERIE CN06RVHOKK, CN06RVHOPG	12,064.00
1246 111209117AYY00100701 0047	(01) UNIDAD DE RESPALDO	1,318.87
1246 111209191A1X00100202 0001	(01) Teléfono Marca: ALCATEL / Modelo: S/M/ Serie:S/S -Factura:S/F / No.Inventario: 2040005021501.- Extinto Amanecer & Secretaria de Hacienda a Secretaria de Bienestar	437.56
1246 111209191A1X00100402 0002	(01) LECTOR DE CODIGO DE BARRAS MCA. PUSLINE S.007051	2,047.00
1246 111209191A1X00100502 0001	(01) Teléfono Marca: INDETEL /Modelo: N/A/Serie:S/S /Factura:S/F / No.Inventario: 2040005009362.- Extinto Amanecer & Secretaria de Hacienda a Secretaria de Bienestar	700.01
1246 111209191A1X00100602 0037	(01) Teléfono Marca: ALCATEL / Modelo: 4004 / Serie: S/S / Factura: S/F / No.Inventario: 2040005023832.- Extinto Amanecer & Secretaria de Hacienda a Secretaria de Bienestar	664.00
1246 111209191A1X00100702 0002	(01) No. DE INVENTARIO 2120007000859 CAMARA DIGITAL MARCA SONY MODELO DSC W80 SERIE S01-*8257025-F FACTURA 1984	7,659.00
1246 111209191A1X00109002 0012	(10) TANQUES EST. P/GAS.	20,315.68
1246 111209191A1X00109002 0013	(01) GABINETE P/FUMIGAR HUEVOS	7,305.74
1246 111209191A1X00109202 0010	(01) DESPICADORA	3,947.90
1246 111209191A1X00109402 0017	(01) MOUSSE S.P.C.	420.00
1246 111209191A1X00109702 0019	(02) BOYLER	2,834.29
1246 111209191A1X00109702 0023	(02) EQUIPO DE FAX	1,546.75
1246 111209191A1X00109802 0010	(05) PLANTAS PARA SOLDAR	3,880.14
1246 111209191A1X00109802 0011	(04) ROUTER MAKITA	6,392.39
1246 111209191A1X00109802 0012	(03) PULIDORA P/METAL	3,425.50
1246 111209191A1X00109802 0013	(01) ESMERILADORA	1,141.84
1246 111209191A1X00109802 0015	(01) TALADRO DE BANCO	2,669.86
1246 111209191A1X00109802 0016	(02) ESMERIL BD	4,937.50
1246 111209191A1X00109802 0020	(02) LIJADORA DE BANDA	1,667.50
1246 111209191A1X00109802 0021	(01) EQUIPO DE OXIACITILENO	1,840.00
1246 111209191A1X00109802 0022	(01) PANTALLA MILLER 250 DMP	3,795.00
1246 111209191A1X00109802 0023	(01) SIERRA CINTIA 14 H.P.	5,117.50
1246 111209191A1X00109802 0025	(01) BOMBA TRIFASICA	3,685.75
1246 111209191A1X00109802 0026	(02) LIJADORA DE BANDA	1,667.50
1246 111209191A1X00109902 0001	(01) ESTACION TOTAL MCA. TOPCON MOD. GTS-301-D	99,999.99
1246 111209191A1X00109902 0002	(01) FAX BROTHER 1190 OCG87091294	2,212.60
1246 11120919747Z00100602 0009	(1) SWITCH MARCA: 3 CON MODULO SUPERSTACK 3 SWITCH 4900 FAMILY (4224).	41,860.00
1246 11120919747Z00100602 0020	(1) ESCALERILLA.	3,340.00

**SISTEMA CONTABLE 2024**  
**RELACIÓN DE BIENES MUEBLES QUE COMPONEN SU PATRIMONIO**  
**Cuenta Pública al 30 de junio de 2024**

Página 50 de 50

Hora: 02:57:03p. m.

Fecha: 22/07/2024

Código	Descripción del Bien	Valor en Libros
--------	----------------------	-----------------

SISTEMA CONTABLE 2024  
RELACIÓN DE BIENES INMUEBLES QUE COMPONEN SU PATRIMONIO  
Cuenta Pública al 30 de junio de 2024

Página 1 de 1  
Hora: 02:57:22p. m.  
Fecha: 22/07/2024

Código	Descripción del Bien	Valor en Libros
1231	Terrenos	7,030,880.29
1231 111209197A5X00300101 0001	(01) TERRENO UBICADO EN LA CALZADA MACTUMACZA ESQ.AV17 SUR DE LA COL.ROMEO RINCON CASTILLEJOS, TUXTLA GUTIERREZ CHIAPAS	7,030,876.29
1231 111209197A5X00304701 0001	(01) TERRENO "POTRERO DEL CAMPO" (CENTRO REPRODUCTOR AVICOLA TEOPISCA, TEOPISCA CHIS)	4.00
1233	Edificios no Habitacionales	74,793,511.07
1233 10900211528C00102301 0002	(01) EDIFICIO (NAVE INDUSTRIAL) UBICADO EN MUNICIPIO DE CHIAPA DE CORZO, CARRETERA AL AEROPUERTO A 10 KM PASANDO EL RETEN MARGEN DERECHO. DOMICILIO: CA SIN NOMBRE N.1	70,000,000.00
1233 111209197A5X00300101 0001	EDIFICIO UBICADO EN CALZADA MACTUMATZA ESQ. 17 SUR N°.50 COLONIA ROMEO RINCON CASTILLEJOS, TUXTLA GUTIERREZ CHIAPAS	4,793,511.07

**SISTEMA CONTABLE 2024**
**RELACIÓN DE ACTIVOS INTANGIBLES QUE COMPONEN SU PATRIMONIO**
**Cuenta Pública al 30 de junio de 2024**

Página 1 de 3

Hora: 02:57:33p. m.

Fecha: 22/07/2024

Código	Descripción del Bien	Valor en Libros
1251	Software	1,029,221.05
1251 111209111A1X00100101 0129	(01) SOFTWARE ARC VIEW GIS DE ESPRI VER 8.1	21,418.75
1251 111209111A1X00100201 0101	(01) SOFTWARE MICROSOFT XP ESTANDAR EN ESPAÑOL ULT	6,575.30
1251 111209111A1X00100201 0104	(01) SOFTWARE FINAL CUT PRO V3.0 PAQ. COMPLETO ULT	12,156.65
1251 111209111A1X00100301 0031	(01) MICROSOFT OFFICE XP ESTANDAR LIC. MOLP GOB 10 USUARIOS (OFFICE NP021-04520)	63,646.75
1251 111209111A1X00100301 0088	(01) No. DE INVENTARIO 2130005003742 SOFTWARE MODELO MICROSOFT OFICCE SERIE S/S FACTURA 2180	5,520.00
1251 111209111A1X00100501 0015	(01) SOFTWARE (SISTEMA DE CONTROL) DE CREDITO PARA BANMUJER.	540,500.00
1251 111209111A1X00100501 0148	(01) LICENCIA DE SPSS VERSION 13.0 EN ESPAÑOL PARA WINDOWS 2000 Y XP	21,275.00
1251 111209111A1X00100501 0151	(01) No. DE INVENTARIO 2130006001223 SOFTWARE MODELO S/M SERIE 0552913736 FACTURA 1630A	1,408.75
1251 111209111A1X00100501 0152	(01) No. DE INVENTARIO 2130006001224 SOFTWARE MARCA CRISTAL REPORTS XI MODELO BUSINESS OBJECTS SERIE W-1RD-S-WX-00 FACTURA 1630A	7,749.73
1251 111209111A1X00100601 0079	(01) SOFTWARE DE ADMINSTRACION DE DOCUMENTOS LASERFICHE	168,432.45
1251 111209111A1X00100601 0105	(01) No. DE INVENTARIO 2130006000977 SOFTWARE MODELO ALCATEL SERIE S/S FACTURA 8459	6,034.50
1251 111209111A1X00100601 0106	(01) No. DE INVENTARIO 2130006000978 SOFTWARE MODELO ALCATEL SERIE S/S FACTURA 8459	5,188.62
1251 111209111A1X00100701 0042	(14) OFFICE 2007 SMALL BUSINESS EN ESPAÑOL LICENCIAMIENTO TIPO OEM	0.11
1251 111209111A1X00100701 0043	(01) No. DE INVENTARIO 2130005003743 SOFTWARE MODELO S/M SERIE 00132-413-1581-677 FACTURA 4344,4345,4352,4347	3,508.55
1251 111209111A1X00100701 0044	(01) No. DE INVENTARIO 2170008000062 SOFTWARE MARCA MICROSOFT MODELO S/M SERIE S/S FACTURA 4572-4577	3,039.66
1251 111209111A1X00100701 0045	(01) No. DE INVENTARIO 2170008000063 SOFTWARE MARCA MICROSOFT MODELO S/M SERIE S/S FACTURA 4572-4577	3,039.66
1251 111209111A1X00100701 0046	(01) No. DE INVENTARIO 2170008000064 SOFTWARE MARCA MICROSOFT MODELO S/M SERIE S/S FACTURA 4572-4577	3,039.66
1251 111209111A1X00100701 0047	(01) No. DE INVENTARIO 2170008000051 SOFTWARE MARCA MICROSOFT MODELO S/M SERIE S/S FACTURA 4572-4577	3,039.66
1251 111209111A1X00100701 0048	(01) No. DE INVENTARIO 2170008000052 SOFTWARE MARCA MICROSOFT MODELO S/M SERIE S/S FACTURA 4572-4577	3,039.66
1251 111209111A1X00100701 0049	(01) No. DE INVENTARIO 2170008000053 SOFTWARE MARCA MICROSOFT MODELO S/M SERIE S/S FACTURA 4572-4577	3,039.66
1251 111209111A1X00100701 0050	(01) No. DE INVENTARIO 2170008000054 SOFTWARE MARCA MICROSOFT MODELO S/M SERIE S/S FACTURA 4572-4577	3,039.66
1251 111209111A1X00100701 0051	(01) No. DE INVENTARIO 2170008000055 SOFTWARE MARCA MICROSOFT MODELO S/M SERIE S/S FACTURA 4572-4577	3,039.66
1251 111209111A1X00100701 0052	(01) No. DE INVENTARIO 2170008000056 SOFTWARE MARCA MICROSOFT MODELO S/M SERIE S/S FACTURA 4572-4577	3,039.66
1251 111209111A1X00100701 0053	(01) No. DE INVENTARIO 2170008000057 SOFTWARE MARCA MICROSOFT MODELO S/M SERIE S/S FACTURA 4572-4577	3,039.66
1251 111209111A1X00100701 0054	(01) No. DE INVENTARIO 2170008000058 SOFTWARE MARCA MICROSOFT MODELO S/M SERIE S/S FACTURA 4572-4577	3,039.66

**SISTEMA CONTABLE 2024**  
**RELACIÓN DE ACTIVOS INTANGIBLES QUE COMPONEN SU PATRIMONIO**  
**Cuenta Pública al 30 de junio de 2024**

Página 2 de 3

Hora: 02:57:33p. m.

Fecha: 22/07/2024

Código	Descripción del Bien	Valor en Libros
1251 111209111A1X00100701 0056	(01) No. DE INVENTARIO 2170008000060 SOFTWARE MARCA MICROSOFT MODELO S/M SERIE S/S FACTURA 4572-4577	3,039.66
1251 111209111A1X00100701 0057	(01) No. DE INVENTARIO 2170008000061 SOFTWARE MARCA MICROSOFT MODELO S/M SERIE S/S FACTURA 4572-4577	3,039.66
1251 111209111A1X00100701 0058	(01) No. DE INVENTARIO 2170008000059 SOFTWARE MARCA MICROSOFT MODELO S/M SERIE S/S FACTURA 4572-4577	3,039.66
1251 111209111A1X00100801 0009	(02) 3COM OFFICE CONNECT WIRELESS ACCESS POINT 54 MBPS, 11G	4,388.31
1251 111209111A1X00100901 0007	(01) No. DE INVENTARIO 2940009000229 SOFTWARE MARCA NAVIT MODELO PREMIUM BUNDLE SERIE S/S FACTURA 0468	15,093.75
1251 111209111A1X00100901 0008	(01) No. DE INVENTARIO 2940009000230 SOFTWARE MARCA ADOBE MODELO MASTER COLLETION SERIE 90095054 FACTURA 0468	20,527.50
1251 111209117AAY00100701 0044	(01) No. DE INVENTARIO 2170008000113 SOFTWARE MODELO MICROSOFT SERIE S/S FACTURA 4605-4607	3,176.83
1251 111209117AAY00100701 0045	(01) No. DE INVENTARIO 2170008000114 SOFTWARE MODELO MICROSOFT SERIE S/S FACTURA 4605-4607	3,176.83
1251 111209117AAY00100701 0046	(01) No. DE INVENTARIO 2170008000115 SOFTWARE MODELO MICROSOFT SERIE S/S FACTURA 4605-4607	3,176.83
1251 111209117AAY00100701 0048	(01) No. DE INVENTARIO 2170007000192 SOFTWARE MARCA MICROSOFT MODELO S/M SERIE S/S FACTURA 4523	3,176.83
1251 111209117AAY00100701 0049	(01) No. DE INVENTARIO 2170007000193 SOFTWARE MARCA MICROSOFT MODELO S/M SERIE S/S FACTURA 4523	3,176.83
1251 111209117AAY00100701 0050	(01) No. DE INVENTARIO 2170007000194 SOFTWARE MARCA MICROSOFT MODELO S/M SERIE S/S FACTURA 4523	3,176.83
1251 111209117AAY00100701 0051	(01) No. DE INVENTARIO 2170007000195 SOFTWARE MARCA MICROSOFT MODELO S/M SERIE S/S FACTURA 4523	3,176.83
1251 111209117AAY00100701 0052	(01) No. DE INVENTARIO 2170007000196 SOFTWARE MARCA MICROSOFT MODELO S/M SERIE S/S FACTURA 4523	3,176.83
1251 111209117AAY00100701 0053	(01) No. DE INVENTARIO 2170007000197 SOFTWARE MARCA MICROSOFT MODELO S/M SERIE S/S FACTURA 4523	3,176.83
1251 111209117AAY00100701 0054	(01) No. DE INVENTARIO 2170007000198 SOFTWARE MARCA MICROSOFT MODELO S/M SERIE S/S FACTURA 4523	3,176.83
1251 111209117AAY00100701 0055	(01) No. DE INVENTARIO 2170007000199 SOFTWARE MARCA MICROSOFT MODELO S/M SERIE S/S FACTURA 4523	3,176.83
1251 111209117AAY00100701 0056	(01) No. DE INVENTARIO 2170007000200 SOFTWARE MARCA MICROSOFT MODELO S/M SERIE S/S FACTURA 4523	3,176.83
1251 111209117AAY00100701 0057	(01) No. DE INVENTARIO 2170007000201 SOFTWARE MARCA MICROSOFT MODELO S/M SERIE S/S FACTURA 4523	3,176.83
1251 111209117AAY00100701 0058	(01) No. DE INVENTARIO 2170007000191 SOFTWARE MARCA MICROSOFT MODELO S/M SERIE S/S FACTURA 4523	3,176.82
1251 111209191A1X00109601 0013	(01) VIRUSCAN ANTIVIRUS WINDOWS/DOS MARCA MCAFEE	747.50
1251 111209191A1X00109601 0016	(01) PAQUETE DE WINDOWS/95 EM C.D.	1,125.00
1251 111209191A1X00109601 0024	(01) NOVEL NETWARE DE 4.1 MARCA NOVEL	12,903.00
1251 111209191A1X00109601 0025	(02) DISCOS PROGRAMAS AGROS	3,800.00
1251 111209191A1X00109801 0007	(01) SOFTWARE VISUAL BASIC PRO ESP. WIN95 NTV 6.0 E	7,134.60
1251 111209191A1X00109901 0005	01) SOFTWARE ARCVIEN GTS VERSION 3.1	13,055.38
1254	Licencias	51,250.00
1254 111209197A5X00300602 0001	(1) SQL SERVER MARCA MICROSOFT.	51,250.00



**SISTEMA CONTABLE 2024**  
**RELACIÓN DE ACTIVOS INTANGIBLES QUE COMPONEN SU PATRIMONIO**  
**Cuenta Pública al 30 de junio de 2024**

Página 3 de 3

Hora: 02:57:33p. m.

Fecha: 22/07/2024

Código	Descripción del Bien	Valor en Libros
--------	----------------------	-----------------