

SISTEMA CONTABLE 2024
ESTADO DE SITUACIÓN FINANCIERA
AL 30 DE JUNIO DEL 2024
 (Cifras en Pesos)

Concepto	2024	2023	Concepto	2024	2023
ACTIVO			PASIVO		
Activo Circulante			Activo Circulante		
Efectivo y Equivalentes	135,151,566.24	59,007,009.91	Cuentas por Pagar a Corto Plazo	119,706,335.58	16,487,675.35
Derechos a Recibir Efectivo o Equivalentes	8,180.00	152,000.00	Documentos por Pagar a Corto Plazo	0.00	0.00
Derechos a Recibir Bienes o Servicios	0.00	0.00	Porción a Corto Plazo de la Deuda Pública a Largo Plazo	0.00	0.00
Inventarios	0.00	0.00	Títulos y Valores a Corto Plazo	0.00	0.00
Almacenes	0.00	0.00	Pasivos Diferidos a Corto Plazo	0.00	0.00
Estimación por Pérdida o Deterioro de Activos Circulantes	0.00	0.00	Fondos y Bienes de Terceros en Garantía y/o Administración a Corto Plazo	0.00	18,000.10
Otros Activos Circulantes	0.00	0.00	Provisiones a Corto Plazo	0.00	0.00
Total de Activos Circulantes	135,159,746.24	59,159,009.91	Otros Pasivos a Corto Plazo	1,278,600.00	0.00
Activo No Circulante			Total de Pasivos Circulantes	120,984,935.58	16,505,675.45
Inversiones Financieras a Largo Plazo	6,439,688.02	6,439,688.02	Pasivo No Circulante		
Derechos a Recibir Efectivo o Equivalentes a Largo Plazo	770,874.02	770,874.02	Cuentas por Pagar a Largo Plazo	13.95	876.64
Bienes Inmuebles, Infraestructura y Construcciones en Proceso	294,501,210.82	294,501,210.82	Documentos por Pagar a Largo Plazo	0.00	0.00
Bienes Muebles	247,460,304.80	253,281,133.70	Deuda Pública a Largo Plazo	0.00	0.00
Activos Intangibles	232,655,580.90	234,960,762.80	Pasivos Diferidos a Largo Plazo	128,793,575.31	128,983,223.62
Depreciación, Deterioro y Amortización Acumulada de Bienes	(428,254.30)	(433,008.40)	Fondos y Bienes de Terceros en Garantía y/o Administración a Largo Plazo	0.00	0.00
Activos Diferidos	127,613,393.26	127,613,393.26	Provisiones a Largo Plazo	0.00	0.00
Estimación por Pérdida o Deterioro de Activos no Circulantes	0.00	0.00			
Otros Activos no Circulantes	3,159,260.27	3,186,227.79	Total de Pasivos No Circulantes	128,793,589.26	128,984,100.26
Total de Activos No Circulantes	912,172,057.79	920,320,282.01	Total del Pasivo	249,778,524.84	145,489,775.71
Total del Activo	1,047,331,804.03	979,479,291.92	HACIENDA PÚBLICA / PATRIMONIO		
			Hacienda Pública/Patrimonio Contribuido	30,091.29	30,091.29
			Aportaciones	0.00	0.00
			Donaciones de Capital	30,091.29	30,091.29
			Actualización de la Hacienda Pública/Patrimonio	0.00	0.00
			Hacienda Pública/Patrimonio Generado	797,523,187.90	833,959,424.92
			Resultados del Ejercicio (Ahorro/Desahorro)	2,536,920.77	414,846,240.63
			Resultados de Ejercicios Anteriores	779,589,390.13	403,716,307.29
			Revalúos	15,396,877.00	15,396,877.00
			Reservas	0.00	0.00
			Rectificaciones de Resultados de Ejercicios Anteriores	0.00	0.00
			Exceso o Insuficiencia en la Actualización de la Hacienda Pública/Patrimonio	0.00	0.00
			Resultado por Posición Monetaria	0.00	0.00
			Resultado por Tenencia de Activos no Monetarios	0.00	0.00
			Total Hacienda Pública/Patrimonio	797,553,279.19	833,989,516.21
			Total del Pasivo y Hacienda Pública/Patrimonio	1,047,331,804.03	979,479,291.92

SISTEMA CONTABLE 2024
ESTADO DE ACTIVIDADES
DEL 1o. DE ENERO AL 30 DE JUNIO DE 2024
 (Cifras en Pesos)

Concepto	2024	2023
INGRESOS Y OTROS BENEFICIOS		
<i>Ingresos de Gestión</i>	0.00	0.00
Impuestos	0.00	0.00
Cuotas y Aportaciones de Seguridad Social	0.00	0.00
Contribuciones de Mejoras	0.00	0.00
Derechos	0.00	0.00
Productos	0.00	0.00
Aprovechamientos	0.00	0.00
Ingresos por Venta de Bienes y Prestación de Servicios	0.00	0.00
<i>Participaciones, Aportaciones, Convenios, Incentivos Derivados de la Colaboración Fiscal, Fondos Distintos de Aportaciones, Transferencias, Asignaciones, Subsidios y Subvenciones, y Pensiones y Jubilaciones</i>	788,047,128.83	2,281,340,134.82
Participaciones, Aportaciones, Convenios, Incentivos Derivados de la Colaboración Fiscal y Fondos Distintos de Aportaciones	0.00	0.00
Transferencias, Asignaciones, Subsidios y Subvenciones, y Pensiones y Jubilaciones	788,047,128.83	2,281,340,134.82
<i>Otros Ingresos y Beneficios</i>	5.15	10.38
Ingresos Financieros	0.00	0.00
Incremento por Variación de Inventarios	0.00	0.00
Disminución del Exceso de Estimaciones por Pérdida o Deterioro u Obsolescencia	0.00	0.00
Disminución del Exceso de Provisiones	0.00	0.00
Otros Ingresos y Beneficios Varios	5.15	10.38
Total de Ingresos y Otros Beneficios	788,047,133.98	2,281,340,145.20
GASTOS Y OTRAS PÉRDIDAS		
<i>Gastos de Funcionamiento</i>	776,992,466.49	1,809,415,542.14
Servicios Personales	601,658,009.24	1,237,701,348.50
Materiales y Suministros	26,357,729.14	50,054,777.16
Servicios Generales	148,976,728.11	521,659,416.48
<i>Transferencias, Asignaciones, Subsidios y Otras Ayudas</i>	6,489,222.54	51,722,011.12
Transferencias Internas y Asignaciones al Sector Público	493,262.22	1,429,765.10
Transferencias al Resto del Sector Público	0.00	0.00
Subsidios y Subvenciones	356,182.87	40,680,245.35
Ayudas Sociales	5,639,777.45	9,262,000.67
Pensiones y Jubilaciones	0.00	0.00
Transferencias a Fideicomisos, Mandatos y Contratos Análogos	0.00	350,000.00
Transferencias a la Seguridad Social	0.00	0.00
Donativos	0.00	0.00
Transferencias al Exterior	0.00	0.00
<i>Participaciones y Aportaciones</i>	0.00	0.00
Participaciones	0.00	0.00
Aportaciones	0.00	0.00
Convenios	0.00	0.00
<i>Intereses, Comisiones y Otros Gastos de la Deuda Pública</i>	0.00	0.00
Intereses de la Deuda Pública	0.00	0.00
Comisiones de la Deuda Pública	0.00	0.00
Gastos de la Deuda Pública	0.00	0.00
Costo por Coberturas	0.00	0.00
Apoyos Financieros	0.00	0.00
<i>Otros Gastos y Pérdidas Extraordinarias</i>	2,028,524.18	5,356,351.31
Estimaciones, Depreciaciones, Deterioros, Obsolescencia y Amortizaciones	1,484,017.56	3,269,033.57
Provisiones	0.00	0.00
Disminución de Inventarios	0.00	0.00
Otros Gastos	544,506.62	2,087,317.74
<i>Inversión Pública</i>	0.00	0.00
Inversión Pública no Capitalizable	0.00	0.00
Total de Gastos y Otras Pérdidas	785,510,213.21	1,866,493,904.57
Resultados del Ejercicio (Ahorro/Desahorro)	2,536,920.77	414,846,240.63

SISTEMA CONTABLE 2024
ESTADO DE VARIACIÓN EN LA HACIENDA PÚBLICA
DEL 01 DE ENERO AL 30 DE JUNIO DE 2024

(Cifras en Pesos)

Página 1 de 1

Fecha:

22/07/2024

Concepto	Hacienda Pública / Patrimonio Contribuido	Hacienda Pública / Patrimonio Generado de Ejercicios Anteriores	Hacienda Pública / Patrimonio Generado del Ejercicio	Exceso o Insuficiencia en la Actualización de la Hacienda Pública/Patrimonio	Total
Hacienda Pública / Patrimonio Contribuido Neto de 2023	30,091.29				30,091.29
Aportaciones	0.00				0.00
Donaciones de Capital	30,091.29				30,091.29
Actualización de la Hacienda Pública/Patrimonio	0.00				0.00
Hacienda Pública / Patrimonio Generado Neto de 2023		419,113,184.29	414,846,240.63		833,959,424.92
Resultados del Ejercicio (Ahorro/Desahorro)			414,846,240.63		414,846,240.63
Resultado de Ejercicios Anteriores		403,716,307.29			403,716,307.29
Revalúos		15,396,877.00			15,396,877.00
Reservas		0.00			0.00
Rectificaciones de Resultados de Ejercicios Anteriores		0.00			0.00
Exceso o Insuficiencia en la Actualización de la Hacienda Pública / Patrimonio Neto de 2023				0.00	0.00
Resultado por Posición Monetaria				0.00	0.00
Resultado por Tenencia de Activos no Monetarios				0.00	0.00
Hacienda Pública / Patrimonio Neto Final de 2023	30,091.29	419,113,184.29	414,846,240.63	0.00	833,989,516.21
Cambios en la Hacienda Pública / Patrimonio Contribuido Neto de 2024	0.00				0.00
Aportaciones	0.00				0.00
Donaciones de Capital	0.00				0.00
Actualización de la Hacienda Pública/Patrimonio	0.00				0.00
Variaciones de la Hacienda Pública / Patrimonio Generado Neto de 2024		375,873,082.84	(412,309,319.86)		(36,436,237.02)
Resultados del Ejercicio (Ahorro/Desahorro)			2,536,920.77		2,536,920.77
Resultados de Ejercicios Anteriores		375,873,082.84	(414,846,240.63)		(38,973,157.79)
Revalúos			0.00		0.00
Reservas			0.00		0.00
Rectificaciones de Resultados de Ejercicios Anteriores			0.00		0.00
Cambios en el Exceso o Insuficiencia en la Actualización de la Hacienda Pública / Patrimonio Neto de 2024				0.00	0.00
Resultado por Posición Monetaria				0.00	0.00
Resultado por Tenencia de Activos no Monetarios				0.00	0.00
Hacienda Pública / Patrimonio Neto Final de 2024	30,091.29	794,986,267.13	2,536,920.77	0.00	797,553,279.19

SISTEMA CONTABLE 2024
ESTADO DE CAMBIOS EN LA SITUACIÓN FINANCIERA
DEL 1o. DE ENERO AL 30 DE JUNIO DE 2024
 (Cifras en Pesos)

Página 1 de 1

Fecha: 22/07/2024

Concepto	Origen	Aplicación
ACTIVO	8,296,798.32	76,149,310.43
Activo Circulante	143,820.00	76,144,556.33
Efectivo y Equivalentes	0.00	76,144,556.33
Derechos a Recibir Efectivo o Equivalentes	143,820.00	0.00
Derechos a Recibir Bienes o Servicios	0.00	0.00
Inventarios	0.00	0.00
Almacenes	0.00	0.00
Estimación por Pérdida o Deterioro de Activos Circulantes	0.00	0.00
Otros Activos Circulantes	0.00	0.00
Activo No Circulante	8,152,978.32	4,754.10
Inversiones Financieras a Largo Plazo	0.00	0.00
Derechos a Recibir Efectivo o Equivalentes a Largo Plazo	0.00	0.00
Bienes Inmuebles, Infraestructura y Construcciones en Proceso	0.00	0.00
Bienes Muebles	5,820,828.90	0.00
Activos Intangibles	2,305,181.90	0.00
Depreciación, Deterioro y Amortización Acumulada de Bienes	0.00	4,754.10
Activos Diferidos	0.00	0.00
Estimación por Pérdida o Deterioro de Activos no Circulantes	0.00	0.00
Otros Activos no Circulantes	26,967.52	0.00
PASIVO	104,497,260.23	208,511.10
Pasivo Circulante	104,497,260.23	18,000.10
Cuentas por Pagar a Corto Plazo	103,218,660.23	0.00
Documentos por Pagar a Corto Plazo	0.00	0.00
Porción a Corto Plazo de la Deuda Pública a Largo Plazo	0.00	0.00
Títulos y Valores a Corto Plazo	0.00	0.00
Pasivos Diferidos a Corto Plazo	0.00	0.00
Fondos y Bienes de Terceros en Garantía y/o Administración a Corto Plazo	0.00	18,000.10
Provisiones a Corto Plazo	0.00	0.00
Otros Pasivos a Corto Plazo	1,278,600.00	0.00
Pasivo No Circulante	0.00	190,511.00
Cuentas a Pagar a Largo Plazo	0.00	862.69
Documentos por Pagar a Largo Plazo	0.00	0.00
Deuda Pública a Largo Plazo	0.00	0.00
Pasivos Diferidos a Largo Plazo	0.00	189,648.31
Fondos y Bienes de Terceros en Garantía y/o Administración a Largo Plazo	0.00	0.00
Provisiones a Largo Plazo	0.00	0.00
HACIENDA PÚBLICA/PATRIMONIO	375,873,082.84	412,309,319.86
Hacienda Pública/Patrimonio Contribuido	0.00	0.00
Aportaciones	0.00	0.00
Donaciones de Capital	0.00	0.00
Actualización de la Hacienda Pública/Patrimonio	0.00	0.00
Hacienda Pública/Patrimonio Generado	375,873,082.84	412,309,319.86
Resultados del Ejercicio (Ahorro/Desahorro)	0.00	412,309,319.86
Resultados de Ejercicios Anteriores	375,873,082.84	0.00
Revalúos	0.00	0.00
Reservas	0.00	0.00
Rectificaciones de Resultados de Ejercicios Anteriores	0.00	0.00
Exceso o Insuficiencia en la Actualización de la Hacienda Pública/Patrimonio	0.00	0.00
Resultado por Posición Monetaria	0.00	0.00
Resultado por Tenencia de Activos no Monetarios	0.00	0.00

SISTEMA CONTABLE 2024
ESTADO DE FLUJOS DE EFECTIVO
DEL 01 DE ENERO AL 30 DE JUNIO DE 2024
 (Cifras en Pesos)

Página 1 de 2

Fecha: 22/07/2024

Concepto	2024	2023
Flujos de Efectivo de las Actividades de Operación		
Origen	788,047,133.98	2,281,340,145.20
Impuestos	0.00	0.00
Cuotas y Aportaciones de Seguridad Social	0.00	0.00
Contribuciones de Mejoras	0.00	0.00
Derechos	0.00	0.00
Productos	0.00	0.00
Aprovechamientos	0.00	0.00
Ingresos por Venta de Bienes y Prestación de Servicios	0.00	0.00
Participaciones, Aportaciones, Convenios, Incentivos Derivados de la Colaboración Fiscal y Fondos Distintos de Aportaciones	0.00	0.00
Transferencias, Asignaciones, Subsidios y Subvenciones, y Pensiones y Jubilaciones	0.00	0.00
Otros Orígenes de Operación	788,047,133.98	2,281,340,145.20
Aplicación	785,510,213.21	1,866,493,904.57
Servicios Personales	601,658,009.24	1,237,701,348.50
Materiales y Suministros	26,357,729.14	50,054,777.16
Servicios Generales	148,976,728.11	521,659,416.48
Transferencias Internas y Asignaciones al Sector Público	493,262.22	1,429,765.10
Transferencias al Resto del Sector Público	0.00	0.00
Subsidios y Subvenciones	356,182.87	40,680,245.35
Ayudas Sociales	5,639,777.45	9,262,000.67
Pensiones y Jubilaciones	0.00	0.00
Transferencias a Fideicomisos, Mandatos y Contratos Análogos	0.00	350,000.00
Transferencias a la Seguridad Social	0.00	0.00
Donativos	0.00	0.00
Transferencias al Exterior	0.00	0.00
Participaciones	0.00	0.00
Aportaciones	0.00	0.00
Convenios	0.00	0.00
Otras Aplicaciones de Operación	2,028,524.18	5,356,351.31
Flujos Netos de Efectivo de las Actividades de Operación	2,536,920.77	414,846,240.63
Flujos de Efectivo de las Actividades de Inversión		
Origen	384,169,881.16	23,293,007.43
Bienes Inmuebles, Infraestructura y Construcciones en Proceso	0.00	0.00
Bienes Muebles	5,820,828.90	160,286.28
Otros Orígenes de Inversión	378,349,052.26	23,132,721.15
Aplicación	414,850,994.73	480,425,850.38
Bienes Inmuebles, Infraestructura y Construcciones en Proceso	0.00	9,226,888.00
Bienes Muebles	0.00	153,525,663.69
Otras Aplicaciones de Inversión	414,850,994.73	317,673,298.69
Flujos Netos de Efectivo de las Actividades de Inversión	(30,681,113.57)	(457,132,842.95)
Flujos de Efectivo de las Actividades de Financiamiento		
Origen	105,949,018.63	1,841,025.02
Endeudamiento Neto	0.00	0.00
Interno	0.00	0.00
Externo	0.00	0.00
Otros Orígenes de Financiamiento	105,949,018.63	1,841,025.02
Aplicación	1,660,269.50	20,183,975.56
Servicios de la Deuda	0.00	0.00
Interno	0.00	0.00
Externo	0.00	0.00
Otras Aplicaciones de Financiamiento	1,660,269.50	20,183,975.56
Flujos Netos de Efectivo por Actividades de Financiamiento	104,288,749.13	(18,342,950.54)
Incremento/Disminución Neta en el Efectivo y Equivalentes al Efectivo	76,144,556.33	(60,629,552.86)
Efectivo y Equivalentes al Efectivo al Inicio del Ejercicio	59,007,009.91	119,636,562.77
Efectivo y Equivalentes al Efectivo al Final del Ejercicio	135,151,566.24	59,007,009.91



GOBIERNO CONSTITUCIONAL DEL ESTADO DE CHIAPAS
SECRETARÍA DE HACIENDA

SISTEMA CONTABLE 2024
ESTADO DE FLUJOS DE EFECTIVO
DEL 01 DE ENERO AL 30 DE JUNIO DE 2024
(Cifras en Pesos)

Concepto	2024	2023
----------	------	------

SISTEMA CONTABLE 2024
ESTADO ANALITICO DEL ACTIVO
DEL 01 DE ENERO AL 30 DE JUNIO DEL 2024

(Cifras en Pesos)

Página 1 de 1

Fecha: 22/07/2024

Concepto	Saldo Inicial	Cargos del Período	Abonos del Período	Saldo Final	Variación del Período
ACTIVO	979,479,291.92	847,979,882.28	780,127,370.17	1,047,331,804.03	67,852,512.11
ACTIVO CIRCULANTE	59,159,009.91	844,673,427.10	768,672,690.77	135,159,746.24	76,000,736.33
Efectivo y Equivalentes	59,007,009.91	841,922,901.50	765,778,345.17	135,151,566.24	76,144,556.33
Derechos a Recibir Efectivo o Equivalentes	152,000.00	2,750,525.60	2,894,345.60	8,180.00	(143,820.00)
Derechos a Recibir Bienes o Servicios	0.00	0.00	0.00	0.00	0.00
Inventarios	0.00	0.00	0.00	0.00	0.00
Almacenes	0.00	0.00	0.00	0.00	0.00
Estimación por Pérdida o Deterioro de Activos Circulantes	0.00	0.00	0.00	0.00	0.00
Otros Activos Circulantes	0.00	0.00	0.00	0.00	0.00
ACTIVO NO CIRCULANTE	920,320,282.01	3,306,455.18	11,454,679.40	912,172,057.79	(8,148,224.22)
Inversiones Financieras a Largo Plazo	6,439,688.02	0.00	0.00	6,439,688.02	0.00
Derechos a Recibir Efectivo o Equivalentes a Largo Plazo	770,874.02	0.00	0.00	770,874.02	0.00
Bienes Inmuebles, Infraestructura y Construcciones en Proceso	294,501,210.82	0.00	0.00	294,501,210.82	0.00
Bienes Muebles	253,281,133.70	55,571.63	5,876,400.53	247,460,304.80	(5,820,828.90)
Activos Intangibles	234,960,762.80	0.05	2,305,181.95	232,655,580.90	(2,305,181.90)
Depreciación, Deterioro y Amortización Acumulada de Bienes	(433,008.40)	4,754.10	0.00	(428,254.30)	4,754.10
Activos Diferidos	127,613,393.26	3,246,129.40	3,246,129.40	127,613,393.26	0.00
Estimación por Pérdida o Deterioro de Activos no Circulantes	0.00	0.00	0.00	0.00	0.00
Otros Activos no Circulantes	3,186,227.79	0.00	26,967.52	3,159,260.27	(26,967.52)

SECRETARÍA DE HACIENDA
SISTEMA CONTABLE 2024
ESTADO ANALÍTICO DE LA DEUDA Y OTROS PASIVOS
DEL 1o. DE ENERO AL 30 DE JUNIO DE 2024
(Cifras en Pesos)

Fecha:

22/07/2024

DENOMINACIÓN DE LAS DEUDAS	MONEDA DE CONTRATACIÓN	INSTITUCIÓN O PAIS ACREEDOR	SALDO INICIAL DEL PERÍODO	SALDO FINAL DEL PERÍODO
DEUDA PÚBLICA				
Corto Plazo				
Deuda Interna			0.00	0.00
Instituciones de Crédito				
BBVA MEXICO, S.A.	Moneda Nacional	México	0.00	0.00
BANOBRAS, S.N.C.	Moneda Nacional	México	0.00	0.00
BANORTE, S.A.	Moneda Nacional	México	0.00	0.00
INTERACCIONES, S.A.	Moneda Nacional	México	0.00	0.00
SANTANDER, S.A.	Moneda Nacional	México	0.00	0.00
SCOTIABANK INVERLAT, S.A.	Moneda Nacional	México	0.00	0.00
Títulos y Valores	Moneda Nacional	México	0.00	0.00
Arrendamientos Financieros	Moneda Nacional	México	0.00	0.00
Deuda Externa			0.00	0.00
Organismos Financieros Internacionales				
Deuda Bilateral				
Títulos y Valores				
Arrendamientos Financieros				
Subtotal de Deuda Pública a Corto Plazo			0.00	0.00
Largo Plazo				
Deuda Interna			0.00	0.00
Instituciones de Crédito				
BBVA MEXICO, S.A.	Moneda Nacional	México	0.00	0.00
BANOBRAS, S.N.C.	Moneda Nacional	México	0.00	0.00
BANORTE, S.A.	Moneda Nacional	México	0.00	0.00
SANTANDER, S.A.	Moneda Nacional	México	0.00	0.00
Títulos y Valores	Moneda Nacional	México	0.00	0.00
Arrendamientos Financieros	Moneda Nacional	México	0.00	0.00
Deuda Externa			0.00	0.00
Organismos Financieros Internacionales				
Deuda Bilateral				
Títulos y Valores				
Arrendamientos Financieros				
Subtotal de Deuda Pública a Largo Plazo			0.00	0.00
Total de Otros Pasivos	Moneda Nacional	México	145,489,775.71	249,778,524.84
Total de Deuda Pública y Otros Pasivos			145,489,775.71	249,778,524.84

SISTEMA CONTABLE 2024
INFORME SOBRE PASIVOS CONTINGENTES
DEL 1o. DE ENERO AL 30 DE JUNIO DE 2024

De conformidad a las Principales Reglas de Registro y Valoración del Patrimonio (Elementos Generales), emitidas por el Consejo Nacional de Armonización Contable, publicadas en el capítulo reformado en el Diario Oficial de la Federación el 06 de octubre del 2014, y última reforma del 23 de diciembre de 2020, los Pasivos Contingentes consideran:

- a) Una obligación posible, surgida a raíz de sucesos pasados, cuya existencia ha de ser confirmada sólo por la ocurrencia, o en su caso, por la no ocurrencia, de uno o más eventos inciertos en el futuro, que no están enteramente bajo el control del Ente Público.
- b) Una obligación presente, surgida a raíz de sucesos pasados, que no se ha reconocido contablemente porque: no es probable que la entidad tenga que satisfacerla, desprendiéndose de recursos que incorporen beneficios económicos; o bien el importe de la obligación no pueda ser medido con la suficiente fiabilidad.

Al respecto, se informa que éste Ente Público a esta fecha **NO cuenta con Pasivos Contingentes** significativos pendientes de pago, ya que estos se reconocen y se liquidan en el transcurso del ejercicio, en la vigencia del presupuesto.

NOTAS A LOS ESTADOS FINANCIEROS

Introducción

Atendiendo a lo establecido por el artículo 17 de la Ley General de Contabilidad Gubernamental, cada ente público es responsable de su contabilidad, de la operación del sistema y en consecuencia de la información que proporciona para la integración de la Cuenta Pública.

De conformidad al artículo 46, fracción I, inciso g), 47, 48 y 49 de la Ley General de Contabilidad Gubernamental, así como, a la normatividad emitida por el Consejo Nacional de Armonización Contable, a continuación, se presentan las notas a los estados financieros de la Secretaría de Hacienda, correspondiente al 30 de junio de 2024, con los siguientes apartados:

- **Notas de Gestión Administrativa,**
- **Notas de Desglose, y**
- **Notas de Memoria (Cuentas de Orden).**

NOTAS DE GESTIÓN ADMINISTRATIVA

1. Autorización e Historia

a) Fecha de Creación del Ente Público

La Secretaría de Hacienda inició sus funciones el 1º de enero de 1994, integrada por la Coordinación General de Planeación que tenía bajo su responsabilidad a la Dirección de Organización y Sistemas, Dirección de Administración Financiera, Dirección de Programación y Presupuesto, Dirección de Informática, Dirección de Geografía y Estadística, y a la Dirección de Planeación para el Desarrollo del Estado, asimismo, con la Coordinación General de Finanzas, que estaba integrada por las Direcciones de Ingresos y Egresos, por último, tres Órganos Staff, Secretaría Particular, Unidad de Apoyo Administrativo y Unidad de Apoyo Jurídico que dependían directamente del Titular de la Dependencia.

En el periodo de 1970-1977, se constituye el Departamento de Prensa del Gobierno del Estado; que posteriormente, en el periodo de 1977-1983, quedó integrado dentro de la Dirección de Información y Relaciones Públicas. En este periodo, desaparece dicha Dirección y se crea la Dirección de Información y Relaciones Públicas por un lado, y por otro, la Dirección de Comunicación Social; esta última conforme a la Ley Orgánica de la Administración Pública del Estado de Chiapas, publicada en el Periódico Oficial de fecha 08 de diciembre de 1998, quedando adherida a la Secretaría de Gobierno a nivel departamento.

Para el año de 1990, dicho departamento sufre una modificación en su estructura; al mismo tiempo que se independiza de la Secretaría de Gobierno; se constituye como un órgano de apoyo al Ejecutivo, como Coordinación de Comunicación Social.

Con fecha 1º de Julio del año 2000, se autoriza la reorganización estructural y de plantilla de la Coordinación con el objeto de que cuente con una estructura organizacional acorde a las necesidades actuales para mejorar los servicios que en el ámbito de su competencia le corresponda. Mediante publicación Número 254-A-2000; a través del Periódico Oficial Número 032 de fecha 26 de Julio del año 2000, en donde por acuerdo del Ejecutivo del Estado se crea la Gubernatura, que comprenderá entre otras la Coordinación de Comunicación Social.

Con fecha 04 de Febrero de 2004; a través del Periódico Oficial Número 219, con publicación N°1334-A-2004, el titular del Ejecutivo Estatal, delega facultades a la Coordinación de Comunicación Social. El 03 de Agosto de 2004;

SECRETARÍA DE HACIENDA
NOTAS A LOS ESTADOS FINANCIEROS
DEL 1 DE ENERO AL 30 DE JUNIO DE 2024
(Cifras en Pesos)

mediante dictamen N° SA/SUBAPyDDA/223/2004, se autoriza la reestructuración orgánica y adecuación de plantilla de plazas de la Coordinación de Comunicación Social, con el objeto de mejorar las acciones que permiten una comunicación directa entre autoridades, medios de comunicación y sociedad. Posteriormente se reforman y adicionan disposiciones del acuerdo que crea la Gubernatura; acuerdo que se publicó en el Periódico Oficial Número 391, de fecha 07 de febrero de 2007 con publicación Número 2923-A-2006.

Con fecha 29 de diciembre de 2008; a través del Periódico Oficial Número 134, publicación N°1012-A-2008-B, se emite decreto por el que se crea la Secretaría de Hacienda, como un organismo auxiliar, que dependerá directamente del Poder Ejecutivo del Estado, y que será el organismo encargado de establecer y dirigir las políticas en materia de comunicación social de la administración pública, con personalidad jurídica y patrimonio propio, autonomía administrativa, presupuestal, técnica, de gestión, de operación y de ejecución para el adecuado desarrollo de sus atribuciones.

La Secretaría de Hacienda; fue creado el 20 de Mayo de 2009, mediante publicación Número 1156-A-2009-B en el periódico oficial Número 165.

b) Principales Cambios en su Estructura

b1) Con el propósito de fomentar una cultura contributiva y apoyar al desarrollo integral de la niñez chiapaneca, en el que al mismo tiempo de pasar un momento divertido, pueda ampliar sus conocimientos e informarse de la actualidad que lo rodea, se crea la Ludoteca de Hacienda. (Dictamen No. OMG/DOM/087/00, de fecha 22 de agosto del 2000). Bajo este contexto y considerando que la Secretaría de Educación facilitaría la proyección del centro lúdico en las instituciones educativas del Estado, este órgano administrativo se transfiere a la Secretaría en mención. (Dictamen No. SH/DDA/241/2001, de fecha 21 de diciembre de 2001).

b2) En enero del 2003, da inicio la reorganización de los órganos desconcentrados con el proyecto denominado TAK'IN, cuyo objetivo principal fue fortalecer y mejorar los servicios hacendarios de la Entidad, el cual consistió básicamente en transformar a las 25 Delegaciones Hacendarias en 4 Coordinadoras Regionales de Recaudación, 9 Delegaciones de Ingresos, 76 Centros de Recaudación Local y 8 Módulos Recaudatorios, logrando con ello, expandir en forma estratégica dichos servicios a todos los Municipios del Estado. (Dictamen No. SA/DDA/008/2003, de fecha 16 de enero de 2003).

b3) Considerando las estrategias que emanan del Plan de Desarrollo Chiapas 2001-2006, y con base en el Decreto No.159, publicado en el Periódico Oficial No. 224, del 27 de febrero del 2004, da origen a la Secretaría de Planeación y Finanzas, con la fusión de la Secretaría de Hacienda y la de Planeación, transfiriéndose a la Secretaría de Obras Públicas y Vivienda, el Instituto de Mejoramiento Integral de Poblados. (Dictamen No. SA/SUBAPyDA/DDA/069/2004, de fecha 1 de junio 2004).

b4) Asimismo, con Decreto No. 5 y 6, se reforman, adicionan y derogan diversos artículos de la Ley Orgánica de la Administración Pública del Estado de Chiapas, así como de la Ley de Entidades Paraestatales del Estado de Chiapas, publicados en el Periódico Oficial No. 400 de fecha 7 de diciembre del 2006, efectuándose la separación de la Secretaría de Planeación y Finanzas para dar paso a la Secretaría de Finanzas y la Secretaría de Planeación y Desarrollo Sustentable; lo anterior, para fortalecer la gestión pública, en las estructuras gubernamentales. (Dictamen No. SA/SUBDAT/DDA/419/2006, de fecha 21 de diciembre de 2006).

b5) Bajo este contexto y en cumplimiento al Decreto publicado en el Periódico Oficial Núm. 014, de fecha 21 de Febrero de 2007, que establece la medida de Austeridad, Disciplina y Racionalidad del Gasto, así como la operatividad de la Comisión Intersecretarial de Gasto Financiamiento del Gobierno del Estado, en noviembre del 2007, se reestructura la Tesorería y Subsecretaría de Entidades Paraestatales y Financiamiento Público, estableciendo a este último un Área de Consolidación Financiera. (Dictamen No. SA/SUBDAT/DDA/321/07, de fecha 10 de octubre de 2007).

SECRETARÍA DE HACIENDA
NOTAS A LOS ESTADOS FINANCIEROS
DEL 1 DE ENERO AL 30 DE JUNIO DE 2024
(Cifras en Pesos)

b6) Derivado de reformas y adiciones a diversas disposiciones de la Ley Orgánica de la Administración Pública del Estado de Chiapas, mediante Decreto No. 195, publicado en el Periódico Oficial No. 097, Tomo III, de fecha 5 de junio de 2008, se determinó modernizar la estructura orgánica y administrativa de la Administración Pública, por lo anterior, se incorpora la Secretaría de Planeación y Desarrollo Sustentable (SEPLADESU) a la Secretaría de Finanzas, dando paso a la creación de la Secretaría de Hacienda, la cual será la responsable del manejo y responsabilidad financiera y tributaria de la Hacienda Pública del Estado y la distribución de los recursos estatales (Dictamen No. SH/001/09 de fecha 13 de enero de 2009).

b7) Asimismo, con la finalidad de seguir coadyuvando de manera coordinada a la consecución de los programas establecidos en el Plan de Desarrollo Chiapas Solidario 2007-2012, así como lo derivado de las reformas emitidas que buscan la modernización de las instituciones que forman parte del Poder Ejecutivo del Estado, mediante Decreto No. 19, publicado en el Periódico Oficial No. 132 del 24 de diciembre de 2008; fue necesario integrar en una sola dependencia a la Secretaría de Hacienda, quien también se encargará de coordinar las políticas, emitir normas y lineamientos para la administración de recursos humanos, materiales y servicios, lo que conllevó a la supresión de la Secretaría de Administración. (Dictamen No. SH/020/09 de fecha 16 de enero de 2009).

b8) Como una atribución más en la cual, la Secretaría de Hacienda será la encargada de promover y ejecutar acciones para facilitar el acceso al financiamiento público y privado para el fortalecimiento y desarrollo de la Entidad, fue necesaria la transferencia y reestructuración de BANCHIAPAS, como órgano desconcentrado de la Secretaría de Desarrollo Social a la Secretaría de Hacienda. (Dictamen No. SH/SUBA/DGRH/DEO/101/2009, de fecha 02 de junio de 2009).

b9) De igual forma, a la Secretaría se le asigna la responsabilidad de manejar con eficacia y eficiencia los programas de financiamiento que tiene como principal estrategia contribuir y fortalecer a la constitución de nuevas empresas e instrumentos financieros de fácil acceso a los diversos sectores, así como de las actividades productivas que generen empleo y mejores condiciones de competitividad y el desarrollo en el Estado, por ello resultó necesario la transferencia de la Coordinación Ejecutiva del Fondo de Fomento Económico Chiapas Solidario "FOFOE", órgano administrativo desconcentrado de la Secretaría de Turismo y Relaciones Internacionales a la Secretaría de Hacienda. (Dictamen No. SH/SUBA/DGRH/DEO/137/2009, de fecha 30 de junio de 2009).

b10) Bajo el mismo contexto, mediante Decreto No. 186, publicado en el Periódico Oficial No. 095, Segunda Sección, de fecha 28 de mayo de 2008, se crea el Fideicomiso para la Promoción y Fomento de la Vivienda, como un Organismo Descentralizado de la Administración Pública Estatal, sectorizado a la Secretaría de Hacienda.

b11) Asimismo, a efecto de otorgar mayor certidumbre jurídica y evitar confusión en cuanto a la figura jurídica y la denominación del Organismo Descentralizado antes mencionado, se abrogó el Decreto de creación, dando lugar al Decreto No. 318 publicado en el Periódico Oficial No. 204, de fecha 16 de diciembre de 2009, y se crea la Promotora de Vivienda Chiapas (PROVICH), Organismo Descentralizado de la Administración Pública Estatal, sectorizado a la Secretaría de Hacienda.

b12) Derivado del Decreto No. 233, de fecha 13 de mayo de 2009, publicado en Periódico Oficial No. 164 Segunda Sección, se crea como Organismo Descentralizado de la Administración Pública del Estado, el Instituto de Energías Alternativas, Renovables, Biocombustibles y Energías Eléctricas del Estado de Chiapas, sectorizado a la Secretaría de Hacienda. En este mismo año, según Decreto No. 034, cambia de denominación a Comisión de Energías y Biocombustibles del Estado de Chiapas.

b13) De igual forma, mediante Decreto No. 045, publicado en el Periódico Oficial No. 207, Segunda Sección, de fecha 30 de diciembre de 2009, la Dirección de Patrimonio, se transfiere al Instituto de la Consejería Jurídica y de Asistencia Legal (Dictamen No. SH/SUBA/DGRH/DEO/149/2010, de fecha 12 de junio de 2010); así como, con Decreto No. 041, publicado en el Periódico Oficial No. 263, de fecha 5 de noviembre de 2010, se autoriza la

SECRETARÍA DE HACIENDA
NOTAS A LOS ESTADOS FINANCIEROS
DEL 1 DE ENERO AL 30 DE JUNIO DE 2024
(Cifras en Pesos)

transferencia de la Dirección de Catastro Urbano y Rural de la Secretaría de Hacienda al Instituto en comento. (Dictamen No. SH/SUBA/DGRH/DEO/089/2011, de fecha 20 de Abril de 2011).

b14) Considerando que el Instituto de la Consejería Jurídica y de Asistencia Legal, es responsable de coordinar el sector relacionado al Registro Público de la Propiedad, Patrimonio y Catastro, se sectoriza la Promotora de Vivienda Chiapas, a ese Instituto, de acuerdo a Decreto No. 151, publicado en Periódico Oficial No. 292, de fecha 30 de junio de 2011.

b15) Con anterioridad, la Secretaría de Hacienda, operaba con procesos separados en la planeación y presupuestación del gasto público, enmarcados en dos áreas sustantivas, denominadas Subsecretaría de Planeación y Evaluación, y Subsecretaría de Programación y Presupuesto. Por lo anterior y con la finalidad de contar con una sola instancia responsable, se llevó a cabo el cambio de denominación y cancelación respectivamente, de las Subsecretarías antes mencionadas, dando origen a la Subsecretaría de Planeación, Presupuesto y Egresos, lo que permitió reestructurar y modernizar las estructuras administrativas y sistemas de información, a fin de desarrollar acciones de manera ágil y sin obstáculos burocráticos. (Dictamen No. SH/SUBA/DGRH/DEO/365/2010, de fecha 11 de octubre de 2010).

b16) Derivado de que el Sistema Nacional de Seguridad Pública, impulsa un esquema novedoso denominado Modelo Nacional de Unidad de Inteligencia Patrimonial y Económica, se crea la Unidad de Inteligencia Patrimonial y Económica en esta Dependencia, misma que será responsable de la planeación, recopilación, evaluación, integración, análisis y disseminación de la información económica y patrimonial que sirvan como instrumento para el combate a la delincuencia. (Dictamen No. SH/SUBA/DGRH/052/2012, de fecha 28 de junio de 2012).

b17) Con la finalidad de dar cumplimiento al Plan de Acción para el Proceso de Entrega-Recepción de la Administración Pública Estatal 2007-2012, en donde se señala la importancia que tiene la actualización de las plantillas de personal de los organismos públicos; así mismo, realizar una mejor distribución de los recursos humanos que coadyuven a elevar la productividad en el ejercicio de sus atribuciones garantizando transparencia en la Administración Pública Estatal, se hace necesario adecuar la estructura orgánica y la plantilla de plazas de la Secretaría de Hacienda. (Dictamen No. SH/SUBA/DGRH/DEO/183/2012, de fecha 12 de septiembre de 2012).

b18) Para poder ejercer y aplicar los recursos del Estado con racionalidad y equidad, se crea la Coordinación de Unidades Administrativas, instancia que permitirá regular y evaluar con oportunidad la función administrativa en cada organismo público, y quienes se adscriban a un mecanismo permanente de control, actualización, seguimiento y evaluación, bajo estándares de calidad y mejora continua. (Dictamen No. SH/SUBA/DGRH/DEO/007/2013, de fecha 12 de junio de 2013).

b19) Considerando la necesidad de contar con el apoyo documental e información para la toma de decisiones estratégicas del gobierno que fortalezcan y den seguimiento a los temas acordados en el seno de las comisiones intersecretariales del gobierno del estado y de este modo lograr una eficiente atención a las necesidades de la sociedad, mediante Decreto No. 034 publicado en el Periódico Oficial No. 001, Segunda Sección, de fecha 12 de diciembre de 2012, se adiciona la fracción III-A al artículo 27 y el artículo 30-A de la Ley Orgánica de la Administración Pública del Estado de Chiapas, se crea la Secretaría de Planeación, Gestión Pública y Programa de Gobierno. (Dictamen No. SH/SUBA/DGRH/DEO/056/2013, de fecha 10 de abril de 2013).

b20) Derivado de lo anterior, se realiza la reestructuración de la Secretaría de Hacienda. (Dictamen No. SH/SUBA/DGRH/DEO/056/2013, de fecha 10 de abril de 2013). Así mismo, se realizan cambios de denominación de órganos administrativos de esta Dependencia, con la finalidad de adecuar los nombres conforme a la naturaleza de sus funciones. (Dictamen No. SH/SUBA/DGRH/DEO/098/2013, de fecha 14 de mayo de 2013).

b21) En junio de 2013, se realiza la transferencia externa de la Coordinación Ejecutiva del Fondo Económico Chiapas Solidario "FOFOE", órgano desconcentrado de la Secretaría de Hacienda a la Secretaría de Economía. (Dictamen No. SH/SUBA/DGRH/DEO/144/2013, de fecha 28 de junio de 2013).

SECRETARÍA DE HACIENDA
NOTAS A LOS ESTADOS FINANCIEROS
DEL 1 DE ENERO AL 30 DE JUNIO DE 2024
(Cifras en Pesos)

b22) Derivado del Decreto No. 207 publicado en el Periódico Oficial No. 040, de fecha 26 de junio de 2013, se replantean las atribuciones asignadas a la Secretaría de Hacienda con la finalidad de fomentar una administración eficiente de los recursos disponibles para el desarrollo de las labores, dando como resultado la transferencia de la Subsecretaría de Desarrollo Administrativo y Tecnológico de la Secretaría de la Función Pública a la Secretaría de Hacienda. (Dictamen No. SH/SUBA/DGRH/DEO/199/2013, de fecha 14 de agosto de 2013).

b23) Con base a lo anterior, se hace necesaria la adecuación de la estructura orgánica en la Secretaría de Hacienda evitando con ello duplicidad de funciones. (Dictamen No. SH/SUBA/DGRH/DEO/214/2013, de fecha 4 de septiembre de 2013).

b24) Así mismo, según Decreto No. 260 publicado en el Periódico Oficial No. 056, de fecha 17 de septiembre de 2013, por el que se autoriza al Ejecutivo del Estado, la disolución de la empresa de participación estatal denominada Sociedad Operadora de la Torre Chiapas, Sociedad Anónima de Capital Variable, y a la vez establece que la Secretaría de Hacienda asumirá la administración, mantenimiento y operación del edificio "Torre Chiapas" y sus anexos, por lo que se hace necesaria la "Creación de la Dirección Operativa de la Torre Chiapas en la Secretaría de Hacienda" para continuar manteniendo una infraestructura cómoda, segura y funcional, en donde Dependencias y Entidades de la Administración Pública, así como empresas privadas e inversionistas, desempeñen sus labores a favor de la economía local. (Dictamen No. SH/SUBA/DGRH/DEO/243/2013, de fecha 26 de noviembre de 2013).

b25) Con fundamento en el Decreto No. 286 publicado en el Periódico Oficial No. 068, de fecha 20 de noviembre de 2013, se realiza la transferencia de la Dirección de Ciudadano Vigilante de la Secretaría de Hacienda a la Procuraduría General de Justicia del Estado. (Dictamen No. SH/SUBA/DGRH/DEO/003/2014, de fecha 15 de enero de 2014).

b26) En seguimiento al Decreto No. 207 publicado en el Periódico Oficial No. 040, de fecha 26 de junio de 2013, mediante el cual se reforma el artículo 30-A de la Ley Orgánica de la Administración Pública del Estado de Chiapas, y en particular al artículo tercero transitorio, se realiza la transferencia externa del Departamento de Programas para el Desarrollo de la Región Petrolera de la Secretaría de Hacienda a la Secretaría de Planeación, Gestión Pública y Programa de Gobierno. (Dictamen No. SH/SUBA/DGRH/DEO/057/2014, de fecha 26 de febrero de 2014).

b27) Con la finalidad de cubrir las necesidades que demanda la operatividad, así como la confidencialidad y transparencia en el manejo de información de la Coordinación Operativa del Fideicomiso de Administración e Inversión Fondo de Ahorro y Préstamo de la Secretaría de Hacienda, se realizó la adecuación de estructura orgánica y de plantilla de plazas, según Dictamen No. SH/SUBA/DGRH/DEO/203/2015:

- Creación de órganos administrativos:
 - Área de Contabilidad y Sistemas
 - Área de pagos

b28) Así también, con la finalidad de fortalecer el funcionamiento administrativo y operativo de la Dirección General de Recursos Humanos, se realizaron adecuaciones a la estructura orgánica y de plantilla de plazas mediante Dictamen No. SH/SUBA/DGRH/DRO/204/2015.

- Creación de órganos administrativos:
 - Área de asignación de compensación de complementarias por servicios especiales

b29) Por lo anterior, es importante destacar que cada reestructuración tiene la finalidad de conformar un sistema de interacción entre la Dependencia y su entorno, que posibilite su auto renovación y permita plantear nuevas acciones, en donde se conjugue la participación de los recursos humanos y la tecnología.

SECRETARÍA DE HACIENDA
NOTAS A LOS ESTADOS FINANCIEROS
DEL 1 DE ENERO AL 30 DE JUNIO DE 2024
(Cifras en Pesos)

b30) Creación de la Dirección de Inteligencia Tributaria en la Subsecretaría de Ingresos, como órgano administrativo responsable de la conformación de información estadística, estudios y de análisis pertinentes para optimizar la recaudación de contribuciones estatal y federal en el Estado. Así mismo, brindará el apoyo a las distintas áreas de esta Subsecretaría, para lograr que sus actos logren los resultados recaudatorios congruentes a la economía del universo de contribuyentes del Estado.

b31) Con el propósito de establecer los controles necesarios en materia de ubicación, vacaciones, permisos y descuentos del personal que esta comisionado en los diversos organismos públicos del Ejecutivo del Estado, y adscrito a la plantilla de Nóminas de Personal de Base y Confianza por Reubicar de la Subsecretaría de Administración; se crea el Área de Gestión de Personal por Reubicar adscrito a la Dirección General de Recursos Humanos.

b32) Considerando que es preciso realizar una exhaustiva tarea de conformación de una base de datos, que contenga información estadística, estudios y análisis permanente, para optimizar la recaudación de contribuciones estatales y federales en el Estado, y fortalecer así el funcionamiento administrativo y operativo de los procesos de trabajo de la Subsecretaría de Ingresos, se transfiere el Departamento de Programación de Auditoría y Análisis de la Dirección de Auditoría Fiscal a la Dirección de Inteligencia Tributaria.

b33) Con la Finalidad de adecuar la estructura orgánica acorde al marco jurídico de la Secretaría de Hacienda, fue necesario realizar el cambio de denominación de un órgano administrativo denominado Oficina de Finanzas Penales a Oficina de Finanzas Fiscales adscrito al Departamento de Finanzas de la Subprocuraduría de Resoluciones y de los Contencioso de la Procuraduría Fiscal (Dictamen No. OM/DGRH/DEO/004/2016, de fecha 14 de abril de 2016).

b34) Derivado de la publicación No. 1399-A-2016, de fecha 02 de junio de 2016, realizado en el Periódico Oficial, en el cual se publicó el Decreto por el que se crea la Oficialía Mayor del Estado de Chiapas como Organismo Auxiliar del Poder Ejecutivo del Estado, se hace necesaria la transferencia interna de órganos administrativos y plazas de personal de confianza y base de las nóminas de personal por reubicar y comisionadas en la Secretaría de Hacienda (Dictamen No. SH/SUBA/DGRH/DEO/080/2016, de fecha 11 de abril de 2016).

b35) En la publicación No. 1399-A-2016, de fecha 02 de junio de 2016, realizado en el Periódico Oficial, se dio a conocer el Decreto por el que se crea la Oficialía Mayor del Estado de Chiapas como Organismo Auxiliar del Poder Ejecutivo del Estado, por lo que se hizo necesario la creación del organismo público para dar cumplimiento al mismo (Dictamen No. SH/SUBA/DGRH/DEO/081/2016).

b36) Se incorporan a esta Secretaría, saldos de cuatro organismos que se derogaron su creación, mismos que son los siguientes:

- a) Oficina de Convenciones y Visitantes de Palenque Chiapas y zonas Turísticas Aledañas, en base al decreto No. 1749-A-2016 publicado en el Periódico Oficial No. 273 Bis de fecha 30 de Diciembre de 2016.
- b) Instituto para el Desarrollo del Turismo Aéreo en el Estado, en base al decreto No. 1748-A-2016 publicado en el Periódico Oficial No. 273 Bis de fecha 30 de Diciembre de 2016.
- c) Consejo de Investigación y Evaluación de la Política Social del Estado, en base al decreto No. 127 publicado en el Periódico Oficial No. 279 2ª Sección, de fecha 01 de Febrero de 2017.
- d) Instituto de Profesionalización del Servidor Público, en base al decreto No. 1747-A-2016 publicado en el Periódico Oficial No. 273 Bis de fecha 30 de Diciembre de 2016.

b37) Se incorporan a esta Secretaría, saldos de dos organismos que se derogaron su creación, siendo los siguientes:

- a) Coordinación de Fomento Agroalimentario Sustentable (COFAS), en base al decreto No. 196-A-2017/2 publicado en el periódico oficial No. 303 Segunda Sección Tomo III de fecha 30 de junio de 2017.
- b) Secretaría de Planeación, Gestión Pública y Programa de Gobierno, en base al decreto No. 242 publicado en el periódico oficial No. 315 tomo III de fecha 30 de Agosto de 2017.

b38) Se incorporan a la Secretaría de Hacienda, los saldos contables de la Secretaría para el Desarrollo de la Frontera Sur y Enlace para la Cooperación Internacional, así también se devuelven las atribuciones y funciones de Política Laboral que se tenía asignado en la Secretaría del Trabajo, sin embargo se devuelven a la Secretaría de Hacienda, por tener mayor identidad con las atribuciones de administración de personal que se tiene dentro de su organigrama funcional; así también las atribuciones que tenía el Organismo auxiliar del Ejecutivo del Estado denominado Oficialía Mayor, pasan a esta Secretaría, en base al artículo tercero transitorio del decreto No.020 Tomo III, , publicado en el Periódico Oficial No. 414 de fecha 08 de Diciembre de 2018.

b39) Se realiza depuración de saldos contables de los activos recibidos de la extinta Coordinación de Fomento Agroalimentario Sustentable (COFAS), debido a que se presentó ante la Fiscalía General del Estado denuncia número R.A. 0195-101-0101-2019 por siniestro de robo y vandalismo que sufrieron los bienes muebles y la documentación soporte, además del acta circunstanciada correspondiente. Así mismo se realiza transferencia de saldos contables de los activos recibidos de la extinta Secretaría para el Desarrollo de la Frontera Sur y Enlace para la Cooperación Internacional, a la Secretaría de Economía y del Trabajo, del que se realizó acta de transferencia sin número de fecha 23 de julio de 2019.

b40) Derivado del decreto de abrogación de la extinta Confía Chiapas número 0248-A-2019/1, publicado en el periódico oficial 033 de fecha 8 de Mayo de 2019 tomo III cuarta sección, y de acuerdo a lo señalado en su artículo quinto transitorio, se transfiere algunos bienes muebles e intangibles soportado con cédula número 12903-2019-01 y acta de transferencia respectiva, realizado por la extinta Confía Chiapas a la Secretaría de Hacienda.

2. Panorama Económico y Financiero

La situación económica y financiera de la Secretaría de Hacienda fue aceptable durante el ejercicio; debido a que fueron tomados en cuenta todos los lineamientos y normas emitidos por el Consejo Nacional de Armonización Contable (CONAC), y los recursos ministrados por esta misma Secretaría, fueron presupuestados y erogados de manera adecuada tanto presupuestal, contable y financiera.

3. Organización y Objeto Social

a) Objeto Social

La Secretaría de Hacienda, tiene como objetivo formular, normar e implantar las políticas hacendarias, de administración de los recursos humanos, materiales y de servicios, definiendo específicamente las que correspondan a la materia de recaudación, presupuestación del gasto institucional y de inversión, financiamiento e inversión de los recursos públicos, la contabilidad gubernamental y la deuda pública, con el fin de aprovechar racionalmente los recursos estatales y promover el desarrollo en beneficio de los habitantes de la Entidad.

b) Principal Actividad

- Recaudar, fiscalizar y administrar los impuestos y otras contribuciones, los productos y aprovechamientos; así también determina los créditos fiscales y sus accesorios y/o verifica el correcto cumplimiento de las obligaciones fiscales; recibe y registra las participaciones y aportaciones federales, así como los ingresos que por cualquier concepto perciba el Estado.
- Otorga estímulos fiscales, en términos de lo establecido en el Código de la Hacienda Pública para el Estado de Chiapas, el Convenio de Colaboración Administrativa en Materia Fiscal Federal, celebrado con la Secretaría de Hacienda y Crédito Público, y la Ley de Derechos del Estado de Chiapas.

SECRETARÍA DE HACIENDA
NOTAS A LOS ESTADOS FINANCIEROS
DEL 1 DE ENERO AL 30 DE JUNIO DE 2024
(Cifras en Pesos)

- Elabora proyectos de Ley de Ingresos del Estado, Presupuesto de Egresos del Estado, así como el Informe de Avance de Gestión Financiera y la Cuenta Pública, para su presentación al Ejecutivo del Estado.
- Implementa mecanismos para la integración, evaluación y vinculación de información de operaciones financieras, recursos, derechos o bienes de cualquier naturaleza, para coadyuvar en la prevención de delitos.
- Emite Acuerdos, Decretos, Normas, Reglas, Lineamientos y Manuales en materia hacendaria, de recaudación, presupuestaria, ejercicio del gasto público, inversión de los recursos públicos, contabilidad gubernamental, financiera, deuda pública, para el manejo de los fondos de la Tesorería Única, así como para la administración de recursos humanos, desarrollo administrativo y profesionalización, así también para el manejo de las estructuras orgánicas y plantilla de plazas de la Administración Pública Estatal.
- Integra el Informe Anual de Gobierno, así como el Plan Estatal de Desarrollo, para su presentación al Ejecutivo del Estado.
- Ejerce las atribuciones que al Gobierno del Estado le confiere el Convenio de Colaboración Administrativa en Materia Fiscal Federal, así como los anexos que del mismo emanen, celebrado con la Secretaría de Hacienda y Crédito Público.
- Autoriza la condonación de multas impuestas, en términos del Código de la Hacienda Pública para el Estado de Chiapas, y en materia federal en términos del Código Fiscal de la Federación y del Convenio de Colaboración Administrativa en Materia Fiscal Federal, celebrado con la Secretaría de Hacienda y Crédito Público.
- Aprueba presupuestal y funcionalmente la creación, modificación y cancelación de las estructuras orgánicas y plantillas de plazas de proyectos institucionales y de inversión de la Administración Pública Estatal, así también autorizamos los dictámenes correspondientes.
- Autoriza el cálculo de nóminas para el pago de sueldos, percepciones y compensaciones de los servidores públicos de la Administración Pública Centralizada.
- Coordina la elaboración de los esquemas operativos que deban instrumentar los fideicomisos públicos estatales, para el adecuado control y operación de sus objetivos.
- Promueve que los Organismos Públicos adopten e implementen el Presupuesto basado en Resultados y el Sistema de Evaluación del Desempeño.
- Propone las medidas adecuadas para el pago de las erogaciones que se realicen por concepto de proyectos de inversión, de adquisiciones y de servicios de la Administración Pública Centralizada, a través de la Tesorería Única.

c) Ejercicio Fiscal

Ejercicio 2024

d) Régimen Jurídico

La Secretaría de Hacienda, así como las dependencias centralizadas, utilizan el registro del Gobierno del Estado de Chiapas, para enterar cada una de sus obligaciones fiscales, debido a que se encuentra registrado ante el Servicio de Administración Tributaria, como persona moral, con fines no lucrativos, cuya actividad económica es la administración pública estatal en general, y sus obligaciones son las siguientes:

- Presentar la declaración y pago provisional mensual de retenciones de Impuesto Sobre la Renta (ISR), y por sueldos y salarios (ISSS).
- Presentar la declaración anual donde se informe sobre las retenciones de los trabajadores que recibieron sueldos y salarios, y trabajadores asimilados a salarios.
- Presentar declaración informativa anual de subsidio al empleo.
- Presentar declaración informativa mensual de proveedores por tasas de IVA y de IEPS.

SECRETARÍA DE HACIENDA
NOTAS A LOS ESTADOS FINANCIEROS
DEL 1 DE ENERO AL 30 DE JUNIO DE 2024
(Cifras en Pesos)

e) Consideraciones Fiscales del Ente

La Secretaría de Hacienda, se ubica dentro de las personas morales a que se refiere el artículo 95 y 102 de la LISR, pero tiene otras obligaciones como:

- Presentar la declaración y pago provisional de retenciones de ISSS
- Aportaciones patronales al INFONAVIT
- Aportaciones patronales al IMSS
- 2 por ciento del Impuesto Sobre Nóminas
- 10 por ciento del ISR por Arrendamientos de Inmuebles
- 2 por ciento Impuesto Sobre Nóminas a prestadores de servicios

f) Estructura Organizacional Básica

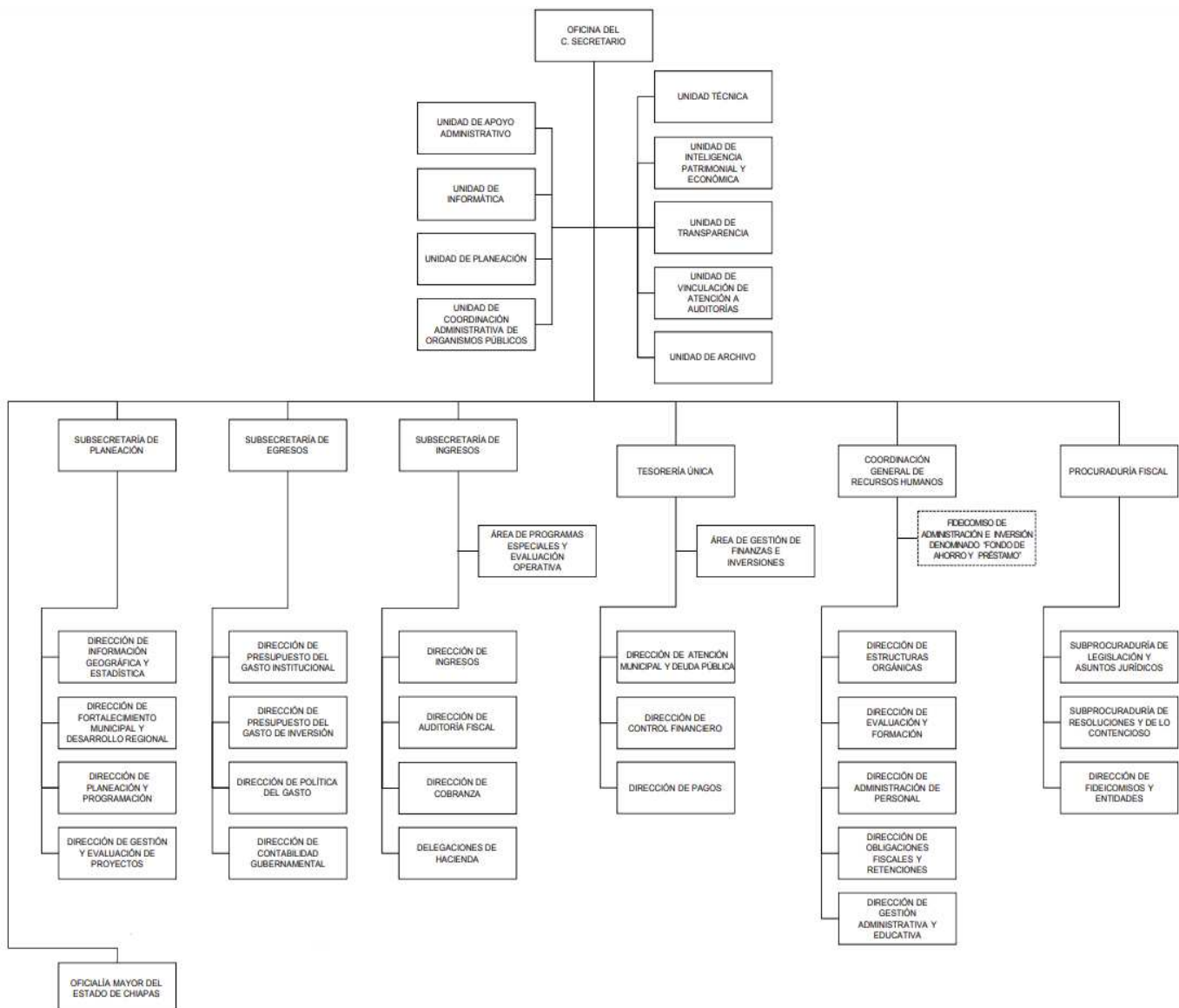

g) Fideicomisos de los cuales es Fideicomitente o Fideicomisario, y Contratos Análogos, incluyendo Mandatos de los cuales es parte

(No Aplica)

4. Bases de Preparación de los Estados Financieros

Para llevar a cabo la preparación de los Estados Financieros del presente ejercicio se consideró lo siguiente:

a) Si se ha observado la normatividad emitida por el CONAC y las disposiciones legales aplicables.

Se ha observado las disposiciones legales de la Normatividad emitida por el CONAC y la Ley General de Contabilidad Gubernamental (LGCG), siendo congruente con la armonización contable en la emisión de los estados financieros.

b) La normatividad aplicada para el reconocimiento, valuación y revelación de los diferentes rubros de la información financiera, así como las bases de medición utilizadas para la elaboración de los estados financieros; por ejemplo: costo histórico, valor de realización, valor razonable, valor de recuperación o cualquier otro método empleado y los criterios de aplicación de los mismos.

Todas las cuentas que afectan económicamente a la Secretaría de Hacienda, están cuantificados en términos monetarios y se registran al costo histórico. El costo histórico de las operaciones corresponde al monto erogado para su adquisición conforme a la documentación contable original justificativa y comprobatoria.

c) Postulados Básicos de Contabilidad Gubernamental (PBCG).

Las bases de preparación de los estados financieros de la Secretaría de Hacienda, aplican los postulados básicos siguientes:

1. Sustancia Económica	7. Consolidación de la Información Financiera
2. Entes Públicos	8. Devengo Contable
3. Existencia Permanente	9. Valuación
4. Revelación Suficiente	10. Dualidad Económica
5. Importancia Relativa	11. Consistencia
6. Registro e Integración Presupuestaria	

d) Normatividad supletoria. En caso de emplear varios grupos de normatividades (normatividades supletorias), deberá realizar la justificación razonable correspondiente, su alineación con los PBCG y a las características cualitativas asociadas descritas en el Marco Conceptual de Contabilidad Gubernamental (MCCG) y sus modificaciones.

(No Aplica)

e) Para las Entidades que por primera vez estén implementando la base devengado de acuerdo a la Ley de Contabilidad; deberán revelar las nuevas políticas de reconocimiento, su plan de implementación, revelar los cambios en las políticas, la clasificación y medición de las mismas,

así como su impacto en la información financiera, y presentar los últimos estados financieros con la normatividad anteriormente utilizada con las nuevas políticas para fines de comparación en la transición a la base de devengado.

(No Aplica)

5. Políticas de Contabilidad Significativas

(No Aplica)

6. Posición en Moneda Extranjera y Protección por Riesgo Cambiario

(No Aplica)

7. Reporte Analítico del Activo

En las reglas específicas del Registro y Valoración del Patrimonio emitidas por el Consejo Nacional de Armonización Contable, se definió como vida útil de un activo, al periodo durante el que se espera utilizar el activo, además, se menciona que se considerará que un activo tiene una vida útil indefinida cuando, sobre la base de un análisis de todos los factores relevantes, no exista un límite previsible al periodo a lo largo del cual se espera que el activo genere rendimientos económicos o potencial de servicio, o a la utilización en la producción de bienes y servicios públicos. Con base en estas reglas, los activos de la Secretaría de Hacienda, sitúa la valoración de sus bienes tangibles e intangibles aplicando la depreciación y amortización, utilizando el procedimiento establecido por el Consejo Nacional de Armonización Contable (CONAC).

Las principales variaciones que presenta el activo del 1 de enero al 30 de junio de 2024, se integra de la siguiente manera:

- a) La variación positiva por \$ 76,144,556.33, del rubro efectivo y equivalentes se debe a las ministraciones recibidas de la Tesorería Única del Gobierno del Estado durante el periodo que se informa, así también por la creación del Fondo Revolvente del presente ejercicio.
- b) La variación negativa por \$ 143,820.00, del rubro derechos a recibir efectivo o equivalentes se debe principalmente al reintegro y comprobación del Fondo Revolvente del ejercicio 2023, regularizado con Recibo oficial No. 295821 y 295823 al periodo que se informa.
- c) La variación negativa por \$ 5,820,828.90, del rubro bienes muebles se debe principalmente al registro del acta circunstanciada por depuración de saldos de fecha 03 de abril de 2024, derivado de la conciliación de activos patrimoniales que se está realizando en este Organismo.
- d) La variación negativa por \$ 2,305,181.90, del rubro activos intangibles se debe principalmente al registro del acta circunstanciada por depuración de saldos de fecha 03 de abril de 2024, derivado de la conciliación de activos patrimoniales que se está realizando en este Organismo.
- e) La variación positiva por \$ 4,754.10, del rubro depreciación, deterioro y amortización acumulada de bienes se debe a la baja de un escritorio ejecutivo, mismo que se encontraba totalmente depreciado.
- f) La variación negativa por \$ 26,967.52, del rubro otros activos no circulantes se debe a la baja de 12 sillas que estaban en comodato con el Instituto Estatal del Agua, los cuales están consideradas en las Cédulas de baja No. 211111101002024 y 2111111012024 respectivamente.

8. Fideicomisos, Mandatos y Análogos

La Secretaría de Hacienda no tiene Fideicomisos bajo su responsabilidad o donde se haya hecho aportación de recursos alguna.

9. Reporte de la Recaudación

(No Aplica)

10. Información sobre la Deuda y el Reporte Analítico de la Deuda

(No Aplica)

11. Calificaciones Otorgadas

(No Aplica)

12. Proceso de Mejora

a) Principales Políticas de Control Interno

Manual de Procedimientos: Nos indica los procedimientos que debemos seguir de forma ordenada en el desarrollo de las actividades; evitando duplicidad de esfuerzos.

Ley General de Contabilidad Gubernamental (LGCG): Nos establece los criterios generales que rigen la contabilidad gubernamental y la emisión de información financiera, incluyendo la presupuestaria y programática en forma razonable y transparente.

Normatividad Contable: Tiene por objeto efectuar el registro contable de los recursos públicos y la preparación de informes financieros de forma armonizada, que dan transparencia para la interpretación, evaluación, fiscalización y entrega de informes; regulando las operaciones contables.

Normas Presupuestarias: Nos indica cómo se ejecuta el gasto público, administrándolo con eficiencia, eficacia, economía, transparencia y honradez, para rendir cuentas de los recursos públicos, así mismo contribuir a fortalecer la armonización presupuestaria y contable.

b) Medidas de Desempeño Financiero, Metas y Alcance

A través del proceso de armonización contable, se da un cambio trascendental para atender en tiempo y forma el nuevo esquema de la contabilidad gubernamental, logrando resultados en materia de información financiera, transparencia y rendición de cuentas, así como, mantener la liquidez y solvencia económica.

13. Información por Segmentos

(No Aplica)

14. Eventos Posteriores al Cierre

(No Aplica)

15. Partes Relacionadas

“No existen partes relacionadas que pudieran ejercer influencia significativa sobre la toma de decisiones financieras y operativas”

16. Responsabilidad sobre la Presentación Razonable de la Información Contable

“Bajo protesta de decir verdad declaramos que los Estados Financieros y sus Notas, son razonablemente correctos y son responsabilidad del emisor”

NOTAS DE DESGLOSE
NOTAS AL ESTADO DE ACTIVIDADES

El Estado de Actividades refleja el resultado entre el saldo total de los ingresos captados y el saldo total de los gastos incurridos por la Secretaría de Hacienda, cuya diferencia positiva o negativa determina el ahorro o desahorro del 1 de enero al 30 de junio de 2024, sin considerar la inversión física en Bienes Muebles e Inmuebles, Infraestructura y Construcciones en Proceso. De esta forma el resultado durante este periodo refleja un ahorro por \$ 2,536,920.77.

Ingresos y Otros Beneficios
Ingresos de Gestión
Participaciones, Aportaciones, Convenios, Incentivos Derivados de la Colaboración Fiscal, Fondos Distintos de Aportaciones, Transferencias, Asignaciones, Subsidios y Subvenciones, y Pensiones y Jubilaciones

Al 30 de junio de 2024, el 15 % o más de este rubro están integrados por recursos presupuestales radicados a través de transferencias que la Secretaría de Hacienda realiza con base al presupuesto autorizado, para llevar a cabo las actividades de la Secretaría de Hacienda.

PARTICIPACIONES, APORTACIONES, CONVENIOS, INCENTIVOS DERIVADOS DE LA COLABORACIÓN FISCAL, FONDOS DISTINTOS DE APORTACIONES, TRANSFERENCIAS, ASIGNACIONES, SUBSIDIOS Y SUBVENCIONES, Y PENSIONES Y JUBILACIONES

(Cifras en Pesos)

CONCEPTO	NATURALEZA	2024	2023
Transferencias, Asignaciones, Subsidios y Subvenciones, y Pensiones y Jubilaciones	Acreedora	\$ 788,047,128.83	\$ 2,281,340,134.82
SUMAS		\$ 788,047,128.83	\$ 2,281,340,134.82

Otros Ingresos y Beneficios

El rubro de Otros Ingresos y Beneficios, corresponden a ingresos obtenidos al 30 de junio de 2024. A continuación se explican aquellas que en lo individual representan el 15 % o más del total de las mismas, integrado por: Otros Ingresos y Beneficios Varios con un importe de \$ 5.15 por concepto de redondeo en el pago de factura y en el pago de entero del ISN del presente ejercicio.

OTROS INGRESOS Y BENEFICIOS

(Cifras en Pesos)

CONCEPTO	NATURALEZA	2024	2023
Otros Ingresos y Beneficios Varios	Acreedora	\$ 5.15	\$ 10.38
SUMAS		\$ 5.15	\$ 10.38

TOTAL DE INGRESOS Y OTROS BENEFICIOS	\$ 788,047,133.98	\$ 2,281,340,145.20
---------------------------------------------	--------------------------	----------------------------

Gastos y Otras Pérdidas

Gastos de Funcionamiento

Los gastos de funcionamiento lo integran todas las erogaciones realizadas en la operatividad al 30 de junio de 2024, principalmente en los capítulos 1000 Servicios Personales, 2000 Materiales y Suministros, y 3000 Servicios Generales.

Del total de los Gastos de Funcionamiento, se explican aquellas que en lo individual representan el 15 % o más, de la totalidad de las mismas, el cual se integra de la siguiente manera: el importe de \$ 601,658,009.24 correspondiente a pagos de sueldos y salarios del personal que labora en la Secretaría de Hacienda, así como, el importe de \$ 148,976,728.11 del capítulo 3000 Servicios Generales, por concepto de servicios recibidos durante la operatividad, correspondiente al 30 de junio de 2024.

GASTOS DE FUNCIONAMIENTO		
(Cifras en Pesos)		
CONCEPTO	2024	2023
Servicios Personales	\$ 601,658,009.24	\$ 1,237,701,348.50
Materiales y Suministros	26,357,729.14	50,054,777.16
Servicios Generales	148,976,728.11	521,659,416.48
SUMAS	\$ 776,992,466.49	\$ 1,809,415,542.14

Transferencias, Asignaciones, Subsidios y Otras Ayudas

Las Transferencias, Asignaciones, Subsidios y Otras Ayudas, que en lo individual representan el 15 % o más del total del rubro, lo integran todas las erogaciones realizadas en la operatividad al 30 de junio de 2024, principalmente por el importe de \$ 5,639,777.45, por concepto de ayudas sociales a personas.

TRANSFERENCIAS, ASIGNACIONES, SUBSIDIOS Y OTRAS AYUDAS		
(Cifras en Pesos)		
CONCEPTO	2024	2023
Transferencias Internas y Asignaciones al Sector Público	\$ 493,262.22	\$ 1,429,765.10
Subsidios y Subvenciones	356,182.87	40,680,245.35
Ayudas Sociales	5,639,777.45	9,262,000.67
Transferencias a Fideicomisos, Mandatos y Contratos Análogos	0	350,000.00
SUMAS	\$ 6,489,222.54	\$ 51,722,011.12

Otros Gastos y Pérdidas Extraordinarias

Dentro de este rubro se explican aquellas que en lo individual representan el 15 % o más, de la totalidad de las mismas, el cual se integra de la siguiente manera: con un importe de \$ 1,484,017.56 encuentran el registro de bajas de bienes por pérdida, obsolescencia y deterioro.

También, por un importe de \$ 544,506.62 se encuentran el pago por ADEFAS, así como los redondeos a cargo por concepto de pagos de facturas e impuestos, al 30 de junio de 2024.

OTROS GASTOS Y PÉRDIDAS EXTRAORDINARIAS

(Cifras en Pesos)

CONCEPTO	2024	2023
Estimaciones, Depreciaciones, Deterioros, Obsolescencia y Amortizaciones	\$ 1,484,017.56	\$ 3,269,033.57
Otros Gastos	544,506.62	2,087,317.74
SUMAS	\$ 2,028,524.18	\$ 5,356,351.31
TOTAL DE GASTOS Y OTRAS PÉRDIDAS	\$ 785,510,213.21	\$ 1,866,493,904.57

NOTAS AL ESTADO DE SITUACIÓN FINANCIERA

El Estado de Situación Financiera muestra la posición financiera de la Secretaría de Hacienda, valuados y elaborados de acuerdo con los Postulados Básicos de Contabilidad Gubernamental, Normas y Metodología para la Emisión de Información Financiera y Estructura de los Estados Financieros del Ente Público y Característica de sus Notas, emitidos por el Consejo Nacional de Armonización Contable (CONAC), el cual refleja los bienes y derechos que se clasifican en rubros de acuerdo a su disponibilidad de liquidez al igual que sus obligaciones o compromisos, agrupándolas con relación a su exigibilidad.

ACTIVO

El activo se compone de los fondos, valores, derechos y bienes cuantificados en términos monetarios, los cuales dispone la Secretaría de Hacienda, para la operatividad y la prestación de servicios públicos, éste se integra como sigue:

Circulante
Efectivo y Equivalentes

El rubro de efectivo y equivalentes al 30 de junio de 2024, asciende a \$ 135,151,566.24, el cual representa el 100 % del total de activo circulante, se integra por la disponibilidad financiera para cubrir los compromisos de pagos a los diferentes proveedores, así como, pagos de impuestos y otras contribuciones. También, se encuentran los depósitos otorgados a terceros por el servicio de arrendamiento de instalaciones o equipos utilizados.

EFFECTIVO Y EQUIVALENTES

(Cifras en Pesos)

CONCEPTO	2024	2023
Efectivo	\$ 68,465.60	\$ 0
Bancos/Dependencias y Otros	1,279,304.71	26,342.50
Fondos con Afectación Específica	133,644,035.46	58,820,906.94
Depósitos de Fondos de Terceros en Garantía y/o Administración	159,760.47	159,760.47
SUMAS	\$ 135,151,566.24	\$ 59,007,009.91

SECRETARÍA DE HACIENDA
NOTAS A LOS ESTADOS FINANCIEROS
DEL 1 DE ENERO AL 30 DE JUNIO DE 2024
(Cifras en Pesos)

FONDOS CON AFECTACIÓN ESPECÍFICA	2024	2023
Ingresos Estatales	\$ 47,749,733.02	\$ 28,262,830.33
Fondo General de Participaciones	73,469,502.14	24,075,050.08
Participación por Impuestos Especiales	2,666,524.11	3,268,622.41
Fondo de Fiscalización y Recaudación	7,745,193.40	2,958,005.69
Multas Federales	40,000.00	0
ISR Participable Estatal	16,813.71	234,048.35
Fiscalización	1,956,269.08	22,350.08
SUMAS	\$ 133,644,035.46	\$ 58,820,906.94

Derechos a Recibir Efectivo o Equivalentes

Al 30 de junio de 2024, el rubro de derechos a recibir efectivo o equivalentes, se compone de los recursos por gastos a comprobar por viáticos y pasajes, mismos que serán regularizados en el siguiente trimestre.

En su totalidad este rubro asciende a \$ 8,180.00 del total del activo circulante.

DERECHOS A RECIBIR EFECTIVO O EQUIVALENTES			
(Cifras en Pesos)			
CONCEPTO	VENCIMIENTO (DÍAS)	2024	2023
Cuentas por Cobrar a Corto Plazo	≤ 365	\$ 8,180.00	\$ 152,000.00
SUMAS		\$ 8,180.00	\$ 152,000.00

DEUDORES DIVERSOS POR COBRAR A CORTO PLAZO	VENCIMIENTO (DÍAS)	2024	2023
Por Gastos a Comprobar	≤ 365	\$ 8,180.00	\$ 0
SUMAS		\$ 8,180.00	\$ 0

No Circulante

Inversiones Financieras a Largo Plazo

El saldo por \$ 6,439,688.02 al 30 de junio de 2024, a otros valores a largo plazo otorgado en años anteriores, por lo que se está analizando con las instancias normativas para su actualización; así también, por las aportaciones de capital en base al acta notarial de fecha 01 de Junio de 2011 donde se constituye la Sociedad Operadora de la Torre Chiapas, S.A. de C.V., además de que se considera el acta SOTCH/AA1a. EXTRAORD 2019 donde se establece el aumento de capital por la parte variable.

Del total del activo no circulante, el 0.7 % corresponde a este rubro.

INVERSIONES FINANCIERAS A LARGO PLAZO

(Cifras en Pesos)

CONCEPTO	2024	2023
Títulos y Valores a Largo Plazo	\$ 1,975,688.02	\$ 1,975,688.02
Participaciones y Aportaciones de Capital	4,464,000.00	4,464,000.00
SUMAS	\$ 6,439,688.02	\$ 6,439,688.02

TÍTULOS Y VALORES A LARGO PLAZO	SALDO AL 31 DE DICIEMBRE DE 2023	MOVIMIENTOS 2024		SALDO AL 30 DE JUNIO DE 2024
		AUMENTO	DISMINUCIÓN	
Industrias Metalúrgicas de Chiapas S.A. de C.V.	\$ 1,975,688.02	\$ 0	\$ 0	\$ 1,975,688.02
SUMAS	\$ 1,975,688.02	\$ 0	\$ 0	\$ 1,975,688.02

PARTICIPACIONES Y APORTACIONES DE CAPITAL	SALDO AL 31 DE DICIEMBRE DE 2023	MOVIMIENTOS 2024		SALDO AL 30 DE JUNIO DE 2024
		AUMENTO	DISMINUCIÓN	
Participaciones de Capital a Largo Plazo en el Sector Público	\$ 4,464,000.00	\$ 0	\$ 0	\$ 4,464,000.00
SUMAS	\$ 4,464,000.00	\$ 0	\$ 0	\$ 4,464,000.00

Derechos a Recibir Efectivo o Equivalentes a Largo Plazo

Este rubro del activo asciende a \$ 770,874.02, el cual representa el 0.1 % del total del activo no circulante, corresponde a ejercicios anteriores; se integra por el entero del ISR por laudo, así como del registro de saldos recibidos de entes extintos: Coordinación de Fomento Agroalimentario Sustentable (COFAS) y de la Secretaría de Planeación, Gestión Pública y Programa de Gobierno; también por deudores sujetos a resolución judicial de años anteriores, por concepto de manejo de fondos y valores, los cuales se encuentran pendientes de regularizar al 30 de junio de 2024. Derivado de lo anterior, se están realizando las gestiones necesarias ante la Secretaría de Hacienda para su comprobación y/o regularización.

DERECHOS A RECIBIR EFECTIVO O EQUIVALENTES A LARGO PLAZO

(Cifras en Pesos)

CONCEPTO	VENCIMIENTO (DÍAS)	2024	2023
Documentos por Cobrar a Largo Plazo	> 365	\$ 425,698.37	\$ 425,698.37
Deudores Diversos a Largo Plazo	> 365	345,175.65	345,175.65
SUMAS		\$ 770,874.02	\$ 770,874.02

SECRETARÍA DE HACIENDA
NOTAS A LOS ESTADOS FINANCIEROS
DEL 1 DE ENERO AL 30 DE JUNIO DE 2024
(Cifras en Pesos)

DOCUMENTOS POR COBRAR A LARGO PLAZO	VENCIMIENTO (DÍAS)	2024	2023
Entregas de Efectivo	> 365	\$ 401,822.10	\$ 401,822.10
Ministraciones por Depositar	> 365	23,876.27	23,876.27
SUMAS		\$ 425,698.37	\$ 425,698.37

DEUDORES DIVERSOS A LARGO PLAZO	VENCIMIENTO (DÍAS)	2024	2023
Deudores Sujetos a Resolución Judicial	> 365	\$ 100,443.00	\$ 100,443.00
Activos Recibidos	> 365	244,732.65	244,732.65
SUMAS		\$ 345,175.65	\$ 345,175.65

Bienes Inmuebles, Infraestructura y Construcciones en Proceso

Al 30 de junio de 2024, este rubro del activo asciende a \$ 294,501,210.82 y representa el valor de los bienes inmuebles, tales como: edificios no habitacionales y terrenos propiedad de la Secretaría de Hacienda. Representa el 32.3 % del activo no circulante.

BIENES INMUEBLES, INFRAESTRUCTURA Y CONSTRUCCIONES EN PROCESO		
(Cifras en Pesos)		
CONCEPTO	2024	2023
Terrenos	\$ 209,576,532.81	\$ 209,576,532.81
Edificios no Habitacionales	84,924,678.01	84,924,678.01
SUMAS	\$ 294,501,210.82	\$ 294,501,210.82

Bienes Muebles

Este rubro representa los bienes muebles que son propiedad de la Secretaría de Hacienda, como son: Mobiliario y Equipo de Administración, Mobiliario y Equipo Educacional y Recreativo, Equipo e Instrumental Médico y de Laboratorio, Vehículos y Equipo de Transporte, Equipo de Defensa y Seguridad y Maquinaria, Otros Equipos y Herramientas, que aún se encuentran en buenas condiciones y que son básicos para la operatividad y el desarrollo de las funciones de las diferentes áreas del mismo; los cuales fueron adquiridos con recursos presupuestales, en ejercicios anteriores. También, se incluyen los bienes obtenidos mediante transferencias de otros entes públicos.

Al 30 de junio de 2024, este rubro asciende a \$ 247,460,304.80 y representa el 27.1 % del activo no circulante.

SECRETARÍA DE HACIENDA
NOTAS A LOS ESTADOS FINANCIEROS
DEL 1 DE ENERO AL 30 DE JUNIO DE 2024
(Cifras en Pesos)

BIENES MUEBLES		
(Cifras en Pesos)		
CONCEPTO	2024	2023
Mobiliario y Equipo de Administración	\$ 224,622,165.98	\$ 227,771,028.56
Mobiliario y Equipo Educacional y Recreativo	894,346.47	933,851.33
Equipo e Instrumental Médico y de Laboratorio	176,130.22	176,130.22
Vehículos y Equipo de Transporte	18,718,939.06	20,587,324.19
Equipo de Defensa y Seguridad	14,500.00	14,500.00
Maquinaria, Otros Equipos y Herramientas	3,034,223.07	3,798,299.40
SUMAS	\$ 247,460,304.80	\$ 253,281,133.70

Activos Intangibles

Este rubro representa los activos intangibles que son propiedad de la Secretaría de Hacienda, como son: software y licencias, que aún se encuentran en buenas condiciones y que son básicos para la operatividad de las áreas administrativas; los cuales fueron adquiridos con recursos presupuestales, en ejercicios anteriores. También, se incluyen los bienes obtenidos mediante transferencias de otros entes públicos.

Al 30 de junio de 2024, este rubro asciende a \$ 232,655,580.90, que representa el 25.5 % del activo no circulante.

ACTIVOS INTANGIBLES			
(Cifras en Pesos)			
CONCEPTO	NATURALEZA	2024	2023
Software	Deudora	\$ 228,904,269.69	\$ 231,209,451.59
Licencias	Deudora	3,751,311.21	3,751,311.21
SUMAS		\$ 232,655,580.90	\$ 234,960,762.80

Depreciación, Deterioro y Amortización Acumulada de Bienes

Este rubro representa la depreciación aplicada a los bienes tangibles que son propiedad de la Secretaría de Hacienda, utilizando el procedimiento establecido por el Consejo Nacional de Armonización Contable (CONAC), aplicados en el ejercicio 2024.

Al periodo que se informa, este rubro presenta una cifra negativa de \$ 428,254.30, el cual refleja una disminución del 0.1 % del activo no circulante.

La diferencia reflejada al período que se informa, se debe a la baja de un escritorio ejecutivo por \$ 4,754.10 realizado con cédula número 2111111012024.

DEPRECIACIÓN, DETERIORO Y AMORTIZACIÓN ACUMULADA DE BIENES		
(Cifras en Pesos)		
CONCEPTO	2024	2023
Depreciación Acumulada de Bienes Muebles	\$ (428,254.30)	\$ (433,008.40)
SUMAS	\$ (428,254.30)	\$ (433,008.40)

SECRETARÍA DE HACIENDA
NOTAS A LOS ESTADOS FINANCIEROS
DEL 1 DE ENERO AL 30 DE JUNIO DE 2024
(Cifras en Pesos)

DEPRECIACIÓN ACUMULADA DE BIENES MUEBLES	MONTO DEL BIEN	DEPRECIACIÓN DEL EJERCICIO	DEPRECIACIÓN ACUMULADA	TASA APLICADA
Mobiliario y Equipo de Administración	224,622,165.98	\$ 0	\$ (73,299.10)	10 %
Vehículos y Equipo de Transporte	18,718,939.06	0	(342,355.20)	20 %
Maquinaria, Otros Equipos y Herramientas	3,034,223.07	0	(12,600.00)	10%
SUMAS	\$ 246,375,328.11	\$ 0	\$ (428,254.30)	

Activos Diferidos

Al 30 de junio de 2024, este rubro refleja un monto de \$ 127,613,393.26 el cual representa el 14.0 % del total del activo no circulante, se encuentra integrado por operaciones que están en proceso de regularización presupuestal y contable del periodo que se informa, así como, de ejercicios anteriores; actualmente se están llevando a cabo las gestiones necesarias ante la Secretaría de Hacienda para su regularización.

ACTIVOS DIFERIDOS			
(Cifras en Pesos)			
CONCEPTO	NATURALEZA	2024	2023
Otros Activos Diferidos	Deudora	\$ 127,613,393.26	\$ 127,613,393.26
SUMAS		\$ 127,613,393.26	\$ 127,613,393.26

OTROS ACTIVOS DIFERIDOS	NATURALEZA	2024	2023
Ingresos Estatales	Deudora	\$ 127,613,393.26	\$ 127,613,393.26
SUMAS		\$ 127,613,393.26	\$ 127,613,393.26

Otros Activos no Circulantes

El rubro de otros activos no circulantes, refleja el valor de los bienes muebles e inmuebles propiedad de la Secretaría de Hacienda, los cuales se encuentran bajo contrato de comodato.

Al 30 de junio de 2024, este rubro tiene un saldo de \$ 3,159,260.27 el cual representa el 0.4 % del total del activo no circulante.

OTROS ACTIVOS NO CIRCULANTES			
(Cifras en Pesos)			
CONCEPTO		2024	2023
Bienes en Comodato		\$ 3,159,260.27	\$ 3,186,227.79
SUMAS		\$ 3,159,260.27	\$ 3,186,227.79

SECRETARÍA DE HACIENDA
NOTAS A LOS ESTADOS FINANCIEROS
DEL 1 DE ENERO AL 30 DE JUNIO DE 2024
(Cifras en Pesos)

BIENES EN COMODATO	2024	COMODATARIO
Inmueble ubicado en Blvd. Belisario Domínguez 2035	\$ 1,505,336.00	Instituto de las Artesanías
Chevy 4 ptas Mca. Chevrolet Mod. 2009 serie 3G1SE51X49S135600	109,945.00	STSGECh (Sindicato de Trabajadores al Servicio del Estado de Chiapas)
Polo STD, Marca Wolkswagen, Mod. 2021, Serie MEX5B2607MT157530	266,490.00	Instituto del Patrimonio del Estado
Equipos Celulares	2,353.00	Secretaría de Salud
Ventilador Biométrico	280,183.70	Secretaría de Salud
Humificador para ventilador	17,250.00	Secretaría de Salud
Maquinaria, Otro Equipo y Herramientas	1,076.40	Instituto Estatal del Agua
Mobiliario y Equipo de Administración	976,626.17	Instituto Estatal del Agua
SUMAS	\$ 3,159,260.27	

PASIVO

Es el conjunto de cuentas que permite el registro de las obligaciones contraídas por la Secretaría de Hacienda, para el desarrollo de sus funciones y la prestación de los servicios públicos. Al 30 de junio de 2024, los estados financieros reflejan principalmente pasivo circulante o corto plazo, es decir, aquellas obligaciones en que la exigibilidad de pago es menor a un año, así también, pasivo no circulante o largo plazo que representa las obligaciones con vencimiento posterior a un año.

Circulante

Cuentas por Pagar a Corto Plazo

Al 30 de junio de 2024, este rubro asciende a \$ 119,706,335.58, el cual representa el 98.9 % del total del pasivo circulante, se integra principalmente por las prestaciones salariales como son: Sueldo al Personal de Confianza y Compensación Complementaria por Servicios Especiales del periodo que se informa, y de ejercicios anteriores, así como, por las aportaciones patronales al ISSTECH y 2 % del Impuesto Sobre Nóminas y otros que se deriven de una relación laboral. Así mismo, por los compromisos contraídos por la adquisición de bienes de consumo e inventariables, y por la contratación de servicios con proveedores, necesarios para el funcionamiento del ente público, las cuales se encuentran pendiente de pago. También por las Transferencias Otorgadas por pagar a corto plazo por concepto de ayudas a organizaciones y personas (ayudas culturales y sociales) y Becas.

Además, se integra por las retenciones y contribuciones a favor de terceros como son: ISSS, 10 % del I.S.R. por Arrendamiento y Honorarios, 1.25 % I.S.R. RESICO, 6% Contribución adicional para el Desarrollo Económico y Social de la Entidad, así como el 2 % del Impuesto sobre Nóminas a prestadores de servicios, los cuales se encuentran pendientes de enterar.

También, se encuentran registrados los viáticos y reintegros depositados por aplicar de gastos de operación, mismos que se encuentran pendientes de regularizar, para ello se está llevando a cabo las gestiones correspondientes ante la Secretaría de Hacienda para dicha regularización.

CUENTAS POR PAGAR A CORTO PLAZO			
<i>(Cifras en Pesos)</i>			
CONCEPTO	VENCIMIENTO (DÍAS)	2024	2023
Servicios Personales por Pagar a Corto Plazo	≤ 365	\$ 48,087,960.86	\$ 7,159,453.06
Proveedores por Pagar a Corto Plazo	≤ 365	68,502,015.24	7,415,866.09
Transferencias Otorgadas por Pagar a Corto Plazo	≤ 365	1,991,390.55	0
Retenciones y Contribuciones por Pagar a Corto Plazo	≤ 365	234,047.40	1,685,805.80
Otras Cuentas por Pagar a Corto Plazo	≤ 365	890,921.53	226,550.40
SUMAS		\$ 119,706,335.58	\$ 16,487,675.35

Otros Pasivos a Corto Plazo

El saldo de este rubro representa el 1.1 % del total del pasivo circulante y asciende a \$ 1,278,600.00, el cual se integra principalmente por las aportaciones federales pendientes de regularizar.

OTROS PASIVOS A CORTO PLAZO		
<i>(Cifras en Pesos)</i>		
CONCEPTO	2024	2023
Otros Pasivos Circulantes	\$ 1,278,600.00	\$ 0
SUMAS	\$ 1,278,600.00	\$ 0

OTROS PASIVOS CIRCULANTES	2024	2023
Fondos Federales	\$ 1,278,600.00	\$ 0
SUMAS	\$ 1,278,000.00	\$ 0

No Circulante

Cuentas por Pagar a Largo Plazo

Este rubro asciende a \$ 13.95 del total del pasivo no circulante y refleja el registro de los compromisos contraídos a largo plazo, por la contratación de servicios con proveedores, las cuales se encuentran pendientes de liquidar al 30 de junio de 2024.

SECRETARÍA DE HACIENDA
NOTAS A LOS ESTADOS FINANCIEROS
DEL 1 DE ENERO AL 30 DE JUNIO DE 2024
(Cifras en Pesos)

CUENTAS POR PAGAR A LARGO PLAZO			
<i>(Cifras en Pesos)</i>			
CONCEPTO	VENCIMIENTO (DÍAS)	2024	2023
Proveedores por Pagar a Largo Plazo	> 365	\$ 13.95	\$ 876.64
SUMAS		\$ 13.95	\$ 876.64

Pasivos Diferidos a Largo Plazo

El saldo de este rubro al 30 de junio de 2024 es de \$ 128,793,575.31, y representa el 100 % del total del pasivo no circulante, el cual se integra por el registro de Anticipos de Ministración recibidos de varios entes Públicos extintos como son: Instituto de Medicina Preventiva, Comisión para el Desarrollo de Turismo Alternativo, Instituto de Profesionalización del Servidor Público y de la Secretaría para el Desarrollo de la Frontera Sur y Enlace para la Cooperación Internacional, correspondiente a ejercicios anteriores; así también por la reclasificación contable realizada de la cuenta de Servicios Personales por Pagar a Corto Plazo y Proveedores por Pagar a Corto Plazo al período que se informa, las cuales se encuentran pendientes de liquidar al 30 de junio de 2024

Se incluyen en este rubro, el registro de las retenciones por servicios personales: 2 % del Impuesto Sobre Nóminas, así como, el ISR por salarios caídos

PASIVOS DIFERIDOS A LARGO PLAZO			
<i>(Cifras en Pesos)</i>			
CONCEPTO	VENCIMIENTO (DÍAS)	2024	2023
Otros Pasivos Diferidos a Largo Plazo	> 365	\$ 128,793,575.31	\$ 128,983,223.62
SUMAS		\$ 128,793,575.31	\$ 128,983,223.62

NOTAS AL ESTADO DE VARIACIÓN EN LA HACIENDA PÚBLICA

La Hacienda Pública representa el importe de los bienes y derechos que son propiedad de la Secretaría de Hacienda, dicho importe es modificado principalmente por el resultado positivo obtenido al 30 de junio de 2024, el cual asciende a \$ 2,536,920.77.

El Estado de Variación en la Hacienda Pública muestra las modificaciones o cambios realizados en la Hacienda Pública, dichas variaciones representan las adquisiciones de bienes muebles e inmuebles consideradas como inversión, así como, la disponibilidad para la continuidad de obras en proceso, de la misma manera, es afectado por el resultado derivado del registro de operaciones de ejercicios anteriores por reintegros, depuración contable, devoluciones, transferencias de saldos de programas y de fideicomisos no recuperables, regularización de saldos, donaciones, y por la aplicación de los ADEFAS; a la fecha que se informa, la Hacienda Pública refleja un saldo de \$ 797,553,279.19.

Así también, es modificado por el aumento o disminución al patrimonio, derivado del registro de movimientos realizados durante el periodo que se informa. A la fecha que se informa la modificación neta negativa al patrimonio es de \$ 36,436,237.02.

HACIENDA PÚBLICA/PATRIMONIO

(Cifras en Pesos)

CONCEPTO	2024	2023
Patrimonio Contribuido	\$ 30,091.29	\$ 30,091.29
Patrimonio Generado	797,523,187.90	833,959,424.92
SUMAS	\$ 797,553,279.19	\$ 833,989,516.21

Patrimonio Contribuido
Donaciones de Capital

El importe de \$ 30,091.29 corresponde a los bienes recibidos en donación de la Auditoría Superior del estado de Campeche en el marco del Convenio de Colaboración en beneficio de las Entidades federativas, que consta de: una computadora portátil modelo BCM943142HM, marca Sony serie 54577075001455, un equipo de Videoconferencia Logitech Group Serie 1743LZ0FN9C9, de acuerdo al memorándum SH/SUBE/DCG/DGPCP/00500/18; así también por transferencia recibida en años anteriores de la extinta Secretaría de Planeación, Gestión Pública y Programa de Gobierno correspondiente a una Computadora Portátil HPNB15-AC127LA 4/500F/IBAHJ63902.

PATRIMONIO CONTRIBUIDO	NATURALEZA	2024	2023
Donaciones de Capital	Acreedora	\$ 30,091.29	\$ 30,091.29
SUMAS		\$ 30,091.29	\$ 30,091.29

Patrimonio Generado
Resultados del Ejercicio (Ahorro/Desahorro)

El resultado positivo obtenido al periodo que se informa asciende a \$ 2,536,920.77 y representa las adquisiciones de bienes muebles e inmuebles consideradas como inversión, así como, la disponibilidad financiera para cubrir gastos de operación y/o inversión.

PATRIMONIO GENERADO	PROCEDENCIA	2024	2023
Resultados del Ejercicio (Ahorro/Desahorro)	Ingresos y Otros Beneficios menos Gastos y Otras Pérdidas	\$ 2,536,920.77	\$ 414,846,240.63
SUMAS		\$ 2,536,920.77	\$ 414,846,240.63

SECRETARÍA DE HACIENDA
NOTAS A LOS ESTADOS FINANCIEROS
DEL 1 DE ENERO AL 30 DE JUNIO DE 2024
(Cifras en Pesos)

Resultados de Ejercicios Anteriores

Este rubro se integra principalmente por saldos de años anteriores, así como, por el traspaso del resultado del ejercicio anterior, efectuado al inicio del presente ejercicio; también se incluyen, aquellos movimientos realizados en el periodo que se informa por concepto de: actas circunstanciadas de hechos, así como, reintegros de años anteriores y depuración de saldos.

PATRIMONIO GENERADO	PROCEDENCIA	2024	2023
Resultados de Ejercicios Anteriores	Traspaso de Saldos, Reintegros, y Depuración Contable.	\$ 779,589,390.13	\$ 403,716,307.29
SUMAS		\$ 779,589,390.13	\$ 403,716,307.29

Revalúos

El importe de \$ 15,396,877.00 corresponde a las actualizaciones del valor catastral, las cuales fueron tramitadas ante la Dirección de Catastro del Estado de Chiapas, con las actas de entrega-recepción asignadas a este ente Público por el Instituto de Patrimonio del Estado.

REVALÚOS	NATURALEZA	2024	2023
Revalúo de Bienes Inmuebles	Acreedora	\$ 15,396,877.00	\$ 15,396,877.00
SUMAS		\$ 15,396,877.00	\$ 15,396,877.00

NOTAS AL ESTADO DE FLUJOS DE EFECTIVO

El Estado de Flujos de Efectivo, muestra los flujos de efectivo de la Secretaría de Hacienda, conformado por los elementos básicos: origen y aplicación de los recursos.

Flujo de Efectivo de las Actividades de Operación

Durante el periodo que se informa, los orígenes de actividades de operación cobrados fueron por la cantidad de \$ 788,047,133.98. Las aplicaciones de actividades de operación pagadas por el periodo comprendido del 1 de enero al 30 de junio de 2024, asciende a \$ 785,510,213.21, el cual refleja un flujo neto positivo por actividades de operación por un importe de \$ 2,536,920.77.

Flujo de Efectivo de las Actividades de Inversión

Durante el periodo que se informa, los orígenes de actividades de inversión cobrados fueron por la cantidad de \$ 384,169,881.16. Las aplicaciones de actividades de inversión pagadas por el periodo comprendido del 1 de enero al 30 de junio de 2024, asciende a \$ 414,850,994.73, el cual refleja un flujo neto a la baja por actividades de inversión por un importe de \$ 30,681,113.57.

Flujo de Efectivo de las Actividades de Financiamiento

Durante el periodo que se informa, los orígenes de actividades de financiamiento cobrados fueron por la cantidad de \$ 105,949,018.63. Las aplicaciones de actividades de financiamiento pagadas por el periodo comprendido del 1 de enero al 30 de junio de 2024, asciende a \$ 1,660,269.50, el cual refleja un flujo neto positivo por actividades de financiamiento por un importe de \$ 104,288,749.13.

Incremento/Disminución Neta en el Efectivo y Equivalentes al Efectivo

El incremento neto en el efectivo y equivalentes al 30 de junio de 2024 tiene un saldo de \$ 76,144,556.33.

Efectivo y Equivalentes al Efectivo al Final del Ejercicio

Las cifras del efectivo y equivalentes al efectivo, al final del ejercicio que figuran en la última parte del Estado de Flujos de Efectivo, es el siguiente:

EFFECTIVO Y EQUIVALENTES AL EFFECTIVO AL FINAL DEL EJERCICIO		
(Cifras en Pesos)		
CONCEPTO	2024	2023
Efectivo y Equivalentes al Efectivo al Final del Ejercicio	\$ 135,151,566.24	\$ 59,007,009.91

Efectivo y Equivalentes

El análisis de los saldos inicial y final del efectivo y equivalentes al efectivo, al final del ejercicio del estado de flujos de efectivo, respecto a la composición del rubro de efectivo y equivalentes es como sigue:

EFFECTIVO Y EQUIVALENTES		
(Cifras en Pesos)		
CONCEPTO	2024	2023
Efectivo	\$ 68,465.60	\$ 0
Bancos/Dependencias y Otros	1,279,304.71	26,342.50
Fondos con Afectación Específica	133,644,035.46	58,820,906.94
Depósitos de Fondos de Terceros en Garantía y/o Administración	159,760.47	159,760.47
TOTAL	\$ 135,151,566.24	\$ 59,007,009.91

Adquisiciones de las Actividades de Inversión efectivamente pagadas

Al 30 de junio de 2024, se realizaron adquisiciones de las Actividades de Inversión efectivamente pagadas, respecto del apartado de aplicación, mismas que a continuación se describen:

ADQUISICIONES DE ACTIVIDADES DE INVERSIÓN EFECTIVAMENTE PAGADAS

(Cifras en Pesos)

CONCEPTO	2024	2023
Bienes Inmuebles, Infraestructura y Construcciones en Proceso	\$ 0	\$ 9,226,888.00
Edificios no Habitacionales	0	9,226,888.00
Bienes Muebles	0	153,525,663.69
Mobiliario y Equipo de Administración	0	153,525,663.69
Otras Inversiones	414,850,994.73	317,673,298.69
TOTAL	\$ 414,850,994.73	\$ 480,425,850.38

Conciliación de Flujos de Efectivo Netos

A continuación, se presenta la Conciliación de los Flujos de Efectivo Netos de las Actividades de Operación y saldos de Resultados del Ejercicio (Ahorro/Desahorro):

CONCILIACIÓN DE FLUJOS DE EFECTIVO NETOS

(Cifras en Pesos)

CONCEPTO	2024	2023
Resultados del Ejercicio Ahorro/Desahorro	\$ 2,536,920.77	\$ 414,846,240.63
Movimientos de partidas (o rubros) que no afectan al efectivo	0	0
Disminución de Inventarios	0	0
Flujos de Efectivo Netos de las Actividades de Operación	\$ 2,536,920.77	\$ 414,846,240.63

**CONCILIACIÓN ENTRE LOS INGRESOS PRESUPUESTARIOS Y CONTABLES,
ASÍ COMO ENTRE LOS EGRESOS PRESUPUESTARIOS Y LOS GASTOS CONTABLES**

De conformidad a lo dispuesto por el "Acuerdo por el que se emite el formato de conciliación entre los ingresos presupuestarios y contables, así como entre los egresos presupuestarios y los gastos contables" y sus modificaciones, dictado por el Consejo Nacional de Armonización Contable, a continuación, se presenta la conciliación contable-presupuestaria, correspondiente del 1 de enero al 30 de junio de 2024:

SECRETARÍA DE HACIENDA	
CONCILIACIÓN ENTRE LOS INGRESOS PRESUPUESTARIOS Y CONTABLES	
DEL 1 DE ENERO AL 30 DE JUNIO DE 2024	
(Cifras en Pesos)	
CONCEPTO	2024
1. Total de Ingresos Presupuestarios	\$ 788,047,128.83
2. Más Ingresos Contables No Presupuestarios	5.15
2.1 Ingresos Financieros	0
2.2 Incremento por Variación de Inventarios	0
2.3 Disminución del Exceso de Estimaciones por Pérdida o Deterioro u Obsolescencia	0
2.4 Disminución del Exceso de Provisiones	0
2.5 Otros Ingresos y Beneficios Varios	5.15
2.6 Otros Ingresos Contables No Presupuestarios	0
3. Menos Ingresos Presupuestarios No Contables	0
3.1 Aprovechamientos Patrimoniales	0
3.2 Ingresos Derivados de Financiamientos	0
3.3 Otros Ingresos Presupuestarios No Contables	0
4. Total de Ingresos Contables	\$ 788,047,133.98

SECRETARÍA DE HACIENDA
NOTAS A LOS ESTADOS FINANCIEROS
DEL 1 DE ENERO AL 30 DE JUNIO DE 2024
(Cifras en Pesos)

SECRETARÍA DE HACIENDA
CONCILIACIÓN ENTRE LOS EGRESOS PRESUPUESTARIOS Y LOS GASTOS CONTABLES
DEL 1 DE ENERO AL 30 DE JUNIO DE 2024
(Cifras en Pesos)

CONCEPTO	2024
1. Total de Egresos Presupuestarios	\$ 783,623,547.58
2. Menos Egresos Presupuestarios No Contables	0
2.1 Materias Primas y Materiales de Producción y Comercialización	0
2.2 Materiales y Suministros	0
2.3 Mobiliario y Equipo de Administración	0
2.4 Mobiliario y Equipo Educativo y Recreativo	0
2.5 Equipo e Instrumental Médico y de Laboratorio	0
2.6 Vehículos y Equipo de Transporte	0
2.7 Equipo de Defensa y Seguridad	0
2.8 Maquinaria, Otros Equipos y Herramientas	0
2.9 Activos Biológicos	0
2.10 Bienes Inmuebles	0
2.11 Activos Intangibles	0
2.12 Obra Pública en Bienes de Dominio Público	0
2.13 Obra Pública en Bienes Propios	0
2.14 Acciones y Participaciones de Capital	0
2.15 Compra de Títulos y Valores	0
2.16 Concesión de Préstamos	0
2.17 Inversiones en Fideicomisos, Mandatos y Otros Análogos	0
2.18 Provisiones para Contingencias y Otras Erogaciones Especiales	0
2.19 Amortización de la Deuda Pública	0
2.20 Adeudos de Ejercicios Fiscales Anteriores (ADEFAS)	0
2.21 Otros Egresos Presupuestarios No Contables	0
3. Más Gastos Contables No Presupuestarios	1,886,665.63
3.1 Estimaciones, Depreciaciones, Deterioros, Obsolescencia y Amortizaciones	1,484,017.56
3.2 Provisiones	0
3.3 Disminución de Inventarios	0
3.4 Otros Gastos	402,648.07
3.5 Inversión Pública no Capitalizable	0
3.6 Materiales y Suministros (consumos)	0
3.7 Otros Gastos Contables No Presupuestarios	0
4. Total de Gastos Contables	\$ 785,510,213.21

NOTAS DE MEMORIA (CUENTAS DE ORDEN)

Las Notas de Memoria contienen información sobre las cuentas de orden tanto contables como presupuestarias que se utilizan para registrar los movimientos de valores que no afecten o modifiquen el Estado de Situación Financiera de la Secretaría de Hacienda, sin embargo, su incorporación en libros es necesaria con fines de recordatorio, de control y en general sobre los aspectos administrativos, o bien, para consignar sus derechos o responsabilidades contingentes que puedan, o no, presentarse en el futuro.

Al 30 de junio de 2024, las cuentas que se manejan para efectos de estas Notas son las siguientes:

Cuentas de Orden Contables

Refleja los bienes en Concesionados o en Comodato, al 30 de junio de 2024.

CUENTAS DE ORDEN CONTABLES (Cifras en Pesos)	
CONCEPTO	2024
Valores	\$ 0
Emisión de Obligaciones	0
Avales y Garantías	0
Juicios	0
Mediante Proyectos para Prestación de Servicios (PPS) y Similares	0
Bienes en Concesionados o en Comodato	2,918,905.36
SUMAS	\$ 2,918,905.36

BIENES EN CONCESIONADOS O EN COMODATO	MONTO	TASA	VENCIMIENTO (DÍAS)
Vehículos y Equipo de Transporte	\$ 61,050.00	N/A	365 días
Bienes Inmuebles	2,857,855.36	N/A	365 días
SUMAS	\$ 2,918,905.36		

Cuentas de Orden Presupuestario

Cuentas de Egresos

Los saldos de los rubros de las cuentas de orden presupuestarias de egresos de la Secretaría de Hacienda, registrados del 1 de enero al 30 de junio de 2024, son las siguientes:

CUENTAS DE ORDEN PRESUPUESTARIAS DE EGRESOS

(Cifras en Pesos)

CONCEPTO	2024
Presupuesto de Egresos Aprobado	1,751,594,037.56
Presupuesto de Egresos por Ejercer	1,009,476,714.60
Modificaciones al Presupuesto de Egresos Aprobado	41,588,860.56
Presupuesto de Egresos Comprometido	1,033,661,114.34
Presupuesto de Egresos Devengado	830,287,674.37
Presupuesto de Egresos Ejercido	703,618,805.78
Presupuesto de Egresos Pagado	676,497,672.26

Fecha:

RUBRO DE INGRESOS	INGRESO					DIFERENCIA
	ESTIMADO	AMPLIACIONES Y REDUCCIONES	MODIFICADO	DEVENGADO	RECAUDADO	(RECAUDADO - ESTIMADO)
Impuestos	0.00	0.00	0.00	0.00	0.00	0.00
Cuotas y Aportaciones de Seguridad Social	0.00	0.00	0.00	0.00	0.00	0.00
Contribuciones de Mejoras	0.00	0.00	0.00	0.00	0.00	0.00
Derechos	0.00	0.00	0.00	0.00	0.00	0.00
Productos	0.00	0.00	0.00	0.00	0.00	0.00
Aprovechamientos	0.00	0.00	0.00	0.00	0.00	0.00
Ingresos por Venta de Bienes, Prestación de Servicios y Otros	0.00	0.00	0.00	0.00	0.00	0.00
Ingresos						
Participaciones, Aportaciones, Convenios, Incentivos	0.00	0.00	0.00	0.00	0.00	0.00
Derivados						
de la Colaboración Fiscal y Fondos Distintos de Aportaciones	0.00	0.00	0.00	0.00	0.00	0.00
Transferencias, Asignaciones, Subsidios y Subvenciones, y	0.00	0.00	0.00	0.00	0.00	0.00
Pensiones y Jubilaciones	0.00	0.00	0.00	0.00	0.00	0.00
Ingresos Derivados de Financiamientos	0.00	0.00	0.00	0.00	0.00	0.00
Total	0.00	0.00	0.00	0.00	0.00	
Ingresos Excedentes						0.00

RUBRO DE INGRESOS	INGRESO					DIFERENCIA
	ESTIMADO	AMPLIACIONES Y REDUCCIONES	MODIFICADO	DEVENGADO	RECAUDADO	(RECAUDADO - ESTIMADO)
Ingresos del Poder Ejecutivo Federal o Estatal y de los Municipios	0.00	0.00	0.00	0.00	0.00	0.00
Impuestos	0.00	0.00	0.00	0.00	0.00	0.00
Cuotas y Aportaciones de Seguridad Social	0.00	0.00	0.00	0.00	0.00	0.00
Contribuciones de Mejoras	0.00	0.00	0.00	0.00	0.00	0.00
Derechos	0.00	0.00	0.00	0.00	0.00	0.00
Productos	0.00	0.00	0.00	0.00	0.00	0.00
Aprovechamientos	0.00	0.00	0.00	0.00	0.00	0.00
Participaciones, Aportaciones, Convenios, Incentivos	0.00	0.00	0.00	0.00	0.00	0.00
Derivados de la Colaboración Fiscal y Fondos Distintos de Aportaciones	0.00	0.00	0.00	0.00	0.00	0.00
Transferencias, Asignaciones, Subsidios y Subvenciones, y Pensiones y Jubilaciones	0.00	0.00	0.00	0.00	0.00	0.00
Ingresos de los Entes públicos de los Poderes Legislativo y Judicial, de los Órganos Autónomos y del Sector Paraestatal o Paramunicipal, así como de las Empresas Productivas del Estado	0.00	0.00	0.00	0.00	0.00	0.00
Cuotas y Aportaciones de Seguridad Social	0.00	0.00	0.00	0.00	0.00	0.00
Productos	0.00	0.00	0.00	0.00	0.00	0.00
Ingresos por Venta de Bienes, Prestación de Servicios y Otros Ingresos	0.00	0.00	0.00	0.00	0.00	0.00
Transferencias, Asignaciones, Subsidios y Subvenciones, y Pensiones y Jubilaciones	0.00	0.00	0.00	0.00	0.00	0.00
Ingresos Derivados de Financiamiento	0.00	0.00	0.00	0.00	0.00	0.00
Ingresos Derivados de Financiamientos	0.00	0.00	0.00	0.00	0.00	0.00
Total	0.00	0.00	0.00	0.00	0.00	
Ingresos Excedentes						0.00

NO APLICA



GOBIERNO DEL ESTADO DE CHIAPAS
RAMO O DEPENDENCIA: Secretaría de Hacienda

ESTADO ANALÍTICO DEL EJERCICIO DEL PRESUPUESTO DE EGRESOS CLASIFICACIÓN POR OBJETO DEL GASTO
(CAPITULOS Y CONCEPTOS)
DEL 1 DE ENERO AL 30 DE JUNIO DE 2024

(Pesos)

RPA-1

CAPG	CG	DESCRIPCIÓN	PRESUPUESTO DE EGRESOS					SUBEJERCICIO
			APROBADO	AMPLIACIONES - REDUCCIONES	MODIFICADO	DEVENGADO	PAGADO	
1000		Servicios Personales.	1,340,108,818.24	8,923,438.74	1,349,032,256.98	601,658,009.24	554,173,036.99	747,374,247.74
	1100	Remuneraciones al Personal de Carácter Permanente.	233,227,246.91	5,985,039.34	239,212,286.25	118,555,731.45	117,424,943.11	120,656,554.80
	1200	Remuneraciones al Personal de Carácter Transitorio.	4,726,888.25	1,588,077.60	6,314,965.85	3,058,967.31	3,058,967.31	3,255,998.54
	1300	Remuneraciones Adicionales y Especiales.	222,883,396.01	-5,931,056.69	216,952,339.32	69,072,830.50	67,111,144.30	147,879,508.82
	1400	Seguridad Social.	311,710,307.91	7,312,758.07	319,023,065.98	161,772,703.05	150,322,251.77	157,250,362.93
	1500	Otras Prestaciones Sociales y Económicas.	518,267,651.93	-147,052.19	518,120,599.74	242,123,638.44	209,181,592.01	275,996,961.30
	1600	Previsiones.	13,491,929.39	0.00	13,491,929.39	0.00	0.00	13,491,929.39
	1700	Pago de Estímulos a Servidores Públicos.	35,801,397.84	115,672.61	35,917,070.45	7,074,138.49	7,074,138.49	28,842,931.96
2000		Materiales y Suministros	48,138,944.42	2,075,238.17	50,214,182.59	26,357,729.14	12,820,353.66	23,856,453.45
	2100	Materiales de Administración, Emisión de Documentos y Artículos Oficiales.	26,645,470.21	169,562.74	26,815,032.95	12,632,347.63	9,438,226.56	14,182,685.32
	2200	Alimentos y Utensilios.	5,672,657.54	-39,046.50	5,633,611.04	2,790,699.32	2,047,311.23	2,842,911.72
	2400	Materiales y Artículos de Construcción y de Reparación.	3,445,056.72	1,734,759.66	5,179,816.38	3,742,266.83	0.00	1,437,549.55
	2500	Productos Químicos, Farmacéuticos y de Laboratorio.	1,052,244.92	24,530.33	1,076,775.25	569,937.66	0.00	506,837.59
	2600	Combustibles, Lubricantes y Aditivos.	7,396,670.68	-97,308.01	7,299,362.67	3,691,027.33	1,208,589.31	3,608,335.34
	2900	Herramientas, Refacciones y Accesorios Menores.	3,926,844.35	282,739.95	4,209,584.30	2,931,450.37	126,226.56	1,278,133.93
3000		Servicios Generales.	290,021,430.31	28,551,351.08	318,572,781.39	148,976,728.11	94,042,278.47	169,596,053.28
	3100	Servicios Básicos.	47,587,684.56	618,172.00	48,205,856.56	25,151,289.54	18,405,590.15	23,054,567.02
	3200	Servicios de Arrendamiento.	48,871,750.02	0.00	48,871,750.02	24,390,874.98	22,644,741.73	24,480,875.04
	3300	Servicios Profesionales, Científicos, Técnicos y Otros Servicios.	112,829,994.62	22,190,583.33	135,020,577.95	67,845,661.68	29,779,190.35	67,174,916.27
	3400	Servicios Financieros, Bancarios y Comerciales.	38,031,203.53	4,707,134.19	42,738,337.72	18,107,009.93	14,682,674.77	24,631,327.79
	3500	Servicios de Instalación, Reparación, Mantenimiento y Conservación.	12,040,193.96	-9,773.12	12,030,420.84	4,230,651.15	506,196.43	7,799,769.69
	3600	Servicios de Comunicación Social y Publicidad.	600,000.00	0.00	600,000.00	243,104.74	77,587.18	356,895.26
	3700	Servicios de Traslado y Viáticos.	4,342,030.00	368,701.42	4,710,731.42	2,511,823.28	1,866,905.15	2,198,908.14
	3800	Servicios Oficiales.	615,745.13	304,801.36	920,546.49	730,546.49	534,028.39	190,000.00
	3900	Otros Servicios Generales.	25,102,828.49	371,731.90	25,474,560.39	5,765,766.32	5,545,364.32	19,708,794.07
4000		Transferencias, Asignaciones, Subsidios y Otras Ayudas.	17,324,844.59	351,188.23	17,676,032.82	6,489,222.54	4,492,953.46	11,186,810.28



GOBIERNO DEL ESTADO DE CHIAPAS
RAMO O DEPENDENCIA: Secretaría de Hacienda

ESTADO ANALÍTICO DEL EJERCICIO DEL PRESUPUESTO DE EGRESOS CLASIFICACIÓN POR OBJETO DEL GASTO
(CAPITULOS Y CONCEPTOS)
DEL 1 DE ENERO AL 30 DE JUNIO DE 2024

(Pesos)

RPA-1

CAPG	CG	DESCRIPCIÓN	PRESUPUESTO DE EGRESOS					SUBEJERCICIO
			APROBADO	AMPLIACIONES - REDUCCIONES	MODIFICADO	DEVENGADO	PAGADO	
4100		Transferencias Internas y Asignaciones al Sector Público.	2,169,946.72	-9,475.54	2,160,471.18	493,262.22	493,262.22	1,667,208.96
4300		Subsidios y Subvenciones.	0.00	360,663.77	360,663.77	356,182.87	356,182.87	4,480.90
4400		Ayudas Sociales.	14,804,897.87	0.00	14,804,897.87	5,639,777.45	3,643,508.37	9,165,120.42
4600		Transferencias a Fideicomisos, Mandatos y Otros Análogos.	350,000.00	0.00	350,000.00	0.00	0.00	350,000.00
5000		Bienes Muebles, Inmuebles e Intangibles.	2,000,000.00	1,545,718.10	3,545,718.10	0.00	0.00	3,545,718.10
5100		Mobiliario y Equipo de Administración.	0.00	1,725,441.10	1,725,441.10	0.00	0.00	1,725,441.10
5200		Mobiliario y Equipo Educativo y Recreativo.	0.00	20,764.00	20,764.00	0.00	0.00	20,764.00
5900		Activos Intangibles.	2,000,000.00	-200,487.00	1,799,513.00	0.00	0.00	1,799,513.00
7000		Inversiones Financieras y Otras Provisiones.	54,000,000.00	0.00	54,000,000.00	0.00	0.00	54,000,000.00
7900		Provisiones para Contingencias y Otras Erogaciones Especiales.	54,000,000.00	0.00	54,000,000.00	0.00	0.00	54,000,000.00
9000		Deuda Pública.	0.00	141,926.24	141,926.24	141,858.55	0.00	67.69
9900		Adeudos de Ejercicios Fiscales Anteriores (ADEFAS).	0.00	141,926.24	141,926.24	141,858.55	0.00	67.69
TOTAL DEL GASTO:			1,751,594,037.56	41,588,860.56	1,793,182,898.12	783,623,547.58	665,528,622.58	1,009,559,350.54



GOBIERNO DEL ESTADO DE CHIAPAS
RAMO O DEPENDENCIA: Secretaría de Hacienda

ESTADO ANALÍTICO DEL EJERCICIO DEL PRESUPUESTO DE EGRESOS CLASIFICACIÓN ECONÓMICA POR TIPO
DE GASTO
DEL 1 DE ENERO AL 30 DE JUNIO DE 2024

(Pesos)

RPA-2

CONCEPTO	PRESUPUESTO DE EGRESOS					SUB EJERCICIO
	APROBADO	AMPLIACIONES - REDUCCIONES	MODIFICADO	DEVENGADO	PAGADO	
GASTO CORRIENTE	1,749,594,037.56	39,735,442.46	1,789,329,480.02	783,623,547.58	665,528,622.58	1,005,705,932.44
GASTO DE CAPITAL	2,000,000.00	1,853,418.10	3,853,418.10	0.00	0.00	3,853,418.10
AMORTIZACIÓN DE LA DEUDA Y DISMINUCIÓN DE PASIVOS	0.00	0.00	0.00	0.00	0.00	0.00
PENSIONES Y JUBILACIONES	0.00	0.00	0.00	0.00	0.00	0.00
PARTICIPACIONES	0.00	0.00	0.00	0.00	0.00	0.00
TOTAL DEL GASTO:	1,751,594,037.56	41,588,860.56	1,793,182,898.12	783,623,547.58	665,528,622.58	1,009,559,350.54



GOBIERNO CONSTITUCIONAL DEL ESTADO DE CHIAPAS

RAMO O DEPENDENCIA: Secretaría de Hacienda

ESTADO ANALÍTICO DEL EJERCICIO DEL PRESUPUESTO DE EGRESOS EN CLASIFICACIÓN

ADMINISTRATIVA/ORGANISMO

DEL 1 DE ENERO AL 30 DE JUNIO DE 2024

(Pesos)

RPA-3

CONCEPTO	PRESUPUESTO DE EGRESOS					SUBEJERCICIO
	APROBADO	AMPLIACIONES - REDUCCIONES	MODIFICADO	DEVENGADO	PAGADO	
TOTAL	1,751,594,037.56	41,588,860.56	1,793,182,898.12	783,623,547.58	665,528,622.58	1,009,559,350.54
PODER EJECUTIVO	1,751,594,037.56	41,588,860.56	1,793,182,898.12	783,623,547.58	665,528,622.58	1,009,559,350.54
Secretaría de Hacienda	1,751,594,037.56	41,588,860.56	1,793,182,898.12	783,623,547.58	665,528,622.58	1,009,559,350.54



GOBIERNO CONSTITUCIONAL DEL ESTADO DE CHIAPAS
RAMO O DEPENDENCIA: Secretaría de Hacienda
ESTADO ANALÍTICO DEL EJERCICIO DEL PRESUPUESTO DE EGRESOS EN CLASIFICACIÓN
ADMINISTRATIVA/ENTIDADES
DEL 1 DE ENERO AL 30 DE JUNIO DE 2024
(Pesos)

RPA-5

CONCEPTO	PRESUPUESTO DE EGRESOS					SUBEJERCICIO
	APROBADO	AMPLIACIONES - REDUCCIONES	MODIFICADO	DEVENGADO	PAGADO	
ENTIDADES PARAESTATALES Y FIDEICOMISOS NO EMPRESARIALES Y NO FINANCIEROS	NO APLICA					
INSTITUCIONES PÚBLICAS DE SEGURIDAD SOCIAL	NO APLICA					



GOBIERNO DEL ESTADO DE CHIAPAS
RAMO O DEPENDENCIA: Secretaría de Hacienda

ESTADO ANALÍTICO DEL EJERCICIO DEL PRESUPUESTO DE EGRESOS CLASIFICACIÓN FUNCIONAL (FINALIDAD Y FUNCIÓN)
DEL 1 DE ENERO AL 30 DE junio DE 2024

(Pesos)

RPA-6

FI	FU	CONCEPTO	EGRESOS					SUB EJERCICIO
			APROBADO	AMPLIACIONES - REDUCCIONES	MODIFICADO	DEVENGADO	PAGADO	
1		Gobierno	1,751,594,037.56	41,446,934.32	1,793,040,971.88	783,481,689.03	665,528,622.58	1,009,559,282.85
	1.5	Asuntos Financieros y Hacendarios	1,751,594,037.56	41,446,934.32	1,793,040,971.88	783,481,689.03	665,528,622.58	1,009,559,282.85
4		Otras no Clasificadas en Funciones Anteriores	0.00	141,926.24	141,926.24	141,858.55	0.00	67.69
	4.4	ADEFAS	0.00	141,926.24	141,926.24	141,858.55	0.00	67.69
TOTAL DEL GASTO:			1,751,594,037.56	41,588,860.56	1,793,182,898.12	783,623,547.58	665,528,622.58	1,009,559,350.54

SISTEMA CONTABLE 2024
ENDEUDAMIENTO NETO
DEL 1o. DE ENERO AL 30 DE JUNIO DE 2024

Fecha:

IDENTIFICACIÓN DE CRÉDITO O INSTRUMENTO	CONTRATACIÓN/ COLOCACIÓN	AMORTIZACIÓN	ENDEUDAMIENTO NETO
CRÉDITOS BANCARIOS			

TOTAL CRÉDITOS BANCARIOS

OTROS INSTRUMENTOS DE DEUDA

NO APLICA

TOTAL OTROS INSTRUMENTOS DE DEUDA

TOTAL

SISTEMA CONTABLE 2024
INTERESES DE LA DEUDA
DEL 1o. DE ENERO AL 30 DE JUNIO DE 2024

Fecha:

IDENTIFICACIÓN DE CRÉDITO O INSTRUMENTO	DEVENGADO	PAGADO
CRÉDITOS BANCARIOS		

TOTAL DE INTERESES DE CRÉDITOS BANCARIOS

OTROS INSTRUMENTOS DE DEUDA

TOTAL DE INTERESES DE OTROS INSTRUMENTOS DE DEUDA

TOTAL

NO APLICA



GOBIERNO DEL ESTADO DE CHIAPAS
RAMO O DEPENDENCIA: Secretaría de Hacienda
GASTO POR CATEGORÍA PROGRAMÁTICA
DEL 1 DE ENERO AL 30 DE JUNIO DE 2024
(Pesos)

RPA-7

CONCEPTO	PRESUPUESTO DE EGRESOS					SUBEJERCICIO
	APROBADO	AMPLIACIONES - REDUCCIONES	MODIFICADO	DEVENGADO	PAGADO	
Programas	234,762,924.53	10,356,019.49	245,118,944.02	106,732,748.76	62,614,649.25	138,386,195.26
Subsidios: Sector Social y Privado o Entidades Federativas y Municipios	0.00	0.00	0.00	0.00	0.00	0.00
Otros Subsidios	0.00	0.00	0.00	0.00	0.00	0.00
Sujetos a Reglas de Operación	0.00	0.00	0.00	0.00	0.00	0.00
Desempeño de las Funciones	232,762,924.53	10,663,719.49	243,426,644.02	106,732,748.76	62,614,649.25	136,693,895.26
Específicos	232,762,924.53	10,663,719.49	243,426,644.02	106,732,748.76	62,614,649.25	136,693,895.26
Funciones de las Fuerzas Armadas (Únicamente Gobierno Federal)	0.00	0.00	0.00	0.00	0.00	0.00
Planeación, seguimiento y evaluación de políticas públicas	0.00	0.00	0.00	0.00	0.00	0.00
Prestación de Servicios Públicos	0.00	0.00	0.00	0.00	0.00	0.00
Promoción y fomento	0.00	0.00	0.00	0.00	0.00	0.00
Provisión de Bienes Públicos	0.00	0.00	0.00	0.00	0.00	0.00
Proyectos de inversión	0.00	0.00	0.00	0.00	0.00	0.00
Regulación y supervisión	0.00	0.00	0.00	0.00	0.00	0.00
Administrativos y de Apoyo	0.00	0.00	0.00	0.00	0.00	0.00
Apoyo a la función pública y al mejoramiento de la gestión	0.00	0.00	0.00	0.00	0.00	0.00
Apoyo al proceso presupuestario y para mejorar la eficiencia institucional	0.00	0.00	0.00	0.00	0.00	0.00
Operaciones ajenas	0.00	0.00	0.00	0.00	0.00	0.00
Compromisos	0.00	0.00	0.00	0.00	0.00	0.00
Desastres Naturales	0.00	0.00	0.00	0.00	0.00	0.00
Obligaciones de cumplimiento de resolución jurisdiccional	0.00	0.00	0.00	0.00	0.00	0.00
Obligaciones	0.00	0.00	0.00	0.00	0.00	0.00
Aportaciones a fondos de estabilización	0.00	0.00	0.00	0.00	0.00	0.00
Aportaciones a fondos de inversión y reestructura de pensiones	0.00	0.00	0.00	0.00	0.00	0.00
Aportaciones a la seguridad social	0.00	0.00	0.00	0.00	0.00	0.00
Pensiones y jubilaciones	0.00	0.00	0.00	0.00	0.00	0.00
Programas de Gasto Federalizado (Gobierno Federal)	2,000,000.00	-307,700.00	1,692,300.00	0.00	0.00	1,692,300.00
Gasto Federalizado	2,000,000.00	-307,700.00	1,692,300.00	0.00	0.00	1,692,300.00
Participaciones a entidades federativas y municipios	1,516,831,113.03	31,232,841.07	1,548,063,954.10	676,890,798.82	602,913,973.33	871,173,155.28
Costo financiero, deuda o apoyos a deudores y ahorradores de la banca	0.00	0.00	0.00	0.00	0.00	0.00
Adeudos de ejercicios fiscales anteriores	0.00	0.00	0.00	0.00	0.00	0.00
TOTAL DEL GASTO:	1,751,594,037.56	41,588,860.56	1,793,182,898.12	783,623,547.58	665,528,622.58	1,009,559,350.54



GOBIERNO CONSTITUCIONAL DEL ESTADO DE CHIAPAS
SECRETARÍA DE HACIENDA

PROGRAMAS Y PROYECTOS DE INVERSIÓN
DEL 1 DE ENERO AL 30 DE JUNIO DE 2024

FF	RAMO	PF	PROYECTO ESTRATÉGICO	MUNICIPIO / COBERTURA	PRESUPUESTO DE EGRESOS				AVANCE % DEVENGADO/ MODIFICADO
					APROBADO	MODIFICADO	DEVENGADO	PAGADO	

NO APLICA

INDICADORES DE RESULTADOS

Ente Público: [Secretaría de Hacienda](#)

Página 2 de 7

SUBFUNCIÓN / TIPO DE PROYECTO	UNIDAD DE MEDIDA	METAS				PRESUPUESTO APROBADO (PESOS)	PRESUPUESTO MODIFICADO (PESOS)	PRESUPUESTO DEVENGADO (PESOS)	BENEFICIARIOS											
		PROGRAM. ANUAL	MODIF. ANUAL	ALCANZ. AL PERIODO	% CUMPLIM./ MODIF.				MUNICIPIO	LOCALIDAD	MUJER	HOMBRE	PERSONA							
ASUNTOS FINANCIEROS Y HACENDARIOS																				
ASUNTOS HACENDARIOS																				
COORDINACIÓN Y/O INTEGRACIÓN DE INFORMACIÓN PARA LA ATENCIÓN DE AUDITORÍAS PRACTICADAS POR LOS ÓRGANOS FISCALIZADORES						3 127 468.65	3 276 874.93	1 319 725.31	Cobertura Estatal	Cobertura Estatal	22	38	60							
Porcentaje de auditorías practicadas por los órganos fiscalizadores federales y estatales	Auditoría	25.00	25.00	20.00	80.00															
Porcentaje de requerimientos entregados a los órganos fiscalizadores para la atención de auditorías	Requerimiento	75.00	75.00	79.00	105.33															
Porcentaje de información solicitada por requerimientos realizados por los órganos fiscalizadores	Solicitud	564.00	564.00	251.00	44.50															
ATENCIÓN Y DIFUSIÓN A LAS OBLIGACIONES DE TRANSPARENCIA Y ACCESO A LA INFORMACIÓN						2 009 444.70	2 046 445.42	853 596.67	Cobertura Estatal	Cobertura Estatal	462 681	462 681	925 362							
Porcentaje de solicitudes de acceso a la información y/o de datos personales atendidas	Solicitud	300.00	300.00	166.00	55.33															
Porcentaje de procesos de actualizaciones a los portales WEB de transparencia efectuados	Proceso	12.00	12.00	6.00	50.00															
Porcentaje de requerimientos en materia de obligaciones de transparencia emitidos	Requerimiento	224.00	224.00	112.00	50.00															
GESTIÓN Y SUPERVISIÓN PARA LA CONSERVACIÓN DE ARCHIVOS						3 385 741.93	3 443 654.18	1 431 902.73	Cobertura Estatal	Cobertura Estatal	0	0	0							
Porcentaje de lineamientos normativos actualizados	Documento	1.00	1.00	0.00	0.00															
Porcentaje de procesos para la conservación de archivos actualizados	Proceso	1.00	1.00	0.00	0.00															
Porcentaje documentos oficiales destruidos	Acta	2.00	2.00	0.00	0.00															
COORDINAR LAS ÁREAS ADMINISTRATIVAS DE LA SUBSECRETARÍA DE INGRESOS						6 637 297.55	6 535 105.31	2 746 260.10	Cobertura Estatal	Cobertura Estatal	540 910	567 284	1 108 194							
Porcentaje de Formas Oficiales y Efectos Valorados distribuidos por las Delegaciones de Hacienda	Pieza	3 335 054.00	3 335 064.00	1 968 645.00	59.03															
Porcentaje de Formas Oficiales y Efectos Valorados utilizados a las Delegaciones de Hacienda	Pieza	3 383 360.00	3 383 360.00	1 953 004.00	57.72															
Porcentaje de supervisiones efectuadas a las áreas administrativas	Supervisión	5.00	5.00	4.00	80.00															
CAPTACIÓN DE RECURSOS POR PAGO DE SERVICIOS QUE BRINDA EL GOBIERNO DEL ESTADO						2 298 769.76	2 309 827.49	903 697.10	Cobertura Estatal	Cobertura Estatal	540 910	567 284	1 108 194							
Porcentaje de servicios públicos otorgados en los Módulos de Cobro	Servicio	821 300.00	821 300.00	319 931.00	38.95															
Porcentaje de informes de Formas Oficiales y Efectos Valorados utilizados	Informe	12.00	12.00	6.00	50.00															
Porcentaje de ingresos recaudados en los Módulos de Cobro	Pesos	110 700 000.00	110 700 000.00	53 263 197.00	48.11															
FORTALECIMIENTO DE MECANISMOS HACENDARIOS, ESTRUCTURACIÓN, GESTIÓN, SEGUIMIENTO Y/O CONSOLIDACIÓN DE PROYECTOS ESTRATÉGICOS						5 396 655.41	5 327 256.94	1 335 857.64	Cobertura Estatal	Cobertura Estatal	17	107	124							
Porcentaje de recursos obtenido de participaciones federales	Pesos	43 008 119 997.00	43 008 119 997.00	24 677 827 303.14	57.38															
Porcentaje de recursos asignado de participaciones a municipios	Pesos	9 640 597 805.00	9 640 597 805.00	5 572 455 627.96	57.80															
Porcentaje de reportes de cumplimiento de las obligaciones financieras	Reporte	12.00	12.00	6.00	50.00															
ADMINISTRACIÓN DE LOS RECURSOS HUMANOS DE LOS ORGANISMOS PÚBLICOS DEL GOBIERNO DEL ESTADO						5 761 609.37	5 658 700.76	2 398 252.04	Cobertura Estatal	Cobertura Estatal	47 700	50 536	98 236							
Porcentaje de documentos de recursos humanos validados	Documento	6 590.00	6 590.00	4 872.00	73.93															
Porcentaje de dictámenes de servidores públicos formados y evaluados	Dictamen	3 150.00	3 150.00	2 657.00	84.35															
Porcentaje de nóminas autorizadas de trabajadores de la burocracia estatal	Documento	768.00	768.00	384.00	50.00															
ATENCIÓN Y SEGUIMIENTO A LOS PROCESOS EN RECURSOS HUMANOS (EVENTUAL)						972 097.39	961 039.66	392 690.62	Cobertura Estatal	Cobertura Estatal	2	0	2							
Porcentaje de documentos emitidos para trámites de recursos humanos	Gestión	1 042.00	1 042.00	599.00	57.49															
Porcentaje de gestiones en materia de estructura orgánica y plantilla de plazas autorizadas	Documento	274.00	274.00	215.00	78.47															
Porcentaje de gestiones de nóminas de sueldos para los trabajadores de la Burocracia del Estado	Documento	768.00	768.00	384.00	50.00															
APOYOS AL SINDICATO DE TRABAJADORES AL SERVICIO DEL GOBIERNO DEL ESTADO						10 128 677.97	10 128 677.97	3 980 000.00	Cobertura Estatal	Cobertura Estatal	1	0	1							
Porcentaje de trámites realizados para el Sindicato de Burócratas y la Unión de Pensionados y Jubilados	Gestión	25.00	25.00	11.00	44.00															
Porcentaje de gestiones realizadas para eventos de la Burocracia Estatal	Gestión	25.00	25.00	11.00	44.00															

INDICADORES DE RESULTADOS

Ente Público: [Secretaría de Hacienda](#)

Página 4 de 7

SUBFUNCIÓN / TIPO DE PROYECTO	UNIDAD DE MEDIDA	METAS				PRESUPUESTO APROBADO (PESOS)	PRESUPUESTO MODIFICADO (PESOS)	PRESUPUESTO DEVENGADO (PESOS)	BENEFICIARIOS											
		PROGRAM. ANUAL	MODIF. ANUAL	ALCANZ. AL PERIODO	% CUMPLIM./ MODIF.				MUNICIPIO	LOCALIDAD	MUJER	HOMBRE	PERSONA							
ASUNTOS FINANCIEROS Y HACENDARIOS																				
ASUNTOS HACENDARIOS																				
ATENCIÓN A FAMILIARES Y/O BENEFICIARIOS PARA PAGO DE MARCHA Y FUNERAL POR EL FALLECIMIENTO DE SERVIDORES PÚBLICOS DE LA ADMINISTRACIÓN PÚBLICA CENTRALIZADA						13 763 415.28	13 763 415.28	2 387 283.24	Cobertura Estatal	Cobertura Estatal	27	18	45							
Porcentaje de Dictámenes emitidos	Dictamen	70.00	70.00	45.00	64.29															
Porcentaje de Expedientes integrados	Expediente	70.00	70.00	48.00	68.57															
Porcentaje de solicitudes de pago enviadas	Solicitud	8.00	8.00	6.00	75.00															
BRINDAR CERTEZA LABORAL A LOS SERVIDORES PÚBLICOS DE LA ADMINISTRACIÓN PÚBLICA ESTATAL						9 818 248.70	9 756 937.76	4 032 448.79	Cobertura Estatal	Cobertura Estatal	1 396	1 543	2 939							
Porcentaje de Acuerdos de Pensión emitidos	Acuerdo	370.00	370.00	152.00	41.08															
Porcentaje de constancias laborales expedidas	Constancia	2 230.00	2 230.00	1 532.00	68.70															
Porcentaje de documentos comprobatorios entregados a trabajadores activos e inactivos de la Administración Pública Estatal y/o Autoridades Judiciales o Administrativas	Documento	280.00	280.00	396.00	141.43															
INCORPORACIÓN DE PERSONAS FÍSICAS PARA EL CUMPLIMIENTO DE LAS OBLIGACIONES FISCALES						1 611 064.17	1 611 064.17	642 358.69	Cobertura Estatal	Cobertura Estatal	11 555	12 118	23 673							
Porcentaje de personas físicas incorporadas al padrón de obligaciones fiscales	Persona	4 559 445.00	4 559 445.00	2 215 322.00	48.59															
Porcentaje de cartas invitación enviadas a contribuyentes potenciales de obligaciones fiscales	Documento	1 725.00	1 725.00	0.00	0.00															
Porcentaje de seguimientos realizados a los trámites y servicios brindados por las Delegaciones de Hacienda	Seguimiento	854 705.00	854 705.00	626 481.00	73.30															
FORTALECIMIENTO DE LOS SERVICIOS DE RECAUDACIÓN EN LAS DELEGACIONES DE HACIENDA						2 428 834.83	2 428 834.83	987 577.89	Cobertura Estatal	Cobertura Estatal	61 285	64 273	125 558							
Porcentaje de ingresos obtenidos por el personal eventual asignado	Pesos	797 195 296.00	797 195 296.00	599 912 928.00	75.25															
Porcentaje del personal eventual asignado a las áreas de recaudación hacendarias	Persona	17.00	17.00	17.00	100.00															
Porcentaje de trámites de contribuciones fiscales atendidas	Trámite	4 720 825.00	4 720 825.00	2 553 037.00	54.08															
OPERATIVIDAD DE KIOSCOS ELECTRÓNICOS						3 118 714.97	6 557 398.08	2 618 131.64	Cobertura Estatal	Cobertura Estatal	60 118	63 049	123 167							
Porcentaje de ingresos recaudados a través de los kioscos electrónicos	Pesos	318 878 118.00	318 878 118.00	208 412 919.00	65.36															
Porcentaje de personal eventual asignado para la orientación en el uso de los Kioscos electrónicos	Persona	38.00	38.00	38.00	100.00															
Porcentaje de asesorías brindadas para la gestión de los trámites y servicios en los Kioscos Electrónicos	Asesoría	104 667.00	104 667.00	268 979.00	256.99															
ADMINISTRACIÓN Y RECAUDACIÓN DE LOS SERVICIOS TRIBUTARIOS						133 606 021.72	150 814 354.96	66 675 251.20	Cobertura Estatal	Cobertura Estatal	540 910	567 284	1 108 194							
Porcentaje de créditos fiscales verificados	Pesos	53 000 000.00	53 000 000.00	38 982 424.00	73.55															
Porcentaje de campañas autorizadas para la difusión de obligaciones fiscales	Campaña	18.00	18.00	9.00	50.00															
Porcentaje créditos fiscales autorizados para su notificación	Documento	21 000.00	21 000.00	11 403.00	54.30															
DESARROLLO REGIONAL DE LOS SERVICIOS HACENDARIOS						138 234 489.47	147 211 976.27	61 926 126.35	Cobertura Estatal	Cobertura Estatal	540 910	567 284	1 108 194							
Porcentaje de ingresos recaudados por las Delegaciones de Hacienda	Pesos	4 565 556 687.00	4 565 556 687.00	2 946 306 168.52	64.53															
Porcentaje de efectos valorados autorizados a las Delegaciones de Hacienda	Pieza	719 704.00	719 704.00	547 099.00	76.02															
Porcentaje de los requerimientos notificados	Notificación	13 646.00	13 646.00	6 256.00	45.84															
OTORGAR INCENTIVOS CON BASE EN RESULTADOS						16 557 276.55	16 557 276.55	4 692 550.25	Cobertura Estatal	Cobertura Estatal	147	131	278							
Porcentaje de incentivos por productividad otorgados	Pesos	18 249 808.79	18 249 808.79	4 672 489.12	25.60															
Porcentaje de requerimientos de obligaciones notificados	Requerimiento	13 646.00	13 646.00	6 256.00	45.84															
Porcentaje de evaluaciones por productividad otorgados	Evaluación	1 072.00	1 072.00	555.00	51.77															
FISCALIZACIÓN A CONTRIBUYENTES						25 140 424.36	24 809 318.94	10 360 614.65	Cobertura Estatal	Cobertura Estatal	1	0	1							
Porcentaje de requerimientos fiscales emitidos	Requerimiento	464.00	464.00	287.00	61.85															
Porcentaje de auditorías fiscales terminadas a los contribuyentes fiscalizados	Auditoría	464.00	464.00	287.00	61.85															
Porcentaje de acciones para la actualización de la base de datos	Acción	12.00	12.00	6.00	50.00															
RECUPERACIÓN DE CRÉDITOS FISCALES						5 408 915.43	5 709 547.95	2 322 326.01	Cobertura Estatal	Cobertura Estatal	363	838	1 201							
Porcentaje de recuperación de créditos fiscales recaudados	Pesos	53 000 000.00	53 000 000.00	38 982 424.00	73.55															
Porcentaje de créditos fiscales notificados	Documento	21 000.00	21 000.00	11 403.00	54.30															
Porcentaje de servidores públicos capacitados	Trabajador	13.00	13.00	0.00	0.00															
HONORARIOS Y GASTOS DE EJECUCIÓN						6 205 647.98	6 205 647.98	467 999.20	Cobertura Estatal	Cobertura Estatal	182	175	357							
Porcentaje de recursos recuperados para honorarios y gastos de ejecución	Pesos	2 800 000.00	2 800 000.00	1 503 518.00	53.70															
Porcentaje de créditos fiscales notificados	Notificación	23 000.00	23 000.00	11 403.00	49.58															

GOBIERNO CONSTITUCIONAL DEL ESTADO DE CHIAPAS
**SECRETARÍA DE HACIENDA
 PRESUPUESTO DE EGRESOS 2024**
**AVANCE DE CUMPLIMIENTO DE INDICADORES ESTRATÉGICOS
 ENERO - JUNIO**
Organismo Público: 2.1.1.1.1.202 Secretaría de Hacienda

Misión				
Procurar la administración del ingreso, de los recursos humanos y del desarrollo administrativo, así como la asignación prioritaria del presupuesto de egresos, el financiamiento público, el control de las entidades paraestatales y la planeación del desarrollo del Estado, enfocado en un ejercicio de rendición de cuentas claras y transparentes e innovando a través de leyes, sistemas y políticas; que permita ofrecer servicios de calidad a los contribuyentes, organismos públicos, federación y municipios.				

Visión				
Ser la dependencia líder, que garantice la credibilidad, transparencia y confianza en las finanzas públicas y en la planeación del Estado, asegurando el equilibrio financiero y la administración innovadora y eficaz de la hacienda pública, para propiciar certidumbre social, desarrollo y crecimiento económico, así como la gobernabilidad en la entidad.				

COMPORTAMIENTO DEL EJERCICIO DEL GASTO					Aprobado (A)	Modificado (B)	Devengado (C)	% Devengado
Fin	F	SF	SSF	Descripción				
TOTALES					1,751,594,037.56	1,793,182,898.12	783,623,547.58	43.70
1				Gobierno	1,751,594,037.56	1,793,040,971.88	783,481,689.03	43.70
	5			Asuntos Financieros y Hacendarios	1,751,594,037.56	1,793,040,971.88	783,481,689.03	43.70
		2		Asuntos Hacendarios	1,751,594,037.56	1,793,040,971.88	783,481,689.03	43.70
			1	Asuntos Hacendarios	1,751,594,037.56	1,793,040,971.88	783,481,689.03	43.70
4				Otras no Clasificadas en Funciones Anteriores	0.00	141,926.24	141,858.55	99.95
	4			Adeudos de Ejercicios Fiscales Anteriores	0.00	141,926.24	141,858.55	99.95
		1		Adeudos de Ejercicios Fiscales Anteriores	0.00	141,926.24	141,858.55	99.95
			1	Adeudos de ejercicios fiscales anteriores	0.00	141,926.24	141,858.55	99.95

Objetivos de Desarrollo Sostenible	
Clave	Descripción
05	Lograr la igualdad entre los géneros y empoderar a todas las mujeres y niñas.
16	Promover sociedades pacíficas e inclusivas para el desarrollo sostenible, facilitar el acceso a la justicia para todos y crear instituciones eficaces, responsables e inclusivas a todos los niveles.

Metas de los Objetivos de Desarrollo Sostenible		
ODS	No. Meta	Descripción
05		Lograr la igualdad entre los géneros y empoderar a todas las mujeres y niñas.
	09	Aprobar y fortalecer políticas acertadas y leyes aplicables para promover la igualdad de género y el empoderamiento de todas las mujeres y las niñas a todos los niveles
16		Promover sociedades pacíficas e inclusivas para el desarrollo sostenible, facilitar el acceso a la justicia para todos y crear instituciones eficaces, responsables e inclusivas a todos los niveles.
	06	Crear a todos los niveles instituciones eficaces y transparentes que rindan cuentas

GOBIERNO CONSTITUCIONAL DEL ESTADO DE CHIAPAS
**SECRETARÍA DE HACIENDA
 PRESUPUESTO DE EGRESOS 2024**
**AVANCE DE CUMPLIMIENTO DE INDICADORES ESTRATÉGICOS
 ENERO - JUNIO**
Organismo Público: 2.1.1.1.1.202 Secretaría de Hacienda

Objetivos del Plan Nacional		
Eje	Objetivo	Descripción
2	01	Bienestar. Brindar atención prioritaria a grupos históricamente discriminados mediante acciones que permitan reducir las brechas de desigualdad sociales y territoriales.
3	04	Desarrollo Económico. Propiciar un ambiente de estabilidad macroeconómica y finanzas públicas sostenibles que favorezcan la inversión pública y privada.

Objetivos del Plan Estatal				
Eje	Tema	Pol. Púb.	Objetivo	Descripción
1	2	01	01	Gobierno Eficaz y Honesto. Austeridad y combate a la corrupción. Finanzas públicas responsables y austeras. Optimizar las finanzas públicas estatales.
		02	01	Gestión pública transparente. Propiciar el correcto desempeño de la gestión pública.
	3	01	01	Sociedad segura y Estado de derecho. Seguridad ciudadana. Reducir la incidencia delictiva.

Estrategias del Plan Estatal		
Clave Alineación PED	No. Est.	Descripción
120101	01	Fortalecer la planeación democrática en el estado.
	02	Fortalecer la recaudación de los ingresos públicos del erario estatal.
	03	Garantizar la correcta priorización, asignación y ejercicio del gasto e inversión pública, con igualdad y perspectiva de género.
	04	Garantizar la certeza jurídica en materia hacendaria.
120201	02	Promover la transparencia y el acceso a la información bajo los principios de gobierno abierto.
130101	01	Modernizar la infraestructura tecnológica y equipamiento en las instituciones de seguridad pública.

Programa Sectorial		
Programa	Clave Alineación	Descripción
B		Honestidad y Función Pública.

GOBIERNO CONSTITUCIONAL DEL ESTADO DE CHIAPAS
SECRETARÍA DE HACIENDA
PRESUPUESTO DE EGRESOS 2024

AVANCE DE CUMPLIMIENTO DE INDICADORES ESTRATÉGICOS
ENERO - JUNIO

Organismo Público: 2.1.1.1.1.202 Secretaría de Hacienda

Programa Sectorial		
Programa	Clave Alineación	Descripción
C	201120101 304120101 304120201 304130101	Sociedad Segura y Estado de Derecho.

Objetivos Estratégicos		
No. Obj.	Clave Alineación	Descripción
1	304120101B	Consolidar el Sistema Estatal de Planeación Democrática para el desarrollo sostenible del Estado.
2	304120101B	Administrar eficazmente los recursos humanos del ejecutivo estatal.
3	304120101B	Fortalecer el marco legal y normativo de las entidades paraestatales y fideicomisos públicos.
4	304120101B	Salvaguardar los intereses de la Secretaría de Hacienda en materia fiscal, legal y jurídica.
5	304120101B	Administrar los fondos de la hacienda pública estatal.
6	201120101B 304120101B 304120201B 304130101C	Administrar el gasto y la inversión pública, optimizando la asignación de recursos orientado a resultados.
7	304120101B	Fortalecer los ingresos públicos del erario estatal.

GOBIERNO CONSTITUCIONAL DEL ESTADO DE CHIAPAS
**SECRETARÍA DE HACIENDA
 PRESUPUESTO DE EGRESOS 2024**
**AVANCE DE CUMPLIMIENTO DE INDICADORES ESTRATÉGICOS
 ENERO - JUNIO**
Organismo Público: 2.1.1.1.1.202 Secretaría de Hacienda

Indicadores Estratégicos														
No. Obj	No. Ind	Tipo y Dimensión	Unidad de Medida	Nombre del Indicador	Descripción Cualitativa (Numerador / Denominador)	Año y Valor de Línea Base	Denominador (A)	Total Numerador	Programado (B)				Avances	
									Modificado (C)				Efic. del Ejer. D/C	Meta Indic. D/A
									Alcanzado (D)					
									Trimestres					
I	II	III	IV											
1	1	Estratégico Eficacia	Instrumento	Porcentaje de instrumentos del Sistema Estatal de Planeación Democrática publicados.	Número de instrumentos del Sistema Estatal de Planeación Democrática publicados / Total de instrumentos del Sistema Estatal de Planeación Democrática programados a publicarse	2024 3.00	3.00 3.00	3.00 3.00	0.00 0.00	1.00 1.00	0.00 0.00	2.00 2.00	33.33%	33.33%
2	1	Estratégico Eficacia	Proceso	Porcentaje de procesos administrativos atendidos en materia de recursos humanos.	Número de procesos administrativos atendidos / Total de procesos administrativos programados para su atención	2024 6,990.00	6,990.00 6,990.00	6,990.00 6,990.00	3,324.00 3,324.00	1,356.00 1,356.00	1,540.00 1,540.00	770.00 770.00	72.50%	72.50%
3	1	Estratégico Eficacia	Documento	Porcentaje del marco jurídico actualizado, aplicable a las entidades y fideicomisos públicos.	Número de marcos jurídicos actualizados / Total de marcos jurídicos programados a actualizarse	2024 23.00	23.00 23.00	23.00 23.00	4.00 4.00	8.00 8.00	5.00 5.00	6.00 6.00	60.87%	60.87%
4	1	Estratégico Eficacia	Representación	Porcentaje de representación jurídica en procesos y procedimientos legales.	Número de procesos jurídicos representados / Total de procesos jurídicos programados a representar	2024 270.00	270.00 270.00	270.00 270.00	60.00 60.00	70.00 70.00	70.00 70.00	70.00 70.00	124.81%	124.81%
5	1	Estratégico Eficacia	Pesos	Porcentaje de productos financieros obtenidos.	Número de productos financieros obtenidos / Total de productos financieros estimados a obtenerse	2024 145,646,000.00	145,646,000.00 145,646,000.00	145,646,000.00 145,646,000.00	32,219,000.00 32,219,000.00	39,204,000.00 39,204,000.00	37,095,000.00 37,095,000.00	37,128,000.00 37,128,000.00	352.45%	352.45%
6	1	Estratégico Eficacia	Pesos	Porcentaje de recursos públicos ministrados.	Cantidad de recursos públicos ministrados / Total de presupuesto aprobado y/o modificado	2024 123,661,740,068.00	123,661,740,068.00 123,661,740,068.00	123,661,740,068.00 123,661,740,068.00	30,673,014,101.00 30,673,014,101.00	29,950,162,439.00 29,950,162,439.00	29,642,063,362.00 29,642,063,362.00	33,396,500,166.00 33,396,500,166.00	55.79%	55.79%
6	2	Estratégico Eficacia	Documento	Porcentaje de normas presupuestarias y contables armonizadas	Número de normas presupuestarias y contables armonizadas / Total de normatividad presupuestaria y contable susceptible de armonizar	2024 9.00	9.00 9.00	9.00 9.00	1.00 1.00	0.00 0.00	0.00 0.00	8.00 8.00	11.11%	11.11%
7	1	Estratégico Eficacia	Pesos	Porcentaje de captación de ingresos totales en el Estado.	Número de ingresos públicos recaudados en el Estado / Total de recursos aprobados en la Ley de Ingresos vigente	2024 123,661,740,068.00	123,661,740,068.00 123,661,740,068.00	123,661,740,068.00 123,661,740,068.00	31,376,241,878.00 31,376,241,878.00	32,959,341,976.00 32,959,341,976.00	30,115,765,417.00 30,115,765,417.00	29,210,390,797.00 29,210,390,797.00	55.00%	55.00%
Productos y Servicios							Cientes y Usuarios							
Cuenta Pública Estatal, Paquete Hacendario, Informe de Avance de Gestión Financiera, Servicios Hacendarios, Pago a Proveedores y Contratistas, Asesoría y Asistencia Fiscal, Desarrollo de Sistemas Informáticos, Atención a Empresas Paraestatales y Fideicomisos Públicos.							Contribuyentes, Proveedores, Contratistas y Prestadores de Servicios, Organismos Públicos, Federación y Municipios.							

SISTEMA CONTABLE 2024

INDICADORES DE POSTURA FISCAL / CON RECURSOS DEL EJERCICIO

DEL 1o. DE ENERO AL 30 DE JUNIO DE 2024

Fecha:

Página 1 de 1
22/07/2024

CONCEPTO	ESTIMADO	DEVENGADO	PAGADO
I. Ingresos Presupuestarios	0.00	0.00	0.00
Ingresos del Gobierno de la Entidad Federativa	0.00	0.00	0.00
Ingresos del Sector Paraestatal	0.00	0.00	0.00
II. Egresos Presupuestarios	0.00	0.00	0.00
Egresos del Gobierno de la Entidad Federativa	0.00	0.00	0.00
Egresos del Sector Paraestatal	0.00	0.00	0.00
III. Balance Presupuestario (Superávit o Déficit) (III = I - II)	0.00	0.00	0.00

CONCEPTO	ESTIMADO	DEVENGADO	PAGADO
III. Balance Presupuestario (Superávit o Déficit)	0.00	0.00	0.00
IV. Intereses, Comisiones y Gastos de la Deuda	0.00	0.00	0.00
V. Balance Primario (Superávit o Déficit) (V = III - IV)	0.00	0.00	0.00

CONCEPTO	ESTIMADO	DEVENGADO	PAGADO
A. Financiamiento	0.00	0.00	0.00
B. Amortización de la Deuda	0.00	0.00	0.00
C. Endeudamiento o Desendeudamiento (C= A - B)	0.00	0.00	0.00

NO APLICA

SISTEMA CONTABLE 2024
RELACIÓN DE CUENTAS BANCARIAS PRODUCTIVAS ESPECÍFICAS
DEL 1o. DE ENERO AL 30 DE JUNIO DE 2024

Fecha:

FONDO, PROGRAMA O CONVENIO	DATOS DE LA CUENTA BANCARIA		
	INSTITUCIÓN BANCARIA	NÚMERO DE CUENTA	TIPO DE CUENTA

NO APLICA



**GOBIERNO CONSTITUCIONAL DEL ESTADO DE CHIAPAS
SECRETARÍA DE HACIENDA**

**SISTEMA CONTABLE 2024
RELACIÓN DE ESQUEMAS BURSÁTILES Y COBERTURAS FINANCIERAS
DEL 1o. DE ENERO AL 30 DE JUNIO DE 2024**

Página 1 de 1
Fecha: 22/07/2024

RELACIÓN DE ESQUEMAS BURSÁTILES Y DE COBERTURAS FINANCIERAS

NO APLICA



GOBIERNO CONSTITUCIONAL DEL ESTADO DE CHIAPAS

SECRETARÍA DE HACIENDA

SISTEMA CONTABLE 2024

FORMATO DEL EJERCICIO Y DESTINO DE GASTO FEDERALIZADO Y REINTEGROS

DEL 1o. DE ENERO AL 30 DE JUNIO DE 2024

Página 1 de 1

Fecha:

22/07/2024

Programa o Fondo	Destino de los Recursos	Ejercicio		Reintegro
		DEVENGADO	PAGADO	

NO APLICA

Concepto	30 de junio de 2024	31 de diciembre de 2023	Concepto	30 de junio de 2024	31 de diciembre de 2023
ACTIVO			PASIVO		
Activo Circulante			Pasivo Circulante		
Efectivo y Equivalentes	135,151,566.24	59,007,009.91	Cuentas por Pagar a Corto Plazo	119,706,335.58	16,487,675.35
Efectivo	68,465.60		Servicios Personales por Pagar a Corto Plazo	48,087,960.86	7,159,453.06
Bancos/Tesorería			Proveedores por Pagar a Corto Plazo	68,502,015.24	7,415,866.09
Bancos/Dependencias y Otros	1,279,304.71	26,342.50	Contratistas por Obras Públicas por Pagar a Corto Plazo		
Inversiones Temporales (Hasta 3 Meses)			Participaciones y Aportaciones por Pagar a Corto Plazo		
Fondos con Afectación Específica	133,644,035.46	58,820,906.94	Transferencias Otorgadas por Pagar a Corto Plazo	1,991,390.55	
Depósitos de Fondos de Terceros en Garantía y/o Administración	159,760.47	159,760.47	Intereses, Comisiones y Otros Gastos de la Deuda Pública por Pagar a Corto Plazo		
Otros Efectivos y Equivalentes			Retenciones y Contribuciones por Pagar a Corto Plazo	234,047.40	1,685,805.80
Derechos a Recibir Efectivo o Equivalentes	8,180.00	152,000.00	Devoluciones de la Ley de Ingresos por Pagar a Corto Plazo		
Inversiones Financieras de Corto Plazo			Otras Cuentas por Pagar a Corto Plazo	890,921.53	226,550.40
Cuentas por Cobrar a Corto Plazo	8,180.00	152,000.00	Documentos por Pagar a Corto Plazo	0.00	0.00
Deudores Diversos por Cobrar a Corto Plazo			Documentos Comerciales por Pagar a Corto Plazo		
Ingresos por Recuperar a Corto Plazo			Documentos con Contratistas por Obras Públicas por Pagar a Corto Plazo		
Deudores por Anticipos de la Tesorería a Corto Plazo			Otros Documentos por Pagar a Corto Plazo		
Préstamos Otorgados a Corto Plazo			Porción a Corto Plazo de la Deuda Pública a Largo Plazo	0.00	0.00
Otros Derechos a Recibir Efectivo o Equivalentes a Corto Plazo			Porción a Corto Plazo de la Deuda Pública		
Derechos a Recibir Bienes o Servicios	0.00	0.00	Porción a Corto Plazo de Arrendamiento Financiero		
Anticipos a Proveedores por Adquisición de Bienes y Prestación de Servicios a Corto Plazo			Títulos y Valores a Corto Plazo	0.00	0.00
Anticipo a Proveedores por Adquisición de Bienes Inmuebles y Muebles a Corto Plazo			Pasivos Diferidos a Corto Plazo	0.00	0.00
Anticipo a Proveedores por Adquisición de Bienes Intangibles a Corto Plazo			Ingresos Cobrados por Adelantado a Corto Plazo		
Anticipo a Contratistas por Obras Públicas a Corto Plazo			Intereses Cobrados por Adelantado a Corto Plazo		
Otros Derechos a Recibir Bienes o Servicios a Corto Plazo			Otros Pasivos Diferidos a Corto Plazo		
Inventarios	0.00	0.00	Fondos y Bienes de Terceros en Garantía y/o Administración a Corto Plazo	0.00	18,000.10
Inventario de Mercancías para Venta			Fondos en Garantía a Corto Plazo		
Inventario de Mercancías Terminadas			Fondos en Administración a Corto Plazo		18,000.10
Inventario de Mercancías en Proceso de Elaboración			Fondos Contingentes a Corto Plazo		
Inventario de Materias Primas, Materiales y Suministros para Producción			Fondos de Fideicomisos, Mandatos y Contratos Análogos a Corto Plazo		
Bienes en Tránsito			Otros Fondos de Terceros en Garantía y/o Administración a Corto Plazo		
Almacenes	0.00	0.00	Valores y Bienes en Garantía a Corto Plazo		
Estimación por Pérdida o Deterioro de Activos Circulantes	0.00	0.00	Provisiones a Corto Plazo	0.00	0.00
Estimaciones para Cuentas Incobrables por Derechos a Recibir Efectivo o Equivalentes			Provisión para Demandas y Juicios a Corto Plazo		
Estimación por Deterioro de Inventarios			Provisión para Contingencias a Corto Plazo		
Otros Activos Circulantes	0.00	0.00	Otras Provisiones a Corto Plazo		
Valores en Garantía			Otros Pasivos a Corto Plazo	1,278,600.00	0.00
Bienes en Garantía (excluye depósitos de fondos)			Ingresos por Clasificar		
Bienes Derivados de Embargos, Decomisos, Aseguramientos y Dación en Pago			Recaudación por Participar		
Adquisición con Fondos de Terceros			Otros Pasivos Circulantes	1,278,600.00	
Total de Activos Circulantes	135,159,746.24	59,159,009.91	Total de Pasivos Circulantes	120,984,935.58	16,505,675.45
Activo No Circulante			Pasivo No Circulante		
Inversiones Financieras a Largo Plazo	6,439,688.02	6,439,688.02	Cuentas por Pagar a Largo Plazo	13.95	876.64
Derechos a Recibir Efectivo o Equivalentes a Largo Plazo	770,874.02	770,874.02	Documentos por Pagar a Largo Plazo		
Bienes Inmuebles, Infraestructura y Construcciones en Proceso	294,501,210.82	294,501,210.82	Deuda Pública a Largo Plazo		
Bienes Muebles	247,460,304.80	253,281,133.70	Pasivos Diferidos a Largo Plazo	128,793,575.31	128,983,223.62
Activos Intangibles	232,655,580.90	234,960,762.80	Fondos y Bienes de Terceros en Garantía y/o Administración a Largo Plazo		
Depreciación, Deterioro y Amortización Acumulada de Bienes	(428,254.30)	(433,008.40)	Provisiones a Largo Plazo		
Activos Diferidos	127,613,393.26	127,613,393.26	Total de Pasivos No Circulantes	128,793,589.26	128,984,100.26
Estimación por Pérdida o Deterioro de Activos no Circulantes			Total del Pasivo	249,778,524.84	145,489,775.71
Otros Activos no Circulantes	3,159,260.27	3,186,227.79	HACIENDA PÚBLICA / PATRIMONIO		
Total de Activos No Circulantes	912,172,057.79	920,320,282.01	Hacienda Pública/Patrimonio Contribuido	30,091.29	30,091.29
Total del Activo	1,047,331,804.03	979,479,291.92	Aportaciones		
			Donaciones de Capital	30,091.29	30,091.29
			Actualización de la Hacienda Pública/Patrimonio		
			Hacienda Pública/Patrimonio Generado	797,523,187.90	833,959,424.92
			Resultados del Ejercicio (Ahorro/Desahorro)	2,536,920.77	414,846,240.63
			Resultados de Ejercicios Anteriores	779,589,390.13	403,716,307.29
			Revalúos	15,396,877.00	15,396,877.00
			Reservas		
			Rectificaciones de Resultados de Ejercicios Anteriores		
			Exceso o Insuficiencia en la Actualización de la Hacienda Pública/Patrimonio	0.00	0.00
			Resultado por Posición Monetaria		
			Resultado por Tenencia de Activos no Monetarios		
Total de Activos No Circulantes	912,172,057.79	920,320,282.01	Total Hacienda Pública/Patrimonio	797,553,279.19	833,989,516.21
Total del Activo	1,047,331,804.03	979,479,291.92	Total del Pasivo y Hacienda Pública/Patrimonio	1,047,331,804.03	979,479,291.92

Concepto	30 de junio de 2024	31 de diciembre de 2023	Concepto	30 de junio de 2024	31 de diciembre de 2023
----------	---------------------	-------------------------	----------	---------------------	-------------------------

**INFORME ANALÍTICO DE LA DEUDA PÚBLICA Y OTROS PASIVOS
 DEL 1o. DE ENERO AL 30 DE JUNIO DE 2024**

Denominación de la Deuda Pública y Otros Pasivos	Saldo al 31 de diciembre de 2023	Disposiciones del Periodo	Amortizaciones del Periodo	Revaluaciones, Reclasificaciones y Otros Ajustes	Saldo Final del Periodo	Pago de Intereses del Periodo	Pago de Comisiones y demás costos asociados durante el Periodo
Deuda Pública	0.00	0.00	0.00	0.00	0.00	0.00	0.00
Corto Plazo	0.00	0.00	0.00	0.00	0.00	0.00	0.00
Instituciones de Crédito							
Títulos y Valores							
Arrendamientos Financieros							
Largo Plazo	0.00	0.00	0.00	0.00	0.00		
Instituciones de Crédito							
Títulos y Valores							
Arrendamientos Financieros							
Otros Pasivos	145,489,775.71				249,778,524.84		
Total de la Deuda Pública y Otros Pasivos	145,489,775.71	0.00	0.00	0.00	249,778,524.84	0.00	0.00

Deuda Contingente (Informativo)
Valor de Instrumentos Bono Cupón Cero (Informativo)

 Instrumento Bono Cupón Cero 1, Banobras
 Instrumento Bono Cupón Cero 2, Banobras

Obligaciones a Corto Plazo	Monto Contratado	Plazo Pactado	Tasa de Interés	Comisiones y Costos Relacionados	Tasa Efectiva
Obligaciones a Corto Plazo (Informativo)					

SISTEMA CONTABLE 2024

INFORME ANALÍTICO DE OBLIGACIONES DIFERENTES DE FINANCIAMIENTOS
DEL 1o. DE ENERO AL 30 DE JUNIO DE 2024

Fecha:

LD-3

DENOMINACIÓN DE LAS OBLIGACIONES DIFERENTES DE FINANCIAMIENTO	FECHA DEL CONTRATO	FECHA DE INICIO DE OPERACIÓN DEL PROYECTO	FECHA DE VENCIMIENTO	MONTO DE LA INVERSIÓN PACTADO	PLAZO PACTADO	MONTO PROMEDIO MENSUAL DEL PAGO DE LA CONTRAPRESTACIÓN	MONTO PROMEDIO MENSUAL DEL PAGO DE LA CONTRAPRESTACIÓN CORRESPONDIENTE AL	MONTO PAGADO DE LA INVERSIÓN AL 30 DE JUNIO DE 2024	MONTO PAGADO DE LA INVERSIÓN ACTUALIZADO AL 30 DE JUNIO DE 2024	SALDO PENDIENTE POR PAGAR DE LA INVERSIÓN AL 30 DE JUNIO DE 2024
---------------------------------------------------------------	--------------------	-------------------------------------------	----------------------	-------------------------------	---------------	--------------------------------------------------------	---------------------------------------------------------------------------	-----------------------------------------------------	-----------------------------------------------------------------	------------------------------------------------------------------

APP'S

- APP 1
- APP 2
- APP 3
- APP XX

Otros instrumentos

- Otro instrumento 1
- Otro instrumento 2
- Otro instrumento 3
- Otro instrumento XX

Total de Obligaciones Diferentes de Financiamiento



NO APLICA

SISTEMA CONTABLE 2024
BALANCE PRESUPUESTARIO
DEL 1o. DE ENERO AL 30 DE JUNIO DE 2024
LDF 4

CONCEPTO	ESTIMADO/APROBADO	DEVENGADO	RECAUDADO/PAGADO
Ingresos Totales	0.00	0.00	0.00
Ingresos de Libre Disposición	0.00	0.00	0.00
Transferencias Federales Etiquetadas	0.00	0.00	0.00
Financiamiento Neto	0.00	0.00	0.00
Egresos Presupuestarios	0.00	0.00	0.00
Gasto No Etiquetado (sin incluir Amortización de la Deuda Pública)	0.00	0.00	0.00
Gasto Etiquetado (sin incluir Amortización de la Deuda Pública)	0.00	0.00	0.00
Remanentes del Ejercicio Anterior		0.00	0.00
Remanentes de Ingresos de Libre Disposición aplicados en el periodo		0.00	0.00
Remanentes de Transferencias Federales Etiquetadas aplicados en el periodo		0.00	0.00
Balance Presupuestario	0.00	0.00	0.00
Balance Presupuestario sin Financiamiento Neto	0.00	0.00	0.00
Balance Presupuestario sin Financiamiento Neto y sin Remanentes del Ejercicio Anterior	0.00	0.00	0.00

CONCEPTO	APROBADO	DEVENGADO	PAGADO
Intereses, Comisiones y Gastos de la Deuda	0.00	0.00	0.00
Intereses, Comisiones y Gastos de la Deuda con Gasto No Etiquetado	0.00	0.00	0.00
Intereses, Comisiones y Gastos de la Deuda con Gasto Etiquetado	0.00	0.00	0.00
Balance Primario	0.00	0.00	0.00

CONCEPTO	ESTIMADO/APROBADO	DEVENGADO	RECAUDADO/PAGADO
Financiamiento	0.00	0.00	0.00
Financiamiento con Fuente de Pago de Ingresos de Libre Disposición	0.00	0.00	0.00
Financiamiento con Fuente de Pago de Transferencias Federales Etiquetadas	0.00	0.00	0.00
Amortización de la Deuda	0.00	0.00	0.00
Amortización de la Deuda Pública con Gasto No Etiquetado	0.00	0.00	0.00
Amortización de la Deuda Pública con Gasto Etiquetado	0.00	0.00	0.00
Financiamiento Neto	0.00	0.00	0.00

CONCEPTO	ESTIMADO/APROBADO	DEVENGADO	RECAUDADO/PAGADO
Ingresos de Libre Disposición	0.00	0.00	0.00
Financiamiento Neto con Fuente de Pago de Ingresos de Libre Disposición	0.00	0.00	0.00
Financiamiento con Fuente de Pago de Ingresos de Libre Disposición	0.00	0.00	0.00
Amortización de la Deuda Pública con Gasto No Etiquetado	0.00	0.00	0.00
Gasto No Etiquetado (sin incluir amortización de la Deuda Pública)	0.00	0.00	0.00
Remanentes de Ingresos de Libre Disposición aplicados en el periodo		0.00	0.00
Balance Presupuestario de Recursos Disponibles	0.00	0.00	0.00
Balance Presupuestario de Recursos Disponibles sin Financiamiento Neto	0.00	0.00	0.00

CONCEPTO	ESTIMADO/APROBADO	DEVENGADO	RECAUDADO/PAGADO
Transferencias Federales Etiquetadas	0.00	0.00	0.00
Financiamiento Neto con fuente de Pago de Transferencias Federales Etiquetadas	0.00	0.00	0.00
Financiamiento con Fuente de Pago de Transferencias Federales Etiquetadas	0.00	0.00	0.00
Amortización de la Deuda Pública con Gasto Etiquetado	0.00	0.00	0.00
Gasto Etiquetado (sin incluir Amortización de la Deuda Pública)	0.00	0.00	0.00
Remanentes de Transferencias Federales Etiquetadas aplicados en el periodo		0.00	0.00
Balance Presupuestario de Recursos Etiquetados	0.00	0.00	0.00
Balance Presupuestario de Recursos Etiquetados sin Financiamiento Neto	0.00	0.00	0.00

NO APLICA

RUBRO DE INGRESOS	INGRESO					DIFERENCIA
	ESTIMADO	AMPLIACIONES Y REDUCCIONES	MODIFICADO	DEVENGADO	RECAUDADO	
Ingresos de Libre Disposición						
Impuestos	0.00	0.00	0.00	0.00	0.00	0.00
Cuotas y Aportaciones de Seguridad Social	0.00	0.00	0.00	0.00	0.00	0.00
Contribuciones de Mejoras	0.00	0.00	0.00	0.00	0.00	0.00
Derechos	0.00	0.00	0.00	0.00	0.00	0.00
Productos	0.00	0.00	0.00	0.00	0.00	0.00
Aprovechamientos	0.00	0.00	0.00	0.00	0.00	0.00
Ingresos por Venta de Bienes y Prestación de Servicios	0.00	0.00	0.00	0.00	0.00	0.00
Participaciones	0.00	0.00	0.00	0.00	0.00	0.00
Fondo General de Participaciones	0.00	0.00	0.00	0.00	0.00	0.00
Fondo de Fomento Municipal	0.00	0.00	0.00	0.00	0.00	0.00
Fondo de Fiscalización y Recaudación	0.00	0.00	0.00	0.00	0.00	0.00
Fondo de Compensación	0.00	0.00	0.00	0.00	0.00	0.00
Fondo de Extracción de Hidrocarburos	0.00	0.00	0.00	0.00	0.00	0.00
Impuesto Especial Sobre Producción y Servicios	0.00	0.00	0.00	0.00	0.00	0.00
0.136% de la Recaudación Federal Participable	0.00	0.00	0.00	0.00	0.00	0.00
3.17% Sobre Extracción de Petróleo	0.00	0.00	0.00	0.00	0.00	0.00
Gasolinas y Diésel	0.00	0.00	0.00	0.00	0.00	0.00
Fondo del Impuesto Sobre la Renta	0.00	0.00	0.00	0.00	0.00	0.00
Fondo de Estabilización de los Ingresos de las Entidades Federativas	0.00	0.00	0.00	0.00	0.00	0.00
Incentivos Derivados de la Colaboración Fiscal	0.00	0.00	0.00	0.00	0.00	0.00
Tenencia o Uso de Vehículos	0.00	0.00	0.00	0.00	0.00	0.00
Fondo de Compensación ISAN	0.00	0.00	0.00	0.00	0.00	0.00
Impuesto Sobre Automóviles Nuevos	0.00	0.00	0.00	0.00	0.00	0.00
Fondo de Compensación de Repecos-Intermedios	0.00	0.00	0.00	0.00	0.00	0.00
Otros Incentivos Económicos	0.00	0.00	0.00	0.00	0.00	0.00
Transferencias y Asignaciones	0.00	0.00	0.00	0.00	0.00	0.00
Convenios	0.00	0.00	0.00	0.00	0.00	0.00
Otros Convenios y Subsidios	0.00	0.00	0.00	0.00	0.00	0.00
Otros Ingresos de Libre Disposición	0.00	0.00	0.00	0.00	0.00	0.00
Participaciones en Ingresos Locales	0.00	0.00	0.00	0.00	0.00	0.00
Otros Ingresos de Libre Disposición	0.00	0.00	0.00	0.00	0.00	0.00
Total Ingresos de Libre Disposición	0.00	0.00	0.00	0.00	0.00	
Ingresos Excedentes de Ingresos de Libre Disposición						0.00
Transferencias Federales Etiquetadas						
Aportaciones	0.00	0.00	0.00	0.00	0.00	0.00
Fondo de Aportaciones para la Nómina Educativa y Gasto Operativo	0.00	0.00	0.00	0.00	0.00	0.00
Fondo de Aportaciones para los Servicios de Salud	0.00	0.00	0.00	0.00	0.00	0.00
Fondo de Aportaciones para la Infraestructura Social	0.00	0.00	0.00	0.00	0.00	0.00
Fondo de Aportaciones para el Fortalecimiento de los Municipios y de las Demarcaciones Territoriales del Distrito Federal	0.00	0.00	0.00	0.00	0.00	0.00
Fondo de Aportaciones Múltiples	0.00	0.00	0.00	0.00	0.00	0.00
Fondo de Aportaciones para la Educación Tecnológica y de Adultos	0.00	0.00	0.00	0.00	0.00	0.00
Fondo de Aportaciones para la Seguridad Pública de los Estados y del Distrito Federal	0.00	0.00	0.00	0.00	0.00	0.00
Fondo de Aportaciones para el Fortalecimiento de las Entidades Federativas	0.00	0.00	0.00	0.00	0.00	0.00
Convenios	0.00	0.00	0.00	0.00	0.00	0.00
Convenios de Protección Social en Salud	0.00	0.00	0.00	0.00	0.00	0.00
Convenios de Descentralización	0.00	0.00	0.00	0.00	0.00	0.00
Convenios de Reasignación	0.00	0.00	0.00	0.00	0.00	0.00
Otros Convenios y Subsidios	0.00	0.00	0.00	0.00	0.00	0.00
Fondos Distintos de Aportaciones	0.00	0.00	0.00	0.00	0.00	0.00
Fondo para Entidades Federativas y Municipios Productores de Hidrocarburos	0.00	0.00	0.00	0.00	0.00	0.00
Fondo Minero	0.00	0.00	0.00	0.00	0.00	0.00
Transferencias, Asignaciones, Subsidios y Subvenciones, y Pensiones y Jubilaciones	0.00	0.00	0.00	0.00	0.00	0.00
Otras Transferencias Federales Etiquetadas	0.00	0.00	0.00	0.00	0.00	0.00
Total de Transferencias Federales Etiquetadas	0.00	0.00	0.00	0.00	0.00	0.00
Ingresos Derivados de Financiamientos	0.00	0.00	0.00	0.00	0.00	0.00
Ingresos Derivados de Financiamientos	0.00	0.00	0.00	0.00	0.00	0.00
Total de Ingresos	0.00	0.00	0.00	0.00	0.00	0.00
Datos Informativos						
Ingresos Derivados de Financiamientos con Fuente de Pago de Ingresos de Libre Disposición	0.00	0.00	0.00	0.00	0.00	0.00
Ingresos Derivados de Financiamientos con Fuente de Pago de Transferencias Federales Etiquetadas	0.00	0.00	0.00	0.00	0.00	0.00
Ingresos Derivados de Financiamientos	0.00	0.00	0.00	0.00	0.00	0.00

NO APLICA

NOMBRE DEL ENTE PUBLICO : Secretaría de Hacienda
Estado Analítico del Ejercicio del Presupuesto de Egresos Detallado – LDF 6a.
Clasificación por Objeto del Gasto (Capítulo y Concepto)
Del 1 de Enero al 30 de junio de 2024
(PESOS)

Concepto	Egresos					Subejercicio
	Aprobado	Ampliaciones / Reducciones	Modificado	Devengado	Pagado	
b5) Productos Químicos, Farmacéuticos y de Laboratorio.	0.00	0.00	0.00	0.00	0.00	0.00
b6) Combustibles, Lubricantes y Aditivos.	0.00	0.00	0.00	0.00	0.00	0.00
b7) Vestuario, Blancos, Prendas de Protección y Artículos Deportivos.	0.00	0.00	0.00	0.00	0.00	0.00
b8) Materiales y Suministros para Seguridad.	0.00	0.00	0.00	0.00	0.00	0.00
b9) Herramientas, Refacciones y Accesorios Menores.	0.00	0.00	0.00	0.00	0.00	0.00
C. Servicios Generales.	0.00	0.00	0.00	0.00	0.00	0.00
c1) Servicios Básicos.	0.00	0.00	0.00	0.00	0.00	0.00
c2) Servicios de Arrendamiento.	0.00	0.00	0.00	0.00	0.00	0.00
c3) Servicios Profesionales, Científicos, Técnicos y Otros Servicios.	0.00	0.00	0.00	0.00	0.00	0.00
c4) Servicios Financieros, Bancarios y Comerciales.	0.00	0.00	0.00	0.00	0.00	0.00
c5) Servicios de Instalación, Reparación, Mantenimiento y Conservación.	0.00	0.00	0.00	0.00	0.00	0.00
c6) Servicios de Comunicación Social y Publicidad.	0.00	0.00	0.00	0.00	0.00	0.00
c7) Servicios de Traslado y Viáticos.	0.00	0.00	0.00	0.00	0.00	0.00
c8) Servicios Oficiales.	0.00	0.00	0.00	0.00	0.00	0.00
c9) Otros Servicios Generales.	0.00	0.00	0.00	0.00	0.00	0.00
D. Transferencias, Asignaciones, Subsidios y Otras Ayudas.	0.00	0.00	0.00	0.00	0.00	0.00
d1) Transferencias Internas y Asignaciones al Sector Público.	0.00	0.00	0.00	0.00	0.00	0.00
d2) Transferencias al Resto del Sector Público.	0.00	0.00	0.00	0.00	0.00	0.00
d3) Subsidios y Subvenciones.	0.00	0.00	0.00	0.00	0.00	0.00
d4) Ayudas Sociales.	0.00	0.00	0.00	0.00	0.00	0.00
d5) Pensiones y Jubilaciones.	0.00	0.00	0.00	0.00	0.00	0.00
d6) Transferencias a Fideicomisos, Mandatos y Otros Análogos.	0.00	0.00	0.00	0.00	0.00	0.00
d7) Transferencias a la Seguridad Social	0.00	0.00	0.00	0.00	0.00	0.00
d8) Donativos	0.00	0.00	0.00	0.00	0.00	0.00
d9) Transferencias al Exterior.	0.00	0.00	0.00	0.00	0.00	0.00
E. Bienes Muebles, Inmuebles e Intangibles.	2,000,000.00	-307,700.00	1,692,300.00	0.00	0.00	1,692,300.00
e1) Mobiliario y Equipo de Administración.	0.00	20,387.00	20,387.00	0.00	0.00	20,387.00
e2) Mobiliario y Equipo Educativo y Recreativo.	0.00	0.00	0.00	0.00	0.00	0.00
e3) Equipo e Instrumental Médico y de Laboratorio.	0.00	0.00	0.00	0.00	0.00	0.00
e4) Vehículos y Equipo de Transporte.	0.00	0.00	0.00	0.00	0.00	0.00
e5) Equipo de Defensa y Seguridad.	0.00	0.00	0.00	0.00	0.00	0.00
e6) Maquinaria, Otros Equipos y Herramientas.	0.00	0.00	0.00	0.00	0.00	0.00
e7) Activos Biológicos.	0.00	0.00	0.00	0.00	0.00	0.00
e8) Bienes Inmuebles.	0.00	0.00	0.00	0.00	0.00	0.00
e9) Activos Intangibles.	2,000,000.00	-328,087.00	1,671,913.00	0.00	0.00	1,671,913.00
F. Inversión Pública.	0.00	0.00	0.00	0.00	0.00	0.00
f1) Obra Pública en Bienes de Dominio Público.	0.00	0.00	0.00	0.00	0.00	0.00
f2) Obra Pública en Bienes Propios.	0.00	0.00	0.00	0.00	0.00	0.00
f3) Proyectos Productivos y Acciones de Fomento	0.00	0.00	0.00	0.00	0.00	0.00
G. Inversiones Financieras y Otras Provisiones.	0.00	0.00	0.00	0.00	0.00	0.00
g1) Inversiones para el Fomento de Actividades Productivas	0.00	0.00	0.00	0.00	0.00	0.00
g2) Acciones y Participaciones de Capital	0.00	0.00	0.00	0.00	0.00	0.00
g3) Compra de Títulos y Valores	0.00	0.00	0.00	0.00	0.00	0.00
g4) Concesión de Préstamos.	0.00	0.00	0.00	0.00	0.00	0.00
g5) Inversiones en Fideicomisos, Mandatos y Otros Análogos.	0.00	0.00	0.00	0.00	0.00	0.00
Fideicomiso de Desastres Naturales (informativo)						
g6) Otras Inversiones Financieras	0.00	0.00	0.00	0.00	0.00	0.00
g7) Provisiones para Contingencias y Otras Erogaciones Especiales.	0.00	0.00	0.00	0.00	0.00	0.00
H. Participaciones y Aportaciones.	0.00	0.00	0.00	0.00	0.00	0.00
h1) Participaciones.	0.00	0.00	0.00	0.00	0.00	0.00
h2) Aportaciones.	0.00	0.00	0.00	0.00	0.00	0.00
h3) Convenios.	0.00	0.00	0.00	0.00	0.00	0.00
I. Deuda Pública.	0.00	0.00	0.00	0.00	0.00	0.00
i1) Amortización de la Deuda Pública.	0.00	0.00	0.00	0.00	0.00	0.00
i2) Intereses de la Deuda Pública.	0.00	0.00	0.00	0.00	0.00	0.00
i3) Comisiones de la Deuda Pública.	0.00	0.00	0.00	0.00	0.00	0.00
i4) Gastos de la Deuda Pública.	0.00	0.00	0.00	0.00	0.00	0.00
i5) Costo por Coberturas.	0.00	0.00	0.00	0.00	0.00	0.00
i6) Apoyos Financieros.	0.00	0.00	0.00	0.00	0.00	0.00
i7) Adeudos de Ejercicios Fiscales Anteriores (ADEFAS).	0.00	0.00	0.00	0.00	0.00	0.00
III. Total de Egresos	1,751,594,037.56	41,588,860.56	1,793,182,898.12	783,623,547.58	665,528,622.58	1,009,559,350.54

NOMBRE DEL ENTE PÚBLICO : Secretaría de Hacienda
Estado Analítico del Ejercicio del Presupuesto de Egresos Detallado – LDF 6b.

Clasificación Administrativa
 Del 1 de Enero al 30 de junio de 2024
 (PESOS)

Concepto	Egresos					Subejercicio
	Aprobado	Ampliaciones / Reducciones	Modificado	Devengado	Pagado	
I. Gasto No Etiquetado	1,749,594,037.56	41,896,560.56	1,791,490,598.12	783,623,547.58	665,528,622.58	1,007,867,050.54
Secretaría de Hacienda	1,749,594,037.56	41,896,560.56	1,791,490,598.12	783,623,547.58	665,528,622.58	1,007,867,050.54
II. Gasto Etiquetado	2,000,000.00	-307,700.00	1,692,300.00	0.00	0.00	1,692,300.00
Secretaría de Hacienda	2,000,000.00	-307,700.00	1,692,300.00	0.00	0.00	1,692,300.00
III. Total de Egresos	1,751,594,037.56	41,588,860.56	1,793,182,898.12	783,623,547.58	665,528,622.58	1,009,559,350.54

NOMBRE DEL ENTE PÚBLICO : Secretaría de Hacienda
Estado Analítico del Ejercicio del Presupuesto de Egresos Detallado – LDF 6c.

Clasificación Funcional (Finalidad y Función)

Del 1 de Enero al 30 de junio de 2024

(PESOS)

Concepto	Egresos					Subejercicio
	Aprobado	Ampliaciones / Reducciones	Modificado	Devengado	Pagado	
I. Gasto No Etiquetado	1,749,594,037.56	41,896,560.56	1,791,490,598.12	783,623,547.58	665,528,622.58	1,007,867,050.54
A. Gobierno	1,749,594,037.56	41,754,634.32	1,791,348,671.88	783,481,689.03	665,528,622.58	1,007,866,982.85
a1) Legislación	0.00	0.00	0.00	0.00	0.00	0.00
a2) Justicia	0.00	0.00	0.00	0.00	0.00	0.00
a3) Coordinación de la Política de Gobierno	0.00	0.00	0.00	0.00	0.00	0.00
a4) Relaciones Exteriores	0.00	0.00	0.00	0.00	0.00	0.00
a5) Asuntos Financieros y Hacendarios	1,749,594,037.56	41,754,634.32	1,791,348,671.88	783,481,689.03	665,528,622.58	1,007,866,982.85
a6) Seguridad Nacional	0.00	0.00	0.00	0.00	0.00	0.00
a7) Asuntos de Orden Público y de Seguridad Interior	0.00	0.00	0.00	0.00	0.00	0.00
a8) Otros Servicios Generales	0.00	0.00	0.00	0.00	0.00	0.00
B. Desarrollo Social	0.00	0.00	0.00	0.00	0.00	0.00
b1) Protección Ambiental	0.00	0.00	0.00	0.00	0.00	0.00
b2) Vivienda y Servicios a la Comunidad	0.00	0.00	0.00	0.00	0.00	0.00
b3) Salud	0.00	0.00	0.00	0.00	0.00	0.00
b4) Recreación, Cultura y Otras Manifestaciones Sociales	0.00	0.00	0.00	0.00	0.00	0.00
b5) Educación	0.00	0.00	0.00	0.00	0.00	0.00
b6) Protección Social	0.00	0.00	0.00	0.00	0.00	0.00
b7) Otros Asuntos Sociales	0.00	0.00	0.00	0.00	0.00	0.00
b9) Prueba Función	0.00	0.00	0.00	0.00	0.00	0.00
C. Desarrollo Económico	0.00	0.00	0.00	0.00	0.00	0.00
c1) Asuntos Económicos, Comerciales y Laborales en General	0.00	0.00	0.00	0.00	0.00	0.00
c2) Agropecuaria, Silvicultura, Pesca y Caza	0.00	0.00	0.00	0.00	0.00	0.00
c3) Combustibles y Energía	0.00	0.00	0.00	0.00	0.00	0.00
c4) Minería, Manufacturas y Construcción	0.00	0.00	0.00	0.00	0.00	0.00
c5) Transporte	0.00	0.00	0.00	0.00	0.00	0.00
c6) Comunicaciones	0.00	0.00	0.00	0.00	0.00	0.00
c7) Turismo	0.00	0.00	0.00	0.00	0.00	0.00
c8) Ciencia, Tecnología e Innovación	0.00	0.00	0.00	0.00	0.00	0.00
c9) Otras Industrias y Otros Asuntos Económicos	0.00	0.00	0.00	0.00	0.00	0.00
D. Otras no Clasificadas en Funciones Anteriores	0.00	141,926.24	141,926.24	141,858.55	0.00	67.69
d1) Transac. de la Deuda Pública/Costo Financiero de la Deuda	0.00	0.00	0.00	0.00	0.00	0.00
d2) Transf., Part. y Aport. entre Diferentes Niv. y Ord. de Gob.	0.00	0.00	0.00	0.00	0.00	0.00
d3) Saneamiento del Sistema Financiero	0.00	0.00	0.00	0.00	0.00	0.00
d4) Adeudos de Ejercicios Fiscales Anteriores	0.00	141,926.24	141,926.24	141,858.55	0.00	67.69
II. Gasto Etiquetado	2,000,000.00	-307,700.00	1,692,300.00	0.00	0.00	1,692,300.00
A. Gobierno	2,000,000.00	-307,700.00	1,692,300.00	0.00	0.00	1,692,300.00
a1) Legislación	0.00	0.00	0.00	0.00	0.00	0.00
a2) Justicia	0.00	0.00	0.00	0.00	0.00	0.00
a3) Coordinación de la Política de Gobierno	0.00	0.00	0.00	0.00	0.00	0.00
a4) Relaciones Exteriores	0.00	0.00	0.00	0.00	0.00	0.00
a5) Asuntos Financieros y Hacendarios	2,000,000.00	-307,700.00	1,692,300.00	0.00	0.00	1,692,300.00
a6) Seguridad Nacional	0.00	0.00	0.00	0.00	0.00	0.00
a7) Asuntos de Orden Público y de Seguridad Interior	0.00	0.00	0.00	0.00	0.00	0.00
a8) Otros Servicios Generales	0.00	0.00	0.00	0.00	0.00	0.00
B. Desarrollo Social	0.00	0.00	0.00	0.00	0.00	0.00
b1) Protección Ambiental	0.00	0.00	0.00	0.00	0.00	0.00
b2) Vivienda y Servicios a la Comunidad	0.00	0.00	0.00	0.00	0.00	0.00
b3) Salud	0.00	0.00	0.00	0.00	0.00	0.00
b4) Recreación, Cultura y Otras Manifestaciones Sociales	0.00	0.00	0.00	0.00	0.00	0.00
b5) Educación	0.00	0.00	0.00	0.00	0.00	0.00
b6) Protección Social	0.00	0.00	0.00	0.00	0.00	0.00
b7) Otros Asuntos Sociales	0.00	0.00	0.00	0.00	0.00	0.00
b9) Prueba Función	0.00	0.00	0.00	0.00	0.00	0.00
C. Desarrollo Económico	0.00	0.00	0.00	0.00	0.00	0.00
c1) Asuntos Económicos, Comerciales y Laborales en General	0.00	0.00	0.00	0.00	0.00	0.00
c2) Agropecuaria, Silvicultura, Pesca y Caza	0.00	0.00	0.00	0.00	0.00	0.00
c3) Combustibles y Energía	0.00	0.00	0.00	0.00	0.00	0.00
c4) Minería, Manufacturas y Construcción	0.00	0.00	0.00	0.00	0.00	0.00
c5) Transporte	0.00	0.00	0.00	0.00	0.00	0.00
c6) Comunicaciones	0.00	0.00	0.00	0.00	0.00	0.00
c7) Turismo	0.00	0.00	0.00	0.00	0.00	0.00
c8) Ciencia, Tecnología e Innovación	0.00	0.00	0.00	0.00	0.00	0.00
c9) Otras Industrias y Otros Asuntos Económicos	0.00	0.00	0.00	0.00	0.00	0.00
D. Otras no Clasificadas en Funciones Anteriores	0.00	0.00	0.00	0.00	0.00	0.00
d1) Transac. de la Deuda Pública/Costo Financiero de la Deuda	0.00	0.00	0.00	0.00	0.00	0.00
d2) Transf., Part. y Aport. entre Diferentes Niv. y Ord. de Gob.	0.00	0.00	0.00	0.00	0.00	0.00
d3) Saneamiento del Sistema Financiero	0.00	0.00	0.00	0.00	0.00	0.00
d4) Adeudos de Ejercicios Fiscales Anteriores	0.00	0.00	0.00	0.00	0.00	0.00
III. Total de Egresos	1,751,594,037.56	41,588,860.56	1,793,182,898.12	783,623,547.58	665,528,622.58	1,009,559,350.54

NOMBRE DEL ENTE PÚBLICO : Secretaría de Hacienda
Estado Analítico del Ejercicio del Presupuesto de Egresos Detallado – LDF 6d.
Clasificación de Servicios Personales por Categoría
Del 1 de Enero al 30 de junio de 2024
(PESOS)

Concepto	Egresos					Subejercicio
	Aprobado	Ampliaciones / Reducciones	Modificado	Devengado	Pagado	
I. Gasto No Etiquetado	1,351,120,473.45	9,697,439.96	1,360,817,913.41	605,107,324.74	557,480,493.94	755,710,588.67
A. Personal Administrativo y de Servicio Público	1,106,244,998.84	3,154,465.38	1,109,399,464.22	476,653,198.62	438,861,171.31	632,746,265.60
B. Magisterio	244,875,474.61	6,542,974.58	251,418,449.19	128,454,126.12	118,619,322.63	122,964,323.07
C. Servicios de Salud	0.00	0.00	0.00	0.00	0.00	0.00
c1) Personal Administrativo	0.00	0.00	0.00	0.00	0.00	0.00
c2) Personal Médico, Paramédico y Afín	0.00	0.00	0.00	0.00	0.00	0.00
D. Seguridad Pública	0.00	0.00	0.00	0.00	0.00	0.00
E. Gastos Asociados a la Implementación de Nuevas Leyes Federales o Reformas a las mismas	0.00	0.00	0.00	0.00	0.00	0.00
e1) Nombre del Programa o Ley 1	0.00	0.00	0.00	0.00	0.00	0.00
F. Sentencias Laborales Definitivas	0.00	0.00	0.00	0.00	0.00	0.00
II. Gasto Etiquetado	0.00	0.00	0.00	0.00	0.00	0.00
A. Personal Administrativo y de Servicio Público	0.00	0.00	0.00	0.00	0.00	0.00
B. Magisterio	0.00	0.00	0.00	0.00	0.00	0.00
C. Servicios de Salud	0.00	0.00	0.00	0.00	0.00	0.00
c1) Personal Administrativo	0.00	0.00	0.00	0.00	0.00	0.00
c2) Personal Médico, Paramédico y Afín	0.00	0.00	0.00	0.00	0.00	0.00
D. Seguridad Pública	0.00	0.00	0.00	0.00	0.00	0.00
E. Gastos Asociados a la Implementación de Nuevas Leyes Federales o Reformas a las mismas	0.00	0.00	0.00	0.00	0.00	0.00
e1) Nombre del Programa o Ley 1	0.00	0.00	0.00	0.00	0.00	0.00
F. Sentencias Laborales Definitivas	0.00	0.00	0.00	0.00	0.00	0.00
III. Total del Gasto en Servicios Personales	1,351,120,473.45	9,697,439.96	1,360,817,913.41	605,107,324.74	557,480,493.94	755,710,588.67

SISTEMA CONTABLE 2024
RELACIÓN DE BIENES MUEBLES QUE COMPONEN SU PATRIMONIO
Cuenta Pública al 30 de junio de 2024

Página 1 de 53

Hora: 02:43:50p. m.

Fecha: 22/07/2024

Código	Descripción del Bien	Valor en Libros
1241	Mobiliario y Equipo de Administración	224,622,165.98
1241 111202111A1X00100001 0001	02 BANCAS TANDEN DE 3 PLAZAS.	3,415.50
1241 111202111A1X00100001 0002	03 Escaleras tipo tijera F-5235	3,960.60
1241 111202111A1X00100001 0003	02 Escaleras No. Inv.2040005010405 y 2040005017421	2,760.00
1241 111202111A1X00100001 0005	01 CELDA CON ENTREPAÑOS.	3,156.75
1241 111202111A1X00100001 0008	01 STAND QUICK COUNTER	3,783.50
1241 111202111A1X00100001 0010	01 VITRINA PARA DIRECTORIO DE 1X.90 METROS.	1,380.00
1241 111202111A1X00100001 0011	03 Sillones ejecutivo de 1,667.50 c/u	5,002.50
1241 111202111A1X00100001 0012	03 Sillones ejecutivo de 1,919.35 c/u	3,838.70
1241 111202111A1X00100001 0013	02 Sillones ejecutivos de 2,127.50 c/u	4,255.00
1241 111202111A1X00100001 0017	01 DESTRUCTOR DE PAPELES.	15,568.30
1241 111202111A1X00100001 0018	01 ENGRAPADORA SKREEBA MOD. 117.	1,859.55
1241 111202111A1X00100001 0024	01 TURNO MATIC.	9,028.19
1241 111202111A1X00100101 0001	03 Máquinas de escribir manual Fac. 25726.	6,296.25
1241 111202111A1X00100101 0002	17 Archiveros vertical de 4 gav. Fact. 25851	18,357.45
1241 111202111A1X00100101 0003	06 Módulos para recepción Fac. 25694.	42,780.00
1241 111202111A1X00100101 0009	01 Mostrador de Madera 2.55 X 0.60 x 1.00, con gaveta, cerradura y un entrepaño en el centro, Fact. 520	2,450.65
1241 111202111A1X00100101 0010	04 MODULOS PARA RECEPCION.	28,520.00
1241 111202111A1X00100101 0011	06 MAMPARAS PROFESIONALES.	54,625.00
1241 111202111A1X00100101 0015	09 ESCRITORIOS EJECUTIVOS.	12,742.00
1241 111202111A1X00100201 0002	02 Mostradores No. Inv. 2040005006562 y 2040006003607	9,527.18
1241 111202111A1X00100201 0003	01 Módulo de información Inv. 2040005010248	7,130.00
1241 111202111A1X00100201 0004	01 MUEBLES DE MADERA PARA COMPUTADORAS.	3,001.50
1241 111202111A1X00100201 0005	02 Exhibidores Fact. 9170	27,485.00
1241 111202111A1X00100201 0006	01 Módulo de Información Inv. 2040005011961	6,234.15
1241 111202111A1X00100201 0007	01 CAJA FUERTE.	3,211.95
1241 111202111A1X00100201 0008	04 Mostradores de 6,302.00 c/u	25,208.00
1241 111202111A1X00100201 0021	01 GUILLOTINA.	1,671.50
1241 111202111A1X00100301 0002	01 MAMPARA.	4,370.00
1241 111202111A1X00100301 0003	03 Escritorios Ejecutivos Metálico c/2 gavetas Fact. 10717	3,785.52
1241 111202111A1X00100301 0004	02 Sillones ejecutivo secretarial Fact.11162	1,201.63
1241 111202111A1X00100301 0006	02 CIZALLAS ELECTRICAS.	10,798.50
1241 111202111A1X00100301 0020	02 CAJA FUERTE.	5,942.98
1241 111202111A1X00100401 0029	01 SILLON EJECUTIVO C/CAB. ALTO INSTENSITI.	2,862.05
1241 111202111A1X00100401 0034	01 CAJA FUERTE MARCA MAMUSA	3,500.00
1241 111202111A1X00100401 0035	01 Archivero Vertical de 4 gavetas Fact. 1102 Inv. 2040005014107	2,800.25
1241 111202111A1X00100501 0001	01 Mesa Auxiliar de estructura tubular esmaltada, Fact. 01414	9,021.74
1241 111202111A1X00100501 0005	01 Caja Fuerte MAMUSA Fact. 4739	3,615.00
1241 111202111A1X00100501 0044	07 ESCRITORIOS EJECUTIVOS METALICOS MCA. OFIMAC.	16,220.75
1241 111202111A1X00100501 0045	01 GABINETE METALICO 60 x 40 x 25 CMS.	1,842.99

SISTEMA CONTABLE 2024
RELACIÓN DE BIENES MUEBLES QUE COMPONEN SU PATRIMONIO
Cuenta Pública al 30 de junio de 2024

Página 2 de 53

Hora: 02:43:50p. m.

Fecha: 22/07/2024

Código	Descripción del Bien	Valor en Libros
1241 111202111A1X00100501 0046	01 EQUIPO BIOMETRICO P/CONTROL DE ACCESO Y ASISTENCIA.	14,978.75
1241 111202111A1X00100501 0050	01 LIBRERO DE MADERA AGLOMERADA MCA. ROAL.	6,009.00
1241 111202111A1X00100601 0007	09 Cizallas DW-007.	58,995.00
1241 111202111A1X00100601 0012	02 Display Exhibidor C/3 paneles modulares, F-18761 y 18029	13,627.50
1241 111202111A1X00100601 0021	13 Cajas fuertes modelo ca-70 mca. mamusa.	46,740.00
1241 111202111A1X00100601 0022	19 Jaulas de resguardos.	122,797.00
1241 111202111A1X00100601 0024	01 Caja Fuerte Mca-Strong modelo car-60.	3,571.38
1241 111202111A1X00100601 0026	02 Gabinetes metálicos estructura tubular.	10,103.90
1241 111202111A1X00100601 0036	01 Sistema indicador de turnos mod. T2C2, Fact. 1775	8,245.50
1241 111202111A1X00100701 0001	01 Guillotina Clásica.	3,340.75
1241 111202111A1X00100701 0005	01 Centro modular analista.	2,852.00
1241 111202111A1X00100701 0008	02 Bancas de 3 plazas.	3,626.18
1241 111202111A1X00100701 0019	02 Cizallas DeWalt F- 464690	13,110.00
1241 111202111A1X00100701 0020	01 Cizalla DeWalt F-483938	6,555.00
1241 111202111A1X00100801 0001	15 Escritorios diagonales de 1.20x1.20 m/Estación de trabajo de 1.20x1.20 Fact. 4703.	72,750.00
1241 111202111A1X00100801 0002	03 Pedestales móviles con rodajas color wengue-girs. Fact. 4703	6,510.15
1241 111202111A1X00100801 0003	09 Pedestales fijos con cubierta de .50 m. con 2 gavetas wengue-gris. Fact. 4703.	34,465.50
1241 111202111A1X00100801 0004	01 Estación de trabajo ergonómica de 1.60x1.20 m. wengue-gris Fact. 4703	6,766.02
1241 111202111A1X00100801 0005	02 Archiveros horizontales con 2 gavetas wengue-gris. Fact. 4703.	10,340.80
1241 111202111A1X00100801 0006	02 Archiveros horizontales con 2 puertas abatibles wengue-gris. Fact. 4703.	7,659.00
1241 111202111A1X00100801 0007	04 Archileford giratorio de 1.48 m. de alto para lefords wengue. Fact. 4703.	48,891.32
1241 111202111A1X00100801 0008	02 Escritorio ejecutivo modelo Ig-4, de 1.60x.70x.75 metros. Fact. 3840.	5,554.50
1241 111202111A1X00100801 0010	11 Módulos ensamblados modelo Ge-15, con 2 mesas operativas rectangulares mod. Ge-14. fact.3841.	32,017.15
1241 111202111A1X00100801 0011	02 Mesas rectangulares de trabajo de 1.40x.60 m. patas de metal wengue gris. Fact. 4703.	6,101.66
1241 111202111A1X00100801 0012	03 Mesas rectangulares de trabajo de 1.20x.60 m. patas de metal wengue-gris. fact. 4703.	7,237.74
1241 111202111A1X00100801 0013	05 Mesas rectangulares de trabajo de 1.00x.60 m. patas de metal wengue-gris Fact. 4703.	12,062.90
1241 111202111A1X00100801 0014	02 Sillas secretariales giratorias Fact. 4703	6,065.42
1241 111202111A1X00100801 0015	02 Sillas Gerencial tapizada con respaldo en malla y base cromada tela negra. Fact. 4703.	4,378.06
1241 111202111A1X00100801 0018	03 Trituradoras de papel FELLOWES Fact. 1711-1712	3,997.52
1241 111202111A1X00100801 0019	02 Centro modular gota base cilindrica director de 1.80x.75m modelo 6002 marca ofimagen.	14,842.70
1241 111202111A1X00100801 0020	01 Trituradora de papel FELLOWES Fact. 2602	2,286.09
1241 111202111A1X00100801 0026	01 Silla ejecutiva nimbus. factura No. 1711.	4,798.80
1241 111202111A1X00100801 0038	04 Extensiones rectas de 1.60 m. con cristal fact. 4703.	27,064.08
1241 111202111A1X00100801 0039	02 Extensiones rectas de 1.40 m. con cristal fact. 4703.	12,892.64
1241 111202111A1X00100801 0045	01 Estación ergonómica de trabajo de 1.40x1.20 m. diagonal wengue-gris. fact. 4703.	3,957.15
1241 111202111A1X00100801 0055	04 Sillas ejecutivas de visita con base de trineo, tela negra. fact. 4703.	7,028.64

SISTEMA CONTABLE 2024
RELACIÓN DE BIENES MUEBLES QUE COMPONEN SU PATRIMONIO
Cuenta Pública al 30 de junio de 2024

Página 3 de 53

Hora: 02:43:50p. m.

Fecha: 22/07/2024

Código	Descripción del Bien	Valor en Libros
1241 111202111A1X00100901 0001	05 Escritorios diagonales de 1.20x1.20 m./Estación de trabajo de 1.20x1.20 Fact. 4769 y 4873.	24,250.00
1241 111202111A1X00100901 0002	09 Pedestales móviles con rodajas color wengue-gris Fact. 4769	19,530.45
1241 111202111A1X00100901 0003	01 Pedestal fijo con cubierta de 50 m. con 2 gavetas wengue-gris. Fact. 4769	3,829.50
1241 111202111A1X00100901 0004	05 Pedestales móviles con rodajas y cubierta superior pequeña wengue-gris. Fact. 4873.	11,700.25
1241 111202111A1X00100901 0005	01 Estación de trabajo ergonómica de 1.60x1.20 m. wengue-gris. Fact. 4769.	6,766.02
1241 111202111A1X00100901 0006	03 Mesas rectangulares de trabajo de 1.20x.60 m. patas de metal wengue-gris. Fact. 4769 y 4873.	7,237.74
1241 111202111A1X00100901 0007	01 Mesa rectang. de trabajo de .80x.60x.75 m. patas de melamina wengue (sala juntas). Fact. 4873	2,095.01
1241 111202111A1X00100901 0008	02 Mesas de Trabajo Ofimagen de \$ 2,095.01 F-4769	4,190.02
1241 111202111A1X00100901 0009	06 Sillas secretariales con base cromada y brazos ajustables tela negra Fact. 4769.	12,130.84
1241 111202111A1X00100901 0010	01 Sillas Gerenciales tapizada con respaldo en malla y base cromada tela negra. Fact. 4769	4,378.06
1241 111202111A1X00100901 0011	01 Librero OFIMAGEN 80x.35x.20 Mod. G12 LME80SPSC línea tecno, Fact. 4786	3,255.07
1241 111202111A1X00100901 0017	01 Centro modular gota director de 1.80 mts. Mod. 602	8,163.49
1241 111202111A1X00100901 0028	01 Sillón ejecutivo respaldo alto mod. 2005 Mca. Offiho	1,975.60
1241 111202111A1X00100901 0041	04 Libreros Ofimagen S/S de \$ 4,212.45 c/u F-4769	4,212.45
1241 111202111A1X00100901 0043	01 Archivero horizontal con 2 gavetas wengue-gris. fact. 4769.	5,170.40
1241 111202111A1X00100901 0045	01 Librero alto de puertas completas de 1.80 m. wengue-gris. fact. 4769.	6,708.52
1241 111202111A1X00100901 0046	01 Librero alto de puertas inferiores de 1.80 m. wengue-gris. fact. 4769.	5,744.25
1241 111202111A1X00100901 0047	01 Librero alto con puertas sup. de cristal y bajas de melamina de 1.80 m. wengue-gris fact. 4769.	9,637.57
1241 111202111A1X00100901 0049	05 Mesas rectangulares de trabajo de 1.40x.70 m. patas de metal wengue-gris fact. 4769.	10,067.73
1241 111202111A1X00100901 0051	01 Mesa rectangular de trabajo de 1.60x.60m. patas de melamina caoba-negro (para unión). fact.4769	2,737.33
1241 111202111A1X00100901 0052	01 Mesa rectangular de trabajo de 2.00x1.00 m. patas de melamina wengue. fact. 4873	4,794.35
1241 111202111A1X00100901 0055	01 Mesa redonda de 1.20 m. con base cilíndrica wengue-gris. fact. 4769.	3,383.30
1241 111202111A1X00100901 0058	01 Archivero horizontal de 4 gavetas wengue fact. 4873.	7,465.97
1241 111202111A1X00100901 0063	01 Sillón ejecutivo respaldo alto con mecanismo de contacto permanente café. fact. 4769.	6,301.05
1241 111202111A1X00100901 0064	06 Sillones ejecutivos de visita en tactopiel café. fact. 4873.	33,844.50
1241 111202111A1X00100901 0065	01 Sofá de 1 plaza en gamuza italiana café. fact. 4769.	8,589.35
1241 111202111A1X00100901 0066	01 Sofá de 2 plazas en gamuza italiana café fact. 4769.	10,565.10
1241 111202111A1X00100901 0067	01 Sofá de 3 plazas gamuza italiana café. fact. 4769.	13,651.02
1241 111202111A1X00100901 0068	01 Sofá de 2 plazas mod. SO2 en tela negra. fact. 4873.	8,680.10
1241 111202111A1X00100901 0069	01 Sofá de 3 plazas modelo SO3 en tela negra fact. 4873.	9,805.02
1241 111202111A1X00100901 0070	02 Bancas de 4 plazas en respaldo perforado y asiento en tela negra. fact. 4769.	9,894.60
1241 111202111A1X00100901 0082	01 Archivero vertical de 4 gavetas color caoba/negro mod. 490 linea alfa. fact. 4988.	3,942.13
1241 111202111A1X00100901 0085	01 Copiadora personal PC170 4 CPM	3,269.00

SISTEMA CONTABLE 2024
RELACIÓN DE BIENES MUEBLES QUE COMPONEN SU PATRIMONIO
Cuenta Pública al 30 de junio de 2024

Página 4 de 53

Hora: 02:43:50p. m.

Fecha: 22/07/2024

Código	Descripción del Bien	Valor en Libros
1241 111202111A1X00100901 0086	01 Sofa de 3 plazas diseño italiano tapizado en vinipel gamuza mod. DN3. fact. 5340.	10,920.81
1241 111202111A1X00100901 0106	01 Archivero de 4 gavetas color arce/gris L/imagen. fact. 4783.	4,211.19
1241 111202111A1X00100901 0107	02 Libreros de piso con 5 entrepaños color caoba L/base mod. 6GC8LCOSP. fact. 4783	3,047.50
1241 111202111A1X00101001 0012	01 Centro modular en L. 1.60 mts. de frente y 1.60 mts. profundidad. fact. 11083.	2,873.93
1241 111202111A1X00101001 0016	01 Centro Modular Peninsular Director base cilíndrica mca. gabesa. factura No. 11084.	6,005.62
1241 111202111A1X00101001 0017	04 Gabinetes acabado laminado color cerezo, repisas ajustables. factura No. 11084.	11,341.08
1241 111202111A1X00101001 0019	03 Escritorios Semiejecutivos L. 1.60 de ancho y 1.80 profundidad mca. Gabesa factura No. 11085.	8,003.23
1241 111202111A1X00101001 0024	04 Cizallas makita p/lámina 1.3 mm. JS-1300 factura No. 13510.	18,478.12
1241 111202111A1X00101001 0026	02 Caja Fuerte MAMUSA Fact. 1265-1266	10,923.20
1241 111202111A1X00101001 0027	01 Caja Fuerte MAMUSA Fact. 1268	9,156.00
1241 111202111A1X00101001 0028	01 Mod. 003 Centro modular peninsular de 1.80 X 2.20 X .75/1.80 Factura No. 6537,6543.	12,261.63
1241 111202111A1X00101001 0034	01 Centro modular gota base cilíndrica ejecutivo compuesto de escritorio ergonómico. fact. 6565.	16,149.52
1241 111202111A1X00101001 0038	01 Mueble especial p/archivo y almacenamiento de doctos. lefort. 1.80 m. c/5 chapas. fact. 6567	6,343.75
1241 111202111A1X00101001 0042	02 Escritorios ejecutivos c/gabetas lapicera y 1 archivo c/cerradura de melamina. fact. 11491.	6,020.40
1241 111202111A1X00101001 0043	02 Sillones ejecutivos respaldo alto acojinado de hule espuma alta densidad. fact. 11491.	4,635.36
1241 111202111A1X00101001 0046	01 Juego de sala 3-2-1 pzas. acojinado hule espuma alta densidad tapizado piel mca. albar fact. 11492	7,765.91
1241 111202111A1X00101001 0047	01 Credenza ejecutiva de madera c/gabeta lapicera 1 de archivero fact. 11492.	3,761.76
1241 111202111A1X00101001 0048	01 Diabolo de carga reforzado 10"2 400Kg Fact. 13669	2,300.96
1241 111202111A1X00101001 0049	02 Escaleras convertibles de tijera de 4.5 fact. 13669.	5,445.08
1241 111202111A1X00101001 0050	05 Mesas de trabajo c/cubierta en melanina medidas de 2.40 x 1.20 x 0.75 Mts. Mca. Jneermesh	38,425.00
1241 111202111A1X00101101 0004	08 Archiveros metálicos vertical de 4 gavetas de 1.35 cms. de alto x .46 de frente., Factura 773.	17,364.72
1241 111202111A1X00101201 0002	03 Anaqueles metálicos tipo esqueleto de 7 charolas. factura 12778.	4,790.66
1241 111202111A1X00101301 0006	82 Módulos individuales de 120x60x120, de 1 cubierta y 2 soportes en 28 mm. 1 faldon en 16 mm etc. factura 1513 pol. 12PD10362.	434,698.40
1241 111202111A1X00101301 0007	14 Archiveros horizontales 4 gavetas de 88x54x126 cm, costa de 1 cubierta y 2 soportes 28 mm etc. factura 1513 pol. 12PD10362.	139,014.40
1241 111202111A1X00101301 0008	52 Archiveros verticales de 2 gavetas de 49.5x60x75 cm. consta 1 cubierta y 2 soportes en 28 mm etc. factura 1513 pol. 12PD10362	310,346.40
1241 111202111A1X00101301 0009	14 Estantes metálicos fabricada en acero de alto calibre pintura exótica en polvo electrostático. factura 1513, pol. 12PD10362.	83,165.04
1241 111202111A1X00101301 0010	14 Despachadores de agua eléctrico con base en polipropileno de alta densidad enfriador y calentador. factura 1513 pol. 12PD10362.	40,583.76
1241 111202111A1X00101401 0004	01 Archivero multigavetas color maple, modelo m305, marca italia, requisición No. 167. factura A1422, pol. 09PD10444.	2,837.36

SISTEMA CONTABLE 2024
RELACIÓN DE BIENES MUEBLES QUE COMPONEN SU PATRIMONIO
Cuenta Pública al 30 de junio de 2024

Página 5 de 53

Hora: 02:43:50p. m.

Fecha: 22/07/2024

Código	Descripción del Bien	Valor en Libros
1241 111202111A1X00101401 0005	01 Módulo Stand mostrador incluye material impreso y rotulación. factura A14310 pol. 11PD10439.	3,074.00
1241 111202111A1X00101401 0006	07 Configuraciones cruceta linea spazio marca gebesa compuesta por 4 pedestales, 2 gavetas papeleras, 1 archivo 4 mamp. a piso de 110 cms. de alto color maple. fact. 1874 pol. 11PD10586	176,577.52
1241 111202111A1X00101401 0008	01 Escritorio ejecutivo stila maple estruct. aluminio modelo M716. factura A1874, pol. 11PD10586.	5,642.24
1241 111202111A1X00101401 0010	01 Mesa de juntas ejecutiva maple modelo 118XL, melamina termofusionada de 28 mm. de espesor. fact. 1874, pol. 11PD10586.	6,565.60
1241 111202111A1X00101401 0012	05 Archiveros horizont. 3 gavetas color platino linea global cubierta fabricado a base de melamina de acero al carbon. fact. A1874. pol. 11PD10586.	28,205.40
1241 111202111A1X00101401 0015	03 Mesas abatibles folding tablenogal estructura de aluminio modelo 217 linea Italia. factura A1874, pol. 11PD10586.	8,219.76
1241 111202111A1X00101501 0002	01 Módulo de Atención Portátil Armable F-123	4,050.72
1241 111202111A1X00101501 0004	03 Módulos de atención portátiles, armables según diseño y medidas, acabados mat. cubierto en formaica base madera comprimida incluye rotulación, fact. 121 pol. 06PD10417.	12,152.16
1241 111202111A1X00101501 0050	01 Archivero comercial de 4 cajones, suspensión deslizante con cojinetes de bola de acero de 3 piezas color negro 52"A x 18" An x 25# P. fact. 113 pol. 08PD10426.	5,428.80
1241 111202111A1X00101501 0052	01 Archivero metálico vertical de 4 gavetas color arena L/PM La Piedad, código A-9161, factura No. 7730 pol. 10PD10429	3,077.86
1241 111202111A1X00102201 0003	20 Sofá de 3 Plazas, Estructura de Madera de Pino Sólida de 21mm, Mod. Dresden Mca. Albar Muebles, Fact. A-17163 Pol. 10PD10365 OP-1908	276,257.25
1241 111202111A1X00109701 0002	03 GUILLOTINAS ELECTRICAS PARA LAMINA.	11,467.80
1241 111202111A1X00109701 0004	03 ESCRITORIOS EJECUTIVOS.	4,347.00
1241 111202111A1X00109701 0006	02 Sillón Ejecutivo Giratorio	3,036.00
1241 111202111A1X00109701 0017	01 MESA PARA PROYECTOR.	1,021.20
1241 111202111A1X00109701 0024	02 ESCALERAS DE ALUMINIO.	2,525.40
1241 111202111A1X00109701 0028	25 Escritorios ejecutivos	29,690.70
1241 111202111A1X00109701 0033	01 MAQUINA DE ESCRIBIR ELECTRICA.	2,817.50
1241 111202111A1X00109701 0036	01 MAQUINA ENGARGOLADORA PERFLEX	5,166.95
1241 111202111A1X00109801 0001	08 Credenzas metálicas Mca. Gropi F-1269	18,593.20
1241 111202111A1X00109801 0002	31 Escritorios Secretariales Fact. 15989 - 15990	43,488.46
1241 111202111A1X00109801 0006	01 ESCRITORIO EJECUTIVO.	1,408.75
1241 111202111A1X00109801 0008	123 Archiveros Vertical de 4 Gavetas, Fact. 15989-90	177,357.60
1241 111202111A1X00109801 0013	01 Librero Horizontal para televisión	4,485.00
1241 111202111A1X00109801 0019	08 Guillotina S/S, Fact. 2185	6,731.15
1241 111202111A1X00109801 0020	17 ESCRITORIOS SEMIEJECUTIVOS.	33,899.70
1241 111202111A1X00109801 0023	21 ESCRITORIOS SEMIEJECUTIVOS.	47,092.50
1241 111202111A1X00109801 0025	03 RECIBIDORES DE TRES PLAZAS.	2,760.00
1241 111202111A1X00109801 0026	19 SILLONES EJECUTIVOS.	23,934.98
1241 111202111A1X00109801 0027	01 Escalera tipo Tijera No. Inv. 2040005008244	2,300.00
1241 111202111A1X00109801 0029	01 Escalera tipo Tijera No. Inv. 2040006003923	4,600.00
1241 111202111A1X00109801 0030	01 CAJA FUERTE.	2,510.45
1241 111202111A1X00109901 0002	02 SILLONES EJECUTIVOS.	4,167.60

SISTEMA CONTABLE 2024
RELACIÓN DE BIENES MUEBLES QUE COMPONEN SU PATRIMONIO
Cuenta Pública al 30 de junio de 2024

Página 6 de 53

Hora: 02:43:50p. m.

Fecha: 22/07/2024

Código	Descripción del Bien	Valor en Libros
1241 111202111A1X00109901 0004	01 SILLONES FIJOS DE VISITA.	1,403.00
1241 111202111A1X00109901 0007	01 CREDENZA.	5,673.50
1241 111202111A1X00109901 0008	06 Escritorios secretariales	8,390.40
1241 111202111A1X00109901 0009	11 Escritorios ejecutivos de 1,994.10	15,952.80
1241 111202111A1X00109901 0011	11 Escritorios ejecutivos de 2,431.22	26,743.40
1241 111202111A1X00109901 0012	01 Escritorio ejecutivo No. Inv. 2040005006285	11,396.50
1241 111202111A1X00109901 0013	01 VITRINA PARA MEDICAMENTOS Y MATERIAL DE CURACION.	1,213.25
1241 111202111A1X00109901 0023	02 PIZARRONES DE CORCHO.	759.46
1241 11120211528C00102001 0002	01 Archivero Horizontal de 3 Gavetas con Librero de Sobreponer Abierto, Código Maurlicne Clave 56101702, Factura No. A 14198 Póliza 10PD10287 OP-1748.	16,138.00
1241 11120211528C00102001 0003	01 Conjunto Secretarial Semiejecutivo, Código Mucsejchne Clave 56101703, Factura No. A 14198 Póliza 10PD10287 OP-1748.	11,096.00
1241 11120211528C00102001 0004	01 Credenza con Puertas Abatibles de 160 CM X 50 CM, Código Mucrcne, Clave 56101700, Factura No. A 14198 Póliza 10PD10287 OP-1748.	9,289.00
1241 11120211528C00102001 0006	01 Módulo Recepción Recto Fabricado en Aglomerado Acabado laminado Plástico con Pedestal, Color Caoba con Negro, Código Mureccne, Clave 56101700, Factura No. A14198, Póliza 11PD10287, OP-1748.	9,879.00
1241 11120211528C00102001 0007	01 Mesa para Sala de Juntas Fabricada en Melanina, Color Wenge Marca Muversa, Código KIT 108, Clave 56101700, Factura No. A14198, Póliza 11PD10287 OP-1748.	22,369.00
1241 11120211528C00501901 0002	01 Escalera Eléctrica (Fibra de Vidrio), Mixta Tipo Tijera y Extensión Cuprum, Factura No. 242, Póliza 06PD10266, OP-1300.	12,464.20
1241 111202191A1X00100001 0025	01 Juego de sala de 3,2 y 1 plaza mod. danuvio	5,367.51
1241 111202191A1X00100001 0027	01 Mesa de madera mod. 8011 mca. napoles	2,702.50
1241 111202191A1X00100001 0028	01 Sillón ejecutivo giratorio mod.. 2408 mod. diplay	1,928.20
1241 111202191A1X00100001 0029	01 Escritorio peninsular ejecutivo	2,342.32
1241 111202191A1X00100001 0030	01 Puente unión p/juego peninsular	1,403.86
1241 111202191A1X00100001 0041	01 Archivero de madera mod. 806 napoles fact.22779	3,547.64
1241 111202191A1X00100101 0005	01 MAQUINA DE ESCRIBIR ELECT. MOD. CONFORTYPE MCA. OLIMPYA.	5,794.85
1241 111202191A1X00100101 0014	01 MESA CIRCULAR.	6,964.40
1241 111202191A1X00100101 0015	01 LIBRERO CON CERRADURA.	2,102.26
1241 111202191A1X00100101 0020	01 GABINETE UNIVERSAL.	3,519.00
1241 111202191A1X00100101 0023	01 Mesa prince shell cherry	2,389.00
1241 111202191A1X00100101 0041	03 Conjuntos director con librero fact. 1885	52,078.81
1241 111202191A1X00100101 0091	01 Módulo oper. 75cm. x150cm x80 cm. fact. 25856	4,016.95
1241 111202191A1X00100101 0108	01 Tablero para periodico mural 1.80 x 1.50 fact. 127	1,500.00
1241 111202191A1X00100201 0007	01 MESA AUXILIAR.	2,811.75
1241 111202191A1X00100201 0009	03 MODULOS PARA COMPUTADORAS.	21,668.76
1241 111202191A1X00100201 0010	03 LIBREROS HORIZONTALES.	7,058.37
1241 111202191A1X00100201 0029	01 No Break OMNISMART700 F-1937	1,770.00
1241 111202191A1X00100401 0002	07 Sillón ejecutivo giratorio Fact. E1716	5,865.00
1241 111202191A1X00100401 0018	11 Estantes marca Remington Fact. 749.	11,638.00
1241 111202191A1X00100401 0025	01 Módulo operativo f/36139	4,462.00
1241 111202191A1X00100501 0002	01 Escritorio Secretarial Mca. ROAL S/M y S/S Inv. 2010305000098 / INPROSEP	3,013.00

SISTEMA CONTABLE 2024
RELACIÓN DE BIENES MUEBLES QUE COMPONEN SU PATRIMONIO
Cuenta Pública al 30 de junio de 2024

Página 7 de 53

Hora: 02:43:50p. m.

Fecha: 22/07/2024

Código	Descripción del Bien	Valor en Libros
1241 111202191A1X00100501 0003	01 Archivero vertical de 4 gavetas Mca. Carsa Fact. 38687	2,408.96
1241 111202191A1X00100501 0004	02 Mesas de trabajo	2,965.79
1241 111202191A1X00100501 0009	03 Carros p/computadora	3,734.62
1241 111202191A1X00100601 0001	01 Escritorio Secretarial Fac. 4379	2,746.20
1241 111202191A1X00100601 0002	03 ESCRITORIOS LIGHT 16MM 120 X 70 H 75 CON CAJONERA STATUS POR IMP. \$ 2,516.67 C/U / INPROSEP	7,550.01
1241 111202191A1X00100601 0004	04 LIBRERO H220 100.3 X 40 C/6 ENTREPA 2 PUERTAS POR IMP. \$ 5,010.91 C/U / INPROSEP	10,021.82
1241 111202191A1X00100701 0003	02 Sillones de visita fijo mca. sedia mod. 3752	16,561.10
1241 111202191A1X00100701 0012	01 Conjunto secretarial escuadra Mca. Roal linea suprema Fact .1276	5,263.55
1241 111202191A1X00100701 0020	11 Archiveros de 4 gavetas mca. roal mod. A-4C, Fact. 1296	52,458.45
1241 111202191A1X00100701 0021	02 Batería de 3 pzas. Mca. Ergo mod.1603 F-1277	4,491.90
1241 111202191A1X00100701 0024	01 Escritorio semiejecutivo Roal E-160C, Fact. 1296	4,532.47
1241 111202191A1X00100701 0025	03 Batería para sala de juntas Mca. Roal MES TRA 120C F-1296	6,535.68
1241 111202191A1X00100701 0026	01 Librero mca. roal mod. LI-195C color caoba	4,599.92
1241 111202191A1X00100701 0027	01 Escritorio secretarial mca. roal mod. E-120C	3,844.51
1241 111202191A1X00100701 0028	01 Mesa de Trabajo Mca Roal MOD MES TRA 120 N F-1296	1,721.02
1241 111202191A1X00100701 0029	15 Mesas de trabajo rectangular c/archivero de 3 gavetas c/rodajas y 2 gromets p/cable mca. Roal, Fact. 1297	60,386.10
1241 111202191A1X00100701 0032	04 Anaqueles metalicos mca. roal tipo esqueleto	7,319.52
1241 111202191A1X00100701 0036	03 Escritorios secretarial mca. roal mod. eco-3	7,931.82
1241 111202191A1X00100701 0038	01 Anaquel Mca Roal F-1298	2,311.98
1241 111202191A1X00100701 0041	02 Centros de entretenimiento mca. roal mod. GSC	6,012.46
1241 111202191A1X00100701 0042	01 Juego semiejecutivo mca. roal linea suprema de 1.60 color negro/caoba	7,945.32
1241 111202191A1X00100701 0057	01 Mod. 692 escritorio de 1.60 M. con 2 gavetas color caoba-negro L/imagen	3,392.50
1241 111202191A1X00100701 0088	01 Camara Digital Sony Mod dsc-w70/sc Serie 8401116	4,989.01
1241 111202191A1X00100701 0099	01 Mesa de trabajo Mca Roal color negro /peral rectangular	3,898.50
1241 111202191A1X00100701 0105	01 pza encuadernadora y perforadora 100% Metalica modelo dual twin mca gbc serie mw321070119	7,670.51
1241 111202191A1X00100701 0147	01 Perforadora/encuadernadora dual twein bin fact.6052005342	5,667.63
1241 111202191A1X00100701 0166	01 Control remot-A-24 volts. de aire acond. minisplit carrier F-3457	2,484.00
1241 111202191A1X00100701 0202	01 Modulo operativo panal mod.1 fact.8258 y 8259	5,675.53
1241 111202191A1X00100701 0250	01 SILLÓN EJECUTIVO PIEL ITALIA IMP. DE \$ 2,699.00 / INPROSEP	2,699.00
1241 111202191A1X00100801 0058	02 Archiveros de 4 gavetas metálicos color negro	5,270.00
1241 111202191A1X00101001 0001	24 Escritorios metálicos 1.20 2 gavetas cubierta color caoba y cuerpo arena L/Iron LP.	80,391.60
1241 111202191A1X00101001 0002	27 Estantes metálicos 4 puntos de 1.80 m. con 5 entrepaños de 90 x 30 m. color arena L/Iron LP.	38,275.47
1241 111202191A1X00101001 0004	01 Gabinete universal metálico de 1.80 m. color arena L/Iron LP.	4,675.54
1241 111202191A1X00101001 0007	01 Sistema modular escritorio metálico de 1.20 x .70 x 0.75 m. C/2 gavetas, cubierta color caoba con pvc negro.	5,762.04
1241 111202191A1X00101001 0008	01 Caja fuerte con rotary de 25 x 25 x 25 cm. L/seguridad.	5,904.35
1241 111202191A1X00101001 0010	05 Módulos operativos de escritorio metálico de 1.20 x .75 x .75 m. c/2 gavetas, cubierta color caoba.	28,810.20
1241 111202191A1X00101001 0011	02 Cajas fuertes c/rotary de 22 x 25 x 22 cm. L/seguridad.	15,928.02

SISTEMA CONTABLE 2024
RELACIÓN DE BIENES MUEBLES QUE COMPONEN SU PATRIMONIO
Cuenta Pública al 30 de junio de 2024

Página 8 de 53

Hora: 02:43:50p. m.

Fecha: 22/07/2024

Código	Descripción del Bien	Valor en Libros
1241 111202191A1X00101001 0012	01 Caja fuerte c/rotary de 22 x 25 x 22 cm. L/seguridad.	5,904.35
1241 111202191A1X00101001 0013	28 Escritorio metálico secretarial c/librero, Mod. N27A, Fact. 9874	85,000.16
1241 111202191A1X00101001 0014	30 Cajas fuertes c/tombola o rotary mca. strong.	145,621.76
1241 111202191A1X00101001 0016	32 Jaulas para resguardo de efectos valorados estructural tipo estante de 1.80 mts. de alto x 0.90 mts. de ancho x 45 mts. de fondo, Fact. 246	141,017.14
1241 111202191A1X00101101 0002	01 Mesa Rectangular (Transferencia) / INPROSEP	2,436.50
1241 111202191A1X00101501 0002	02 Sillones Ejecutivos con Respaldo Tapizado/OCV Palenque	11,261.28
1241 111202191A1X00101501 0003	01 Conjunto Ejecutivo consta de Escritorio Peninsular, Puente, Credenza con Pedestal/OCV Palenque.	7,109.08
1241 111202191A1X00101501 0004	01 Mesa para Sala de Juntas Cubierta en Doble Grosor con Moldadura Plástica y Estructura Reforzada/OCV Palenque.	5,398.65
1241 111202191A1X00101501 0005	02 Centros Modulares Analistas/OCV Palenque.	9,494.62
1241 111202191A1X00101501 0006	03 Archiveros Metálicos Verticales de 4 Gavetas Fabricado en Acero/OCV Palenque.	9,233.58
1241 111202191A1X00101501 0008	01 Sillón de Trabajo/Inst. para el Desarrollo del Turismo Aéreo en el Estado.	3,767.33
1241 111202191A1X00101501 0009	03 Escritorios de Trabajo/Inst. para el Desarrollo del Turismo Aéreo en el Estado.	11,768.26
1241 111202191A1X00101601 0002	01 Trituradora EX14-06 Swingline 14 Capacidad 6 Galones Tritura CD'S, Tarjetas, Clips Y Grapas Factura C1179 / Sría. de Planeación, Gestión Pub. y Prog. de Gobierno	4,498.50
1241 111202191A1X00109601 0011	01 Mesa para Sala de Juntas, Fact. SAG.5709 No. Inv. 2100004005724	3,612.57
1241 111202191A1X00109601 0091	01 Mesa de Trabajo bceo vinario rural Fact. 455	2,053.98
1241 111202191A1X00109601 0109	02 Escritorio semi-eject. mca. nacional fact. 518	3,939.13
1241 111202191A1X00109601 0112	01 Cómoda octavada fact. 348	1,650.00
1241 111202191A1X00109601 0126	01 Cómoda fact. 153	1,500.00
1241 111202191A1X00109601 0132	01 Mesa 1 capa Fact. 4980	999.00
1241 111202191A1X00109601 0138	05 Archiveros metálicos con 4 gavetas fact. 478	3,824.12
1241 111202191A1X00109601 0139	01 Mesa de juntas ovalada fact. 478	2,019.96
1241 111202191A1X00109601 0152	01 Archivero c/3 gavetas Fact. SAG.5600 No. Inv. 2100004000996	1,109.68
1241 111202191A1X00109601 0157	01 Archivero 3 gav. lin roble fact. 2058	2,134.00
1241 111202191A1X00109601 0232	01 Trituradora de Papel GBC, Serie GF-05557, Fact. 7303, No. Inv. 2100004001189	5,229.05
1241 111202191A1X00109701 0003	01 Sillón ejecutivo giratorio No. Inv. 2040005001762	1,518.00
1241 111202191A1X00109701 0008	01 Credenza mdt mod. n34 001 monaco fact.11258	2,400.00
1241 111202191A1X00109701 0009	01 Escritorio mod. ofix fact. 3107	1,782.50
1241 111202191A1X00109701 0018	01 Sala mod. color nogal fact. 2600	20,728.30
1241 111202191A1X00109701 0027	14 Archivero metálico c/4 gavetas Mca. Ofic, costo \$ 1,070.65 c/u	14,989.10
1241 111202191A1X00109801 0011	02 Escritorios PM steele Fact. 19372	4,436.70
1241 111202191A1X00109901 0006	14 ESCRITORIOS SECRETARIALES.	60,584.40
1241 111202191A1X00109901 0007	05 CREDENZAS.	46,380.69
1241 111202191A1X00109901 0010	ESCRITORIOS EJECUTIVOS.	55,851.00
1241 111202191A1X00109901 0012	LIBREROS.	45,634.64
1241 111202191A1X00109901 0014	ESCRITORIO AUXILIAR DE MADERA.	42,713.60
1241 111202191A1X00109901 0015	01 JUEGO DE SALA.	18,364.23
1241 111202191A1X00109901 0020	01 ESTUCHE LEROY.	6,019.76

SISTEMA CONTABLE 2024
RELACIÓN DE BIENES MUEBLES QUE COMPONEN SU PATRIMONIO
Cuenta Pública al 30 de junio de 2024

Página 9 de 53

Hora: 02:43:50p. m.

Fecha: 22/07/2024

Código	Descripción del Bien	Valor en Libros
1241 111202191A1X00109901 0063	03 Mesas int. haigh tech fact. 1832	6,831.00
1241 111202191A1X00109901 0064	07 Mesas int. haigh tech mod. fact. 1832 p/u \$ 1,288.00	9,016.00
1241 111202191A1X00109901 0065	43 Archiveros de 4 gavetas met. fact. 412 p/u. \$ 1,909.00	82,087.00
1241 50400111528C00102301 0002	03 Impresoras de Matriz de Línea c/gabinete Mca. PRINTRONIX, Mod. P8220 PLUS, Fact. MATRIZ-6639, Pol. 12PD10352 OP-2498	1,222,767.60
1241 50800111528C00502301 0002	10 Computadoras Portátiles Mca. HP PROBOOK440, Pol. 12PD10544, Fact. B59853.	230,631.20
1241 511202111A1X00100001 0005	01 Impresora laser a color Hewlett Packard	58,768.45
1241 511202111A1X00100001 0006	03 Computadoras portátiles Omnibook	132,207.45
1241 511202111A1X00100001 0007	04 Impresoras de matriz Epson LQ-2180	35,852.40
1241 511202111A1X00100001 0012	02 CD Writer 9600SE SCSI externo Mca. HP Mod. 9600SE, Fcat. 3175	11,310.26
1241 511202111A1X00100001 0013	02 Unidades de respaldos CD. Writer	5,654.61
1241 511202111A1X00100101 0001	01 Computadora	10,883.14
1241 511202111A1X00100101 0003	11 C.P.U Hacer VERITION 5200 F- 6905-13820	168,326.65
1241 511202111A1X00100101 0005	02 C.P.U Compaq EVO D500 F-1097	42,021.12
1241 511202111A1X00100101 0006	01 CD. Writer Hewlett	5,901.32
1241 511202111A1X00100101 0007	05 Concentradores	38,151.25
1241 511202111A1X00100101 0010	08 Impresoras EPSON LQ-2180 Fact. 83	87,242.96
1241 511202111A1X00100101 0011	01 Impresora EPSON LX-300 Fact. 10197	3,156.75
1241 511202111A1X00100101 0012	02 Impresoras MONILTA 1100L Fact.013820-013822	11,442.50
1241 511202111A1X00100201 0003	01 Impresora Lexmark OPTRA E322, Fact. 9437	6,092.70
1241 511202111A1X00100201 0004	19 Computadoras.	341,757.00
1241 511202111A1X00100201 0005	04 Switch	59,708.00
1241 511202111A1X00100301 0001	04 Impresoras HP Deskjet 450 Fact. 1050	14,162.25
1241 511202111A1X00100301 0002	15 Impresoras LEXMARK T-630 Fact. 14570	198,093.51
1241 511202111A1X00100301 0003	03 Computadora COMPAQ EVO D510 Fact. 1504-1505	53,250.75
1241 511202111A1X00100301 0004	16 Switch 3COM SUPER STACK 3 BASELINE, Fact. 2507	123,598.05
1241 511202111A1X00100301 0007	08 Notebook Hewlett COMPAQ NX9010	263,175.20
1241 511202111A1X00100301 0008	02 Lectores de codigos	25,384.09
1241 511202111A1X00100301 0010	43 C.P.U.	465,127.92
1241 511202111A1X00100401 0001	01 Computadora Portátil HP MX-9010 Fact. 2912	26,371.80
1241 511202111A1X00100401 0004	02 CPU HP DC7100 Fact. 4548	42,504.00
1241 511202111A1X00100401 0005	03 Switch código 3C17900 Mod. Com. F-5927	15,428.56
1241 511202111A1X00100401 0006	02 Impresoras laser Mca. Kyo cera mita Mod. FS-1020	37,881.00
1241 511202111A1X00100401 0007	04 Computadora Portátil HP NX5000 Fact. 19264A y 19640A	124,980.20
1241 511202111A1X00100401 0009	03 Computadora Portátil HPNX9040 Fact. 20323A	90,912.96
1241 511202111A1X00100401 0011	02 Impresoras Hewlett Packard Laserjet 1300N NP-Q1335A, Fact.1266	7,975.25
1241 511202111A1X00100401 0012	01 Impresora Lasser HP Color Lasser Jet 4650DN	32,378.25
1241 511202111A1X00100401 0013	03 Servidores HP Proliant ML-370	666,936.75
1241 511202111A1X00100401 0014	01 C.P.U. HP Compaq Desktop DC7100 Fact. 4029	20,792.00
1241 511202111A1X00100401 0015	04 C.P.U. HP Compaq Desktop DC7100 Fact. 20579A	97,568.44
1241 511202111A1X00100401 0017	06 Equipo inalámbrico Mca. Proxim Fact. 0069-0070 y 0071	128,800.00
1241 511202111A1X00100401 0020	02 Word Station Mod. XW8200 S- 2UA50207DH y 2UA50207F6, Fact. 1368	136,850.00

SISTEMA CONTABLE 2024
RELACIÓN DE BIENES MUEBLES QUE COMPONEN SU PATRIMONIO
Cuenta Pública al 30 de junio de 2024

Página 10 de 53

Hora: 02:43:50p. m.

Fecha: 22/07/2024

Código	Descripción del Bien	Valor en Libros
1241 511202111A1X00100401 0021	03 Baseline Swich N/P3C16475	7,587.00
1241 511202111A1X00100401 0023	01 Estacion Mca. Sokkia	74,071.50
1241 511202111A1X00100401 0024	01 Station Geodesica Mca. Astech	233,910.00
1241 511202111A1X00100401 0026	02 Palm uso topografico Mod. CF-P1	35,627.00
1241 511202111A1X00100501 0001	06 No Break SOLA BASIC, MICRO SR INET 500, Fact. 3006	2,254.00
1241 511202111A1X00100501 0002	01 No Break Mod. Smart 3000 Net	17,968.75
1241 511202111A1X00100501 0003	10 No Break Tripp Lite OMNISMART, Fact. 4667 y 4891	33,907.75
1241 511202111A1X00100501 0005	01 Impresora de inyección de tinta Mod. Deskjet	2,119.45
1241 511202111A1X00100501 0006	09 Scanner Mod. I40	122,388.75
1241 511202111A1X00100501 0008	06 Escaner HP Scanjet 4070 Fact. 4900	8,519.20
1241 511202111A1X00100501 0009	07 Impresoras Lasser Mod. Laserjet 1320 Fact. 4899 y 6134	33,603.00
1241 511202111A1X00100501 0010	03 Impresora HP DESJET 450CBI, Fact. 5021 y 6134	8,197.20
1241 511202111A1X00100501 0012	02 Servidores Mod. Proliant ML 350 G4, Fact. 5036 y 5037	238,004.00
1241 511202111A1X00100501 0013	02 Escaner HP Scanjet 4070 Fact. 6183	3,392.50
1241 511202111A1X00100501 0014	10 Computadoras Portátiles HP NOTEBOOK NX82, Fact. 5041 y 6134.	325,243.00
1241 511202111A1X00100501 0015	01 Servidor HP Proliant ML-570	424,867.50
1241 511202111A1X00100501 0016	05 Servidores HP Proliant ML-330 G3 Fact. 1436 y 1000	340,400.00
1241 511202111A1X00100501 0018	23 Impresoras matriz Mca. EPSON, Mod. FX-890 Fact. 5245	93,610.00
1241 511202111A1X00100501 0019	01 Servidor HP Proliant ML370 G4 N/P 374489-001, Fact. 22872 y 22873	88,357.06
1241 511202111A1X00100501 0020	01 CPU HP DC-7100 CMT S-MXJ518042C Fact. 5216 - 5217	21,252.00
1241 511202111A1X00100501 0021	05 Impresoras HP Laserjet 1320 Fact. 6183	16,611.75
1241 511202111A1X00100501 0022	10 CPU HP Compaq Desktop DC7100 CM, Fact. 4389	219,765.00
1241 511202111A1X00100501 0024	01 Impresora HP Laserjet 2550L, S-CNGHH13305 Fact. 4847, No. Inv. 2040005017523	5,717.08
1241 511202111A1X00100501 0025	03 Unidad de Respaldo Tripp Lite OMNISMART 500, Fact. 5502	3,967.50
1241 511202111A1X00100501 0026	01 Impresora HP OFFICCEJET 7410, S-MY487D808Z, Fact. 5579 No. Inv. 2040005018613	6,900.00
1241 511202111A1X00100501 0027	01 Switch Mca. 3Com. Mod. Baseline S-03000/YK4W6ZEC15926, Fact- 7664, No. Inv.2040006003225	3,306.25
1241 511202111A1X00100501 0028	01 Switch Mca. Cisco Mod. Catalyst	21,355.50
1241 511202111A1X00100501 0029	10 Computadora personal Mod. DC7600 Business PC CMT Mca. HP Compaq, Fact. 6216, 6217 y 6218	182,160.00
1241 511202111A1X00100501 0030	01 Impresora Laserjet 2420D FACT. 4898	11,891.00
1241 511202111A1X00100501 0032	03 Computadoras Mod. DC7600 Business Mca HP, Fact. 6131	56,597.25
1241 511202111A1X00100501 0033	169 Lector Biométrico Digital Mod. Fact. 4852 - 4853	448,005.50
1241 511202111A1X00100601 0002	06 CPU Mod. DC7600 Business Mca. HP Compaq Fact. 7316, 7317 y 7547	120,819.00
1241 511202111A1X00100601 0003	01 Servidor Mod. Proliant ML370 y Mod. Proliant ML350 G4 Mca. HP, Fact. 1699, 1745 y 6861	68,425.00
1241 511202111A1X00100601 0006	01 Impresora Mod. Color Laserjet 4700DN Mca. HP	42,475.23
1241 511202111A1X00100601 0007	01 Unidad de Respaldo TRIPP LITE OMNISMART 1400 Fact. 7388	6,146.75
1241 511202111A1X00100601 0008	01 Unidad de Respaldo TRIPP LITE OMNISMART 1400 Fact. 7417	6,150.20
1241 511202111A1X00100601 0010	23 Scanner Mod. Scanjet 5590 Mca. HP, Fact. 1693	355,722.50
1241 511202111A1X00100601 0011	01 Impresora Mod. Laserjet 5550DN MP F-7389	86,767.50
1241 511202111A1X00100601 0013	01 Computadora Portatil Mod. Portege R200 Mca. Toshiba	46,264.50

SISTEMA CONTABLE 2024
RELACIÓN DE BIENES MUEBLES QUE COMPONEN SU PATRIMONIO
Cuenta Pública al 30 de junio de 2024

Página 11 de 53

Hora: 02:43:50p. m.

Fecha: 22/07/2024

Código	Descripción del Bien	Valor en Libros
1241 511202111A1X00100601 0015	01 Computadora Portátil Mca. Dell Presición M65	32,867.00
1241 511202111A1X00100601 0017	01 Impresora Multifuncional de inyección de tinta Mod. Officejet Mca. HP	5,865.00
1241 511202111A1X00100601 0018	01 Impresora de código de barras Mca. Zebra Mod. TLP-2844	6,269.23
1241 511202111A1X00100601 0020	20 Impresoras de matriz de puntos Mca. Epsón FX-890, Fact. 60P12311	82,203.30
1241 511202111A1X00100601 0022	01 Acondicionador Electrónico de voltaje digital Fact. 1347	10,575.00
1241 511202111A1X00100601 0023	01 Computadora Portátil HP Compaq NX6120 Fact. 7291	26,668.50
1241 511202111A1X00100601 0024	01 Computadora Portátil HP Compaq NX6120 Fact. 7293	28,508.50
1241 511202111A1X00100601 0025	07 Computadora Portátil HP Compaq NX6120 Fact. 7372	154,221.90
1241 511202111A1X00100601 0026	04 Computadora Portátil HP Compaq NX6120 Fact. 7375	100,694.00
1241 511202111A1X00100601 0027	01 Computadora Portátil HP Compaq NX6120 Fact. 6861	23,396.75
1241 511202111A1X00100601 0028	01 Impresora HP Laserjet 1320 Fact. 7292	4,933.50
1241 511202111A1X00100601 0029	03 Impresora HP Laserjet 1320N Fact. 7294	22,183.50
1241 511202111A1X00100601 0030	18 Impresora HP Laserjet 1320 Fact. 7373	83,889.05
1241 511202111A1X00100701 0002	01 Impresora HP Laserjet 2605DN	6,300.00
1241 511202111A1X00100701 0004	03 Computadoras personales portatil Mod. NX6320 Notebook PC Mca. HP Compaq	78,566.85
1241 511202111A1X00100701 0005	01 Servidor Mca. HP Mod. Proliant ML-370G5, Fact. 2009	132,623.40
1241 511202111A1X00100701 0007	01 Computadora Mca. Lanix Mod. 3140, Fact. 4175	293.78
1241 511202111A1X00100701 0009	01 Servidor Mod. Proliant ML350 G5 Mca. HP	122,555.50
1241 511202111A1X00100701 0010	02 Switch F-0942	137,810.94
1241 511202111A1X00100701 0011	01 Impresora Industrial de PVC Mod. Kiosk Printer	74,729.80
1241 511202111A1X00100701 0013	01 Impresora Lexmark T640	16,020.65
1241 511202111A1X00100701 0014	01 Impresora Térmica Industria de recibos Smart Mod. TUP992	8,166.15
1241 511202111A1X00100701 0015	01 Impresora HP Laserjet 2015D Fact. 2030	6,555.00
1241 511202111A1X00100701 0016	04 Impresoras HP Laserjet Fact. 1972	6,014.50
1241 511202111A1X00100801 0001	01 Acondicionador electrónico Mca. GR digital Mod. AL-62 MC Factura No. 2574	12,915.00
1241 511202111A1X00100801 0005	01 Servidor Mca. dell Mod. Poweredge 2900 Factura No. 39675	74,686.40
1241 511202111A1X00100801 0008	60 Computadoras de escritorio Mca. Lanix Mod, Titàn 3140 Facturas No. 0687, 5132 Y 5145	496,785.24
1241 511202111A1X00100801 0010	35 Computadoras de escritorio Mca. Lanix Mod. Titàn 4030 Facturas No. 0697-0699 y 5145	328,888.04
1241 511202111A1X00100801 0013	01 Unidad de respaldo de energia Mod. Omnismart 1400 Facturas No. 7980 y 7981	5,324.50
1241 511202111A1X00100801 0022	01 Servidor Mca. Dell Mod. Power Edge 2900	8,777.82
1241 511202111A1X00100801 0031	16 Video proyector modelos EP-749, factura No. 2475.	131,008.00
1241 511202111A1X00100801 0032	08 Impresoras Samsung modelo ML-4050N. factura No. 1098.	48,875.00
1241 511202111A1X00100801 0035	02 Servidores Hp proliant ML 150 generación 5 (450163-001). factura No. 2487.	95,966.58
1241 511202111A1X00100801 0036	94 Computadoras de escritorio veriton M460 marca Hacer, Facturas Nos. 2905 a 2911.	857,336.38
1241 511202111A1X00100801 0037	07 Impresoras SANSUNG ML-2571N Fact. 1099	22,540.00
1241 511202111A1X00100801 0038	19 Impresoras SANSUNG ML-2571N Fact. 5113	41,055.00
1241 511202111A1X00100801 0040	07 Computadora Portátil DELL Inspiron 1420 F-2883	84,525.00

SISTEMA CONTABLE 2024
RELACIÓN DE BIENES MUEBLES QUE COMPONEN SU PATRIMONIO
Cuenta Pública al 30 de junio de 2024

Página 12 de 53

Hora: 02:43:50p. m.

Fecha: 22/07/2024

Código	Descripción del Bien	Valor en Libros
1241 511202111A1X00100801 0041	02 Computadoras portátiles marca dell modelo latitude D630. facturas 09659 y 09660.	29,543.50
1241 511202111A1X00100801 0042	08 Computadora Portátil DELL Inspiron 1420 F-2991	84,525.00
1241 511202111A1X00100801 0043	19 Computadora Portátil DELL Inspiron 1420 Fact- 43749	274,233.40
1241 511202111A1X00100801 0045	01 Computadora personal marca dell modelo optilex 755 Ultra Small Form Factor. factura No. 42752.	12,233.70
1241 511202111A1X00100801 0046	01 Lector de código de barras omnidireccional marca metrologic, modelo 3580 quantum.	4,025.00
1241 511202111A1X00100801 0047	02 Impresoras HP Laserjet CP1515N Fact. 42220	9,418.50
1241 511202111A1X00100801 0048	09 Computadoras portátil mca. dell modelo latitude D830, factura No. 42753.	96,905.90
1241 511202111A1X00100801 0050	03 Impresoras HP Laserjet CP1515N Fact. 11551	14,248.50
1241 511202111A1X00100801 0051	37 Escaner modelo documate 252. facturas Nos. 42756 y 42757.	452,387.00
1241 511202111A1X00100801 0052	03 Impresoras samsung multifuncional SCX-4725FN. factura No. 1214.	11,418.00
1241 511202111A1X00100801 0053	02 No break tripp lite omnismart 1400. factura No. 02993.	6,233.53
1241 511202111A1X00100801 0054	14 Monitores LCD de 17" modelo HTM170FN/P mca. syscom. factura No. 2559.	77,280.00
1241 511202111A1X00100801 0055	01 Unidad de respaldo modelo smart 2200 net.	11,958.85
1241 511202111A1X00100801 0056	09 Lectores de código de barras modelo LS9208 Mca. symbol. Fact. No. 11634	35,604.00
1241 511202111A1X00100801 0057	13 Lectores de código de barras modelo LS9208 Mca. symbol. Fact.2910-2911	58,833.32
1241 511202111A1X00100801 0058	33 Computadoras personal modelo titán 4010, Mca. Lánix Fact. 5658	326,128.78
1241 511202111A1X00100801 0060	02 Estaciones de trabajo modelo precisión T-3400.	46,444.45
1241 511202111A1X00100801 0066	01 Equipos multifuncional modelo laserjet CM1312NFI	7,693.50
1241 511202111A1X00100801 0069	03 Impresoras laser color modelo phaser 6480N	17,413.30
1241 511202111A1X00100801 0070	02 Impresoras laser monocromático modelo phaser 3600N, Fact. 43749	17,298.30
1241 511202111A1X00100801 0077	03 Terminales de biometría de mano HANDKEY II, F-2671	104,585.61
1241 511202111A1X00100801 0078	01 Punto de acceso 3 com Wireless 8760 3CRWE876075, Fact. 2671.	6,432.32
1241 511202111A1X00100801 0081	01 UPS (No break) modelo Omnismart 500, marca tripp lite. Factura No. 10646	22,338.18
1241 511202111A1X00100801 0085	01 Laptop vaio VGN-TZ37FN/B serie 01-300004430. factura No. 13952.	33,999.00
1241 511202111A1X00100801 0086	01 Laptop vaio TZ47 procesador intel centrino. factura No. 1356.	41,630.00
1241 511202111A1X00100801 0088	01 Unidad de Respaldo Omnismart 1400 S-654500082 F-11953	6,394.00
1241 511202111A1X00100801 0089	05 Impresoras Dell Laser 1720 Factura No. 2883	8,314.50
1241 511202111A1X00100901 0002	02 Computadoras portátiles marca dell modelo latitude E5400.	30,470.40
1241 511202111A1X00100901 0004	01 Impresora laser monocromática modelo phaser 3600N	8,649.15
1241 511202111A1X00100901 0006	01 Tarjeta de extensiones digitales marca alcatel.	43,113.56
1241 511202111A1X00100901 0007	08 Computadoras personales Mca. Lanix modelo titán 4010, Fact. 5792, 5793 y 5794	78,655.77
1241 511202111A1X00100901 0009	01 Impresora modelo B410 DN marca Oki Data, Fact. 2711	4,908.56
1241 511202111A1X00100901 0011	35 Computadoras portátiles marca DELL modelo VOSTRO 1520, Fact. 46005	438,311.00
1241 511202111A1X00100901 0012	27 Lectores biométricos de huella digital modelo U. are U 4500, pantalla c/censor factura No. 48334.	48,406.95
1241 511202111A1X00100901 0016	04 Impresora laserjet P2035 30ppm.	17,710.00
1241 511202111A1X00100901 0026	02 Escaner Duplex modelo DR-6050C S-EZ300188 y S-EZ300091	61,248.00
1241 511202111A1X00100901 0027	02 Switch de 24 puertas modelo 4200G03CR17661-91.	26,140.60
1241 511202111A1X00100901 0028	01 Servidor marca dell modelo power edge 2900 III gabinete torre. factura No. 45200.	107,018.70

SISTEMA CONTABLE 2024
RELACIÓN DE BIENES MUEBLES QUE COMPONEN SU PATRIMONIO
Cuenta Pública al 30 de junio de 2024

Página 13 de 53

Hora: 02:43:50p. m.

Fecha: 22/07/2024

Código	Descripción del Bien	Valor en Libros
1241 511202111A1X00100901 0031	06 Computadoras personal modelo DC7900 bussines Pc Sff marca Hp compaq factura No. 12369.	105,911.37
1241 511202111A1X00100901 0032	05 Unidades de respaldo modelo omnismart 500 marca tripp lite factura No. 12370.	9,522.00
1241 511202111A1X00100901 0033	35 Computadoras portátiles modelo 8530B Notebook Pc marca hp. compaq factura No. 12368.	604,095.00
1241 511202111A1X00100901 0035	13 Impresoras lasser monocromática modelo P2035 marca Hp factura No. 12371.	46,488.75
1241 511202111A1X00100901 0037	33 Monitores modelo L1710 marca HP, Factura No. 12372.	102,304.00
1241 511202111A1X00100901 0041	01 Impresora portátil modelo deskjet H470B marca Hp factura No. 12563.	4,117.00
1241 511202111A1X00101001 0001	02 Impresoras Hp lasser CP3525DN factura No. 89504.	48,743.20
1241 511202111A1X00101001 0003	14 Computadoras portátiles marca dell modelo latitude E5400. factura No. 52131	138,550.40
1241 511202111A1X00101001 0006	01 Escaner modelo Hp Scanjet N8420 marca Hp factura No. 14381.	17,782.80
1241 511202111A1X00101001 0008	04 Computadoras marca Hp modelo Pro 3000 SFF (WG990LA) procesador Intel pentium. factura No. 12236.	43,217.45
1241 511202111A1X00101001 0011	02 Computadoras portátiles macbook pro apple modelo A1218. factura No. 14234.	47,754.88
1241 511202111A1X00101001 0012	01 Computadora portátil macbook pro apple modelo A1286. factura No. 14234.	30,502.20
1241 511202111A1X00101001 0013	04 Impresoras color lasserjet Hp CP2025N. factura No. 5105.	19,780.44
1241 511202111A1X00101001 0014	07 Computadoras portátiles ejecutiva modelo ProBook 4320s notebook Pc marca Hp. factura No. 15048.	100,192.68
1241 511202111A1X00101001 0015	04 Computadoras portátiles básica modelo PorBook 4520s NoteBook Pc. factura No. 15048.	61,883.68
1241 511202111A1X00101001 0016	01 Impresora modelo Oficcejet 6500 All-In One marca Hp factura No. 15049.	3,445.20
1241 511202111A1X00101001 0017	02 Impresoras lasser a color modelo lasserjet CP3525DN marca Hp factura No. 15049.	50,898.48
1241 511202111A1X00101001 0018	01 Escaner modelo scanjet G3110 marca Hp factura No. 15049.	2,447.60
1241 511202111A1X00101001 0019	01 Escaner Documate tm. 262i marca Xerox factura No. 14757.	15,121.76
1241 511202111A1X00101001 0020	19 Computadoras portátiles marca dell modelo latitude E5410 factura No. 53371.	233,104.32
1241 511202111A1X00101101 0003	01 Impresora marca Hp modelo CP4525DN. Factura No. 13443.	40,190.56
1241 511202111A1X00101101 0004	01 Computadora marca Hp modelo 8100 Elite, CPU MX101269J, Monitor CNC045QF6B. Factura No. 13304.	13,850.40
1241 511202111A1X00101101 0005	01 Nobreak Tripp-lite Omnismart 500, serie 9947JD00M663800071Factura No. 13304.	2,082.20
1241 511202111A1X00101101 0006	01 Impresora Laserjet Pro Hp P1606DN, serie VNB3871097 Factura No. 13304.	3,619.20
1241 511202111A1X00101101 0015	01 Impresora Laser Monocromática Mca. Lexmark Mod. E260DN Factura No. 58837	3,808.28
1241 511202111A1X00101101 0017	07 Computadora personal Mca. Dell Mod. Optiplex 790 MT. Factura No. 59099.	86,749.12
1241 511202111A1X00101101 0019	02 Computadoras personales marca dell modelo optiplex 790 Mt. factura 59594.	24,607.92
1241 511202111A1X00101201 0001	11 Monitores marca dell profesional modelo P2311H, factura 60271.	33,316.36
1241 511202111A1X00101201 0002	01 Lector Biometrico USB ingreso URU 4500 serie C300EO12783.	2,298.43
1241 511202111A1X00101301 0002	26 Computadoras de escritorio básicas modelo Pro 8300 Business Pc Elite Mca. Hp Compaq. fact. A0003456 pol 09PD10366	517,416.03

SISTEMA CONTABLE 2024
RELACIÓN DE BIENES MUEBLES QUE COMPONEN SU PATRIMONIO
Cuenta Pública al 30 de junio de 2024

Página 14 de 53

Hora: 02:43:50p. m.

Fecha: 22/07/2024

Código	Descripción del Bien	Valor en Libros
1241 511202111A1X00101301 0003	01 Escáner de baja velocidad, 25 paginas por minuto modelo Workforce Pro GT-85 Mca. Epsón fact. 3505 pol. 11PD10889.	14,377.85
1241 511202111A1X00101301 0004	02 Rack Abierto SmartRack de 4 postes de 45Un Mcs. Tripplite. fact. 3554. pol. 11PD10889.	24,870.40
1241 511202111A1X00101301 0005	65 Computadoras de Escritorio Básica Modelo Pro 6300 Business Pc SFF mca. Hp Compaq. fact. 3571 pol. 11PD10889	924,501.44
1241 511202111A1X00101301 0007	21 Computadoras Portátiles Básicas modelo Probook 4440S Notebook Pc mca. Hp. fact. 3571 pol. 11PD10889	323,113.56
1241 511202111A1X00101301 0008	27 Impresoras Multifuncional Láser Monocromática modelo Laser Jet Enterprise M525F MFP mca. Hp. fact. 3571 pol. 11PD10889	1,126,640.32
1241 511202111A1X00101301 0009	03 Servidores Medio tipo Rack modelo DL380p Gen8 marca Hp. fact. 3571 pol. 11PD10889	490,941.36
1241 511202111A1X00101301 0010	57 Unidades de respaldo modelo OmniSmart 500 mca. Tripp Lite. fact. 3571 pol. 11PD10889	147,057.72
1241 511202111A1X00101301 0011	16 Switch Administrable de 48 puertos 10/100/1000 modelo Catalyst 2960S-48TS-L mca. Cisco fact. 3571 pol. 11PD10889	924,396.00
1241 511202111A1X00101301 0012	03 UPS de doble conversión en Línea SmartOnline modelo SU2200RTL2UA mca. TrippLite. fact. 3571 pol. 11PD10889,	65,772.00
1241 511202111A1X00101401 0002	03 Impresoras Laserjet Hp P2035, 30ppm negro No. series VNB3302815, VNB3302830 Y VNB3228261 fact. 245. pol. 05PD10045	36,540.00
1241 511202111A1X00101401 0003	03 Impresoras Laserjet Hp P2035, 30ppm negro No. series VNB3302822, VNB3302823 Y VNB3302829 fact. 244. pol. 05PD10102.	36,540.00
1241 511202111A1X00101401 0004	40 Equipos Hp AIO 8300, procesador core 15 3470, 4GB en ram, 500GB HDD WIN7PRO64, Monitor 23". factura 1049, pol. 04PD10137.	776,069.68
1241 511202111A1X00101401 0005	24 Equipos desktop pavilión P6-2302LA CI3 4G 1T WIN 8 DVDSM, Monitor Hp Pav20XI LED 20. factura 1049 pol. 04PD10137.	289,916.79
1241 511202111A1X00101401 0007	04 Equipos Hp Laserjet enterprise 500 MFP M525C. factura 1049, pol. 04PD10137.	231,969.56
1241 511202111A1X00101401 0008	05 Equipos Hp Laserjet P1606DN Duplex 25/26 PPM 32MB USB 2.0. factura 1049. pol. 04PD10137.	24,080.96
1241 511202111A1X00101401 0009	02 Equipos Hp Scanjet 5590 digital flatbed. factura 1049. pol. 04PD10137.	16,863.41
1241 511202111A1X00101401 0010	06 Equipos scanner workforce GT-S80 600 DPI 48 BITS USB. factura 1049 pol. 04PD10137.	88,408.29
1241 511202111A1X00101401 0012	02 Equipos de 48 port 10/10 catalyst 2960S 48 networks sw. factura 1049 pol. 04PD10137.	197,146.92
1241 511202111A1X00101401 0015	01 Server Hp Proliant DL380P GEN8, con 2 procesadores Intel Xeon E5-2650, memoria ram de DDR3 64GB y 4 discos duros Hp 1.2 TB. fact. 1068 pol. 08PD10470.	219,087.16
1241 511202111A1X00101401 0016	01 Ups Apc Smartups 2200VA 120V Online, factura 1068 pol. 08PD10470.	20,119.69
1241 511202111A1X00101401 0017	15 Computadoras de escritorio modelo prodesk 600 G1 SFF Business desktop marca Hp. factura F 00001085 pol. 11PD10648.	229,949.89
1241 511202111A1X00101501 0019	14 Computadoras portátiles marca Dell modelo latitude E3540, fact. 470 pol. 08PD10605	192,556.52
1241 511202111A1X00101501 0020	13 Computadoras de escritorio marca lenovo modelo THINKCENTRE M83SFF, fact. 0470 pol. 08PD10605.	226,710.40
1241 511202111A1X00101501 0023	08 Impresoras Laser monocromáticamarca Hp modelo Pro 400 M401DNE, fact. 0470 pol. 08PD10605.	53,360.00
1241 511202111A1X00101501 0024	08 Escáner marca Hp modelo Scanjet Pro 3000, fact. 0470 pol. 08PD10605	57,452.48
1241 511202111A1X00101601 0002	71 Impresoras Laser Marca Lexmark Modelo E260DN, factura No. 77, póliza 05PD10179	178,268.80

SISTEMA CONTABLE 2024
RELACIÓN DE BIENES MUEBLES QUE COMPONEN SU PATRIMONIO
Cuenta Pública al 30 de junio de 2024

Página 15 de 53

Hora: 02:43:50p. m.

Fecha: 22/07/2024

Código	Descripción del Bien	Valor en Libros
1241 511202111A1X00101601 0004	03 Servidores Marca Dell Modelo Power Edge T610, factura 60331 pol. 06PD10217	354,360.02
1241 511202111A1X00101601 0005	22 Escaner Marca Epson Modelo GT-1500, factura 60332 pol. 06PD10217	97,716.08
1241 511202111A1X00101601 0010	03 Escaner Marca Kodak Modelo i2420, factura F000849 pol. 07PD100019	44,610.12
1241 511202111A1X00101601 0011	01 Scaner Marca Kodak Modelo i2420, Serie 55012447, factura 000887, pol. 09PD10252	17,284.00
1241 511202111A1X00101601 0014	12 Computadoras Portátiles Marca Hp Modelo Probook 440 G3, factura 1009, pol. 12PD10227	181,238.40
1241 511202111A1X00101701 0002	201 Impresoras Laser Monocromática 35 PPM Modelo LaserJet Pro M401 DNE Marca Hp, Fact. F002853, Pol. 02PD10260	1,200,600.00
1241 511202111A1X00101701 0003	10 Impresoras de Matriz de Puntos Modelo FX-890 EDG Marca Epson, Fact. F002853 pol. 02PD10260	82,777.60
1241 511202111A1X00109601 0002	12 No Break Tripp Lite OMNIPRO Fact. 471	17,007.12
1241 511202111A1X00109601 0003	01 Modem Externo Motorola, Mod. 3456 S-90811335, Fact. 472, No. Inv. 2110008000255	1,342.51
1241 511202111A1X00109601 0004	10 Impresora Marca EPSON Mod. FX-2170	38,975.65
1241 511202111A1X00109701 0001	01 No Break Sola Basic MICRO SR 480, S-E99H21178, No. Inv. 2040006004205	2,017.67
1241 511202111A1X00109701 0006	17 C.P.U. HP Compaq Desktop DC7100 F-5038-5040	320,717.75
1241 511202111A1X00109701 0007	01 C.P.U. Hacer AP8000 F-1699	18,825.50
1241 511202111A1X00109701 0008	02 Servidor de impresión Mca. HP, Fact. 810	6,895.40
1241 511202111A1X00109701 0009	01 Computadora Portátil Notebook THINKPANT	43,986.35
1241 511202111A1X00109701 0010	07 C.P.U. HP Compaq Desktop DC7600 F-7371	130,136.30
1241 511202111A1X00109701 0011	11 C.P.U. HP D530CMT F- 1099-1101	185,376.00
1241 511202111A1X00109701 0012	07 Concentrador CNET	6,970.78
1241 511202111A1X00109701 0013	01 Terminal de lectura de código de barra.	22,942.50
1241 511202111A1X00109701 0014	02 Impresoras HP Laserjet 5L y 6L	11,763.12
1241 511202111A1X00109701 0015	02 Impresoras HP Laserjet 1100	11,994.50
1241 511202111A1X00109701 0016	01 Equipo de proyección con lasser.	34,937.00
1241 511202111A1X00109701 0017	02 Computadoras portátiles.	64,252.80
1241 511202111A1X00109701 0018	02 Impresoras EPSON FX-2180	14,352.00
1241 511202111A1X00109701 0019	02 Teclados digitales para chapa electrónica Mca. ALEPH INTERNAC	14,168.00
1241 511202111A1X00109701 0021	01 Trippie de madera compatible.	3,921.50
1241 511202111A1X00109701 0022	04 No Break TRIPP LITE Smart675 de 1,903.14 c/u	7,612.56
1241 511202111A1X00109701 0023	07 No Break TRIPP LITE Omnipro675 de 2,041.10 c/u	8,164.40
1241 511202111A1X00109701 0024	05 No Break TRIPP LITE Omnipro675 de 2,070.00 c/u	10,350.00
1241 511202111A1X00109701 0025	11 No Break TRIPP LITE Omnipro675 de 2,125.89 c/u	23,384.79
1241 511202111A1X00109701 0026	04 No Break TRIPP LITEOmnipro675 Fact. 1973	8,970.00
1241 511202111A1X00109701 0027	03 No Break TRIPP LITE Omnipro675 de 2,431.05 c/u	7,293.15
1241 511202111A1X00109701 0028	02 Impresoras EPSON FX-1180	9,203.64
1241 511202111A1X00109701 0029	01 Impresora HP Laserjet 1100 S-USJC129776	6,004.15
1241 511202111A1X00109801 0001	01 Unidad evaporadora	7,196.76
1241 511202111A1X00109801 0002	01 Unidad Condensadora	5,079.50
1241 511202111A1X00109801 0005	01 Sistema de exploración geográfica portátil	306,575.28

SISTEMA CONTABLE 2024
RELACIÓN DE BIENES MUEBLES QUE COMPONEN SU PATRIMONIO
Cuenta Pública al 30 de junio de 2024

Página 16 de 53

Hora: 02:43:50p. m.

Fecha: 22/07/2024

Código	Descripción del Bien	Valor en Libros
1241 511202111A1X00109801 0009	01 Router CISCO	46,695.30
1241 511202111A1X00109801 0010	10 Concentradores Multipuertos	13,041.00
1241 511202111A1X00109901 0001	16 Computadoras	325,379.30
1241 511202111A1X00109901 0006	01 Lector de código de barras Marca WELCH ALLYN, Fact. 02148	4,890.38
1241 511202111A1X00109901 0009	02 Gafas estereoscópicas y emisor	28,115.20
1241 51120211528C00101601 0002	08 Computadoras Portátiles Media Modelo Probook 440 G3 Marca Hp, factura 600 pol. 11PD10461.	215,760.00
1241 51120211528C00101601 0003	01 Switch Básico Mca. HP S-CN66GVH0S2 No. Inv. 2110017000050	18,444.00
1241 51120211528C00101701 0002	04 Impresora Marca HP, Modelo Laserjet Pro M452dw, Fact. 4015 (Logitec)	30,361.84
1241 51120211528C00101701 0003	08 Impresora Marca HP, Modelo Laserjet Pro M402n, Fact. 4015 (Logitec)	53,146.56
1241 51120211528C00101701 0004	05 Impresora Láser Marca LEXMARK, Modelo MS610de, Fact. 4015 (Logitec)	109,489.50
1241 51120211528C00101701 0005	21 Escaner Marca XEROX, Modelo Documate 4440, Fact. 4015 (Logitec)	423,498.60
1241 51120211528C00101701 0006	01 Impresora Marca HP, Modelo Laserjet Enterprise MS53dn, Fact. 4015 (Logitec)	23,911.66
1241 51120211528C00101701 0007	01 Acces Point / Repetidor Engenius Wiereless Int. 802 11-N 300 MBPS 800MLW 2 No. Serie 159203940 Factura F 0002167; Pol 02PD10275.	3,065.30
1241 51120211528C00101801 0002	04 Sistema Nas para Almacenamiento Marca Buffalo Modelo TS1200D0402, Procesador Marvell Armada 370 de 1.2 GHZ Ram 512 MB DOR3; Factura 1592, pol. 07PD10349.	38,590.88
1241 51120211528C00101801 0003	01 Sistema Nas para Almacenamiento Marca Buffalo Modelo TS1200D0802, Procesador Marvell Armada 370 de 1.2 GHZ RAM 512 MB DOR3; Factura 1592, pol. 07PD10349.	14,268.00
1241 51120211528C00101901 0002	02 Impresoras Printronix P8220, Clave Prod. 44103103, Factura No. 1274-A Póliza 07PD10336 OP-1596	702,333.60
1241 51120211528C00102001 0002	65 Computadora HP 280 G4 SMALL FORM FACTOR PC Tipo A No. parte 8ZN52LT Fact. A3771	1,130,230.92
1241 51120211528C00102001 0003	35 Computadora HP 280 G4 SMALL FORM FACTOR PC Básica No. parte 8ZN47LT Fact. A3771	565,558.00
1241 51120211528C00102001 0004	20 Impresora Laser Monocromática XEROX VERSALINK B400_DN 45 PPM Fact. A3771	151,734.96
1241 51120211528C00102001 0005	13 Servidor Básico Tipo Torre HPE PROLIANT ML30 Fact. A3771	705,024.68
1241 51120211528C00102001 0006	13 Unidad de almacenamiento externo en red SYNOLOGY DISKSTATION DS218 de 4TB Fact. A3771	243,066.53
1241 51120211528C00102001 0009	04 Computadora de Escritorio Marca Lenovo Thinkcentre (Tiny), Código M720T, Clave 43211507, Factura No. Póliza 12PD10033 OP-2167.	67,999.98
1241 51120211528C00102001 0010	03 Computadora de Escritorio Marca Lenovo Think, Código M720S, Clave 43211507, Factura No. 2424-A, Póliza 12PD10033 OP-2167.	36,000.00
1241 51120211528C00102001 0011	03 Computadora Portátil Marca Lenovo Modelo Thinkpad, Código T490, Clave 43211508, Factura No. 2424-A, Póliza 12PD10033 OP-2167.	90,000.00
1241 51120211528C00102001 0013	02 Firewall de Seguridad Perimetral Central Medio Modelo Fortigate Código FW4DF, Clave 43233200, Factura No. 2424-A, Póliza 12PD10033 OP-2167.	28,000.01
1241 51120211528C00102001 0016	01 Netgate Modelo SG3100, Clave 43233200, Factura No. 2424-A, Póliza 12PD10033 OP-2167.	15,999.99
1241 51120211528C00102001 0019	01 Servidor Lenovo Thinksystem, Código SR530, Clave 43211501, Factura No. 2424-A, Póliza 12PD10033 OP-2167.	131,999.99
1241 51120211528C00102001 0022	01 Impresora Multifuncional de Inyección de Tinta Marca Epson Workforce, Código WF6590, Clave 43212110, Factura No. 2424-A, Póliza 12PD10033 OP-2167.	12,000.03

SISTEMA CONTABLE 2024
RELACIÓN DE BIENES MUEBLES QUE COMPONEN SU PATRIMONIO
Cuenta Pública al 30 de junio de 2024

Página 17 de 53

Hora: 02:43:50p. m.

Fecha: 22/07/2024

Código	Descripción del Bien	Valor en Libros
1241 51120211528C00102001 0023	25 Computadoras de Escritorio Marca Lenovo Modelo Thinkcentre Torre, Factura No. 3044, Póliza 12PD10166 OP-2288.	582,871.00
1241 51120211528C00102001 0024	05 Impresora Monocromática 55 PPM, Marca HP Modelo Laserjet Enterprise M607, Clave 43212100, Factura No. 2546-A, Póliza 12PD10257 OP-2352.	75,574.00
1241 51120211528C00102201 0002	01 Servidor Básico Marca Lenovo Modelo THINKSYSTEM ST550, Clave 43211501, Memoria Ram, Procesdor Intel Xeon; Factura No. 3892-A, Póliza 09PD10130 OP-1548.	92,278.00
1241 51120211528C00102201 0003	02 Pantallas Interactivas DE 75" Marca Benq Modelo RP7502, Clave 43211900, Código Pantlap; Factura No. 3843-A, Póliza 09PD10124 OP-1542.	277,240.00
1241 51120211528C00102201 0004	12 Computadoras de Escritorio Media Tipo A, Mca. Dell Modelo Optiplex 7090; Factura No. 3900-A, Póliza 09PD10235 OP-1609.	261,417.60
1241 51120211528C00102201 0005	88 Computadoras de Escritorio Básica (Procesador Tipo A) Mca. HP modelo Prodesk 400G7; Factura No. 3900-A, Póliza 09PD10235 OP-1609.	1,297,947.20
1241 51120211528C00102201 0007	129 Impresora Laser Monocromática Mca. H.P. Mod. Laserjet Enterprise M406DN Fact. 4040-A OP.228 Pol. 11PD10419	1,630,000.08
1241 51120211528C01001901 0002	02 Computadoras Básica Lenovo modelo V530s-071CB, Factura 1646-A, póliza 12PD10490 OP-3247.	34,034.40
1241 51120211528C01001901 0003	01 Computadora Portátil WorkStation marca Lenovo modelo Think P 52, factura 1646-A, póliza 12PD10490 OP-3247.	49,010.00
1241 51120211528C01001901 0004	01 Servidor Básico Tipo Torre (Con Disco Duro Tecnologías SATA) marca Lenovo modelo ThinServer TS150, factura 1646-A, póliza 12PD10490 OP-3247.	31,900.00
1241 51120211528C01001901 0005	02 Unidad de Respaldo de Energía Marca Tripi Lite modelo Omnismart 1050 de 1000 VA, Factura 1646-A, póliza 12PD10490 OP-3247.	13,920.00
1241 51120211528C01001901 0006	01 Unidad de Respaldo de Energía de 1400 VA. No Break Tripp Lite Modelo OMNIVS1500, Factura 1646-A, póliza 12PD10490 OP-3247.	7,273.20
1241 51120211528C02002101 0002	138 Computadora de Escritorio Básica (Procesador Tipo A) Modelo 280 GS Small Form Factor Marca HP, Clave de producto 43211507, Factura 5495, Póliza 12PD10255 OP-2675.	2,197,098.00
1241 511202117A5X00102101 0002	66 Escáner de Alta Velocidad , 45 Páginas por Minuto Marca Kodak Alaris Modelo S2050, Clave 43211711, Versión CFDI 3.3 Factura No. 3182-A, Póliza 10PD10032 T-0005.	914,892.00
1241 511202117A5X00102201 0002	01 Escaner de Alta Velocidad de 5000 PPD, Clave de Unidad H87, No. Id 39, Clave de Producto 43211711; Factura No. 762, Póliza 08PD10128 T-9.	17,321.60
1241 511202117A5X00102201 0003	01 Escaner de Alta Velocidad de 5000 PPD, Clave de Unidad H87, No. Id 39, Clave de Producto 43211711; Factura No. 763, Póliza 08PD10129 T-10.	17,321.60
1241 511202117A5X00102201 0004	01 Escaner de Alta Velocidad de 5000 PPD, Clave de Unidad H87, No. Id 39, Clave de Producto 43211711; Factura No. 764, Póliza 08PD10130 T-11.	17,321.60
1241 511202117A5X00102201 0005	01 Escaner de Alta Velocidad de 5000 PPD, Clave de Unidad H87, No. Id 39, Clave de Producto 43211711; Factura No. 765, Póliza 08PD10131 T-12.	17,321.60
1241 511202117A5X00102201 0006	01 Escaner de Alta Velocidad de 5000 PPD, Clave de Unidad H87, No. Id 39, Clave de Producto 43211711; Factura No. 766, Póliza 08PD10132 T-13.	17,321.60
1241 511202117A5X00300301 0003	01 Kiosco electrónico de servicios mod. CH-2004./ Plaza Galerías Boulevard.	762,176.30
1241 511202117A5X00300301 0007	01 Kiosco mod. KE300. / Unidad de informatica	250,066.35
1241 511202117A5X00300401 0002	01 Lector de huella digital bioiden para trabajo rudo./ Angel Albino Corzo C.R.L.	13,110.55
1241 511202117A5X00300401 0003	01 Pad de firma digital para trabajo rudo marca bioiden./ Comitán C.R.R.	14,119.06
1241 511202117A5X00300401 0004	01 Pad de firma digital para trabajo rudo mca. bioiden./ Palenque, C.R.R.	14,119.06
1241 511202117A5X00300401 0007	01 Aceptador y validador de billetes cash code. /Soriana 1.	9,363.30
1241 511202117A5X00300401 0010	01 Dispensador de monedas Asashi Seiko mod. DH-750. /Soriana 1.	8,661.80
1241 511202117A5X00300401 0011	01 Aceptador y cambiador de monedas NR1 G46. /Soriana 1.	6,943.13

SISTEMA CONTABLE 2024
RELACIÓN DE BIENES MUEBLES QUE COMPONEN SU PATRIMONIO
Cuenta Pública al 30 de junio de 2024

Página 18 de 53

Hora: 02:43:50p. m.

Fecha: 22/07/2024

Código	Descripción del Bien	Valor en Libros
1241 511202117A5X00300401 0013	01 Impresora térmica industrial de recibos axiohm. /Soriana 1.	17,205.73
1241 511202117A5X00300401 0015	01 Impresora laser modelo T630. /Soriana 1.	21,114.00
1241 511202117A5X00300401 0017	01 CPU mca. dell mod. optiplex SX280 ultra small form. /Soriana 1.	17,856.02
1241 511202117A5X00300401 0018	01 Aceptador y validador de billetes cash code. /Villaflores D.I.	9,363.30
1241 511202117A5X00300401 0019	01 Dispensador de billetes mca. fujitsu mod. F50. /Villaflores D.I.	22,456.05
1241 511202117A5X00300401 0020	01 Dispensador de monedas asashi seiko mod. DH-750. /Villaflores D.I.	8,661.80
1241 511202117A5X00300401 0022	01 Impresora térmica industrial de recibos axiohm. /Villaflores D.I.	17,205.73
1241 511202117A5X00300401 0024	01 Impresora laser modelo T630. /Villaflores D.I.	21,114.00
1241 511202117A5X00300401 0026	01 CPU mca. dell mod. optiplex SX280 ultra small form. /Villaflores D.I.	17,856.02
1241 511202117A5X00300401 0027	01 Monitor de plasma mod. 1567L ELO-073496. /Villaflores D.I.	14,153.84
1241 511202117A5X00300401 0029	01 Aceptador 1 validador de billetes cash code. /Tapachula C.R.L.	9,363.30
1241 511202117A5X00300401 0031	01 Dispensador de monedas asashi seiko mod. DH-750. /Tapachula C.R.L.	8,661.80
1241 511202117A5X00300401 0033	01 Impresora térmica industrial de recibos axiohm. /Tapachula C.R.L.	17,205.73
1241 511202117A5X00300401 0035	01 Impresora laser modelo T630. /Tapachula C.R.L.	21,114.00
1241 511202117A5X00300401 0038	01 CPU marca dell mod. optiplex SX280 ultra small form. /Tapachula C.R.L.	17,856.02
1241 511202117A5X00300401 0039	01 Monitor de plasma mod. 1567L ELO-073496. /Tapachula C.R.L.	14,153.84
1241 511202117A5X00300401 0041	01 Aceptador y validador de billetes cash code. /Tonalá D.I.	9,363.30
1241 511202117A5X00300401 0042	01 Lector de huella digital bioiden para trabajo rudo. /Tonalá D.I.	13,110.55
1241 511202117A5X00300401 0043	01 Dispensador de billetes mca. fujitsu mod. F50. /Tonalá D.I.	22,456.05
1241 511202117A5X00300401 0045	01 Dispensador de monedas asashi seiko mod. DH-750. /Tonalá D.I.	8,661.80
1241 511202117A5X00300401 0046	01 Aceptador y cambiador de monedas NR1 G46. /Tonalá D.I.	6,943.08
1241 511202117A5X00300401 0048	01 Impresora térmica industrial de recibos axiohm. /Tonalá D.I.	17,205.73
1241 511202117A5X00300401 0050	01 Impresora laser modelo T630. /Tonalá D.I.	21,114.00
1241 511202117A5X00300401 0053	01 CPU marca dell mod. optiplex SX280 ultra small form. /Tonalá D.I.	17,856.02
1241 511202117A5X00300401 0054	01 Monitor de plasma mod. 1567L ELO-073496. /Tonalá D.I.	14,153.84
1241 511202117A5X00300401 0056	01 Pad de firma digital para trabajo rudo mca. bioiden. /Cintalapa.	14,119.06
1241 511202117A5X00300401 0057	01 Lector de huella digital bioiden para trabajo rudo. /Cintalapa.	13,110.55
1241 511202117A5X00300401 0058	01 Dispensador de billetes mca. fujitsu mod. F50. /Cintalapa.	22,456.05
1241 511202117A5X00300401 0061	01 Aceptador y cambiador de monedas NR1 G46. /Cintalapa.	6,943.13
1241 511202117A5X00300401 0063	01 Impresora térmica industrial de recibos axiohm. /Cintalapa.	17,205.68
1241 511202117A5X00300401 0065	01 Impresora laser modelo T630. /Cintalapa.	21,114.00
1241 511202117A5X00300401 0068	01 CPU marca dell mod. optiplex SX280 ultra small form. /Cintalapa.	17,856.02
1241 511202117A5X00300401 0069	01 Monitor de plasma mod. 1567L ELO-073496. /Cintalapa.	14,153.90
1241 511202117A5X00300401 0071	01 Aceptador y validador de billetes cash code. /San Cristóbal D.I.	9,363.30
1241 511202117A5X00300401 0073	01 Lector de huella digital bioiden para trabajo rudo. /San Cristóbal D.I.	13,110.56
1241 511202117A5X00300401 0074	01 Dispensador de billetes mca. fujitsu mod. F50. /San Cristóbal D.I.	17,555.22
1241 511202117A5X00300401 0076	01 Dispensador de monedas asashi seiko mod. DH-750. /San Cristóbal D.I.	8,661.80
1241 511202117A5X00300401 0077	01 Aceptador y cambiador de monedas NR1-G46. /San Cristóbal D.I.	6,943.13
1241 511202117A5X00300401 0079	01 Impresora térmica industrial de recibos axiohm./San Cristóbal D.I.	17,205.73
1241 511202117A5X00300401 0081	01 Impresora laser modelo T630. /San Cristóbal D.I.	21,114.00
1241 511202117A5X00300401 0084	01 CPU mca. dell mod. optiplex SX280 ultra small form. /San Cristóbal D.I.	17,856.02
1241 511202117A5X00300401 0085	01 monitor de plasma mod. 1567L ELO-073496. /San Cristóbal D.I.	14,153.84

SISTEMA CONTABLE 2024
RELACIÓN DE BIENES MUEBLES QUE COMPONEN SU PATRIMONIO
Cuenta Pública al 30 de junio de 2024

Página 19 de 53

Hora: 02:43:50p. m.

Fecha: 22/07/2024

Código	Descripción del Bien	Valor en Libros
1241 511202117A5X00300401 0086	01 Aceptador y validador de billetes cash code. / Huixtla D.I.	9,363.30
1241 511202117A5X00300401 0088	01 Dispensador de billetes mca. fujitsu mod. F50. / Huixtla D.I.	22,456.05
1241 511202117A5X00300401 0089	01 Dispensador de monedas asashi seiko mod. DH-750. / Huixtla D.I.	8,661.80
1241 511202117A5X00300401 0090	01 Aceptador y cambiador de monedas NR1G46. / Huixtla D.I.	6,943.13
1241 511202117A5X00300401 0091	01 Impresora térmica industrial de recibos axiohm. / Huixtla D.I.	17,205.73
1241 511202117A5X00300401 0093	01 Impresora Laser modelo T630. / Huixtla D.I.	21,114.00
1241 511202117A5X00300401 0095	01 CPU mca. dell mod. optiplex SX280 ultra small form. / Huixtla D.I.	17,856.02
1241 511202117A5X00300401 0096	01 Monitor de plasma mod. 1567L ELO-073496. / Huixtla D.I.	14,153.84
1241 511202117A5X00300401 0098	01 Aceptador y validador de billetes cash code. / Pichucalco D.I.	9,363.30
1241 511202117A5X00300401 0100	01 Dispensador de billetes mca. fujitsu mod. F50. / Pichucalco D.I.	22,456.05
1241 511202117A5X00300401 0101	01 Dispensador de monedas asashi seiko mod. DH-750. / Pichucalco D.I.	8,661.80
1241 511202117A5X00300401 0102	01 Aceptador y cambiador de monedas NR1 G46. / Pichucalco D.I.	6,943.13
1241 511202117A5X00300401 0103	01 Impresora térmica industrial de recibos axiohm. / Pichucalco D.I.	17,205.73
1241 511202117A5X00300401 0105	01 Impresora Laser modelo T630. / Pichucalco D.I.	21,114.00
1241 511202117A5X00300401 0107	01 CPU mca dell mod. optiplex SX280 ultra small form. / Pichucalco D.I.	17,856.02
1241 511202117A5X00300401 0108	01 Monitor de plasma mod. 1567L ELO-073496. / Pichucalco D.I.	14,153.84
1241 511202117A5X00300401 0110	01 Aceptador y validador de billetes cash code. / Frontera Comalapa D.I.	9,363.30
1241 511202117A5X00300401 0112	01 Dispensador de Billetes mca. fujitsu mod. F50. / Frontera Comalapa D.I.	22,456.05
1241 511202117A5X00300401 0114	01 Dispensador de monedas asashi seiko mod. DH-750. / Frontera Comalapa D.I.	8,661.80
1241 511202117A5X00300401 0115	01 Aceptador y cambiador de monedas NR1 G46. / Frontera Comalapa D.I.	6,943.13
1241 511202117A5X00300401 0116	01 Impresora térmica industrial de recibos axiohm. / Frontera Comalapa D.I.	17,205.73
1241 511202117A5X00300401 0118	01 Impresora Laser modelo T630. / Frontera Comalapa D.I.	21,114.00
1241 511202117A5X00300401 0120	01 Monitor de plasma mod. 1567L ELO-073496. / Frontera Comalapa D.I.	14,153.84
1241 511202117A5X00300401 0151	01 Aceptador y validador de billetes cash code. / Ocosingo.	9,363.30
1241 511202117A5X00300401 0154	01 Dispensador de billetes mca. fujitsu mod. F50. / Ocosingo.	22,456.05
1241 511202117A5X00300401 0155	01 Dispensador de monedas asashi seiko mod. DH-750. / Ocosingo.	8,661.80
1241 511202117A5X00300401 0156	01 Aceptador y cambiador de monedas NR1 G46. / Ocosingo.	6,943.13
1241 511202117A5X00300401 0157	01 Impresora térmica industrial de recibos axiohm./ Ocosingo.	17,205.73
1241 511202117A5X00300401 0159	01 Impresora laser modelo T630. / Ocosingo.	21,114.00
1241 511202117A5X00300401 0161	01 CPU mca. dell mod. optiplex SX280 ultra small form. / Ocosingo.	17,856.02
1241 511202117A5X00300401 0163	01 Monitor de plasma mod. 1567L ELO-073496./ Ocosingo.	14,153.84
1241 511202117A5X00300401 0168	01 Aceptador y validador de billetes cash code. / Stock de Bienes (Unidad de Informática).	9,363.30
1241 511202117A5X00300401 0170	01 Pad de firma digital para trabajo rudo mca. bioiden. / Stock de Bienes (Unidad de Informática).	14,119.04
1241 511202117A5X00300401 0172	02 Dispensadores de billetes mca. fujitsu mod. F50. / Stock de Bienes (Unidad de Informática).	44,912.10
1241 511202117A5X00300401 0173	01 Aceptador y cambiador de monedas NR1 G46. / Stock de Bienes (Unidad de Informática).	6,943.13
1241 511202117A5X00300401 0174	01 CPU mca. dell mod. optiplex SX280 ultra small form. / Stock de Bienes (Unidad de Informática).	17,855.98
1241 511202117A5X00300401 0176	01 Monitor de plasma mod. 1567 L ELO-073496. / Unidad de informatica	14,153.84
1241 511202117A5X00300501 0001	01 Aceptador y cambiador de monedas NRIG46. / Tapachula Plaza Crystal.	9,113.75

SISTEMA CONTABLE 2024
RELACIÓN DE BIENES MUEBLES QUE COMPONEN SU PATRIMONIO
Cuenta Pública al 30 de junio de 2024

Página 20 de 53

Hora: 02:43:50p. m.

Fecha: 22/07/2024

Código	Descripción del Bien	Valor en Libros
1241 511202117A5X00300501 0002	01 Aceptador y validador de billetes cash code. / Angel Albino Corzo C.R.L.	11,179.15
1241 511202117A5X00300501 0003	01 Aceptador y validador de billetes cash code. / Plaza Galerías Boulevard.	11,179.15
1241 511202117A5X00300501 0004	01 Lector de huella digital bioiden para trabajo rudo. / Plaza Galerías Boulevard.	10,005.00
1241 511202117A5X00300501 0009	01 Dispensador de billetes mca. fujitsu mod. F50. / Soriana 1.	19,728.25
1241 511202117A5X00300501 0010	01 Gabinete metálico servidor de documentos gob. express. / Soriana 1.	30,400.25
1241 511202117A5X00300501 0014	01 Lector de huella digital bioiden para trabajo rudo. / Villaflores D.I.	13,503.30
1241 511202117A5X00300501 0015	01 Axis foto system. / Villaflores D.I.	24,762.21
1241 511202117A5X00300501 0016	01 Evolis kiosk (impresora de pvc). / Villaflores D.I.	71,535.75
1241 511202117A5X00300501 0019	01 Gabinete metálico servidor de documentos gob. express. / Villaflores D.I.	30,400.25
1241 511202117A5X00300501 0022	01 Aceptador y cambiador de monedas NRIG46. / Tapachula C.R.L.	9,113.75
1241 511202117A5X00300501 0023	01 Pad de firma digital trabajo semirudo mca. bioiden. / Tapachula C.R.L.	10,005.00
1241 511202117A5X00300501 0025	01 Dispensador de billetes mca. fujitsu mod. F50. / Tapachula C.R.L.	19,728.25
1241 511202117A5X00300501 0026	01 Gabinete metálico servidor documentos gob. express. / Tapachula C.R.L.	30,400.25
1241 511202117A5X00300501 0030	01 Gabinete metálico servidor de documentos gob. express./ Tonalá D.I.	30,400.25
1241 511202117A5X00300501 0032	01 Aceptador y validador de billetes cash code. / Cintalapa	11,179.15
1241 511202117A5X00300501 0035	01 Gabinete metálico servidor de documentos gob. express. / Cintalapa	30,400.25
1241 511202117A5X00300501 0038	01 Gabinete metálico servidor de documentos gob. express. / San Cristobal D.I.	30,400.25
1241 511202117A5X00300501 0040	01 Pad de firmas de uso semirudo mca. bioiden. / Huixtla D.I.	13,782.75
1241 511202117A5X00300501 0041	01 Lector de huella digital bioiden para trabajo rudo. / Huixtla D.I.	13,503.30
1241 511202117A5X00300501 0042	01 Axis foto system. / Huixtla D.I.	24,762.21
1241 511202117A5X00300501 0043	01 Evolis kiosk (impresora de pvc). / Huixtla D.I.	71,535.75
1241 511202117A5X00300501 0046	01 Gabinete metálico servidor de documentos gob. express. / Huixtla D.I.	30,400.25
1241 511202117A5X00300501 0048	01 Pad de firmas de uso semirudo mca. bioiden. / Pichucalco D.I.	13,782.75
1241 511202117A5X00300501 0049	01 Lector de huella digital bioiden para trabajo rudo. / Pichucalco D.I.	13,503.30
1241 511202117A5X00300501 0050	01 Axis foto system. / Pichucalco D.I.	24,762.21
1241 511202117A5X00300501 0051	01 Evolis Kiosk (impresora de pvc). / Pichucalco D.I.	71,535.75
1241 511202117A5X00300501 0055	01 Pad de firmas de uso semirudo mca. bioiden. / Frontera Comalapa D.I.	13,782.75
1241 511202117A5X00300501 0056	01 Lector de huella digital bioiden para trabajo rudo. / Frontera Comalapa D.I.	13,503.30
1241 511202117A5X00300501 0057	01 Axis foto system. / Frontera Comalapa D.I.	24,762.23
1241 511202117A5X00300501 0058	01 Evolis Kiosk (impresora de pvc). / Frontera Comalapa D.I.	71,535.75
1241 511202117A5X00300501 0063	01 Aceptador y validador de billetes cash code. / Municipio de Tuxtla Gutiérrez.	11,179.15
1241 511202117A5X00300501 0065	01 Aceptador y cambiador de monedas NRI G46. / Municipio de Tuxtla Gutiérrez.	9,113.75
1241 511202117A5X00300501 0066	01 Dispensador de billetes mca. fujitsu mod. F50. / Municipio de Tuxtla Gutiérrez.	19,728.25
1241 511202117A5X00300501 0067	01 Monitor mca. elo touch systems mod. 1567L. / Municipio de Tuxtla Gutiérrez.	11,698.95
1241 511202117A5X00300501 0069	01 CPU mca. dell mod. optiplex GX620 ultra small. / Municipio de Tuxtla Gutiérrez.	13,858.65
1241 511202117A5X00300501 0071	01 Impresora térmica industrial de recibos mca. star micronics. / Municipio de Tuxtla Gutiérrez.	14,412.38
1241 511202117A5X00300501 0073	01 Aceptador y validador de billetes cash code. / Municipio de Tapachula.	11,179.15
1241 511202117A5X00300501 0075	01 Aceptador y cambiador de monedas NRI G46. / Municipio de Tapachula.	9,113.75

SISTEMA CONTABLE 2024
RELACIÓN DE BIENES MUEBLES QUE COMPONEN SU PATRIMONIO
Cuenta Pública al 30 de junio de 2024

Página 21 de 53

Hora: 02:43:50p. m.

Fecha: 22/07/2024

Código	Descripción del Bien	Valor en Libros
1241 511202117A5X00300501 0076	01 Dispensador de billetes mca. fujitsu mod. F50. / Municipio de Tapachula.	19,728.25
1241 511202117A5X00300501 0077	01 Monitor mca. elo touch systems mod. 1567L. / Municipio de Tapachula.	11,698.95
1241 511202117A5X00300501 0079	01 CPU mca. dell mod. optiplex GX620 ultra small. / Municipio de Tapachula.	13,858.65
1241 511202117A5X00300501 0080	01 Impresora lexmark T-630. / Municipio de Tapachula.	18,687.50
1241 511202117A5X00300501 0081	01 Impresora térmica industrial de recibos mca. star micronics. / Municipio de Tapachula.	14,412.38
1241 511202117A5X00300501 0083	01 Aceptador y validador de billetes cash code. / Soriana 2.	11,179.15
1241 511202117A5X00300501 0086	01 Aceptador y cambiador de monedas NRI G46. / Soriana 2.	9,113.75
1241 511202117A5X00300501 0087	01 Pad de firma digital trabajo semirudo mca. bioiden. / Soriana 2.	10,005.00
1241 511202117A5X00300501 0088	01 Lector de huella digital bioiden para trabajo rudo. / Soriana 2.	10,005.00
1241 511202117A5X00300501 0089	01 Dispensador de billetes mca. fujitsu mod. F50. / Soriana 2.	19,728.25
1241 511202117A5X00300501 0091	01 Axis foto ID system. / Soriana 2.	21,993.75
1241 511202117A5X00300501 0092	01 Evolis kiosk mod. kiosco (impresora de pvc). / Soriana 2.	71,535.75
1241 511202117A5X00300501 0093	01 Monitor mca. elo touch systems mod. 1567L. / Soriana 2.	11,698.95
1241 511202117A5X00300501 0094	02 No break mca. tripp lite omni smart mod. 1050va. / Soriana 2.	4,099.75
1241 511202117A5X00300501 0095	01 CPU mca. dell mod. optiplex GX620 ultra small./ Soriana 2.	13,858.65
1241 511202117A5X00300501 0097	01 Impresora térmica industrial de recibos mca. star micronics. / Soriana 2.	14,412.38
1241 511202117A5X00300501 0099	01 Aceptador y validador de billetes cash code. / Ocozocoautla.	11,179.15
1241 511202117A5X00300501 0102	01 Aceptador y cambiador de monedas NRI G46. / Ocozocoautla.	9,113.75
1241 511202117A5X00300501 0103	01 Pad de firma digital trabajo semirudo mca. bioiden. / Ocozocoautla.	10,005.00
1241 511202117A5X00300501 0104	01 Lector de huella digital bioiden para trabajo rudo. / Ocozocoautla.	10,005.00
1241 511202117A5X00300501 0105	01 Dispensador de billetes mca. fujitsu mod. F50. / Ocozocoautla.	19,728.25
1241 511202117A5X00300501 0107	01 Axis foto ID system. / Ocozocoautla.	21,993.75
1241 511202117A5X00300501 0108	01 Evolis kiosk mod. kiosco (impresora de pvc). / Ocozocoautla.	71,535.75
1241 511202117A5X00300501 0109	01 Monitor mca. elo touch system mod. 1567L. / Ocozocoautla.	11,698.95
1241 511202117A5X00300501 0111	01 CPU mca. dell mod. optiplex GX620 ultra small. / Ocozocoautla.	13,858.65
1241 511202117A5X00300501 0113	01 Impresora térmica industrial recibos mca. star micronics. / Ocozocoautla.	14,412.38
1241 511202117A5X00300501 0115	01 Aceptador y validador de billetes cash code. / Motozintla.	11,179.15
1241 511202117A5X00300501 0118	01 Aceptador y cambiador de monedas NRI G46. / Motozintla.	9,113.75
1241 511202117A5X00300501 0119	01 Pad de firma digital trabajo semirudo mca. bioiden. / Motozintla.	10,005.00
1241 511202117A5X00300501 0120	01 Lector de huella digital bioiden para trabajo rudo. / Motozintla.	10,005.00
1241 511202117A5X00300501 0121	01 Dispensador de billetes mca. fujitsu mod. F50. / Motozintla.	19,728.25
1241 511202117A5X00300501 0123	01 Axis foto ID system. / Motozintla.	21,993.75
1241 511202117A5X00300501 0124	01 Evolis kiosk mod. kiosco (impresora de pvc). / Motozintla.	71,535.75
1241 511202117A5X00300501 0125	01 Monitor mca. elo touch systems mod. 1567L. / Motozintla.	11,698.95
1241 511202117A5X00300501 0129	01 Impresora térmica industrial de recibos mca. star micronics. / Motozintla.	14,412.38
1241 511202117A5X00300501 0131	01 Aceptador y validador de billetes cash code. / Yajalón.	11,179.15
1241 511202117A5X00300501 0133	01 Aceptador y cambiador de monedas NRI G46. / Yajalón.	9,113.75
1241 511202117A5X00300501 0134	01 Lector de huella digital bioiden para trabajo rudo. / Yajalón.	10,005.00
1241 511202117A5X00300501 0135	01 Dispensador de billetes mca. fujitsu mod. F50. / Yajalón.	19,728.25
1241 511202117A5X00300501 0137	01 Pad de firma digital trabajo semirudo mca. bioiden. / Yajalón.	10,005.00
1241 511202117A5X00300501 0138	01 Axis foto ID system. / Yajalón.	21,993.75

SISTEMA CONTABLE 2024
RELACIÓN DE BIENES MUEBLES QUE COMPONEN SU PATRIMONIO
Cuenta Pública al 30 de junio de 2024

Página 22 de 53

Hora: 02:43:50p. m.

Fecha: 22/07/2024

Código	Descripción del Bien	Valor en Libros
1241 511202117A5X00300501 0139	01 Evolis kiosk mod. kiosco (impresora de pvc). / Yajalón.	71,535.75
1241 511202117A5X00300501 0140	01 Monitor mca. elo touch systems mod. 1567L. / Yajalón.	11,698.95
1241 511202117A5X00300501 0142	01 CPU mca. dell mod. optiplex GX620 ultra small. / Yajalón.	13,858.65
1241 511202117A5X00300501 0144	01 Impresora térmica industrial de recibos mca. star micronics. / Yajalón.	14,412.37
1241 511202117A5X00300501 0146	01 Pad de firmas de uso semirudo mca. bioiden. / Ocosingo.	13,782.75
1241 511202117A5X00300501 0147	01 Lector de huella digital bioiden para trabajo rudo. / Ocosingo.	13,503.30
1241 511202117A5X00300501 0148	01 Axis foto system. / Ocosingo.	24,762.21
1241 511202117A5X00300501 0149	01 Evolis kiosk (impresora de pvc). / Ocosingo.	71,535.75
1241 511202117A5X00300501 0152	01 Aceptador y validador de billetes cash code. / Reforma.	11,179.15
1241 511202117A5X00300501 0155	01 Aceptador y cambiador de monedas NRI G46. / Reforma.	9,113.75
1241 511202117A5X00300501 0156	01 Pad de firma digital trabajo semirudo mca. bioiden. / Reforma.	10,005.00
1241 511202117A5X00300501 0157	01 Lector de huella digital bioiden para trabajo rudo. / Reforma.	10,005.00
1241 511202117A5X00300501 0158	01 Dispensador de billetes mca. fujitsu mod. F50. / Reforma.	19,728.25
1241 511202117A5X00300501 0160	01 Axis foto ID system./ Reforma.	21,993.75
1241 511202117A5X00300501 0161	01 Evolis kiosk mod. kiosco (impresora de pvc). / Reforma.	71,535.75
1241 511202117A5X00300501 0162	01 Monitor mca. elo touch systems mod. 1567L. / Reforma.	11,698.95
1241 511202117A5X00300501 0165	01 Impresora térmica industrial de recibos mca. star micronics. / Reforma.	14,412.37
1241 511202117A5X00300501 0167	01 Aceptador y validador de billetes cash code.	11,179.15
1241 511202117A5X00300501 0170	04 Dispensadores de monedas asashi seiko mod. DH-750.	24,844.60
1241 511202117A5X00300501 0171	02 Aceptadores y cambiador de monedas NRI G46.	18,227.50
1241 511202117A5X00300501 0172	03 Pad de firma digital trabajo semirudo mca. bioiden.	30,015.00
1241 511202117A5X00300501 0173	02 Lectores de huella digital bioiden para trabajo rudo.	20,010.00
1241 511202117A5X00300501 0174	01 Dispensador de billetes mca. fujitsu mod. F50.	19,728.25
1241 511202117A5X00300501 0176	02 Axis foto ID system.	43,987.50
1241 511202117A5X00300501 0177	02 Evolis kiosk mod. kiosco (impresora de pvc).	143,071.50
1241 511202117A5X00300501 0178	02 Monitores mca. elo touch systems mod. 1567L.	23,397.90
1241 511202117A5X00300501 0179	04 No break mca. tripp lite omni smart mod. 1050 va.	4,099.75
1241 511202117A5X00300501 0180	02 CPU mca. dell mod. optiplex GX620 ultra small.	27,717.30
1241 511202117A5X00300501 0182	02 Impresoras térmicas industriales de recibos mca. star micronics.	28,824.74
1241 511202117A5X00300501 0183	01 Lector de huella digital bioiden para trabajo rudo. / Unidad de Informática	10,005.00
1241 511202117A5X00300501 0184	01 Dispensador de billetes mca. fujitsu mod. F50. / Unidad de Informática	19,728.25
1241 511202117A5X00300601 0001	01 Fuente de poder regulable AC-DC entrada 85.264. / Soriana 1.	3,335.00
1241 511202117A5X00300601 0002	01 Monitor mca. Elo Touchsystems 1567L. / Soriana 1.	13,301.31
1241 511202117A5X00300601 0003	01 Fuente de poder regulable AC-DC entrada 85.264 vac. / Villaflores D.I.	3,335.00
1241 511202117A5X00300601 0004	01 Fuente de Poder regulable AC-DC entrada 85.264 vac. / Tapachula C.R.L.	3,335.00
1241 511202117A5X00300601 0005	01 Fuente de poder regulable AC-DC entrada 85.264 vac. / Tonalá D.I.	3,335.00
1241 511202117A5X00300601 0013	01 Monitor 1547L Security Touch marca Elo. / Stock de Bienes (Unidad de Informática).	12,678.60
1241 511202191A1X00100001 0001	01 Estacion total optica TT300	179,079.17
1241 511202191A1X00100001 0002	01 Tripié de aluminio	3,831.80
1241 511202191A1X00100001 0004	07 Juegos de prisma eclipse con punteria	18,933.60
1241 511202191A1X00100001 0005	02 Móviles de estación total 4700 con TSC1 y radio interno	404,873.36

SISTEMA CONTABLE 2024
RELACIÓN DE BIENES MUEBLES QUE COMPONEN SU PATRIMONIO
Cuenta Pública al 30 de junio de 2024

Página 23 de 53

Hora: 02:43:50p. m.

Fecha: 22/07/2024

Código	Descripción del Bien	Valor en Libros
1241 511202191A1X00100001 0006	02 Estuches rígidos de transporte P/4700	9,782.36
1241 511202191A1X00100001 0007	02 Mochilas 4700 con bastidor rígido para operación RTK	7,325.50
1241 511202191A1X00100001 0008	02 Balizas fijas de 2 Mts. con nivel esférico	4,395.30
1241 511202191A1X00100001 0009	03 Relojes checadores infos F-1232	117,289.65
1241 511202191A1X00100101 0001	01 Computadora Mca. Toshiba Mod. Satelite	30,524.45
1241 511202191A1X00100101 0002	03 Computadoras Mca. Deskpro ENL Procesador P III, Fact. 0666	53,661.76
1241 511202191A1X00100101 0006	01 Impresora Lasserjet 2200 HP, Fact. 0666 No. Inv. 2040005022207	17,825.00
1241 511202191A1X00100101 0007	01 Computadora Mca. Compaq M-evo D500 F-0691 memoria 256MB	19,445.35
1241 511202191A1X00100101 0010	01 Computadora portátil SAT Pro-4600 F-11336	32,361.00
1241 511202191A1X00100101 0012	08 Fuente de Poder (UPS) Micro SR800 SOLA BASIC F-11339	17,101.12
1241 511202191A1X00100101 0024	01 Impresora Mod. Opra C710N F-4701	43,656.30
1241 511202191A1X00100101 0025	02 Impresoras de inyección Mod. 930 Mca. Hewlett Packard F-4075	4,742.60
1241 511202191A1X00100101 0034	04 Compaq Deskpro Slim Monitor 15 PIII 733MZ Cofoco (A)	78,356.40
1241 511202191A1X00100101 0037	01 Concentrador 3COM Oficce Connect TP16C S-7H2F015140. Inv.2110008000459 Fact. 4102	1,371.57
1241 511202191A1X00100101 0038	01 No. Break sola basic micro srinet 400 EO1115473 fact. 3833/1110 Secretaria de Hacienda Oficio No. SH/UAA/02140/2015 / Sría. de Planeación, Gestión Pub. y Prog. de Gobierno	1,423.70
1241 511202191A1X00100101 0040	01 Impresora marca Hp modelo Deskjey 930C serie MX12JISOR2, inventario 2040005022205, factura 0046/1110 Secretaria de Hacienda Oficio No. SH/UAA/03906/2015 / Sría. de Planeación, Gestión Pub. y Prog. de Gobierno	2,622.00
1241 511202191A1X00100101 0042	04 Escritorios Secretariales marca ofik, inventarios números 2100004004197, 2100004004203, 2100004004220 y 2100004004229, factura 08994/1110 Secretaria de Hacienda Oficio No. SH/UAA/03906/2015 / Sría. de Planeación, Gestión Pub. y Prog. de Gobierno	2,408.10
1241 511202191A1X00100101 0043	01 Mouse Marca Compaq Modelo M-S48A Serie F22420HMSLZOJOR Fact. 0666/1110 Secretaria de Hacienda Oficio No. SH/UAA/02140/2015 / Sría. de Planeación, Gestión Pub. y Prog. de Gobierno	749.90
1241 511202191A1X00100101 0044	01 Mouse Marca Compaq Modelo M-S48A Serie F22420H5BLS0X04 Fact. 3876/1110 Secretaria de Hacienda Oficio No. SH/UAA/02140/2015 / Sría. de Planeación, Gestión Pub. y Prog. de Gobierno	189.03
1241 511202191A1X00100201 0003	01 Unidad de respaldo 10 megas 4RCC27AJF F-1882	4,370.00
1241 511202191A1X00100201 0004	03 Tarjetas inalámbricas orinoco USB-Silver F-1337	5,292.30
1241 511202191A1X00100201 0005	03 Orinoco Acces Point 500	16,208.10
1241 511202191A1X00100201 0006	02 No Break F-10197	2,969.10
1241 511202191A1X00100201 0011	09 Computadoras IBM.	157,025.60
1241 511202191A1X00100201 0013	01 Cañón Proyector Mod. LP640 Mca. INFOCUS, Serie: AJQN42901174, AJQL54700955 F-1501	28,980.00
1241 511202191A1X00100201 0014	02 Computadoras Portátiles IBM Think Pad	71,300.00
1241 511202191A1X00100201 0016	05 Tarjetas Point Orinoco Acces	27,013.50
1241 511202191A1X00100201 0019	01 Scanner Perfección 1260 Epson	1,725.00
1241 511202191A1X00100201 0020	02 Switch Supertack 24 puertos	58,339.50
1241 511202191A1X00100201 0021	01 Concentradores 3 com 3C216753 8 puertos	1,173.00
1241 511202191A1X00100201 0023	01 Servidor Compaq Proliant Mod. ML370	137,422.70
1241 511202191A1X00100201 0024	01 Impresora Lasser Mod. Opra T520	12,254.40

SISTEMA CONTABLE 2024
RELACIÓN DE BIENES MUEBLES QUE COMPONEN SU PATRIMONIO
Cuenta Pública al 30 de junio de 2024

Página 24 de 53

Hora: 02:43:50p. m.

Fecha: 22/07/2024

Código	Descripción del Bien	Valor en Libros
1241 511202191A1X00100201 0027	03 Computadoras Portatiles Mca.Dell Mod. Inspirion	86,250.00
1241 511202191A1X00100201 0033	01 Impresora de inyección S-MY2952939M F/0702	3,769.70
1241 511202191A1X00100201 0050	01 Concentrador de 3 Com. 16 puertos office connect de Cofoco (A)	1,926.25
1241 511202191A1X00100201 0054	14 Regulador de voltaje marca sola basic modelo Microvolt, series E02L19489, E02L19532, E02L19530, E02L19451, factura 11239/ 1110 Secretaria de Hacienda Oficio No. SH/UAA/0906/2015 / Sría. de Planeación, Gestión Pub. y Prog. de Gobierno	936.00
1241 511202191A1X00100201 0056	01 Regulador de voltaje marca sola basic, modelo Microvolt, serie E02L19500, serie número 2040005022869, factura 11239/ 1110 Secretaria de Hacienda Oficio No. SH/UAA/03906/2015 / Sría. de Planeación, Gestión Pub. y Prog. de Gobierno	312.00
1241 511202191A1X00100201 0057	01 Mouse marca IBM modelo MU29J, serie 23-341327 inventario 2040005022840 y teclado marca IBM modelo KB-0225, serie IS32P51200083020B, factura 5016/ 1110 Secretaria de Hacienda Oficio No. SH/UAA/03906/2015 / Sría. de Planeación, Gestión Pub. y Prog. de Gobierno	551.15
1241 511202191A1X00100301 0001	02 No Break Tripp-Lite Omnismart 700PNP	2,760.00
1241 511202191A1X00100301 0003	02 Impresoras Mca. Hewlett Packard Color Inkjet	16,767.00
1241 511202191A1X00100301 0007	02 Impresoras Laser HP Laserjet 1300 (R.A)	14,674.00
1241 511202191A1X00100301 0008	02 Computadoras Dell-Optiplex GX270 (R.A.)	19,435.00
1241 511202191A1X00100301 0009	04 Computadoras H.P. Compaq Busines Desktop D530C Modelo D530C/P2.8	74,152.00
1241 511202191A1X00100301 0012	08 Computadoras Hewlett Packard-Compaq Evo D510CMT Facts. 1738-1742	135,575.12
1241 511202191A1X00100301 0013	23 No break con regulador integrado Mca. Sola Basic Mod. Micro SR Inet 500 F-A030889	19,883.50
1241 511202191A1X00100301 0015	04 Impresoras Hewlett Packard Laserjet 1200 Facturas 1738-1742	6,454.26
1241 511202191A1X00100301 0016	01 Computadora Hewlett Packard-Compaq Evo D510CMT FAacts. 1798-1800	16,946.89
1241 511202191A1X00100301 0020	13 Computadoras Hewlett Packard.	236,359.50
1241 511202191A1X00100301 0021	01 Ruteador CISCO No. Inv. 2100004005172	89,246.10
1241 511202191A1X00100301 0022	01 Ruteador CISCO No. Inv. 2100004005175	32,723.57
1241 511202191A1X00100301 0023	05 Ruteador CISCO fact. CO17892,18158	446,230.50
1241 511202191A1X00100301 0024	02 Ruteador CISCO Inv.2100006000008 - 2100006000012	65,447.14
1241 511202191A1X00100301 0029	01 Impresoras multifuncional HP Officejet	6,166.27
1241 511202191A1X00100301 0039	01 CPU H. Packard y Hewlwt pa evo 530 SFF serie MXJ34806Z7 fact. 2619-2625/ 1110 Secretaria de Hacienda Oficio No. SH/UAA/02140/2015 / Sría. de Planeación, Gestión Pub. y Prog. de Gobierno	12,920.22
1241 511202191A1X00100301 0041	01 Monitor inventario 2040005015081 y teclado inventario 2040005015086 marca dell, factura 3571/ 1110 Secretaria de Hacienda Oficio No. SH/UAA/03906/2015 / Sría. de Planeación, Gestión Pub. y Prog. de Gobierno	1,813.06
1241 511202191A1X00100301 0047	01 Mouse Marca Compaq Modelo M-S69 F4666BOMN3NU165W Fact. 1798/1110 Secretaria de Hacienda Oficio No. SH/UAA/02140/2015 / Sría. de Planeación, Gestión Pub. y Prog. de Gobierno	169.47
1241 511202191A1X00100401 0002	01 Impresora de codigo de barras Mca. Zebra Mod. TLP2844 S-41A042701975	5,632.70
1241 511202191A1X00100401 0004	20 Computadoras HP compaq busines desktop Fact. 4380, 4381, 4382 y 4383	267,904.00
1241 511202191A1X00100401 0006	03 No break tripp lite omnismart 500 TRIPP LITE, Fact. 4383 y 4384	4,065.26
1241 511202191A1X00100401 0009	01 Servidor hp proliant ML-370	222,312.25
1241 511202191A1X00100401 0010	05 Unidades de respaldo de energia Mca. tripplite Factura No. 14403 P.U. \$ 1,719.25 C/U	6,877.00

SISTEMA CONTABLE 2024
RELACIÓN DE BIENES MUEBLES QUE COMPONEN SU PATRIMONIO
Cuenta Pública al 30 de junio de 2024

Página 25 de 53

Hora: 02:43:50p. m.

Fecha: 22/07/2024

Código	Descripción del Bien	Valor en Libros
1241 511202191A1X00100401 0018	01 Compt. notebook HP compaq business serie:CNF4220GIR Fact. No. 1231 P.U. \$ 24,136.20	24,136.20
1241 511202191A1X00100401 0019	01 Comp. notebook HP compaq business serie:CNF4220GJT P.U. \$ 24,136.20	24,136.20
1241 511202191A1X00100401 0025	01 Lector de cod. de barras m-roslin F-5811	2,047.00
1241 511202191A1X00100401 0026	01 Lector de cod. de barras m-roslin F-5811	2,047.00
1241 511202191A1X00100401 0028	01 Lector de cod. de barras m-roslin F-5811	2,047.00
1241 511202191A1X00100401 0033	01 Acces Poit 2000 orinoco S-04ut31600092 F-02224,02225 y 02226	9,604.80
1241 511202191A1X00100401 0055	01 Adaptador pc1 orinoco Serif 03ut51361197 F-02242	2,047.00
1241 511202191A1X00100401 0060	01 Computadora HP compaq business dektop DC71100CMT Fact-4029/1110 Secretaria de Hacienda Oficio No. SH/UAA/02140/2015 / Sría. de Planeación, Gestión Pub. y Prog. de Gobierno	20,792.00
1241 511202191A1X00100401 0064	04 No Break Tripp-lite Omnismart 500 Fact. 4029/1110 Secretaria de Hacienda Oficio No. SH/UAA/02140/2015 / Sría. de Planeación, Gestión Pub. y Prog. de Gobierno	2,067.70
1241 511202191A1X00100401 0065	02 Computadoras Hp Compaq Business, modelo Dktop DC7100CMT, factura 20355A/ 1110 Secretaria de Hacienda Oficio No. SH/UAA/03906/2015 / Sría. de Planeación, Gestión Pub. y Prog. de Gobierno	29,791.76
1241 511202191A1X00100401 0066	01 Escritorio Secretarial, inventario 2040005016110, factura E1716/ 1110 Secretaria de Hacienda Oficio No. SH/UAA/03906/2015 / Sría. de Planeación, Gestión Pub. y Prog. de Gobierno	1,298.35
1241 511202191A1X00100401 0069	01 Silla Secretarial Giratoria marca Albar modelo A-115, inventario 2040005014196, factura E0790/ 1110 Secretarai de Hacienda Oficio No. SH/UAA/03906/2015 / Sría. de Planeación, Gestión Pub. y Prog. de Gobierno	718.55
1241 511202191A1X00100401 0071	05 Computadoras Marca Hp Compaq Modelo Desktop DC7100 CMT Fact. 4386-4389/1110 Secretaria de Hacienda Oficio No. SH/UAA/02140/2015 / Sría. de Planeación, Gestión Pub. y Prog. de Gobierno	21,977.50
1241 511202191A1X00100401 0072	03 No Break Marca Tripplite Modelo Omnosmart 500 Fact. 4380-4385/1110 Secretaria de Hacienda Oficio No. SH/UAA/02140/2015 / Sría. de Planeación, Gestión Pub. y Prog. de Gobierno	4,065.26
1241 511202191A1X00100401 0073	01 Impresora Marca Hewlett p Modelo Laserjet 4250DTN Serie CNBxB13777 Fact. 4385/1110 Secretaria de Hacienda Oficio No. SH/UAA/02140/2015 / Sría. de Planeación, Gestión Pub. y Prog. de Gobierno	38,197.25
1241 511202191A1X00100501 0001	02 No break modelo omnismart 1400, Fact. 4667	5,451.00
1241 511202191A1X00100501 0002	02 No break modelo omnismart 1400, Fact. 5500	5,543.00
1241 511202191A1X00100501 0004	01 Computadora portátil Hp compaq NX6120, Fact. 22872	28,084.67
1241 511202191A1X00100501 0006	03 Switch 3COM, SUPER STACK Baseline, Fact. 152	11,530.94
1241 511202191A1X00100501 0015	01 Computadora Portátil HP Mod. NX9040, Fact. P-05-009	31,308.75
1241 511202191A1X00100501 0037	02 Impresora Laser Mca. KYOCERA MITA, Mod. FS-3830N, Fact. 76809-76810	40,767.50
1241 511202191A1X00100501 0040	02 Computadora Mca. Acer Verition 6800, Fact. 1668	33,977.90
1241 511202191A1X00100501 0044	01 Computadora Mca. Acer Verition 6800, Fact. 1696-1698	20,601.10
1241 511202191A1X00100501 0046	04 No Break Tripp Lite OMNISMART 500, Fact. 1567	7,797.00
1241 511202191A1X00100501 0047	01 Punto de Acceso ORINOCO Mod. AP-4000, S-05UT46600359, Fact. 1569 No. Inv. 2100006000083	8,970.00
1241 511202191A1X00100501 0052	01 Impresora epon modelo FX890 serie E&BY105032 fac.5245/1110 Secretaria de Hacienda Oficio No. SH/UAA/02140/2015 / Sría. de Planeación, Gestión Pub. y Prog. de Gobierno	4,255.00

SISTEMA CONTABLE 2024
RELACIÓN DE BIENES MUEBLES QUE COMPONEN SU PATRIMONIO
Cuenta Pública al 30 de junio de 2024

Página 26 de 53

Hora: 02:43:50p. m.

Fecha: 22/07/2024

Código	Descripción del Bien	Valor en Libros
1241 511202191A1X00100501 0055	01 Guillotina marca GBC modelo Clasic Cut CL 310, serie QK11KW inventario 2040005014171, factura 60P05933/ 1110 Secretaria de Hacienda Oficio No. SH/UAA/03906/2015 / Sría. de Planeación, Gestión Pub. y Prog. de Gobierno	1,877.94
1241 511202191A1X00100501 0056	02 Sillones semiejecutivo, marca Ofik, inventarios 2040006003728 y 2040006003889, factura 38710/ 1110 Secretaria de Hacienda Oficio No. SH/UAA/03906/2015 / Sría. de Planeación, Gestión Pub. y Prog. de Gobierno	2,224.10
1241 511202191A1X00100501 0057	01 Archivero vertical de 4 gabetas marca ofimagen modelo nova, inventario 2040006003914, factura 14766/ 1110 Secretaria de Hacienda Oficio No. SH/UAA/03906/2015 / Sría. de Planeación, Gestión Pub. y Prog. de Gobierno	1,479.26
1241 511202191A1X00100501 0058	01 Guillotina marca GBC, inventario 2040005019192, factura 38682/ 1110 Secretaria de Hacienda Oficio No. SH/UAA/03906/2015 / Sría. de Planeación, Gestión Pub. y Prog. de Gobierno	2,806.00
1241 511202191A1X00100501 0059	02 Escritorios Secretariales marca ofimac inventarios 2040006004139 y 2040006004141, factura 14766/ 1110 Secretaria de Hacienda Oficio No. SH/UAA/03906/2015 / Sría. de Planeación, Gestión Pub. y Prog. de Gobierno	2,542.10
1241 511202191A1X00100501 0061	02 Switch Marca 3com Modelo Super Stack Series 01007K4F5ADC2133 Y 01007K4F5CDC6B1D2 Fact. 152/1110 Secretaria de Hacienda Oficio No. SH/UAA/02140/2015 / Sría. de Planeación, Gestión Pub. y Prog. de Gobierno	7,687.30
1241 511202191A1X00100601 0001	02 Computadoras Hp compaq modelo DC7600.	43,322.80
1241 511202191A1X00100601 0005	05 Unidades de respaldo tripp lite smart-550.	9,113.75
1241 511202191A1X00100601 0006	02 Tarjetas inalámbricas (punto de acceso) orinoco AP-400.	14,782.52
1241 511202191A1X00100601 0007	01 Impresora multifuncional Hp photosmart, Fact. 1694	5,554.50
1241 511202191A1X00100601 0009	01 Computadora personal HP DX2000 Fact. 1698	20,700.00
1241 511202191A1X00100601 0010	01 Computadora HP workstation modelo XW4300X, Fact. 1820	40,227.00
1241 511202191A1X00100601 0011	01 Computador personal modelo NX6320 notebook.	25,173.50
1241 511202191A1X00100601 0012	05 Computadoras Modelos DC7600 Hp Compaq Fact. 7316-7317/1110 Secretaria de Hacienda Oficio No. SH/UAA/02140/2015 / Sría. de Planeación, Gestión Pub. y Prog. de Gobierno	100,682.50
1241 511202191A1X00100601 0013	01 Monitor Hp Modelo S7540 Serie CNN6040DYP, Fact. 7296/1110 Secretaria de Hacienda Oficio No. SH/UAA/02140/2015 / Sría. de Planeación, Gestión Pub. y Prog. de Gobierno	2,070.00
1241 511202191A1X00100601 0014	05 No Break Marca Tripp Lite Modelo OMNISMART 500 Fact. 7321/1110 Secretaria de Hacienda Oficio No. SH/UAA/02140/2015 / Sría. de Planeación, Gestión Pub. y Prog. de Gobierno	8,211.00
1241 511202191A1X00100601 0015	03 Impresoras Marca Hp Modelo Photosmart PS3310 Series MY640B20FC, MY640B20FJ y MY640B20FN, Fact. 1694/1110 Secretaria de Hacienda Oficio No. SH/UAA/02140/2015 / Sría. de Planeación, Gestión Pub. y Prog. de Gobierno	5,554.50
1241 511202191A1X00100601 0016	03 C.P.U Marca Hewlett Packard Modelo DX2000 Serie MXD6130C6F, MXD54409Q9 y MXD5440BL7 Fact. 1698/1110 Secretaria de Hacienda Oficio No. SH/UAA/02140/2015 / Sría. de Planeación, Gestión Pub. y Prog. de Gobierno	20,907.00
1241 511202191A1X00100601 0018	01 CPU HP Modelo XW4300X Fact. 1719/1110 Secretaria de Hacienda Oficio No. SH/UAA/02140/2015 / Sría. de Planeación, Gestión Pub. y Prog. de Gobierno	41,836.08
1241 511202191A1X00100601 0019	01 Mesa para Computadora marca Crisa, inventario 2040006000653, factura 60P10824/ 1110 Secretaria de Hacienda Oficio No. SH/UAA/03906/2015 / Sría. de Planeación, Gestión Pub. y Prog. de Gobierno	1,280.19

SISTEMA CONTABLE 2024
RELACIÓN DE BIENES MUEBLES QUE COMPONEN SU PATRIMONIO
Cuenta Pública al 30 de junio de 2024

Página 27 de 53

Hora: 02:43:50p. m.

Fecha: 22/07/2024

Código	Descripción del Bien	Valor en Libros
1241 511202191A1X00100601 0021	04 Computadoras Marca Hp Compaq Modelo DC7600 Fact. 7397-7399/1110 Secretaria de Hacienda Oficio No. SH/UAA/02140/2015 / Sría. de Planeación, Gestión Pub. y Prog. de Gobierno	43,322.80
1241 511202191A1X00100601 0022	07 Unidades de Respaldo Morca Tripplite Modelo Smart 550 Fact.6989-6991/1110 Secretaria de Hacienda Oficio No. SH/UAA/02140/2015 / Sría. de Planeación, Gestión Pub. y Prog. de Gobierno	3,645.50
1241 511202191A1X00100601 0023	04 Computadoras Portatiles Marca Hp Compaq Modelo NX6120 Series CNU61021P2,CNU61022NH,CNU610220S y CNU610222G Fact. 7372/1110 Secretaria de Hacienda Oficio No. SH/UAA/02140/2015 / Sría. de Planeación, Gestión Pub. y Prog. de Gobierno	44,063.40
1241 511202191A1X00100601 0024	01 Escáner Mod. ScanJet 5590 Marca Hp Serie CN62ASR0KV Fact. 7295 / Sría. de Planeación, Gestión Pub. y Prog. de Gobierno.	5,060.00
1241 511202191A1X00100701 0004	07 Computadoras personales marca Hp hewlett packard.	165,404.50
1241 511202191A1X00100701 0005	02 Computadoras portátiles H.P. Mod. NX6320	53,866.00
1241 511202191A1X00100701 0006	03 Unidades de respaldo No break tripp smart 550USB	5,275.05
1241 511202191A1X00100701 0008	03 Switch cisco WS-C2950-48T F- 4427	132,480.00
1241 511202191A1X00100701 0009	01 Switch cisco WS-3560G24.	57,500.00
1241 511202191A1X00100701 0012	01 Concentrador VPN cisco CVPN 3005-E/FE-BUN	36,800.00
1241 511202191A1X00100701 0021	01 Unidad de respaldo modelo omnismart 500 marca tripplite.	2,144.75
1241 511202191A1X00100701 0028	01 Impresora Laserjet hp 1160	4,312.50
1241 511202191A1X00100701 0033	01 Cañon de Proyeccion Mca Benq Mod.CP-220	15,525.00
1241 511202191A1X00100701 0034	02 Comp. Personal c/Procesador Intel Pentium 1VA30GHZ C/Tecnologia ht	29,440.00
1241 511202191A1X00100701 0041	02 Computadoras marca Hp modelo compaq bussiness desktop S:SMXJ528043G	38,180.00
1241 511202191A1X00100701 0061	06 Computadoras modelo DC7700 (A)	178,233.45
1241 511202191A1X00100701 0077	08 Monitores, 04 Mouse, 01 Teclado y 01 CPU, marca DELL optilex, Factura No. 2246	21,902.62
1241 511202191A1X00100701 0087	04 Impresoras de inyección de tinta marca Hp deskjet 9800. factura No. 2082.	12,696.00
1241 511202191A1X00100701 0107	01 Computadora Mca. LANIX, modelo titán 3140 factura No. 4386	11,484.60
1241 511202191A1X00100701 0109	01 Impresora laser marca samsung modelo ML-2571N factura No. 7606. (A)	2,800.00
1241 511202191A1X00100701 0112	03 Scanner digital Hp skajet 5590 factura No. 0576 (A)	8,544.50
1241 511202191A1X00100701 0115	01 Computadora portátil marca aicer travel mate 62962. factura No. 0576 (A)	20,700.00
1241 511202191A1X00100701 0125	03 Computadoras Mca. Lanix Modelo Titan 3140, Fact. 4111	53,813.10
1241 511202191A1X00100701 0126	12 Módulos operativos marca ofimagen inventarios 2110008000022 al 2110008000033, factura 2975/ 1110 Secretaria de Hacienda Oficio No. SH/UAA/03906/2015 / Sría. de Planeación, Gestión Pub. y Prog. de Gobierno	3,392.50
1241 511202191A1X00100701 0128	01 Impresora marca HewlItt Packard, modelo Deskjet 6940, serie MY6C2929R141, inventario 2120007000855, factura 1983/ 1110 Secretaria de Hacienda Oficio No. SH/UAA/03906/2015 / Sría. de Planeación, Gestión Pub. y Prog. de Gobierno	1,518.00
1241 511202191A1X00100701 0129	01 Computadora portátil marca Sony Ericsson, modelo Vaio VGN-TXN27FN serie 0130009255, inventario 2120007000884, factura 35799/ 1110 Secretaria de Hacienda Oficio No. SH/UAA/03906/2015 / Sría. de Planeación, Gestión Pub. y Prog. de Gobierno	34,206.80

SISTEMA CONTABLE 2024
RELACIÓN DE BIENES MUEBLES QUE COMPONEN SU PATRIMONIO
Cuenta Pública al 30 de junio de 2024

Página 28 de 53

Hora: 02:43:50p. m.

Fecha: 22/07/2024

Código	Descripción del Bien	Valor en Libros
1241 511202191A1X00100701 0130	01 Impresora marca Hewlett Packard modelo Laser Get color 3800 DTN, serie CNWCH39189, inventario 2120007000786, factura 2022/ 1110 Secretaria de Hacienda Oficio No. SH/UAA/03906/2015 / Sría. de Planeación, Gestión Pub. y Prog. de Gobierno	27,554.00
1241 511202191A1X00100701 0131	02 Computadoras modelo DC5700 Bussines, marca Hp Compaq, factura 9877/ 1110 Secretaria de Hacienda Oficio No. SH/UAA/03906/2015 / Sría. de Planeación, Gestión Pub. y Prog. de Gobierno	32,292.00
1241 511202191A1X00100701 0134	01 Unidad de Respaldo marca Tripplite modelo Omnismart 500, serie 9608ALROM597700821, inventario 212000700807, factura 9878/ 1110 Secretaria de Hacienda Oficio No. SH/UAA/03906/2015 / Sría. de Planeación, Gestión Pub. y Prog. de Gobierno	2,144.75
1241 511202191A1X00100701 0137	04 Sillas Fijos marca ergo modelo 2934, inventarios números 2120007000484 a 2120007000488, factura 1275/ 1110 Secretaria de Hacienda Oficio No. SH/UAA/03906/2015 / Sría. de Planeación, Gestión Pub. y Prog. de Gobierno	5,985.24
1241 511202191A1X00100701 0139	01 Sofá Tres Plazas marca Guadalajara, modelo Bahamas, inventario número 2120007000489, factura 1275/ 1110 Secretaria de Hacienda Oficio No. SH/UAA/03906/2015 / Sría. de Planeación, Gestión Pub. y Prog. de Gobierno	14,424.11
1241 511202191A1X00100701 0140	01 Mesa de Centro, marca roal, modelo MC-120, inventario número 2120007000492, factura 1275/ 1110 Secretaria de Hacienda Oficio No. SH/UAA/03906/2015 / Sría. de Planeación, Gestión Pub. y Prog. de Gobierno	2,102.78
1241 511202191A1X00100701 0141	03 Mesas Esquineras marca roal, modelo excepcional, inventarios números 2120007000495, 2120007000496, 2120007000497, factura 1275/ 1110 Secretaria de Hacienda Oficio No. SH/UAA/03906/2015 / Sría. de Planeación, Gestión Pub. y Prog. de Gobierno	2,512.76
1241 511202191A1X00100701 0143	02 Sillones Ejecutivos Giratorios, marca ergo, modelo 3777V, inventarios números 2120007000508 y 2120007000509, factura 1276/ 1110 Secretaria de Hacienda Oficio No. SH/UAA/03906/2015 / Sría. de Planeación, Gestión Pub. y Prog. de Gobierno	2,980.34
1241 511202191A1X00100701 0144	01 Conjunto Secretarial, marca roal, modelo suprema, inventario número 2120007000531, factura 1276/ 1110 Secretaria de Hacienda Oficio No. SH/UAA/03906/2015 / Sría. de Planeación, Gestión Pub. y Prog. de Gobierno	5,263.55
1241 511202191A1X00100701 0145	02 Sillones Semi-ejecutivos marca ergo, modelo 1556, inventarios números 2120007000563 y 2120007000565, factura 1277/ 1110 Secretaria de Hacienda Oficio No. SH/UAA/03906/2015 / Sría. de Planeación, Gestión Pub. y Prog. de Gobierno	2,564.50
1241 511202191A1X00100701 0146	03 Sofás tres plazas, marca albar, modelo milan, inventarios números 2120007000568 a 2120007000570, factura 1277/ 1110 Secretaria de Hacienda Oficio No. SH/UAA/03906/2015 / Sría. de Planeación, Gestión Pub. y Prog. de Gobierno	15,793.76
1241 511202191A1X00100701 0148	02 Sillones Semi-ejecutivos marca ergo, modelos 1535, inventarios números 2120007000762 y 2120007000763, factura 1278/ 1110 Secretaria de Hacienda Oficio No. SH/UAA/03906/2015 / Sría. de Planeación, Gestión Pub. y Prog. de Gobierno	2,558.08
1241 511202191A1X00100701 0149	04 Escritorios Semiejecutivos marca roal, modelo E-160C, inventarios números 2120007000596 a 2120007000598 y 2120007000601, factura 1296/ 1110 Secretaria de Hacienda Oficio No. SH/UAA/03906/2015 / Sría. de Planeación, Gestión Pub. y Prog. de Gobierno	18,129.88

SISTEMA CONTABLE 2024
RELACIÓN DE BIENES MUEBLES QUE COMPONEN SU PATRIMONIO
Cuenta Pública al 30 de junio de 2024

Página 29 de 53

Hora: 02:43:50p. m.

Fecha: 22/07/2024

Código	Descripción del Bien	Valor en Libros
1241 511202191A1X00100701 0150	07 Archiveros Verticales 4 gabetas marca roal, modelo A-4C, inventarios números 2120007000603, 2120007000609, 2120007000610, 2120007000612, 2120007000628, 2120007000631, 2120007000642 y 2120007000644, factura 1296/ 1110 Secretaria de Hacienda Oficio No. SH/UAA/03906/2015 / Sría. de Planeación, Gestión Pub. y Prog. de Gobierno	33,382.65
1241 511202191A1X00100701 0151	06 Mesas de Trabajo marca roal, modelo 120 NC, inventarios números 2120007000659, 2120007000660, 2120007000661, 2120007000662, 2120007000663 y 2120007000664, factura 1296/ 1110 Secretaria de Hacienda Oficio No. SH/UAA/03906/2015 / Sría. de Planeación, Gestión Pub. y Prog. de Gobierno	10,326.12
1241 511202191A1X00100701 0153	01 Mesa para Sala de Juntas marca roal, modelo 150C, inventario número 2120007000724, factura 1297/ 1110 Secretaria de Hacienda Oficio No. SH/UAA/03906/2015 / Sría. de Planeación, Gestión Pub. y Prog. de Gobierno	3,493.78
1241 511202191A1X00100701 0155	01 Cajonera de 2 Gavetas marca roal, modelo GSC inventario número 2120007000748, factura 1298/1110 Secretaria de Hacienda Oficio No. SH/UAA/03906/2015 / Sría. de Planeación, Gestión Pub. y Prog. de Gobierno	3,006.23
1241 511202191A1X00100701 0157	01 Engargoladora marca perfex, modelo EM32M, serie 15861, inventario número 2120007000991, factura 9379/ 1110 Secretaria de Hacienda Oficio No. SH/UAA/03906/2015 / Sría. de Planeación, Gestión Pub. y Prog. de Gobierno	5,828.20
1241 511202191A1X00100701 0158	01 Refrigerador marca Whirlpool, modelo WRT10YGCCDO, serie VST4642716, inventario número 2120007000825, factura 1271/ 1110 Secretaria de Hacienda Oficio No. SH/UAA/03906/2015 / Sría. de Planeación, Gestión Pub. y Prog. de Gobierno	7,553.86
1241 511202191A1X00100701 0159	01 Computadora marca HP y Hewlitt Packard, modelo DC7700 inventario 2120007000876, factura 1981/ 1110 Secretaria de Hacienda Oficio No. SH/UAA/03906/2015 / Sría. de Planeación, Gestión Pub. y Prog. de Gobierno	24,075.25
1241 511202191A1X00100801 0004	01 Impresora multifuncional marca hewlett packard modelo Hp J5780. factura No. 42163 (A)	2,273.55
1241 511202191A1X00100801 0022	01 Computadora estación de trabajo marca dell modelo precisión serie CN-OU377C-72872-85N-0H9U. factura No. 42995.	27,804.70
1241 511202191A1X00100801 0024	01 Computadora marca dell modelo optiplex 360, Fact. 44179-44180	12,857.09
1241 511202191A1X00100801 0025	01 Computadora marca dell modelo optiplex 360, Fact. 44179-44180	12,986.96
1241 511202191A1X00100801 0027	01 Computadora marca lanix modelo titán 4010. factura No. 5191.	9,848.03
1241 511202191A1X00100801 0031	01 Computadora portátil marca dell modelo latitude E5400.	16,869.35
1241 511202191A1X00100801 0035	11 Computadoras Marca Lanix Modelo Titan Fact. 5645-5657/1110 Secretaria de Hacienda Oficio No. SH/UAA/02140/2015 / Sría. de Planeación, Gestión Pub. y Prog. de Gobierno	59,700.04
1241 511202191A1X00100801 0036	02 Estaciones de Trabajo Marca Dell Modelo Precision Serie GKX8ZH1 Fact. 43748-43749/1110 Secretaria de Hacienda Oficio No. SH/UAA/02140/2015 / Sría. de Planeación, Gestión Pub. y Prog. de Gobierno	21,102.82
1241 511202191A1X00100801 0037	01 Impresora Marca Xerox Modelo Phaser 6180N Serie DPX340057E Fact. 43747-43749/1110 Secretaria de Hacienda Oficio No. SH/UAA/02140/2015 / Sría. de Planeación, Gestión Pub. y Prog. de Gobierno	8,706.65
1241 511202191A1X00100801 0038	03 No Break Marca Sola Basic Modelo Micro Srinet 500 Fact. 43749/1110 Secretaria de Hacienda Oficio No. SH/UAA/02140/2015 / Sría. de Planeación, Gestión Pub. y Prog. de Gobierno	2,645.00
1241 511202191A1X00100801 0039	04 No Break Marca Sola Basic Modelo Micro Srinet 800 Fact. 43748-43749/1110 Secretaria de Hacienda Oficio No. SH/UAA/02140/2015 / Sría. de Planeación, Gestión Pub. y Prog. de Gobierno	3,597.20

SISTEMA CONTABLE 2024
RELACIÓN DE BIENES MUEBLES QUE COMPONEN SU PATRIMONIO
Cuenta Pública al 30 de junio de 2024

Página 30 de 53

Hora: 02:43:50p. m.

Fecha: 22/07/2024

Código	Descripción del Bien	Valor en Libros
1241 511202191A1X00100801 0040	01 Scanner Marca Hewlett Packard Modelo ScanjeTG4050 Serie CN76UA62T9 Fact. 11391/1110 Secretaria de Hacienda Oficio No. SH/UAA/02140/2015 / Sría. de Planeación, Gestión Pub. y Prog. de Gobierno	2,172.35
1241 511202191A1X00100801 0041	06 Computadoras Portatiles Marca Dell Modelo Inspiron1420 Fact. 2990-2991/1110 Secretaria de Hacienda Oficio No. SH/UAA/02140/2015 / Sría. de Planeación, Gestión Pub. y Prog. de Gobierno	60,375.00
1241 511202191A1X00100801 0042	05 Computadoras Portatiles Marca Dell Modelo Inspiron 1420 Fact. 43747-43749/1110 Secretaria de Hacienda Oficio No. SH/UAA/02140/2015 / Sría. de Planeación, Gestión Pub. y Prog. de Gobierno	76,176.00
1241 511202191A1X00100801 0043	05 Mesas rectangulares marca ofimagen modelo AF-10, inventarios 2110008001153, 2110008001165, 2110008001183, 2110008001185, 2110008001175, factura 3841/ 1110 Secretaria de Hacienda Oficio No. SH/UAA/03906/2015 / Sría. de Planeación, Gestión Pub. y Prog. de Gobierno	7,653.25
1241 511202191A1X00100901 0001	01 Servidor CPU Marca Dell Modelo Power Edge R905 Serie H77NSL1 Fact. 48870-48874/1110 Secretaria de Hacienda Oficio No. SH/UAA/02140/2015 / Sría. de Planeación, Gestión Pub. y Prog. de Gobierno	170,480.60
1241 511202191A1X00100901 0002	03 Computadoras Portatiles Marca Dell Modelo Precision Series 4Z4NTL1,3Z4NTL1 y 5Z4NTL1 Fact. 48870-48874/1110 Secretaria de Hacienda Oficio No. SH/UAA/02140/2015 / Sría. de Planeación, Gestión Pub. y Prog. de Gobierno	122,833.80
1241 511202191A1X00100901 0003	06 Monitores Marca Dell Modelo P2210 Fact 48870-48874/1110 Secretaria de Hacienda Oficio No. SH/UAA/02140/2015 / Sría. de Planeación, Gestión Pub. y Prog. de Gobierno	21,610.80
1241 511202191A1X00100901 0004	06 Estaciones de Trabajo Marca Dell Modelo Precision T3400 Fact. 48870-48874/1110 Secretaria de Hacienda Oficio No. SH/UAA/02140/2015 / Sría. de Planeación, Gestión Pub. y Prog. de Gobierno	89,939.36
1241 511202191A1X00100901 0006	01 Unidad de Respaldo Marca Tripplite Modelo SMART2200RML2U Serie 9835mdosm7109P0001 Fact. 48870-48874/1110 Secretaria de Hacienda Oficio No. SH/UAA/02140/2015 / Sría. de Planeación, Gestión Pub. y Prog. de Gobierno	15,270.85
1241 511202191A1X00100901 0007	01 Switch Marca 3 Com Modelo 2824 Serie 219801A0AG909CL02846 Fact. 48870-48874/1110 Secretaria de Hacedinda Oficio No. SH/UAA/02140/2015 / Sría. de Planeación, Gestión Pub. y Prog. de Gobierno	4,719.60
1241 511202191A1X00100901 0010	08 Computadoras Mod. 600 Pro Busines PC MT (microtorre) HP Compaq (Confía Chiapas), F-13440-13442	82,236.65
1241 511202191A1X00100901 0011	01 Computadora Small From mod. 6000 Pro Busines HP Compaq (Confía Chiapas), F- 13517-13518	10,598.40
1241 511202191A1X00101001 0001	01 Sillón Ejecutivo Giratorio marca ofimagen modelo SI-83, inventario 2110010000635, factura 6448/ 1110 Secretaria de Hacienda Oficio No. SH/UAA/03906/2015 / Sría. de Planeación, Gestión Pub. y Prog. de Gobierno	1,697.78
1241 511202191A1X00101001 0002	01 Archivero vertical de 4 gavetas marca Gebesa, modelo .50X.62X1.30, inventario 2110010000657, factura 11083-11085/ 1110 Secretaria de Hacienda Oficio No. SH/UAA/03906/2015 / Sría. de Planeación, Gestión Pub. y Prog. de Gobierno	2,783.72
1241 511202191A1X00101101 0001	02 Computadoras Portatiles Marca Hewlett Packard Modelo Probook 4430S Serie CNU1191P1PM1 y CNU1191PL7 Fact. 914-916/1110 Secretaria de Hacienda Oficio No. SH/UAA/02140/2015 / Sría. de Planeación, Gestión Pub. y Prog. de Gobierno	34,614.40
1241 511202191A1X00101101 0002	01 Impresora Multifuncional Marca Lexmark Modelo PreviaL SE PRO709 Serie 000S1821073 Fact. 914-916/1110 Secretaria de Hacienda Oficio No. SH/UAA/02140/2015 / Sría. de Planeación, Gestión Pub. y Prog. de Gobierno	5,256.09

SISTEMA CONTABLE 2024
RELACIÓN DE BIENES MUEBLES QUE COMPONEN SU PATRIMONIO
Cuenta Pública al 30 de junio de 2024

Página 31 de 53

Hora: 02:43:50p. m.

Fecha: 22/07/2024

Código	Descripción del Bien	Valor en Libros
1241 511202191A1X00101101 0003	01 Impresora Marca Hewlett Packard Modelo Lasertjet CP2025N Serie CNGSC50416 Fact. 00495/1110 Secretaria de Hacienda Oficio No. SH/UAA/02140/2015/ / Sría. de Planeación, Gestión Pub. y Prog. de Gobierno	8,695.36
1241 511202191A1X00101101 0004	01 Scanner Marca Hewlett Packard Modelo G3100 Serie CN0C7A507D Fact. 495/1110 Secretaria de Hacienda Oficio No. SH/UAA/02140/2015 / Sría. de Planeación, Gestión Pub. y Prog. de Gobierno	2,076.40
1241 511202191A1X00101101 0005	01 Computadora portátil marca apple modelo Macbook Pro17 serie C02FH0K2DF92, inventario 2110011000589, factura 56739/ 1110 Secretaria de Hacienda Oficio No. SH/UAA/03906/2015 / Sría. de Planeación, Gestión Pub. y Prog. de Gobierno	34,368.48
1241 511202191A1X00101201 0002	Inventario 2110112000001 Computadora Portátil Marca HP, Fact. A00001496 (Confía Chiapas)	14,442.00
1241 511202191A1X00101401 0002	02 Equipos de Unidad de respaldo de energia marca CDP, Mod. UPO11-3 / Sría. de Planeación, Gestión Pub. y Prog. de Gobierno	27,559.00
1241 511202191A1X00101401 0003	01 Equipo Plotter Marca HP Mod. DESIGNJET Z3200PS (Q6721A) / Sría. de Planeación, Gestión Pub. y Prog. de Gobierno	86,277.10
1241 511202191A1X00101401 0004	04 Tablet PC Marca Lenovo Mod. YOGA / Sría. de Planeación, Gestión Pub. y Prog. de Gobierno	24,432.30
1241 511202191A1X00101401 0005	01 Computadora Marca APPLE Mod. MACPRO / Sría. de Planeación, Gestión Pub. y Prog. de Gobierno	70,235.60
1241 511202191A1X00101401 0006	74 Computadora Marca Lenovo Mod. THINKCENTRE M83MT / Sría. de Planeación, Gestión Pub. y Prog. de Gobierno	710,899.47
1241 511202191A1X00101401 0007	12 Estacion de Trabajo Marca Lenovo Mod. THINKSTATION C30 / Sría. de Planeación, Gestión Pub. y Prog. de Gobierno	413,711.75
1241 511202191A1X00101401 0008	03 Computadora Portatil Marca APPLE Mod. MACBOOK PRO / Sría. de Planeación, Gestión Pub. y Prog. de Gobierno	106,836.00
1241 511202191A1X00101401 0009	01 Firewall Marca SOPHOS Mod. SG230 / Sría. de Planeación, Gestión Pub. y Prog. de Gobierno	116,883.89
1241 511202191A1X00101401 0010	05 Impresora Multifuncional Marca Brother Mod. MFC9330CDW / Sría. de Planeación, Gestión Pub. y Prog. de Gobierno	31,836.08
1241 511202191A1X00101401 0011	05 Computadora portatil Marca Lenovo Mod. THINKPAD L440 / Sría. de Planeación, Gestión Pub. y Prog. de Gobierno	67,505.72
1241 511202191A1X00101401 0012	01 Computadora Portatil Marca Dell Precision M6800 / Sría. de Planeación, Gestión Pub. y Prog. de Gobierno	59,789.13
1241 511202191A1X00101401 0013	01 Software Adobe Creative Cloud / Sría. de Planeación, Gestión Pub. y Prog. de Gobierno	12,644.59
1241 511202191A1X00101401 0014	19 Video Proyector Marca Benq Mod. MX505 / Sría. de Planeación, Gestión Pub. y Prog. de Gobierno	124,783.85
1241 511202191A1X00101401 0015	01 Video Proyector Marca Benq Mod. SX912 / Sría. de Planeación, Gestión Pub. y Prog. de Gobierno	23,455.88
1241 511202191A1X00101401 0016	01 Servidor Medio Marca Lenovo Mod. THINKSERVER RD640 / Sría. de Planeación, Gestión Pub. y Prog. de Gobierno	115,580.22
1241 511202191A1X00101401 0017	01 Seervidor Marca Lenovo Mod. THINKSERVER TS140 / Sría. de Planeación, Gestión Pub. y Prog. de Gobierno	24,252.89
1241 511202191A1X00101401 0018	06 Licenciamiento de Microsoft Visual Studio / Sría. de Planeación, Gestión Pub. y Prog. de Gobierno	81,461.10
1241 511202191A1X00101401 0019	76 MS Office 2013 Estandar / Sría. de Planeación, Gestión Pub. y Prog. de Gobierno	337,433.92
1241 511202191A1X00101401 0020	02 Windows Server 2012 / Sría. de Planeación, Gestión Pub. y Prog. de Gobierno	25,069.82

SISTEMA CONTABLE 2024
RELACIÓN DE BIENES MUEBLES QUE COMPONEN SU PATRIMONIO
Cuenta Pública al 30 de junio de 2024

Página 32 de 53

Hora: 02:43:50p. m.

Fecha: 22/07/2024

Código	Descripción del Bien	Valor en Libros
1241 511202191A1X00101401 0021	05 Computadora de Escritorio Marca Lenovo Mod. THINKCENTER M93P / Sría. de Planeación, Gestión Pub. y Prog. de Gobierno	75,298.90
1241 511202191A1X00101401 0022	03 Crystal Reports / Sría. de Planeación, Gestión Pub. y Prog. de Gobierno	53,287.53
1241 511202191A1X00101401 0023	02 Licenciamiento Microsoft SQL Server / Sría. de Planeación, Gestión Pub. y Prog. de Gobierno	85,561.78
1241 511202191A1X00101401 0024	01 Antivirus Corporativo Sophos / Sría. de Planeación, Gestión Pub. y Prog. de Gobierno	55,913.56
1241 511202191A1X00101401 0025	22 Computadora portátil Marca Lenovo Mod. THINKPAD L440 / Sría. de Planeación, Gestión Pub. y Prog. de Gobierno	296,781.14
1241 511202191A1X00101401 0026	01 Tablet Touch Marca APPLE Mod. IPAD AIR / Sría. de Planeación, Gestión Pub. y Prog. de Gobierno	10,583.48
1241 511202191A1X00101401 0027	02 Software Coda / Sría. de Planeación, Gestión Pub. y Prog. de Gobierno	5,213.17
1241 511202191A1X00101401 0028	04 Escaner Marca HP Mod. SCANJET 5590 Fact. 341 y 372 / Sría. de Planeación, Gestión Pub. y Prog. de Gobierno	28,016.87
1241 511202191A1X00101401 0029	02 Lector Biometrico Marca Recognition System Mod. HANDPUNCH 3000 / Sría. de Planeación, Gestión Pub. y Prog. de Gobierno	43,652.30
1241 511202191A1X00101401 0030	01 Switch Administrable Marca TP-LINK, Mod. TL-SG3424 / Sría. de Planeación, Gestión Pub. y Prog. de Gobierno	7,680.48
1241 511202191A1X00101501 0002	01 LAP TOP HP 240 G3 / OCV PCH ZTA	9,866.96
1241 511202191A1X00101501 0003	01 LAP TOP TOSHIBA SATELITE L45-B4176WM / OCV PCH ZTA	10,214.96
1241 511202191A1X00101501 0004	02 ACER ASPIRE AX-605-MO21 / OCV PCH ZTA	23,617.60
1241 511202191A1X00101501 0005	01 IMPRESORA MULTIFUNCIONAL SAMSUNG / OCV PCH ZTA	4,782.68
1241 511202191A1X00101601 0001	01 Disco Duro Externo 2 TB Adata HV620 Dashdrive 2,5 USB 3 Negro W8/W7/MAC/LINUX F/ C1365 / Sría. de Planeación, Gestión Pub. y Prog. de Gobierno	2,927.11
1241 511202191A1X00101601 0002	01 Computadora Portátil Modelo BCM943142HM, Marca Sony, Serie 54577075001455, factura No. 432, pol. 11PD10755.	4,060.00
1241 511202191A1X00101601 0003	01 Multifuncional Tinta Continua Epson L220, 27 PPM Negro, 15 PPM Color, USB, Ecotank Factura C1172 / Sría. de Planeación, Gestión Pub. y Prog. de Gobierno	3,977.27
1241 511202191A1X00101601 0005	01 Memoria 16G Dimm DDR2-667 Kit (2x8) DELL A2257199 No. de Parte KTD-PE6950/16G F/C1365 / Sría. de Planeación, Gestión Pub. y Prog. de Gobierno	26,176.08
1241 511202191A1X00101601 0006	01 Computadora Portátil Marca Apple Modelo MacBook Pro F/60269-60270/11100 Secretaria de Hacienda / Sría. de Planeación, Gestión Pub. y Prog. de Gobierno	27,940.92
1241 511202191A1X00101601 0007	09 Computadoras Portátiles Marca Dell Modelo Vostro 3450 F/60269-60270/11100 Secretaria de Hacienda / Sría. de Planeación, Gestión Pub. y Prog. de Gobierno	84,780.92
1241 511202191A1X00101601 0009	01 Computadora Portátil HPNB15-AC127LA 4/500 F/IBAHJ63902 / Sría. de Planeación, Gestión Pub. y Prog. de Gobierno	5,290.00
1241 511202191A1X00109601 0009	01 Unidad magneto optico 6000 MB. factura No. 2838 (A)	15,144.10
1241 511202191A1X00109601 0011	01 Impresora HP, S-USBB19341B Fact. 2235, No. Inv. 2100004001338	1,882.18
1241 511202191A1X00109701 0001	01 Impresora Laserjet HP S-USHG028223, Fact.762, No. Inv. 2040005021981	5,997.25
1241 511202191A1X00109701 0002	01 Impresora EPSON FX2170 S-2NGY040854, Fact. 618, No. Inv. 2100004001386	4,025.00
1241 511202191A1X00109701 0010	02 Unidades de respaldo hewlet tip factura No. AJ898 (A)	9,598.82

SISTEMA CONTABLE 2024
RELACIÓN DE BIENES MUEBLES QUE COMPONEN SU PATRIMONIO
Cuenta Pública al 30 de junio de 2024

Página 33 de 53

Hora: 02:43:50p. m.

Fecha: 22/07/2024

Código	Descripción del Bien	Valor en Libros
1241 511202191A1X00109701 0013	04 Mesas para Computadora, inventarios 2040005021948, 2040005022003, 2040005022032 y 2040005022121, factura 17682/ 1110 Secretaria de Hacienda Oficio No. SH/UAA/03906/2015 / Sría. de Planeación, Gestión Pub. y Prog. de Gobierno	354.20
1241 511202191A1X00109701 0014	01 Mesa de Trabajo mca. ofic rd-437, inventario número 2100004002930/ 1110 Secretaria de Hacienda Oficio No. SH/UAA/03906/2015 / Sría. de Planeación, Gestión Pub. y Prog. de Gobierno	679.65
1241 511202191A1X00109801 0002	01 Control telefónico samsung modelo 616.	11,649.50
1241 511202191A1X00109801 0005	03 Mesas de Trabajo inventarios 2040005024193, 2040006003188, 2040005021976, factura 1268/ 1110 Secretaria de Hacienda Oficio No. SH/UAA/03906/2015 / Sría. de Planeación, Gestión Pub. y Prog. de Gobierno	2,145.90
1241 511202191A1X00109801 0006	01 Escritorio Secretarial inventario 2040005000554, factura 2167/ 1110 Secretaria de Hacienda Oficio No. SH/UAA/03906/2015 / Sría. de Planeación, Gestión Pub. y Prog. de Gobierno	2,242.50
1241 511202191A1X00109801 0007	02 Sillones Ejecutivos Giratorios, inventarios 2040006002851, 2040006003121, factura 2167/ 1110 Secretaria de Hacienda Oficio No. SH/UAA/03906/2015 / Sría. de Planeación, Gestión Pub. y Prog. de Gobierno	1,743.40
1241 511202191A1X00109801 0008	02 Escritorios Secretariales, inventarios 2040006001802 y 2040006001804, factura 15989/ 1110 Secretaria de Hacienda Oficio No. SH/UAA/03906/2015 / Sría. de Planeación, Gestión Pub. y Prog. de Gobierno	2,796.80
1241 511202191A1X00109901 0002	02 Impresoras matriz de puntos.	108,070.10
1241 511202191A1X00109901 0005	01 Impresora de tinta deskjet. 895 Cl.	36,961.58
1241 511202191A1X00109901 0007	01 Impresora Hp 8100 laserjet.	73,428.16
1241 511202191A1X00109901 0008	01 Cpu hewlwt packard acer, monitores, teclados y mauses.	456,440.50
1241 511202191A1X00109901 0011	02 Printer modelo delling jet.	280,141.47
1241 511202191A1X00109901 0013	01 Tarjeta western digital.	52,099.76
1241 511202191A1X00109901 0016	01 Eprom de autoencendido para tarjeta.	54,612.46
1241 511202191A1X00109901 0020	01 Cd ram tarjeta sound blaster.	88,551.77
1241 511202191A1X00109901 0021	01 Conversión de microcomputadoras.	22,000.00
1241 511202191A1X00109901 0028	01 Unidad de respaldo.	5,695.95
1241 511202191A1X00109901 0029	02 Cpu hewlett packard.	919,648.10
1241 511202191A1X00109901 0038	02 Archivero Vertical de 4 Gavetas, inventario 2040005000249, factura 17056/ 1110 Secretaria de Hacienda Oficio No. SH/UAA/03906/2015 / Sría. de Planeación, Gestión Pub. y Prog. de Gobierno	2,980.80
1241 511202191A1X00109901 0039	07 Archiveros Verticales de 4 Gavetas, inventarios 2040005021960, 2040005021973, 2040005022058, 2040005022074, 2040005022086, 2040005022123, 2040005022130, factura 17056/ 1110 Secretaria de Hacienda Oficio No. SH/UAA/03906/2015 / Sría. de Planeación, Gestión Pub. y Prog. de Gobierno	1,490.40
1241 511202191A1X00109901 0040	03 Escritorios Secretariales, inventarios 2040005021952, 2040005022022 y 2040005022036, factura 17056/ 1110 Secretaria de Hacienda Oficio No. SH/UAA/03906/2015 / Sría. de Planeación, Gestión Pub. y Prog. de Gobierno	2,796.80
1241 511202191A1X00109901 0042	01 No Break Marca Sola Basic Modelo MICROSR800 Serie E00A31090, Fact. 13127/1110 Secretaria de Hacienda Oficio No. SH/UAA/02140/2015 / Sría. de Planeación, Gestión Pub. y Prog. de Gobierno	2,852.00
1241 511202191A1X00109901 0043	02 Sillones Ejecutivos Giratorios, inventario 2040005021936, 2040005021954, Fact.18073/ 1110 Secretaria de Hacienda Oficio No. SH/UAA/03906/2015 / Sría. de Planeación, Gestión Pub. y Prog. de Gobierno	4,167.60

SISTEMA CONTABLE 2024
RELACIÓN DE BIENES MUEBLES QUE COMPONEN SU PATRIMONIO
Cuenta Pública al 30 de junio de 2024

Página 34 de 53

Hora: 02:43:50p. m.

Fecha: 22/07/2024

Código	Descripción del Bien	Valor en Libros
1241 51120219528C00501601 0002	01 Computadora de Escritorio Media Tipo A Mod.Hp Pro Desk 600 G2. Fact. A2597 (O.P. 0011)/ INPROSEP	20,416.00
1241 51120219528C00501601 0003	01 Computadora de Escritorio Mod. Thinkcenter, clave M73ESFF, Procesador intel core i3-4150, con Unidad de respaldo mod. Omnismart 500, según Fact.A2596 (O.P. 0012) / INPROSEP	12,440.00
1241 51120219528C00501601 0004	01 Impresora Laserjet color HP enterprise, clave M553 DN.Fact. A2595 (O.P. 0013) / INPROSEP	15,236.60
1241 51120219528C00501601 0005	01 Computadora portátil latitude E3450, procesador Core i3-400, Fact.A2709 (O.P. 045) / INPROSEP	13,000.00
1241 51120219528C00501601 0006	01 Computadora Optiplex 3020SFF core i3 4160 3.6 GHZ Fact.A2708 (O.P. 046) / INPROSEP	13,000.00
1241 51120219528C00501601 0007	01 Laptop Marca Lenovo Think Pad L440, No. Serie R90HJ45C. Fact. A2765 (O.P. 069)/ INPROSEP	12,800.00
1241 51120219528C00501601 0008	01 Laptop Acer, TMP 248-M-35PQ(NX VBEAL 004), No. Serie 60800203134, Fact. V1296, O.P. 0094. / INPROSEP	15,500.00
1241 51120219528C00501601 0009	01 Lapto Acer TMP248-M-35PQ(NX.VBEAL.004),No. serie NXBEAL004608007A53400 Fact. V1297,O.P. 0095. / INPROSEP	15,500.00
1241 51120219528C00501601 0010	01 Pieza de Cámara Bullet 1080IP IR 30 MTRS No. Serie 2F0253DPAR03082 Fact. V1354, OP. 116 / INPROSEP	2,570.44
1241 51120219528C00501601 0011	01 Pieza de Cámara Bullet 1080IP IR 30 MTRS No. Serie 2F0253DPAR02309 Fact. V1354, OP. 116 / INPROSEP	2,570.44
1241 51120219528C00501601 0012	01 Pieza de Cámara Bullet 1080IP IR 30 MTRS No. Serie 2F0253DPAR02303 Fact. V1354, OP. 116 / INPROSEP	2,570.44
1241 51120219528C00501601 0013	01 Pieza de Cámara Bullet 1080IP IR 30 MTRS No. Serie 2F0253DPAR02853 Fact. V1354, OP. 116 / INPROSEP	2,570.44
1241 51120219528C00501601 0014	01 Fuente de Poder con Distribuidor para 04 cámaras, No. Serie 1C00E01PAEKA8W4 Fact. V1354, O.P. 116.- / INPROSEP	5,320.00
1241 51120219528C00501601 0015	01 No Break 1000 VA Microvolt solabasic, Fact. V1354, O.P. 116. / INPROSEP	5,798.24
1241 51120219528C00501601 0016	01 Disco Duro Sata 2TB, Fact. V1354, O.P. 116. / INPROSEP	2,600.00
1241 51120219528C00501601 0018	01 Impresora Laser Jet HP PRO M201DW Fact.A2707 (OP.047) / INPROSEP	2,900.00
1241 51120219528C00601501 0002	01 COMPUTADORA DE ESCRITORIO HP.MOD.OPRO. (O.P. 0084)	1,159.87
1241 51120219528C00601501 0003	01 Impresora Multifuncional Modelo Officejet Pro X476DW Marca Hp,Fact.F00001593(O.P. 0070)	7,924.49
1241 51120219528C00701501 0002	01 Multifuncional Laser a Color Samsung SL-C460W, 19 PPM Negro/4PPM Color Wireles/USB2.0/NFC, Factura C1066/Srfa. de Planeación, Gestión Pub. y Prog. de Gobierno	5,657.80
1241 51120221528C010B2201 0002	01 Equipo de Almacenamiento marca SYNOLOGY Factura No. 4132-A, póliza 12PD10583	32,500.88
1241 51120221528C010B2201 0003	04 Impresoras marca HP Factura No. 4132-A, póliza 12PD10583	48,237.44
1241 51120221528C010B2201 0004	04 Unidad de Protección y Respaldo de Energía (UPS) marca TRIPP LITE Factura No. 4132-A, póliza 12PD10583	28,531.36
1241 51120221528C010B2201 0005	02 Computadora de Escritorio marca HP Factura No. 4132-A, póliza 12PD10583	122,377.68
1241 51120221595U11602201 0002	02 Escaner de alta velocidad 5000ppd, Mod. DS-770 II Mca. EPSON, S-X8QC002863 y X8QC002858, Fact. 6117 F, Pol 10PD10284 T-15	36,888.00
1241 51120221595U11602201 0003	20 Computadora de Escritorio Media Tipo A Mca. Hp Modelo Prodesk 600 G6, Factura 3967-A, Póliza 10PD10476 T-18.	394,284.00
1241 51120221595U11602201 0004	20 Computadora Portátil Media Procesador Tipo A, Mca. Dell Modelo Vostro 3400, Clave 43211508; Factura 3967-A, Póliza 10PD10476 T-18.	310,300.00

SISTEMA CONTABLE 2024
RELACIÓN DE BIENES MUEBLES QUE COMPONEN SU PATRIMONIO
Cuenta Pública al 30 de junio de 2024

Página 35 de 53

Hora: 02:43:50p. m.

Fecha: 22/07/2024

Código	Descripción del Bien	Valor en Libros
1241 51120221595U11602201 0005	04 Impresora Laser Monocromática 55 PPM, Mca. Lexmark Modelo MD821DN, Factura 3967-A, Póliza 10PD10476 T-18.	81,780.00
1241 51120221595U11602201 0006	02 Impresora Multifuncional de inyección de Tinta Mca. Brother Modelo MFCT4500DW, Series U65160G2H221548, U65160G2H221540, Clave Prod. 43212100; Factura 4318, Póliza 10PD10475 T-17.	35,849.80
1241 51120221595W00101601 0002	10 Computadoras Portátiles Media Modelo Probook 440 G3 Marca HP, factura 563. Póliza 10PD10434	207,466.00
1241 51120221595W00101901 0002	04 Impresora Lasser a Color Marca HP Modelo Enterprise M553DN, Factura 2400, Póliza 10PD10423 CH-1.	60,000.00
1241 51120221595W00102001 0002	10 Computadora de Escritorio Marca Lenovo Modelo V53S SFF, Clave Producto 43211507, Factura No. 2350-A, Póliza 10PD10295 CH-001	160,000.00
1241 51120221595W00102001 0003	15 Computadora Portátil Marca Lenovo Modelo THINKPAD E14, Clave Producto 43211508, Factura No. 2350-A, Póliza 10PD10295 CH-001.	292,500.00
1241 51120221595W00102001 0004	03 Impresora Laser Monocromática Marca Lexmark Modelo MS821DDN, Clave Producto 43212105, Factura No. 2350-A, Póliza 10PD10295 CH-001.	45,000.00
1241 51120221595W00102001 0005	02 Escaner Marca Epson Workforce DS-770, Clave Producto 43211711, Factura No. 2350-A, Póliza 10PD10295 CH-001.	26,346.66
1241 51120221595W00102101 0002	01 Servidor Básico tipo RACK (Con disco duro de Tecnología SAS) Marca LENOVO Modelo THINKSYSTEM SR650, Factura 3403-A Póliza 12PD10591 T-0017	243,500.00
1241 51120221595W00102101 0003	08 Computadora de Escritorio Media Tipo A Marca DELL Modelo OPTIPLEX 3080, Factura 3403-A, Póliza 12PD10591 T-0017	132,823.99
1241 51120221595W00102101 0004	06 Computadora de Portátil Media (Procesador Tipo A) Marca DELL Modelo VOSTRO 3400, Factura 3403-A, Póliza 12PD10591 T-0017	128,892.24
1241 51120221595W00102101 0005	05 Impresora Láser Monocromática 55 PPM Marca HP Modelo ENTERPRISE M610DN, Factura 3403-A, Póliza 12PD10591 T-0017	84,999.99
1241 51120221595W00102101 0006	02 Escáner de Alta Velocidad de 5000 PPD Marca KODAK ALARIS Modelo S2050, Factura 3403-A, Póliza 12PD10591 T-0017	39,535.07
1241 514001111A1X00102301 0002	08 Kiosco Electrónico Mca. Egob No. S- 000001, 000002, 000003, 000004, 000005, 000006, 000007, 000008. Fact. A63 Pol. 09PD10306 OP.1655.	30,833,356.80
1241 514001111A1X00102301 0003	11 Kiosco Electrónico Mca. Egob No. S- 000009, 000010, 000011, 000012, 000013, 000014, 000015, 000016, 000017, 000018, 000019. Fact. A72 Pol. 10PD10173 OP.1819.	42,395,865.60
1241 514001111A1X00102301 0004	10 Kiosco Electrónico Mca. Egob No. S- 000020, 000021, 000022, 000023, 000024, 000025, 000026, 000027, 000028 y 000029. Fact. A84 Pol. 12PD10001 OP.2228.	38,541,696.00
1241 514001111A1X00102301 0005	11 Kiosco Electrónico Mca. Egob No. S- 000030, 000031, 000032, 000033, 000034, 000035, 000036, 000037, 000038, 000039 y 000040.- Fact. A128 Pol. 12PD10472 OP.2565.	42,395,865.60
1241 51600321595U11602301 0002	22 Computadoras de Escritorio Media Tipo A Mca. DELL Mod. Opriplex Fact. A 1293 Pol. 12PD10319 T-0049.	560,929.60
1241 51600321595U11602301 0003	06 Impresoras Monocromáticas 58 ppm Mca. XEROX Mod. VERSALINK B600, Fact. A 1293 Pol. 12PD10319 T-0049.	114,352.80
1241 51600321595U11602301 0004	03 Escáner Alta velocidad Mca. HP Mod. SACNJET Enterprise FLOW 5000 S5, Fact. A 1293 Pol. 12PD10319 T-0049.	66,833.40
1241 51600321595U11602301 0005	12 Computadoras Portátiles Mca. LENOVO Mod. THINKBOOK 14 G2 ITL, Fact.4751-A, Pol.12PD10341 T-0050	264,480.00
1241 51600321595U11602301 0006	01 Computadora Portátil Mca. HP PROBOOK 440, S-5CD3091WHV, Fact. B4625, 12PD10545.	17,654.20
1241 911202111A1X00100001 0002	02 Ventiladores de pedestal.	1,541.00

SISTEMA CONTABLE 2024
RELACIÓN DE BIENES MUEBLES QUE COMPONEN SU PATRIMONIO
Cuenta Pública al 30 de junio de 2024

Página 36 de 53

Hora: 02:43:50p. m.

Fecha: 22/07/2024

Código	Descripción del Bien	Valor en Libros
1241 911202111A1X00100101 0002	12 Enfriadores y Calentadores de agua.	26,973.50
1241 911202111A1X00100101 0005	06 Extintor de bioxido de carbono de 4.5 Kg, Según Facts. 2601 y 29423	7,477.90
1241 911202111A1X00100101 0006	01 Engargoladora ZEBRA Fact. 30570	2,510.39
1241 911202111A1X00100101 0007	01 Engargoladora GBC Fact. 2560	3,150.00
1241 911202111A1X00100101 0008	05 Aire Acondicionado YORK Fact.33422	35,325.45
1241 911202111A1X00100101 0009	01 Aire Acondicionado TRANE Fact. 18660	8,552.59
1241 911202111A1X00100101 0010	04 Aire Acondicionado TGM Fact. 18478	23,317.40
1241 911202111A1X00100101 0011	01 Aire Acondicionado BRYANTN Fact. 18625	3,858.25
1241 911202111A1X00100101 0012	02 Extinguidores BADGER Fact. 29423	1,322.10
1241 911202111A1X00100101 0013	05 Extinguidores SENTRON Fact. 2601A	5,474.00
1241 911202111A1X00100201 0002	01 Aire Acondicionado Carrier No. Inv. 2040005001168	11,000.00
1241 911202111A1X00100201 0003	01 Aire Acondicionado YORK Fact. 678	6,284.99
1241 911202111A1X00100201 0004	01 Engargoladora manual.	3,720.93
1241 911202111A1X00100201 0005	01 Aire Acondicionado YORK Fact. 8061	6,285.00
1241 911202111A1X00100301 0001	01 Reloj receptor de documentos.	7,661.97
1241 911202111A1X00100301 0002	04 Engargoladoras para arillos de plásticos y metálicos.	8,057.83
1241 911202111A1X00100301 0003	01 Enmicadora.	2,415.00
1241 911202111A1X00100301 0004	02 Enfriadores y calentadores de agua.	4,266.50
1241 911202111A1X00100301 0005	04 Equipos de aire acondicionado Fact. 998	45,724.00
1241 911202111A1X00100301 0006	01 Evaporadora - SF HIWALL Fact. 5606	7,139.27
1241 911202111A1X00100301 0007	03 Extintores.	4,665.06
1241 911202111A1X00100401 0001	01 Diabolo No. 7 Ref-STD10.	1,609.02
1241 911202111A1X00100401 0002	02 Equipo Minisplit Carrier 36000 BTU-HW Fact. 470	20,557.50
1241 911202111A1X00100401 0003	02 Equipo Minisplit Carrier 18000 BTU-HW Fact. 470	13,419.00
1241 911202111A1X00100401 0004	01 Aire Acondicionado Mini Split Carrier Fact. 158	9,251.93
1241 911202111A1X00100501 0003	01 Engargoladora p/arillos plastico mod. combo 450.	2,433.40
1241 911202111A1X00100501 0004	07 Enfriadores y calentadores de agua mod. GXCC01D.	15,042.00
1241 911202111A1X00100501 0005	01 Equipo Minisplit Carrier 12000 BTU HW	7,071.35
1241 911202111A1X00100501 0007	01 Equipo Minisplit Carrier Alfa 24000 HW	10,399.00
1241 911202111A1X00100501 0009	01 Equipo de Aire acondicionado Multisplit 36000 BTUS C/2 Evaporadores Fact .2641	17,158.00
1241 911202111A1X00100501 0010	01 Aire Acondicionado Carrier Fact. 454	13,742.50
1241 911202111A1X00100501 0011	01 Aire Acondicionado Samsung Fact. 2641	12,765.00
1241 911202111A1X00100501 0012	01 Aire Acondicionado MIRAGE Fact. 1141	9,051.58
1241 911202111A1X00100501 0013	01 Aire Acondicionado Carrier Fact. 1141	14,368.24
1241 911202111A1X00100601 0001	01 Engargoladora para arillo metálico EM-32N1.	3,658.99
1241 911202111A1X00100601 0003	02 Equipos de aire acondicionado tipo mini-split 18000 BTU/HR Mca. TGM Mod. MWCT185	14,879.98
1241 911202111A1X00100601 0004	02 Equipos de aire acondicionado minisplit Mca. Tempstar Carrier de 36000 BTUS.	32,205.99
1241 911202111A1X00100601 0005	01 Equipo de Aire Acondicionado Minisplit 18000 BTU/HR Mca. Tempstar Mod. 53HWC183T	7,537.73
1241 911202111A1X00100601 0006	01 Equipo de aire acondicionado tipo Minisplit 24000 BTU/HR Fact. 887	5,402.41

SISTEMA CONTABLE 2024
RELACIÓN DE BIENES MUEBLES QUE COMPONEN SU PATRIMONIO
Cuenta Pública al 30 de junio de 2024

Página 37 de 53

Hora: 02:43:50p. m.

Fecha: 22/07/2024

Código	Descripción del Bien	Valor en Libros
1241 911202111A1X00100601 0007	02 Equipos Minisplit STD 18000 HW 220V	7,650.00
1241 911202111A1X00100601 0008	01 Equipo de aire acondicionado Mini split Hi-Wall Mca. Carrier 18000 BTUS,	7,650.00
1241 911202111A1X00100601 0009	02 Equipos Mini-Split LG 36000 BTU HW 220V	14,480.00
1241 911202111A1X00100701 0001	01 Engargoladora para arillo metálico.	5,047.35
1241 911202111A1X00100701 0002	02 Frigobares mca. GE TAD4YO 4ASO.	2,578.30
1241 911202111A1X00100701 0003	01 Equipo de aire acondicionado de 18000 BTUS Mca. Carrier Fact. 20869	4,312.50
1241 911202111A1X00100701 0004	01 Equipo Multi-Split YORK 18000BTU Aire acondicionado Fact. 790A	17,799.99
1241 911202111A1X00100801 0001	14 Enfriadores y calentadores de agua modelo En-4 fact. 3838.	27,531.00
1241 911202111A1X00100801 0003	02 Equipo de aire acondicionado tipo mini-split Mca. LG piso techo Mod. LVC060LLA2 capacidad de 60000 BTUS.	42,550.00
1241 911202111A1X00100801 0005	02 Equipos Mini-split totaline carrier 24000 BTU Mod. 53HMC243T F-0797	10,100.00
1241 911202111A1X00100801 0006	01 Equipo Mini-split LG 36000 BTU HW 220V. capacidad nominal Mod. S362CG Factura No. 0953	13,683.85
1241 911202111A1X00100901 0003	08 Extinguidor Ansul-Sentry Mod. CD15A-1 Fact. 8176	28,326.80
1241 911202111A1X00100901 0005	04 Extintores de presión de 4.5 Kgs., Marca ANSUL-SENTRY, Fact. 8176	8,121.30
1241 911202111A1X00100901 0009	01 Frigobar de 3.7 P3 puerta revers sanyo FRI-SR37709. fact. 1448.	2,962.40
1241 911202111A1X00100901 0012	01 Mini Split de 36000 btuas. Fact-27685	16,422.00
1241 911202111A1X00100901 0014	01 Aire acondicionado t/mini-split 18000 BTU/HR Factura No. 27845	3,843.79
1241 911202111A1X00101001 0002	03 Enfriadores y calentadores de agua modelo WK5101Q mca. Whirlpool. facts. 2928, 2929, 2932, 2933 y 3089.	9,987.60
1241 911202111A1X00101001 0004	01 Engargoladora arillo plástico león 210-PB perfer. fact. 58430.	2,608.35
1241 911202111A1X00101001 0005	02 Contadoras de billetes.	6,125.33
1241 911202111A1X00101001 0006	03 Relojes checadores mod. QR-350 mca. seiko. fact. 6508, 6536.	14,993.64
1241 911202111A1X00101001 0007	01 Enfriador y calentador de agua mca. puresa mod. HC-500 fact. 6553.	3,144.21
1241 911202111A1X00101001 0008	01 Reloj receptor de documentos mca. Lathemlnt-sp. fact. 11277.	9,400.00
1241 911202111A1X00101001 0009	01 Reloj checador electrico p/recepción de doctos. mod. etc. mca. acroprint. fact. 6567.	13,340.00
1241 911202111A1X00101001 0010	01 Máquina p/encuadernar dual twin binder serie dualwm 321 090658. fact. 12052.	8,920.40
1241 911202111A1X00101001 0011	01 Equipo de aire acondicionado tipo minisplit Mca. Carrier de 18000 BTU Factura No. 0712	7,312.56
1241 911202111A1X00101001 0012	01 Equipo de aire acondicionado tipo minisplit Mca. Carrier de 24000 BTU Factura No. 0712	9,883.20
1241 911202111A1X00101001 0014	01 Sistema Mini-Split 18000 Btu Bry Factura No. 33679	3,950.00
1241 911202111A1X00101001 0016	02 Sist. Mini Split 18000 BTU Bry Factura No. 32869	3,875.00
1241 911202111A1X00101001 0017	01 Jgo. Mini-Split Wall 34000 BTU Lg. 220/1/60 Factura No. 0191	17,222.22
1241 911202111A1X00101001 0018	01 Equipo de aire acondicionado Mini-Split LG de 36000 BTUS c/control remoto Mod. S362CG a 220V Fact. 0249	8,611.11
1241 911202111A1X00101001 0019	03 Equipos de aire acondicionado Minisplit de 36000 Btus. Mca. Mirage F-3219	41,876.58
1241 911202111A1X00101001 0020	01 Equipo de aire acondicionado portatil 14000 BTUS Factura No. 90562	7,299.00
1241 911202111A1X00101001 0021	11 Evaporadores 24000 BTU Westinghose Factura No. 36769	25,520.00
1241 911202111A1X00101001 0026	03 Condensadores T.R. 220-1 Factura No. 36779	39,793.80
1241 911202111A1X00101001 0027	11 Condensadores 24000 BTU Westinghose Factura No. 36769	60,737.00
1241 911202111A1X00101001 0028	07 Evaporadores WESTINGHOUSE 18,000 BTU, Fac. 36779	11,977.00
1241 911202111A1X00101001 0029	07 Condensadores 18000 BTU Westinghose Factura No. 36779	28,217.00

SISTEMA CONTABLE 2024
RELACIÓN DE BIENES MUEBLES QUE COMPONEN SU PATRIMONIO
Cuenta Pública al 30 de junio de 2024

Página 38 de 53

Hora: 02:43:50p. m.

Fecha: 22/07/2024

Código	Descripción del Bien	Valor en Libros
1241 911202111A1X00101001 0030	02 Evaporadores P. Techo 60k. Factura No. 36779	17,400.00
1241 911202111A1X00101101 0002	01 Engargoladora/Perforadora/Arillo Metalico Tiburón Perfex Factura No. BAI 257	4,241.70
1241 911202111A1X00101101 0003	01 Engargoladora para arillos de plástico uso rudo serie VC 00534P.	4,036.80
1241 911202111A1X00101101 0006	01 Enfriador y Calentador de agua modelo WK-5101Q mca. Whirpool, serie EJO 3504572. factura 2024.	2,968.00
1241 911202111A1X00101101 0008	01 Caja fuerte marca mamusa 70x.50x.50 kgrs. 185. factura 2026.	6,123.00
1241 911202111A1X00101101 0009	02 Relojes checador modelo QR-350 marca seiko serie 3203224, 3203492 y 3203599. Fact. 748 y 749.	4,819.37
1241 911202111A1X00101101 0010	02 53HMC183B Sist. Mini-split 18000 Btu Bry serie C-109014460811403710078 etc. factura 43981.	15,394.54
1241 911202111A1X00101101 0011	01 53HMC243B Sist. Mini-split 24000 Btu Bry, serie C-109013911211302710074 etc. factura 43981.	9,922.64
1241 911202111A1X00101101 0012	01 53HMC243B Sist. Mini-split 24000 Btu Bry, serie C-109013911211302710074 etc. factura 43981.	14,248.86
1241 911202111A1X00101301 0002	23 Proyector modelo MX520 marca Benq. factura 3572 pol. 11PD10889	216,891.15
1241 911202111A1X00101301 0004	05 Ventiladores de pedestal tipo industrial de 30" marca lasko. factura 166 A, pol 11PD10457.	32,857.00
1241 911202111A1X00101301 0005	02 Equipos de Aire Acondicionado 24000 BTU Mini Split mca. midea con control remoto a 220 v. mod. M24CRLA. Fact. 4474 pol. 12PD10152	19,952.00
1241 911202111A1X00101301 0006	01 Equipo de Aire Acondicionado 6000 BTU piso/techo mca. prime con control remoto a 220 V. mod. MPRC602-T factura 4474. pol. 12PD10152	26,564.00
1241 911202111A1X00101401 0001	01 Equipo de aire acondicionado de 12000 btu, tipo minisplit marca prime con control remoto a 110 v. mod. evap: EMPRC121-T serie EVAP: L-2014-09-ID-01-0456, serie cond. L-2014-09-OD-01-0244. fact. 198 pol. 08PD10267.	4,700.01
1241 911202111A1X00101401 0002	01 Handpunch 3000 lector biométrico de tiempo y asistencia número de parte Hp-3000. factura 1050 pol. 04PD10138.	32,500.40
1241 911202111A1X00101401 0003	01 Aspiradora Industrial Fact. A1076	2,668.00
1241 911202111A1X00101401 0006	01 Proyector MS504 DLP Marca Benq resolución SVGA de 3000 ansi lumenes contraste de 13000:1 factura 959, pol. 09PD10325.	6,067.01
1241 911202111A1X00101401 0007	01 Reloj checador con detector de huella digital CLK-915. factura 341 pol. 09PD10441.	4,169.49
1241 911202111A1X00101401 0010	01 Contador de billetes marca accubanker AB1100 Plus series. factura 12, pol 10PD10284.	8,559.41
1241 911202111A1X00101401 0011	01 Reloj checador de huella Factura No. 9 póliza 10PD10342.	3,654.00
1241 911202111A1X00101401 0012	01 Reloj checador de huella digital, factura 4001 pol. 11PD10548.	3,066.01
1241 911202111A1X00101401 0014	02 Reloj checador con lector de huella, factura 46, pol. 11PD10559.	3,654.00
1241 911202111A1X00101501 0004	01 Bascula marca rhino modelo plaba-12, puerto conector a PC o impresora, numeración cuarzo, fact-A 752, pol. 04PD10344.	18,590.00
1241 911202111A1X00101501 0005	01 Kit de CCTV incluye DVR de 8 canales, salidas de video HDMI/VGA simultáneas, full HD 1080p. etc. fact-7722, pol. 04PD10345.	27,979.50
1241 911202111A1X00101501 0011	01 Reloj checador de huella digital H7, factura 86, pol. 05PD10196.	2,891.88
1241 911202111A1X00101501 0022	01 Videgrabadora digital de 4 canales con disco duro 1T, EV1004 turbo, epcom, código 313, fact. 9593 pol. 08PD10322	3,908.04
1241 911202111A1X00101501 0024	01 Cámara profesional tipo caja, lente varifocal de 3-8mm, 700tvl, WDR, DS2CC11A5NA, HIKVISION, código 925, fact. 9593 pol. 08PD10322.	4,640.00
1241 911202111A1X00101501 0025	02 Relojes checadores Handpunch 3000-B, memoria 512 usuarios, incluye tarjeta ethernet EN200, batería de respaldo. fact. FMAT 28591 pol. 08PD10128.	24,028.71

SISTEMA CONTABLE 2024
RELACIÓN DE BIENES MUEBLES QUE COMPONEN SU PATRIMONIO
Cuenta Pública al 30 de junio de 2024

Página 39 de 53

Hora: 02:43:50p. m.

Fecha: 22/07/2024

Código	Descripción del Bien	Valor en Libros
1241 911202111A1X00101501 0027	01 Cortadora de billetes accubanker AB1100UV, factura No. 161 pol. 09PD10620.	10,206.84
1241 911202111A1X00101501 0030	05 Enfriadores y Calentadores modelos HC500 marca puresa, requisición No. 263, código PUHC500, factura No. A-4021 pol. 10PD10431.	18,727.04
1241 911202111A1X00101601 0011	01 Reloj Checador Biométrico Modelo Neó Connect Plus Marca Easy Way Serie 0110210014, factura No. 71 póliza 06PD10540	4,164.40
1241 911202111A1X00101601 0012	01 Circuito Cerrado de Televisión incluye 2 Cámaras tipo domo, visión nocturna, Videgrabadora Digital 8 canales, Disco Duro 1 TB, factura 12598 pol. 07PD10219	12,207.84
1241 911202111A1X00101601 0014	01 Hidrolavadora Marca Karcher Modelo K4.0 1800 PCI, incluye 2 Lanzas presión regulable, factura 149 pol. 07PD10305	6,095.05
1241 911202111A1X00101601 0015	01 HS Frigobar 3.3 Pies 2 Puertas Marca Hisense Modelo RT33D6AAE, Serie 1B0088Z0003JJH0MRS22658, factura 216 pol. 09PD10240	5,800.00
1241 911202111A1X00101601 0016	01 HS Frigobar 3.3 Pies 2 Puertas Marca Hisense Modelo RT33D6AAE, Serie 1B0088Z0003JJH0MRS22626, factura 216 pol. 09PD10240	5,800.00
1241 911202111A1X00101601 0017	01 HS Frigobar 3.3 Pies 2 Puertas Marca Hisense Modelo RT33D6AAE, Serie 1B0088Z0003JJH0MRS20199, factura 216 pol. 09PD10240	5,800.00
1241 911202111A1X00101601 0018	01 HS Frigobar 3.3 Pies 2 Puertas Marca Hisense Modelo RT33D6AAE, Serie 1B0088Z0003JJH0MRS20211, factura 216 pol. 09PD10240	5,800.00
1241 911202111A1X00109601 0001	06 Aire acondicionado tipo ventana Mca. York Mod. YE24-6A	23,322.00
1241 911202111A1X00109701 0001	13 Aire acondicionado tipo ventana Mca. Totaline Mod. 51TOP/18	50,777.10
1241 911202111A1X00109701 0004	01 Engargoladora para arillo metálico GBC, Fact.95953, No. Inv. 2040005005795	5,692.50
1241 911202111A1X00109801 0002	10 Enfriadores y calentadores de agua.	20,680.99
1241 911202111A1X00109801 0003	01 Reloj Checador Mod. PIX-3000X AMANO, Fact. 4722	3,427.00
1241 911202111A1X00109801 0004	08 Refrigeradores Marca ACROSS ARM05, Fact. 27761	15,472.12
1241 911202111A1X00109801 0006	15 Engargoladoras.	37,315.20
1241 911202111A1X00109801 0007	01 Máquina de escribir Olivetti 2040006003091	1,236.25
1241 911202111A1X00109801 0008	06 Máquinas de escribir Mca. Brother GX-6750 Fact. 4313	4,986.40
1241 911202111A1X00109801 0009	09 Máquinas de escribir Mca. Brother EM-630 Fact. 4313	51,729.30
1241 911202111A1X00109901 0001	04 Aires Acondicionados REALVEN RS-33 30,500 BTU/HR 220/1/60 Fact. 11711 S-2599N03351, 2599N03353, 2599N03357 y 2599N03386	15,832.10
1241 911202111A1X00109901 0003	01 Máquina contadora de billetes.	17,070.00
1241 91120211528C00101801 0002	01 Reloj Checador terminal Biométrica Mod. Neo Connect Plus Marca Easy Way. S-0230210016300738 Fact. 129.- 07PD10466 (OP.2095)	5,916.00
1241 91120211528C00101801 0003	01 Equipo de Aire Acondicionado Tipo Mini Split Mca. LG, con capacidad de 33400 BTU Modelo SP962CEUV2, Series 501KAHGOVT13, 502KADMWG88; Factura A2577, Pol. 08PD10490 OP-2500.	20,880.00
1241 91120211528C00101801 0004	01 Equipo de Aire Acondicionado Tipo Mini Split Mca. LG Inverter, con capacidad de 60000 BTU Modelo AVNQ54GLLAO, Series 505KCKJ10F05, 506KCDG0074; Factura A2577, Pol. 08PD10490 OP-2500.	42,920.00
1241 91120211528C00101801 0005	01 Engargoladora Dual Twinbinder GBC, Unidad H87, Serie D3216060655, Factura 1642, Pol. 08PD10359 OP-2450.	19,097.08
1241 91120211528C00102001 0002	01 Trituradora de Papel Fellowes Powershred 74C, Clave Producto 44101600, Clave Unidad H87, Factura No. 860; Póliza 10PD10286 OP-1747.	11,400.00

SISTEMA CONTABLE 2024
RELACIÓN DE BIENES MUEBLES QUE COMPONEN SU PATRIMONIO
Cuenta Pública al 30 de junio de 2024

Página 40 de 53

Hora: 02:43:50p. m.

Fecha: 22/07/2024

Código	Descripción del Bien	Valor en Libros
1241 91120211528C00102201 0002	60 Equipo de vigilancia (CCTV) integrado por Grabador Digital de Video (DVR) Mca. EPCOM Mod. EV-400-TURBO-D, Disco Duro 2TB Mca. WD Purple Mod. skyhawk, Regulador de Voltaje Mca. Complet Mod. RPLUS 1300, 4 cámaras tipo bala Mca. Hikvision Mod. THC-B150-P y Monitor LED Mca GHIA Mod. MG2420, Fact. FAC-798 Pol. 12PD10189 OP-2422	982,752.00
1241 91120211528C00502201 0002	03 Terminal de Reconocimiento Facial FSF2, Series 543618080, 543618081, 543618082, Series Modulo FSAT00250, FSAT00253, FAST00254; Factura No. 2461, Póliza 09PD10326 OP-1638.	208,800.00
1241 91120211528C01002101 0005	10 Equipo de Aire Acondicionado Tipo Minisplit de 36,000 BTU A 220 V, Marca MIDEA versión Estandar, con refrigerante R410A, incluye 1 control de equipo, condensador, kit de instalación y manual de usuario, Factura No. 572, póliza 08PD10320, OP-1615.	341,098.00
1241 91120211528C01002101 0006	05 Equipo de Aire Acondicionado Tipo Minisplit de 18,000 BTU A 220 V, Marca MIDEA solo frío, Versión Estandar, con Refrigerante R410A, incluye 1 Control de Equipo, Condensador, Kit de Instalación y Manual de Usuario, Factura No. 572, póliza 08PD10320, OP-1615.	70,731.00
1241 91120211528C01002101 0007	02 Equipo de Aire Acondicionado Tipo Minisplit de 12,000 BTU A 220 V, Marca MIDEA solo frío, Versión Estandar, con Refrigerante R410A, incluye 1 Control de Equipo, Condensador, Kit de Instalación y Manual de Usuario, Factura No. 572, póliza 08PD10320, OP-1615.	13,421.20
1241 91120211528C01002101 0008	11 Equipos de Aire Acondicionado tipo MiniSplit 24,000 BTU a 110 V o 220 V Fact. 273 Pol. 09PD10275 O.P. 1824	207,988.00
1241 91120211528C01002101 0009	05 Equipos de Aire Acondicionado tipo MiniSplit 60,000 BTU a 220 V Fact. 273 Pol. 09PD10275 O.P. 1824	207,634.20
1241 91120211528C01002101 0010	01 Sistema de Circuito Cerrado de Televisión, Clave Sat 46171600, Serie Grabadora 7E0470CPAZC9333, 08 Series Cámaras Varias, Serie Monitor JJ100002671, Fact. 255, Póliza 11PD10289 OP-2410.	48,140.00
1241 91120211528C01002101 0011	01 Instalación y Puesta en Operación de Equipo de CCTV Marca DAHUA para la Deleg. Hda. Cintalapa. Factura No. 703, Póliza 12PD10539.	17,959.10
1241 91120211528C01002101 0012	01 Instalación y Puesta en Operación de Equipo de CCTV Marca DAHUA para la Deleg. Hda. Comitán. Factura No. 703, Póliza 12PD10539.	22,985.06
1241 91120211528C01002101 0013	01 Instalación y Puesta en Operación de Equipo de CCTV Marca DAHUA para la Deleg. Hda. Huixtla Factura No. 703, Póliza 12PD10539.	14,965.93
1241 91120211528C01002101 0014	01 Instalación y Puesta en Operación de Equipo de CCTV Marca DAHUA para la Deleg. Hda. Motozintla Factura No. 703, Póliza 12PD10539.	14,965.93
1241 91120211528C01002101 0015	01 Instalación y Puesta en Operación de Equipo de CCTV Marca DAHUA para la Deleg. Hda. Ocosingo Factura No. 703, Póliza 12PD10539.	17,959.10
1241 91120211528C01002101 0016	01 Instalación y Puesta en Operación de Equipo de CCTV Marca DAHUA para la Deleg. Hda. Palenque Factura No. 703, Póliza 12PD10539.	11,972.57
1241 91120211528C01002101 0017	01 Instalación y Puesta en Operación de Equipo de CCTV Marca DAHUA para la Deleg. Hda. Pichucalco Factura No. 703, Póliza 12PD10539.	11,972.74
1241 91120211528C01002101 0018	01 Instalación y Puesta en Operación de Equipo de CCTV Marca DAHUA para la Deleg. Hda. Reforma Factura No. 703, Póliza 12PD10539.	14,965.93
1241 91120211528C01002101 0019	01 Instalación y Puesta en Operación de Equipo de CCTV Marca DAHUA para la Deleg. Hda. San Cristobal Factura No. 703, Póliza 12PD10539.	17,959.11
1241 91120211528C01002101 0020	01 Instalación y Puesta en Operación de Equipo de CCTV Marca DAHUA para la Deleg. Hda. Tapachula Factura No. 703, Póliza 12PD10539.	24,905.87
1241 91120211528C01002101 0021	01 Instalación y Puesta en Operación de Equipo de CCTV Marca DAHUA para la Deleg. Hda. en Tonalá Factura No. 703, Póliza 12PD10539.	11,972.74
1241 91120211528C01002101 0022	01 Instalación y Puesta en Operación de Equipo de CCTV Marca DAHUA para la Deleg. Hda. Tuxtla Gutiérrez Factura No. 703, Póliza 12PD10539.	14,965.93

SISTEMA CONTABLE 2024
RELACIÓN DE BIENES MUEBLES QUE COMPONEN SU PATRIMONIO
Cuenta Pública al 30 de junio de 2024

Página 41 de 53

Hora: 02:43:50p. m.

Fecha: 22/07/2024

Código	Descripción del Bien	Valor en Libros
1241 91120211528C01002101 0023	01 Instalación y Puesta en Operación de Equipo de CCTV Marca DAHUA para la Deleg. Hda. Villaflores Factura No. 703, Póliza 12PD10539.	14,965.93
1241 911202191A1X00100001 0001	01 Engargoladora BIND-WIRE para arillo metálico, Fact. 28368	3,448.85
1241 911202191A1X00100001 0002	02 Aires Acondicionados tipo ventana Mca. Payne Fact. 11470	15,205.36
1241 911202191A1X00100101 0001	01 Equipo de Aire Acondicionado, inventario número 2040005017414, factura 8478/ 1110 Secretaria de Hacienda Oficio No. SH/UAA/03906/2015 / Sría. de Planeación, Gestión Pub. y Prog. de Gobierno	5,829.35
1241 911202191A1X00100201 0001	01 Reloj checador electrico de 20 márgenes.	3,910.00
1241 911202191A1X00100201 0002	01 Equipo de aire acondicionado Mca. Payne F-386	13,680.84
1241 911202191A1X00100301 0001	01 Engargoladora.	2,052.75
1241 911202191A1X00100401 0003	01 Engargoladora mca. twin binder S-6079294. factura 60C21246.	3,969.62
1241 911202191A1X00100501 0001	01 Engargoladora Kombo 500 GBC F-60P05933	2,523.55
1241 911202191A1X00100501 0007	01 Reloj checador metálico automático electrico. fact. 60NO1704.	4,445.49
1241 911202191A1X00100601 0001	01 Frigobar Sanyo 3.7"	2,260.00
1241 911202191A1X00100601 0002	01 Engargoladora.	4,598.85
1241 911202191A1X00100601 0003	01 Engargoladora de arillo de plástico mca. GBC.	2,578.87
1241 911202191A1X00100601 0004	01 Aire Acondicionado Mca. Carrier S/M y S/S Inv. 2150005000887 (Sala de Juntas) / INPROSEP	3,596.73
1241 911202191A1X00100601 0005	01 Aire Acondicionado Mca. Freyven S/M y S/S No. inv. 2150005000141 / INPROSEP	3,596.73
1241 911202191A1X00100601 0006	01 Aire acondicionado de 36000 Mca. York Factura No. 7672 (A)	13,420.00
1241 911202191A1X00100601 0007	01 Aire acondicionado de 24000 Mca. York Factura No. 7672 (A)	10,890.00
1241 911202191A1X00100601 0008	01 Engargoladora mca. perf/encuadernadora 3-1. fact. 60P13499.	4,190.00
1241 911202191A1X00100601 0009	01 Aire acondicionado de 18000 Mca. York Factura No. 7672 (A)	8,360.00
1241 911202191A1X00100701 0002	01 Frigobar whirlpool mod. WRP05JXSQ color blanco.	3,530.50
1241 911202191A1X00100701 0004	01 Engargoladora para arillo de plástico.	3,147.43
1241 911202191A1X00100701 0006	01 Cocineta integral marca esed color caoba c/gabinete de pared.	21,525.70
1241 911202191A1X00100701 0007	01 Engargoladora p/arillo metálico mca. perfex mod. EM-32M	5,828.20
1241 911202191A1X00100701 0008	01 Aire Acondicionado General Electric Mini Split S/M y S/S Inv.2130108000018 / INPROSEP	5,541.00
1241 911202191A1X00100701 0009	01 Aire Acondicionado General Electric Mini Split, Mod.AS1CD16DBE y S-ST0612G04641; Inv.2130108000016./ INPROSEP	7,049.00
1241 911202191A1X00100701 0010	01 Aire Acondicionado General Electric Mini Split, Mod.AS1CD16DBE y S-ST0612G01238; Inv.2130108000017. / INPROSEP	7,049.00
1241 911202191A1X00100701 0011	01 Aire Acondicionado General Electric Mini Split, Mod.AS1CD12DBE y S-ST0712G08732; Inv.2130108000015. / INPROSEP	7,049.00
1241 911202191A1X00100701 0012	01 Aire acondicionado Tipo Mini-Split Mca. Carrier Factura No. 3378 (A)	11,029.89
1241 911202191A1X00100701 0013	01 Aire acondicionado Mini-Split Mca. Carrier 220 chsis. (A)	9,430.00
1241 911202191A1X00100701 0014	01 Clima Mca. Carrier 24 BTU 220 Volts. S:1014370303499-11417, Fact. 050 / Sría. de Planeación, Gestión Pub. y Prog. de Gobierno.	7,369.83
1241 911202191A1X00100701 0015	01 Perforadora/encuadernadora dual tewin bin. factura 6052002777.	6,073.09
1241 911202191A1X00100701 0019	01 Frigobar fact. 6563-B13508011.	2,099.00
1241 911202191A1X00100701 0020	01 Frigobar fact. 6663-B13508017.	2,099.00
1241 911202191A1X00100801 0001	01 Aire acondicionado Tipo Mini-Split Mca. Carrier Alfa factura No. 3796	10,580.00

SISTEMA CONTABLE 2024
RELACIÓN DE BIENES MUEBLES QUE COMPONEN SU PATRIMONIO
Cuenta Pública al 30 de junio de 2024

Página 42 de 53

Hora: 02:43:50p. m.

Fecha: 22/07/2024

Código	Descripción del Bien	Valor en Libros
1241 911202191A1X00101001 0001	01 Equipo de Aire Acondicionado Tipo Minisplit marca carrier con Condensador Mod. 38RSC183C-C, serie C-1090050810110311710148, inventario 211001000608 y Evaporador marca carrier modelo 40RSC183C-E, serie CI09005080910310710102, factura 0712/1110 Secretaria de Hacienda Oficio No. SH/UAA/03906/2015 / Sría. de Planeación, Gestión Pub. y Prog. de Gobierno	3,656.28
1241 911202191A1X00101101 0001	01 Aire Acondicionado CARRIER, Mod.51FT-18 y S-1298N82045; Inv.2010306000005 / INPROSEP	3,596.00
1241 911202191A1X00101101 0002	01 Aire Acondicionado CARRIER, S/Mod. y S/S; Inv.2150005000579 / INPROSEP	3,596.73
1241 911202191A1X00101101 0003	01 Aire Acondicionado CARRIER, S/Mod. y S/S; Inv.2150005000094 / INPROSEP	3,596.73
1241 911202191A1X00101101 0004	01 Aire Acondicionado CARRIER, S/Mod. y S/S; Inv.2150005001407 / INPROSEP	8,375.00
1241 911202191A1X00101101 0005	01 Aire Acondicionado CARRIER, S/Mod. y S/S; Inv.2150005000047 / INPROSEP	3,596.73
1241 911202191A1X00101101 0006	01 Aire Acondicionado CARRIER, Mod.51FT-18 y S-1298N82042; Inv.2010306000006 / INPROSEP	3,596.00
1241 911202191A1X00101401 0003	02 ASPIRADORAS 6 GALONES F/78 / Sría. de Planeación, Gestión Pub. y Prog. de Gobierno	4,610.00
1241 911202191A1X00101401 0004	02 FRIGOBAR MARCA MABE F/77 / Sría. de Planeación, Gestión Pub. y Prog. de Gobierno	9,280.00
1241 911202191A1X00101401 0005	01 RELOJ CHECADOR BIOMETRICO H7 / Sría. de Planeación, Gestión Pub. y Prog. de Gobierno	3,364.00
1241 911202191A1X00101401 0006	02 Camara Canon EOS T3 12.2 MP LCD 2.7 VIDE / Sría. de Planeación, Gestión Pub. y Prog. de Gobierno	14,982.56
1241 911202191A1X00109601 0004	01 Maquina de Escribir Eléctrica Marca OLYMPIA Mod. SPRINTERTY, Fact. 3404	1,029.35
1241 911202191A1X00109601 0013	01 Reloj checador elect. s-3610 66238.	3,229.87
1241 911202191A1X00109601 0015	01 Máquina de escribir m-1033 olympia fact. 8719 p.u. \$ 811.98	811.99
1241 911202191A1X00109601 0033	02 Máquinas de escribir eléctrica mod. comfortype fact. 6939.	3,730.13
1241 911202191A1X00109601 0045	01 Refrigerador. fact. 716.	2,199.00
1241 911202191A1X00109901 0001	02 Engargoladoras.	35,885.19
1241 911202191A1X00109901 0002	01 Cafetera eléctrica.	8,883.41
1241 911202191A1X00109901 0004	13 Máquinas de escribir mecánica.	21,360.24
1241 911202191A1X00109901 0005	34 Máquinas de escribir sin memoria.	58,740.66
1241 911202191A1X00109901 0012	01 Reloj receptor de doctos. Lhater fax 4795 mod. lit s-spser fact. 83707.	9,685.45
1241 911202191A1X00109901 0020	02 Enfriador mca. mabe recibo de compra 063.	4,958.00
1241 91120219528C00501601 0001	01 Aire Acondicionado Minisplit 12,000 BTU/HR a 220v. Mca Mirage M-EFX121D S-8011400347 Fact.390 / INPROSEP	8,635.33
1241 91120219528C00501601 0002	01 Aire Acondicionado Minisplit 12,000 BTU/HR a 220v. Mca Mirage M-EHF120P S-9021600793 Fact.390 / INPROSEP	8,635.33
1241 91120219528C00501601 0003	01 Aire acondicionado minisplit 12,000 BTU/HR a 110v. Mca Mirage Mod.EHF-121P S-9121502437 F-390 / INPROSEP	8,935.32
1241 91120219528C00601501 0001	01 AIRE ACONDICIONADO MINISPLIT 18000 BTUS YORK MODEL YSHA18FSA-ADK(O.P.0081) / INPROSEP	8,900.00
1241 91120219528C00701501 0002	01 Impresora Zebra Gc420T.3 Puertos: USB Paralelo y Serial/Sría. de Planeación, Gestión Pub. y Prog. de Gobierno	9,256.10
1242	Mobiliario y Equipo Educativo y Recreativo	894,346.47

SISTEMA CONTABLE 2024
RELACIÓN DE BIENES MUEBLES QUE COMPONEN SU PATRIMONIO
Cuenta Pública al 30 de junio de 2024

Página 43 de 53

Hora: 02:43:50p. m.

Fecha: 22/07/2024

Código	Descripción del Bien	Valor en Libros
1242 111202111A1X00100001 0003	01 Amplificador de sonido	2,300.00
1242 111202111A1X00100001 0004	02 Pantallas Trippie	3,254.50
1242 111202111A1X00100101 0002	02 Televisores	13,335.40
1242 111202111A1X00100101 0004	01 Pantalla de proyección de imágenes con trippie	2,760.00
1242 111202111A1X00100301 0003	01 Videocámara digital Sony	27,058.00
1242 111202111A1X00100401 0004	01 Reproductor DVD mod. DVPNS-575A Mca. Sonic S:2189174	1,910.00
1242 111202111A1X00100501 0002	01 Videoprojector Mca. Infocus mod. LP/640	33,648.43
1242 111202111A1X00100601 0002	01 Cámara de alta resolución mod. OBC128PS	5,899.99
1242 111202111A1X00100601 0003	01 Cañón de proyección mod. LP640 Mca. Infocus	25,794.50
1242 111202111A1X00100701 0002	03 Centros de modulares peninsular base circular director	6,354.76
1242 111202111A1X00100701 0009	03 Cámaras a color alta resolución mod. HICNNW365h	13,965.60
1242 111202111A1X00100701 0011	01 Videocámara digital sony mod. DCR-HC96	8,199.00
1242 111202111A1X00100801 0006	01 Micro-0898737421 microcomponente Samsung Fact. 0919	2,563.35
1242 111202111A1X00100801 0010	01 Videograbadora digital de 4 canales 20IPS de 160 GB conexión a internet mod. SDR402	20,166.98
1242 111202111A1X00100901 0003	01 Cámara fotografica reflex digital mca. sony	10,000.00
1242 111202111A1X00100901 0004	01 Pantalla LCD de 32" mca. LG M-32 LG 30	8,293.33
1242 111202111A1X00100901 0008	01 Pantalla lcd de 32" mca. Samsung mod. LN32V350 F1D Serie:B4QP3CES703218 fact. 3927	8,300.00
1242 111202111A1X00101001 0002	02 Cámaras fotográficas digital modelo ST-500 de 12.2 megapixeles Mca. Samsung con tarjeta micro SD de 2GB	9,000.00
1242 111202111A1X00101501 0005	03 Video Projectores marca Benq, modelo MX505, fact. 0470 pol. 08PD10605	90,348.46
1242 111202111A1X00109801 0001	01 Televisión	6,331.99
1242 111202111A1X00109901 0003	01 Minicomponente	8,196.00
1242 111202111A1X00109901 0006	04 Minicamaras blanco y negro	18,970.40
1242 11120211528C00102001 0002	01 Video Proyector 3600 ansi Lúmenes Marca BENQ Modelo MX550, Clave 45111600, Fact. 2596-A pol. 12PD10358 OP-2376	10,741.60
1242 111202191A1X00100001 0006	01 Cámara fotográfica mca. minolta mod. Vectis-300	6,000.00
1242 111202191A1X00100301 0002	01 Pantalla de proyección	2,527.70
1242 111202191A1X00100601 0001	01 Cámara digital sony DSC-S500	2,609.10
1242 111202191A1X00100701 0001	01 Minicomponente sony mod. MHC-RG290 Genezi F-1271	4,821.78
1242 111202191A1X00100701 0003	01 Proyector liviano y portatil mca. Epson mod. power life F-1271	17,364.28
1242 111202191A1X00100701 0005	01 Cámara digital finepix Z1	4,000.00
1242 111202191A1X00100701 0006	01 Reproductor de DVD MP3 mca. sony mod. DUP-NC60P	2,093.00
1242 111202191A1X00100701 0007	01 Cámara fuji finepix FXZ1SPLA	3,099.00
1242 111202191A1X00100701 0012	01 Cámara fotográfica tipo profesional mca. canon mod. E05REBEL 30D con lente	22,655.00
1242 111202191A1X00100701 0013	01 Flash electrónico mca. canon mod, eexpedite 580EX	6,842.50
1242 111202191A1X00100701 0029	03 Pantallas de proyeccion mca. DA-Lite mod. Slim line electrol fact. 2375	23,115.00
1242 111202191A1X00101501 0002	01 Proyector Sony VPL-DX102/OCV Palenque.	12,700.00
1242 111202191A1X00109901 0007	Equipo de sonido (Bafles)	10,883.70
1242 111202191A1X00109901 0010	01 Videoprojector multimedia	80,623.05
1242 111202191A1X00109901 0014	01 Proyector para computadora	51,635.00

SISTEMA CONTABLE 2024
RELACIÓN DE BIENES MUEBLES QUE COMPONEN SU PATRIMONIO
Cuenta Pública al 30 de junio de 2024

Página 44 de 53

Hora: 02:43:50p. m.

Fecha: 22/07/2024

Código	Descripción del Bien	Valor en Libros
1242 11120219528C00701501 0002	01 Sistema Audio Portátil Behringer Europort EPA 150 150 WATTS / Sría. de Planeación, Gestión Pub. y Prog. de Gobierno	9,742.05
1242 111202197AYY00101802 0002	01 Equipo de Videoconferencia Logitech Group Cam Full HD / Manos Libres con: Micrófono, Altavoz, Cámara y Control Remoto Serie: 1743LZ0FN9C9, Fact. A164 (Memorándum SH/SUBE/DCG/DGPCP/00500/18) [08PD10415]	20,741.29
1242 11120221595U11602201 0002	02 Pantalla Eléctrica para Proyector Science Tech Electric Screen 150", Series 102206, 102207, Clave Producto 43211900; Factura 4320, Póliza 10PD10474 T-16.	30,700.00
1242 11120221595U11602201 0003	02 Sistema de Videoconferencia para Salas Mca. Logitech Modelo Group, Series 2202LZ50W6S9, 2202LZ50W6U9; Clave Prod. Servicio 45111902; Factura 4319, Póliza 10PD10483 T-19.	64,000.00
1242 11120221595W00102001 0002	02 Videoprojector Marca Benq Modelo MW550 Clave Producto 45111600, Factura No. 2350-A, Póliza 10PD10295 CH-001.	30,000.00
1242 11120221595W00102101 0002	01 Sistema de Videoconferencias para Salas, Clave de Producto 45111902, Factura No. 1329, Póliza 12PD10107 Transferencia 11.	32,000.00
1242 311202111A1X00101101 0003	01 Videograbadora digital de 4 canales resolución Cif comprensión H264/MPEG. \$6666. factura 13569	7,732.56
1242 311202111A1X00101301 0002	03 Cámaras de Video marca Sony modelo DCR-SX22 fact. 3502, pol. 11PD10889	10,453.92
1242 311202111A1X00101301 0003	04 Cámaras Fotográficas modelo GH200 marca Benq, factura 3502 pol. 11PD10889	7,411.71
1242 311202111A1X00101501 0002	02 Cámaras digitales sony DSC HX-50V plata, fact-3386, pol. 04PD10346.	11,998.00
1242 311202111A1X00101601 0002	02 Cámaras Digitales Para Red Mca. Axxis Modelo P:1344 Incluye Inyector Poe, factura A2841 pol 06PD10217	30,354.88
1242 311202111A1X00101601 0003	01 Cámara Tipo Domo con Lente de 2.8 mm, 1080P, Visión Nocturna Epcom, E8Turbo; factura 14116 A; póliza 11PD10594.	4,060.00
1242 31120211528C00102001 0002	01 Video Proyector Marca Infocus Modelo IN116XV 3800 Ansilúmenes, Factura No. 2949 Póliza 10PD10285 OP-1746.	7,500.00
1242 311202191A1X00100401 0001	01 Pantalla para Proyección marca 3M modelo 18214, inventario 2040005014431, factura 60P01851/1110 Secretaria de Hacienda Oficio No. SH/UAA/03906/2015 / Sría. de Planeación, Gestión Pub. y Prog. de Gobierno	1,701.76
1242 311202191A1X00100601 0001	01 Pantalla Para Proyección marca Draper Sha, inventario 2040006001071, factura 40181/1110 Secretaria de Hacienda Oficio No. SH/UAA/03906/2015 / Sría. de Planeación, Gestión Pub. y Prog. de Gobierno	1,839.89
1242 311202191A1X00100801 0001	01 Cámara Fotográfica Marca Canón modelo XS10.1 serie 4332520043 inventario 2110008001008, factura 7459/ 1110 Secretaria de Hacienda Oficio No. SH/UAA/03906/2015 / Sría. de Planeación, Gestión Pub. y Prog. de Gobierno	10,350.00
1242 311202191A1X00101001 0001	01 Pantalla LCD marca Sony modelo KDL40EX401 40", serie 1714105, inventario 2110010000197, factura CACL151906/1110 Secretaria de Hacienda Oficio No. SH/UAA/03906/2015 / Sría. de Planeación, Gestión Pub. y Prog. de Gobierno	13,699.01
1242 311202191A1X00101501 0002	01 Cámara Digital Canón Eos Rebel T5 Kit 18-55, 18 MP, Video Pull Hd 1920 x 1080 Pixeles/OCV Palenque	8,500.00
1242 311202191A1X00101501 0004	01 Grabadora Digital Marca Sony Mod. TX50 (Confía Chiapas)	3,200.00
1243	Equipo e Instrumental Médico y de Laboratorio	176,130.22
1243 111202111A1X00100801 0001	01 Bascula Torino 160 kg. persona plus EP904. factura 532020.	3,329.37
1243 111202111A1X00109501 0001	01 UNIDAD DENTAL COMPLETA	18,941.19
1243 111202111A1X00109501 0002	01 AMALGADOR DIGITAL MARCA VENTURA	2,119.45

SISTEMA CONTABLE 2024
RELACIÓN DE BIENES MUEBLES QUE COMPONEN SU PATRIMONIO
Cuenta Pública al 30 de junio de 2024

Página 45 de 53

Hora: 02:43:50p. m.

Fecha: 22/07/2024

Código	Descripción del Bien	Valor en Libros
1243 111202111A1X00109501 0003	01 EQUIPO DE RAYOS X PARA DIAGNOSTICO DENTAL.	17,736.45
1243 111202111A1X00109901 0002	01 MESA DE EXPLORACION CON PIERNERAS	2,070.00
1243 21120211528C01002001 0002	01 Cámara Portátil Para Detección De Temperatura/Lente Térmico 6.2 MM, Termométrica Wi-Fi Modelo DS-27P21B-6AVF/W Marca Hikvisión, Poliza 05PD10130 OP-674.	131,933.76
1244	Vehículos y Equipo de Transporte	18,718,939.06
1244 111202111A1X00100201 0016	01 MOTOCICLETA RX-100 MARCA YAMAHA MODELO 2002 SERIE ME1FE13C222201656, Fact. 7495	15,937.85
1244 111202111A1X00100201 0019	01 MOTOCICLETA RX-100 MARCA YAMAHA MODELO 2002 SERIE ME1FE13C322201407, Fact. 7500	15,937.85
1244 111202111A1X00100201 0022	01 MOTOCICLETA RX-100 MARCA YAMAHA MODELO 2002 SERIE ME1FE13C722201622, Fact. 7503	15,937.85
1244 111202111A1X00100201 0026	01 MOTOCICLETA RX-100 MARCA YAMAHA MODELO 2002 SERIE ME1FE13C722201412, Fact. 7521	15,937.85
1244 111202111A1X00100201 0029	01 MOTOCICLETA RX-100 MARCA YAMAHA MODELO 2002 SERIE ME1FE13C722201670, Fact. 7524	15,937.85
1244 111202111A1X00100201 0031	01 MOTOCICLETA RX-100 MARCA YAMAHA MODELO 2002 SERIE ME1FE13C222201673, Fact. 7546	15,937.85
1244 111202111A1X00100301 0001	01 FORD FOCUS LX BASE TIPO SEDAN MODELO 2004 SERIE 1FABP33374W101668, Fact. 14663	162,000.01
1244 111202111A1X00100301 0006	01 PICK-UP MARCA CHEVROLET MOD. 2004 LUV CHASIS CABINA SERIE 8GGTFRC114A134168, Fact. 1590	121,004.75
1244 111202111A1X00100301 0008	01 PICK-UP MARCA CHEVROLET LUV CHASIS CABINA SERIE 8GGTFRC124A134177, Fact. 1592	121,004.75
1244 111202111A1X00100301 0011	01 PICK-UP MARCA CHEVROLET MOD. 2004 LUV CHASIS CABINA SERIE 8GGTFRC134A134172, Fact. 1595	121,004.75
1244 111202111A1X00100601 0004	01 PICK-UP 2 PUERTAS MARCA NISSAN MODELO 2006 SERIE 3N6DD14S66K031078, Fact. 22916	127,150.00
1244 111202111A1X00100601 0008	01 PICK-UP 2 PUERTAS MARCA NISSAN MODELO 2006 SERIE 3N6DD14S56K030696, Fact. 22921	127,150.00
1244 111202111A1X00100601 0009	01 PICK-UP 2 PUERTAS MARCA NISSAN MODELO 2006 SERIE 3N6DD14S26K030705, Fact. 22922	127,150.00
1244 111202111A1X00100601 0011	01 PICK-UP 2 PUERTAS MARCA NISSAN MODELO 2006 SERIE 3N6DD14S06K032114, Fact. 23021	127,150.00
1244 111202111A1X00100601 0014	01 CHEVY 3 PUERTAS MODELO 2006 MARCA CHEVROLET SERIE 3G1SF21X16S126442, 5667	80,985.00
1244 111202111A1X00100601 0015	01 CHEVY 3 PUERTAS MODELO 2006 MARCA CHEVROLET SERIE 3G1SF21X26S125560, Fact. 5668	80,985.00
1244 111202111A1X00100601 0017	01 CHEVY 3 PUERTAS MODELO 2006 MARCA CHEVROLET SERIE 3G1SF21X46S125723, Fact. 5670	80,985.00
1244 111202111A1X00100601 0018	01 CHEVY 3 PUERTAS MODELO 2006 MARCA CHEVROLET SERIE 3G1SF21X66S124136, Fact. 5671	80,985.00
1244 111202111A1X00100601 0020	01 CHEVY 3 PUERTAS MODELO 2006 MARCA CHEVROLET SERIE 3G1SF21X76S126302, Fact. 5674	80,985.00
1244 111202111A1X00100601 0021	01 CHEVY 3 PUERTAS MODELO 2006 MARCA CHEVROLET SERIE 3G1SF21XX6S125998, Fact. 5675	80,985.00
1244 111202111A1X00100701 0011	01 Chevrolet Malibú modelo 2007 serie 1G1ZS58FX7F216333, Fact. 7907	175,118.00
1244 111202111A1X00100701 0018	01 Chevi C2 4 puertas sedán modelo 2007 serie 3G1SE51X57S150975, Fact. 7914	95,982.00

SISTEMA CONTABLE 2024
RELACIÓN DE BIENES MUEBLES QUE COMPONEN SU PATRIMONIO
Cuenta Pública al 30 de junio de 2024

Página 46 de 53

Hora: 02:43:50p. m.

Fecha: 22/07/2024

Código	Descripción del Bien	Valor en Libros
1244 111202111A1X00100701 0019	01 Chevi C2 4 puertas sedán modelo 2007 serie 3G1SE51X57S150989, Fact. 7915	95,982.00
1244 111202111A1X00100701 0020	01 Chevi C2 4 puertas sedán modelo 2007 serie 3G1SE51X67S150967, Fact. 7916	95,982.00
1244 111202111A1X00100701 0021	01 Chevi C2 4 puertas sedán modelo 2007 serie 3G1SE51X77S150976, Fact. 7917	95,982.00
1244 111202111A1X00100701 0022	01 Chevi C2 4 puertas sedán modelo 2007 serie 3G1SE51X97S150977, Fact. 7918	95,982.00
1244 111202111A1X00100801 0002	01 Ford fiesta tipo sedan (Y5C) modelo 2008, 4 puertas serie 9BFBT10N388231222, fact. 28346.	121,003.00
1244 111202111A1X00100801 0007	01 Chevy 4 ptas mca. chevrolet tipo sedan 4 cilindros mod. 2009 serie 3G1SE51X19S135652. fact. 12967.	109,945.00
1244 111202111A1X00100801 0008	01 Chevy 4 ptas mca. chevrolet tipo sedan 4 cilindros mod. 2009 serie 3G1SE51X39S135152. fact. 12968.	109,945.00
1244 111202111A1X00100801 0011	01 Chevy 4 ptas mca. chevrolet tipo sedan 4 cilindros mod. 2009 serie 3G1SE51X59S135427 fact. 12971.	109,945.00
1244 111202111A1X00100801 0012	01 Chevy 4 ptas mca. chevrolet tipo sedan 4 cilindros mod. 2009 serie 3G1SE51X79S135400. fact. 12972.	109,945.00
1244 111202111A1X00100801 0013	01 Chevy 4 ptas mca. chevrolet tipo sedan 4 cilindros mod. 2009 serie 3G1SE51X89S135597 fact. 12973.	109,945.00
1244 111202111A1X00100801 0015	01 Chevy 4 ptas mca. chevrolet tipo sedan 4 cilindros mod. 2009 serie 3G1SE51XX9S135598. fact. 12975.	109,945.00
1244 111202111A1X00100801 0016	01 Chevy 4 ptas mca. chevrolet tipo sedan 4 cilindros mod. 2009 serie 3G1SE51X19S135604. fact. 12976.	109,945.00
1244 111202111A1X00100801 0020	01 Chevy 4 ptas mca. chevrolet tipo sedan 4 cilindros mod. 2009 serie 3G1SE51X69S135646. fact. 12980.	109,945.00
1244 111202111A1X00100801 0021	01 Chevy 4 ptas mca. chevrolet tipo sedan 4 cilindros mod. 2009 serie 3G1SE51X89S135647. fact. 12981.	109,945.00
1244 111202111A1X00100801 0024	01 Chevy 4 ptas mca. chevrolet tipo sedan 4 cilindros mod. 2009 serie 3G1SE51X89S135650 fact. 12982.	109,945.00
1244 111202111A1X00100801 0025	01 Unidad ford fiesta tipo sedan (Y5C) modelo 2008 4 ptas serie 9BFBT10N088219884, FACT. 28347	121,003.00
1244 111202111A1X00101001 0002	01 Chevy 4 ptas. blanco Mca. Chevrolet Mod. 2010 No. de serie 3G1SE51X1AS133517 Fact. LX00864.	140,550.00
1244 111202111A1X00101001 0004	01 Yarys SD Premium At. mca. Toyota serie JTDDBT9K37A4074327 mod. 2010 color blanco fact. 6665.	199,900.00
1244 111202111A1X00101201 0001	01 Unidad Ford Fiesta Ikon Mod. 2012 4 puertas 4 cilindros tipo sedan, S-9BFBP1AN5C8228740, Factura AM1021.	166,148.00
1244 111202111A1X00101401 0002	01 Unidad importada mca. toyota, tipo hilux 4x2 DC AC Elect. color blanco No. serie MR0EX32G2E0262592 mod. 2014 inventario I-14/11220 fact. 3835 pol. 09PD10581	288,600.00
1244 111202111A1X00101401 0003	01 Unidad importada marca toyota tipo hilux color blanco inventario I-14/11221 serie MR0EX32G6E0262563 fact. 3836 pol. 09PD10581.	288,600.00
1244 111202111A1X00109301 0010	01 Motocicleta marca Suzuki modelo AX-100/93 serie BE11A-180627, Fact. 081	6,135.25
1244 111202111A1X00109601 0014	01 Motocicleta RXZ-135 Yamaha modelo 1996 serie 3UK-022615, Fact. 2844	22,770.00
1244 111202111A1X00109701 0001	01 Volkswagen Combi Carabelle modelo 1998 serie 9BWZZZ237WP000510, Fact. 3432	147,775.00
1244 111202111A1X00109701 0009	01 Pick-up Chevrolet C15 modelo 1998 serie 1GCEC2475WZ112359, Fact. 2841	100,050.00

SISTEMA CONTABLE 2024
RELACIÓN DE BIENES MUEBLES QUE COMPONEN SU PATRIMONIO
Cuenta Pública al 30 de junio de 2024

Página 47 de 53

Hora: 02:43:50p. m.

Fecha: 22/07/2024

Código	Descripción del Bien	Valor en Libros
1244 111202111A1X00109701 0012	01 Pick-up Chevrolet C15 modelo 1998 serie 1GCEC247XWZ127195, Fact. 2848	100,050.00
1244 111202111A1X00109701 0025	01 Pick-up Chevrolet C15 modelo 1998 serie 1GCEC2472WZ131290, Fact. 2868	100,050.00
1244 111202111A1X00109901 0002	01 CAMIONETA CLUB WAGON XL TIPO VANNET MARCA FORD MODELO 1999 SERIE 1FMRE1125XH-C24984, Fact. 4140	212,566.20
1244 111202111A1X00109901 0004	01 CAMIONETA TIPO VANNET EXPRESS VAN MARCA CHEVROLET MOD. 2000 SERIE 1GNFG15W7Y1189574, Fact. 7725	238,050.00
1244 11120211528C00102101 0017	01 Camioneta Nueva Marca Renault Modelo 2021, Kangoo Intens TM, Color Balnco Glaciar, Serie 8A1860TS7ML009862, Motor Q083311, Factura No. AA04185, Póliza 12PD10051 OP-2508.	300,600.00
1244 11120211528C00102101 0018	01 Camioneta Nueva Marca Renault Modelo 2021, Kangoo Intens TM, Color Blanco Glaciar, Serie 8A1860TS8ML014973, Motor Q075495, Factura No. AA04186, Póliza 12PD10052 OP-2509.	300,600.00
1244 11120211528C00102101 0019	01 Camioneta Nueva Marca Renault Modelo 2022, Kangoo Intens TM, Color Blanco Glaciar, Serie 8A1860TS6NL066491, Motor Q084068, Factura No. AA04187, Póliza 12PD10120 OP-2564.	303,600.00
1244 11120211528C00102101 0020	01 Camioneta Nueva Marca Renault Modelo 2022, Kangoo Intens TM, Color Blanco Glaciar, Serie 8A1860TS9NL066551, Motor Q085107, Factura No. AA04188, Póliza 12PD10121 OP-2565.	303,600.00
1244 11120211528C00102101 0021	01 Camioneta Nueva Marca Renault Modelo 2021, Kangoo Intens TM, Color Blanco Glaciar, Serie 8A1860TS4NL009768, Motor Q081531, Factura No. AA04189, Póliza 12PD10122 OP-2566.	300,600.00
1244 11120211528C00102101 0022	01 Vento Startline STD, Marca Wolkswagen Inventario 44132, Modelo 2021, Motor CLS835135, Serie MEX5B2608MT153577, Color Ext. Plata Reflex Metálico, 4 Puertas, Factura WDAT0011817, Póliza 12PD10070 OP-2522	266,490.00
1244 11120211528C00102101 0023	01 Vento Startline STD, Marca Wolkswagen Inventario 44131, Modelo 2021, Motor CLS840312, Serie MEX5B2605MT156579, Color Ext. Plata Reflex Metálico, 4 Puertas, Factura WDAT0011818, Póliza 12PD10071 OP-2523	266,490.00
1244 11120211528C00102101 0024	01 Polo STD, Marca Wolkswagen Inventario44155, Modelo 2021, Motor CLS840598, Serie MEX6B2604MT158800, Color Ext. Plata Reflex Metálico, 4 Puertas, Factura WDAT0011819, Póliza 12PD10072 OP-2524	266,490.00
1244 11120211528C00102201 0002	01 Vehículo Marca Ram 1500 Mild Hybrid Bighrn Crew 2022, Clave 6010202 Color Blanco Brillante, Serie IC6RRFFG0NN338178, Factura No. MN000001235, Póliza 09PD10122 OP-1540.	1,044,634.81
1244 11120211528C00102201 0004	01 Vehículo tipo Camioneta Mca. FORD Ranger SAFR Mod. 2022, color Blanco Nieve, Serie AFAHR6CA1NP122466, Fact. AM13132, pOL. 10PD10002, OP. 1656	597,700.00
1244 11120211528C00102201 0005	01 Camioneta Marca Ford Ranger Samérica Modelo 2022, Veh. Equipado con Vidrios Polarizados, Motor 2.5L 14 Gas. Color Blanco Oxford Vestidura Tela; Factura No. AM13138, Póliza 10PD10160 OP-1791.	686,104.00
1244 11120211528C00102201 0006	01 Camioneta Mca. Ford Ranger Safr Modelo 2022, Equipado C/Vidrios Polarizados, Motor 2.5L Gas. 14 TI-VCT, Pick Up doble Cabina, Color Blanco Nieve; Fact. AM13149, Pol. 10PD10282 OP-1871.	597,700.00
1244 11120211528C00102201 0007	01 Unidad Importada Mca. Toyota Tipo Yaris SD S CVT Color Gray Me Serie MR2BFC34P0001618, Modelo 2023, Inventario I-23/32566, Identif. 0521711, Motor 2NR-5607176; Factura FVA-15549, Póliza 10PD10536, OP-1946.	338,900.00
1244 11120211528C00102201 0008	01 Unidad Importada Mca. Toyota Tipo Yaris SD S CVT, Color Scarlet Se, Serie MR2BF8C37P0002357, Motor 2NR-5610349 Modelo 2023, Inventario I-23/32568, Identif. 0521711, Factura FVA-15548, Póliza 10PD10535 OP-1945.	338,900.00

SISTEMA CONTABLE 2024
RELACIÓN DE BIENES MUEBLES QUE COMPONEN SU PATRIMONIO
Cuenta Pública al 30 de junio de 2024

Página 48 de 53

Hora: 02:43:50p. m.

Fecha: 22/07/2024

Código	Descripción del Bien	Valor en Libros
1244 11120211528C00102201 0009	01 Unidad Importada Toyota Yaris SD S CVT Color Metal Stream Me, Serie No. MR2BF8C39P0003753, Fact. FVA - 15601, OP.2154 Pol.11PD10275.	338,900.00
1244 11120211528C00102201 0010	01 Unidad Importada Mca. Toyota, tipo Yaris SD S CVT color Metal Stream Me, Serie No. MR2BF8C35P0003958, Fact. FVA - 15611, OP. 2169 Pol. 11PD10303	338,900.00
1244 11120211528C00502101 0002	01 New Kia Rio 1.6L LX MVT Sedan, Identificación Vehicular 0751003, Motor No. G4FGME013142, Modelo 2021, Inventario No. N-21/21972, Serie 3KPA34AC2ME394500, Factura No. FVD-5109, Póliza 05PD10194 OP-766.	272,900.00
1244 11120211528C00502101 0003	01 Automóvil Mca. Volkswagen Vers. Jetta Trendline STD Mod. 2021 BU32PX, Motor CZDC29961, Serie 3VWNP6BU3MM059113, Color Blanco Puro 4 Cilindros, 5 Pasajeros, Fact. VVDAT0011191, Pol. 05PD10193 OP-765.	346,626.65
1244 11120211528C01002101 0002	01 Unidad Nuevo Nissan Frontier SE 2.5 L 4 CIL., Motor QR25405836, Serie No. 3N6AD33A8MK808784, 5 Pasajeros, 4Ptas. Color Ext. Blanco, Inventario N-2021-082149, Clave Vehicular 1040943. Fact. FVA24183, Pol. 05PD10313, OP-834.	452,900.00
1244 11120211528C02002101 0002	01 Una Camioneta nueva, Marca Renault, Modelo 2022, Tipo Kangoo, Intens TM, Color Blanco Glaciar, Numero de Serie 8A1860TSXNL109875 Numero de Motor Q094491	303,600.00
1244 11120211528C02002101 0003	01 Una Camioneta nueva, Marca Renault, Modelo 2021, Tipo Kangoo, Intens TM, Color Blanco Glaciar, Numero de Serie 8A1860TSXNL109892 Numero de Motor Q095013	303,600.00
1244 11120211528C02002101 0004	01 Una Camioneta nueva, Marca Renault, Modelo 2021, Tipo Kangoo, Intens TM, Color Blanco Glaciar, Numero de Serie 8A1860TSXNL109830 Numero de Motor Q092913	303,600.00
1244 11120211528C02002101 0005	01 Una Camioneta nueva, Marca Renault, Modelo 2021, Tipo Kangoo, Intens TM, Color Blanco Glaciar, Numero de Serie 8A1860TSXNL109889 Numero de Motor Q096962	303,600.00
1244 11120211528C02002101 0006	01 Una Camioneta nueva, Marca Renault, Modelo 2021, Tipo Kangoo, Intens TM, Color Blanco Glaciar, Numero de Serie 8A1860TS9NL109883 Numero de Motor Q090885	303,600.00
1244 11120211528C02002101 0007	01 Una Camioneta nueva, Marca Renault, Modelo 2021, Tipo Kangoo, Intens TM, Color Blanco Glaciar, Numero de Serie 8A1860TSXNL109861 Numero de Motor Q090111	303,600.00
1244 11120211528C02002101 0008	01 Una Camioneta nueva, Marca Renault, Modelo 2021, Tipo Kangoo, Intens TM, Color Blanco Glaciar, Numero de Serie 8A1860TS6NL066488 Numero de Motor Q084014	303,600.00
1244 11120211528C02002101 0009	01 Una Camioneta nueva, Marca Renault, Modelo 2021, Tipo Kangoo, Intens TM, Color Blanco Glaciar, Numero de Serie 8A1860TS6NL066474 Numero de Motor Q086544	303,600.00
1244 111202191A1X00100301 0001	01 Autobus International Mod. 2003 S-3HBBNAAN53L598384 Fact. M0030 No. Econom. 21000050067	704,710.80
1244 111202191A1X00100301 0020	01 Chevrolet pick-up Mod. 3Z132063 S- 1GCEC14XX3Z132063, Fact. 88	151,905.00
1244 111202191A1X00100301 0021	01 Vw pointer 4 puertas beige Z132063, jupiter M:UDH317941 S-9BWCC05X33T088299, Fact. 119041	99,524.99
1244 111202191A1X00100701 0001	01 Ford Ranger Pick-Up Modelo 2007 Serie 8AFDT50D176057798 Motor S/N No. Económico 21300070002, Fact. 25569.- Secretaría de la Función Pública	179,300.00
1244 111202191A1X00100801 0001	01 Vehículo mca. chevrolet Optra Mod. 2008 S-KL1JJ51Z58K899506, fact. 10025	163,438.00
1244 111202191A1X00100801 0007	01 Motocicleta Mca. Honda Mod. 2008, S-LWBPCJ1F391003325, Fact. 5034	16,500.00
1244 111202191A1X00100801 0009	01 motocicleta Mca. Honda Mod. 2008, S-LWBPCJ1F991003281, Fact. 5036	16,500.00
1244 111202191A1X00100801 0010	01 motocicleta Mca. Honda Mod. 2008, S-LWBPCJ1FX81072561, Fact. 5037	16,500.00

SISTEMA CONTABLE 2024
RELACIÓN DE BIENES MUEBLES QUE COMPONEN SU PATRIMONIO
Cuenta Pública al 30 de junio de 2024

Página 49 de 53

Hora: 02:43:50p. m.

Fecha: 22/07/2024

Código	Descripción del Bien	Valor en Libros
1244 111202191A1X00100801 0011	01 Vehículo Chevrolet Optra Modelo 2008 Motor 8K781320, Serie KL 1JJ51Z48K81320, factura A 8967 No. Económico 2130007003.- Secretaría de la Función Pública.	155,750.00
1244 111202191A1X00101001 0002	01 Vehículo Marca Ford Ranger tipo Pick Up, doble cabina mod. 2011 4 cilindros S-8AFER5AD9B6344316 / COFAS	213,972.00
1244 111202191A1X00101001 0003	01 Vehículo Marca Ford Ranger tipo Pick Up, doble cabina mod. 2011 4 cilindros S-8AFER5AD9B6346163 /COFAS	213,972.00
1244 111202191A1X00101001 0004	01 Unidad marca FORD Courier L, tipo PickUp, Mod. 2011 S-9BFBP3VNXB7903315 Fact.33907	148,330.00
1244 111202191A1X00101401 0004	01 Vehículo Pick Up 4X4 Mod. 2008 c/8 cilindros 2 ptas Mca. Chevrolet Serie 1GCEK14J88Z202522 / COFAS	315,062.00
1244 111202191A1X00109901 0009	01 Chev. pickup m/2000 S-IGCEC14W7YZ148221 No. Econ. 5742 eco. 50045, Fact. 6645	159,459.00
1244 91120211528C00102101 0002	01 Motocicleta YB125BM, Marca Yamaha Color Rojo, Serie LBPKE0974M0531576, Modelo 2021; Factura M01133, Póliza 10PD10195 OP-2059	29,980.00
1244 91120211528C00102101 0003	01 Motocicleta YB125BM, Marca Yamaha Color Rojo, Serie LBPKE0971M05332779, Modelo 2021; Factura M01139, Póliza 10PD10195 OP-2059	29,980.00
1244 91120211528C00102101 0004	01 Motocicleta YB125BM, Marca Yamaha Color Rojo, Serie LBPKE0978M0532763, Modelo 2021; Factura M01140, Póliza 10PD10195 OP-2059	29,980.00
1244 91120211528C00102101 0005	01 Motocicleta YB125BM, Marca Yamaha Color Rojo, Serie LBPKE0978M0531550, Modelo 2021; Factura M01141, Póliza 10PD10195 OP-2059	29,980.00
1244 91120211528C00102101 0006	01 Motocicleta YB125BM, Marca Yamaha Color Rojo, Serie LBPKE0971M0531616, Modelo 2021; Factura M01142, Póliza 10PD10195 OP-2059	29,980.00
1244 91120211528C00102101 0007	01 Motocicleta YB125BM, Marca Yamaha Color Rojo, Serie LBPKE0970M0531607, Modelo 2021; Factura M01143, Póliza 10PD10195 OP-2059	29,980.00
1244 91120211528C00102101 0008	01 Motocicleta YB125BM, Marca Yamaha Color Rojo, Serie LBPKE0971M0532152, Modelo 2021; Factura M01144, Póliza 10PD10195 OP-2059	29,980.00
1244 91120211528C00102101 0009	01 Motocicleta YB125BM, Marca Yamaha Color Rojo, Serie LBPKE0976M0532146, Modelo 2021; Factura M01145, Póliza 10PD10195 OP-2059	29,980.00
1244 91120211528C00102101 0010	01 Motocicleta YB125BM, Marca Yamaha Color Rojo, Serie LBPKE0977M0532804, Modelo 2021; Factura M01131, Póliza 10PD10196 OP-2060	29,980.00
1244 91120211528C00102101 0011	01 Motocicleta YB125BM, Marca Yamaha Color Rojo, Serie LBPKE0976M0531529, Modelo 2021; Factura M01132, Póliza 10PD10196 OP-2060	29,980.00
1244 91120211528C00102101 0012	01 Motocicleta YB125BM, Marca Yamaha Color Rojo, Serie LBPKE0970M0532756, Modelo 2021; Factura M01134, Póliza 10PD10196 OP-2060	29,980.00
1244 91120211528C00102101 0013	01 Motocicleta YB125BM, Marca Yamaha Color Rojo, Serie LBPKE0972M0532743, Modelo 2021; Factura M01135, Póliza 10PD10196 OP-2060	29,980.00

SISTEMA CONTABLE 2024
RELACIÓN DE BIENES MUEBLES QUE COMPONEN SU PATRIMONIO
Cuenta Pública al 30 de junio de 2024

Página 50 de 53

Hora: 02:43:50p. m.

Fecha: 22/07/2024

Código	Descripción del Bien	Valor en Libros
1244 91120211528C00102101 0014	01 Motocicleta YB125BM, Marca Yamaha Color Rojo, Serie LBPKE0975M0532736, Modelo 2021; Factura M01136, Póliza 10PD10196 OP-2060	29,980.00
1244 91120211528C00102101 0015	01 Motocicleta YB125BM, Marca Yamaha Color Rojo, Serie LBPKE0970M0531591, Modelo 2021; Factura M01137, Póliza 10PD10196 OP-2060	29,980.00
1244 91120211528C00102101 0016	01 Motocicleta YB125BM, Marca Yamaha Color Rojo, Serie LBPKE0975M0531540, Modelo 2021; Factura M01138, Póliza 10PD10196 OP-2060	29,980.00
1245	Equipo de Defensa y Seguridad	14,500.00
1245 11120211528C00102001 0002	01 Inhibidores de Señal Jammer Multi Frecuencia de 8 Antenas Interpol Multi Scrambler, Serie DJ190320D1225, Clave 32101656, Factura No. 743, Póliza 12PD10079 OP-2207.	14,500.00
1246	Maquinaria, Otros Equipos y Herramientas	3,034,223.07
1246 111202111A1X00100001 0001	02 BOMBAS ELECTRICAS	12,797.98
1246 111202111A1X00100001 0003	01 CONDENSADORA	3,768.32
1246 111202111A1X00100001 0006	01 CORTADORA Y SEPARADORA	285,409.30
1246 111202111A1X00100001 0044	01 Pistolas para concreto	5,565.40
1246 111202111A1X00100201 0001	01 ROTOMARTILLO.	2,121.90
1246 111202111A1X00100201 0006	01 PISTOLA PARA FIJACION.	6,483.13
1246 111202111A1X00100301 0028	01 HIDROLAVADORA EVANS.	2,823.86
1246 111202111A1X00100401 0004	04 CIZALLAS ELECTRICAS BOSH MODELO 1506.	25,999.98
1246 111202111A1X00100401 0064	01 ESMERILADORA DEWALT ANGUL 7" DW494.	3,761.10
1246 111202111A1X00100401 0065	01 TALADRO DEWALT MODELO 505 DE 1/2.	2,060.00
1246 111202111A1X00100501 0074	01 Rotomartillo mca. Bosh model GSB-20-2-RE	2,300.00
1246 111202111A1X00100601 0017	01 Pistola hilti mod. DXE72.	9,310.40
1246 111202111A1X00100601 0048	01 Compresor Evans mono C.A.	2,835.38
1246 111202111A1X00100601 0070	01 Bomba de vacío para aire acondicionado	4,797.49
1246 111202111A1X00100601 0076	01 Taladro maquita 1/2 DP-402WR	3,270.49
1246 111202111A1X00100701 0008	01 Cortadora maquita mod. LB10-45 para madera y aluminio.	4,174.50
1246 111202111A1X00100901 0019	01 Mobile mopper 6 magellan con sistema cartopad	13,483.75
1246 111202111A1X00100901 0024	01 Comp. Semih. mesa carlyle ren. 3 OTR 06EC motocompresor mca. meza de 30 tns.	19,343.00
1246 111202111A1X00101001 0001	01 Compresor Tipo mesa de 30 toneladas de refrigeración 220 vols.	29,910.60
1246 111202111A1X00101001 0002	01 Cortadora de metal bosch 14" factura 640372.	2,879.70
1246 111202111A1X00101001 0011	01 Compresor Tipo Copeland de 30 toneladas de refrigeración trifásico a 220 Volts. factura No. 0395	29,910.60
1246 111202111A1X00101001 0029	01 Bomba eléctrica trif. 3x2 Evans S-WT2CT0500. Factura No. 13686.	10,682.18
1246 111202111A1X00101001 0061	01 Compresor reciprocante Tec 35000 BTUS factura No. 0233.	7,675.32
1246 111202111A1X00109701 0001	02 VALIJAS COMPATIBLES CON EQUIPO.	5,980.00
1246 111202191A1X00100702 0172	01 Sierra inglete makita 1/2" L1221 Fact. 11282 (A)	7,140.68
1246 111202191A1X00109902 0002	01 CONDENSADOR.	123,280.00
1246 111202191A1X00109902 0003	01 MANEJADORA	20,000.06
1246 211202111A1X00101501 0006	01 Bomba de Inyección, factura 843, pol. 11PD10536	5,932.24
1246 211202191A1X00101101 0002	01 Bomba Evans Bif 5 HP fact. 622348 / INPROSEP	14,000.00

SISTEMA CONTABLE 2024
RELACIÓN DE BIENES MUEBLES QUE COMPONEN SU PATRIMONIO
Cuenta Pública al 30 de junio de 2024

Página 51 de 53

Hora: 02:43:50p. m.

Fecha: 22/07/2024

Código	Descripción del Bien	Valor en Libros
1246 311202111A1X00100701 0001	01 C.P.U. marca Lanix modelo titán-3140 serie 0705370093, inventario 2120107000225, Teclado mca. Lanix modelo KB0402 serie 6K169B0515B inventario 2120107000227, factura 4111/ 1110 Secretaria de Hacienda Oficio No. SH/UAA/03906/2015 / Sría. de Planeación, Gestión Pub. y Prog. de Gobierno	16,323.10
1246 311202111A1X00100801 0001	01 Ploterss Graphicator marca canón modelo PF-610, serie AFB02444, inventario 2110009000626, factura 112301/ 1110 Secretaria de Hacienda Oficio No. SH/UAA/03906/2015 / Sría. de Planeación, Gestión Pub. y Prog. de Gobierno	40,492.65
1246 411202111A1X00100901 0001	05 Sit. Hiwal 18 k Carrier-Fryeven Fact-27681	45,437.44
1246 411202111A1X00100901 0002	01 Sist. MS HW 24 000 Totaline Fact-27684	11,997.69
1246 411202111A1X00101401 0016	01 Equipo unidad manejadora de agua helada 3 TR, mca. trane mod HFCF12R3033000A02C, serie 33773740305019, 1200 CFM A 127 V. fact. 498. pol. 11PD10277.	23,200.00
1246 411202191A1X00100701 0005	01 Computadora Marca Lanix Modelo TITAN 3140	60,611.83
1246 411202191A1X00101501 0002	02 Aires Acondicionados/Inst. para el Desarrollo del Turismo Aéreo en el Estado.	51,162.40
1246 511202111A1X00100001 0002	02 Fax	4,761.00
1246 511202111A1X00100001 0003	01 Radio portátil	4,588.50
1246 511202111A1X00100001 0008	01 Receptor con decodificador	27,600.00
1246 511202111A1X00100201 0002	06 Radios portátiles	17,279.76
1246 511202111A1X00100301 0002	04 Radios portátiles	12,047.16
1246 511202111A1X00100401 0002	01 Sistema de circuito cerrado de TV.	10,232.70
1246 511202111A1X00100401 0003	01 Agenda electrónica Hewlett Packard Mod. 4350	12,767.42
1246 511202111A1X00100501 0002	08 Fax telefono Mod. 275 Mca. Brother	11,769.13
1246 511202111A1X00100501 0003	03 Fax Brother Mod. 275 Fact. 1426	5,313.00
1246 511202111A1X00100801 0002	11 Video grabadora digital de 16 canales Mod. DS-7004H1 Factura No. 2559	83,464.70
1246 511202111A1X00100801 0003	03 Video grabadora digital de 16 canales Mod. Minitrax Factura No. 2567	31,322.55
1246 511202111A1X00100801 0004	35 Cámaras video fijas con equipamiento Mod. HICNW365H Factura No. 2566	176,462.84
1246 511202111A1X00100801 0005	14 Cámaras de domo 360 grados con equipamiento Mod. Minitrax Factura No. 2567	113,089.14
1246 511202111A1X00100801 0011	02 Equipo Multifuncional Mod. Officejet J6480	8,579.00
1246 511202111A1X00100801 0013	01 Radio Portátil Mca. Motorola Mod. EP450 Programable CHF 16 canales Scanner 5 Watts, S-442TJJ6170, Fact. 15	4,863.81
1246 511202111A1X00100901 0001	02 Fax Térmicos Mod. 275 Cortador automático 25 memorias de Marc Factura No. 0401	4,044.00
1246 511202111A1X00100901 0009	01 Pantalla para proyección Slim Line Electrol Motorizada Mca. Da-Lite Factura No. 12372	8,418.00
1246 511202111A1X00101001 0002	03 Fax Brother Mod. 275 Fact. 11038	6,632.01
1246 511202111A1X00101001 0003	01 Fax Telefono Mod. 275 Mca. Brother Facturas No. 2946 y 2947	2,204.00
1246 511202111A1X00101001 0006	01 Videograbadora digital 4 canales quemador de CD Mod. 5DR410 Factura No. 12427	17,930.12
1246 511202111A1X00101301 0003	01 Conmutador de 3 líneas y 8 extensiones. factura 3671 pol. 11PD10181.	2,309.49
1246 511202111A1X00101401 0002	01 Diadema plantronics inalámbrica CS540 convertible dect 6.0 compatible con equipo telefónico mca. alcatel. fact. 1, pol. 04PD10140.	6,960.00
1246 511202111A1X00101501 0009	01 Ruteador Multifuncional EC8-300 Engenius codigo 025, factura 9951 pol. 10PD10189.	3,397.64

SISTEMA CONTABLE 2024
RELACIÓN DE BIENES MUEBLES QUE COMPONEN SU PATRIMONIO
Cuenta Pública al 30 de junio de 2024

Página 52 de 53

Hora: 02:43:50p. m.

Fecha: 22/07/2024

Código	Descripción del Bien	Valor en Libros
1246 511202111A1X00101501 0011	01 Controlador de Domos PTZ, RS 485 Palanca 3D Hikvisión, código 038, factura 9951 pol. 10PD10189.	4,437.00
1246 511202111A1X00101501 0012	01 Domo PTZ, interior 23X Zoom Optico, 700TVL, DWDR, Hirkvisión, código 039, factura 9951 pol. 10PD10189.	9,818.24
1246 511202111A1X00101501 0013	01 Videograbador Digital de 8 Canales, con Disco Duro de 1T, factura 9951 pol. 10PD10189.	4,756.00
1246 511202111A1X00101501 0014	02 Repetidor Analógico digital marca hytera modelo RD-986D, serie 13826A0527 y 13826A0516, factura A 4209, pol. 11PD10181.	208,800.00
1246 511202111A1X00101501 0015	02 Duplexer marca telewave INC, modelo TPRD1554, serie 20635 y 20638, factura A 4209, pol. 11PD10181.	73,080.00
1246 511202111A1X00101501 0016	02 Antenas marca andrew modelo DB-224C, serie 15US460286681 y 15US460286725, factura A 4209, pol. 11PD10181.	34,800.00
1246 511202111A1X00101501 0017	02 Torres de Radiocomunicación, marca atar, modelo AT-45, misma que incluye todos sus accesorios, factura A 4209, pol. 11PD10181.	162,400.00
1246 511202111A1X00101501 0018	02 Sistemas de Tierra para protección contra descarga atmosférica, factura A 4209, pol. 11PD10181.	10,788.00
1246 511202111A1X00101501 0019	03 Radios de Comunicaciones Base Digital Analógicos marca hytera modelo MD-786V, series 12712A0675, 12217D0051 y 12712A0679, factura A 4209, pol. 11PD10181.	81,171.00
1246 511202111A1X00101501 0020	02 Radios de Comunicación Móvil Digital Analógico, marca hytera, modelo MD-786GV, series 13D02D2735 y 13N01A0252, factura A 4209, pol. 11PD10181.	58,000.00
1246 511202111A1X00101501 0021	17 Radios de Comunicación Portátil Digital Analógico, marca hytera modelo PD-606GV, series varias, factura A 4209, pol. 11PD10181.	298,703.57
1246 511202111A1X00109701 0005	01 Antena externa para vehiculos compatible	2,656.50
1246 511202111A1X00109801 0002	01 Fax S-2MBHGAMC01L2 No. Inv. 2040006003580	3,743.25
1246 511202111A1X00109901 0003	02 Conmutadores telefonicos digitales	120,822.45
1246 51120211528C01002001 0002	01 Videograbadora Digital de 8 canales, 4 megapixeles EV4008Turbox, Turbo HD + Canales Ip, Factura No. 26455, Pol. 08PD10127 OP-1245.	11,757.76
1246 51120211528C01002001 0004	01 Videograbadora Digital 8 Canales, 4 Megapixeles, EV4008TURBOX, Turbo HD + Canales Ip, Factura No. 26453, Pol. 08PD128 OP-1246.	16,820.00
1246 511202191A1X00100001 0004	01 Módulo de encriptación optisete privaci	17,000.00
1246 511202191A1X00100001 0005	01 Radio móvil motorola RPO-5100 64 canales, S-103TAW5301, F-3159, No. Inv. 2040005021652	6,900.00
1246 511202191A1X00100001 0006	03 Radiocomunicación portatil motorola M-PRO-3150	13,800.00
1246 511202191A1X00100001 0012	01 Fax Teléfono Mca. Brother Mod. 3275	2,201.10
1246 511202191A1X00100001 0013	01 Fax Modem 255 Mca. Brother F-22778	2,201.00
1246 511202191A1X00100101 0003	02 Orinoco antenas F-0742	7,143.60
1246 511202191A1X00100101 0006	02 Orinoco 11 mb silver (Tarjeta pcmcia)	3,395.62
1246 511202191A1X00100201 0001	01 Fax Mod. 275 cortador aut-25 Mca. Brothers F-10603	8,527.99
1246 511202191A1X00100201 0004	01 Conmutador telefonico con moden externo y caja de control, Mca. Alcatel Fact. 3371AL3382	14,880.00
1246 511202191A1X00100401 0001	02 Fax/Teléfono Brother, Fac. E0498.	3,070.50
1246 511202191A1X00100501 0006	01 Cámara digital factura No. MD010200 (A)	2,999.00
1246 511202191A1X00100701 0003	01 Cámara fotográfica modelo photosmart R837 digital marca Hp.	3,749.00
1246 511202191A1X00100701 0006	01 Conmutador de 6 líneas TY 24 extensiones.	5,620.00
1246 511202191A1X00109901 0002	01 Teléfono celular.	11,099.99

SISTEMA CONTABLE 2024
RELACIÓN DE BIENES MUEBLES QUE COMPONEN SU PATRIMONIO
Cuenta Pública al 30 de junio de 2024

Página 53 de 53

Hora: 02:43:50p. m.

Fecha: 22/07/2024

Código	Descripción del Bien	Valor en Libros
1246 511202191A1X00109901 0003	01 Fax	38,787.90
1246 511202191A1X00109901 0008	01 Fax Mca. Sansumg S-U56478G9K261157 Fact.18711, No. Inv. 2040005006953	3,387.90
1246 611202111A1X00100401 0001	01 Transformador Mca. Prolec G.E. de 1125 KVA Fact. 7173	36,300.00
1246 611202111A1X00101501 0002	02 Fuentes de Poder, marca Astron, modelo RS-35, series 201502085 y 201502106, factura A 4209, pol. 11PD10181.	9,280.00
1246 611202111A1X00101501 0003	08 Sistemas de Energía Alternativa, marca Epcom Power Line, modelo Prose15012, series varias, factura A 4209, pol. 11PD10181.	37,120.00
1246 611202111A1X00101501 0004	02 Controladores de Carga y Descarga, marca tristar, modelo TS-60, series TS-6014090231 y TS-6014040473, factura A 4209, pol. 11PD10181.	11,600.00
1246 611202111A1X00101501 0005	12 Baterías de Ciclo Profundo, marca Cale Solar, factura A 4209, pol. 11PD10181.	48,720.00
1246 611202111A1X00101501 0006	03 Fuentes de Poder Marca Astrón RS-20, factura A 4209, pol. 11PD10181.	12,180.00
1246 611202111A1X00101501 0007	01 Bateria Ciclo Profundo para Aplicaciones Fotovoltaicas, marca Cale Solar, factura A 4209, pol. 11PD10181.	4,640.00
1246 611202111A1X00101501 0008	01 Cargador de batería de 12 V, 5 Amp. marca Depse, factura 843, pol. 11PD10536	3,370.96
1246 711202111A1X00101101 0001	02 Rotomartillos Makita 1/2 Hp 2030 710 Watts. factura 025751.	9,550.81
1246 711202111A1X00101401 0002	01 Hidrolavadora evans 3.5 Hp Mon HI08L15ME200, código E 135, factura 0552a4f5-bd4a-478c-a331-b90f31eca886, pol 08PD10226	15,478.67
1246 711202111A1X00101401 0003	01 Martillo rotatorio 1-3/16 HR3000C, código RO 013, factura 0552a4f5-bd4a-478c-a331-b90f31eca886, pol. 08PD10226	13,920.00
1246 711202111A1X00101401 0004	01 Martillo rotatorio makita HM0870C, código RO 012, factura 0552a4f5-bd4a-478c-a331-b90f31eca886, pol. 08PD10226	14,487.50
1246 711202111A1X00101401 0005	01 Martillo rotatorio makita HR2470X6, código RO 008, factura 0552a4f5-bd4a-478c-a331-b90f31eca886, pol. 08PD10226	5,830.91
1246 711202111A1X00101401 0007	01 Escalera doble fibra de vidrio tipo tijera c/05 peldaños marca cuprum. factura No. 28, pol. 12PD10277.	4,626.00
1246 711202111A1X00101501 0002	01 Cizalla eléctrica 1.3 mm (18ga) modelo JS1300, marca makita. fact. 68, pol. 06PD10423.	9,860.00
1246 711202111A1X00101501 0003	02 Martillos rotatorios makita HR2475, código RO 009, fact. 44fe454c-9507-4ff2-913f-6ee04530262c, pol. 08PD10310	9,252.38
1246 71120211528C00502101 0002	01 Herramienta de Fijación Directa (Paq. Estandar Pistol Marca A HILT), Modelo DX2 Serie 0137090; Factura No. 0903, Póliza 08PD10140 OP-1501.	15,497.60
1246 911202111A1X00100201 0001	11 Extinguidores Fact. 2736 A	9,687.60
1246 911202111A1X00101401 0002	02 Minitorretas modelo 9016 led amber iluminación total a 360° factura 16, pol. 11PD10494.	22,544.83

SISTEMA CONTABLE 2024
RELACIÓN DE BIENES INMUEBLES QUE COMPONEN SU PATRIMONIO
Cuenta Pública al 30 de junio de 2024

Página 1 de 3

Hora: 02:44:05p. m.

Fecha: 22/07/2024

Código	Descripción del Bien	Valor en Libros
1231	Terrenos	209,576,532.81
1231 111202111A1X00100901 0001	Predio "Parque recreativo en Cintalapa, Chiapas".	4,100,000.00
1231 111202111A1X00100901 0002	Predio en Palenque, Chiapas.	6,842,448.00
1231 111202111A1X00100901 0003	Derechos Litigiosos Adjudicatario.	130,000,000.00
1231 111202111A1X00100901 0004	Predio denominado Monterrey.	2,000,000.00
1231 111202111A1X00100901 0005	Predio cruce Fronterizo Nuevo Orizaba.	11,000,000.00
1231 111202197A5X00300001 0001	12212 01 Adq. de Predio para Construcción de Inmueble en Comitán Chiapas (AD 55532)	15,000.00
1231 111202197A5X00300401 0001	9 Héctareas de terreno vialidad libramiento norte oriente (213)	32,400,000.00
1231 111202197A5X00300801 0001	1 Fracción de predio municipio de Huixtla reubicación de garita Viva México. (213)	4,750,000.00
1231 111202197A5X00300801 0002	Obra ramal América libre s/memo dp/1296/2008 (213)	625,000.00
1231 111202197A5X00300801 0003	Obra rama América libre s/memo dp1294/08 (213)	210,000.00
1231 111202197A5X00300801 0004	Obra ramal América libre s/memo dp/1292/08 (213)	52,000.00
1231 111202197A5X00300801 0005	Obra ramal América libre s/memo dp/1291/08 (213)	162,000.00
1231 111202197A5X00300801 0006	Obra ramal América libre s/memo dp/1290/08 (213)	110,000.00
1231 111202197A5X00300801 0007	Obra ramal América libre s/memo dp/1289/08 (213)	37,000.00
1231 111202197A5X00300801 0008	Obra ramal América libre s/memo dp/1288/08 (213)	42,594.36
1231 111202197A5X00300801 0009	Obra ramal América libre s/memo dp/1268/08 (213)	1,200,000.00
1231 111202197A5X00300801 0010	Obra ramal América libre s/memo dp/1268/08 (213)	550,000.00
1231 111202197A5X00300801 0011	Obra ramal América libre s/memo dp/1268/08 (213)	2,450,000.00
1231 111202197A5X00300801 0012	Obra ramal América libre s/memo dp/1298/08 (213)	160,000.00
1231 111202197A5X00300801 0013	Obra ramal América libre s/memo/1297/08 (213)	420,000.00
1231 111202197A5X00300801 0014	Obra ramal América libre s/memo/1295/08 (213)	92,747.86
1231 111202197A5X00300801 0015	Obra ramal América libre s/memo/1293/08 (213)	74,000.00
1231 111202197A5X00300801 0016	Obra río Coatán s/memo. dp/1345/08 (213)	500,000.00
1231 111202197A5X00300801 0017	Obra ramal América libre s/memo dp/1384/08 (213)	1,000,000.00
1231 111202197A5X00300801 0018	Obra ramal América libre s/memo dp/1383/08 (213)	27,045.74
1231 111202197A5X00300801 0019	Obra ramal América libre s/memo dp/1299/08 (213)	270,000.00
1231 111202197A5X00300801 0020	Parque de la juventud avenida central y 13a. poniente Tuxtla Gutiérrez, Chiapas. (213)	4,055,646.00
1231 111202197A5X00309601 0001	1 Predio el Cascabel	306,500.00
1231 111202197A5X00309601 0002	1 Predio reserv. territorio antiguo aeropuerto	1,050,000.00
1231 111202197A5X00309601 0003	1 Predio sur urbano loma pelona Terán chis.	5,000.00
1231 111202197A5X00309601 0004	1 Predio rustico el Rosario mpio. de Ocosingo	560,000.00
1231 111202197A5X00309601 0005	1 Lote 11 Fracc. Parque Ind. Los pirineos	165,600.00
1231 111202197A5X00309601 0006	1 Lote 2 Fracc. Parque Ind. Los Pirineos	32,874.66
1231 111202197A5X00309601 0007	1 Lote 1 Fracc. los Pirineos	59,292.44
1231 111202197A5X00309601 0008	1 Predio rústico denominado Los Canelos	266,083.47
1231 111202197A5X00309601 0009	1 Predio rústico denominado El Refugio	450,000.00
1231 111202197A5X00309601 0010	1 Predio rústico Los Canelos	306,985.48
1231 111202197A5X00309601 0011	1 Predio rústico urb. Plan de Ayala 8-00 hs.	96,000.00

SISTEMA CONTABLE 2024
RELACIÓN DE BIENES INMUEBLES QUE COMPONEN SU PATRIMONIO
Cuenta Pública al 30 de junio de 2024

Página 2 de 3

Hora: 02:44:05p. m.

Fecha: 22/07/2024

Código	Descripción del Bien	Valor en Libros
1231 111202197A5X00309601 0012	1 Predio rústico urb. en Plan de Ayala 3250 M2.	137,895.00
1231 111202197A5X00309601 0013	1 Predio granja Sta. Cecilia San Cristobal	546,105.00
1231 111202197A5X00309601 0014	Lote 3 parque industrial Los Pirineos.	343.98
1231 111202197A5X00309601 0015	Lote 4 parque industrial Los Pirineos	3,996.11
1231 111202197A5X00309601 0016	Lote 5 Parque industrial Los Pirineos	325.02
1231 111202197A5X00309601 0017	Lote 6, 7 y 8 parque industrial Los Pirineos.	419.69
1231 111202197A5X00309601 0018	Lote 9 y 10 parque industrial Los Pirineos	18,000.00
1231 111202197A5X00309601 0019	12212 01 Predio Vialidad norte oriente (AD 55532)	855,630.00
1231 111202197A5X00309601 0020	12212 01 Predio vialidad norte oriente (AD 55532)	1,500,000.00
1231 111202197A5X00309601 0021	12212 01 Predio urbano la calle Hidalgo (AD 55532)	20,000.00
1231 111202197A5X00309601 0022	12212 01 JN Dr. Rafael P. Gamboa decreto 210 (AD 55532)	35,000.00
1231 111202197A5X00309601 0023	12212 01 Predio KM. 1 Libertad Mpio. de Palenque (AD 55532)	15,000.00
1233	Edificios no Habitacionales	84,924,678.01
1233 111202111A1X00100901 0002	Derechos Litigiosos Adjudicatario.	14,500,000.00
1233 111202111A1X00106001 0001	Centro de Recaudación Local en Acapetahua, Chiapas.	889,561.00
1233 111202111A1X00106001 0002	Delegación de Hacienda Pichucalco (Calle Prolong. de la Dr. Belisario Domínguez)	2,167,601.00
1233 111202111A1X00106301 0001	Fracción del Palacio de Gobierno 723.59 m2. (Dirección de Control Financiero, Área de Informática, Módulo de Cobro Express y Oficina del C. Secretario de Hacienda; 2a Ote. y Calle Central Norte, Tuxtla Gtz., Chis.)	7,736,986.00
1233 111202111A1X00106301 0002	Fracción del Palacio de Gobierno 339.84 m2. (Planta Baja oficina de la Oficialía Mayor; 2a Ote. y Calle Central Norte, Tuxtla Gtz., Chis.)	3,633,739.00
1233 111202111A1X00106501 0002	Fracción Edificio Subsecretaría de Ingresos 180.52 m2 (2a Sur y Calle Central, Tuxtla Gtz, Chis.)	1,464,442.00
1233 111202111A1X00108001 0001	Coordinación Regional de Recaudación en Tuxtla Gutiérrez, Chiapas.	9,326,974.00
1233 111202111A1X00108101 0002	Almacenes Generales 603.50m2 (fracción Bodega #1, acceso principal) Calz. Juan crispín km 1.5 Col. Plan de Ayala, Tuxtla Gutiérrez, Chis.	1,144,752.00
1233 111202111A1X00108701 0001	Coordinación Regional de Recaudación en Palenque, Chiapas.	2,828,137.00
1233 111202117AYY00103201 0001	Centro de Recaudacion Local en Salto de Agua	676,155.00
1233 111202117AYY00109101 0001	Delegacion de Ingresos en Motozintla	475,258.00
1233 111202197A5X00300001 0001	Edificio ubicado en boulevard Belisario dominguez No. 2270 (Edificio) (213)	9,094,360.26
1233 111202197A5X00300301 0001	Edificio 2a. oriente sur No. 130	499,500.00
1233 111202197A5X00300401 0002	Fracción Edificio NAFIN, 18 m2 (9a Nte. Esq. 10a Pte. Num. 987, Tuxtla Gtz. Chis)	70,322.00
1233 111202197A5X00300801 0001	Edificio ubicado en calle continente africano lote 16 manzana 01 col. continental cd. (213)	940,000.00
1233 111202197A5X00300801 0002	Casa habitación y solar (superficie de 639.84 mts. 3a. av. norte oriente No. 230 Tgz. (213)	8,000,000.00
1233 111202197A5X00306001 0002	Planta Baja Edificio de la Dir. de Geografía y Estadística, 33.75 m2 (Oficina de Enlace de Hacienda 2a Nte. Y 5a Ote. Tuxtla Gtz. Chis.)	2,472,701.00
1233 111202197A5X00308101 0001	12211 01 Inmueble de 500M2, Puerto Arista Mpio. de Tonala, Chis. (AD 55532)	150,000.00
1233 111202197A5X00309201 0002	Unidad admva. San cristobal de las casas, Chiapas (213)	11,716,157.75
1233 111202197A5X00309201 0003	Unidad Administrativa, Edificio "B", Planta Baja 625 m2 (1a Av. Sur Prolog. Antiguo Aeropuerto de Tapachula, Chiapas.)	2,173,250.00
1233 111202197A5X00309301 0001	Unidad admva. de Yajalón (213)	4,474,782.00
1233 111202197A5X00309601 0001	Edificio en av, central Villaflores. (213)	300,000.00

SISTEMA CONTABLE 2024
RELACIÓN DE BIENES INMUEBLES QUE COMPONEN SU PATRIMONIO
Cuenta Pública al 30 de junio de 2024

Página 3 de 3

Hora: 02:44:05p. m.

Fecha: 22/07/2024

Código	Descripción del Bien	Valor en Libros
1233 111202197A5X00309601 0002	12211 01 Inmueble en Bochil Chiapas (AD 55532)	40,000.00
1233 111202197A5X00309601 0003	12211 01 Inmueble Municipio de Simojovel Chiapas (AD 55532)	150,000.00

SISTEMA CONTABLE 2024
RELACIÓN DE ACTIVOS INTANGIBLES QUE COMPONEN SU PATRIMONIO
Cuenta Pública al 30 de junio de 2024

Página 1 de 4

Hora: 02:44:21p. m.

Fecha: 22/07/2024

Código	Descripción del Bien	Valor en Libros
1251	Software	228,904,269.69
1251 10600121533I01102301 0002	01 Software Plataforma de análisis de información i2 iBase, Licencia perpetua ID: 0018d00000jMpycAAC.- Pol. 09PD10329 OP.1656. Fact. 2845	2,000,000.00
1251 111202111A1X00100401 0002	02 Fire Wall Mod. 3CR16110-95 US	80,500.00
1251 111202111A1X00100801 0013	10 Software Microsoft MS Oficce Small Busine Factura 42753	24,460.50
1251 111202111A1X00100801 0014	120 Microsoft Office Small Busines 2007 español (Software) Factura No. 0684-0687	305,555.00
1251 111202111A1X00100801 0015	01 Windows Server 2008 estandar	10,331.60
1251 111202111A1X00100901 0002	57 Software Office 2007 Small Business (Pyme) Mca. Microsoft Factura No. 12370 y 12563	263,246.50
1251 111202111A1X00100901 0003	42 Suites de software modelo office small.	178,227.00
1251 111202111A1X00101001 0001	30 Suite de Software Mod. Office Standard 2010 Mca. Microsoft Factura No. 14381	122,148.00
1251 111202111A1X00101001 0002	01 Software Microsoft MS Office 2010 características en español Factura 770	43,152.00
1251 111202111A1X00101001 0003	20 Microsoft Office 2010 estandar factura No. 2029.	78,856.80
1251 111202111A1X00101201 0001	01 Licencia de Telerik ultimate collection form net. fact. 2631.	28,315.60
1251 111202111A1X00101201 0002	01 Licencia software mindmanager profesional. factura 2631.	7,107.32
1251 111202111A1X00101301 0002	03 Sistema Operativo modelo Windows Server 2012 Estandar mca. Microsoft Factura No. 3571 pol 11PD10889	43,221.60
1251 111202111A1X00101401 0002	02 Micorsoft windows server 2012 R2 STD Rok, cal 5Usr factura 1068, pol. 08PD10470.	32,032.24
1251 111202111A1X00101401 0004	10 Licenciamientos OLP NL GOV de windows server standar 2012 para 2 procesadores. factura No. 397, pol. 12PD10220.	102,792.70
1251 111202111A1X00101401 0005	12 Licenciamientos OLP NL GOV de microsoft SQL estándar para 2 núcleos, versión 2014, arquitect. 64 bits. fact. 397, pol. 12PD10220.	501,193.35
1251 111202111A1X00101401 0006	01 Antivirus corporativo marca sophos endpoint protección, p/15 usuarios, 1 consola admón. maestra plataforma windows. fact. 397, pol. 12PD10220.	1,269,678.00
1251 111202111A1X00101401 0007	40 MS Office 2013 estandar, licencia open gobierno, instalación electrónica. factura 397, pol. 12PD10220.	173,384.28
1251 111202111A1X00101501 0002	27 Licencias Microsoft open Gobierno Office Standard 2013, en español licencia en uso, media de instalación electrónica. fact. 466 pol. 08PD10126	120,362.76
1251 111202111A1X00101601 0002	10 Software Microsoft Office Profesional 2010, factura 60270 pol. 06PD10217	59,983.60
1251 111202111A1X00101601 0003	01 MS Office 2016 Estandar, factura 1009 pol. 12PD10227	76,560.00
1251 111202111A1X00101601 0004	01 Antivirus Eset Nod 32 Endpoint Security, factura 1009 pol. 12PD10227	7,029.60
1251 11120211528C00102001 0002	100 OFFICE STD MICROSOFT 2019 OPEN GOBIERNO 1 Licencia Código SWS-1962 parte 021-10618 Fact. A3771, Pol. 06PD10046, OP-782.	733,884.44
1251 11120211528C00102001 0003	01 IBM i2 Analysts Notebook Premium Concurrent User License + SW Suscripción Soporte de 12 Meses, Clave 43232300, Factura No. 698, Póliza 11PD10238 OP-1949.	730,147.00
1251 11120211528C00102001 0005	22 MS Oficce 2019 Standard (Open Gobierno), Factura No. 3043, Póliza 12PD10167 OP-2289.	171,536.76
1251 11120211528C00102201 0002	100 Software Ofimática Profesional, Licencia ESD Office Multilinguaje Versión Español, Marca Microsoft,Factura No. 3821-A, Póliza 08PD10144 OP-1297.	1,691,280.00
1251 11120211528C01001901 0002	03 MS OFFICE 2019 Profesional Plus, Licenciamiento Open Gobierno en Español de uso permanente. Factura 1646-A, póliza 12PD10490 OP-3247	24,151.20
1251 11120211528C01001901 0003	01 SQL Server 2017 (Licencia Basada en Nucleo), Edición Estándar, Idioma Españoes; Factura 1646-A, póliza 12PD10490 OP-3247	97,883.12

SISTEMA CONTABLE 2024
RELACIÓN DE ACTIVOS INTANGIBLES QUE COMPONEN SU PATRIMONIO
Cuenta Pública al 30 de junio de 2024

Página 2 de 4

Hora: 02:44:21p. m.

Fecha: 22/07/2024

Código	Descripción del Bien	Valor en Libros
1251 11120211528C01001901 0004	01 Windows Server 2019 Edición Estandar para 5 Usuarios. Factura 1646-A, póliza 12PD10490 OP-3247	29,980.20
1251 11120211528C01002101 0002	10 Microsoft Office 2019 (Open Gobierno), Autorización 04962749ZZG2309, Licencia 89055379, No. de Parte 021-10618. Factura No. 00029131, Póliza 11PD10237 OP-2362.	106,847.60
1251 11120211528C01002101 0003	01 Windows Server 2019 (Open Gobierno) Autorización 04962749ZZG2309, Licencia 89055379, No. de Parte G3S-01268, Factura No. 00029131, Póliza 11PD10237 OP-2362.	13,059.28
1251 11120211528C01002101 0004	01 Microsoft SQL Server Standard 2019 (Open Gobierno) Autorización 04962749ZZG2309, Licencia 89055379, No. de Parte 359-06886, Factura No. 00029131, Póliza 11PD10237 OP-2362	45,188.96
1251 11120211528C01002101 0005	01 Software de Seguridad Marca IBM Modelo i2 Analyst's Notebook Premium, Factura No. 871, Póliza 11PD10238 OP-2363.	729,466.00
1251 11120211528C010B2201 0002	01 Software, Licencia por suscripción MKCXI PLUGIN OSINT , No. j8gREWW17nVRC49)nkXXHnop%jh. Fact. A1069, Pol. 12PD10582	459,023.60
1251 11120211528C02002101 0002	138 Licencia de Uso Permanente, Media Instalación Electrónica Lote 01: Microsoft Office 2019 (Open Gobierno) Clave 43231513; Factura No. 1028 Póliza 12PD10586.	1,679,239.20
1251 11120211528C02002101 0003	01 Licencia para 5 Cals de Usuarios Lote 02: Manejador de Base de Datos Tipo A, Marca Microsoft AQL Server 2019 (Open Gobierno) Clave 43231513; Factura 1028, Póliza 12PD10586.	159,801.60
1251 11120211528C02002101 0004	01 Licencia para 16 Núcleos uso por Volumen Lote 03: Sistema Operativo para Servidores Tipo A, Clave 43233004, Factura No. 1028 Póliza 12PD10586.	51,248.80
1251 111202191A1X00100001 0001	01 Paquete Software ie card 2000 ifo F-1232	31,823.95
1251 111202191A1X00100301 0001	05 Software actualiz versión 8.1	47,086.75
1251 111202191A1X00100301 0004	Software Arcview licencia monousuario	19,639.13
1251 111202191A1X00100301 0006	01 Photoshop CS	11,572.45
1251 111202191A1X00100301 0007	01 Installshield de estudio	33,350.00
1251 111202191A1X00100501 0002	01 Software (Pasivo) (A)	10,453.50
1251 111202191A1X00100501 0005	01 Macromedia fireworks, factura No. 21604	3,607.67
1251 111202191A1X00100601 0001	01 Software Microsoft sin número de serie, Fact. 10087 Alta SISMOB 25/08/2006/INPROSEP	22,425.00
1251 111202191A1X00100601 0002	01 Microsoft Windows 2003 Server Estándar en Español F-7318	12,650.00
1251 111202191A1X00100701 0001	01 Software microsoft ms office 2003 Small Business	3,743.19
1251 111202191A1X00100701 0002	06 Suites de Software Mod. Office 2007 Small Busines Mca. Microsoft	20,320.50
1251 111202191A1X00100901 0001	01 Software Marca Sunn Sin Modelo y Sin Serie Fact. 48870-48874/1110 Secretaria de Hacienda Oficio No. SH/UAA/02140/2015 / Sría. de Planeación, Gestión Pub. y Prog. de Gobierno	16,695.70
1251 111202191A1X00100901 0002	Inventario 2110109000442 Software Marca MICROSOFT, Fact. 12275-12276 (Confía Chiapas)	4,416.00
1251 111202191A1X00100901 0003	Inventario 2110109000443 Software Marca MICROSOFT, Fact. 12275-12276 (Confía Chiapas)	4,416.00
1251 111202191A1X00100901 0004	Inventario 2110109000444 Software Marca MICROSOFT, Fact. 12275-12276 (Confía Chiapas)	4,416.00
1251 111202191A1X00100901 0005	Inventario 2110109000445 Software Marca MICROSOFT, Fact. 12275-12276 (Confía Chiapas)	4,416.00
1251 111202191A1X00100901 0006	Inventario 2110109000446 Software Marca MICROSOFT, Fact. 12275-12276 (Confía Chiapas)	4,416.00

SISTEMA CONTABLE 2024
RELACIÓN DE ACTIVOS INTANGIBLES QUE COMPONEN SU PATRIMONIO
Cuenta Pública al 30 de junio de 2024

Página 3 de 4

Hora: 02:44:21p. m.

Fecha: 22/07/2024

Código	Descripción del Bien	Valor en Libros
1251 111202191A1X00100901 0007	Inventario 2110109000447 Software Marca MICROSOFT, Fact. 12275-12276 (Confía Chiapas)	4,416.00
1251 111202191A1X00100901 0008	Inventario 2110109000448 Software Marca MICROSOFT, Fact. 12275-12276 (Confía Chiapas)	4,416.00
1251 111202191A1X00100901 0009	Inventario 2110109000449 Software Marca MICROSOFT, Fact. 12275-12276 (Confía Chiapas)	4,416.00
1251 111202191A1X00100901 0010	Inventario 2110109000450 Software Marca MICROSOFT, Fact. 12275-12276 (Confía Chiapas)	4,416.00
1251 111202191A1X00100901 0011	Inventario 2110109000451 Software Marca MICROSOFT, Fact. 12275-12276 (Confía Chiapas)	4,416.00
1251 111202191A1X00101101 0001	01 Fire Wall Fortinet Modelo Fortigate 110-C Serie FG100C3G09616443 Fact. 907/1110 Secretaria de Hacienda Oficio No. SH/UAA/02140/2015 / Sría. de Planeación, Gestión Pub. y Prog. de Gobierno	44,122.29
1251 111202191A1X00101501 0002	04 Piezas de Office Standar 2013 Licenciamiento para Gobierno/OCV Palenque	22,843.44
1251 111202191A1X00101501 0003	01 Paquete Software para Timbrado de Nómina/OCV Palenque	3,000.00
1251 111202191A1X00101601 0002	01 Licencia Adoble Creative Cloud For Teams Gob Multiplataforma Multilenguaje Subs 1 Año Lic Electronico (SOFTWARE) F/C 1385 / Sría. de Planeación, Gestión Pub. y Prog. de Gobierno	30,073.15
1251 111202191A1X00109901 0001	Software actualiz de novell	62,938.47
1251 11120221595W00101701 0002	02 Microsoft VisualStudio Pro 2017, Software Assurance 64 bits, Factura No. 3440, Pol. 09PD10304 CH-004.	49,520.40
1251 11120221595W00101701 0003	02 Open Gobierno Windows Server Estandar 16 Core Lic. NL SNGL OLP Lic Electrónica, Factura No. 3440, Pol. 09PD10304 CH-0004	49,298.64
1251 11120221595W00101701 0004	02 Microsoft SQL Server 2016, Arquitectura 64 Bits, Media de Instalación Electrónica. Factura No. 3440 Pol. 09PD10304 CH-0004	151,808.44
1251 11120221595W00101701 0005	01 Licencia Certificado SSL (Seguridad del Dominio) 2 años Versión Avanzada. Factura No. 3440 Pol. 09PD10304 CH-0004	38,152.40
1251 11120221595W00101701 0006	01 Antivirus Kasperski Small Office Security, 1 año, Estación de Trabajo y Servidores Factura No. 3440, Pol. 09PD10304 CH-0004.	10,108.41
1251 114001111A1X00102301 0014	01 Software de man (Licencia de la Plataforma Tecnológica Integral Egob CV/SH/053/2022) Facts. A154, A157, A162, A165, A171, A175, A176, A182, A187, A196, A204 y A206.	215,914,000.00
1254	Licencias	3,751,311.21
1254 10400111528C00102301 0002	01 Suite de Seguridad de Antivirus Empresarial Mca. Bitdefender GravityZone Busines Security Premium; Fact. HGOP 240 Pol. 12PD10080 OP-2294.	1,270,809.00
1254 111202111A1X00100801 0001	87 Licenciamiento OEM Microsoft Office 2007	338,969.40
1254 111202111A1X00100901 0001	09 Licenciamientos OEM Microsoft Office 2007 Small Busines	35,065.80
1254 111202111A1X00101401 0002	15 Licencias MS office 2013 standard, en español, de uso y media de instalación original o electrónica. factura F 00001085 pol. 11PD10648.	62,622.60
1254 111202111A1X00101501 0003	11 021-10271 Oficce Std 2013 Licencias Gob. clave 250605AB fact. C09387 pol. 09PD10394.	61,056.60
1254 11120211528C00102001 0002	13 Windows Server STD por CORE MICROSOFT 2019 Licencia OPEN GOBIERNO Fact. A3771	269,745.01
1254 11120211528C00102001 0003	13 Microsoft SQL Server 2017 + Licencia de Acceso de cliente (CAL) Fact. A3771	502,613.38
1254 11120211528C00102001 0005	01 Antivirus F Secure Busines Suite, Clave Sat 43233205; Factura No. 1834, Póliza 12PD10301 OP-2359.	19,720.00

SISTEMA CONTABLE 2024
RELACIÓN DE ACTIVOS INTANGIBLES QUE COMPONEN SU PATRIMONIO
Cuenta Pública al 30 de junio de 2024

Página 4 de 4

Hora: 02:44:21p. m.

Fecha: 22/07/2024

Código	Descripción del Bien	Valor en Libros
1254 11120211528C01001901 0002	01 F-Secure Bussines Suite (BS) Ver. Premium, Seguridad de Antivirus Empresarial en Español, Etc. Factura 745, póliza 12PD10489 OP-3246	1,020,870.18
1254 11120211528C01001901 0003	04 Antivirus para Computadora Personal, Portatil, Estación de Trabajo y Servidores. Factura 1646-A, póliza 12PD10490 OP-3247	7,145.60
1254 11120211528C01002101 0002	01 Licencia Antivirus F-Secure Elemento EPP FOR, Computers (Licencias Adendum), Factura No. 2093, Póliza 11PD10239 OP-2364.	15,428.00
1254 111202191A1X00101501 0002	Antivirus Kaspersky Internet Security 2015/OCV Palenque	3,699.00
1254 11120221595W00101601 0003	10 Lote 03, MS Office 2016 Standard, en Español, Licencia de uso permanente Media de instalación original ó Electrónica; factura 563 A. póliza 10PD10434.	80,968.00
1254 11120221595W00102101 0002	01 Manejador de Base de Datos Tipo A, SQL Server 2019 Edición Cal-Client Acces; Factura No. 3375-A, Póliza 12PD10590.	62,598.64