

**SISTEMA CONTABLE 2024**  
**ESTADO DE SITUACIÓN FINANCIERA**  
**AL 30 DE JUNIO DEL 2024**  
 (Cifras en Pesos)

Concepto	2024	2023	Concepto	2024	2023
<b>ACTIVO</b>			<b>PASIVO</b>		
<b>Activo Circulante</b>			<b>Pasivo Circulante</b>		
Efectivo y Equivalentes	46,561,174.49	14,216,002.67	Cuentas por Pagar a Corto Plazo	702,511.37	4,886,167.39
Derechos a Recibir Efectivo o Equivalentes	0.00	0.00	Documentos por Pagar a Corto Plazo	0.00	0.00
Derechos a Recibir Bienes o Servicios	0.00	0.00	Porción a Corto Plazo de la Deuda Pública a Largo Plazo	0.00	0.00
Inventarios	0.00	0.00	Títulos y Valores a Corto Plazo	0.00	0.00
Almacenes	0.00	0.00	Pasivos Diferidos a Corto Plazo	0.00	0.00
Estimación por Pérdida o Deterioro de Activos Circulantes	0.00	0.00	Fondos y Bienes de Terceros en Garantía y/o Administración a Corto Plazo	0.00	0.00
Otros Activos Circulantes	0.00	0.00	Provisiones a Corto Plazo	0.00	0.00
<b>Total de Activos Circulantes</b>	<b>46,561,174.49</b>	<b>14,216,002.67</b>	Otros Pasivos a Corto Plazo	31,782,729.25	0.45
<b>Activo No Circulante</b>			<b>Total de Pasivos Circulantes</b>	<b>32,485,240.62</b>	<b>4,886,167.84</b>
Inversiones Financieras a Largo Plazo	0.00	0.00	<b>Pasivo No Circulante</b>		
Derechos a Recibir Efectivo o Equivalentes a Largo Plazo	2,071,208.34	2,071,208.34	Cuentas por Pagar a Largo Plazo	0.00	0.00
Bienes Inmuebles, Infraestructura y Construcciones en Proceso	0.00	0.00	Documentos por Pagar a Largo Plazo	0.00	0.00
Bienes Muebles	2,855,645.96	2,855,645.96	Deuda Pública a Largo Plazo	0.00	0.00
Activos Intangibles	286,279.95	286,279.95	Pasivos Diferidos a Largo Plazo	3,059.27	3,059.27
Depreciación, Deterioro y Amortización Acumulada de Bienes	(9,862.75)	(9,862.75)	Fondos y Bienes de Terceros en Garantía y/o Administración a Largo Plazo	5,040,363.35	5,040,363.35
Activos Diferidos	371,494.79	0.00	Provisiones a Largo Plazo	0.00	0.00
Estimación por Pérdida o Deterioro de Activos no Circulantes	0.00	0.00	<b>Total de Pasivos No Circulantes</b>	<b>5,043,422.62</b>	<b>5,043,422.62</b>
Otros Activos no Circulantes	0.00	0.00	<b>Total del Pasivo</b>	<b>37,528,663.24</b>	<b>9,929,590.46</b>
<b>Total de Activos No Circulantes</b>	<b>5,574,766.29</b>	<b>5,203,271.50</b>	<b>HACIENDA PÚBLICA / PATRIMONIO</b>		
<b>Total del Activo</b>	<b>52,135,940.78</b>	<b>19,419,274.17</b>	<b>Hacienda Pública/Patrimonio Contribuido</b>	0.00	0.00
			Aportaciones	0.00	0.00
			Donaciones de Capital	0.00	0.00
			Actualización de la Hacienda Pública/Patrimonio	0.00	0.00
			<b>Hacienda Pública/Patrimonio Generado</b>	14,607,277.54	9,489,683.71
			Resultados del Ejercicio (Ahorro/Desahorro)	5,117,593.83	1,331,542.89
			Resultados de Ejercicios Anteriores	9,489,683.71	8,158,140.82
			Revalúos	0.00	0.00
			Reservas	0.00	0.00
			Rectificaciones de Resultados de Ejercicios Anteriores	0.00	0.00
			<b>Exceso o Insuficiencia en la Actualización de la Hacienda Pública/Patrimonio</b>	0.00	0.00
			Resultado por Posición Monetaria	0.00	0.00
			Resultado por Tenencia de Activos no Monetarios	0.00	0.00
			<b>Total Hacienda Pública/Patrimonio</b>	<b>14,607,277.54</b>	<b>9,489,683.71</b>
			<b>Total del Pasivo y Hacienda Pública/Patrimonio</b>	<b>52,135,940.78</b>	<b>19,419,274.17</b>

SISTEMA CONTABLE 2024  
ESTADO DE ACTIVIDADES  
DEL 1o. DE ENERO AL 30 DE JUNIO DE 2024  
( Cifras en Pesos)

Concepto	2024	2023
<b>INGRESOS Y OTROS BENEFICIOS</b>		
<i>Ingresos de Gestión</i>	<b>0.00</b>	<b>0.00</b>
Impuestos	0.00	0.00
Cuotas y Aportaciones de Seguridad Social	0.00	0.00
Contribuciones de Mejoras	0.00	0.00
Derechos	0.00	0.00
Productos	0.00	0.00
Aprovechamientos	0.00	0.00
Ingresos por Venta de Bienes y Prestación de Servicios	0.00	0.00
<i>Participaciones, Aportaciones, Convenios, Incentivos Derivados de la Colaboración Fiscal, Fondos Distintos de Aportaciones, Transferencias, Asignaciones, Subsidios y Subvenciones, y Pensiones y Jubilaciones</i>	<b>16,628,593.38</b>	<b>6,016,683.54</b>
Participaciones, Aportaciones, Convenios, Incentivos Derivados de la Colaboración Fiscal y Fondos Distintos de Aportaciones	0.00	0.00
Transferencias, Asignaciones, Subsidios y Subvenciones, y Pensiones y Jubilaciones	16,628,593.38	6,016,683.54
<i>Otros Ingresos y Beneficios</i>	<b>0.00</b>	<b>0.00</b>
Ingresos Financieros	0.00	0.00
Incremento por Variación de Inventarios	0.00	0.00
Disminución del Exceso de Estimaciones por Pérdida o Deterioro u Obsolescencia	0.00	0.00
Disminución del Exceso de Provisiones	0.00	0.00
Otros Ingresos y Beneficios Varios	0.00	0.00
<b>Total de Ingresos y Otros Beneficios</b>	<b>16,628,593.38</b>	<b>6,016,683.54</b>
<b>GASTOS Y OTRAS PÉRDIDAS</b>		
<i>Gastos de Funcionamiento</i>	<b>11,510,999.55</b>	<b>4,835,089.45</b>
Servicios Personales	10,213,617.48	4,049,831.31
Materiales y Suministros	90,484.36	39,809.91
Servicios Generales	1,206,897.71	745,448.23
<i>Transferencias, Asignaciones, Subsidios y Otras Ayudas</i>	<b>0.00</b>	<b>0.00</b>
Transferencias Internas y Asignaciones al Sector Público	0.00	0.00
Transferencias al Resto del Sector Público	0.00	0.00
Subsidios y Subvenciones	0.00	0.00
Ayudas Sociales	0.00	0.00
Pensionamientos y Jubilaciones	0.00	0.00
Transferencias a Fideicomisos, Mandatos y Contratos Análogos	0.00	0.00
Transferencias a la Seguridad Social	0.00	0.00
Donativos	0.00	0.00
Transferencias al Exterior	0.00	0.00
<i>Participaciones y Aportaciones</i>	<b>0.00</b>	<b>0.00</b>
Participaciones	0.00	0.00
Aportaciones	0.00	0.00
Convenios	0.00	0.00
<i>Intereses, Comisiones y Otros Gastos de la Deuda Pública</i>	<b>0.00</b>	<b>0.00</b>
Intereses de la Deuda Pública	0.00	0.00
Comisiones de la Deuda Pública	0.00	0.00
Gastos de la Deuda Pública	0.00	0.00
Costo por Coberturas	0.00	0.00
Apoyos Financieros	0.00	0.00
<i>Otros Gastos y Pérdidas Extraordinarias</i>	<b>0.00</b>	<b>0.00</b>
Estimaciones, Depreciaciones, Deterioros, Obsolescencia y Amortizaciones	0.00	0.00
Provisiones	0.00	0.00
Disminución de Inventarios	0.00	0.00
Otros Gastos	0.00	0.00
<i>Inversión Pública</i>	<b>0.00</b>	<b>0.00</b>
Inversión Pública no Capitalizable	0.00	0.00
<b>Total de Gastos y Otras Pérdidas</b>	<b>11,510,999.55</b>	<b>4,835,089.45</b>
<b>Resultados del Ejercicio (Ahorro/Desahorro)</b>	<b>5,117,593.83</b>	<b>1,181,594.09</b>
<b>Resultados del Ejercicio (Ahorro/Desahorro) de Entes Fusionados</b>	<b>0.00</b>	<b>149,948.80</b>
<b>Total Resultados del Ejercicio (Ahorro/Desahorro)</b>	<b>5,117,593.83</b>	<b>1,331,542.89</b>

**INSTITUTO DE EVALUACIÓN, PROFESIONALIZACIÓN Y PROMOCIÓN DOCENTE DE CHIAPAS**
**SISTEMA CONTABLE 2024  
 ESTADO DE VARIACIÓN EN LA HACIENDA PÚBLICA  
 DEL 01 DE ENERO AL 30 DE JUNIO DE 2024**

(Cifras en Pesos)

Página 1 de 1

Fecha:

24/07/2024

Concepto	Hacienda Pública / Patrimonio Contribuido	Hacienda Pública / Patrimonio Generado de Ejercicios Anteriores	Hacienda Pública / Patrimonio Generado del Ejercicio	Exceso o Insuficiencia en la Actualización de la Hacienda Pública/Patrimonio	Total
Hacienda Pública / Patrimonio Contribuido Neto de 2023	0.00				0.00
Aportaciones	0.00				0.00
Donaciones de Capital	0.00				0.00
Actualización de la Hacienda Pública/Patrimonio	0.00				0.00
Hacienda Pública / Patrimonio Generado Neto de 2023		8,158,140.82	1,331,542.89		9,489,683.71
Resultados del Ejercicio (Ahorro/Desahorro)			1,331,542.89		1,331,542.89
Resultado de Ejercicios Anteriores		8,158,140.82			8,158,140.82
Revalúos		0.00			0.00
Reservas		0.00			0.00
Rectificaciones de Resultados de Ejercicios Anteriores		0.00			0.00
<b>Exceso o Insuficiencia en la Actualización de la Hacienda Pública / Patrimonio Neto de 2023</b>				0.00	0.00
Resultado por Posición Monetaria				0.00	0.00
Resultado por Tenencia de Activos no Monetarios				0.00	0.00
<b>Hacienda Pública / Patrimonio Neto Final de 2023</b>	<b>0.00</b>	<b>8,158,140.82</b>	<b>1,331,542.89</b>	<b>0.00</b>	<b>9,489,683.71</b>
<b>Cambios en la Hacienda Pública / Patrimonio Contribuido Neto de 2024</b>	0.00				0.00
Aportaciones	0.00				0.00
Donaciones de Capital	0.00				0.00
Actualización de la Hacienda Pública/Patrimonio	0.00				0.00
<b>Variaciones de la Hacienda Pública / Patrimonio Generado Neto de 2024</b>		1,331,542.89	3,786,050.94		5,117,593.83
Resultados del Ejercicio (Ahorro/Desahorro)			5,117,593.83		5,117,593.83
Resultados de Ejercicios Anteriores		1,331,542.89	(1,331,542.89)		0.00
Revalúos			0.00		0.00
Reservas			0.00		0.00
Rectificaciones de Resultados de Ejercicios Anteriores			0.00		0.00
<b>Cambios en el Exceso o Insuficiencia en la Actualización de la Hacienda Pública / Patrimonio Neto de 2024</b>				0.00	0.00
Resultado por Posición Monetaria				0.00	0.00
Resultado por Tenencia de Activos no Monetarios				0.00	0.00
<b>Hacienda Pública / Patrimonio Neto Final de 2024</b>	<b>0.00</b>	<b>9,489,683.71</b>	<b>5,117,593.83</b>	<b>0.00</b>	<b>14,607,277.54</b>

**SISTEMA CONTABLE 2024**  
**ESTADO DE CAMBIOS EN LA SITUACIÓN FINANCIERA**  
**DEL 1o. DE ENERO AL 30 DE JUNIO DE 2024**  
 (Cifras en Pesos)

Página 1 de 1

Fecha: 24/07/2024

Concepto	Origen	Aplicación
<b>ACTIVO</b>	<b>0.00</b>	<b>32,716,666.61</b>
<b>Activo Circulante</b>	<b>0.00</b>	<b>32,345,171.82</b>
Efectivo y Equivalentes	0.00	32,345,171.82
Derechos a Recibir Efectivo o Equivalentes	0.00	0.00
Derechos a Recibir Bienes o Servicios	0.00	0.00
Inventarios	0.00	0.00
Almacenes	0.00	0.00
Estimación por Pérdida o Deterioro de Activos Circulantes	0.00	0.00
Otros Activos Circulantes	0.00	0.00
<b>Activo No Circulante</b>	<b>0.00</b>	<b>371,494.79</b>
Inversiones Financieras a Largo Plazo	0.00	0.00
Derechos a Recibir Efectivo o Equivalentes a Largo Plazo	0.00	0.00
Bienes Inmuebles, Infraestructura y Construcciones en Proceso	0.00	0.00
Bienes Muebles	0.00	0.00
Activos Intangibles	0.00	0.00
Depreciación, Deterioro y Amortización Acumulada de Bienes	0.00	0.00
Activos Diferidos	0.00	371,494.79
Estimación por Pérdida o Deterioro de Activos no Circulantes	0.00	0.00
Otros Activos no Circulantes	0.00	0.00
<b>PASIVO</b>	<b>31,782,728.80</b>	<b>4,183,656.02</b>
<b>Pasivo Circulante</b>	<b>31,782,728.80</b>	<b>4,183,656.02</b>
Cuentas por Pagar a Corto Plazo	0.00	4,183,656.02
Documentos por Pagar a Corto Plazo	0.00	0.00
Porción a Corto Plazo de la Deuda Pública a Largo Plazo	0.00	0.00
Títulos y Valores a Corto Plazo	0.00	0.00
Pasivos Diferidos a Corto Plazo	0.00	0.00
Fondos y Bienes de Terceros en Garantía y/o Administración a Corto Plazo	0.00	0.00
Provisiones a Corto Plazo	0.00	0.00
Otros Pasivos a Corto Plazo	31,782,728.80	0.00
<b>Pasivo No Circulante</b>	<b>0.00</b>	<b>0.00</b>
Cuentas a Pagar a Largo Plazo	0.00	0.00
Documentos por Pagar a Largo Plazo	0.00	0.00
Deuda Pública a Largo Plazo	0.00	0.00
Pasivos Diferidos a Largo Plazo	0.00	0.00
Fondos y Bienes de Terceros en Garantía y/o Administración a Largo Plazo	0.00	0.00
Provisiones a Largo Plazo	0.00	0.00
<b>HACIENDA PÚBLICA/PATRIMONIO</b>	<b>5,117,593.83</b>	<b>0.00</b>
<b>Hacienda Pública/Patrimonio Contribuido</b>	<b>0.00</b>	<b>0.00</b>
Aportaciones	0.00	0.00
Donaciones de Capital	0.00	0.00
Actualización de la Hacienda Pública/Patrimonio	0.00	0.00
<b>Hacienda Pública/Patrimonio Generado</b>	<b>5,117,593.83</b>	<b>0.00</b>
Resultados del Ejercicio (Ahorro/Desahorro)	3,786,050.94	0.00
Resultados de Ejercicios Anteriores	1,331,542.89	0.00
Revalúos	0.00	0.00
Reservas	0.00	0.00
Rectificaciones de Resultados de Ejercicios Anteriores	0.00	0.00
<b>Exceso o Insuficiencia en la Actualización de la Hacienda Pública/Patrimonio</b>	<b>0.00</b>	<b>0.00</b>
Resultado por Posición Monetaria	0.00	0.00
Resultado por Tenencia de Activos no Monetarios	0.00	0.00

SISTEMA CONTABLE 2024  
 ESTADO DE FLUJOS DE EFECTIVO  
 DEL 1o. DE ENERO AL 30 DE JUNIO DE 2024  
 (Cifras en Pesos)

Concepto	2024	2023
<b>Flujos de Efectivo de las Actividades de Operación</b>		
<b>Origen</b>	<b>16,628,593.38</b>	<b>6,016,683.54</b>
Impuestos	0.00	0.00
Cuotas y Aportaciones de Seguridad Social	0.00	0.00
Contribuciones de Mejoras	0.00	0.00
Derechos	0.00	0.00
Productos	0.00	0.00
Aprovechamientos	0.00	0.00
Ingresos por Venta de Bienes y Prestación de Servicios	0.00	0.00
Participaciones, Aportaciones, Convenios, Incentivos Derivados de la Colaboración Fiscal y Fondos Distintos de Aportaciones	0.00	0.00
Transferencias, Asignaciones, Subsidios y Subvenciones, y Pensiones y Jubilaciones	0.00	0.00
Otros Origenes de Operación	16,628,593.38	6,016,683.54
<b>Aplicación</b>	<b>11,510,999.55</b>	<b>4,835,089.45</b>
Servicios Personales	10,213,617.48	4,049,831.31
Materiales y Suministros	90,484.36	39,809.91
Servicios Generales	1,206,897.71	745,448.23
Transferencias Internas y Asignaciones al Sector Público	0.00	0.00
Transferencias al Resto del Sector Público	0.00	0.00
Subsidios y Subvenciones	0.00	0.00
Ayudas Sociales	0.00	0.00
Pensiones y Jubilaciones	0.00	0.00
Transferencias a Fideicomisos, Mandatos y Contratos Análogos	0.00	0.00
Transferencias a la Seguridad Social	0.00	0.00
Donativos	0.00	0.00
Transferencias al Exterior	0.00	0.00
Participaciones	0.00	0.00
Aportaciones	0.00	0.00
Convenios	0.00	0.00
Otras Aplicaciones de Operación	0.00	0.00
<b>Flujos Netos de Efectivo por Actividades de Operación</b>	<b>5,117,593.83</b>	<b>1,181,594.09</b>
<b>Flujos de Efectivo de las Actividades de Inversión</b>		
<b>Origen</b>	<b>1,331,542.89</b>	<b>8,168,003.57</b>
Bienes Inmuebles, Infraestructura y Construcciones en Proceso	0.00	0.00
Bienes Muebles	0.00	0.00
Otros Origenes de Inversión	1,331,542.89	8,168,003.57
<b>Aplicación</b>	<b>1,703,037.68</b>	<b>5,213,134.25</b>
Bienes Inmuebles, Infraestructura y Construcciones en Proceso	0.00	0.00
Bienes Muebles	0.00	2,855,645.96
Otras Aplicaciones de Inversión	1,703,037.68	2,357,488.29
<b>Flujos Netos de Efectivo por Actividades de Inversión</b>	<b>(371,494.79)</b>	<b>2,954,869.32</b>
<b>Flujos de Efectivo de las Actividades de Financiamiento</b>		
<b>Origen</b>	<b>31,782,728.80</b>	<b>9,929,590.46</b>
Endeudamiento Neto	0.00	0.00
Interno	0.00	0.00
Externo	0.00	0.00
Otros Origenes de Financiamiento	31,782,728.80	9,929,590.46
<b>Aplicación</b>	<b>4,183,656.02</b>	<b>0.00</b>
Servicios de la Deuda	0.00	0.00
Interno	0.00	0.00
Externo	0.00	0.00
Otras Aplicaciones de Financiamiento	4,183,656.02	0.00
<b>Flujos Netos de Efectivo por Actividades de Financiamiento</b>	<b>27,599,072.78</b>	<b>9,929,590.46</b>
<b>Incremento/Disminución Neta en el Efectivo y Equivalentes al Efectivo</b>	<b>32,345,171.82</b>	<b>14,066,053.87</b>
<b>Efectivo y Equivalentes al Efectivo al Inicio del Ejercicio</b>	<b>14,216,002.67</b>	<b>0.00</b>
<b>Efectivo y Equivalentes al Efectivo al Final del Ejercicio</b>	<b>46,561,174.49</b>	<b>14,216,002.67</b>
<b>Origen de Entes Fusionados</b>	<b>0.00</b>	<b>149,948.80</b>
<b>Incremento/Disminución Neta en el Efectivo y Equivalentes al Efectivo</b>	<b>32,345,171.82</b>	<b>14,216,002.67</b>

**GOBIERNO CONSTITUCIONAL DEL ESTADO DE CHIAPAS**  
**INSTITUTO DE EVALUACIÓN, PROFESIONALIZACIÓN Y PROMOCIÓN DOCENTE DE**  
**CHIAPAS**

**SISTEMA CONTABLE 2024**  
**ESTADO ANALITICO DEL ACTIVO**  
**DEL 01 DE ENERO AL 30 DE JUNIO DEL 2024**  
 (Cifras en Pesos)

Página 1 de 1

Fecha: 24/07/2024

Concepto	Saldo Inicial	Cargos del Período	Abonos del Período	Saldo Final	Variación del Período
<b>ACTIVO</b>	<b>19,419,274.17</b>	<b>70,250,045.30</b>	<b>37,533,378.69</b>	<b>52,135,940.78</b>	<b>32,716,666.61</b>
<b>ACTIVO CIRCULANTE</b>	<b>14,216,002.67</b>	<b>66,033,214.89</b>	<b>33,688,043.07</b>	<b>46,561,174.49</b>	<b>32,345,171.82</b>
Efectivo y Equivalentes	14,216,002.67	66,033,214.89	33,688,043.07	46,561,174.49	32,345,171.82
Derechos a Recibir Efectivo o Equivalentes	0.00	0.00	0.00	0.00	0.00
Derechos a Recibir Bienes o Servicios	0.00	0.00	0.00	0.00	0.00
Inventarios	0.00	0.00	0.00	0.00	0.00
Almacenes	0.00	0.00	0.00	0.00	0.00
Estimación por Pérdida o Deterioro de Activos Circulantes	0.00	0.00	0.00	0.00	0.00
Otros Activos Circulantes	0.00	0.00	0.00	0.00	0.00
<b>ACTIVO NO CIRCULANTE</b>	<b>5,203,271.50</b>	<b>4,216,830.41</b>	<b>3,845,335.62</b>	<b>5,574,766.29</b>	<b>371,494.79</b>
Inversiones Financieras a Largo Plazo	0.00	0.00	0.00	0.00	0.00
Derechos a Recibir Efectivo o Equivalentes a Largo Plazo	2,071,208.34	0.00	0.00	2,071,208.34	0.00
Bienes Inmuebles, Infraestructura y Construcciones en Proceso	0.00	0.00	0.00	0.00	0.00
Bienes Muebles	2,855,645.96	0.00	0.00	2,855,645.96	0.00
Activos Intangibles	286,279.95	0.00	0.00	286,279.95	0.00
Depreciación, Deterioro y Amortización Acumulada de Bienes	(9,862.75)	0.00	0.00	(9,862.75)	0.00
Activos Diferidos	0.00	4,216,830.41	3,845,335.62	371,494.79	371,494.79
Estimación por Pérdida o Deterioro de Activos no Circulantes	0.00	0.00	0.00	0.00	0.00
Otros Activos no Circulantes	0.00	0.00	0.00	0.00	0.00

**INSTITUTO DE EVALUACIÓN, PROFESIONALIZACIÓN Y PROMOCIÓN DOCENTE DE CHIAPAS**
**SISTEMA CONTABLE 2024**
**ESTADO ANALÍTICO DE LA DEUDA Y OTROS PASIVOS**
**DEL 1o. DE ENERO AL 30 DE JUNIO DE 2024**
**(Cifras en Pesos)**

Fecha:

24/07/2024

DENOMINACIÓN DE LAS DEUDAS	MONEDA DE CONTRATACIÓN	INSTITUCIÓN O PAIS ACREEDOR	SALDO INICIAL DEL PERÍODO	SALDO FINAL DEL PERÍODO
<b>DEUDA PÚBLICA</b>				
<b>Corto Plazo</b>				
<b>Deuda Interna</b>			<b>0.00</b>	<b>0.00</b>
Instituciones de Crédito				
BBVA MEXICO, S.A.	Moneda Nacional	México	0.00	0.00
BANOBRAS, S.N.C.	Moneda Nacional	México	0.00	0.00
BANORTE, S.A.	Moneda Nacional	México	0.00	0.00
INTERACCIONES, S.A.	Moneda Nacional	México	0.00	0.00
SANTANDER, S.A.	Moneda Nacional	México	0.00	0.00
SCOTIABANK INVERLAT, S.A.	Moneda Nacional	México	0.00	0.00
Títulos y Valores	Moneda Nacional	México	0.00	0.00
Arrendamientos Financieros	Moneda Nacional	México	0.00	0.00
<b>Deuda Externa</b>			<b>0.00</b>	<b>0.00</b>
Organismos Financieros Internacionales				
Deuda Bilateral				
Títulos y Valores				
Arrendamientos Financieros				
<b>Subtotal de Deuda Pública a Corto Plazo</b>			<b>0.00</b>	<b>0.00</b>
<b>Largo Plazo</b>				
<b>Deuda Interna</b>			<b>0.00</b>	<b>0.00</b>
Instituciones de Crédito				
BBVA MEXICO, S.A.	Moneda Nacional	México	0.00	0.00
BANOBRAS, S.N.C.	Moneda Nacional	México	0.00	0.00
BANORTE, S.A.	Moneda Nacional	México	0.00	0.00
SANTANDER, S.A.	Moneda Nacional	México	0.00	0.00
Títulos y Valores	Moneda Nacional	México	0.00	0.00
Arrendamientos Financieros	Moneda Nacional	México	0.00	0.00
<b>Deuda Externa</b>			<b>0.00</b>	<b>0.00</b>
Organismos Financieros Internacionales				
Deuda Bilateral				
Títulos y Valores				
Arrendamientos Financieros				
<b>Subtotal de Deuda Pública a Largo Plazo</b>			<b>0.00</b>	<b>0.00</b>
<b>Total de Otros Pasivos</b>	Moneda Nacional	México	<b>9,929,590.46</b>	<b>37,528,663.24</b>
<b>Total de Deuda Pública y Otros Pasivos</b>			<b>9,929,590.46</b>	<b>37,528,663.24</b>

GOBIERNO CONSTITUCIONAL DEL ESTADO DE CHIAPAS  
INSTITUTO DE EVALUACIÓN, PROFESIONALIZACIÓN Y PROMOCIÓN DOCENTE  
DE CHIAPAS

SISTEMA CONTABLE 2024  
INFORME SOBRE PASIVOS CONTINGENTES  
DEL 1o. DE ENERO AL 30 DE JUNIO DE 2024

Página 1 de 1  
Fecha: 24/07/2024

---

De conformidad a las Principales Reglas de Registro y Valoración del Patrimonio (Elementos Generales), emitidas por el Consejo Nacional de Armonización Contable, publicadas en el capítulo reformado en el Diario Oficial de la Federación el 06 de octubre del 2014, y última reforma del 23 de diciembre de 2020, los Pasivos Contingentes consideran:

- a) Una obligación posible, surgida a raíz de sucesos pasados, cuya existencia ha de ser confirmada sólo por la ocurrencia, o en su caso, por la no ocurrencia, de uno o más eventos inciertos en el futuro, que no están enteramente bajo el control del Ente Público.
- b) Una obligación presente, surgida a raíz de sucesos pasados, que no se ha reconocido contablemente porque: no es probable que la entidad tenga que satisfacerla, desprendiéndose de recursos que incorporen beneficios económicos; o bien el importe de la obligación no pueda ser medido con la suficiente fiabilidad.

Al respecto, se informa que éste Ente Público a esta fecha **NO cuenta con Pasivos Contingentes** significativos pendientes de pago, ya que estos se reconocen y se liquidan en el transcurso del ejercicio, en la vigencia del presupuesto.



---

## **NOTAS A LOS ESTADOS FINANCIEROS**

---

### **Introducción**

Atendiendo a lo establecido por el artículo 17 de la Ley General de Contabilidad Gubernamental, cada ente público es responsable de su contabilidad, de la operación del sistema y en consecuencia de la información que proporciona para la integración de la Cuenta Pública.

De conformidad al artículo 46, fracción I, inciso g), 47, 48 y 49 de la Ley General de Contabilidad Gubernamental, así como, a la normatividad emitida por el Consejo Nacional de Armonización Contable, a continuación, se presentan las notas a los estados financieros del **Instituto de Evaluación, Profesionalización y Promoción Docente de Chiapas**, correspondiente al 30 de junio de 2024, con los siguientes apartados:

- **Notas de Gestión Administrativa,**
- **Notas de Desglose, y**
- **Notas de Memoria (Cuentas de Orden).**

### **NOTAS DE GESTIÓN ADMINISTRATIVA**

#### **1. Autorización e Historia**

##### ***a) Fecha de Creación del Ente Público***

El **Instituto de Evaluación, Profesionalización y Promoción Docente de Chiapas**; fue creado el 31 de Agosto de 2023, mediante publicación Número 4118-A-2023 en el periódico oficial Número 301.

##### ***b) Principales Cambios en su Estructura***

Con la creación del **Instituto de Evaluación, Profesionalización y Promoción Docente de Chiapas**; su reglamento interior se encuentra en proceso revisión, validación y su posterior publicación.

#### **2. Panorama Económico y Financiero**

La situación económica y financiera del **Instituto de Evaluación, Profesionalización y Promoción Docente de Chiapas** fue aceptable durante el ejercicio; debido a que fueron tomados en cuenta todos los lineamientos y normas emitidos por el Consejo Nacional de Armonización Contable (CONAC), y los recursos ministrados por la Secretaría de Hacienda fueron presupuestados y erogados de manera adecuada tanto presupuestal, contable y financiera.

#### **3. Organización y Objeto Social**

##### ***a) Objeto Social***

El **Instituto de Evaluación, Profesionalización y Promoción Docente de Chiapas**, tiene por objeto fundamental, garantizar la formación continua de maestros en servicio, mediante opciones formativas en condiciones de equidad, el reconocimiento docente y la mejora continua de procesos educativos que impulsen el desarrollo profesional en las diferentes funciones y contextos educativos. El Instituto, desarrollará actividades

académicas de formación, investigación, evaluación e innovación educativa, bajo modelos metodológicos convergentes dentro de los que confluyen, actividades formativas y de generación de conocimiento, mediante la interacción activa en el proceso educativo, con resultados visibles para la producción académica, formación educativa, profesionalización, promoción y reconocimiento del personal docente al servicio del Estado

### ***b) Principal Actividad***

El **Instituto de Evaluación, Profesionalización y Promoción Docente de Chiapas** para el cumplimiento de su objeto, tendrá las atribuciones siguientes:

- Impartir cursos, talleres, seminarios, diplomados y programas de especialización, maestrías y doctorados para educadores, gestores y demás agentes vinculados a la práctica educativa básica, media superior y superior.
- Implementar y promover proyectos de investigación e innovación relacionados con la mejora continua de los Sistemas Educativos Nacional o Estatal.
- Desarrollar metodologías de investigación e innovación para la sistematización y generación de conocimientos.
- Incorporar las tecnologías de la información, comunicación, conocimiento y aprendizaje digitales, a los procesos de formación y desarrollo profesional educativo.
- Implementar la oferta de formación, capacitación y actualización de los maestros en servicio con funciones de docente, técnico docente, de dirección, supervisión y de asesoría técnico pedagógica, así como el desarrollo profesional continuo de docentes de educación especial y educación indígena en las diversas lenguas originarias del Estado.
- Presentar al titular de la Secretaría de Educación, para su aprobación, el Plan Anual de Trabajo y Mejora Continua, que deberá contener el Programa de Formación Educativa del Sistema Educativo Estatal en sus tres momentos de intervención:
  - a) Fortalecimiento de la formación inicial.
  - b) Desarrollo de la práctica educativa.
  - c) Formación para la Investigación Educativa y Social.
- Impulsar el mejoramiento académico y desarrollo de capacidades del personal docente, de dirección y supervisión escolar.
- Contribuir al desarrollo y establecimiento de sistemas, además de mecanismos para desarrollar y certificar competencias de profesionales de la educación en todos los tipos, niveles y modalidades que se ofertan en el Estado.
- Impulsar la certificación de sistemas y procesos estratégicos de gestión de los servicios y programas que apoyan las actividades educativas con el objeto de asegurar la calidad de la gestión institucional.
- Presentar al titular de la Secretaría de Educación, para su validación, el otorgamiento de grados honoríficos, distinciones, reconocimientos y estímulos de carácter académico, a aquellas personas que se distinguen por sus contribuciones a la educación.
- Celebrar y promover, previo acuerdo con el titular de la Secretaría de Educación, convenios de colaboración, concertación, coordinación y demás instrumentos jurídicos con sus homólogas de las demás Entidades Federativas, con las Dependencias, Entidades y Municipios del Estado, con asociaciones y organizaciones civiles, sociales, empresariales y académicas, nacionales e internacionales, a efecto de cumplir con el objeto del Instituto.
- Elaborar y proponer las normas reglamentarias necesarias para la consecución del objeto institucional.
- Difundir experiencias educativas innovadoras con impacto en la calidad de los procesos educativos en el ámbito local, nacional e internacional.
- Promover, organizar y desarrollar acciones de vinculación académica, social y comunitaria con los sectores público y privado, federal, estatal y municipal.
- Diseñar e implementar programas académicos de posgrado de calidad, bajo estándares nacionales e internacionales y conforme a las políticas educativas y disposiciones vigentes.

- Contribuir en el desarrollo y mejora continua de la educación, en su oferta educativa y académica vinculados a la práctica educativa básica, media superior y superior.
- Diseñar programas de formación de tutores y de asesoría técnico-pedagógica de los diversos niveles educativos, tipos y modalidades.
- Gestionar los derechos relacionados con la propiedad intelectual que resulte del desarrollo de sus funciones o tenga relación con su objeto.
- Contribuir a la transformación de las prácticas de evaluación de las instituciones educativas para la mejora sistemática de los procesos y resultados educativos.
- Evaluar la calidad del Sistema Educativo Estatal, con respecto al desempeño de los factores, procesos y resultados, así como de las autoridades educativas estatales y municipales, tanto del sector público como privado.
- Diseñar y proponer al titular de la Secretaría, programas y proyectos de innovación educativa que contribuya a mejorar las condiciones de la calidad del Sistema Educativo Estatal.
- Evaluar de forma permanente la calidad y pertinencia de sus programas y, en su caso, hacer las mejoras correspondientes.
- Establecer políticas de evaluación e innovación educativa, que contribuyan a mejorar la calidad del Sistema Educativo Estatal.
- Promover la cultura de evaluación e innovación, relacionados con la educación.
- Construir un sistema de información de indicadores del sistema educativo para la evaluación de su mejora continua.

### ***c) Ejercicio Fiscal***

Ejercicio 2024

### ***d) Régimen Jurídico***

El **Instituto de Evaluación, Profesionalización y Promoción Docente de Chiapas**, no está registrada ante el Servicio de Administración Tributaria como persona moral con fines no lucrativos, cuya actividad económica es la administración pública estatal en general, y sus obligaciones son las siguientes:

(No aplica)

### ***e) Consideraciones Fiscales del Ente***

El **Instituto de Evaluación, Profesionalización y Promoción Docente de Chiapas**, se ubica dentro de las personas morales a que se refiere el artículo 95 y 102 de la LISR, pero tiene otras obligaciones como:

- Aportaciones patronales al IMSS
- 2 % del Impuesto Sobre Nóminas
- 10 % del ISR por Arrendamientos de Inmuebles
- 2 % del Impuesto Sobre Nóminas a prestadores de servicios

**f) Estructura Organizacional Básica**

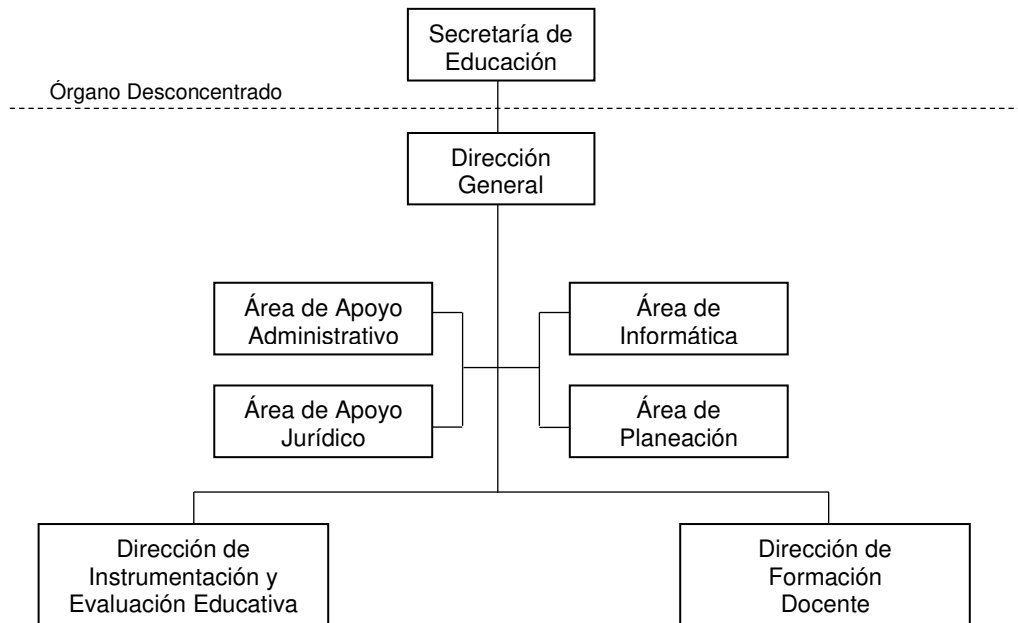

**g) Fideicomisos de los cuales es Fideicomitente o Fideicomisario, y Contratos Análogos, incluyendo Mandatos de los cuales es parte**

(No Aplica)

**4. Bases de Preparación de los Estados Financieros**

Para llevar a cabo la preparación de los Estados Financieros del presente ejercicio se consideró lo siguiente:

**a) Si se ha observado la normatividad emitida por el CONAC y las disposiciones legales aplicables.**

Se ha observado las disposiciones legales de la Normatividad emitida por el CONAC y la Ley General de Contabilidad Gubernamental (LGCG), siendo congruente con la armonización contable en la emisión de los estados financieros.

**b) La normatividad aplicada para el reconocimiento, valuación y revelación de los diferentes rubros de la información financiera, así como las bases de medición utilizadas para la elaboración de los estados financieros; por ejemplo: costo histórico, valor de realización, valor razonable, valor de recuperación o cualquier otro método empleado y los criterios de aplicación de los mismos.**

Todas las cuentas que afectan económicamente al **Instituto de Evaluación, Profesionalización y Promoción Docente de Chiapas**, están cuantificados en términos monetarios y se registran al costo histórico. El costo

histórico de las operaciones corresponde al monto erogado para su adquisición conforme a la documentación contable original justificativa y comprobatoria.

***c) Postulados Básicos de Contabilidad Gubernamental (PBCG).***

Las bases de preparación de los estados financieros de **Instituto de Evaluación, Profesionalización y Promoción Docente de Chiapas**, aplican los postulados básicos siguientes:

1. Sustancia Económica	7. Consolidación de la Información Financiera
2. Entes Públicos	8. Devengo Contable
3. Existencia Permanente	9. Valuación
4. Revelación Suficiente	10. Dualidad Económica
5. Importancia Relativa	11. Consistencia
6. Registro e Integración Presupuestaria	

***d) Normatividad supletoria. En caso de emplear varios grupos de normatividades (normatividades supletorias), deberá realizar la justificación razonable correspondiente, su alineación con los PBCG y a las características cualitativas asociadas descritas en el Marco Conceptual de Contabilidad Gubernamental (MCCG) y sus modificaciones.***

(No Aplica)

***e) Para las Entidades que por primera vez estén implementando la base devengado de acuerdo a la Ley de Contabilidad; deberán revelar las nuevas políticas de reconocimiento, su plan de implementación, revelar los cambios en las políticas, la clasificación y medición de las mismas, así como su impacto en la información financiera, y presentar los últimos estados financieros con la normatividad anteriormente utilizada con las nuevas políticas para fines de comparación en la transición a la base de devengado.***

(No Aplica)

## **5. Políticas de Contabilidad Significativas**

(No Aplica)

## **6. Posición en Moneda Extranjera y Protección por Riesgo Cambiario**

(No Aplica)

## **7. Reporte Analítico del Activo**

En las reglas específicas del Registro y Valoración del Patrimonio emitidas por el Consejo Nacional de Armonización Contable, se definió como vida útil de un activo, al periodo durante el que se espera utilizar el activo, además, se menciona que se considerará que un activo tiene una vida útil indefinida cuando, sobre la base de un análisis de todos los factores relevantes, no exista un límite previsible al periodo a lo largo del cual se espera que el activo genere rendimientos económicos o potencial de servicio, o a la utilización en la producción de bienes y servicios públicos. Con base en estas reglas, los activos del **Instituto de Evaluación, Profesionalización y Promoción Docente de Chiapas**, sitúa la valoración de sus bienes tangibles e intangibles aplicando la

depreciación y amortización, utilizando el procedimiento establecido por el Consejo Nacional de Armonización Contable (CONAC).

Las principales variaciones que presenta el activo del 1 de enero al 30 de junio de 2024, se integra de la siguiente manera:

- a) La variación positiva por \$ 32,345,171.82 del rubro efectivo y equivalentes se debe a la autorización de recursos federales para la operatividad del Programa “Desarrollo Profesional Docente para Educación Básica” (PRODEP), por la cantidad de \$ 31,782,728.80; asimismo el importe de \$ 562,443.02 son saldos no ejercidos de las ministraciones mensuales correspondiente al periodo que se informa.
- b) La variación positiva de \$ 371,494.79 del rubro activos diferidos, se debe al registro contable pendiente del pago de nómina complementaria del personal de estructura, prima vacacional, complemento al día de las madres, ISR de abril y mayo de la nómina eventual del personal del Instituto, los cuales corresponden al periodo que se informa.

## **8. Fideicomisos, Mandatos y Análogos**

El **Instituto de Evaluación, Profesionalización y Promoción Docente de Chiapas Público**, no tiene Fideicomisos bajo su responsabilidad o donde se haya hecho aportación de recursos alguna.

## **9. Reporte de la Recaudación**

(No Aplica)

## **10. Información sobre la Deuda y el Reporte Analítico de la Deuda**

(No Aplica)

## **11. Calificaciones Otorgadas**

(No Aplica)

## **12. Proceso de Mejora**

### ***a) Principales Políticas de Control Interno***

Manual de Procedimientos: Nos indica los procedimientos que debemos seguir de forma ordenada en el desarrollo de las actividades; evitando duplicidad de esfuerzos. (Se encuentra en proceso de elaboración)

Ley General de Contabilidad Gubernamental (LGCG): Nos establece los criterios generales que rigen la contabilidad gubernamental y la emisión de información financiera, incluyendo la presupuestaria y programática en forma razonable y transparente.

Normatividad Contable: Tiene por objeto efectuar el registro contable de los recursos públicos y la preparación de informes financieros de forma armonizada, que dan transparencia para la interpretación, evaluación, fiscalización y entrega de informes; regulando las operaciones contables.

Normas Presupuestarias: Nos indica cómo se ejecuta el gasto público, administrándolo con eficiencia, eficacia, economía, transparencia y honradez, para rendir cuentas de los recursos públicos, así mismo contribuir a fortalecer la armonización presupuestaria y contable.

### ***b) Medidas de Desempeño Financiero, Metas y Alcance***

A través del proceso de armonización contable, se da un cambio trascendental para atender en tiempo y forma el nuevo esquema de la contabilidad gubernamental, logrando resultados en materia de información financiera, transparencia y rendición de cuentas, así como, mantener la liquidez y solvencia económica.

## **13. Información por Segmentos**

(No Aplica)

## **14. Eventos Posteriores al Cierre**

(No Aplica)

## **15. Partes Relacionadas**

“No existen partes relacionadas que pudieran ejercer influencia significativa sobre la toma de decisiones financieras y operativas”

## **16. Responsabilidad sobre la Presentación Razonable de la Información Contable**

“Bajo protesta de decir verdad declaramos que los Estados Financieros y sus Notas, son razonablemente correctos y son responsabilidad del emisor”

## **NOTAS DE DESGLOSE**

### **NOTAS AL ESTADO DE ACTIVIDADES**

El Estado de Actividades refleja el resultado entre el saldo total de los ingresos captados y el saldo total de los gastos incurridos por el **Instituto de Evaluación, Profesionalización y Promoción Docente de Chiapas**, cuya diferencia positiva o negativa determina el ahorro o desahorro del 1 de enero al 30 de junio de 2024, sin considerar la inversión física en Bienes Muebles e Inmuebles, Infraestructura y Construcciones en Proceso. De esta forma el resultado durante este periodo refleja un ahorro por \$ 5,117,593.83.

## **Ingresos y Otros Beneficios**

***Participaciones, Aportaciones, Convenios, Incentivos Derivados de la Colaboración Fiscal, Fondos Distintos de Aportaciones, Transferencias, Asignaciones, Subsidios y Subvenciones, Pensiones y Jubilaciones***

Al 30 de junio, el 15 % o más de este rubro están integrados por recursos presupuestales radicados a través de

**GOBIERNO CONSTITUCIONAL DEL ESTADO DE CHIAPAS**  
**INSTITUTO DE EVALUACIÓN, PROFESIONALIZACIÓN**  
**Y PROMOCIÓN DOCENTE DE CHIAPAS**  
**NOTAS A LOS ESTADOS FINANCIEROS**  
**DEL 1 DE ENERO AL 30 DE JUNIO DE 2024**  
**(Cifras en Pesos)**

Página 8 de 21

Fecha: 31/07/2024

transferencias que la Secretaría de Hacienda realiza con base al presupuesto autorizado, para llevar a cabo las actividades del **Instituto de Evaluación, Profesionalización y Promoción Docente de Chiapas**.

**PARTICIPACIONES, APORTACIONES, CONVENIOS, INCENTIVOS DERIVADOS DE LA COLABORACIÓN FISCAL, FONDOS DISTINTOS DE APORTACIONES, TRANSFERENCIAS, ASIGNACIONES, SUBSIDIOS Y SUBVENCIONES, Y PENSIONES Y JUBILACIONES**

( Cifras en Pesos )

CONCEPTO	NATURALEZA	2024	2023
Transferencias, Asignaciones, Subsidios y Subvenciones, y Pensiones y Jubilaciones	Acreedora	\$ 16,628,593.38	\$ 6,016,683.54
<b>SUMAS</b>		<b>\$ 16,628,593.38</b>	<b>\$ 6,016,683.54</b>

<b>TOTAL DE INGRESOS Y OTROS BENEFICIOS</b>		<b>\$ 16,628,593.38</b>	<b>\$ 6,016,683.54</b>
---	--	-------------------------	------------------------

## Gastos y Otras Pérdidas

### *Gastos de Funcionamiento*

Los gastos de funcionamiento lo integran todas las erogaciones realizadas en la operatividad al 30 de junio de 2024, principalmente en los capítulos 1000 Servicios Personales, 2000 Materiales y Suministros, y 3000 Servicios Generales, cabe mencionar que no presentan saldos a la fecha que se informa.

Del total de los Gastos de Funcionamiento, se explican aquellas que en lo individual representan el 15 % o más, de la totalidad de las mismas, el cual se integra de la siguiente manera: el importe de \$ 10,213,617.48 correspondiente a pagos de sueldos y salarios del personal que labora en el **Instituto de Evaluación, Profesionalización y Promoción Docente de Chiapas**, la cantidad de \$ 90,484.36 es para materiales y suministros y al importe de \$ 1,206,897.71 le corresponde a servicios generales, los cuales corresponden a los gastos efectuados al 30 de junio de 2024.

**GASTOS DE FUNCIONAMIENTO**

( Cifras en Pesos )

CONCEPTO	2024	2023
Servicios Personales	\$ 10,213,617.48	\$ 4,049,831.31
Materiales y Suministros	90,484.36	39,809.91
Servicios Generales	1,206,897.71	745,448.23
<b>SUMAS</b>		<b>\$ 11,510,999.55</b>

<b>TOTAL DE GASTOS Y OTRAS PÉRDIDAS</b>		<b>\$ 11,510,999.55</b>	<b>\$ 4,835,089.45</b>
---	--	-------------------------	------------------------



## NOTAS AL ESTADO DE SITUACIÓN FINANCIERA

El Estado de Situación Financiera muestra la posición financiera del **Instituto de Evaluación, Profesionalización y Promoción Docente de Chiapas**, valuados y elaborados de acuerdo con los Postulados Básicos de Contabilidad Gubernamental, Normas y Metodología para la Emisión de Información Financiera y Estructura de los Estados Financieros del Ente Público y Característica de sus Notas, emitidos por el Consejo Nacional de Armonización Contable (CONAC), el cual refleja los bienes y derechos que se clasifican en rubros de acuerdo a su disponibilidad de liquidez al igual que sus obligaciones o compromisos, agrupándolas con relación a su exigibilidad.

### ACTIVO

El activo se compone de los fondos, valores, derechos y bienes cuantificados en términos monetarios, los cuales dispone el **Instituto de Evaluación, Profesionalización y Promoción Docente de Chiapas**, para la operatividad y la prestación de servicios públicos, éste se integra como sigue:

#### Circulante

##### *Efectivo y Equivalentes*

El rubro de efectivo y equivalentes al 30 de junio de 2024, asciende a \$ 46,561,174.49 el cual representa el 100 % del total de activo circulante, se integra por la disponibilidad financiera para cubrir los compromisos de pagos de a los diferentes proveedores, así como, pagos de impuestos y otras contribuciones.

<b>EFFECTIVO Y EQUIVALENTES</b>		
<i>( Cifras en Pesos )</i>		
<b>CONCEPTO</b>	<b>2024</b>	<b>2023</b>
<b>Bancos/Dependencias y Otros</b>	\$ 40,984,554.68	\$ 8,052,031.70
<b>Fondos con Afectación Específica</b>	5,576,619.81	6,163,970.97
<b>SUMAS</b>	<b>\$ 46,561,174.49</b>	<b>\$ 14,216,002.67</b>

<b>FONDOS CON AFECTACIÓN ESPECÍFICA</b>	<b>2024</b>	<b>2023</b>
Fondo General de Participaciones	\$ 2,884,299.33	3,570,962.26
Ingresos por Venta de Bienes y Servicios	2,692,320.48	2,445,721.28
Saldos recibidos de INEVAL	0.00	147,287.43
<b>SUMAS</b>	<b>\$ 5,576,619.81</b>	<b>\$ 6,163,970.97</b>

## No Circulante

### *Derechos a Recibir Efectivo o Equivalentes a Largo Plazo*

Este rubro del activo asciende a \$ 2,071,208.34, el cual representa el 37.2 % del total del activo no circulante y corresponde a ejercicios anteriores; se integra por los deudores morosos por concepto de gastos a comprobar, recibidos del extinto: **Centro Regional de Formación Docente e Investigación Educativa (CRESUR)**, los cuales se encuentran pendientes de comprobar al 30 de junio de 2024. Derivado de lo anterior, se están realizando las gestiones necesarias ante la Secretaría de Hacienda para su comprobación y/o regularización.

<b>DERECHOS A RECIBIR EFECTIVO O EQUIVALENTES A LARGO PLAZO</b>			
<i>( Cifras en Pesos )</i>			
<b>CONCEPTO</b>	<b>VENCIMIENTO (DÍAS)</b>	<b>2024</b>	<b>2023</b>
<b>Deudores Diversos a Largo Plazo</b>	> 365	\$ 2,071,208.34	\$ 2,071,208.34
<b>SUMAS</b>		<b>\$ 2,071,208.34</b>	<b>\$ 2,071,208.34</b>

<b>DEUDORES DIVERSOS A LARGO PLAZO</b>	<b>VENCIMIENTO (DÍAS)</b>	<b>2024</b>	<b>2023</b>
Gastos a Comprobar	> 365	\$ 2,071,208.34	\$ 2,071,208.34
<b>SUMAS</b>		<b>\$ 2,071,208.34</b>	<b>\$ 2,071,208.34</b>

### *Bienes Muebles*

Este rubro representa los bienes muebles que son propiedad del **Instituto de Evaluación, Profesionalización y Promoción Docente de Chiapas**, como son: Mobiliario y Equipo de Administración, Mobiliario y Equipo Educativo y Recreativo, Vehículos y Equipo de Transporte, Maquinaria, Otros Equipos y Herramientas, que aún se encuentran en buenas condiciones y que son básicos para la operatividad y el desarrollo de las funciones de las diferentes áreas del mismo; los cuales fueron adquiridos de los entes públicos extintos: Instituto Estatal de Evaluación e Innovación Educativa (INEVAL), Instituto de Estudios de Posgrado (IEP) y Centro Regional de Formación Docente e Investigación Educativa (CRESUR), los cuales fueron adquiridos en ejercicios anteriores.

Al 30 de junio de 2024, este rubro asciende a \$ 2,855,645.96 y representa el 51.2 % del activo no circulante.

<b>BIENES MUEBLES</b>		
<i>( Cifras en Pesos )</i>		
<b>CONCEPTO</b>	<b>2024</b>	<b>2023</b>
<b>Mobiliario y Equipo de Administración</b>	\$ 977,735.05	\$ 977,735.05
<b>Mobiliario y Equipo Educativo y Recreativo</b>	241,741.41	241,741.41
<b>Vehículos y Equipo de Transporte</b>	1,612,100.00	1,612,100.00
<b>Maquinaria, Otros Equipos y Herramientas</b>	24,069.50	24,069.50
<b>SUMAS</b>		<b>\$ 2,855,645.96</b>

**GOBIERNO CONSTITUCIONAL DEL ESTADO DE CHIAPAS**  
**INSTITUTO DE EVALUACIÓN, PROFESIONALIZACIÓN**  
**Y PROMOCIÓN DOCENTE DE CHIAPAS**  
**NOTAS A LOS ESTADOS FINANCIEROS**  
**DEL 1 DE ENERO AL 30 DE JUNIO DE 2024**  
**(Cifras en Pesos)**

Página 11 de 21

Fecha: 31/07/2024

**Activos Intangibles**

Este rubro representa los activos intangibles que son propiedad del **Instituto de Evaluación, Profesionalización y Promoción Docente de Chiapas**, como son: software y licencias, que aún se encuentran en buenas condiciones y que son básicos para la operatividad de las áreas administrativas; los cuales fueron recibidos del organismo extinto: Centro Regional de Formación Docente (CRESUR) con recursos de ejercicios anteriores.

Al 30 de junio de 2024, este rubro asciende a \$ 286,279.95, que representa el 5.1 % del activo no circulante.

<b>ACTIVOS INTANGIBLES</b>			
<b>( Cifras en Pesos )</b>			
<b>CONCEPTO</b>	<b>NATURALEZA</b>	<b>2024</b>	<b>2023</b>
Software	Deudora	\$ 247,650.04	\$ 247,650.04
Licencias	Deudora	38,629.91	38,629.91
<b>SUMAS</b>		<b>\$ 286,279.95</b>	<b>\$ 286,279.95</b>

**Depreciación, Deterioro y Amortización Acumulada de Bienes**

Este rubro representa la depreciación y amortización aplicada a los bienes tangibles e intangibles que son propiedad del **Instituto de Evaluación, Profesionalización y Promoción Docente de Chiapas**, utilizando el procedimiento establecido por el Consejo Nacional de Armonización Contable (CONAC), aplicados en el ejercicio 2024. Se considera el mismo importe de depreciación del ejercicio anterior, debido a que son saldos recibidos del extinto Centro Regional de Formación Docente e Investigación Educativa (CRESUR).

Al periodo que se informa, este rubro presenta una cifra negativa de \$ 9,862.75, el cual refleja una disminución del 0.2 % del activo no circulante.

<b>DEPRECIACIÓN, DETERIORO Y AMORTIZACIÓN ACUMULADA DE BIENES</b>		
<b>( Cifras en Pesos )</b>		
<b>CONCEPTO</b>	<b>2024</b>	<b>2023</b>
Depreciación Acumulada de Bienes Muebles	\$ 9,862.75	\$ 9,862.75
<b>SUMAS</b>		<b>\$ 9,862.75</b>

<b>DEPRECIACIÓN ACUMULADA DE BIENES MUEBLES</b>	<b>MONTO DEL BIEN</b>	<b>DEPRECIACIÓN DEL EJERCICIO</b>	<b>DEPRECIACIÓN ACUMULADA</b>	<b>TASA APLICADA</b>
Mobiliario y Equipo de Administración	\$ 977,735.05	\$ 0.00	(\$ 3,328.00)	10.00 %
Mobiliario y Equipo Educativo y Recreativo	241,741.41	0.00	0.00	0.00 %
Vehículos y Equipo de Transporte	1,612,100.00	0.00	0.00	0.00 %
Maquinaria, Otros Equipos y Herramientas	24,069.50	0.00	(6,534.75)	10.00 %
<b>SUMAS</b>		<b>\$ 2,855,645.96</b>	<b>\$ 0.00</b>	<b>(\$ 9,862.75)</b>

**Activos Diferidos**

Al 30 de junio de 2024, este rubro refleja un monto de \$ 371,494.79 el cual representa el 6.7 % del total del activo no circulante, se encuentra integrado por registros pendientes de contabilizar al periodo que se informa de la nómina complementaria del personal correspondiente al mes de abril, diferencia de incentivo al día de las madres, prima vacacional del personal de estructura, así como la retención de ISR de los meses de abril y mayo de la nómina del personal eventual.

<b>ACTIVOS DIFERIDOS</b>			
<i>( Cifras en Pesos )</i>			
<b>CONCEPTO</b>	<b>NATURALEZA</b>	<b>2024</b>	<b>2023</b>
<b>Otros Activos Diferidos</b>	Deudora	\$ 371,494.79	\$ 0.00
<b>SUMAS</b>		<b>\$ 371,494.79</b>	<b>\$ 0.00</b>

<b>OTROS ACTIVOS DIFERIDOS</b>	<b>NATURALEZA</b>	<b>2024</b>	<b>2023</b>
Fondo General de Participaciones	Deudora	\$ 371,494.79	\$ 0.00
<b>SUMAS</b>		<b>\$ 371,494.79</b>	<b>\$ 0.00</b>

**PASIVO**

Es el conjunto de cuentas que permite el registro de las obligaciones contraídas por el **Instituto de Evaluación, Profesionalización y Promoción Docente de Chiapas**, para el desarrollo de sus funciones y la prestación de los servicios públicos. Al 30 de junio de 2024, los estados financieros reflejan principalmente el pasivo circulante o corto plazo, es decir, aquellas obligaciones en que la exigibilidad de pago es menor a un año, así también, pasivo no circulante o largo plazo que representa las obligaciones con vencimiento posterior a un año.

**Circulante**

**Cuentas por Pagar a Corto Plazo**

Al 30 de junio de 2024, este rubro asciende a \$ 702,511.37 el cual representa el 2.2 % del total del pasivo circulante, se integra principalmente por las prestaciones salariales como son: sueldos del personal y pago de servicios básicos no pagados del periodo que se informa, prima de vacaciones y dominical, previsión social múltiple así como las aportaciones patronales al IMSS y 2 % del Impuesto Sobre Nóminas. Así mismo, por los compromisos contraídos por la adquisición de bienes de consumo e inventariables, y por la contratación de servicios con proveedores, necesarios para el funcionamiento del ente público, las cuales se encuentran pendiente de pago.

Además, se integra por las retenciones y contribuciones a favor de terceros como son: 10 % del I.S.R. por Arrendamiento y Honorarios, así como el 2 % del Impuesto sobre Nóminas a prestadores de servicios, y otras retenciones a terceros, los cuales se encuentran pendientes de enterar.

**GOBIERNO CONSTITUCIONAL DEL ESTADO DE CHIAPAS**  
**INSTITUTO DE EVALUACIÓN, PROFESIONALIZACIÓN**  
**Y PROMOCIÓN DOCENTE DE CHIAPAS**  
**NOTAS A LOS ESTADOS FINANCIEROS**  
**DEL 1 DE ENERO AL 30 DE JUNIO DE 2024**  
**(Cifras en Pesos)**

Página 13 de 21

Fecha: 31/07/2024

También, se encuentran registrados los rendimientos bancarios, mismas que se encuentran pendientes de regularizar, para ello se está llevando a cabo las gestiones correspondientes ante la Secretaría de Hacienda para dicha regularización.

<b>CUENTAS POR PAGAR A CORTO PLAZO</b>			
<i>( Cifras en Pesos )</i>			
<b>CONCEPTO</b>	<b>VENCIMIENTO (DÍAS)</b>	<b>2024</b>	<b>2023</b>
<b>Servicios Personales por Pagar a Corto Plazo</b>	≤ 365	\$ 388,055.86	\$ 4,149,843.56
<b>Proveedores por Pagar a Corto Plazo</b>	≤ 365	263,377.53	658,799.89
<b>Retenciones y Contribuciones por Pagar a Corto Plazo</b>	≤ 365	50,714.85	50,714.85
<b>Otras Cuentas por Pagar a Corto Plazo</b>	≤ 365	363.09	26,609.09
<b>SUMAS</b>		<b>\$ 702,511.37</b>	<b>\$ 4,886,167.39</b>

### **Otros Pasivos a Corto Plazo**

El saldo de este rubro asciende a \$ 31,782,729.25, el cual representa el 97.8 % del total del pasivo no circulante, integrado por \$ 0.45 de los saldos recibidos del extinto Centro Regional de Formación Docente e Investigación Educativa (CRESUR) por concepto de ingresos propios por clasificar correspondiente al ejercicio 2023; asimismo, por \$ 31,782,728.80 por concepto de recursos federales del Programa para el Desarrollo Profesional Docente (PRODEP), asignado al Instituto de Evaluación, Profesionalización y Promoción Docente de Chiapas, al 30 de junio de 2024.

<b>OTROS PASIVOS A CORTO PLAZO</b>		
<i>( Cifras en Pesos )</i>		
<b>CONCEPTO</b>	<b>2024</b>	<b>2023</b>
<b>Ingresos por Clasificar</b>	\$ 0.45	\$ 0.45
<b>Otros Pasivos Circulantes</b>	31,782,728.80	0.00
<b>SUMAS</b>		<b>\$ 31,782,729.25</b>

## No Circulante

### *Pasivos Diferidos a Largo Plazo*

El saldo de este rubro asciende a \$ 3,059.27 y representa el 0.1 % del total del pasivo no circulante y refleja el registro de las retenciones de ejercicios anteriores por concepto de servicios personales: ISSS, así como el ISR por honorarios, los cuales se encuentran pendientes de liquidar; además se incluyen los rendimientos bancarios. Saldo recibido del ente extinto: Centro Regional de Formación Docente e Investigación Educativa (CRESUR).

<b>PASIVOS DIFERIDOS A LARGO PLAZO</b>			
<i>( Cifras en Pesos )</i>			
<b>CONCEPTO</b>	<b>VENCIMIENTO (DÍAS)</b>	<b>2024</b>	<b>2023</b>
<b>Otros Pasivos Diferidos a Largo Plazo</b>	> 365	\$ 3,059.27	\$ 3,059.27
<b>SUMAS</b>		<b>\$ 3,059.27</b>	<b>\$3,059.27</b>

### *Fondos y Bienes de Terceros en Garantía y/o Administración a Largo Plazo*

Al 30 de junio de 2024, este rubro asciende a \$ 5,040,363.35 y representa el 99.9 % del total del pasivo no circulante y corresponde principalmente a las obligaciones con recursos ajenos por concepto de retenciones y descuentos a favor de terceros correspondiente al periodo que se informa, así como, de ejercicios anteriores. Los cuales fueron recibidos del ente público extinto: Centro Regional de Formación Docente (CRESUR).

<b>FONDOS Y BIENES DE TERCEROS EN GARANTÍA y/o ADMINISTRACIÓN A LARGO PLAZO</b>			
<i>( Cifras en Pesos )</i>			
<b>CONCEPTO</b>	<b>NATURALEZA</b>	<b>2024</b>	<b>2023</b>
<b>Fondos en Administración a Largo Plazo</b>	Acreedora	\$ 5,040,363.35	\$5,040,363.35
<b>SUMAS</b>		<b>\$ 5,040,363.35</b>	<b>\$ 5,040,363.35</b>

<b>FONDOS EN ADMINISTRACIÓN A LARGO PLAZO</b>	<b>NATURALEZA</b>	<b>2024</b>	<b>2023</b>
<b>Recursos Ajenos:</b>			
Acreeedores	Acreeedora	\$ 5,040,363.55	\$ 5,040,363.55
<b>SUMAS</b>		<b>\$ 5,040,363.55</b>	<b>\$ 5,040,363.55</b>

## NOTAS AL ESTADO DE VARIACIÓN EN LA HACIENDA PÚBLICA

La Hacienda Pública representa el importe de los bienes y derechos que son propiedad del **Instituto de Evaluación, Profesionalización y Promoción Docente de Chiapas**, dicho importe es modificado principalmente por el resultado positivo obtenido al 30 de junio de 2024, el cual asciende a \$ 5,117,593.83

El Estado de Variación en la Hacienda Pública muestra las modificaciones o cambios realizados en la Hacienda Pública, dichas variaciones representan las adquisiciones de bienes muebles e inmuebles consideradas como inversión, así como, la disponibilidad para la continuidad de obras en proceso, de la misma manera, es afectado por el resultado derivado del registro de operaciones de ejercicios anteriores por reintegros, depuración contable, devoluciones, transferencias de saldos de programas y de fideicomisos no recuperables, regularización de saldos, donaciones, y por la aplicación de los ADEFAS; a la fecha que se informa, la Hacienda Pública refleja un saldo de \$ 14,607,277.54

Así también, es modificado por el aumento o disminución al patrimonio, derivado del registro de movimientos realizados durante el periodo que se informa. A la fecha que se informa la modificación neta positiva al patrimonio es de \$ 5,117,593.83

<b>HACIENDA PÚBLICA/PATRIMONIO</b>		
<b>( Cifras en Pesos )</b>		
<b>CONCEPTO</b>	<b>2024</b>	<b>2023</b>
<b>Patrimonio Generado</b>	\$ 14,607,277.54	\$ 9,489,683.71
<b>SUMAS</b>	<b>\$ 14,607,277.54</b>	<b>\$ 9,489,683.71</b>

### Patrimonio Generado

#### **Resultados del Ejercicio (Ahorro/Desahorro)**

El resultado positivo obtenido al periodo que se informa asciende a \$ 5,117,593.83 y representa los saldos recibidos del ente extinto: Centro Regional de Formación Docente e Investigación Educativa (CRESUR) derivado del procedimiento de fusión-escisión, por lo que asciende a \$1,331,542.89, además se incluye el resultado del presente ejercicio por un importe de \$ 3,786,050.94

<b>PATRIMONIO GENERADO</b>	<b>PROCEDENCIA</b>	<b>2024</b>	<b>2023</b>
Resultados del Ejercicio (Ahorro/Desahorro)	Ingresos y Otros Beneficios menos Gastos y Otras Pérdidas	\$ 5,117,593.83	\$1,331,542.89
<b>SUMAS</b>		<b>\$ 5,117,593.83</b>	<b>\$1,331,542.89</b>

**Resultados de Ejercicios Anteriores**

Este asciende a un importe de \$ 9,489,638.71 y se integra principalmente por saldos recibidos de años anteriores, recibidos del ente extinto: Centro Regional de Formación Docente e Investigación Educativa (CRESUR), derivado del procedimiento de fusión-escisión, por concepto de incrementos por bienes recibidos, reintegros de años anteriores, depuración de saldos y pérdidas por redondeos y pagos en demasía.

<b>PATRIMONIO GENERADO</b>	<b>PROCEDENCIA</b>	<b>2024</b>	<b>2023</b>
Resultados de Ejercicios Anteriores	Saldos recibidos de entes extintos por: Incremento de Bienes, Reintegros, Depuración Contable y Pérdidas	\$ 9,489,683.71	\$ 8,158,140.42
<b>SUMAS</b>		<b>\$ 9,489,683.71</b>	<b>\$ 8,158,140.42</b>

**NOTAS AL ESTADO DE FLUJOS DE EFECTIVO**

El Estado de Flujos de Efectivo, muestra los flujos de efectivo del **Instituto de Evaluación, Profesionalización y Promoción Docente de Chiapas**, conformado por los elementos básicos: origen y aplicación de los recursos.

**Flujo de Efectivo de las Actividades de Operación**

Durante el periodo que se informa, los orígenes de actividades de operación cobrados fueron por la cantidad de \$ 16,628,593.38. Las aplicaciones de actividades de operación pagadas por el periodo comprendido del 1 de enero al 30 de junio de 2024 presentan un importe de \$ 11,510,999.55, el cual refleja un flujo neto positivo por actividad de operación de \$ 5,117,593.83

**Flujo de Efectivo de las Actividades de Inversión**

Durante el periodo que se informa, los orígenes de actividades de inversión cobrados fueron por la cantidad de \$ 1,331,542.89. Las aplicaciones de actividades de inversión pagadas por el periodo comprendido del 1 de enero al 30 de junio de 2024 asciende a \$ 1,703,037.68, el cual refleja un flujo neto negativo por actividades de inversión por un importe de \$ 371,494.79.

**Flujo de Efectivo de las Actividades de Financiamiento**

Durante el periodo que se informa, los orígenes de actividades de financiamiento cobrados presentan un saldo de \$ 31,782,728.80. Las aplicaciones de actividades de financiamiento pagadas por el periodo comprendido del 1 de enero al 30 de junio de 2024, asciende a \$ 4,183,656.02, el cual refleja un flujo neto negativo por actividades de financiamiento por un importe de \$ 27,599,072.78.



***Incremento/Disminución Neta en el Efectivo y Equivalentes al Efectivo***

El incremento neto en el efectivo y equivalentes al 30 de junio de 2024 tiene un saldo de \$ 32,345,171.82.

***Efectivo y Equivalentes al Efectivo al Final del Ejercicio***

Las cifras del efectivo y equivalentes al efectivo, al final del ejercicio que figuran en la última parte del Estado de Flujos de Efectivo, es el siguiente:

<b>EFFECTIVO Y EQUIVALENTES AL EFFECTIVO AL FINAL DEL EJERCICIO</b>		
<b>( Cifras en Pesos )</b>		
<b>CONCEPTO</b>	<b>2024</b>	<b>2023</b>
<b>Efectivo y Equivalentes al Efectivo al Final del Ejercicio</b>	<b>\$ 46,561,174.49</b>	<b>\$ 14,216,002.67</b>

***Efectivo y Equivalentes***

El análisis de los saldos inicial y final del efectivo y equivalentes al efectivo, al final del ejercicio del estado de flujos de efectivo, respecto a la composición del rubro de efectivo y equivalentes es como sigue:

<b>EFFECTIVO Y EQUIVALENTES</b>		
<b>( Cifras en Pesos )</b>		
<b>CONCEPTO</b>	<b>2024</b>	<b>2023</b>
Bancos/Dependencias y Otros	\$ 40,984,554.68	\$ 8,052,031.70
Fondos con Afectación Específica	5,576,619.81	6,163,970.97
<b>TOTAL</b>	<b>\$ 46,561,174.49</b>	<b>\$ 14,216,002.67</b>

### **Adquisiciones de las Actividades de Inversión efectivamente pagadas**

Al 30 de junio de 2024, se realizaron adquisiciones de las Actividades de Inversión efectivamente pagadas, respecto del apartado de aplicación, mismas que a continuación de describen:

<b>ADQUISICIONES DE ACTIVIDADES DE INVERSIÓN EFECTIVAMENTE PAGADAS</b>		
<b>( Cifras en Pesos )</b>		
<b>CONCEPTO</b>	<b>2024</b>	<b>2023</b>
<b>Bienes Inmuebles, Infraestructura y Construcciones en Proceso</b>	\$ 0.00	\$ 0.00
<b>Bienes Muebles</b>	<b>0.00</b>	<b>2,855,645.96</b>
Mobiliario y Equipo de Administración	0.00	977,735.05
Mobiliario y Equipo Educacional y Recreativo	0.00	241,741.41
Vehículos y Equipo de Transporte	0.00	1,612,100.00
Maquinaria, Otros Equipos y Herramientas	0.00	24,069.50
<b>Otras Inversiones</b>	<b>1,703,037.68</b>	<b>2,357,488.29</b>
<b>TOTAL</b>	<b>\$ 1,703,037.68</b>	<b>\$ 5,213,134.25</b>

### **Conciliación de Flujos de Efectivo Netos**

A continuación, se presenta la Conciliación de los Flujos de Efectivo Netos de las Actividades de Operación y saldos de Resultados del Ejercicio (Ahorro/Desahorro):

<b>CONCILIACIÓN DE FLUJOS DE EFECTIVO NETOS</b>		
<b>( Cifras en Pesos )</b>		
<b>CONCEPTO</b>	<b>2024</b>	<b>2023</b>
<b>Resultados del Ejercicio Ahorro/Desahorro</b>	<b>\$ 5,117,593.83</b>	<b>\$ 1,331,542.89</b>
<b>Movimientos de partidas (o rubros) que no afectan al efectivo</b>	<b>0.00</b>	<b>0.00</b>
Disminución de Inventarios	0.00	0.00
<b>Flujos de Efectivo Netos de las Actividades de Operación</b>	<b>\$ 5,117,593.83</b>	<b>\$ 1,331,542.89</b>

**CONCILIACIÓN ENTRE LOS INGRESOS PRESUPUESTARIOS Y CONTABLES,  
ASÍ COMO ENTRE LOS EGRESOS PRESUPUESTARIOS Y LOS GASTOS CONTABLES**

De conformidad a lo dispuesto por el “Acuerdo por el que se emite el formato de conciliación entre los ingresos presupuestarios y contables, así como entre los egresos presupuestarios y los gastos contables” y sus modificaciones, dictado por el Consejo Nacional de Armonización Contable, a continuación, se presenta la conciliación contable-presupuestaria, correspondiente del 1 de enero al 30 de junio de 2024:

**INSTITUTO DE EVALUACIÓN, PROFESIONALIZACIÓN Y PROMOCIÓN DOCENTE DE CHIAPAS**  
**CONCILIACIÓN ENTRE LOS INGRESOS PRESUPUESTARIOS Y CONTABLES**  
**DEL 1 DE ENERO AL 30 DE JUNIO DE 2024**  
**( Cifras en Pesos )**

<b>CONCEPTO</b>	<b>2024</b>
<b>1. Total de Ingresos Presupuestarios</b>	<b>\$ 16,628,593.38</b>
<b>2. Más Ingresos Contables No Presupuestarios</b>	<b>0.00</b>
2.1 Ingresos Financieros	0.00
2.2 Incremento por Variación de Inventarios	0.00
2.3 Disminución del Exceso de Estimaciones por Pérdida o Deterioro u Obsolescencia	0.00
2.4 Disminución del Exceso de Provisiones	0.00
2.5 Otros Ingresos y Beneficios Varios	0.00
2.6 Otros Ingresos Contables No Presupuestarios	0.00
<b>3. Menos Ingresos Presupuestarios No Contables</b>	<b>0.00</b>
3.1 Aprovechamientos Patrimoniales	0.00
3.2 Ingresos Derivados de Financiamientos	0.00
3.3 Otros Ingresos Presupuestarios No Contables	0.00
<b>4. Total de Ingresos Contables</b>	<b>\$ 16,628,593.38</b>

**GOBIERNO CONSTITUCIONAL DEL ESTADO DE CHIAPAS**  
**INSTITUTO DE EVALUACIÓN, PROFESIONALIZACIÓN**  
**Y PROMOCIÓN DOCENTE DE CHIAPAS**  
**NOTAS A LOS ESTADOS FINANCIEROS**  
**DEL 1 DE ENERO AL 30 DE JUNIO DE 2024**  
**(Cifras en Pesos)**

**INSTITUTO DE EVALUACIÓN, PROFESIONALIZACIÓN Y PROMOCIÓN DOCENTE DE CHIAPAS**  
**CONCILIACIÓN ENTRE LOS EGRESOS PRESUPUESTARIOS Y LOS GASTOS CONTABLES**  
**DEL 1 DE ENERO AL 30 DE JUNIO DE 2024**  
**( Cifras en Pesos )**

<b>CONCEPTO</b>	<b>2024</b>
<b>1. Total de Egresos Presupuestarios</b>	<b>\$ 11,510,999.55</b>
<b>2. Menos Egresos Presupuestarios No Contables</b>	<b>0.00</b>
2.1 Materias Primas y Materiales de Producción y Comercialización	0.00
2.2 Materiales y Suministros	0.00
2.3 Mobiliario y Equipo de Administración	0.00
2.4 Mobiliario y Equipo Educativo y Recreativo	0.00
2.5 Equipo e Instrumental Médico y de Laboratorio	0.00
2.6 Vehículos y Equipo de Transporte	0.00
2.7 Equipo de Defensa y Seguridad	0.00
2.8 Maquinaria, Otros Equipos y Herramientas	0.00
2.9 Activos Biológicos	0.00
2.10 Bienes Inmuebles	0.00
2.11 Activos Intangibles	0.00
2.12 Obra Pública en Bienes de Dominio Público	0.00
2.13 Obra Pública en Bienes Propios	0.00
2.14 Acciones y Participaciones de Capital	0.00
2.15 Compra de Títulos y Valores	0.00
2.16 Concesión de Préstamos	0.00
2.17 Inversiones en Fideicomisos, Mandatos y Otros Análogos	0.00
2.18 Provisiones para Contingencias y Otras Erogaciones Especiales	0.00
2.19 Amortización de la Deuda Pública	0.00
2.20 Adeudos de Ejercicios Fiscales Anteriores (ADEFAS)	0.00
2.21 Otros Egresos Presupuestarios No Contables	0.00
<b>3. Más Gastos Contables No Presupuestarios</b>	<b>0.00</b>
3.1 Estimaciones, Depreciaciones, Deterioros, Obsolescencia y Amortizaciones	0.00
3.2 Provisiones	0.00
3.3 Disminución de Inventarios	0.00
3.4 Otros Gastos	0.00
3.5 Inversión Pública no Capitalizable	0.00
3.6 Materiales y Suministros (consumos)	0.00
3.7 Otros Gastos Contables No Presupuestarios	0.00
<b>4. Total de Gastos Contables</b>	<b>\$ 11,510,999.55</b>

## **NOTAS DE MEMORIA (CUENTAS DE ORDEN)**

Las Notas de Memoria contienen información sobre las cuentas de orden tanto contables como presupuestarias que se utilizan para registrar los movimientos de valores que no afecten o modifiquen el Estado de Situación Financiera del **Instituto de Evaluación, Profesionalización y Promoción Docente de Chiapas**, sin embargo, su incorporación en libros es necesaria con fines de recordatorio, de control y en general sobre los aspectos administrativos, o bien, para consignar sus derechos o responsabilidades contingentes que puedan, o no, presentarse en el futuro.

Al 30 de junio de 2024, las cuentas que se manejan para efectos de estas Notas son las siguientes: No presentan saldo al periodo que se informa.

### **Cuentas de Orden Contables**

No presentan saldo al periodo que se informa.

### **Cuentas de Orden Presupuestario**

#### ***Cuentas de Ingresos***

Los saldos de los rubros de las cuentas de orden presupuestarias de ingresos del **Instituto de Evaluación, Profesionalización y Promoción Docente de Chiapas**, (No Aplica)

#### ***Cuentas de Egresos***

Los saldos de los rubros de las cuentas de orden presupuestarias de egresos del **Instituto de Evaluación, Profesionalización y Promoción Docente de Chiapas**, registrados del 1 de enero al 30 de junio de 2024, son las siguientes:

<b>CUENTAS DE ORDEN PRESUPUESTARIAS DE EGRESOS</b>	
<b>( Cifras en Pesos )</b>	
<b>CONCEPTO</b>	<b>2024</b>
<b>Presupuesto de Egresos Aprobado</b>	<b>\$ 0.00</b>
<b>Presupuesto de Egresos por Ejercer</b>	<b>20,960,028.59</b>
<b>Modificaciones al Presupuesto de Egresos Aprobado</b>	<b>32,471,028.14</b>
<b>Presupuesto de Egresos Comprometido</b>	<b>13,740,010.69</b>
<b>Presupuesto de Egresos Devengado</b>	<b>12,625,505.12</b>
<b>Presupuesto de Egresos Ejercido</b>	<b>11,510,999.55</b>
<b>Presupuesto de Egresos Pagado</b>	<b>11,510,999.55</b>

**INSTITUTO DE EVALUACIÓN, PROFESIONALIZACIÓN Y PROMOCIÓN  
 DOCENTE DE CHIAPAS  
 SISTEMA CONTABLE 2024**
**ESTADO ANALÍTICO DE INGRESOS/CON RECURSOS DEL EJERCICIO**
**DEL 1o. DE ENERO AL 30 DE JUNIO DE 2024**

Página 1 de 1

24/07/2024

Fecha:

RUBRO DE INGRESOS	INGRESO					DIFERENCIA
	ESTIMADO	AMPLIACIONES Y REDUCCIONES	MODIFICADO	DEVENGADO	RECAUDADO	(RECAUDADO - ESTIMADO)
Impuestos	0.00	0.00	0.00	0.00	0.00	0.00
Cuotas y Aportaciones de Seguridad Social	0.00	0.00	0.00	0.00	0.00	0.00
Contribuciones de Mejoras	0.00	0.00	0.00	0.00	0.00	0.00
Derechos	0.00	0.00	0.00	0.00	0.00	0.00
Productos	0.00	0.00	0.00	0.00	0.00	0.00
Aprovechamientos	0.00	0.00	0.00	0.00	0.00	0.00
Ingresos por Venta de Bienes, Prestación de Servicios y Otros	0.00	0.00	0.00	0.00	0.00	0.00
Ingresos						
Participaciones, Aportaciones, Convenios, Incentivos	0.00	0.00	0.00	0.00	0.00	0.00
Derivados						
de la Colaboración Fiscal y Fondos Distintos de Aportaciones	0.00	0.00	0.00	0.00	0.00	0.00
Transferencias, Asignaciones, Subsidios y Subvenciones, y	0.00	0.00	0.00	0.00	0.00	0.00
Pensiones y Jubilaciones	0.00	0.00	0.00	0.00	0.00	0.00
Ingresos Derivados de Financiamientos	0.00	0.00	0.00	0.00	0.00	0.00
<b>Total</b>	<b>0.00</b>	<b>0.00</b>	<b>0.00</b>	<b>0.00</b>	<b>0.00</b>	
<b>Ingresos Excedentes</b>						<b>0.00</b>

RUBRO DE INGRESOS	INGRESO					DIFERENCIA
	ESTIMADO	AMPLIACIONES Y REDUCCIONES	MODIFICADO	DEVENGADO	RECAUDADO	(RECAUDADO - ESTIMADO)
<b>Ingresos del Poder Ejecutivo Federal o Estatal y de los Municipios</b>	<b>0.00</b>	<b>0.00</b>	<b>0.00</b>	<b>0.00</b>	<b>0.00</b>	<b>0.00</b>
Impuestos	0.00	0.00	0.00	0.00	0.00	0.00
Cuotas y Aportaciones de Seguridad Social	0.00	0.00	0.00	0.00	0.00	0.00
Contribuciones de Mejoras	0.00	0.00	0.00	0.00	0.00	0.00
Derechos	0.00	0.00	0.00	0.00	0.00	0.00
Productos	0.00	0.00	0.00	0.00	0.00	0.00
Aprovechamientos	0.00	0.00	0.00	0.00	0.00	0.00
Participaciones, Aportaciones, Convenios, Incentivos	0.00	0.00	0.00	0.00	0.00	0.00
Derivados de la Colaboración Fiscal y Fondos Distintos de Aportaciones	0.00	0.00	0.00	0.00	0.00	0.00
Transferencias, Asignaciones, Subsidios y Subvenciones, y Pensiones y Jubilaciones	0.00	0.00	0.00	0.00	0.00	0.00
<b>Ingresos de los Entes públicos de los Poderes Legislativo y Judicial, de los Órganos Autónomos y del Sector Paraestatal o Paramunicipal, así como de las Empresas Productivas del Estado</b>	<b>0.00</b>	<b>0.00</b>	<b>0.00</b>	<b>0.00</b>	<b>0.00</b>	<b>0.00</b>
Cuotas y Aportaciones de Seguridad Social	0.00	0.00	0.00	0.00	0.00	0.00
Productos	0.00	0.00	0.00	0.00	0.00	0.00
Ingresos por Venta de Bienes, Prestación de Servicios y Otros Ingresos	0.00	0.00	0.00	0.00	0.00	0.00
Transferencias, Asignaciones, Subsidios y Subvenciones, y Pensiones y Jubilaciones	0.00	0.00	0.00	0.00	0.00	0.00
<b>Ingresos Derivados de Financiamiento</b>	<b>0.00</b>	<b>0.00</b>	<b>0.00</b>	<b>0.00</b>	<b>0.00</b>	<b>0.00</b>
Ingresos Derivados de Financiamientos	0.00	0.00	0.00	0.00	0.00	0.00
<b>Total</b>	<b>0.00</b>	<b>0.00</b>	<b>0.00</b>	<b>0.00</b>	<b>0.00</b>	
<b>Ingresos Excedentes</b>						<b>0.00</b>

# NO APLICA



GOBIERNO DEL ESTADO DE CHIAPAS

RAMO O DEPENDENCIA: Instituto de Evaluación, Profesionalización y Promoción Docente de Chiapas

ESTADO ANALÍTICO DEL EJERCICIO DEL PRESUPUESTO DE EGRESOS CLASIFICACIÓN POR OBJETO DEL GASTO (CAPITULOS Y CONCEPTOS)

DEL 1 DE ENERO AL 30 DE JUNIO DE 2024

(Pesos)

RPA-1

CAPG	CG	DESCRIPCIÓN	PRESUPUESTO DE EGRESOS					SUBEJERCICIO
			APROBADO	AMPLIACIONES - REDUCCIONES	MODIFICADO	DEVENGADO	PAGADO	
<b>1000</b>		<b>Servicios Personales.</b>	<b>0.00</b>	<b>26,426,081.11</b>	<b>26,426,081.11</b>	<b>10,213,617.48</b>	<b>10,213,617.48</b>	<b>16,212,463.63</b>
	1100	Remuneraciones al Personal de Carácter Permanente.	0.00	8,465,449.92	8,465,449.92	4,072,993.34	4,072,993.34	4,392,456.58
	1200	Remuneraciones al Personal de Carácter Transitorio.	0.00	2,051,540.15	2,051,540.15	389,735.33	389,735.33	1,661,804.82
	1300	Remuneraciones Adicionales y Especiales.	0.00	12,429,018.20	12,429,018.20	4,489,431.85	4,489,431.85	7,939,586.35
	1400	Seguridad Social.	0.00	760,772.84	760,772.84	230,656.96	230,656.96	530,115.88
	1500	Otras Prestaciones Sociales y Económicas.	0.00	2,061,900.00	2,061,900.00	979,600.00	979,600.00	1,082,300.00
	1700	Pago de Estímulos a Servidores Públicos.	0.00	657,400.00	657,400.00	51,200.00	51,200.00	606,200.00
<b>2000</b>		<b>Materiales y Suministros</b>	<b>0.00</b>	<b>590,232.48</b>	<b>590,232.48</b>	<b>90,484.36</b>	<b>90,484.36</b>	<b>499,748.12</b>
	2100	Materiales de Administración, Emisión de Documentos y Artículos Oficiales.	0.00	396,232.48	396,232.48	34,407.10	34,407.10	361,825.38
	2200	Alimentos y Utensilios.	0.00	30,000.00	30,000.00	0.00	0.00	30,000.00
	2600	Combustibles, Lubricantes y Aditivos.	0.00	164,000.00	164,000.00	56,077.26	56,077.26	107,922.74
<b>3000</b>		<b>Servicios Generales.</b>	<b>0.00</b>	<b>5,454,714.55</b>	<b>5,454,714.55</b>	<b>1,206,897.71</b>	<b>1,206,897.71</b>	<b>4,247,816.84</b>
	3100	Servicios Básicos.	0.00	223,152.02	223,152.02	50,112.00	50,112.00	173,040.02
	3200	Servicios de Arrendamiento.	0.00	1,572,308.84	1,572,308.84	741,919.16	741,919.16	830,389.68
	3300	Servicios Profesionales, Científicos, Técnicos y Otros Servicios.	0.00	501,136.00	501,136.00	138,643.20	138,643.20	362,492.80
	3500	Servicios de Instalación, Reparación, Mantenimiento y Conservación.	0.00	2,308,308.24	2,308,308.24	130,802.52	130,802.52	2,177,505.72
	3700	Servicios de Traslado y Viáticos.	0.00	225,019.29	225,019.29	57,494.93	57,494.93	167,524.36
	3800	Servicios Oficiales.	0.00	80,000.00	80,000.00	0.00	0.00	80,000.00
	3900	Otros Servicios Generales.	0.00	544,790.16	544,790.16	87,925.90	87,925.90	456,864.26
<b>TOTAL DEL GASTO:</b>			<b>0.00</b>	<b>32,471,028.14</b>	<b>32,471,028.14</b>	<b>11,510,999.55</b>	<b>11,510,999.55</b>	<b>20,960,028.59</b>



GOBIERNO DEL ESTADO DE CHIAPAS

RAMO O DEPENDENCIA: Instituto de Evaluación, Profesionalización y Promoción Docente de Chiapas

ESTADO ANALÍTICO DEL EJERCICIO DEL PRESUPUESTO DE EGRESOS CLASIFICACIÓN ECONÓMICA POR TIPO DE GASTO  
DEL 1 DE ENERO AL 30 DE JUNIO DE 2024

(Pesos)

RPA-2

CONCEPTO	PRESUPUESTO DE EGRESOS					SUBEJERCICIO
	APROBADO	AMPLIACIONES - REDUCCIONES	MODIFICADO	DEVENGADO	PAGADO	
<b>GASTO CORRIENTE</b>	0.00	32,471,028.14	32,471,028.14	11,510,999.55	11,510,999.55	20,960,028.59
<b>GASTO DE CAPITAL</b>	0.00	0.00	0.00	0.00	0.00	0.00
<b>AMORTIZACIÓN DE LA DEUDA Y DISMINUCIÓN DE PASIVOS</b>	0.00	0.00	0.00	0.00	0.00	0.00
<b>PENSIONES Y JUBILACIONES</b>	0.00	0.00	0.00	0.00	0.00	0.00
<b>PARTICIPACIONES</b>	0.00	0.00	0.00	0.00	0.00	0.00
<b>TOTAL DEL GASTO:</b>	0.00	32,471,028.14	32,471,028.14	11,510,999.55	11,510,999.55	20,960,028.59





GOBIERNO CONSTITUCIONAL DEL ESTADO DE CHIAPAS  
RAMO O DEPENDENCIA: Instituto de Evaluación, Profesionalización y Promoción Docente de Chiapas  
ESTADO ANALÍTICO DEL EJERCICIO DEL PRESUPUESTO DE EGRESOS EN CLASIFICACIÓN  
ADMINISTRATIVA/ORGANISMO  
DEL 1 DE ENERO AL 30 DE JUNIO DE 2024

(Pesos)

RPA-3

CONCEPTO	PRESUPUESTO DE EGRESOS					SUBEJERCICIO
	APROBADO	AMPLIACIONES - REDUCCIONES	MODIFICADO	DEVENGADO	PAGADO	
<b>TOTAL</b>	0.00	32,471,028.14	32,471,028.14	11,510,999.55	11,510,999.55	20,960,028.59
<b>PODER EJECUTIVO</b>	0.00	32,471,028.14	32,471,028.14	11,510,999.55	11,510,999.55	20,960,028.59
Instituto de Evaluación, Profesionalización y Promoción Docente de Chiapas	0.00	32,471,028.14	32,471,028.14	11,510,999.55	11,510,999.55	20,960,028.59





GOBIERNO CONSTITUCIONAL DEL ESTADO DE CHIAPAS  
RAMO O DEPENDENCIA: Instituto de Evaluación, Profesionalización y Promoción Docente de Chiapas  
ESTADO ANALÍTICO DEL EJERCICIO DEL PRESUPUESTO DE EGRESOS EN CLASIFICACIÓN  
ADMINISTRATIVA/ENTIDADES  
DEL 1 DE ENERO AL 30 DE JUNIO DE 2024  
(Pesos)

RPA-5

CONCEPTO	PRESUPUESTO DE EGRESOS					SUBEJERCICIO
	APROBADO	AMPLIACIONES - REDUCCIONES	MODIFICADO	DEVENGADO	PAGADO	
ENTIDADES PARAESTATALES Y FIDEICOMISOS NO EMPRESARIALES Y NO FINANCIEROS	NO APLICA					
INSTITUCIONES PÚBLICAS DE SEGURIDAD SOCIAL	NO APLICA					



Gobierno del Estado de Chiapas

Ramo o Dependencia: Instituto de Evaluación, Profesionalización y Promoción Docente de Chiapas

Estado Analítico del Ejercicio del Presupuesto de Egresos Clasificación Funcional (Finalidad y Función)

Del 1 de Enero al 30 de Junio de 2024

(Pesos)

RPA-6

FI	FU	CONCEPTO	EGRESOS					SUB EJERCICIO
			APROBADO	AMPLIACIONES - REDUCCIONES	MODIFICADO	DEVENGADO	PAGADO	
2		Desarrollo Social	0.00	32,471,028.14	32,471,028.14	11,510,999.55	11,510,999.55	20,960,028.59
	2.5	Educación	0.00	32,471,028.14	32,471,028.14	11,510,999.55	11,510,999.55	20,960,028.59
<b>TOTAL DEL GASTO:</b>			<b>0.00</b>	<b>32,471,028.14</b>	<b>32,471,028.14</b>	<b>11,510,999.55</b>	<b>11,510,999.55</b>	<b>20,960,028.59</b>

**GOBIERNO CONSTITUCIONAL DEL ESTADO DE CHIAPAS  
INSTITUTO DE EVALUACIÓN, PROFESIONALIZACIÓN Y PROMOCIÓN  
DOCENTE DE CHIAPAS**

**SISTEMA CONTABLE 2024  
ENDEUDAMIENTO NETO  
DEL 1o. DE ENERO AL 30 DE JUNIO DE 2024**

Fecha:

IDENTIFICACIÓN DE CRÉDITO O INSTRUMENTO	CONTRATACIÓN/ COLOCACIÓN	AMORTIZACIÓN	ENDEUDAMIENTO NETO
CRÉDITOS BANCARIOS			

TOTAL CRÉDITOS BANCARIOS

OTROS INSTRUMENTOS DE DEUDA

**NO APLICA**

TOTAL OTROS INSTRUMENTOS DE DEUDA

TOTAL



**GOBIERNO CONSTITUCIONAL DEL ESTADO DE CHIAPAS  
INSTITUTO DE EVALUACIÓN, PROFESIONALIZACIÓN Y PROMOCIÓN  
DOCENTE DE CHIAPAS**

**SISTEMA CONTABLE 2024  
INTERESES DE LA DEUDA  
DEL 1o. DE ENERO AL 30 DE JUNIO DE 2024**

Fecha:

IDENTIFICACIÓN DE CRÉDITO O INSTRUMENTO	DEVENGADO	PAGADO
CRÉDITOS BANCARIOS		

TOTAL DE INTERESES DE CRÉDITOS BANCARIOS

OTROS INSTRUMENTOS DE DEUDA
-----------------------------

TOTAL DE INTERESES DE OTROS INSTRUMENTOS DE DEUDA

TOTAL

**NO APLICA**



**GOBIERNO DEL ESTADO DE CHIAPAS**  
 RAMO O DEPENDENCIA: Instituto de Evaluación, Profesionalización y Promoción Docente de Chiapas  
**GASTO POR CATEGORÍA PROGRAMÁTICA**  
 DEL 1 DE ENERO AL 30 DE JUNIO DE 2024  
 (Pesos)

RPA-7

CONCEPTO	PRESUPUESTO DE EGRESOS					SUBEJERCICIO
	APROBADO	AMPLIACIONES - REDUCCIONES	MODIFICADO	DEVENGADO	PAGADO	
<b>Programas</b>	<b>0.00</b>	<b>12,145,884.74</b>	<b>12,145,884.74</b>	<b>3,937,728.51</b>	<b>3,937,728.51</b>	<b>8,208,156.23</b>
<b>Subsidios: Sector Social y Privado o Entidades Federativas y Municipios</b>	<b>0.00</b>	<b>0.00</b>	<b>0.00</b>	<b>0.00</b>	<b>0.00</b>	<b>0.00</b>
Otros Subsidios	0.00	0.00	0.00	0.00	0.00	0.00
Sujetos a Reglas de Operación	0.00	0.00	0.00	0.00	0.00	0.00
<b>Desempeño de las Funciones</b>	<b>0.00</b>	<b>12,145,884.74</b>	<b>12,145,884.74</b>	<b>3,937,728.51</b>	<b>3,937,728.51</b>	<b>8,208,156.23</b>
Específicos	0.00	12,145,884.74	12,145,884.74	3,937,728.51	3,937,728.51	8,208,156.23
Funciones de las Fuerzas Armadas (Únicamente Gobierno Federal)	0.00	0.00	0.00	0.00	0.00	0.00
Planeación, seguimiento y evaluación de políticas públicas	0.00	0.00	0.00	0.00	0.00	0.00
Prestación de Servicios Públicos	0.00	0.00	0.00	0.00	0.00	0.00
Promoción y fomento	0.00	0.00	0.00	0.00	0.00	0.00
Provisión de Bienes Públicos	0.00	0.00	0.00	0.00	0.00	0.00
Proyectos de inversión	0.00	0.00	0.00	0.00	0.00	0.00
Regulación y supervisión	0.00	0.00	0.00	0.00	0.00	0.00
<b>Administrativos y de Apoyo</b>	<b>0.00</b>	<b>0.00</b>	<b>0.00</b>	<b>0.00</b>	<b>0.00</b>	<b>0.00</b>
Apoyo a la función pública y al mejoramiento de la gestión	0.00	0.00	0.00	0.00	0.00	0.00
Apoyo al proceso presupuestario y para mejorar la eficiencia institucional	0.00	0.00	0.00	0.00	0.00	0.00
Operaciones ajenas	0.00	0.00	0.00	0.00	0.00	0.00
<b>Compromisos</b>	<b>0.00</b>	<b>0.00</b>	<b>0.00</b>	<b>0.00</b>	<b>0.00</b>	<b>0.00</b>
Desastres Naturales	0.00	0.00	0.00	0.00	0.00	0.00
Obligaciones de cumplimiento de resolución jurisdiccional	0.00	0.00	0.00	0.00	0.00	0.00
<b>Obligaciones</b>	<b>0.00</b>	<b>0.00</b>	<b>0.00</b>	<b>0.00</b>	<b>0.00</b>	<b>0.00</b>
Aportaciones a fondos de estabilización	0.00	0.00	0.00	0.00	0.00	0.00
Aportaciones a fondos de inversión y reestructura de pensiones	0.00	0.00	0.00	0.00	0.00	0.00
Aportaciones a la seguridad social	0.00	0.00	0.00	0.00	0.00	0.00
Pensiones y jubilaciones	0.00	0.00	0.00	0.00	0.00	0.00
<b>Programas de Gasto Federalizado (Gobierno Federal)</b>	<b>0.00</b>	<b>0.00</b>	<b>0.00</b>	<b>0.00</b>	<b>0.00</b>	<b>0.00</b>
Gasto Federalizado	0.00	0.00	0.00	0.00	0.00	0.00
<b>Participaciones a entidades federativas y municipios</b>	<b>0.00</b>	<b>20,325,143.40</b>	<b>20,325,143.40</b>	<b>7,573,271.04</b>	<b>7,573,271.04</b>	<b>12,751,872.36</b>
<b>Costo financiero, deuda o apoyos a deudores y ahorradores de la banca</b>	<b>0.00</b>	<b>0.00</b>	<b>0.00</b>	<b>0.00</b>	<b>0.00</b>	<b>0.00</b>
<b>Adeudos de ejercicios fiscales anteriores</b>	<b>0.00</b>	<b>0.00</b>	<b>0.00</b>	<b>0.00</b>	<b>0.00</b>	<b>0.00</b>
<b>TOTAL DEL GASTO:</b>	<b>0.00</b>	<b>32,471,028.14</b>	<b>32,471,028.14</b>	<b>11,510,999.55</b>	<b>11,510,999.55</b>	<b>20,960,028.59</b>



GOBIERNO CONSTITUCIONAL DEL ESTADO DE CHIAPAS  
INSTITUTO DE EVALUACIÓN, PROFESIONALIZACIÓN Y PROMOCIÓN DOCENTE DE CHIAPAS

PROGRAMAS Y PROYECTOS DE INVERSIÓN  
DEL 1 DE ENERO AL 30 DE JUNIO DE 2024

FF	RAMO	PF	PROYECTO ESTRATÉGICO	MUNICIPIO / COBERTURA	PRESUPUESTO DE EGRESOS				AVANCE % DEVENGADO/ MODIFICADO
					APROBADO	MODIFICADO	DEVENGADO	PAGADO	

NO APLICA

---





**GOBIERNO CONSTITUCIONAL DEL ESTADO DE CHIAPAS**
**SECRETARÍA DE HACIENDA  
 PRESUPUESTO DE EGRESOS 2024**
**AVANCE DE CUMPLIMIENTO DE INDICADORES ESTRATÉGICOS  
 ENERO - JUNIO**
**Organismo Público:** 2.1.1.1.1.312 Instituto de Evaluación, Profesionalización y Promoción Docente de Chiapas

Misión	
Impulsar la educación de excelencia en el Estado de Chiapas, mediante la evaluación, profesionalización, promoción de las y los docentes, garantizando una educación innovadora, equitativa e inclusiva que contribuya a la mejora de la cultura magisterial y al desarrollo integral de la comunidad educativa en los diferentes tipos, niveles y modalidades.	
Visión	
Ser reconocidos como líderes en el fortalecimiento de la profesionalización, evaluación y promoción de las y los docentes del Sistema Educativo del Estado de Chiapas.	

COMPORTAMIENTO DEL EJERCICIO DEL GASTO								
Concepto					Aprobado (A)	Modificado (B)	Devengado (C)	% Devengado
Fin	F	SF	SSF	Descripción				
<b>TOTALES</b>					0.00	32,471,028.14	11,510,999.55	35.45
2	5			Desarrollo Social	0.00	32,471,028.14	11,510,999.55	35.45
		4		Educación	0.00	32,471,028.14	11,510,999.55	35.45
			1	Posgrado	0.00	32,471,028.14	11,510,999.55	35.45
				Posgrado	0.00	32,471,028.14	11,510,999.55	35.45

Objetivos de Desarrollo Sostenible	
Clave	Descripción
04	Garantizar una educación inclusiva, equitativa y de calidad y promover oportunidades de aprendizaje durante toda la vida para todos.

Metas de los Objetivos de Desarrollo Sostenible		
ODS	No. Meta	Descripción
04	03	Garantizar una educación inclusiva, equitativa y de calidad y promover oportunidades de aprendizaje durante toda la vida para todos. De aquí a 2030, asegurar el acceso igualitario de todos los hombres y las mujeres a una formación técnica, profesional y superior de calidad, incluida la enseñanza universitaria

Objetivos del Plan Nacional		
Eje	Objetivo	Descripción
2	02	Bienestar. Garantizar el derecho a la educación laica, gratuita, incluyente, pertinente y de calidad en todos los tipos, niveles y modalidades del Sistema Educativo Nacional y para todas las personas.

Objetivos del Plan Estatal				
Eje	Tema	Pol. Púb.	Objetivo	Descripción
3	2	04		Educación, Ciencia y Cultura. Educación para todos. Educación superior de calidad.

**GOBIERNO CONSTITUCIONAL DEL ESTADO DE CHIAPAS**
**SECRETARÍA DE HACIENDA  
 PRESUPUESTO DE EGRESOS 2024**
**AVANCE DE CUMPLIMIENTO DE INDICADORES ESTRATÉGICOS  
 ENERO - JUNIO**
**Organismo Público:** 2.1.1.1.1.312 Instituto de Evaluación, Profesionalización y Promoción Docente de Chiapas

Objetivos del Plan Estatal				
Eje	Tema	Pol. Púb.	Objetivo	Descripción
			01	Elevar la calidad de la educación superior.

Estrategias del Plan Estatal		
Clave Alineación PED	No. Est.	Descripción
320401	02	Mejorar la calidad de la oferta educativa.

Programa Sectorial		
Programa	Clave Alineación	Descripción
D	202320401	Educación.

Objetivos Estratégicos		
No. Obj.	Clave Alineación	Descripción
1	202320401D	Fortalecer el desarrollo integral para una educación de calidad.

Indicadores Estratégicos														
No. Obj.	No. Ind.	Tipo y Dimensión	Unidad de Medida	Nombre del Indicador	Descripción Cualitativa (Numerador / Denominador)	Año y Valor de Línea Base	Denominador ( A )	Total Numerador	Programado ( B )				Avances	
									Modificado ( C )				Efic. del Ejer. D/C	Meta Indic. D/A
									Alcanzado ( D )					
									Trimestres					
				I	II	III	IV							
1	1	Estratégico Eficacia	Atención	Porcentaje de atención a figuras educativas.	Número de figuras educativas que terminan un trayecto formativo atendidas. / Total de figuras educativas que terminan un trayecto formativo programadas a atender.	2024	10,691.00	10,691.00	100.00	4,146.00	4,177.00	2,268.00	39.88%	39.88%
						10,691.00	10,691.00	100.00	100.00	4,146.00	4,177.00	2,268.00		
							4,264.00	132.00	132.00	4,132.00	0.00	0.00		

Productos y Servicios					Clientes y Usuarios				
Sistematización de la formación, revalorización, innovación e investigación educativa, profesionalización y equidad.					Las y los docentes del Sistema Educativo Estatal.				

**GOBIERNO CONSTITUCIONAL DEL ESTADO DE CHIAPAS**  
**INSTITUTO DE EVALUACIÓN, PROFESIONALIZACIÓN Y PROMOCIÓN**  
**DOCENTE DE CHIAPAS**  
**SISTEMA CONTABLE 2024**

**INDICADORES DE POSTURA FISCAL / CON RECURSOS DEL EJERCICIO**  
**DEL 1o. DE ENERO AL 30 DE JUNIO DE 2024**

Fecha:

Página 1 de 1  
24/07/2024

CONCEPTO	ESTIMADO	DEVENGADO	PAGADO
<b>I. Ingresos Presupuestarios</b>	<b>0.00</b>	<b>0.00</b>	<b>0.00</b>
Ingresos del Gobierno de la Entidad Federativa	0.00	0.00	0.00
Ingresos del Sector Paraestatal	0.00	0.00	0.00
<b>II. Egresos Presupuestarios</b>	<b>0.00</b>	<b>0.00</b>	<b>0.00</b>
Egresos del Gobierno de la Entidad Federativa	0.00	0.00	0.00
Egresos del Sector Paraestatal	0.00	0.00	0.00
<b>III. Balance Presupuestario (Superávit o Déficit) (III = I - II)</b>	<b>0.00</b>	<b>0.00</b>	<b>0.00</b>

CONCEPTO	ESTIMADO	DEVENGADO	PAGADO
<b>III. Balance Presupuestario (Superávit o Déficit)</b>	<b>0.00</b>	<b>0.00</b>	<b>0.00</b>
<b>IV. Intereses, Comisiones y Gastos de la Deuda</b>	<b>0.00</b>	<b>0.00</b>	<b>0.00</b>
<b>V. Balance Primario (Superávit o Déficit) (V = III - IV)</b>	<b>0.00</b>	<b>0.00</b>	<b>0.00</b>

CONCEPTO	ESTIMADO	DEVENGADO	PAGADO
<b>A. Financiamiento</b>	<b>0.00</b>	<b>0.00</b>	<b>0.00</b>
<b>B. Amortización de la Deuda</b>	<b>0.00</b>	<b>0.00</b>	<b>0.00</b>
<b>C. Endeudamiento o Desendeudamiento (C= A - B)</b>	<b>0.00</b>	<b>0.00</b>	<b>0.00</b>

**NO APLICA**



**GOBIERNO CONSTITUCIONAL DEL ESTADO DE CHIAPAS**  
**INSTITUTO DE EVALUACIÓN, PROFESIONALIZACIÓN Y PROMOCIÓN**  
**DOCENTE DE CHIAPAS**

**SISTEMA CONTABLE 2024**  
**RELACIÓN DE CUENTAS BANCARIAS PRODUCTIVAS ESPECÍFICAS**  
**DEL 1o. DE ENERO AL 30 DE JUNIO DE 2024**

Página 1 de 1  
16/08/2024

Fecha:

FONDO, PROGRAMA O CONVENIO	DATOS DE LA CUENTA BANCARIA		
	INSTITUCIÓN BANCARIA	NÚMERO DE CUENTA	TIPO DE CUENTA

**NO APLICA**



**GOBIERNO CONSTITUCIONAL DEL ESTADO DE CHIAPAS**  
**INSTITUTO DE EVALUACIÓN, PROFESIONALIZACIÓN Y PROMOCIÓN**  
**DOCENTE DE CHIAPAS**  
**SISTEMA CONTABLE 2024**  
**RELACIÓN DE ESQUEMAS BURSÁTILES Y COBERTURAS FINANCIERAS**  
**DEL 1o. DE ENERO AL 30 DE JUNIO DE 2024**

Página 1 de 1  
Fecha: 24/07/2024

**RELACIÓN DE ESQUEMAS BURSÁTILES Y DE COBERTURAS FINANCIERAS**

---

**NO APLICA**



**GOBIERNO CONSTITUCIONAL DEL ESTADO DE CHIAPAS**

**INSTITUTO DE EVALUACIÓN, PROFESIONALIZACIÓN Y  
PROMOCIÓN DOCENTE DE CHIAPAS  
SISTEMA CONTABLE 2024**

**FORMATO DEL EJERCICIO Y DESTINO DE GASTO FEDERALIZADO Y REINTEGROS**

**DEL 1o. DE ENERO AL 30 DE JUNIO DE 2024**

Página 1 de 1  
24/07/2024

Fecha:

Programa o Fondo	Destino de los Recursos	Ejercicio		Reintegro
		DEVENGADO	PAGADO	

**NO APLICA**

**SISTEMA CONTABLE 2024  
ESTADO DE SITUACIÓN FINANCIERA DETALLADO  
Al 31 DE DICIEMBRE DEL 2023 Y AL 30 DE JUNIO DEL 2024**

Concepto	30 de junio de 2024	31 de diciembre de 2023	Concepto	30 de junio de 2024	31 de diciembre de 2023
<b>ACTIVO</b>			<b>PASIVO</b>		
<b>Activo Circulante</b>			<b>Pasivo Circulante</b>		
<b>Efectivo y Equivalentes</b>	<b>46,561,174.49</b>	<b>14,216,002.67</b>	<b>Cuentas por Pagar a Corto Plazo</b>	<b>702,511.37</b>	<b>4,886,167.39</b>
Efectivo			Servicios Personales por Pagar a Corto Plazo	388,055.86	4,149,843.56
Bancos/Tesorería			Proveedores por Pagar a Corto Plazo	263,377.57	658,799.89
Bancos/Dependencias y Otros	40,984,554.68	8,052,031.70	Contratistas por Obras Públicas por Pagar a Corto Plazo		
Inversiones Temporales (Hasta 3 Meses)			Participaciones y Aportaciones por Pagar a Corto Plazo		
Fondos con Afectación Específica	5,576,619.81	6,163,970.97	Transferencias Otorgadas por Pagar a Corto Plazo		
Depósitos de Fondos de Terceros en Garantía y/o Administración			Intereses, Comisiones y Otros Gastos de la Deuda Pública por Pagar a Corto Plazo	50,714.85	50,714.85
Otros Efectivos y Equivalentes			Retenciones y Contribuciones por Pagar a Corto Plazo		
<b>Derechos a Recibir Efectivo o Equivalentes</b>	<b>0.00</b>	<b>0.00</b>	Devoluciones de la Ley de Ingresos por Pagar a Corto Plazo		
Inversiones Financieras de Corto Plazo			Otras Cuentas por Pagar a Corto Plazo	363.09	26,809.09
Cuentas por Cobrar a Corto Plazo			<b>Documentos por Pagar a Corto Plazo</b>	<b>0.00</b>	<b>0.00</b>
Deudores Diversos por Cobrar a Corto Plazo			Documentos Comerciales por Pagar a Corto Plazo		
Ingresos por Recuperar a Corto Plazo			Documentos con Contratistas por Obras Públicas por Pagar a Corto Plazo		
Deudores por Anticipos de la Tesorería a Corto Plazo			Otros Documentos por Pagar a Corto Plazo		
Préstamos Otorgados a Corto Plazo			<b>Porción a Corto Plazo de la Deuda Pública a Largo Plazo</b>	<b>0.00</b>	<b>0.00</b>
Otros Derechos a Recibir Efectivo o Equivalentes a Corto Plazo			Porción a Corto Plazo de la Deuda Pública		
<b>Derechos a Recibir Bienes o Servicios</b>	<b>0.00</b>	<b>0.00</b>	Porción a Corto Plazo de Arrendamiento Financiero		
Anticipos a Proveedores por Adquisición de Bienes y Prestación de Servicios a Corto Plazo			<b>Títulos y Valores a Corto Plazo</b>	<b>0.00</b>	<b>0.00</b>
Anticipo a Proveedores por Adquisición de Bienes Inmuebles y Muebles a Corto Plazo			<b>Pasivos Diferidos a Corto Plazo</b>	<b>0.00</b>	<b>0.00</b>
Anticipo a Proveedores por Adquisición de Bienes Intangibles a Corto Plazo			Ingresos Cobrados por Adelantado a Corto Plazo		
Anticipo a Contratistas por Obras Públicas a Corto Plazo			Intereses Cobrados por Adelantado a Corto Plazo		
Otros Derechos a Recibir Bienes o Servicios a Corto Plazo			Otros Pasivos Diferidos a Corto Plazo		
<b>Inventarios</b>	<b>0.00</b>	<b>0.00</b>	<b>Fondos y Bienes de Terceros en Garantía y/o Administración a Corto Plazo</b>	<b>0.00</b>	<b>0.00</b>
Inventario de Mercancías para Venta			Fondos en Garantía a Corto Plazo		
Inventario de Mercancías Terminadas			Fondos en Administración a Corto Plazo		
Inventario de Mercancías en Proceso de Elaboración			Fondos Contingentes a Corto Plazo		
Inventario de Materias Primas, Materiales y Suministros para Producción			Fondos de Fideicomisos, Mandatos y Contratos Análogos a Corto Plazo		
Bienes en Tránsito			Otros Fondos de Terceros en Garantía y/o Administración a Corto Plazo		
<b>Almacenes</b>	<b>0.00</b>	<b>0.00</b>	Valores y Bienes en Garantía a Corto Plazo		
<b>Estimación por Pérdida o Deterioro de Activos Circulantes</b>	<b>0.00</b>	<b>0.00</b>	<b>Provisiones a Corto Plazo</b>	<b>0.00</b>	<b>0.00</b>
Estimaciones para Cuentas Incobrables por Derechos a Recibir Efectivo o Equivalentes			Provisión para Demandas y Juicios a Corto Plazo		
Estimación por Deterioro de Inventarios			Provisión para Contingencias a Corto Plazo		
<b>Otros Activos Circulantes</b>	<b>0.00</b>	<b>0.00</b>	Otras Provisiones a Corto Plazo		
Valores en Garantía			<b>Otros Pasivos a Corto Plazo</b>	<b>31,782,729.25</b>	<b>0.45</b>
Bienes en Garantía (excluye depósitos de fondos)			Ingresos por Clasificar	0.45	0.45
Bienes Derivados de Embargos, Decomisos, Aseguramientos y Dación en Pago			Recaudación por Participar		
Adquisición con Fondos de Terceros			Otros Pasivos Circulantes	31,782,728.80	
<b>Total de Activos Circulantes</b>	<b>46,561,174.49</b>	<b>14,216,002.67</b>	<b>Total de Pasivos Circulantes</b>	<b>32,485,240.62</b>	<b>4,886,167.84</b>
<b>Activo No Circulante</b>			<b>Pasivo No Circulante</b>		
<b>Inversiones Financieras a Largo Plazo</b>			<b>Cuentas por Pagar a Largo Plazo</b>		
<b>Derechos a Recibir Efectivo o Equivalentes a Largo Plazo</b>	<b>2,071,208.34</b>	<b>2,071,208.34</b>	<b>Documentos por Pagar a Largo Plazo</b>		
Bienes Inmuebles, Infraestructura y Construcciones en Proceso			<b>Deuda Pública a Largo Plazo</b>		
<b>Bienes Muebles</b>	<b>2,855,645.96</b>	<b>2,855,645.96</b>	<b>Pasivos Diferidos a Largo Plazo</b>	<b>3,059.27</b>	<b>3,059.27</b>
<b>Activos Intangibles</b>	<b>286,279.95</b>	<b>286,279.95</b>	<b>Fondos y Bienes de Terceros en Garantía y/o Administración a Largo Plazo</b>	<b>5,040,363.35</b>	<b>5,040,363.35</b>
Depreciación, Deterioro y Amortización Acumulada de Bienes	(9,862.75)	(9,862.75)	<b>Provisiones a Largo Plazo</b>		
<b>Activos Diferidos</b>	<b>371,494.79</b>		<b>Total de Pasivos No Circulantes</b>	<b>5,043,422.62</b>	<b>5,043,422.62</b>
<b>Estimación por Pérdida o Deterioro de Activos no Circulantes</b>			<b>Total del Pasivo</b>	<b>37,528,663.24</b>	<b>9,929,590.46</b>
<b>Otros Activos no Circulantes</b>			<b>HACIENDA PÚBLICA / PATRIMONIO</b>		
<b>Total de Activos No Circulantes</b>	<b>5,574,766.29</b>	<b>5,203,271.50</b>	<b>Hacienda Pública/Patrimonio Contribuido</b>	<b>0.00</b>	<b>0.00</b>
<b>Total del Activo</b>	<b>52,135,940.78</b>	<b>19,419,274.17</b>	<b>Aportaciones</b>		
			<b>Donaciones de Capital</b>		
			<b>Actualización de la Hacienda Pública/Patrimonio</b>		
			<b>Hacienda Pública/Patrimonio Generado</b>	<b>14,607,277.54</b>	<b>9,489,683.71</b>
			<b>Resultados del Ejercicio (Ahorro/Desahorro)</b>	<b>5,117,593.83</b>	<b>1,331,542.89</b>
			<b>Resultados de Ejercicios Anteriores</b>	<b>9,489,683.71</b>	<b>8,158,140.82</b>
			<b>Revalúos</b>		
			<b>Reservas</b>		
			<b>Rectificaciones de Resultados de Ejercicios Anteriores</b>		
			<b>Exceso o Insuficiencia en la Actualización de la Hacienda Pública/Patrimonio</b>	<b>0.00</b>	<b>0.00</b>
			<b>Resultado por Posición Monetaria</b>		
			<b>Resultado por Tenencia de Activos no Monetarios</b>		
<b>Total de Activos No Circulantes</b>	<b>5,574,766.29</b>	<b>5,203,271.50</b>	<b>Total Hacienda Pública/Patrimonio</b>	<b>14,607,277.54</b>	<b>9,489,683.71</b>
<b>Total del Activo</b>	<b>52,135,940.78</b>	<b>19,419,274.17</b>	<b>Total del Pasivo y Hacienda Pública/Patrimonio</b>	<b>52,135,940.78</b>	<b>19,419,274.17</b>



Concepto	30 de junio de 2024	31 de diciembre de 2023	Concepto	30 de junio de 2024	31 de diciembre de 2023
----------	---------------------	-------------------------	----------	---------------------	-------------------------

**INSTITUTO DE EVALUACIÓN, PROFESIONALIZACIÓN Y  
PROMOCIÓN DOCENTE DE CHIAPAS  
SISTEMA CONTABLE 2024**

**INFORME ANALÍTICO DE LA DEUDA PÚBLICA Y OTROS PASIVOS  
DEL 1o. DE ENERO AL 30 DE JUNIO DE 2024**

Página 1 de 1  
Fecha: 24/07/2024  
LDF-2

Denominación de la Deuda Pública y Otros Pasivos	Saldo al 31 de diciembre de 2023	Disposiciones del Período	Amortizaciones del Período	Revaluaciones, Reclasificaciones y Otros Ajustes	Saldo Final del Período	Pago de Intereses del Período	Pago de Comisiones y demás costos asociados durante el Período
<b>Deuda Pública</b>	0.00	0.00	0.00	0.00	0.00	0.00	0.00
<b>Corto Plazo</b>	0.00	0.00	0.00	0.00	0.00	0.00	0.00
Instituciones de Crédito							
Títulos y Valores							
Arrendamientos Financieros							
<b>Largo Plazo</b>	0.00	0.00	0.00	0.00	0.00		
Instituciones de Crédito							
Títulos y Valores							
Arrendamientos Financieros							
<b>Otros Pasivos</b>	9,929,590.46				37,528,663.24		
<b>Total de la Deuda Pública y Otros Pasivos</b>	9,929,590.46	0.00	0.00	0.00	37,528,663.24	0.00	0.00

**Deuda Contingente (Informativo)**

**Valor de Instrumentos Bono Cupón Cero (Informativo)**

Instrumento Bono Cupón Cero 1, Banobras  
Instrumento Bono Cupón Cero 2, Banobras

Obligaciones a Corto Plazo	Monto Contratado	Plazo Pactado	Tasa de Interés	Comisiones y Costos Relacionados	Tasa Efectiva

Obligaciones a Corto Plazo (Informativo)

**GOBIERNO CONSTITUCIONAL DEL ESTADO DE CHIAPAS**  
**INSTITUTO DE EVALUACIÓN, PROFESIONALIZACIÓN Y PROMOCIÓN**  
**DOCENTE DE CHIAPAS**  
**SISTEMA CONTABLE 2024**

**INFORME ANALÍTICO DE OBLIGACIONES DIFERENTES DE FINANCIAMIENTOS**

**DEL 1o. DE ENERO AL 30 DE JUNIO DE 2024**

Fecha:

Página 1 de 1  
24/07/2024

LDf-3

DENOMINACIÓN DE LAS OBLIGACIONES DIFERENTES DE FINANCIAMIENTO	FECHA DEL CONTRATO	FECHA DE INICIO DE OPERACIÓN DEL PROYECTO	FECHA DE VENCIMIENTO	MONTO DE LA INVERSIÓN PACTADO	PLAZO PACTADO	MONTO PROMEDIO MENSUAL DEL PAGO DE LA CONTRAPRESTACIÓN	MONTO PROMEDIO MENSUAL DEL PAGO DE LA CONTRAPRESTACIÓN CORRESPONDIENTE AL	MONTO PAGADO DE LA INVERSIÓN AL 30 DE JUNIO DE 2024	MONTO PAGADO DE LA INVERSIÓN ACTUALIZADO AL 30 DE JUNIO DE 2024	SALDO PENDIENTE POR PAGAR DE LA INVERSIÓN AL 30 DE JUNIO DE 2024
---	--------------------	---	----------------------	-------------------------------	---------------	--	---	---	---	--

**APP'S**

APP 1  
APP 2  
APP 3  
APP XX

**Otros instrumentos**

Otro instrumento 1  
Otro instrumento 2  
Otro instrumento 3  
Otro instrumento XX

**Total de Obligaciones  
Diferentes de Financiamiento**



**NO APLICA**

**GOBIERNO CONSTITUCIONAL DEL ESTADO DE CHIAPAS**  
**INSTITUTO DE EVALUACIÓN, PROFESIONALIZACIÓN Y PROMOCIÓN DOCENTE DE**  
**CHIAPAS**  
**SISTEMA CONTABLE 2024**  
**BALANCE PRESUPUESTARIO**  
**DEL 1o. DE ENERO AL 30 DE JUNIO DE 2024**

**LDF 4**

CONCEPTO	ESTIMADO/APROBADO	DEVENGADO	RECAUDADO/PAGADO
<b>Ingresos Totales</b>	<b>0.00</b>	<b>0.00</b>	<b>0.00</b>
Ingresos de Libre Disposición	0.00	0.00	0.00
Transferencias Federales Etiquetadas	0.00	0.00	0.00
Financiamiento Neto	0.00	0.00	0.00
<b>Egresos Presupuestarios</b>	<b>0.00</b>	<b>0.00</b>	<b>0.00</b>
Gasto No Etiquetado (sin incluir Amortización de la Deuda Pública)	0.00	0.00	0.00
Gasto Etiquetado (sin incluir Amortización de la Deuda Pública)	0.00	0.00	0.00
<b>Remanentes del Ejercicio Anterior</b>		<b>0.00</b>	<b>0.00</b>
Remanentes de Ingresos de Libre Disposición aplicados en el periodo		0.00	0.00
Remanentes de Transferencias Federales Etiquetadas aplicados en el periodo		0.00	0.00
<b>Balance Presupuestario</b>	<b>0.00</b>	<b>0.00</b>	<b>0.00</b>
<b>Balance Presupuestario sin Financiamiento Neto</b>	<b>0.00</b>	<b>0.00</b>	<b>0.00</b>
<b>Balance Presupuestario sin Financiamiento Neto y sin Remanentes del Ejercicio Anterior</b>	<b>0.00</b>	<b>0.00</b>	<b>0.00</b>

CONCEPTO	APROBADO	DEVENGADO	PAGADO
<b>Intereses, Comisiones y Gastos de la Deuda</b>	<b>0.00</b>	<b>0.00</b>	<b>0.00</b>
Intereses, Comisiones y Gastos de la Deuda con Gasto No Etiquetado	0.00	0.00	0.00
Intereses, Comisiones y Gastos de la Deuda con Gasto Etiquetado	0.00	0.00	0.00
<b>Balance Primario</b>	<b>0.00</b>	<b>0.00</b>	<b>0.00</b>

CONCEPTO	ESTIMADO/APROBADO	DEVENGADO	RECAUDADO/PAGADO
<b>Financiamiento</b>	<b>0.00</b>	<b>0.00</b>	<b>0.00</b>
Financiamiento con Fuente de Pago de Ingresos de Libre Disposición	0.00	0.00	0.00
Financiamiento con Fuente de Pago de Transferencias Federales Etiquetadas	0.00	0.00	0.00
<b>Amortización de la Deuda</b>	<b>0.00</b>	<b>0.00</b>	<b>0.00</b>
Amortización de la Deuda Pública con Gasto No Etiquetado	0.00	0.00	0.00
Amortización de la Deuda Pública con Gasto Etiquetado	0.00	0.00	0.00
<b>Financiamiento Neto</b>	<b>0.00</b>	<b>0.00</b>	<b>0.00</b>

CONCEPTO	ESTIMADO/APROBADO	DEVENGADO	RECAUDADO/PAGADO
Ingresos de Libre Disposición	0.00	0.00	0.00
Financiamiento Neto con Fuente de Pago de Ingresos de Libre Disposición	0.00	0.00	0.00
Financiamiento con Fuente de Pago de Ingresos de Libre Disposición	0.00	0.00	0.00
Amortización de la Deuda Pública con Gasto No Etiquetado	0.00	0.00	0.00
Gasto No Etiquetado ( sin incluir amortización de la Deuda Pública)	0.00	0.00	0.00
Remanentes de Ingresos de Libre Disposición aplicados en el periodo		0.00	0.00
<b>Balance Presupuestario de Recursos Disponibles</b>	<b>0.00</b>	<b>0.00</b>	<b>0.00</b>
<b>Balance Presupuestario de Recursos Disponibles sin Financiamiento Neto</b>	<b>0.00</b>	<b>0.00</b>	<b>0.00</b>

CONCEPTO	ESTIMADO/APROBADO	DEVENGADO	RECAUDADO/PAGADO
Transferencias Federales Etiquetadas	0.00	0.00	0.00
Financiamiento Neto con fuente de Pago de Transferencias Federales Etiquetadas	0.00	0.00	0.00
Financiamiento con Fuente de Pago de Transferencias Federales Etiquetadas	0.00	0.00	0.00
Amortización de la Deuda Pública con Gasto Etiquetado	0.00	0.00	0.00
Gasto Etiquetado ( sin incluir Amortización de la Deuda Pública)	0.00	0.00	0.00
Remanentes de Transferencias Federales Etiquetadas aplicados en el periodo		0.00	0.00
<b>Balance Presupuestario de Recursos Etiquetados</b>	<b>0.00</b>	<b>0.00</b>	<b>0.00</b>
<b>Balance Presupuestario de Recursos Etiquetados sin Financiamiento Neto</b>	<b>0.00</b>	<b>0.00</b>	<b>0.00</b>

**NO APLICA**

**SISTEMA CONTABLE 2024**  
**ESTADO ANALÍTICO DE INGRESOS DETALLADO/CON RECURSOS DEL EJERCICIO**  
**DEL 1o. DE ENERO AL 30 DE JUNIO DE 2024**

RUBRO DE INGRESOS	INGRESO					DIFERENCIA
	ESTIMADO	AMPLIACIONES Y REDUCCIONES	MODIFICADO	DEVENGADO	RECAUDADO	
<b>Ingresos de Libre Disposición</b>						
Impuestos	0.00	0.00	0.00	0.00	0.00	0.00
Cuotas y Aportaciones de Seguridad Social	0.00	0.00	0.00	0.00	0.00	0.00
Contribuciones de Mejoras	0.00	0.00	0.00	0.00	0.00	0.00
Derechos	0.00	0.00	0.00	0.00	0.00	0.00
Productos	0.00	0.00	0.00	0.00	0.00	0.00
Aprovechamientos	0.00	0.00	0.00	0.00	0.00	0.00
Ingresos por Venta de Bienes y Prestación de Servicios	0.00	0.00	0.00	0.00	0.00	0.00
Participaciones	<b>0.00</b>	<b>0.00</b>	<b>0.00</b>	<b>0.00</b>	<b>0.00</b>	<b>0.00</b>
Fondo General de Participaciones	0.00	0.00	0.00	0.00	0.00	0.00
Fondo de Fomento Municipal	0.00	0.00	0.00	0.00	0.00	0.00
Fondo de Fiscalización y Recaudación	0.00	0.00	0.00	0.00	0.00	0.00
Fondo de Compensación	0.00	0.00	0.00	0.00	0.00	0.00
Fondo de Extracción de Hidrocarburos	0.00	0.00	0.00	0.00	0.00	0.00
Impuesto Especial Sobre Producción y Servicios	0.00	0.00	0.00	0.00	0.00	0.00
0.136% de la Recaudación Federal Participable	0.00	0.00	0.00	0.00	0.00	0.00
3.17% Sobre Extracción de Petróleo	0.00	0.00	0.00	0.00	0.00	0.00
Gasolinas y Diésel	0.00	0.00	0.00	0.00	0.00	0.00
Fondo del Impuesto Sobre la Renta	0.00	0.00	0.00	0.00	0.00	0.00
Fondo de Estabilización de los Ingresos de las Entidades Federativas	0.00	0.00	0.00	0.00	0.00	0.00
Incentivos Derivados de la Colaboración Fiscal	<b>0.00</b>	<b>0.00</b>	<b>0.00</b>	<b>0.00</b>	<b>0.00</b>	<b>0.00</b>
Tenencia o Uso de Vehículos	0.00	0.00	0.00	0.00	0.00	0.00
Fondo de Compensación ISAN	0.00	0.00	0.00	0.00	0.00	0.00
Impuesto Sobre Automóviles Nuevos	0.00	0.00	0.00	0.00	0.00	0.00
Fondo de Compensación de Repecos-Intermedios	0.00	0.00	0.00	0.00	0.00	0.00
Otros Incentivos Económicos	0.00	0.00	0.00	0.00	0.00	0.00
Transferencias y Asignaciones	<b>0.00</b>	<b>0.00</b>	<b>0.00</b>	<b>0.00</b>	<b>0.00</b>	<b>0.00</b>
Convenios	<b>0.00</b>	<b>0.00</b>	<b>0.00</b>	<b>0.00</b>	<b>0.00</b>	<b>0.00</b>
Otros Convenios y Subsidios	0.00	0.00	0.00	0.00	0.00	0.00
Otros Ingresos de Libre Disposición	<b>0.00</b>	<b>0.00</b>	<b>0.00</b>	<b>0.00</b>	<b>0.00</b>	<b>0.00</b>
Participaciones en Ingresos Locales	0.00	0.00	0.00	0.00	0.00	0.00
Otros Ingresos de Libre Disposición	0.00	0.00	0.00	0.00	0.00	0.00
<b>Total Ingresos de Libre Disposición</b>	<b>0.00</b>	<b>0.00</b>	<b>0.00</b>	<b>0.00</b>	<b>0.00</b>	
<b>Ingresos Excedentes de Ingresos de Libre Disposición</b>						<b>0.00</b>
<b>Transferencias Federales Etiquetadas</b>						
Aportaciones	<b>0.00</b>	<b>0.00</b>	<b>0.00</b>	<b>0.00</b>	<b>0.00</b>	<b>0.00</b>
Fondo de Aportaciones para la Nómina Educativa y Gasto Operativo	0.00	0.00	0.00	0.00	0.00	0.00
Fondo de Aportaciones para los Servicios de Salud	0.00	0.00	0.00	0.00	0.00	0.00
Fondo de Aportaciones para la Infraestructura Social	0.00	0.00	0.00	0.00	0.00	0.00
Fondo de Aportaciones para el Fortalecimiento de los Municipios y de las Demarcaciones Territoriales del Distrito Federal	0.00	0.00	0.00	0.00	0.00	0.00
Fondo de Aportaciones Múltiples	0.00	0.00	0.00	0.00	0.00	0.00
Fondo de Aportaciones para la Educación Tecnológica y de Adultos	0.00	0.00	0.00	0.00	0.00	0.00
Fondo de Aportaciones para la Seguridad Pública de los Estados y del Distrito Federal	0.00	0.00	0.00	0.00	0.00	0.00
Fondo de Aportaciones para el Fortalecimiento de las Entidades Federativas	0.00	0.00	0.00	0.00	0.00	0.00
Convenios	<b>0.00</b>	<b>0.00</b>	<b>0.00</b>	<b>0.00</b>	<b>0.00</b>	<b>0.00</b>
Convenios de Protección Social en Salud	0.00	0.00	0.00	0.00	0.00	0.00
Convenios de Descentralización	0.00	0.00	0.00	0.00	0.00	0.00
Convenios de Reasignación	0.00	0.00	0.00	0.00	0.00	0.00
Otros Convenios y Subsidios	0.00	0.00	0.00	0.00	0.00	0.00
Fondos Distintos de Aportaciones	<b>0.00</b>	<b>0.00</b>	<b>0.00</b>	<b>0.00</b>	<b>0.00</b>	<b>0.00</b>
Fondo para Entidades Federativas y Municipios Productores de Hidrocarburos	0.00	0.00	0.00	0.00	0.00	0.00
Fondo Minero	0.00	0.00	0.00	0.00	0.00	0.00
Transferencias, Asignaciones, Subsidios y Subvenciones, y Pensiones y Jubilaciones	<b>0.00</b>	<b>0.00</b>	<b>0.00</b>	<b>0.00</b>	<b>0.00</b>	<b>0.00</b>
Otras Transferencias Federales Etiquetadas	<b>0.00</b>	<b>0.00</b>	<b>0.00</b>	<b>0.00</b>	<b>0.00</b>	<b>0.00</b>
<b>Total de Transferencias Federales Etiquetadas</b>	<b>0.00</b>	<b>0.00</b>	<b>0.00</b>	<b>0.00</b>	<b>0.00</b>	<b>0.00</b>
<b>Ingresos Derivados de Financiamientos</b>	<b>0.00</b>	<b>0.00</b>	<b>0.00</b>	<b>0.00</b>	<b>0.00</b>	<b>0.00</b>
Ingresos Derivados de Financiamientos	0.00	0.00	0.00	0.00	0.00	0.00
<b>Total de Ingresos</b>	<b>0.00</b>	<b>0.00</b>	<b>0.00</b>	<b>0.00</b>	<b>0.00</b>	<b>0.00</b>
<b>Datos Informativos</b>						
Ingresos Derivados de Financiamientos con Fuente de Pago de Ingresos de Libre Disposición	0.00	0.00	0.00	0.00	0.00	0.00
Ingresos Derivados de Financiamientos con Fuente de Pago de Transferencias Federales Etiquetadas	0.00	0.00	0.00	0.00	0.00	0.00
<b>Ingresos Derivados de Financiamientos</b>	<b>0.00</b>	<b>0.00</b>	<b>0.00</b>	<b>0.00</b>	<b>0.00</b>	<b>0.00</b>

# NO APLICA



**NOMBRE DEL ENTE PUBLICO : Instituto de Evaluación, Profesionalización y Promoción Docente de Chiapas**

**Estado Analítico del Ejercicio del Presupuesto de Egresos Detallado – LDF 6a.  
Clasificación por Objeto del Gasto (Capítulo y Concepto)**

**Del 1 de Enero al 30 de junio de 2024**

(PESOS)

Concepto			Egresos			Subejercicio
	Aprobado	Ampliaciones / Reducciones	Modificado	Devengado	Pagado	
b5) Productos Químicos, Farmacéuticos y de Laboratorio.	0.00	0.00	0.00	0.00	0.00	0.00
b6) Combustibles, Lubricantes y Aditivos.	0.00	0.00	0.00	0.00	0.00	0.00
b7) Vestuario, Blancos, Prendas de Protección y Artículos Deportivos.	0.00	0.00	0.00	0.00	0.00	0.00
b8) Materiales y Suministros para Seguridad.	0.00	0.00	0.00	0.00	0.00	0.00
b9) Herramientas, Refacciones y Accesorios Menores.	0.00	0.00	0.00	0.00	0.00	0.00
C. Servicios Generales.	0.00	0.00	0.00	0.00	0.00	0.00
c1) Servicios Básicos.	0.00	0.00	0.00	0.00	0.00	0.00
c2) Servicios de Arrendamiento.	0.00	0.00	0.00	0.00	0.00	0.00
c3) Servicios Profesionales, Científicos, Técnicos y Otros Servicios.	0.00	0.00	0.00	0.00	0.00	0.00
c4) Servicios Financieros, Bancarios y Comerciales.	0.00	0.00	0.00	0.00	0.00	0.00
c5) Servicios de Instalación, Reparación, Mantenimiento y Conservación.	0.00	0.00	0.00	0.00	0.00	0.00
c6) Servicios de Comunicación Social y Publicidad.	0.00	0.00	0.00	0.00	0.00	0.00
c7) Servicios de Traslado y Viáticos.	0.00	0.00	0.00	0.00	0.00	0.00
c8) Servicios Oficiales.	0.00	0.00	0.00	0.00	0.00	0.00
c9) Otros Servicios Generales.	0.00	0.00	0.00	0.00	0.00	0.00
D. Transferencias, Asignaciones, Subsidios y Otras Ayudas.	0.00	0.00	0.00	0.00	0.00	0.00
d1) Transferencias Internas y Asignaciones al Sector Público.	0.00	0.00	0.00	0.00	0.00	0.00
d2) Transferencias al Resto del Sector Público.	0.00	0.00	0.00	0.00	0.00	0.00
d3) Subsidios y Subvenciones.	0.00	0.00	0.00	0.00	0.00	0.00
d4) Ayudas Sociales.	0.00	0.00	0.00	0.00	0.00	0.00
d5) Pensiones y Jubilaciones.	0.00	0.00	0.00	0.00	0.00	0.00
d6) Transferencias a Fideicomisos, Mandatos y Otros Análogos.	0.00	0.00	0.00	0.00	0.00	0.00
d7) Transferencias a la Seguridad Social	0.00	0.00	0.00	0.00	0.00	0.00
d8) Donativos	0.00	0.00	0.00	0.00	0.00	0.00
d9) Transferencias al Exterior.	0.00	0.00	0.00	0.00	0.00	0.00
E. Bienes Muebles, Inmuebles e Intangibles.	0.00	0.00	0.00	0.00	0.00	0.00
e1) Mobiliario y Equipo de Administración.	0.00	0.00	0.00	0.00	0.00	0.00
e2) Mobiliario y Equipo Educativo y Recreativo.	0.00	0.00	0.00	0.00	0.00	0.00
e3) Equipo e Instrumental Médico y de Laboratorio.	0.00	0.00	0.00	0.00	0.00	0.00
e4) Vehículos y Equipo de Transporte.	0.00	0.00	0.00	0.00	0.00	0.00
e5) Equipo de Defensa y Seguridad.	0.00	0.00	0.00	0.00	0.00	0.00
e6) Maquinaria, Otros Equipos y Herramientas.	0.00	0.00	0.00	0.00	0.00	0.00
e7) Activos Biológicos.	0.00	0.00	0.00	0.00	0.00	0.00
e8) Bienes Inmuebles.	0.00	0.00	0.00	0.00	0.00	0.00
e9) Activos Intangibles.	0.00	0.00	0.00	0.00	0.00	0.00
F. Inversión Pública.	0.00	0.00	0.00	0.00	0.00	0.00
f1) Obra Pública en Bienes de Dominio Público.	0.00	0.00	0.00	0.00	0.00	0.00
f2) Obra Pública en Bienes Propios.	0.00	0.00	0.00	0.00	0.00	0.00
f3) Proyectos Productivos y Acciones de Fomento	0.00	0.00	0.00	0.00	0.00	0.00
G. Inversiones Financieras y Otras Provisiones.	0.00	0.00	0.00	0.00	0.00	0.00
g1) Inversiones para el Fomento de Actividades Productivas	0.00	0.00	0.00	0.00	0.00	0.00
g2) Acciones y Participaciones de Capital	0.00	0.00	0.00	0.00	0.00	0.00
g3) Compra de Títulos y Valores	0.00	0.00	0.00	0.00	0.00	0.00
g4) Concesión de Préstamos.	0.00	0.00	0.00	0.00	0.00	0.00
g5) Inversiones en Fideicomisos, Mandatos y Otros Análogos. Fideicomiso de Desastres Naturales (informativo)	0.00	0.00	0.00	0.00	0.00	0.00
g6) Otras Inversiones Financieras	0.00	0.00	0.00	0.00	0.00	0.00
g7) Provisiones para Contingencias y Otras Erogaciones Especiales.	0.00	0.00	0.00	0.00	0.00	0.00
H. Participaciones y Aportaciones.	0.00	0.00	0.00	0.00	0.00	0.00
h1) Participaciones.	0.00	0.00	0.00	0.00	0.00	0.00
h2) Aportaciones.	0.00	0.00	0.00	0.00	0.00	0.00
h3) Convenios.	0.00	0.00	0.00	0.00	0.00	0.00
I. Deuda Pública.	0.00	0.00	0.00	0.00	0.00	0.00
i1) Amortización de la Deuda Pública.	0.00	0.00	0.00	0.00	0.00	0.00
i2) Intereses de la Deuda Pública.	0.00	0.00	0.00	0.00	0.00	0.00
i3) Comisiones de la Deuda Pública.	0.00	0.00	0.00	0.00	0.00	0.00
i4) Gastos de la Deuda Pública.	0.00	0.00	0.00	0.00	0.00	0.00
i5) Costo por Coberturas.	0.00	0.00	0.00	0.00	0.00	0.00
i6) Apoyos Financieros.	0.00	0.00	0.00	0.00	0.00	0.00
i7) Adeudos de Ejercicios Fiscales Anteriores (ADEFAS).	0.00	0.00	0.00	0.00	0.00	0.00
<b>III. Total de Egresos</b>	<b>0.00</b>	<b>32,471,028.14</b>	<b>32,471,028.14</b>	<b>11,510,999.55</b>	<b>11,510,999.55</b>	<b>20,960,028.59</b>

**NOMBRE DEL ENTE PÚBLICO : Instituto de Evaluación, Profesionalización y Promoción Docente de Chiapas**  
**Estado Analítico del Ejercicio del Presupuesto de Egresos Detallado – LDF 6b.**

Clasificación Administrativa  
 Del 1 de Enero al 30 de junio de 2024  
 (PESOS)

Concepto	Egresos					Subejercicio
	Aprobado	Ampliaciones / Reducciones	Modificado	Devengado	Pagado	
I. Gasto No Etiquetado Instituto de Evaluación, Profesionalización y Promoción Docente de Chiapas	0.00	32,471,028.14	32,471,028.14	11,510,999.55	11,510,999.55	20,960,028.59
II. Gasto Etiquetado Instituto de Evaluación, Profesionalización y Promoción Docente de Chiapas	0.00	0.00	0.00	0.00	0.00	0.00
III. Total de Egresos	0.00	32,471,028.14	32,471,028.14	11,510,999.55	11,510,999.55	20,960,028.59



**NOMBRE DEL ENTE PÚBLICO : Instituto de Evaluación, Profesionalización y Promoción Docente de Chiapas**

Estado Analítico del Ejercicio del Presupuesto de Egresos Detallado – LDF 6c.

Clasificación Funcional (Finalidad y Función)

Del 1 de Enero al 30 de junio de 2024

(PESOS)

Concepto	Egresos					Subejercicio
	Aprobado	Ampliaciones / Reducciones	Modificado	Devengado	Pagado	
I. Gasto No Etiquetado	0.00	32,471,028.14	32,471,028.14	11,510,999.55	11,510,999.55	20,960,028.59
A. Gobierno	0.00	0.00	0.00	0.00	0.00	0.00
a1) Legislación	0.00	0.00	0.00	0.00	0.00	0.00
a2) Justicia	0.00	0.00	0.00	0.00	0.00	0.00
a3) Coordinación de la Política de Gobierno	0.00	0.00	0.00	0.00	0.00	0.00
a4) Relaciones Exteriores	0.00	0.00	0.00	0.00	0.00	0.00
a5) Asuntos Financieros y Hacendarios	0.00	0.00	0.00	0.00	0.00	0.00
a6) Seguridad Nacional	0.00	0.00	0.00	0.00	0.00	0.00
a7) Asuntos de Orden Público y de Seguridad Interior	0.00	0.00	0.00	0.00	0.00	0.00
a8) Otros Servicios Generales	0.00	0.00	0.00	0.00	0.00	0.00
B. Desarrollo Social	0.00	32,471,028.14	32,471,028.14	11,510,999.55	11,510,999.55	20,960,028.59
b1) Protección Ambiental	0.00	0.00	0.00	0.00	0.00	0.00
b2) Vivienda y Servicios a la Comunidad	0.00	0.00	0.00	0.00	0.00	0.00
b3) Salud	0.00	0.00	0.00	0.00	0.00	0.00
b4) Recreación, Cultura y Otras Manifestaciones Sociales	0.00	0.00	0.00	0.00	0.00	0.00
b5) Educación	0.00	32,471,028.14	32,471,028.14	11,510,999.55	11,510,999.55	20,960,028.59
b6) Protección Social	0.00	0.00	0.00	0.00	0.00	0.00
b7) Otros Asuntos Sociales	0.00	0.00	0.00	0.00	0.00	0.00
b9) Prueba Función	0.00	0.00	0.00	0.00	0.00	0.00
C. Desarrollo Económico	0.00	0.00	0.00	0.00	0.00	0.00
c1) Asuntos Económicos, Comerciales y Laborales en General	0.00	0.00	0.00	0.00	0.00	0.00
c2) Agropecuaria, Silvicultura, Pesca y Caza	0.00	0.00	0.00	0.00	0.00	0.00
c3) Combustibles y Energía	0.00	0.00	0.00	0.00	0.00	0.00
c4) Minería, Manufacturas y Construcción	0.00	0.00	0.00	0.00	0.00	0.00
c5) Transporte	0.00	0.00	0.00	0.00	0.00	0.00
c6) Comunicaciones	0.00	0.00	0.00	0.00	0.00	0.00
c7) Turismo	0.00	0.00	0.00	0.00	0.00	0.00
c8) Ciencia, Tecnología e Innovación	0.00	0.00	0.00	0.00	0.00	0.00
c9) Otras Industrias y Otros Asuntos Económicos	0.00	0.00	0.00	0.00	0.00	0.00
D. Otras no Clasificadas en Funciones Anteriores	0.00	0.00	0.00	0.00	0.00	0.00
d1) Transac. de la Deuda Pública/Costo Financiero de la Deuda	0.00	0.00	0.00	0.00	0.00	0.00
d2) Transf., Part. y Aport. entre Diferentes Niv. y Ord. de Gob.	0.00	0.00	0.00	0.00	0.00	0.00
d3) Saneamiento del Sistema Financiero	0.00	0.00	0.00	0.00	0.00	0.00
d4) Adeudos de Ejercicios Fiscales Anteriores	0.00	0.00	0.00	0.00	0.00	0.00
II. Gasto Etiquetado	0.00	0.00	0.00	0.00	0.00	0.00
A. Gobierno	0.00	0.00	0.00	0.00	0.00	0.00
a1) Legislación	0.00	0.00	0.00	0.00	0.00	0.00
a2) Justicia	0.00	0.00	0.00	0.00	0.00	0.00
a3) Coordinación de la Política de Gobierno	0.00	0.00	0.00	0.00	0.00	0.00
a4) Relaciones Exteriores	0.00	0.00	0.00	0.00	0.00	0.00
a5) Asuntos Financieros y Hacendarios	0.00	0.00	0.00	0.00	0.00	0.00
a6) Seguridad Nacional	0.00	0.00	0.00	0.00	0.00	0.00
a7) Asuntos de Orden Público y de Seguridad Interior	0.00	0.00	0.00	0.00	0.00	0.00
a8) Otros Servicios Generales	0.00	0.00	0.00	0.00	0.00	0.00
B. Desarrollo Social	0.00	0.00	0.00	0.00	0.00	0.00
b1) Protección Ambiental	0.00	0.00	0.00	0.00	0.00	0.00
b2) Vivienda y Servicios a la Comunidad	0.00	0.00	0.00	0.00	0.00	0.00
b3) Salud	0.00	0.00	0.00	0.00	0.00	0.00
b4) Recreación, Cultura y Otras Manifestaciones Sociales	0.00	0.00	0.00	0.00	0.00	0.00
b5) Educación	0.00	0.00	0.00	0.00	0.00	0.00
b6) Protección Social	0.00	0.00	0.00	0.00	0.00	0.00
b7) Otros Asuntos Sociales	0.00	0.00	0.00	0.00	0.00	0.00
b9) Prueba Función	0.00	0.00	0.00	0.00	0.00	0.00
C. Desarrollo Económico	0.00	0.00	0.00	0.00	0.00	0.00
c1) Asuntos Económicos, Comerciales y Laborales en General	0.00	0.00	0.00	0.00	0.00	0.00
c2) Agropecuaria, Silvicultura, Pesca y Caza	0.00	0.00	0.00	0.00	0.00	0.00
c3) Combustibles y Energía	0.00	0.00	0.00	0.00	0.00	0.00
c4) Minería, Manufacturas y Construcción	0.00	0.00	0.00	0.00	0.00	0.00
c5) Transporte	0.00	0.00	0.00	0.00	0.00	0.00
c6) Comunicaciones	0.00	0.00	0.00	0.00	0.00	0.00
c7) Turismo	0.00	0.00	0.00	0.00	0.00	0.00
c8) Ciencia, Tecnología e Innovación	0.00	0.00	0.00	0.00	0.00	0.00
c9) Otras Industrias y Otros Asuntos Económicos	0.00	0.00	0.00	0.00	0.00	0.00
D. Otras no Clasificadas en Funciones Anteriores	0.00	0.00	0.00	0.00	0.00	0.00
d1) Transac. de la Deuda Pública/Costo Financiero de la Deuda	0.00	0.00	0.00	0.00	0.00	0.00
d2) Transf., Part. y Aport. entre Diferentes Niv. y Ord. de Gob.	0.00	0.00	0.00	0.00	0.00	0.00
d3) Saneamiento del Sistema Financiero	0.00	0.00	0.00	0.00	0.00	0.00
d4) Adeudos de Ejercicios Fiscales Anteriores	0.00	0.00	0.00	0.00	0.00	0.00
<b>III. Total de Egresos</b>	<b>0.00</b>	<b>32,471,028.14</b>	<b>32,471,028.14</b>	<b>11,510,999.55</b>	<b>11,510,999.55</b>	<b>20,960,028.59</b>

**NOMBRE DEL ENTE PÚBLICO : Instituto de Evaluación, Profesionalización y Promoción Docente de Chiapas**  
**Estado Analítico del Ejercicio del Presupuesto de Egresos Detallado – LDF 6d.**

**Clasificación de Servicios Personales por Categoría**  
**Del 1 de Enero al 30 de junio de 2024**  
**(PESOS)**

Concepto	Egresos					Subejercicio
	Aprobado	Ampliaciones / Reducciones	Modificado	Devengado	Pagado	
I. Gasto No Etiquetado	0.00	26,945,591.89	26,945,591.89	10,301,543.38	10,301,543.38	16,644,048.51
A. Personal Administrativo y de Servicio Público	0.00	26,945,591.89	26,945,591.89	10,301,543.38	10,301,543.38	16,644,048.51
B. Magisterio	0.00	0.00	0.00	0.00	0.00	0.00
C. Servicios de Salud	0.00	0.00	0.00	0.00	0.00	0.00
c1) Personal Administrativo	0.00	0.00	0.00	0.00	0.00	0.00
c2) Personal Médico, Paramédico y Afín	0.00	0.00	0.00	0.00	0.00	0.00
D. Seguridad Pública	0.00	0.00	0.00	0.00	0.00	0.00
E. Gastos Asociados a la Implementación de Nuevas Leyes Federales o Reformas a las mismas	0.00	0.00	0.00	0.00	0.00	0.00
e1) Nombre del Programa o Ley 1	0.00	0.00	0.00	0.00	0.00	0.00
F. Sentencias Laborales Definitivas	0.00	0.00	0.00	0.00	0.00	0.00
II. Gasto Etiquetado	0.00	0.00	0.00	0.00	0.00	0.00
A. Personal Administrativo y de Servicio Público	0.00	0.00	0.00	0.00	0.00	0.00
B. Magisterio	0.00	0.00	0.00	0.00	0.00	0.00
C. Servicios de Salud	0.00	0.00	0.00	0.00	0.00	0.00
c1) Personal Administrativo	0.00	0.00	0.00	0.00	0.00	0.00
c2) Personal Médico, Paramédico y Afín	0.00	0.00	0.00	0.00	0.00	0.00
D. Seguridad Pública	0.00	0.00	0.00	0.00	0.00	0.00
E. Gastos Asociados a la Implementación de Nuevas Leyes Federales o Reformas a las mismas	0.00	0.00	0.00	0.00	0.00	0.00
e1) Nombre del Programa o Ley 1	0.00	0.00	0.00	0.00	0.00	0.00
F. Sentencias Laborales Definitivas	0.00	0.00	0.00	0.00	0.00	0.00
<b>III. Total del Gasto en Servicios Personales</b>	<b>0.00</b>	<b>26,945,591.89</b>	<b>26,945,591.89</b>	<b>10,301,543.38</b>	<b>10,301,543.38</b>	<b>16,644,048.51</b>

**GOBIERNO CONSTITUCIONAL DEL ESTADO DE CHIAPAS**  
**INSTITUTO DE EVALUACIÓN, PROFESIONALIZACIÓN Y PROMOCIÓN**  
**DOCENTE DE CHIAPAS**

**SISTEMA CONTABLE 2024**

**RELACIÓN DE BIENES MUEBLES QUE COMPONEN SU PATRIMONIO**

**Cuenta Pública al 30 de junio de 2024**

Página 1 de 3

Hora: 03:33:52p. m.

Fecha: 24/07/2024

Código	Descripción del Bien	Valor en Libros
1241	Mobiliario y Equipo de Administración	977,735.05
1241 111312191A1X00100501 0002	1 MESA P/JUNTAS OVALADA MCA. OFIMAGEN. (INEVAL).	3,521.87
1241 111312191A1X00100501 0003	4 LIBREROS EJECUTIVOS VERTICAL DE PISO MCA. OFIMAGEN. (INEVAL).	6,256.00
1241 111312191A1X00100501 0004	10 ARCHIVEROS METALICOS 3 GAVETAS MCA. OFIMAGEN. (INEVAL).	18,744.19
1241 111312191A1X00100501 0005	5 ARCHIVEROS METALICOS 4 GAVETAS MCA. OFIMAGEN (INEVAL).	11,607.58
1241 111312191A1X00100501 0006	15 ESCRITORIOS PENINSULAR EJECUTIVA MCA. OFIMAGEN. (INEVAL).	18,995.31
1241 111312191A1X00100501 0007	7 ESCRITORIOS SECRETARIAL MCA. OFIMAGEN. (INEVAL).	10,375.56
1241 111312191A1X00100501 0008	1 CONJUNTO EJECUTIVO MODULAR EN FORMA DE BALA, MCA. OFIMAGEN. (INEVAL).	7,437.03
1241 111312191A1X00100501 0009	1 SILLON EJECUTIVO ERGONOMICO MOD. 1100C-T MCA. OFIMAGEN. (INEVAL).	1,342.03
1241 111312191A1X00100501 0010	2070406000181 CREDENZA MCA. OFIMAGEN MOD. METALICA DE 1.52 X .40 X .75 (INEVAL)	1,215.12
1241 111312191A1X00100501 0011	2070406000203 CREDENZA MCA. OFIMAGEN MOD. METALICA DE 1.52 X .40 X .75 (INEVAL)	1,215.12
1241 111312191A1X00100501 0012	2070406000204 CREDENZA MCA. OFIMAGEN MOD. METALICA DE 1.52 X .40 X .75 (INEVAL)	1,215.12
1241 111312191A1X00100601 0002	01 MESA PARA SALA DE JUNTAS (INEVAL)	6,201.77
1241 111312191A1X00100601 0003	03 CONJUNTO DIRECTIVO (INEVAL)	13,781.60
1241 111312191A1X00100601 0004	02 LIBRERO ALTO COMPLETO (INEVAL)	3,220.00
1241 111312191A1X00100601 0005	01 LIBRERO ALTO CON PUERTAS (INEVAL)	3,772.00
1241 111312191A1X00100601 0006	03 LIBREROS CON PUERTAS (INEVAL)	7,617.60
1241 111312191A1X00100601 0007	02 ARCHIVERO HORIZONTAL (INEVAL)	6,955.20
1241 111312191A1X00100601 0008	02 SOFA DE DOS PLAZAS (INEVAL)	11,465.09
1241 111312191A1X00100601 0009	03 SILLON EJECUTIVO (INEVAL)	9,177.00
1241 111312194A3X00102101 0002	CUATRO ARCHIVEROS METÁLICOS DE 4 GAVETAS (CRESUR)	26,030.00
1241 511312191A1X00100501 0002	20 COMPUTADORAS MOD. DC7600 MCA. HP COMPAQ (INEVAL).	299,950.70
1241 511312191A1X00100501 0003	03 IMPRESORAS MOD. LASERJET 2410, MCA. HP. (INEVAL).	24,184.50
1241 511312191A1X00100501 0004	20 UNIDADES DE RESPALDO DE ENERGIA MOD. OMNISMART 500 MCA. TRIPP LITE. (INEVAL).	30,791.25
1241 511312191A1X00100501 0005	03 IMPRESORAS MOD. LASERJET 2430DTN MCA. HP. (INEVAL).	74,451.00
1241 511312191A1X00100501 0006	01 IMPRESORA OFFICEJET HP 9110, 26 PPM, N. 22 PPM. (INEVAL).	10,177.50
1241 511312191A1X00100501 0007	01 IMPRESORA EPSON DFX-9000 (INEVAL).	46,000.00
1241 511312191A1X00100501 0008	2 CAÑONES DE PROYECCION MCA. OPTOMA MOD. EP739 (INEVAL).	36,340.22
1241 511312194A3X00102201 0002	10 LAPTOP DELL VOSTRO 3400 (CRESUR)	223,550.00
1241 911312191A1X00100501 0002	2 MAQUINAS DE ESCRIBIR ELECTRICA MOD. ETP 640 PLUS C/PANTALLA. (INEVAL)	3,327.58
1241 911312191A1X00100501 0003	2 ENGARGOLADORAS KOMBO 500 P/ARILLO PLASTICO MCA. GBC. (INEVAL).	4,895.68
1241 911312191A1X00100501 0004	2 GUILLOTINAS 45X45 CM. MADERA CLASSIC CL520M MCA. INGENTO (INEVAL).	4,182.99
1241 911312191A1X00100501 0005	2 ENGARGOLADORAS PERF/EN CUAD. 3:1 C/SEL AUT. MCA. GBC (INEVAL).	3,823.82
1241 911312191A1X00100501 0006	1 REFRIGERADOR SUPERMATIC SRL-07 7 PIES SERIE VRS2701005 (INEVAL).	2,188.00

**GOBIERNO CONSTITUCIONAL DEL ESTADO DE CHIAPAS**  
**INSTITUTO DE EVALUACIÓN, PROFESIONALIZACIÓN Y PROMOCIÓN**  
**DOCENTE DE CHIAPAS**

**SISTEMA CONTABLE 2024**

**RELACIÓN DE BIENES MUEBLES QUE COMPONEN SU PATRIMONIO**  
**Cuenta Pública al 30 de junio de 2024**

Página 2 de 3

Hora: 03:33:52p. m.

Fecha: 24/07/2024

Código	Descripción del Bien	Valor en Libros
1241 911312191A1X00100501 0007	2 EQUIPOS DE AIRE ACONDICIONADO TIPO MINI-SPLIT MCA. DAEWOO MOD. DSAI811L (INEVAL).	12,489.00
1241 911312191A1X00100501 0008	3 EQUIPOS DE AIRE ACONDICIONADO TIPO VENTANA MCA. SAMSUNG MOD. AWPKHBC (INEVAL).	8,116.72
1241 911312191A1X00100501 0009	1 EQUIPO DE AIRE ACONDICIONADO TIPO VENTANA MCA. SAMSUNG MOD. AW24FBMBC (INEVAL).	4,812.75
1241 911312191A1X00100501 0010	3 EQUIPOS DE AIRE ACONDICIONADO TIPO VENTANA MCA. SAMSUNG MOD. AW12FCDBC (INEVAL).	6,670.00
1241 911312191A1X00100501 0011	01 ENFRIADOR Y CALENTADOR DE AGUA (INEVAL)	4,388.15
1241 911312194A3X00102101 0002	PODADORA CON MOTOR A GASOLINA, 6HP, DE 22 (CRESUR)	7,250.00
1242	Mobiliario y Equipo Educacional y Recreativo	241,741.41
1242 111312191A1X00100501 0002	2 PROYECTORES EP-741 MCA. OPTOMA. (INEVAL).	16,574.86
1242 111312191A1X00100501 0003	2 COMBO REPRODUCTOR DE VHS Y DVD MCA. SAMSUNG MOD. DVD-V4650 (INEVAL).	4,182.23
1242 111312191A1X00100501 0004	1 PANTALLA PARED 1.78 X 1.78 P/PROYECTOR MCA. 3M. (INEVAL).	2,020.55
1242 111312191A1X00100501 0005	7 PROYECTORES DE ACETATOS 1650, MOD. 1650 MCA. 3M. (INEVAL).	24,005.10
1242 111312191A1X00100501 0006	3 TELEVISORES DE 21" FLAT SCREEN, MOD. KV-21FS120 MCA. SONY (INEVAL).	9,504.75
1242 111312194A3X00102301 0002	10 EQUIPOS DE PROYECTORES BENQ MX 560 (CRESUR)	150,000.00
1242 311312191A1X00100501 0002	3 CAMARAS DIGITAL DE FOTOGRAFIA MOD. DSC-580 MCA. SONY (INEVAL).	14,891.92
1242 311312191A1X00100501 0003	6 CAMARAS DE VIDEO DIGITAL MOD. DCR-TRV380 MCA. SONY. (INEVAL).	20,562.00
1244	Vehículos y Equipo de Transporte	1,612,100.00
1244 111312191A1X00100501 0002	1 VOYAGER MOD. 2006 N° DE SERIE GB580693 COLOR: ARENA. (INEVAL).	212,600.00
1244 111312191A1X00100501 0003	1 UNIDAD MCA. FORD F-250, TIPO PICK-UP MOD. 2006 MOTOR V-8 DE 4.5 LTS. (INEVAL).	186,800.00
1244 11131229595U00602301 0002	VEHÍCULO TIPO NV350 URVAN 15PAS MARCA NISSAN COLOR BLANCO, MODELO 2018. No. DE SERIE: JNIBE6DS8J9030243, No. DE MOTOR: QR25689725Q (CRESUR)	426,800.00
1244 11131229595U00602301 0003	VEHÍCULO TIPO NP300 DOBLE CABINA MARCA NISSAN COLOR BLANCO, MODELO 2018. No. DE SERIE: 3N6AD33AXJK857352 No. DE MOTOR: QR252218645H (CRESUR)	297,100.00
1244 11131229595U00602301 0004	VEHÍCULO TIPO XTRALL 5 PTAS SENSE MARCA NISSAN COLOR BLANCO, MODELO 2018. No. DE SERIE: JN8BT27T1JW078012 No. DE MOTOR: QR25975230L (CRESUR)	304,300.00
1244 11131229595U00602301 0005	VEHÍCULO TIPO VERSA SENSE MARCA NISSAN COLOR BLANCO, MODELO 2018. No. DE SERIE: 3N1CN7AD8JL831911 No. DE MOTOR: HR16768219P (CRESUR)	184,500.00
1246	Maquinaria, Otros Equipos y Herramientas	24,069.50
1246 11131229595W00101701 0002	TANQUE HIDRONEUMATICO (HYDRO-MAC DE 380L DE 67X67X121 CM 50 KG (CRESUR)	13,069.50
1246 511312194A3X00102201 0002	1 SWITCH ATEM MINI HDMI LIVE STREAM BLACKMAGIC (CRESUR)	11,000.00

**GOBIERNO CONSTITUCIONAL DEL ESTADO DE CHIAPAS**  
**INSTITUTO DE EVALUACIÓN, PROFESIONALIZACIÓN Y PROMOCIÓN**  
**DOCENTE DE CHIAPAS**

**SISTEMA CONTABLE 2024**  
**RELACIÓN DE BIENES MUEBLES QUE COMPONEN SU PATRIMONIO**  
**Cuenta Pública al 30 de junio de 2024**

Página 3 de 3

Hora: 03:33:52p. m.

Fecha: 24/07/2024

Código	Descripción del Bien	Valor en Libros
--------	----------------------	-----------------



**GOBIERNO CONSTITUCIONAL DEL ESTADO DE CHIAPAS**  
**INSTITUTO DE EVALUACIÓN, PROFESIONALIZACIÓN Y PROMOCIÓN**  
**DOCENTE DE CHIAPAS**

**SISTEMA CONTABLE 2024**  
**RELACIÓN DE BIENES INMUEBLES QUE COMPONEN SU PATRIMONIO**  
**Cuenta Pública al 30 de junio de 2024**

Página 1 de 1  
Hora: 03:33:58p. m.  
Fecha: 24/07/2024

Código	Descripción del Bien	Valor en Libros
--------	----------------------	-----------------

---

No presenta saldos a la fecha

GOBIERNO CONSTITUCIONAL DEL ESTADO DE CHIAPAS  
INSTITUTO DE EVALUACIÓN, PROFESIONALIZACIÓN Y PROMOCIÓN  
DOCENTE DE CHIAPAS

SISTEMA CONTABLE 2024  
RELACIÓN DE ACTIVOS INTANGIBLES QUE COMPONEN SU PATRIMONIO  
Cuenta Pública al 30 de junio de 2024

Página 1 de 1

Hora: 03:34:07p. m.

Fecha: 24/07/2024

Código	Descripción del Bien	Valor en Libros
1251	Software	247,650.04
1251 111312194A3X00102201 0002	1 PROGRAMA SOFTWARE (AULA ESCOLAR NET.) (CRESUR)	230,000.04
1251 11131229595W00101701 0002	OECD EDUCACION LIBRARY(ONLINE AND PRINT) VOL 2018Iss.1 BIBLIOTECA EN LINEA (CRESUR)	17,650.00
1254	Licencias	38,629.91
1254 111312194A3X00102101 0002	LICENCIA ESET ENDPOINT PROTECTION ADVANCED (CRESUR)	20,880.00
1254 111312194A3X00102201 0003	1 LICENCIA ZOOM VIDEO COMMUNICATIONS, INC (CRESUR)	17,749.91