

**SISTEMA CONTABLE 2024**  
**ESTADO DE SITUACIÓN FINANCIERA**  
**AL 30 DE JUNIO DEL 2024**  
 (Cifras en Pesos)

Concepto	2024	2023	Concepto	2024	2023
<b>ACTIVO</b>			<b>PASIVO</b>		
<b>Activo Circulante</b>			<b>Pasivo Circulante</b>		
Efectivo y Equivalentes	1,028,380.03	614,756.50	Cuentas por Pagar a Corto Plazo	59,166.43	279,638.23
Derechos a Recibir Efectivo o Equivalentes	0.00	0.00	Documentos por Pagar a Corto Plazo	0.00	0.00
Derechos a Recibir Bienes o Servicios	0.00	0.00	Porción a Corto Plazo de la Deuda Pública a Largo Plazo	0.00	0.00
Inventarios	0.00	0.00	Títulos y Valores a Corto Plazo	0.00	0.00
Almacenes	0.00	0.00	Pasivos Diferidos a Corto Plazo	0.00	0.00
Estimación por Pérdida o Deterioro de Activos Circulantes	0.00	0.00	Fondos y Bienes de Terceros en Garantía y/o Administración a Corto Plazo	0.00	0.00
Otros Activos Circulantes	0.00	0.00	Provisiones a Corto Plazo	0.00	0.00
			Otros Pasivos a Corto Plazo	0.00	0.00
<b>Total de Activos Circulantes</b>	<b>1,028,380.03</b>	<b>614,756.50</b>	<b>Total de Pasivos Circulantes</b>	<b>59,166.43</b>	<b>279,638.23</b>
<b>Activo No Circulante</b>			<b>Pasivo No Circulante</b>		
Inversiones Financieras a Largo Plazo	0.00	0.00	Cuentas por Pagar a Largo Plazo	0.00	0.00
Derechos a Recibir Efectivo o Equivalentes a Largo Plazo	0.00	0.00	Documentos por Pagar a Largo Plazo	0.00	0.00
Bienes Inmuebles, Infraestructura y Construcciones en Proceso	0.00	0.00	Deuda Pública a Largo Plazo	0.00	0.00
Bienes Muebles	3,533,363.95	3,533,363.95	Pasivos Diferidos a Largo Plazo	0.00	0.00
Activos Intangibles	807,123.36	807,123.36	Fondos y Bienes de Terceros en Garantía y/o Administración a Largo Plazo	0.00	0.00
Depreciación, Deterioro y Amortización Acumulada de Bienes	0.00	0.00	Provisiones a Largo Plazo	0.00	0.00
Activos Diferidos	0.00	0.00			
Estimación por Pérdida o Deterioro de Activos no Circulantes	0.00	0.00			
Otros Activos no Circulantes	0.00	0.00			
<b>Total de Activos No Circulantes</b>	<b>4,340,487.31</b>	<b>4,340,487.31</b>	<b>Total de Pasivos No Circulantes</b>	<b>0.00</b>	<b>0.00</b>
			<b>Total del Pasivo</b>	<b>59,166.43</b>	<b>279,638.23</b>
			<b>HACIENDA PÚBLICA / PATRIMONIO</b>		
			<b>Hacienda Pública/Patrimonio Contribuido</b>	0.00	0.00
			Aportaciones	0.00	0.00
			Donaciones de Capital	0.00	0.00
			Actualización de la Hacienda Pública/Patrimonio	0.00	0.00
			<b>Hacienda Pública/Patrimonio Generado</b>	5,309,700.91	4,675,605.58
			Resultados del Ejercicio (Ahorro/Desahorro)	613,029.37	464,040.67
			Resultados de Ejercicios Anteriores	4,696,671.54	4,211,564.91
			Revalúos	0.00	0.00
			Reservas	0.00	0.00
			Rectificaciones de Resultados de Ejercicios Anteriores	0.00	0.00
			<b>Exceso o Insuficiencia en la Actualización de la Hacienda Pública/Patrimonio</b>	0.00	0.00
			Resultado por Posición Monetaria	0.00	0.00
			Resultado por Tenencia de Activos no Monetarios	0.00	0.00
			<b>Total Hacienda Pública/Patrimonio</b>	<b>5,309,700.91</b>	<b>4,675,605.58</b>
<b>Total del Activo</b>	<b>5,368,867.34</b>	<b>4,955,243.81</b>	<b>Total del Pasivo y Hacienda Pública/Patrimonio</b>	<b>5,368,867.34</b>	<b>4,955,243.81</b>

**SISTEMA CONTABLE 2024**  
**ESTADO DE ACTIVIDADES**  
**DEL 1o. DE ENERO AL 30 DE JUNIO DE 2024**  
 (Cifras en Pesos)

Concepto	2024	2023
<b>INGRESOS Y OTROS BENEFICIOS</b>		
<i>Ingresos de Gestión</i>	<b>0.00</b>	<b>0.00</b>
Impuestos	0.00	0.00
Cuotas y Aportaciones de Seguridad Social	0.00	0.00
Contribuciones de Mejoras	0.00	0.00
Derechos	0.00	0.00
Productos	0.00	0.00
Aprovechamientos	0.00	0.00
Ingresos por Venta de Bienes y Prestación de Servicios	0.00	0.00
<i>Participaciones, Aportaciones, Convenios, Incentivos Derivados de la Colaboración Fiscal, Fondos Distintos de Aportaciones, Transferencias, Asignaciones, Subsidios y Subvenciones, y Pensiones y Jubilaciones</i>	<b>14,410,755.14</b>	<b>33,414,326.89</b>
Participaciones, Aportaciones, Convenios, Incentivos Derivados de la Colaboración Fiscal y Fondos Distintos de Aportaciones	0.00	0.00
Transferencias, Asignaciones, Subsidios y Subvenciones, y Pensiones y Jubilaciones	14,410,755.14	33,414,326.89
<i>Otros Ingresos y Beneficios</i>	<b>1.10</b>	<b>1.83</b>
Ingresos Financieros	0.00	0.00
Incremento por Variación de Inventarios	0.00	0.00
Disminución del Exceso de Estimaciones por Pérdida o Deterioro u Obsolescencia	0.00	0.00
Disminución del Exceso de Provisiones	0.00	0.00
Otros Ingresos y Beneficios Varios	1.10	1.83
<b>Total de Ingresos y Otros Beneficios</b>	<b>14,410,756.24</b>	<b>33,414,328.72</b>
<b>GASTOS Y OTRAS PÉRDIDAS</b>		
<i>Gastos de Funcionamiento</i>	<b>13,788,310.51</b>	<b>32,241,947.79</b>
Servicios Personales	11,802,512.51	28,025,319.56
Materiales y Suministros	480,066.15	1,031,751.63
Servicios Generales	1,505,731.85	3,184,876.60
<i>Transferencias, Asignaciones, Subsidios y Otras Ayudas</i>	<b>9,416.36</b>	<b>656,961.65</b>
Transferencias Internas y Asignaciones al Sector Público	0.00	0.00
Transferencias al Resto del Sector Público	0.00	0.00
Subsidios y Subvenciones	9,416.36	656,961.65
Ayudas Sociales	0.00	0.00
Pensiones y Jubilaciones	0.00	0.00
Transferencias a Fideicomisos, Mandatos y Contratos Análogos	0.00	0.00
Transferencias a la Seguridad Social	0.00	0.00
Donativos	0.00	0.00
Transferencias al Exterior	0.00	0.00
<i>Participaciones y Aportaciones</i>	<b>0.00</b>	<b>0.00</b>
Participaciones	0.00	0.00
Aportaciones	0.00	0.00
Convenios	0.00	0.00
<i>Intereses, Comisiones y Otros Gastos de la Deuda Pública</i>	<b>0.00</b>	<b>0.00</b>
Intereses de la Deuda Pública	0.00	0.00
Comisiones de la Deuda Pública	0.00	0.00
Gastos de la Deuda Pública	0.00	0.00
Costo por Coberturas	0.00	0.00
Apoyos Financieros	0.00	0.00
<i>Otros Gastos y Pérdidas Extraordinarias</i>	<b>0.00</b>	<b>51,378.61</b>
Estimaciones, Depreciaciones, Deterioros, Obsolescencia y Amortizaciones	0.00	0.00
Provisiones	0.00	0.00
Disminución de Inventarios	0.00	0.00
Otros Gastos	0.00	51,378.61
<i>Inversión Pública</i>	<b>0.00</b>	<b>0.00</b>
Inversión Pública no Capitalizable	0.00	0.00
<b>Total de Gastos y Otras Pérdidas</b>	<b>13,797,726.87</b>	<b>32,950,288.05</b>
<b>Resultados del Ejercicio (Ahorro/Desahorro)</b>	<b>613,029.37</b>	<b>464,040.67</b>

**SISTEMA CONTABLE 2024**  
**ESTADO DE VARIACIÓN EN LA HACIENDA PÚBLICA**  
**DEL 01 DE ENERO AL 30 DE JUNIO DE 2024**

(Cifras en Pesos)

Página 1 de 1

Fecha:

22/07/2024

Concepto	Hacienda Pública / Patrimonio Contribuido	Hacienda Pública / Patrimonio Generado de Ejercicios Anteriores	Hacienda Pública / Patrimonio Generado del Ejercicio	Exceso o Insuficiencia en la Actualización de la Hacienda Pública/Patrimonio	Total
Hacienda Pública / Patrimonio Contribuido Neto de 2023	0.00				0.00
Aportaciones	0.00				0.00
Donaciones de Capital	0.00				0.00
Actualización de la Hacienda Pública/Patrimonio	0.00				0.00
Hacienda Pública / Patrimonio Generado Neto de 2023		4,211,564.91	464,040.67		4,675,605.58
Resultados del Ejercicio (Ahorro/Desahorro)			464,040.67		464,040.67
Resultado de Ejercicios Anteriores		4,211,564.91			4,211,564.91
Revalúos		0.00			0.00
Reservas		0.00			0.00
Rectificaciones de Resultados de Ejercicios Anteriores		0.00			0.00
<b>Exceso o Insuficiencia en la Actualización de la Hacienda Pública / Patrimonio Neto de 2023</b>				0.00	0.00
Resultado por Posición Monetaria				0.00	0.00
Resultado por Tenencia de Activos no Monetarios				0.00	0.00
<b>Hacienda Pública / Patrimonio Neto Final de 2023</b>	<b>0.00</b>	<b>4,211,564.91</b>	<b>464,040.67</b>	<b>0.00</b>	<b>4,675,605.58</b>
<b>Cambios en la Hacienda Pública / Patrimonio Contribuido Neto de 2024</b>	0.00				0.00
Aportaciones	0.00				0.00
Donaciones de Capital	0.00				0.00
Actualización de la Hacienda Pública/Patrimonio	0.00				0.00
<b>Variaciones de la Hacienda Pública / Patrimonio Generado Neto de 2024</b>		485,106.63	148,988.70		634,095.33
Resultados del Ejercicio (Ahorro/Desahorro)			613,029.37		613,029.37
Resultados de Ejercicios Anteriores		485,106.63	(464,040.67)		21,065.96
Revalúos			0.00		0.00
Reservas			0.00		0.00
Rectificaciones de Resultados de Ejercicios Anteriores			0.00		0.00
<b>Cambios en el Exceso o Insuficiencia en la Actualización de la Hacienda Pública / Patrimonio Neto de 2024</b>				0.00	0.00
Resultado por Posición Monetaria				0.00	0.00
Resultado por Tenencia de Activos no Monetarios				0.00	0.00
<b>Hacienda Pública / Patrimonio Neto Final de 2024</b>	<b>0.00</b>	<b>4,696,671.54</b>	<b>613,029.37</b>	<b>0.00</b>	<b>5,309,700.91</b>

**SISTEMA CONTABLE 2024  
 ESTADO DE CAMBIOS EN LA SITUACIÓN FINANCIERA  
 DEL 1o. DE ENERO AL 30 DE JUNIO DE 2024  
 (Cifras en Pesos)**

Concepto	Origen	Aplicación
<b>ACTIVO</b>	<b>0.00</b>	<b>413,623.53</b>
<b>Activo Circulante</b>	<b>0.00</b>	<b>413,623.53</b>
Efectivo y Equivalentes	0.00	413,623.53
Derechos a Recibir Efectivo o Equivalentes	0.00	0.00
Derechos a Recibir Bienes o Servicios	0.00	0.00
Inventarios	0.00	0.00
Almacenes	0.00	0.00
Estimación por Pérdida o Deterioro de Activos Circulantes	0.00	0.00
Otros Activos Circulantes	0.00	0.00
<b>Activo No Circulante</b>	<b>0.00</b>	<b>0.00</b>
Inversiones Financieras a Largo Plazo	0.00	0.00
Derechos a Recibir Efectivo o Equivalentes a Largo Plazo	0.00	0.00
Bienes Inmuebles, Infraestructura y Construcciones en Proceso	0.00	0.00
Bienes Muebles	0.00	0.00
Activos Intangibles	0.00	0.00
Depreciación, Deterioro y Amortización Acumulada de Bienes	0.00	0.00
Activos Diferidos	0.00	0.00
Estimación por Pérdida o Deterioro de Activos no Circulantes	0.00	0.00
Otros Activos no Circulantes	0.00	0.00
<b>PASIVO</b>	<b>0.00</b>	<b>220,471.80</b>
<b>Pasivo Circulante</b>	<b>0.00</b>	<b>220,471.80</b>
Cuentas por Pagar a Corto Plazo	0.00	220,471.80
Documentos por Pagar a Corto Plazo	0.00	0.00
Porción a Corto Plazo de la Deuda Pública a Largo Plazo	0.00	0.00
Títulos y Valores a Corto Plazo	0.00	0.00
Pasivos Diferidos a Corto Plazo	0.00	0.00
Fondos y Bienes de Terceros en Garantía y/o Administración a Corto Plazo	0.00	0.00
Provisiones a Corto Plazo	0.00	0.00
Otros Pasivos a Corto Plazo	0.00	0.00
<b>Pasivo No Circulante</b>	<b>0.00</b>	<b>0.00</b>
Cuentas a Pagar a Largo Plazo	0.00	0.00
Documentos por Pagar a Largo Plazo	0.00	0.00
Deuda Pública a Largo Plazo	0.00	0.00
Pasivos Diferidos a Largo Plazo	0.00	0.00
Fondos y Bienes de Terceros en Garantía y/o Administración a Largo Plazo	0.00	0.00
Provisiones a Largo Plazo	0.00	0.00
<b>HACIENDA PÚBLICA/PATRIMONIO</b>	<b>634,095.33</b>	<b>0.00</b>
<b>Hacienda Pública/Patrimonio Contribuido</b>	<b>0.00</b>	<b>0.00</b>
Aportaciones	0.00	0.00
Donaciones de Capital	0.00	0.00
Actualización de la Hacienda Pública/Patrimonio	0.00	0.00
<b>Hacienda Pública/Patrimonio Generado</b>	<b>634,095.33</b>	<b>0.00</b>
Resultados del Ejercicio (Ahorro/Desahorro)	148,988.70	0.00
Resultados de Ejercicios Anteriores	485,106.63	0.00
Revalúos	0.00	0.00
Reservas	0.00	0.00
Rectificaciones de Resultados de Ejercicios Anteriores	0.00	0.00
<b>Exceso o Insuficiencia en la Actualización de la Hacienda Pública/Patrimonio</b>	<b>0.00</b>	<b>0.00</b>
Resultado por Posición Monetaria	0.00	0.00
Resultado por Tenencia de Activos no Monetarios	0.00	0.00

**SISTEMA CONTABLE 2024**  
**ESTADO DE FLUJOS DE EFECTIVO**  
**DEL 01 DE ENERO AL 30 DE JUNIO DE 2024**  
 (Cifras en Pesos)

Página 1 de 2

Fecha: 22/07/2024

Concepto	2024	2023
<b>Flujos de Efectivo de las Actividades de Operación</b>		
<b>Origen</b>	<b>14,410,756.24</b>	<b>33,414,328.72</b>
Impuestos	0.00	0.00
Cuotas y Aportaciones de Seguridad Social	0.00	0.00
Contribuciones de Mejoras	0.00	0.00
Derechos	0.00	0.00
Productos	0.00	0.00
Aprovechamientos	0.00	0.00
Ingresos por Venta de Bienes y Prestación de Servicios	0.00	0.00
Participaciones, Aportaciones, Convenios, Incentivos Derivados de la Colaboración Fiscal y Fondos Distintos de Aportaciones	0.00	0.00
Transferencias, Asignaciones, Subsidios y Subvenciones, y Pensiones y Jubilaciones	0.00	0.00
Otros Orígenes de Operación	14,410,756.24	33,414,328.72
<b>Aplicación</b>	<b>13,797,726.87</b>	<b>32,950,288.05</b>
Servicios Personales	11,802,512.51	28,025,319.56
Materiales y Suministros	480,066.15	1,031,751.63
Servicios Generales	1,505,731.85	3,184,876.60
Transferencias Internas y Asignaciones al Sector Público	0.00	0.00
Transferencias al Resto del Sector Público	0.00	0.00
Subsidios y Subvenciones	9,416.36	656,961.65
Ayudas Sociales	0.00	0.00
Pensiones y Jubilaciones	0.00	0.00
Transferencias a Fideicomisos, Mandatos y Contratos Análogos	0.00	0.00
Transferencias a la Seguridad Social	0.00	0.00
Donativos	0.00	0.00
Transferencias al Exterior	0.00	0.00
Participaciones	0.00	0.00
Aportaciones	0.00	0.00
Convenios	0.00	0.00
Otras Aplicaciones de Operación	0.00	51,378.61
<b>Flujos Netos de Efectivo de las Actividades de Operación</b>	<b>613,029.37</b>	<b>464,040.67</b>
<b>Flujos de Efectivo de las Actividades de Inversión</b>		
<b>Origen</b>	<b>485,106.63</b>	<b>0.00</b>
Bienes Inmuebles, Infraestructura y Construcciones en Proceso	0.00	0.00
Bienes Muebles	0.00	0.00
Otros Orígenes de Inversión	485,106.63	0.00
<b>Aplicación</b>	<b>464,040.67</b>	<b>322,652.88</b>
Bienes Inmuebles, Infraestructura y Construcciones en Proceso	0.00	0.00
Bienes Muebles	0.00	76,096.00
Otras Aplicaciones de Inversión	464,040.67	246,556.88
<b>Flujos Netos de Efectivo de las Actividades de Inversión</b>	<b>21,065.96</b>	<b>(322,652.88)</b>
<b>Flujos de Efectivo de las Actividades de Financiamiento</b>		
<b>Origen</b>	<b>17,814.65</b>	<b>17,708.48</b>
Endeudamiento Neto	0.00	0.00
Interno	0.00	0.00
Externo	0.00	0.00
Otros Orígenes de Financiamiento	17,814.65	17,708.48
<b>Aplicación</b>	<b>238,286.45</b>	<b>500,058.20</b>
Servicios de la Deuda	0.00	0.00
Interno	0.00	0.00
Externo	0.00	0.00
Otras Aplicaciones de Financiamiento	238,286.45	500,058.20
<b>Flujos Netos de Efectivo por Actividades de Financiamiento</b>	<b>(220,471.80)</b>	<b>(482,349.72)</b>
<b>Incremento/Disminución Neta en el Efectivo y Equivalentes al Efectivo</b>	<b>413,623.53</b>	<b>(340,961.93)</b>
<b>Efectivo y Equivalentes al Efectivo al Inicio del Ejercicio</b>	<b>614,756.50</b>	<b>955,718.43</b>
<b>Efectivo y Equivalentes al Efectivo al Final del Ejercicio</b>	<b>1,028,380.03</b>	<b>614,756.50</b>



**GOBIERNO CONSTITUCIONAL DEL ESTADO DE CHIAPAS  
OFICIALÍA MAYOR DEL ESTADO DE CHIAPAS**

**SISTEMA CONTABLE 2024  
ESTADO DE FLUJOS DE EFECTIVO  
DEL 01 DE ENERO AL 30 DE JUNIO DE 2024  
(Cifras en Pesos)**

Concepto	2024	2023
----------	------	------

**SISTEMA CONTABLE 2024**  
**ESTADO ANALITICO DEL ACTIVO**  
**DEL 01 DE ENERO AL 30 DE JUNIO DEL 2024**  
 (Cifras en Pesos)

Página 1 de 1

Fecha: 22/07/2024

Concepto	Saldo Inicial	Cargos del Período	Abonos del Período	Saldo Final	Variación del Período
<b>ACTIVO</b>	<b>4,955,243.81</b>	<b>20,814,090.48</b>	<b>20,400,466.95</b>	<b>5,368,867.34</b>	<b>413,623.53</b>
<b>ACTIVO CIRCULANTE</b>	<b>614,756.50</b>	<b>17,911,970.36</b>	<b>17,498,346.83</b>	<b>1,028,380.03</b>	<b>413,623.53</b>
Efectivo y Equivalentes	614,756.50	17,911,970.36	17,498,346.83	1,028,380.03	413,623.53
Derechos a Recibir Efectivo o Equivalentes	0.00	0.00	0.00	0.00	0.00
Derechos a Recibir Bienes o Servicios	0.00	0.00	0.00	0.00	0.00
Inventarios	0.00	0.00	0.00	0.00	0.00
Almacenes	0.00	0.00	0.00	0.00	0.00
Estimación por Pérdida o Deterioro de Activos Circulantes	0.00	0.00	0.00	0.00	0.00
Otros Activos Circulantes	0.00	0.00	0.00	0.00	0.00
<b>ACTIVO NO CIRCULANTE</b>	<b>4,340,487.31</b>	<b>2,902,120.12</b>	<b>2,902,120.12</b>	<b>4,340,487.31</b>	<b>0.00</b>
Inversiones Financieras a Largo Plazo	0.00	0.00	0.00	0.00	0.00
Derechos a Recibir Efectivo o Equivalentes a Largo Plazo	0.00	0.00	0.00	0.00	0.00
Bienes Inmuebles, Infraestructura y Construcciones en Proceso	0.00	0.00	0.00	0.00	0.00
Bienes Muebles	3,533,363.95	647,212.35	647,212.35	3,533,363.95	0.00
Activos Intangibles	807,123.36	0.00	0.00	807,123.36	0.00
Depreciación, Deterioro y Amortización Acumulada de Bienes	0.00	0.00	0.00	0.00	0.00
Activos Diferidos	0.00	2,254,907.77	2,254,907.77	0.00	0.00
Estimación por Pérdida o Deterioro de Activos no Circulantes	0.00	0.00	0.00	0.00	0.00
Otros Activos no Circulantes	0.00	0.00	0.00	0.00	0.00

**OFICIALÍA MAYOR DEL ESTADO DE CHIAPAS**
**SISTEMA CONTABLE 2024**
**ESTADO ANALÍTICO DE LA DEUDA Y OTROS PASIVOS**
**DEL 1o. DE ENERO AL 30 DE JUNIO DE 2024**
**(Cifras en Pesos)**

Fecha:

22/07/2024

DENOMINACIÓN DE LAS DEUDAS	MONEDA DE CONTRATACIÓN	INSTITUCIÓN O PAIS ACREEDOR	SALDO INICIAL DEL PERÍODO	SALDO FINAL DEL PERÍODO
<b>DEUDA PÚBLICA</b>				
<b>Corto Plazo</b>				
<b>Deuda Interna</b>			<b>0.00</b>	<b>0.00</b>
Instituciones de Crédito				
BBVA MEXICO, S.A.	Moneda Nacional	México	0.00	0.00
BANOBRAS, S.N.C.	Moneda Nacional	México	0.00	0.00
BANORTE, S.A.	Moneda Nacional	México	0.00	0.00
INTERACCIONES, S.A.	Moneda Nacional	México	0.00	0.00
SANTANDER, S.A.	Moneda Nacional	México	0.00	0.00
SCOTIABANK INVERLAT, S.A.	Moneda Nacional	México	0.00	0.00
Títulos y Valores	Moneda Nacional	México	0.00	0.00
Arrendamientos Financieros	Moneda Nacional	México	0.00	0.00
<b>Deuda Externa</b>			<b>0.00</b>	<b>0.00</b>
Organismos Financieros Internacionales				
Deuda Bilateral				
Títulos y Valores				
Arrendamientos Financieros				
<b>Subtotal de Deuda Pública a Corto Plazo</b>			<b>0.00</b>	<b>0.00</b>
<b>Largo Plazo</b>				
<b>Deuda Interna</b>			<b>0.00</b>	<b>0.00</b>
Instituciones de Crédito				
BBVA MEXICO, S.A.	Moneda Nacional	México	0.00	0.00
BANOBRAS, S.N.C.	Moneda Nacional	México	0.00	0.00
BANORTE, S.A.	Moneda Nacional	México	0.00	0.00
SANTANDER, S.A.	Moneda Nacional	México	0.00	0.00
Títulos y Valores	Moneda Nacional	México	0.00	0.00
Arrendamientos Financieros	Moneda Nacional	México	0.00	0.00
<b>Deuda Externa</b>			<b>0.00</b>	<b>0.00</b>
Organismos Financieros Internacionales				
Deuda Bilateral				
Títulos y Valores				
Arrendamientos Financieros				
<b>Subtotal de Deuda Pública a Largo Plazo</b>			<b>0.00</b>	<b>0.00</b>
<b>Total de Otros Pasivos</b>	Moneda Nacional	México	<b>279,638.23</b>	<b>59,166.43</b>
<b>Total de Deuda Pública y Otros Pasivos</b>			<b>279,638.23</b>	<b>59,166.43</b>



SISTEMA CONTABLE 2024  
INFORME SOBRE PASIVOS CONTINGENTES  
DEL 1o. DE ENERO AL 30 DE JUNIO DE 2024

---

De conformidad a las Principales Reglas de Registro y Valoración del Patrimonio (Elementos Generales), emitidas por el Consejo Nacional de Armonización Contable, publicadas en el capítulo reformado en el Diario Oficial de la Federación el 06 de octubre del 2014, y última reforma del 23 de diciembre de 2020, los Pasivos Contingentes consideran:

- a) Una obligación posible, surgida a raíz de sucesos pasados, cuya existencia ha de ser confirmada sólo por la ocurrencia, o en su caso, por la no ocurrencia, de uno o más eventos inciertos en el futuro, que no están enteramente bajo el control del Ente Público.
- b) Una obligación presente, surgida a raíz de sucesos pasados, que no se ha reconocido contablemente porque: no es probable que la entidad tenga que satisfacerla, desprendiéndose de recursos que incorporen beneficios económicos; o bien el importe de la obligación no pueda ser medido con la suficiente fiabilidad.

Al respecto, se informa que éste Ente Público a esta fecha **NO cuenta con Pasivos Contingentes** significativos pendientes de pago, ya que estos se reconocen y se liquidan en el transcurso del ejercicio, en la vigencia del presupuesto.

---

## **NOTAS A LOS ESTADOS FINANCIEROS**

---

### **Introducción**

Atendiendo a lo establecido por el artículo 17 de la Ley General de Contabilidad Gubernamental, cada ente público es responsable de su contabilidad, de la operación del sistema y en consecuencia de la información que proporciona para la integración de la Cuenta Pública.

De conformidad al artículo 46, fracción I, inciso g), 47, 48 y 49 de la Ley General de Contabilidad Gubernamental, así como, a la normatividad emitida por el Consejo Nacional de Armonización Contable, a continuación, se presentan las notas a los estados financieros de la **Oficialía Mayor del Estado de Chiapas**, correspondiente al 30 de junio de 2024, con los siguientes apartados:

- **Notas de Gestión Administrativa,**
- **Notas de Desglose, y**
- **Notas de Memoria (Cuentas de Orden).**

### **NOTAS DE GESTIÓN ADMINISTRATIVA**

#### **1. Autorización e Historia**

##### ***a) Fecha de Creación del Ente Público***

La **Oficialía Mayor del Estado de Chiapas**; fue creado el 31 de diciembre de 2019, mediante publicación Número 0047-4-2018 emitida en el Periódico Oficial No. 006 5ª. Sección Tomo III, mediante el cual se expide el Decreto por el que se crea la Oficialía Mayor del Estado de Chiapas como Órgano Administrativo Desconcentrado jerárquicamente subordinado a la Secretaría de Hacienda según Dictamen No. SH/CGRH/DEO/004/2019 en el que se autoriza la creación de dicho Organismo; misma que atenderá los asuntos que este instrumento y la normatividad aplicable le señalen, además de aquellos que le instruya directamente el Titular de la Secretaría de Hacienda.

Que, con la finalidad de establecer las bases legales para la reorganización administrativa del Poder Ejecutivo del Estado, basada en los principios de eficiencia, honradez, austeridad republicana y justa distribución de la riqueza, el 6 de diciembre de 2018 el Congreso del Estado aprobó la nueva Ley Orgánica de la Administración Pública del Estado de Chiapas, misma que fue publicada mediante Decreto No. 020, en el Periódico Oficial No. 414, Tomo III, de fecha 8 de diciembre de 2018.

En este sentido, se realizaron diversas modificaciones a la disposición jurídica normativa que sustenta el actuar de las Dependencias de la Administración Pública Estatal, bajo consideraciones y principios fundamentales impulsados a nivel nacional por el Presidente de la República, Lic. Andrés Manuel López Obrador, que llevaron a reorientar el esquema de la Administración Pública Federal, a través de reformas a su Ley Orgánica, con la finalidad de, entre otros aspectos, lograr un mejor ejercicio del presupuesto destinado a la compra de bienes y servicios, así como hacerle frente a la corrupción en el sector público.

Con base en lo expuesto en líneas anteriores, resultó indispensable la expedición del Decreto por el que se Abrogan Diversos Decretos por los que se Crean Diversos Organismos de la Administración Pública Estatal, publicado en el Periódico Oficial Número 002, de fecha 19 de diciembre de 2018, Tercera Sección, Tomo III, mediante Publicación Número 0016-A-2018, a través del cual, se extinguió el Organismo Auxiliar del Poder Ejecutivo del Estado, denominado Oficialía Mayor del Estado de Chiapas, creado mediante Decreto de fecha 02 de marzo de 2016, publicado en el Periódico Oficial No. 226-3a. Sección.

En virtud de lo anterior, y dada la necesidad de alinear el orden jurídico estatal con el marco federal, con el presente Decreto se crea la Oficialía Mayor del Estado de Chiapas, como Órgano Administrativo Desconcentrado, encargado de ejecutar la política relacionada con la administración de recursos materiales y servicios que tenía a su cargo el Organismo Auxiliar que dependía directamente del Ejecutivo del Estado, incluyendo las funciones de consolidación de los procedimientos de contrataciones gubernamentales, regulados por la Ley de Adquisiciones, Arrendamiento de Bienes Muebles y Contratación de Servicios para el Estado de Chiapas.

### ***b) Principales Cambios en su Estructura***

Con la creación de la **Oficialía Mayor del Estado de Chiapas**; para el desempeño de sus funciones, contará con la estructura orgánica y los servidores públicos que determine su presupuesto, los cuales tendrán las atribuciones que este Decreto, su Reglamento Interior y demás normatividad les resulte aplicable.

De igual forma, para el cumplimiento de su objeto y atribuciones, la **Oficialía Mayor del Estado de Chiapas** podrá requerir el apoyo de las Dependencias y Entidades de la Administración Pública Estatal, así como de las autoridades de los tres niveles de gobierno, en el ámbito de sus respectivas competencias.

La **Oficialía Mayor del Estado de Chiapas** estará a cargo de un Oficial Mayor, que será el Titular y responsable de ésta, el cual estará directa y jerárquicamente subordinado al Titular de la Secretaría de Hacienda, y tendrá las atribuciones que este Decreto, el Reglamento Interior y demás normatividad aplicable le asignen. La secretaría de Hacienda expide con fecha 14 de enero de 2019, el Dictamen No. SH/CGRH/DEO/004/2019; el cual muestra la nueva estructura organizacional y las competencias y funciones de cada una de sus áreas administrativas dependientes de la Oficialía Mayor del Estado de Chiapas.

## **2. Panorama Económico y Financiero**

La situación económica y financiera de **Oficialía Mayor del Estado de Chiapas** fue aceptable durante el ejercicio; debido a que fueron tomados en cuenta todos los lineamientos y normas emitidos por el Consejo Nacional de Armonización Contable (CONAC), y los recursos ministrados por la Secretaría de Hacienda fueron presupuestados y erogados de manera adecuada tanto presupuestal, contable y financiera.

## **3. Organización y Objeto Social**

### ***a) Objeto Social***

La **Oficialía Mayor del Estado de Chiapas**; es responsable de: Normar, validar, coordinar, presidir y ejecutar por sí o a través del servidor público que designe la Ley de Adquisiciones, Arrendamiento de Bienes Muebles y contrataciones de servicios para el Estado de Chiapas, de conformidad con los objetivos, metas y lineamiento que determine el Poder Ejecutivo.

### ***b) Principal Actividad***

- Representar legalmente a “La Oficialía Mayor” en el ámbito de su competencia, ante toda clase de autoridades, organismos, instituciones y personas públicas o privadas, nacionales e internacionales.
- La representación a que se refiere esta fracción, comprende el ejercicio de todo tipo de acciones y constituye una representación amplísima.
- Vigilar que las acciones competencia de “La Oficialía Mayor”, se ejecuten con eficiencia y se realicen de conformidad con las normas, políticas y procedimientos establecidos.
- Determinar mediante disposiciones de carácter general, los bienes y servicios de uso generalizado que en forma consolidada se podrán adquirir, arrendar o contratar para las dependencias y entidades del Poder Ejecutivo Estatal.

**OFICIALÍA MAYOR DEL ESTADO DE CHIAPAS**  
**NOTAS A LOS ESTADOS FINANCIEROS**  
**DEL 1 DE ENERO AL 30 DE JUNIO DE 2024**  
**(Cifras en Pesos)**

- 
- Celebrar y suscribir, previo acuerdo con el Titular de la Secretaría de Hacienda, contratos, convenios y demás actos de carácter administrativo y legal relacionados con los asuntos competencia de “La Oficialía Mayor”.
  - Expedir los nombramientos de los servidores públicos de “La Oficialía Mayor”, de los dos niveles inmediatos inferiores al suyo.
  - Establecer y dirigir las políticas generales de organización y funcionamiento de “La Oficialía Mayor”, así como planear, coordinar y evaluar en términos de la legislación aplicable, las funciones que le correspondan.
  - Gestionar ante las instancias competentes las adecuaciones presupuestales que resulten necesarias para el cumplimiento de las funciones a cargo de la Oficialía Mayor.
  - Autorizar los proyectos de reestructuración orgánica y movimiento nominales de la plantilla de plazas de la oficialía Mayor.
  - Autorizar y coordinar la elaboración y/o actualización del reglamento interior y manuales administrativos de la Oficialía Mayor.
  - Autorizar la adquisición de bienes y servicios que se requiera para la operatividad de la Oficialía Mayor.
  - Validar el Anteproyecto de Presupuesto Anual de Egresos de la Oficialía Mayor, para su presentación ante la secretaria de Hacienda.
  - Informar al Titular de la Secretaría de Hacienda, la situación que guarda el despacho de los asuntos de su competencia.
  - Establecer, dirigir y coordinar las políticas, planes y programas, orientados a la administración de recursos materiales y servicios, así como planear, coordinar y evaluar las actividades necesarias para el despacho de los asuntos propios de su competencia.
  - Autorizar contratos, convenios y/o cualquier tipo de instrumento jurídico aplicables, las diferentes modalidades de contratación gubernamental que corresponda para llevar a cabo en el ámbito de las atribuciones de la Oficialía Mayor.
  - Presidir el órgano colegiado relativo a las Adquisiciones, Arrendamiento de Bienes Muebles y Contratación de Servicios, en términos de la ley de la materia.
  - Presentar al Titular de la Secretaría de Hacienda, los planes, proyectos y programas de trabajo, así como el anteproyecto de presupuesto de egresos correspondiente a “La Oficialía Mayor” para su análisis y aprobación, los cuales coadyuvan a la consecución de su objeto.
  - Conocer y resolver los asuntos de carácter administrativo y laboral relacionados con la administración de los recursos humanos, financieros y materiales de “La Oficialía Mayor”.
  - Participar en las Comisiones, Congresos, Consejos, Instituciones, Reuniones, Juntas y Organizaciones Nacionales e Internacionales, en el ámbito de competencia de “La Oficialía Mayor”.
  - Normar, validar, coordinar, presidir y ejecutar por si o a través del servidor público que designe la Ley de Adquisiciones, arrendamiento de bienes muebles y contrataciones de servicios para el Estado de Chiapas, los procesos de adquisición de bienes y servicios que requiera la Administración Pública Estatal.
  - Las demás atribuciones que, en el ámbito de su competencia, le asigne el Titular de la Secretaría de Hacienda; así como las que le confieran las disposiciones legales, administrativas y reglamentarias

aplicables.

### ***c) Ejercicio Fiscal***

Ejercicio 2024

### ***d) Régimen Jurídico***

La **Oficialía Mayor del Estado de Chiapas**; está registrada ante el Servicio de Administración Tributaria como persona moral con fines no lucrativos, cuya actividad económica es la administración pública estatal en general, y sus obligaciones son las siguientes:

- Presentar la declaración y pago provisional mensual de retenciones de impuestos sobre la renta (ISR), y sueldos y salarios.
- Presentar la declaración anual donde se informe sobre las retenciones de los trabajadores que recibieron sueldos y salarios, y trabajadores asimilados a salarios.
- Presentar declaración informativa anual de subsidio al empleo.
- Presentar declaración informativa mensual de proveedores por tasas de IVA y de IEPS.

### ***e) Consideraciones Fiscales del Ente***

La **Oficialía Mayor del Estado de Chiapas**, se ubica dentro de las personas morales a que se refiere el artículo 79, 95, 102, y 862 de la LISR, pero tiene otras obligaciones como:

- Presentar la declaración y pago provisional de retenciones de ISR por Sueldos y Salarios
- Aportaciones patronales al INFONAVIT
- Aportaciones patronales al IMSS
- 2% del Impuesto Sobre Nóminas
- 10% de ISR por Arrendamientos de Inmuebles
- 2% del Impuesto Sobre Nóminas a prestadores de servicios
- 6% Otros Impuestos Estatales

**f) Estructura Organizacional Básica**

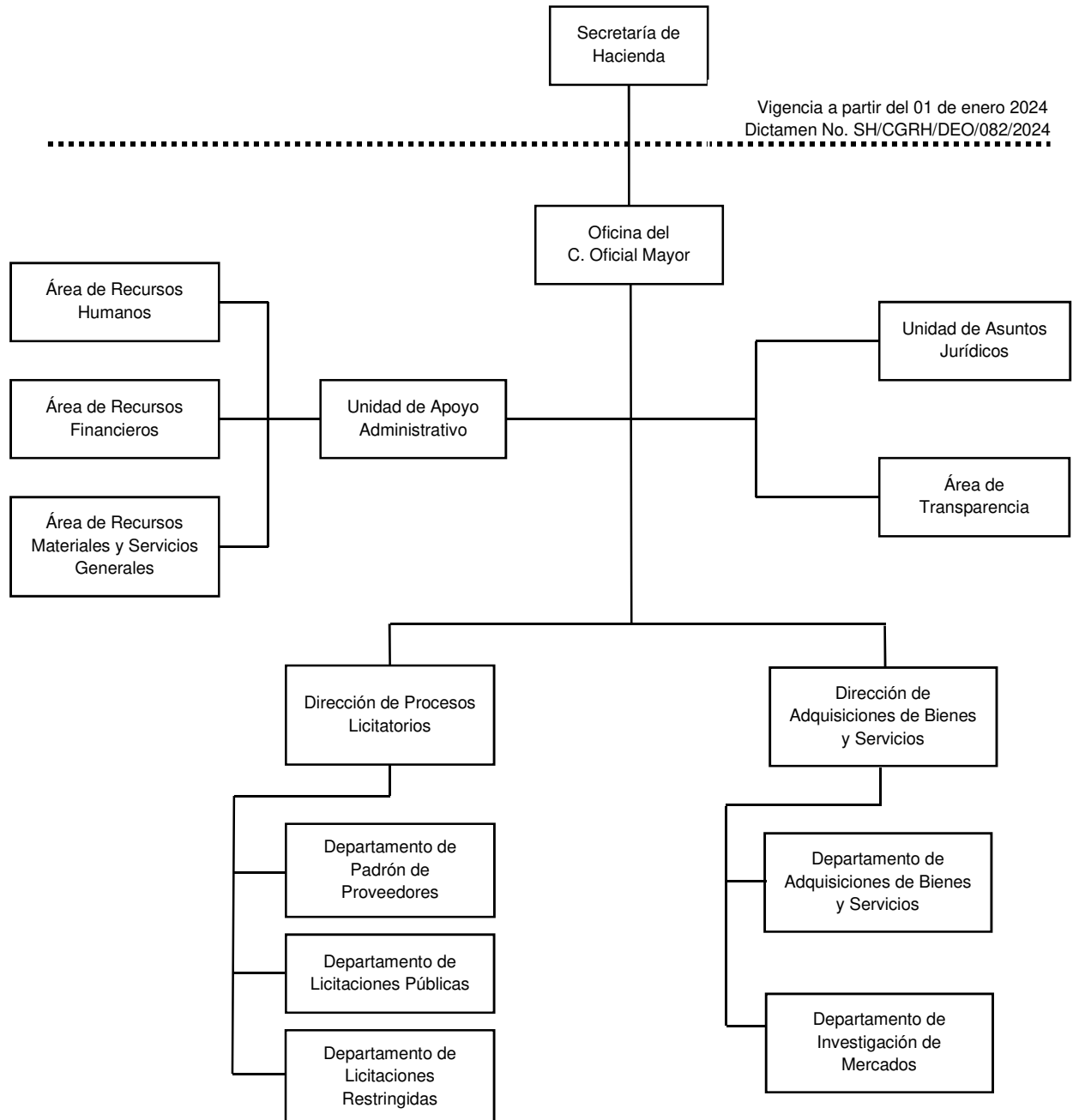

***g) Fideicomisos de los cuales es Fideicomitente o Fideicomisario, y Contratos Análogos, incluyendo Mandatos de los cuales es parte.***

(No Aplica)

#### **4. Bases de Preparación de los Estados Financieros**

Para llevar a cabo la preparación de los Estados Financieros del presente ejercicio se consideró lo siguiente:

***a) Si se ha observado la normatividad emitida por el CONAC y las disposiciones legales aplicables.***

Se ha observado en cierta medida la Normatividad emitida por el CONAC y la Ley General de Contabilidad Gubernamental (LGCG), para la emisión de los estados financieros.

***b) La normatividad aplicada para el reconocimiento, valuación y revelación de los diferentes rubros de la información financiera, así como las bases de medición utilizadas para la elaboración de los estados financieros; por ejemplo: costo histórico, valor de realización, valor razonable, valor de recuperación o cualquier otro método empleado y los criterios de aplicación de los mismos.***

Todas las cuentas que afectan económicamente a la **Oficialía Mayor del Estado de Chiapas**, están cuantificados en términos monetarios y se registran al costo histórico. El costo histórico de las operaciones corresponde al monto erogado para su adquisición conforme a la documentación contable original justificativa y comprobatoria.

***c) Postulados Básicos de Contabilidad Gubernamental (PBCG).***

Las bases de preparación de los estados financieros de la **Oficialía Mayor del Estado de Chiapas**, aplican los postulados básicos siguientes:

1. Sustancia Económica	7. Consolidación de la Información Financiera
2. Entes Públicos	8. Devengo Contable
3. Existencia Permanente	9. Valuación
4. Revelación Suficiente	10. Dualidad Económica
5. Importancia Relativa	11. Consistencia
6. Registro e Integración Presupuestaria	

***d) Normatividad supletoria. En caso de emplear varios grupos de normatividades (normatividades supletorias), deberá realizar la justificación razonable correspondiente, su alineación con los PBCG y a las características cualitativas asociadas descritas en el Marco Conceptual de Contabilidad Gubernamental (MCCG) y sus modificaciones***

(No Aplica)

***e) Para las Entidades que por primera vez estén implementando la base devengado de acuerdo a la Ley de Contabilidad; deberán revelar las nuevas políticas de reconocimiento, su plan de implementación, revelar los cambios en las políticas, la clasificación y medición de las mismas, así como su impacto en la información financiera, y presentar los últimos estados financieros con la normatividad anteriormente utilizada con las nuevas políticas para fines de comparación en la transición a la base de devengado.***

(No Aplica)

## **5. Políticas de Contabilidad Significativas**

(No Aplica)

## **6.- Posición en Moneda Extranjera y Protección por Riesgo Cambiario**

(No Aplica)

## **7.- Reporte Analítico del Activo**

En las reglas específicas del Registro y Valoración del Patrimonio emitidas por el Consejo Nacional de Armonización Contable, se definió como vida útil de un activo, al periodo durante el que se espera utilizar el activo, además, se menciona que se considerará que un activo tiene una vida útil indefinida cuando, sobre la base de un análisis de todos los factores relevantes, no exista un límite previsible al periodo a lo largo del cual se espera que el activo genere rendimientos económicos o potencial de servicio, o a la utilización en la producción de bienes y servicios públicos. Con base en estas reglas, los activos de la **Oficialía Mayor del Estado de Chiapas**, sitúa la valoración de sus bienes tangibles e intangibles aplicando la depreciación y amortización, utilizando el procedimiento establecido por el Consejo Nacional de Armonización Contable (CONAC).

Las principales variaciones que presenta el activo del 30 de junio del 2024, se integra de la siguiente manera:

- a) La variación positiva por \$ 413,623.53, del rubro efectivo y equivalentes se debe al ahorro que se podrá ejercer todo el periodo 2024 mismos que beneficiarán presupuestalmente los costos de nómina del personal de este ente.

## **8.- Fideicomisos, Mandatos y Análogos**

La **Oficialía Mayor del Estado de Chiapas** no tiene Fideicomisos bajo su responsabilidad o donde se haya hecho aportación de recursos alguna.

## **9.- Reporte de la Recaudación**

(No Aplica)

## **10.- Información sobre la Deuda y el Reporte Analítico de la Deuda**

(No Aplica)

## **11.- Calificaciones Otorgadas**

(No Aplica)

## **12.- Proceso de Mejora**

### ***a) Principales Políticas de Control Interno***

Manual de Procedimientos: Nos indica los procedimientos que debemos seguir de forma ordenada en el desarrollo de las actividades; evitando duplicidad de esfuerzos.



Ley General de Contabilidad Gubernamental (LGCG): Nos establece los criterios generales que rigen la contabilidad gubernamental y la emisión de información financiera, incluyendo la presupuestaria y programática en forma razonable y transparente.

Normatividad Contable: Tiene por objeto efectuar el registro contable de los recursos públicos y la preparación de informes financieros de forma armonizada, que dan transparencia para la interpretación, evaluación, fiscalización y entrega de informes; regulando las operaciones contables.

Normas Presupuestarias: Nos indica cómo se ejecuta el gasto público, administrándolo con eficiencia, eficacia, economía, transparencia y honradez, para rendir cuentas de los recursos públicos, así mismo contribuir a fortalecer la armonización presupuestaria y contable.

### ***b) Medidas de Desempeño Financiero, Metas y Alcance***

A través del proceso de armonización contable, se da un cambio trascendental para atender en tiempo y forma el nuevo esquema de la contabilidad gubernamental, logrando resultados en materia de información financiera, transparencia y rendición de cuentas, así como, mantener la liquidez y solvencia económica.

## **13.- Información por Segmentos**

(No Aplica)

## **14.- Eventos Posteriores al Cierre**

(No Aplica)

## **15.- Partes Relacionadas**

“No existen partes relacionadas que pudieran ejercer influencia significativa sobre la toma de decisiones financieras y operativas”

## **16.- Responsabilidad sobre la Presentación Razonable de la Información Contable**

“Bajo protesta de decir verdad declaramos que los Estados Financieros y sus Notas, son razonablemente correctos y son responsabilidad del emisor”

## **NOTAS DE DESGLOSE NOTAS AL ESTADO DE ACTIVIDADES**

El Estado de Actividades refleja el resultado entre el saldo total de los ingresos captados y el saldo total de los gastos incurridos por la **Oficialía Mayor del Estado de Chiapas**, cuya diferencia positiva o negativa determina el ahorro o desahorro del 1 de enero al 30 de junio de 2024, sin considerar la inversión física en Bienes Muebles e Inmuebles, Infraestructura y Construcciones en Proceso. De esta forma el resultado durante este periodo refleja un ahorro por \$ 613,029.37.

### **Ingresos y Otros Beneficios**

***Participaciones, Aportaciones, Convenios, Incentivos Derivados de la Colaboración Fiscal, Fondos Distintos de Aportaciones, Transferencias, Asignaciones, Subsidios y Subvenciones, y Pensiones y Jubilaciones***

Al 30 de junio de 2024, el 15 % o más de este rubro están integrados por recursos presupuestales radicados a través de transferencias que la Secretaría de Hacienda realiza con base al presupuesto autorizado, para llevar a

cabo las actividades de la **Oficialía Mayor del Estado de Chiapas**.

**PARTICIPACIONES, APORTACIONES, CONVENIOS, INCENTIVOS DERIVADOS DE LA COLABORACIÓN FISCAL, FONDOS DISTINTOS DE APORTACIONES, TRANSFERENCIAS, ASIGNACIONES, SUBSIDIOS Y SUBVENCIONES, Y PENSIONES Y JUBILACIONES**

( Cifras en Pesos )

CONCEPTO	NATURALEZA	2024	2023
Transferencias, Asignaciones, Subsidios y Subvenciones, y Pensiones y Jubilaciones	Acreedora	\$ 14,410,755.14	\$ 33,414,326.89
<b>SUMAS</b>		<b>\$ 14,410,755.14</b>	<b>\$ 33,414,326.89</b>

**Otros Ingresos y Beneficios**

El rubro de Otros Ingresos y Beneficios, corresponden a ingresos obtenidos al 30 de junio de 2024. A continuación se explican, aquellas que en lo individual representan el 15% o más del total de las mismas, integrado por: Otros Ingresos y Beneficios Varios con un importe de \$1.10 por concepto de apertura de cuentas bancarias, y redondeos.

**OTROS INGRESOS Y BENEFICIOS**

( Cifras en Pesos )

CONCEPTO	NATURALEZA	2024	2023
Otros Ingresos y Beneficios Varios	Acreedora	\$ 1.10	\$ 1.83
<b>SUMAS</b>		<b>\$ 1.10</b>	<b>\$ 1.83</b>

<b>TOTAL DE INGRESOS Y OTROS BENEFICIOS</b>		<b>\$ 14,410,756.24</b>	<b>\$ 33,414,328.72</b>
---	--	-------------------------	-------------------------

**Gastos y Otras Pérdidas**

**Gastos de Funcionamiento**

Los gastos de funcionamiento lo integran todas las erogaciones realizadas en la operatividad al 30 de junio de 2024, principalmente en los capítulos 1000 Servicios Personales, 2000 Materiales y Suministros, y 3000 Servicios Generales.

Del total de los Gastos de Funcionamiento, se explican aquellas que en lo individual representan el 15 % o más, de la totalidad de las mismas, el cual se integra de la siguiente manera: el importe de \$ 11,802,512.51 correspondiente a pagos de sueldos y salarios del personal que labora en la **Oficialía Mayor del Estado de Chiapas**, así como, el importe de \$ 1,505,731.85 del capítulo 3000 Servicios Generales, por concepto de servicios recibidos durante la operatividad, correspondiente al 30 de junio de 2024.

<b>GASTOS DE FUNCIONAMIENTO</b>		
<b>( Cifras en Pesos )</b>		
<b>CONCEPTO</b>	<b>2024</b>	<b>2023</b>
Servicios Personales	\$ 11,802,512.51	\$ 28,025,319.56
Materiales y Suministros	480,066.15	1,031,751.63
Servicios Generales	1,505,731.85	3,184,876.60
<b>SUMAS</b>	<b>\$ 13,788,310.51</b>	<b>\$ 32,241,947.79</b>

### **Transferencias, Asignaciones, Subsidios y Otras Ayudas**

Las Transferencias, Asignaciones, Subsidios y Otras Ayudas, asciende a \$ 9,416.36 que en lo individual representan el 15 % o más del total del rubro, lo integran todas las erogaciones realizadas en la operatividad en enero de 2024, se realizó ampliación líquida por traspaso compensado, por pago de bono de productividad para el personal de base activos y de bajas de este ejercicio, por concepto de subsidios para otras medidas económicas.

<b>TRANSFERENCIAS, ASIGNACIONES, SUBSIDIOS Y OTRAS AYUDAS</b>		
<b>( Cifras en Pesos )</b>		
<b>CONCEPTO</b>	<b>2024</b>	<b>2023</b>
Subsidios y Subvenciones	\$ 9,416.36	\$ 656,961.65
<b>SUMAS</b>	<b>\$ 9,416.36</b>	<b>\$ 656,961.65</b>

### **Otros Gastos y Pérdidas Extraordinarias**

Dentro de este rubro se explican aquellas que en lo individual representan el 15% o más, de la totalidad de las mismas, al 30 de junio de 2024, no presenta saldos.

<b>OTROS GASTOS Y PÉRDIDAS EXTRAORDINARIAS</b>		
<b>( Cifras en Pesos )</b>		
<b>CONCEPTO</b>	<b>2024</b>	<b>2023</b>
Otros Gastos	\$ 0.00	\$ 51,378.61
<b>SUMAS</b>	<b>\$ 0.00</b>	<b>\$ 51,378.61</b>

<b>TOTAL DE GASTOS Y OTRAS PÉRDIDAS</b>	<b>\$ 13,797,726.87</b>	<b>\$ 32,950,288.05</b>
---	-------------------------	-------------------------

## **NOTAS AL ESTADO DE SITUACIÓN FINANCIERA**

El Estado de Situación Financiera muestra la posición financiera de la **Oficialía Mayor del Estado de Chiapas**, valuados y elaborados de acuerdo con los Postulados Básicos de Contabilidad Gubernamental, Normas y Metodología para la Emisión de Información Financiera y Estructura de los Estados Financieros del Ente Público y Característica de sus Notas, emitidos por el Consejo Nacional de Armonización Contable (CONAC), el cual refleja los bienes y derechos que se clasifican en rubros de acuerdo a su disponibilidad de liquidez al igual que sus obligaciones o compromisos, agrupándolas con relación a su exigibilidad.

## ACTIVO

El activo se compone de los fondos, valores, derechos y bienes cuantificados en términos monetarios, los cuales dispone la **Oficialía Mayor del Estado de Chiapas**, para la operatividad y la prestación de servicios públicos, éste se integra como sigue:

### Circulante

#### *Efectivo y Equivalentes*

El rubro de efectivo y equivalentes al 30 de junio de 2024, asciende a \$1,028,380.03 el cual representa el 100 % del total de activo circulante, se integra por la disponibilidad financiera para cubrir los compromisos de esta dependencia.

<b>EFFECTIVO Y EQUIVALENTES</b>		
<i>( Cifras en Pesos )</i>		
<b>CONCEPTO</b>	<b>2024</b>	<b>2023</b>
<b>Bancos/Dependencias y Otros</b>	\$ 0.10	\$ 0.10
<b>Fondos con Afectación Específica</b>	1,028,379.93	614,756.40
<b>SUMAS</b>	<b>\$ 1,028,380.03</b>	<b>\$ 614,756.50</b>

<b>FONDOS CON AFECTACIÓN ESPECÍFICA</b>	<b>2024</b>	<b>2023</b>
Fondo General de Participaciones	\$ 1,028,379.93	\$ 614,756.40
<b>SUMAS</b>	<b>\$ 1,028,379.93</b>	<b>\$ 614,756.40</b>

### No Circulante

#### *Bienes Muebles*

Este rubro representa los bienes muebles que son propiedad de la **Oficialía Mayor del Estado de Chiapas**, como son: Mobiliario y Equipo de Administración, Mobiliario y Equipo Educacional y Recreativo, Vehículos y Equipo de Transporte, Maquinaria, Otros Equipos y Herramientas, que aún se encuentran en buenas condiciones y que son básicos para la operatividad del mismo; los cuales fueron adquiridos con recursos presupuestales, así como, algunos fueron obtenidos mediante transferencias de la Secretaría de Hacienda, en ejercicios anteriores.

Al 30 de junio de 2024, este rubro asciende a \$ 3,533,363.95, que representa el 81.4 % del activo no circulante.

<b>BIENES MUEBLES</b>		
<i>( Cifras en Pesos )</i>		
<b>CONCEPTO</b>	<b>2024</b>	<b>2023</b>
<b>Mobiliario y Equipo de Administración</b>	\$ 2,523,643.07	\$ 2,523,643.07
<b>Mobiliario y Equipo Educacional y Recreativo</b>	67,843.88	67,843.88
<b>Vehículos y Equipo de Transporte</b>	933,627.00	933,627.00
<b>Maquinaria, Otros Equipos y Herramientas</b>	8,250.00	8,250.00
<b>SUMAS</b>	<b>\$ 3,533,363.95</b>	<b>\$ 3,533,363.95</b>

### Activos Intangibles

Este rubro representa los activos intangibles que son propiedad de la **Oficialía Mayor del Estado de Chiapas**, como son: software, que aún se encuentran en buenas condiciones y que son básicos para la operatividad de las áreas administrativas; los cuales fueron adquiridos con recursos presupuestales, en ejercicios anteriores.

Al 30 de junio de 2024, este rubro asciende a \$ 807,123.36, que representa el 18.6 % del activo no circulante.

ACTIVOS INTANGIBLES			
( Cifras en Pesos )			
CONCEPTO	NATURALEZA	2024	2023
Software	Deudora	\$ 807,123.36	\$ 807,123.36
<b>SUMAS</b>		<b>\$ 807,123.36</b>	<b>\$ 807,123.36</b>

### PASIVO

Es el conjunto de cuentas que permite el registro de las obligaciones contraídas por la **Oficialía Mayor del Estado de Chiapas**, para el desarrollo de sus funciones y la prestación de los servicios públicos. Al 30 de junio de 2024, los estados financieros reflejan principalmente pasivo circulante o corto plazo, es decir, aquellas obligaciones en que la exigibilidad de pago es menor a un año, así también, pasivo no circulante o a largo plazo que representa las obligaciones con vencimiento posterior a un año.

### Circulante

#### Cuentas por Pagar a Corto Plazo

Al 30 de junio de 2024, este rubro asciende a \$ 59,166.43, el cual representa el 100 % del total del pasivo circulante, se integra principalmente por las prestaciones salariales, como son: las aportaciones patronales al ISSTECH, Proveedores y Contratistas.

Además se integran las retenciones y contribuciones a favor de terceros como son; Retención del 6% Contribución Adicional para el Desarrollo Económico y Social en la Entidad, los cuales se encuentran pendientes de enterar.

CUENTAS POR PAGAR A CORTO PLAZO			
( Cifras en Pesos )			
CONCEPTO	VENCIMIENTO (DÍAS)	2024	2023
Servicios Personales por Pagar a Corto Plazo	≤ 365	\$ 32,150.88	\$ 270,437.33
Proveedores por Pagar a Corto Plazo	≤ 365	26,662.85	8,924.29
Retenciones y Contribuciones por Pagar a Corto Plazo	≤ 365	352.70	276.61
<b>SUMAS</b>		<b>\$ 59,166.43</b>	<b>\$ 279,638.23</b>

**NOTAS AL ESTADO DE VARIACIÓN EN LA HACIENDA PÚBLICA**

La Hacienda Pública representa el importe de los bienes y derechos que son propiedad de la **Oficialía Mayor del Estado de Chiapas**, dicho importe es modificado principalmente por el resultado positivo obtenido al 30 de junio de 2024, el cual asciende a \$ 613,029,37.

El Estado de Variación en la Hacienda Pública muestra las modificaciones o cambios realizados en la Hacienda Pública, dichas variaciones son afectado por el resultado derivado del registro de operaciones de ejercicios anteriores por concepto de reintegros, depuración contable, pérdidas a la fecha que se informa, la Hacienda Pública refleja un saldo de \$ 5,309,700.91.

Así también, es modificado por el aumento o disminución al patrimonio, derivado del registro de movimientos realizados durante el periodo que se informa. A la fecha que se informa la modificación neta positiva al patrimonio es de \$ 634,095.33.

**HACIENDA PÚBLICA/PATRIMONIO**

( Cifras en Pesos )

CONCEPTO	2024	2023
<b>Patrimonio Generado</b>	\$ 5,309,700.91	\$ 4,675,605.58
<b>SUMAS</b>	<b>\$ 5,309,700.91</b>	<b>\$ 4,675,605.58</b>

**Patrimonio Generado**
**Resultados del Ejercicio (Ahorro/Desahorro)**

El resultado positivo obtenido al periodo que se informa asciende a \$ 613,029.37 y representa la disponibilidad financiera para cubrir gastos de operación y/o inversión.

PATRIMONIO GENERADO	PROCEDENCIA	2024	2023
Resultados del Ejercicio (Ahorro/Desahorro)	Ingresos y Otros Beneficios menos Gastos y Otras Pérdidas.	\$ 613,029.37	\$ 464,040.67
<b>SUMAS</b>		<b>\$ 613,029.37</b>	<b>\$ 464,040.67</b>

**Resultados de Ejercicios Anteriores**

Este rubro se integra principalmente por saldos de años anteriores, así como, por el traspaso del resultado del ejercicio anterior, reintegros de años anteriores y depuración de saldos.

PATRIMONIO GENERADO	PROCEDENCIA	2024	2023
Resultados de Ejercicios Anteriores	Traspaso de Saldos, Reintegros, y Depuración. Contable.	\$ 4,696,671.54	\$ 4,211,564.91
<b>SUMAS</b>		<b>\$ 4,696,671.54</b>	<b>\$ 4,211,564.91</b>

## NOTAS AL ESTADO DE FLUJOS DE EFECTIVO

El Estado de Flujos de Efectivo, muestra los flujos de efectivo de la **Oficialía Mayor del Estado de Chiapas**, conformado por los elementos básicos: origen y aplicación de los recursos.

### **Flujo de Efectivo de las Actividades de Operación**

Durante el periodo que se informa, los orígenes de actividades de operación cobrados fueron por la cantidad de \$ 14,410,756.24. Las aplicaciones de actividades de operación pagadas por el periodo comprendido del 1 de enero al 30 de junio de 2024, asciende a \$ 13,797,726.87, el cual refleja un flujo neto positivo por actividades de operación por un importe de \$ 613,029.37.

### **Flujo de Efectivo de las Actividades de Inversión**

Durante el periodo que se informa, los orígenes de actividades de inversión. Las aplicaciones de actividades de inversión pagadas por el periodo comprendido del 1 de enero al 30 de junio de 2024, asciende a \$21,065.96, el cual refleja un flujo neto positivo por actividades de inversión por un importe de \$21,065.96

### **Flujo de Efectivo de las Actividades de Financiamiento**

Durante el periodo que se informa, tiene cifras los orígenes de actividades de financiamiento. Las aplicaciones de actividades de financiamiento pagadas por el periodo comprendido del 1 de enero al 30 de junio de 2024, asciende a \$ 220,471.80, el cual refleja un flujo neto negativo por actividades de financiamiento por un importe de \$ 220,471.80.

### **Incremento/Disminución Neta en el Efectivo y Equivalentes al Efectivo**

El incremento neto en el efectivo y equivalentes al 30 de junio de 2024 tiene un saldo de \$ 413,623.53.

### **Efectivo y Equivalentes al Efectivo al Final del Ejercicio**

Las cifras del efectivo y equivalentes al efectivo, al final del ejercicio que figuran en la última parte del Estado de Flujos de Efectivo, es el siguiente:

<b>EFFECTIVO Y EQUIVALENTES AL EFECTIVO AL FINAL DEL EJERCICIO</b>		
<b>( Cifras en Pesos )</b>		
<b>CONCEPTO</b>	<b>2024</b>	<b>2023</b>
<b>Efectivo y Equivalentes al Efectivo al Final del Ejercicio</b>	<b>\$ 1,028,380.03</b>	<b>\$ 614,756.50</b>

### **Efectivo y Equivalentes**

El análisis de los saldos inicial y final del efectivo y equivalentes al efectivo, al final del ejercicio del estado de flujos de efectivo, respecto a la composición del rubro de efectivo y equivalentes es como sigue:

<b>EFFECTIVO Y EQUIVALENTES</b>		
<b>( Cifras en Pesos )</b>		
<b>CONCEPTO</b>	<b>2024</b>	<b>2023</b>
Bancos/Dependencias y Otros	\$ 0.10	\$ 0.10
Fondos con Afectación Específica	1,028,379.93	614,756.40
<b>TOTAL</b>	<b>\$ 1,028,380.03</b>	<b>\$ 614,756.50</b>

### **Adquisiciones de las Actividades de Inversión efectivamente pagadas**

Al 30 de junio de 2024, se realizaron adquisiciones de las Actividades de Inversión efectivamente pagadas, respecto del apartado de aplicación, mismas que a continuación de describen:

<b>ADQUISICIONES DE ACTIVIDADES DE INVERSIÓN EFECTIVAMENTE PAGADAS</b>		
<b>( Cifras en Pesos )</b>		
<b>CONCEPTO</b>	<b>2024</b>	<b>2023</b>
<b>Bienes Inmuebles, Infraestructura y Construcciones en Proceso</b>	<b>\$ 0</b>	<b>\$ 0</b>
<b>Bienes Muebles</b>	<b>\$ 0</b>	<b>\$ 76,096.00</b>
Mobiliario y Equipo de Administración	0	76,096.00
<b>Otras Aplicaciones de Inversión</b>	<b>464,040.67</b>	<b>246,556.88</b>
<b>TOTAL</b>	<b>\$ 464,040.67</b>	<b>\$ 322,652.88</b>

### **Conciliación de Flujos de Efectivo Netos**

A continuación, se presenta la Conciliación de los Flujos de Efectivo Netos de las Actividades de Operación y saldos de Resultados del Ejercicio (Ahorro/Desahorro):

<b>CONCILIACIÓN DE FLUJOS DE EFECTIVO NETOS</b>		
<b>( Cifras en Pesos )</b>		
<b>CONCEPTO</b>	<b>2024</b>	<b>2023</b>
<b>Resultados del Ejercicio Ahorro/Desahorro</b>	<b>\$ 613,029.37</b>	<b>\$ 464,040.67</b>
<b>Movimientos de partidas (o rubros) que no afectan al efectivo</b>	<b>0</b>	<b>0</b>
Disminución de Inventarios	0	0
<b>Flujos de Efectivo Netos de las Actividades de Operación</b>	<b>\$ 613,029.37</b>	<b>\$ 464,040.67</b>



## CONCILIACIÓN ENTRE LOS INGRESOS PRESUPUESTARIOS Y CONTABLES, ASÍ COMO ENTRE LOS EGRESOS PRESUPUESTARIOS Y LOS GASTOS CONTABLES

De conformidad a lo dispuesto por el “Acuerdo por el que se emite el formato de conciliación entre los ingresos presupuestarios y contables, así como entre los egresos presupuestarios y los gastos contables” y sus modificaciones, dictado por el Consejo Nacional de Armonización Contable, a continuación, se presenta la conciliación contable-presupuestaria, correspondiente del 1 de enero al 30 de junio de 2024:

<b>OFICIALÍA MAYOR DEL ESTADO DE CHIAPAS</b> <b>CONCILIACIÓN ENTRE LOS INGRESOS PRESUPUESTARIOS Y CONTABLES</b> <b>DEL 1 DE ENERO AL 30 DE JUNIO DE 2024</b> ( Cifras en Pesos )	
CONCEPTO	2024
<b>1. Total de Ingresos Presupuestarios</b>	<b>\$14,410,755.14</b>
<b>2. Más Ingresos Contables No Presupuestarios</b>	<b>1.10</b>
2.1 Ingresos Financieros	0
2.2 Incremento por Variación de Inventarios	0
2.3 Disminución del Exceso de Estimaciones por Pérdida o Deterioro u Obsolescencia	0
2.4 Disminución del Exceso de Provisiones	0
2.5 Otros Ingresos y Beneficios Varios	1.10
2.6 Otros Ingresos Contables No Presupuestarios	0
<b>3. Menos Ingresos Presupuestarios No Contables</b>	<b>0</b>
3.1 Aprovechamientos Patrimoniales	0
3.2 Ingresos Derivados de Financiamientos	0
3.3 Otros Ingresos Presupuestarios No Contables	0
<b>4. Total de Ingresos Contables</b>	<b>\$ 14,410,756.24</b>

**OFICIALÍA MAYOR DEL ESTADO DE CHIAPAS**  
**CONCILIACIÓN ENTRE LOS EGRESOS PRESUPUESTARIOS Y LOS GASTOS CONTABLES**  
**DEL 1 DE ENERO AL 30 DE JUNIO DE 2024**  
**( Cifras en Pesos )**

<b>CONCEPTO</b>	<b>2024</b>
<b>1. Total de Egresos Presupuestarios</b>	<b>\$ 13,797,726.87</b>
<b>2. Menos Egresos Presupuestarios No Contables</b>	<b>0</b>
2.1 Materias Primas y Materiales de Producción y Comercialización	0
2.2 Materiales y Suministros	0
2.3 Mobiliario y Equipo de Administración	0
2.4 Mobiliario y Equipo Educativo y Recreativo	0
2.5 Equipo e Instrumental Médico y de Laboratorio	0
2.6 Vehículos y Equipo de Transporte	0
2.7 Equipo de Defensa y Seguridad	0
2.8 Maquinaria, Otros Equipos y Herramientas	0
2.9 Activos Biológicos	0
2.10 Bienes Inmuebles	0
2.11 Activos Intangibles	0
2.12 Obra Pública en Bienes de Dominio Público	0
2.13 Obra Pública en Bienes Propios	0
2.14 Acciones y Participaciones de Capital	0
2.15 Compra de Títulos y Valores	0
2.16 Concesión de Préstamos	0
2.17 Inversiones en Fideicomisos, Mandatos y Otros Análogos	0
2.18 Provisiones para Contingencias y Otras Erogaciones Especiales	0
2.19 Amortización de la Deuda Pública	0
2.20 Adeudos de Ejercicios Fiscales Anteriores (ADEFAS)	0
2.21 Otros Egresos Presupuestarios No Contables	0
<b>3. Más Gastos Contables No Presupuestarios</b>	<b>0</b>
3.1 Estimaciones, Depreciaciones, Deterioros, Obsolescencia y Amortizaciones	0
3.2 Provisiones	0
3.3 Disminución de Inventarios	0
3.4 Otros Gastos	0
3.5 Inversión Pública no Capitalizable	0
3.6 Materiales y Suministros (consumos)	0
3.7 Otros Gastos Contables No Presupuestarios	0
<b>4. Total de Gastos Contables</b>	<b>\$ 13,797,726.87</b>

## **NOTAS DE MEMORIA (CUENTAS DE ORDEN)**

Las Notas de Memoria contienen información sobre las cuentas de orden tanto contables como presupuestarias que se utilizan para registrar los movimientos de valores que no afecten o modifiquen el Estado de Situación Financiera de la **Oficialía Mayor del Estado de Chiapas**, sin embargo, su incorporación en libros es necesaria con fines de recordatorio, de control y en general sobre los aspectos administrativos, o bien, para consignar sus derechos o responsabilidades contingentes que puedan, o no, presentarse en el futuro.

Al 30 de junio de 2024, las cuentas que se manejan para efectos de estas Notas son las siguientes:

### **Cuentas de Orden Contables**

No presenta saldos, al 30 de junio de 2024.

### **Cuentas de Orden Presupuestario**

#### ***Cuentas de Ingresos***

(No Aplica)

#### ***Cuentas de Egresos***

Los saldos de los rubros de las cuentas de orden presupuestarias de egresos de la **Oficialía Mayor del Estado de Chiapas**, registrados del 1 de enero al 30 de junio de 2024, son las siguientes:

<b>CUENTAS DE ORDEN PRESUPUESTARIAS DE EGRESOS</b>	
<b>( Cifras en Pesos )</b>	
<b>CONCEPTO</b>	<b>2024</b>
<b>Presupuesto de Egresos Aprobado</b>	<b>\$ 32,552,319.38</b>
<b>Presupuesto de Egresos por Ejercer</b>	<b>19,445,901.55</b>
<b>Modificaciones al Presupuesto de Egresos Aprobado</b>	<b>927,056.49</b>
<b>Presupuesto de Egresos Comprometido</b>	<b>18,899,750.44</b>
<b>Presupuesto de Egresos Devengado</b>	<b>17,174,326.06</b>
<b>Presupuesto de Egresos Ejercido</b>	<b>15,533,396.97</b>
<b>Presupuesto de Egresos Pagado</b>	<b>14,665,385.57</b>

Fecha:

RUBRO DE INGRESOS	INGRESO					DIFERENCIA
	ESTIMADO	AMPLIACIONES Y REDUCCIONES	MODIFICADO	DEVENGADO	RECAUDADO	(RECAUDADO - ESTIMADO)
Impuestos	0.00	0.00	0.00	0.00	0.00	0.00
Cuotas y Aportaciones de Seguridad Social	0.00	0.00	0.00	0.00	0.00	0.00
Contribuciones de Mejoras	0.00	0.00	0.00	0.00	0.00	0.00
Derechos	0.00	0.00	0.00	0.00	0.00	0.00
Productos	0.00	0.00	0.00	0.00	0.00	0.00
Aprovechamientos	0.00	0.00	0.00	0.00	0.00	0.00
Ingresos por Venta de Bienes, Prestación de Servicios y Otros	0.00	0.00	0.00	0.00	0.00	0.00
Ingresos						
Participaciones, Aportaciones, Convenios, Incentivos	0.00	0.00	0.00	0.00	0.00	0.00
Derivados						
de la Colaboración Fiscal y Fondos Distintos de Aportaciones	0.00	0.00	0.00	0.00	0.00	0.00
Transferencias, Asignaciones, Subsidios y Subvenciones, y	0.00	0.00	0.00	0.00	0.00	0.00
Pensiones y Jubilaciones	0.00	0.00	0.00	0.00	0.00	0.00
Ingresos Derivados de Financiamientos	0.00	0.00	0.00	0.00	0.00	0.00
<b>Total</b>	<b>0.00</b>	<b>0.00</b>	<b>0.00</b>	<b>0.00</b>	<b>0.00</b>	
<b>Ingresos Excedentes</b>						<b>0.00</b>

RUBRO DE INGRESOS	INGRESO					DIFERENCIA
	ESTIMADO	AMPLIACIONES Y REDUCCIONES	MODIFICADO	DEVENGADO	RECAUDADO	(RECAUDADO - ESTIMADO)
<b>Ingresos del Poder Ejecutivo Federal o Estatal y de los Municipios</b>	<b>0.00</b>	<b>0.00</b>	<b>0.00</b>	<b>0.00</b>	<b>0.00</b>	<b>0.00</b>
Impuestos	0.00	0.00	0.00	0.00	0.00	0.00
Cuotas y Aportaciones de Seguridad Social	0.00	0.00	0.00	0.00	0.00	0.00
Contribuciones de Mejoras	0.00	0.00	0.00	0.00	0.00	0.00
Derechos	0.00	0.00	0.00	0.00	0.00	0.00
Productos	0.00	0.00	0.00	0.00	0.00	0.00
Aprovechamientos	0.00	0.00	0.00	0.00	0.00	0.00
Participaciones, Aportaciones, Convenios, Incentivos	0.00	0.00	0.00	0.00	0.00	0.00
Derivados de la Colaboración Fiscal y Fondos Distintos de Aportaciones	0.00	0.00	0.00	0.00	0.00	0.00
Transferencias, Asignaciones, Subsidios y Subvenciones, y Pensiones y Jubilaciones	0.00	0.00	0.00	0.00	0.00	0.00
<b>Ingresos de los Entes públicos de los Poderes Legislativo y Judicial, de los Órganos Autónomos y del Sector Paraestatal o Paramunicipal, así como de las Empresas Productivas del Estado</b>	<b>0.00</b>	<b>0.00</b>	<b>0.00</b>	<b>0.00</b>	<b>0.00</b>	<b>0.00</b>
Cuotas y Aportaciones de Seguridad Social	0.00	0.00	0.00	0.00	0.00	0.00
Productos	0.00	0.00	0.00	0.00	0.00	0.00
Ingresos por Venta de Bienes, Prestación de Servicios y Otros Ingresos	0.00	0.00	0.00	0.00	0.00	0.00
Transferencias, Asignaciones, Subsidios y Subvenciones, y Pensiones y Jubilaciones	0.00	0.00	0.00	0.00	0.00	0.00
<b>Ingresos Derivados de Financiamiento</b>	<b>0.00</b>	<b>0.00</b>	<b>0.00</b>	<b>0.00</b>	<b>0.00</b>	<b>0.00</b>
Ingresos Derivados de Financiamientos	0.00	0.00	0.00	0.00	0.00	0.00
<b>Total</b>	<b>0.00</b>	<b>0.00</b>	<b>0.00</b>	<b>0.00</b>	<b>0.00</b>	
<b>Ingresos Excedentes</b>						<b>0.00</b>

# NO APLICA



**GOBIERNO DEL ESTADO DE CHIAPAS**  
**RAMO O DEPENDENCIA: Oficialía Mayor del Estado de Chiapas**

**ESTADO ANALÍTICO DEL EJERCICIO DEL PRESUPUESTO DE EGRESOS CLASIFICACIÓN POR OBJETO DEL GASTO**  
**(CAPITULOS Y CONCEPTOS)**  
**DEL 1 DE ENERO AL 30 DE JUNIO DE 2024**

(Pesos)

RPA-1

CAPG	CG	DESCRIPCIÓN	PRESUPUESTO DE EGRESOS					SUBEJERCICIO
			APROBADO	AMPLIACIONES - REDUCCIONES	MODIFICADO	DEVENGADO	PAGADO	
<b>1000</b>		<b>Servicios Personales.</b>	<b>28,194,256.50</b>	<b>535,031.86</b>	<b>28,729,288.36</b>	<b>11,802,512.51</b>	<b>11,802,512.51</b>	<b>16,926,775.85</b>
	1100	Remuneraciones al Personal de Carácter Permanente.	11,582,540.41	301,985.39	11,884,525.80	5,774,420.15	5,774,420.15	6,110,105.65
	1300	Remuneraciones Adicionales y Especiales.	11,753,990.82	176,821.21	11,930,812.03	4,054,352.31	4,054,352.31	7,876,459.72
	1400	Seguridad Social.	1,561,510.55	29,211.22	1,590,721.77	645,371.29	645,371.29	945,350.48
	1500	Otras Prestaciones Sociales y Económicas.	2,322,600.00	17,780.00	2,340,380.00	1,137,605.00	1,137,605.00	1,202,775.00
	1700	Pago de Estímulos a Servidores Públicos.	973,614.72	9,234.04	982,848.76	190,763.76	190,763.76	792,085.00
<b>2000</b>		<b>Materiales y Suministros</b>	<b>1,048,406.28</b>	<b>262,459.29</b>	<b>1,310,865.57</b>	<b>480,066.15</b>	<b>480,066.15</b>	<b>830,799.42</b>
	2100	Materiales de Administración, Emisión de Documentos y Artículos Oficiales.	398,729.74	76,168.15	474,897.89	222,708.27	222,708.27	252,189.62
	2200	Alimentos y Utensilios.	487,377.00	61,660.74	549,037.74	153,010.54	153,010.54	396,027.20
	2600	Combustibles, Lubricantes y Aditivos.	135,828.90	48,646.24	184,475.14	87,744.95	87,744.95	96,730.19
	2900	Herramientas, Refacciones y Accesorios Menores.	26,470.64	75,984.16	102,454.80	16,602.39	16,602.39	85,852.41
<b>3000</b>		<b>Servicios Generales.</b>	<b>3,309,656.60</b>	<b>20,565.37</b>	<b>3,330,221.97</b>	<b>1,505,731.85</b>	<b>1,505,379.15</b>	<b>1,824,490.12</b>
	3200	Servicios de Arrendamiento.	2,669,806.40	-10,185.60	2,659,620.80	1,314,540.91	1,314,540.91	1,345,079.89
	3300	Servicios Profesionales, Científicos, Técnicos y Otros Servicios.	14,999.99	0.00	14,999.99	0.00	0.00	14,999.99
	3400	Servicios Financieros, Bancarios y Comerciales.	11,200.00	0.00	11,200.00	11,200.00	11,200.00	0.00
	3500	Servicios de Instalación, Reparación, Mantenimiento y Conservación.	43,901.00	20,750.20	64,651.20	19,620.59	19,267.89	45,030.61
	3900	Otros Servicios Generales.	569,749.21	10,000.77	579,749.98	160,370.35	160,370.35	419,379.63
<b>4000</b>		<b>Transferencias, Asignaciones, Subsidios y Otras Ayudas.</b>	<b>0.00</b>	<b>9,416.36</b>	<b>9,416.36</b>	<b>9,416.36</b>	<b>9,416.36</b>	<b>0.00</b>
	4300	Subsidios y Subvenciones.	0.00	9,416.36	9,416.36	9,416.36	9,416.36	0.00
<b>5000</b>		<b>Bienes Muebles, Inmuebles e Intangibles.</b>	<b>0.00</b>	<b>99,583.61</b>	<b>99,583.61</b>	<b>0.00</b>	<b>0.00</b>	<b>99,583.61</b>
	5100	Mobiliario y Equipo de Administración.	0.00	39,583.84	39,583.84	0.00	0.00	39,583.84
	5900	Activos Intangibles.	0.00	59,999.77	59,999.77	0.00	0.00	59,999.77
<b>TOTAL DEL GASTO:</b>			<b>32,552,319.38</b>	<b>927,056.49</b>	<b>33,479,375.87</b>	<b>13,797,726.87</b>	<b>13,797,374.17</b>	<b>19,681,649.00</b>



GOBIERNO DEL ESTADO DE CHIAPAS

RAMO O DEPENDENCIA: Oficialía Mayor del Estado de Chiapas

ESTADO ANALÍTICO DEL EJERCICIO DEL PRESUPUESTO DE EGRESOS CLASIFICACIÓN ECONÓMICA POR TIPO  
DE GASTO  
DEL 1 DE ENERO AL 30 DE JUNIO DE 2024

(Pesos)

RPA-2

CONCEPTO	PRESUPUESTO DE EGRESOS					SUBEJERCICIO
	APROBADO	AMPLIACIONES - REDUCCIONES	MODIFICADO	DEVENGADO	PAGADO	
<b>GASTO CORRIENTE</b>	32,552,319.38	827,472.88	33,379,792.26	13,797,726.87	13,797,374.17	19,582,065.39
<b>GASTO DE CAPITAL</b>	0.00	99,583.61	99,583.61	0.00	0.00	99,583.61
<b>AMORTIZACIÓN DE LA DEUDA Y DISMINUCIÓN DE PASIVOS</b>	0.00	0.00	0.00	0.00	0.00	0.00
<b>PENSIONES Y JUBILACIONES</b>	0.00	0.00	0.00	0.00	0.00	0.00
<b>PARTICIPACIONES</b>	0.00	0.00	0.00	0.00	0.00	0.00
<b>TOTAL DEL GASTO:</b>	<b>32,552,319.38</b>	<b>927,056.49</b>	<b>33,479,375.87</b>	<b>13,797,726.87</b>	<b>13,797,374.17</b>	<b>19,681,649.00</b>



GOBIERNO CONSTITUCIONAL DEL ESTADO DE CHIAPAS  
RAMO O DEPENDENCIA: Oficialía Mayor del Estado de Chiapas  
ESTADO ANALÍTICO DEL EJERCICIO DEL PRESUPUESTO DE EGRESOS EN CLASIFICACIÓN  
ADMINISTRATIVA/ORGANISMO  
DEL 1 DE ENERO AL 30 DE JUNIO DE 2024

(Pesos)

RPA-3

CONCEPTO	PRESUPUESTO DE EGRESOS					SUBEJERCICIO
	APROBADO	AMPLIACIONES - REDUCCIONES	MODIFICADO	DEVENGADO	PAGADO	
<b>TOTAL</b>	<b>32,552,319.38</b>	<b>927,056.49</b>	<b>33,479,375.87</b>	<b>13,797,726.87</b>	<b>13,797,374.17</b>	<b>19,681,649.00</b>
<b>PODER EJECUTIVO</b>	<b>32,552,319.38</b>	<b>927,056.49</b>	<b>33,479,375.87</b>	<b>13,797,726.87</b>	<b>13,797,374.17</b>	<b>19,681,649.00</b>
Oficialía Mayor del Estado de Chiapas	32,552,319.38	927,056.49	33,479,375.87	13,797,726.87	13,797,374.17	19,681,649.00







GOBIERNO CONSTITUCIONAL DEL ESTADO DE CHIAPAS  
RAMO O DEPENDENCIA: Oficialía Mayor del Estado de Chiapas  
ESTADO ANALÍTICO DEL EJERCICIO DEL PRESUPUESTO DE EGRESOS EN CLASIFICACIÓN  
ADMINISTRATIVA/ENTIDADES  
DEL 1 DE ENERO AL 30 DE JUNIO DE 2024  
(Pesos)

RPA-5

CONCEPTO	PRESUPUESTO DE EGRESOS					SUBEJERCICIO
	APROBADO	AMPLIACIONES - REDUCCIONES	MODIFICADO	DEVENGADO	PAGADO	
ENTIDADES PARAESTATALES Y FIDEICOMISOS NO EMPRESARIALES Y NO FINANCIEROS	NO APLICA					
INSTITUCIONES PÚBLICAS DE SEGURIDAD SOCIAL	NO APLICA					



GOBIERNO DEL ESTADO DE CHIAPAS  
RAMO O DEPENDENCIA: Oficialía Mayor del Estado de Chiapas

ESTADO ANALÍTICO DEL EJERCICIO DEL PRESUPUESTO DE EGRESOS CLASIFICACIÓN FUNCIONAL (FINALIDAD Y FUNCIÓN)  
DEL 1 DE ENERO AL 30 DE junio DE 2024

(Pesos)

RPA-6

FI	FU	CONCEPTO	EGRESOS					SUB EJERCICIO
			APROBADO	AMPLIACIONES - REDUCCIONES	MODIFICADO	DEVENGADO	PAGADO	
1	Gobierno		32,552,319.38	927,056.49	33,479,375.87	13,797,726.87	13,797,374.17	19,681,649.00
1.8	Otros Servicios Generales		32,552,319.38	927,056.49	33,479,375.87	13,797,726.87	13,797,374.17	19,681,649.00
<b>TOTAL DEL GASTO:</b>			<b>32,552,319.38</b>	<b>927,056.49</b>	<b>33,479,375.87</b>	<b>13,797,726.87</b>	<b>13,797,374.17</b>	<b>19,681,649.00</b>

**SISTEMA CONTABLE 2024**  
**ENDEUDAMIENTO NETO**  
**DEL 1o. DE ENERO AL 30 DE JUNIO DE 2024**

Fecha:

IDENTIFICACIÓN DE CRÉDITO O INSTRUMENTO	CONTRATACIÓN/ COLOCACIÓN	AMORTIZACIÓN	ENDEUDAMIENTO NETO
CRÉDITOS BANCARIOS			

TOTAL CRÉDITOS BANCARIOS

OTROS INSTRUMENTOS DE DEUDA

**NO APLICA**

TOTAL OTROS INSTRUMENTOS DE DEUDA

TOTAL

**SISTEMA CONTABLE 2024**  
**INTERESES DE LA DEUDA**  
**DEL 1o. DE ENERO AL 30 DE JUNIO DE 2024**

Fecha:

IDENTIFICACIÓN DE CRÉDITO O INSTRUMENTO	DEVENGADO	PAGADO
CRÉDITOS BANCARIOS		

TOTAL DE INTERESES DE CRÉDITOS BANCARIOS

OTROS INSTRUMENTOS DE DEUDA
-----------------------------

TOTAL DE INTERESES DE OTROS INSTRUMENTOS DE DEUDA

TOTAL

**NO APLICA**



**GOBIERNO DEL ESTADO DE CHIAPAS**  
**RAMO O DEPENDENCIA: Oficialía Mayor del Estado de Chiapas**  
**GASTO POR CATEGORÍA PROGRAMÁTICA**  
**DEL 1 DE ENERO AL 30 DE JUNIO DE 2024**  
**(Pesos)**

RPA-7

CONCEPTO	PRESUPUESTO DE EGRESOS					SUBEJERCICIO
	APROBADO	AMPLIACIONES - REDUCCIONES	MODIFICADO	DEVENGADO	PAGADO	
<b>Programas</b>	<b>0.00</b>	<b>0.00</b>	<b>0.00</b>	<b>0.00</b>	<b>0.00</b>	<b>0.00</b>
<b>Subsidios: Sector Social y Privado o Entidades Federativas y Municipios</b>	<b>0.00</b>	<b>0.00</b>	<b>0.00</b>	<b>0.00</b>	<b>0.00</b>	<b>0.00</b>
Otros Subsidios	0.00	0.00	0.00	0.00	0.00	0.00
Sujetos a Reglas de Operación	0.00	0.00	0.00	0.00	0.00	0.00
<b>Desempeño de las Funciones</b>	<b>0.00</b>	<b>0.00</b>	<b>0.00</b>	<b>0.00</b>	<b>0.00</b>	<b>0.00</b>
Específicos	0.00	0.00	0.00	0.00	0.00	0.00
Funciones de las Fuerzas Armadas (Únicamente Gobierno Federal)	0.00	0.00	0.00	0.00	0.00	0.00
Planeación, seguimiento y evaluación de políticas públicas	0.00	0.00	0.00	0.00	0.00	0.00
Prestación de Servicios Públicos	0.00	0.00	0.00	0.00	0.00	0.00
Promoción y fomento	0.00	0.00	0.00	0.00	0.00	0.00
Provisión de Bienes Públicos	0.00	0.00	0.00	0.00	0.00	0.00
Proyectos de inversión	0.00	0.00	0.00	0.00	0.00	0.00
Regulación y supervisión	0.00	0.00	0.00	0.00	0.00	0.00
<b>Administrativos y de Apoyo</b>	<b>0.00</b>	<b>0.00</b>	<b>0.00</b>	<b>0.00</b>	<b>0.00</b>	<b>0.00</b>
Apoyo a la función pública y al mejoramiento de la gestión	0.00	0.00	0.00	0.00	0.00	0.00
Apoyo al proceso presupuestario y para mejorar la eficiencia institucional	0.00	0.00	0.00	0.00	0.00	0.00
Operaciones ajenas	0.00	0.00	0.00	0.00	0.00	0.00
<b>Compromisos</b>	<b>0.00</b>	<b>0.00</b>	<b>0.00</b>	<b>0.00</b>	<b>0.00</b>	<b>0.00</b>
Desastres Naturales	0.00	0.00	0.00	0.00	0.00	0.00
Obligaciones de cumplimiento de resolución jurisdiccional	0.00	0.00	0.00	0.00	0.00	0.00
<b>Obligaciones</b>	<b>0.00</b>	<b>0.00</b>	<b>0.00</b>	<b>0.00</b>	<b>0.00</b>	<b>0.00</b>
Aportaciones a fondos de estabilización	0.00	0.00	0.00	0.00	0.00	0.00
Aportaciones a fondos de inversión y reestructura de pensiones	0.00	0.00	0.00	0.00	0.00	0.00
Aportaciones a la seguridad social	0.00	0.00	0.00	0.00	0.00	0.00
Pensiones y jubilaciones	0.00	0.00	0.00	0.00	0.00	0.00
<b>Programas de Gasto Federalizado (Gobierno Federal)</b>	<b>0.00</b>	<b>0.00</b>	<b>0.00</b>	<b>0.00</b>	<b>0.00</b>	<b>0.00</b>
Gasto Federalizado	0.00	0.00	0.00	0.00	0.00	0.00
<b>Participaciones a entidades federativas y municipios</b>	<b>32,552,319.38</b>	<b>927,056.49</b>	<b>33,479,375.87</b>	<b>13,797,726.87</b>	<b>13,797,374.17</b>	<b>19,681,649.00</b>
<b>Costo financiero, deuda o apoyos a deudores y ahorradores de la banca</b>	<b>0.00</b>	<b>0.00</b>	<b>0.00</b>	<b>0.00</b>	<b>0.00</b>	<b>0.00</b>
<b>Adeudos de ejercicios fiscales anteriores</b>	<b>0.00</b>	<b>0.00</b>	<b>0.00</b>	<b>0.00</b>	<b>0.00</b>	<b>0.00</b>
<b>TOTAL DEL GASTO:</b>	<b>32,552,319.38</b>	<b>927,056.49</b>	<b>33,479,375.87</b>	<b>13,797,726.87</b>	<b>13,797,374.17</b>	<b>19,681,649.00</b>



GOBIERNO CONSTITUCIONAL DEL ESTADO DE CHIAPAS  
OFICIALÍA MAYOR DEL ESTADO DE CHIAPAS

PROGRAMAS Y PROYECTOS DE INVERSIÓN  
DEL 1 DE ENERO AL 30 DE JUNIO DE 2024

FF	RAMO	PF	PROYECTO ESTRATÉGICO	MUNICIPIO / COBERTURA	PRESUPUESTO DE EGRESOS				AVANCE % DEVENGADO/ MODIFICADO
					APROBADO	MODIFICADO	DEVENGADO	PAGADO	

NO APLICA

---



**GOBIERNO CONSTITUCIONAL DEL ESTADO DE CHIAPAS**
**SECRETARÍA DE HACIENDA  
 PRESUPUESTO DE EGRESOS 2024**
**AVANCE DE CUMPLIMIENTO DE INDICADORES ESTRATÉGICOS  
 ENERO - JUNIO**
**Organismo Público:** 2.1.1.1.1.302 Oficialía Mayor del Estado de Chiapas

Misión				
Conducir la política relacionada con la administración de recursos materiales y servicios de la Administración Pública Estatal, mediante la emisión de disposiciones normativas que permitan transparentar y optimizar el gasto público en materia de contrataciones de bienes y servicios, conforme a los principios, instrumentos y procedimientos que establece la legislación aplicable.				
Visión				
Ser un organismo transparente y altamente calificado, cuya gestión honesta y eficiente otorga confianza y credibilidad en los procedimientos de adquisición, arrendamiento de bienes muebles y contratación de servicios requeridos por la Administración Pública Estatal.				

COMPORTAMIENTO DEL EJERCICIO DEL GASTO					Aprobado (A)	Modificado (B)	Devengado (C)	% Devengado
Concepto					Aprobado (A)	Modificado (B)	Devengado (C)	% Devengado
Fin	F	SF	SSF	Descripción				
<b>TOTALES</b>					<b>32,552,319.38</b>	<b>33,479,375.87</b>	<b>13,797,726.87</b>	<b>41.21</b>
1	8			Gobierno	32,552,319.38	33,479,375.87	13,797,726.87	41.21
		1		Otros Servicios Generales	32,552,319.38	33,479,375.87	13,797,726.87	41.21
			1	Servicios Registrales, Administrativos y Patrimoniales	32,552,319.38	33,479,375.87	13,797,726.87	41.21
			1	Servicios Registrales, Administrativos y Patrimoniales	32,552,319.38	33,479,375.87	13,797,726.87	41.21

Objetivos de Desarrollo Sostenible	
Clave	Descripción
05	Lograr la igualdad entre los géneros y empoderar a todas las mujeres y niñas.
16	Promover sociedades pacíficas e inclusivas para el desarrollo sostenible, facilitar el acceso a la justicia para todos y crear instituciones eficaces, responsables e inclusivas a todos los niveles.

Metas de los Objetivos de Desarrollo Sostenible		
ODS	No. Meta	Descripción
05	02	Lograr la igualdad entre los géneros y empoderar a todas las mujeres y niñas. Eliminar todas las formas de violencia contra todas las mujeres y las niñas en los ámbitos público y privado, incluidas la trata y la explotación sexual y otros tipos de explotación
16	06	Promover sociedades pacíficas e inclusivas para el desarrollo sostenible, facilitar el acceso a la justicia para todos y crear instituciones eficaces, responsables e inclusivas a todos los niveles. Crear a todos los niveles instituciones eficaces y transparentes que rindan cuentas

Objetivos del Plan Nacional		
Eje	Objetivo	Descripción
1	08	Justicia y Estado de Derecho. Mejorar la capacidad de prevenir y combatir de manera efectiva la corrupción y la impunidad.

Objetivos del Plan Estatal				
Eje	Tema	Pol. Púb.	Objetivo	Descripción



**GOBIERNO CONSTITUCIONAL DEL ESTADO DE CHIAPAS**  
**SECRETARÍA DE HACIENDA**  
**PRESUPUESTO DE EGRESOS 2024**

**AVANCE DE CUMPLIMIENTO DE INDICADORES ESTRATÉGICOS**  
**ENERO - JUNIO**

**Organismo Público:** 2.1.1.1.1.302 Oficialía Mayor del Estado de Chiapas

Objetivos del Plan Estatal				
Eje	Tema	Pol. Púb.	Objetivo	Descripción
1	2	03	01	Gobierno Eficaz y Honesto. Austeridad y combate a la corrupción. Cultura del servicio público con integridad y responsabilidad social. Impulsar la responsabilidad social en el sector público y privado.

Estrategias del Plan Estatal		
Clave Alineación PED	No. Est.	Descripción
120301	01	Propiciar mejores prácticas en adquisiciones y contrataciones.

Programa Sectorial		
Programa	Clave Alineación	Descripción
B	108120301	Honestidad y Función Pública.

Objetivos Estratégicos		
No. Obj.	Clave Alineación	Descripción
1	108120301B	Contribuir a través de la consolidación de los procesos de adquisiciones, arrendamiento de bienes muebles y contratación de servicios de uso generalizado, a optimizar el gasto público de las Dependencias y Entidades del Poder Ejecutivo del Estado.

Indicadores Estratégicos														
No. Obj.	No. Ind.	Tipo y Dimensión	Unidad de Medida	Nombre del Indicador	Descripción Cualitativa (Numerador / Denominador)	Año y Valor de Línea Base	Denominador (A)	Total Numerador	Programado (B)				Avances	
									Modificado (C)				Efic. del Ejer. D/C	Meta Indic. D/A
									Alcanzado (D)					
									Trimestres					
		I	II	III	IV									
1	1	Gestión Eficacia	Organismo	Porcentaje de Dependencias y Entidades atendidas en materia de adquisiciones, arrendamiento de bienes muebles y contratación de servicios.	Número de Dependencias y Entidades atendidas en materia de adquisiciones, arrendamiento de bienes muebles y contratación de servicios / Total de Organismos Públicos del Poder Ejecutivo.	2024	70.00	62.00	55.00	7.00	0.00	0.00	104.84%	92.86%
						62.00		62.00	55.00	7.00	0.00	0.00		
								65.00	63.00	2.00	0.00	0.00		

Productos y Servicios	Clientes y Usuarios
Realización de procesos de adquisiciones de bienes y contratación de servicios en apego al marco normativo vigente, actualización del Catálogo Único de Bienes y Servicios e integración del padrón de proveedores del Poder Ejecutivo del Estado.	Dependencias y Entidades del Poder Ejecutivo del Estado, proveedores de bienes y prestadores de servicios.

**GOBIERNO CONSTITUCIONAL DEL ESTADO DE CHIAPAS**  
**OFICIALÍA MAYOR DEL ESTADO DE CHIAPAS**

**SISTEMA CONTABLE 2024**

**INDICADORES DE POSTURA FISCAL / CON RECURSOS DEL EJERCICIO**  
**DEL 1o. DE ENERO AL 30 DE JUNIO DE 2024**

Página 1 de 1  
 22/07/2024

Fecha:

CONCEPTO	ESTIMADO	DEVENGADO	PAGADO
<b>I. Ingresos Presupuestarios</b>	<b>0.00</b>	<b>0.00</b>	<b>0.00</b>
Ingresos del Gobierno de la Entidad Federativa	0.00	0.00	0.00
Ingresos del Sector Paraestatal	0.00	0.00	0.00
<b>II. Egresos Presupuestarios</b>	<b>0.00</b>	<b>0.00</b>	<b>0.00</b>
Egresos del Gobierno de la Entidad Federativa	0.00	0.00	0.00
Egresos del Sector Paraestatal	0.00	0.00	0.00
<b>III. Balance Presupuestario (Superávit o Déficit) (III = I - II)</b>	<b>0.00</b>	<b>0.00</b>	<b>0.00</b>

CONCEPTO	ESTIMADO	DEVENGADO	PAGADO
<b>III. Balance Presupuestario (Superávit o Déficit)</b>	<b>0.00</b>	<b>0.00</b>	<b>0.00</b>
<b>IV. Intereses, Comisiones y Gastos de la Deuda</b>	<b>0.00</b>	<b>0.00</b>	<b>0.00</b>
<b>V. Balance Primario (Superávit o Déficit) (V = III - IV)</b>	<b>0.00</b>	<b>0.00</b>	<b>0.00</b>

CONCEPTO	ESTIMADO	DEVENGADO	PAGADO
<b>A. Financiamiento</b>	<b>0.00</b>	<b>0.00</b>	<b>0.00</b>
<b>B. Amortización de la Deuda</b>	<b>0.00</b>	<b>0.00</b>	<b>0.00</b>
<b>C. Endeudamiento o Desendeudamiento (C= A - B)</b>	<b>0.00</b>	<b>0.00</b>	<b>0.00</b>

**NO APLICA**

**SISTEMA CONTABLE 2024**  
**RELACIÓN DE CUENTAS BANCARIAS PRODUCTIVAS ESPECÍFICAS**  
**DEL 1o. DE ENERO AL 30 DE JUNIO DE 2024**

Fecha:

FONDO, PROGRAMA O CONVENIO	DATOS DE LA CUENTA BANCARIA		
	INSTITUCIÓN BANCARIA	NÚMERO DE CUENTA	TIPO DE CUENTA

**NO APLICA**



**GOBIERNO CONSTITUCIONAL DEL ESTADO DE CHIAPAS  
OFICIALÍA MAYOR DEL ESTADO DE CHIAPAS**

**SISTEMA CONTABLE 2024  
RELACIÓN DE ESQUEMAS BURSÁTILES Y COBERTURAS FINANCIERAS  
DEL 1o. DE ENERO AL 30 DE JUNIO DE 2024**

Página 1 de 1  
Fecha: 22/07/2024

**RELACIÓN DE ESQUEMAS BURSÁTILES Y DE COBERTURAS FINANCIERAS**

---

**NO APLICA**



**GOBIERNO CONSTITUCIONAL DEL ESTADO DE CHIAPAS**

**OFICIALÍA MAYOR DEL ESTADO DE CHIAPAS**

**SISTEMA CONTABLE 2024**

**FORMATO DEL EJERCICIO Y DESTINO DE GASTO FEDERALIZADO Y REINTEGROS**

**DEL 1o. DE ENERO AL 30 DE JUNIO DE 2024**

Página 1 de 1

Fecha:

22/07/2024

Programa o Fondo	Destino de los Recursos	Ejercicio		Reintegro
		DEVENGADO	PAGADO	

**NO APLICA**

Concepto	30 de junio de 2024	31 de diciembre de 2023	Concepto	30 de junio de 2024	31 de diciembre de 2023
<b>ACTIVO</b>			<b>PASIVO</b>		
<b>Activo Circulante</b>			<b>Pasivo Circulante</b>		
<b>Efectivo y Equivalentes</b>	<b>1,028,380.03</b>	<b>614,756.50</b>	<b>Cuentas por Pagar a Corto Plazo</b>	<b>59,166.43</b>	<b>279,638.23</b>
Efectivo			Servicios Personales por Pagar a Corto Plazo	32,150.88	270,437.33
Bancos/Tesorería			Proveedores por Pagar a Corto Plazo	26,662.85	8,924.29
Bancos/Dependencias y Otros	0.10	0.10	Contratistas por Obras Públicas por Pagar a Corto Plazo		
Inversiones Temporales (Hasta 3 Meses)			Participaciones y Aportaciones por Pagar a Corto Plazo		
Fondos con Afectación Específica	1,028,379.93	614,756.40	Transferencias Otorgadas por Pagar a Corto Plazo		
Depósitos de Fondos de Terceros en Garantía y/o Administración			Intereses, Comisiones y Otros Gastos de la Deuda Pública por Pagar a Corto Plazo	352.70	276.61
Otros Efectivos y Equivalentes			Retenciones y Contribuciones por Pagar a Corto Plazo		
<b>Derechos a Recibir Efectivo o Equivalentes</b>	<b>0.00</b>	<b>0.00</b>	Devoluciones de la Ley de Ingresos por Pagar a Corto Plazo		
Inversiones Financieras de Corto Plazo			Otras Cuentas por Pagar a Corto Plazo		
Cuentas por Cobrar a Corto Plazo			<b>Documentos por Pagar a Corto Plazo</b>	<b>0.00</b>	<b>0.00</b>
Deudores Diversos por Cobrar a Corto Plazo			Documentos Comerciales por Pagar a Corto Plazo		
Ingresos por Recuperar a Corto Plazo			Documentos con Contratistas por Obras Públicas por Pagar a Corto Plazo		
Deudores por Anticipos de la Tesorería a Corto Plazo			Otros Documentos por Pagar a Corto Plazo		
Préstamos Otorgados a Corto Plazo			<b>Porción a Corto Plazo de la Deuda Pública a Largo Plazo</b>	<b>0.00</b>	<b>0.00</b>
Otros Derechos a Recibir Efectivo o Equivalentes a Corto Plazo			Porción a Corto Plazo de la Deuda Pública		
<b>Derechos a Recibir Bienes o Servicios</b>	<b>0.00</b>	<b>0.00</b>	Porción a Corto Plazo de Arrendamiento Financiero		
Anticipos a Proveedores por Adquisición de Bienes y Prestación de Servicios a Corto Plazo			<b>Títulos y Valores a Corto Plazo</b>	<b>0.00</b>	<b>0.00</b>
Anticipo a Proveedores por Adquisición de Bienes Inmuebles y Muebles a Corto Plazo			<b>Pasivos Diferidos a Corto Plazo</b>	<b>0.00</b>	<b>0.00</b>
Anticipo a Proveedores por Adquisición de Bienes Intangibles a Corto Plazo			Ingresos Cobrados por Adelantado a Corto Plazo		
Anticipo a Contratistas por Obras Públicas a Corto Plazo			Intereses Cobrados por Adelantado a Corto Plazo		
Otros Derechos a Recibir Bienes o Servicios a Corto Plazo			Otros Pasivos Diferidos a Corto Plazo		
<b>Inventarios</b>	<b>0.00</b>	<b>0.00</b>	<b>Fondos y Bienes de Terceros en Garantía y/o Administración a Corto Plazo</b>	<b>0.00</b>	<b>0.00</b>
Inventario de Mercancías para Venta			Fondos en Garantía a Corto Plazo		
Inventario de Mercancías Terminadas			Fondos en Administración a Corto Plazo		
Inventario de Mercancías en Proceso de Elaboración			Fondos Contingentes a Corto Plazo		
Inventario de Materias Primas, Materiales y Suministros para Producción			Fondos de Fideicomisos, Mandatos y Contratos Análogos a Corto Plazo		
Bienes en Tránsito			Otros Fondos de Terceros en Garantía y/o Administración a Corto Plazo		
<b>Almacenes</b>	<b>0.00</b>	<b>0.00</b>	Valores y Bienes en Garantía a Corto Plazo		
<b>Estimación por Pérdida o Deterioro de Activos Circulantes</b>	<b>0.00</b>	<b>0.00</b>	<b>Provisiones a Corto Plazo</b>	<b>0.00</b>	<b>0.00</b>
Estimaciones para Cuentas Incobrables por Derechos a Recibir Efectivo o Equivalentes			Provisión para Demandas y Juicios a Corto Plazo		
Estimación por Deterioro de Inventarios			Provisión para Contingencias a Corto Plazo		
<b>Otros Activos Circulantes</b>	<b>0.00</b>	<b>0.00</b>	Otras Provisiones a Corto Plazo		
Valores en Garantía			<b>Otros Pasivos a Corto Plazo</b>	<b>0.00</b>	<b>0.00</b>
Bienes en Garantía (excluye depósitos de fondos)			Ingresos por Clasificar		
Bienes Derivados de Embargos, Decomisos, Aseguramientos y Dación en Pago			Recaudación por Participar		
Adquisición con Fondos de Terceros			Otros Pasivos Circulantes		
<b>Total de Activos Circulantes</b>	<b>1,028,380.03</b>	<b>614,756.50</b>	<b>Total de Pasivos Circulantes</b>	<b>59,166.43</b>	<b>279,638.23</b>
<b>Activo No Circulante</b>			<b>Pasivo No Circulante</b>		
<b>Inversiones Financieras a Largo Plazo</b>			<b>Cuentas por Pagar a Largo Plazo</b>		
<b>Derechos a Recibir Efectivo o Equivalentes a Largo Plazo</b>			<b>Documentos por Pagar a Largo Plazo</b>		
<b>Bienes Inmuebles, Infraestructura y Construcciones en Proceso</b>			<b>Deuda Pública a Largo Plazo</b>		
<b>Bienes Muebles</b>	<b>3,533,363.95</b>	<b>3,533,363.95</b>	<b>Pasivos Diferidos a Largo Plazo</b>		
<b>Activos Intangibles</b>	<b>807,123.36</b>	<b>807,123.36</b>	<b>Fondos y Bienes de Terceros en Garantía y/o Administración a Largo Plazo</b>		
<b>Depreciación, Deterioro y Amortización Acumulada de Bienes</b>			<b>Provisiones a Largo Plazo</b>		
<b>Activos Diferidos</b>			<b>Total de Pasivos No Circulantes</b>	<b>0.00</b>	<b>0.00</b>
<b>Estimación por Pérdida o Deterioro de Activos no Circulantes</b>			<b>Total del Pasivo</b>	<b>59,166.43</b>	<b>279,638.23</b>
<b>Otros Activos no Circulantes</b>			<b>HACIENDA PÚBLICA / PATRIMONIO</b>		
<b>Total de Activos No Circulantes</b>	<b>4,340,487.31</b>	<b>4,340,487.31</b>	<b>Hacienda Pública/Patrimonio Contribuido</b>	<b>0.00</b>	<b>0.00</b>
<b>Total del Activo</b>	<b>5,368,867.34</b>	<b>4,955,243.81</b>	<b>Aportaciones</b>		
			<b>Donaciones de Capital</b>		
			<b>Actualización de la Hacienda Pública/Patrimonio</b>		
			<b>Hacienda Pública/Patrimonio Generado</b>	<b>5,309,700.91</b>	<b>4,675,605.58</b>
			<b>Resultados del Ejercicio (Ahorro/Desahorro)</b>	613,029.37	464,040.67
			<b>Resultados de Ejercicios Anteriores</b>	4,696,671.54	4,211,564.91
			<b>Revalúos</b>		
			<b>Reservas</b>		
			<b>Rectificaciones de Resultados de Ejercicios Anteriores</b>		
			<b>Exceso o Insuficiencia en la Actualización de la Hacienda Pública/Patrimonio</b>	<b>0.00</b>	<b>0.00</b>
			<b>Resultado por Posición Monetaria</b>		
			<b>Resultado por Tenencia de Activos no Monetarios</b>		
<b>Total de Activos No Circulantes</b>	<b>4,340,487.31</b>	<b>4,340,487.31</b>	<b>Total Hacienda Pública/Patrimonio</b>	<b>5,309,700.91</b>	<b>4,675,605.58</b>
<b>Total del Activo</b>	<b>5,368,867.34</b>	<b>4,955,243.81</b>	<b>Total del Pasivo y Hacienda Pública/Patrimonio</b>	<b>5,368,867.34</b>	<b>4,955,243.81</b>

Concepto	30 de junio de 2024	31 de diciembre de 2023	Concepto	30 de junio de 2024	31 de diciembre de 2023
----------	---------------------	-------------------------	----------	---------------------	-------------------------

**INFORME ANALÍTICO DE LA DEUDA PÚBLICA Y OTROS PASIVOS  
 DEL 1o. DE ENERO AL 30 DE JUNIO DE 2024**

Denominación de la Deuda Pública y Otros Pasivos	Saldo al 31 de diciembre de 2023	Disposiciones del Periodo	Amortizaciones del Periodo	Revaluaciones, Reclasificaciones y Otros Ajustes	Saldo Final del Periodo	Pago de Intereses del Periodo	Pago de Comisiones y demás costos asociados durante el Periodo
<b>Deuda Pública</b>	0.00	0.00	0.00	0.00	0.00	0.00	0.00
<b>Corto Plazo</b>	0.00	0.00	0.00	0.00	0.00	0.00	0.00
Instituciones de Crédito							
Títulos y Valores							
Arrendamientos Financieros							
<b>Largo Plazo</b>	0.00	0.00	0.00	0.00	0.00		
Instituciones de Crédito							
Títulos y Valores							
Arrendamientos Financieros							
<b>Otros Pasivos</b>	279,638.23				59,166.43		
<b>Total de la Deuda Pública y Otros Pasivos</b>	279,638.23	0.00	0.00	0.00	59,166.43	0.00	0.00

**Deuda Contingente (Informativo)**
**Valor de Instrumentos Bono Cupón Cero (Informativo)**

 Instrumento Bono Cupón Cero 1, Banobras  
 Instrumento Bono Cupón Cero 2, Banobras

Obligaciones a Corto Plazo	Monto Contratado	Plazo Pactado	Tasa de Interés	Comisiones y Costos Relacionados	Tasa Efectiva
<b>Obligaciones a Corto Plazo (Informativo)</b>					



**GOBIERNO CONSTITUCIONAL DEL ESTADO DE CHIAPAS**  
**OFICIALÍA MAYOR DEL ESTADO DE CHIAPAS**

**SISTEMA CONTABLE 2024**

**INFORME ANALÍTICO DE OBLIGACIONES DIFERENTES DE FINANCIAMIENTOS**  
**DEL 1o. DE ENERO AL 30 DE JUNIO DE 2024**

Fecha:

LDF-3

DENOMINACIÓN DE LAS OBLIGACIONES DIFERENTES DE FINANCIAMIENTO	FECHA DEL CONTRATO	FECHA DE INICIO DE OPERACIÓN DEL PROYECTO	FECHA DE VENCIMIENTO	MONTO DE LA INVERSIÓN PACTADO	PLAZO PACTADO	MONTO PROMEDIO MENSUAL DEL PAGO DE LA CONTRAPRESTACIÓN	MONTO PROMEDIO MENSUAL DEL PAGO DE LA CONTRAPRESTACIÓN CORRESPONDIENTE AL	MONTO PAGADO DE LA INVERSIÓN AL 30 DE JUNIO DE 2024	MONTO PAGADO DE LA INVERSIÓN ACTUALIZADO AL 30 DE JUNIO DE 2024	SALDO PENDIENTE POR PAGAR DE LA INVERSIÓN AL 30 DE JUNIO DE 2024
---	--------------------	---	----------------------	-------------------------------	---------------	--	---	---	---	--

**APP'S**

- APP 1
- APP 2
- APP 3
- APP XX

**Otros instrumentos**

- Otro instrumento 1
- Otro instrumento 2
- Otro instrumento 3
- Otro instrumento XX

**Total de Obligaciones Diferentes de Financiamiento**



**NO APLICA**

**SISTEMA CONTABLE 2024**
**BALANCE PRESUPUESTARIO**
**DEL 1o. DE ENERO AL 30 DE JUNIO DE 2024**
**LDF 4**

CONCEPTO	ESTIMADO/APROBADO	DEVENGADO	RECAUDADO/PAGADO
<b>Ingresos Totales</b>	<b>0.00</b>	<b>0.00</b>	<b>0.00</b>
Ingresos de Libre Disposición	0.00	0.00	0.00
Transferencias Federales Etiquetadas	0.00	0.00	0.00
Financiamiento Neto	0.00	0.00	0.00
<b>Egresos Presupuestarios</b>	<b>0.00</b>	<b>0.00</b>	<b>0.00</b>
Gasto No Etiquetado (sin incluir Amortización de la Deuda Pública)	0.00	0.00	0.00
Gasto Etiquetado (sin incluir Amortización de la Deuda Pública)	0.00	0.00	0.00
<b>Remanentes del Ejercicio Anterior</b>		<b>0.00</b>	<b>0.00</b>
Remanentes de Ingresos de Libre Disposición aplicados en el periodo		0.00	0.00
Remanentes de Transferencias Federales Etiquetadas aplicados en el periodo		0.00	0.00
<b>Balance Presupuestario</b>	<b>0.00</b>	<b>0.00</b>	<b>0.00</b>
<b>Balance Presupuestario sin Financiamiento Neto</b>	<b>0.00</b>	<b>0.00</b>	<b>0.00</b>
<b>Balance Presupuestario sin Financiamiento Neto y sin Remanentes del Ejercicio Anterior</b>	<b>0.00</b>	<b>0.00</b>	<b>0.00</b>

CONCEPTO	APROBADO	DEVENGADO	PAGADO
<b>Intereses, Comisiones y Gastos de la Deuda</b>	<b>0.00</b>	<b>0.00</b>	<b>0.00</b>
Intereses, Comisiones y Gastos de la Deuda con Gasto No Etiquetado	0.00	0.00	0.00
Intereses, Comisiones y Gastos de la Deuda con Gasto Etiquetado	0.00	0.00	0.00
<b>Balance Primario</b>	<b>0.00</b>	<b>0.00</b>	<b>0.00</b>

CONCEPTO	ESTIMADO/APROBADO	DEVENGADO	RECAUDADO/PAGADO
<b>Financiamiento</b>	<b>0.00</b>	<b>0.00</b>	<b>0.00</b>
Financiamiento con Fuente de Pago de Ingresos de Libre Disposición	0.00	0.00	0.00
Financiamiento con Fuente de Pago de Transferencias Federales Etiquetadas	0.00	0.00	0.00
<b>Amortización de la Deuda</b>	<b>0.00</b>	<b>0.00</b>	<b>0.00</b>
Amortización de la Deuda Pública con Gasto No Etiquetado	0.00	0.00	0.00
Amortización de la Deuda Pública con Gasto Etiquetado	0.00	0.00	0.00
<b>Financiamiento Neto</b>	<b>0.00</b>	<b>0.00</b>	<b>0.00</b>

CONCEPTO	ESTIMADO/APROBADO	DEVENGADO	RECAUDADO/PAGADO
Ingresos de Libre Disposición	0.00	0.00	0.00
Financiamiento Neto con Fuente de Pago de Ingresos de Libre Disposición	0.00	0.00	0.00
Financiamiento con Fuente de Pago de Ingresos de Libre Disposición	0.00	0.00	0.00
Amortización de la Deuda Pública con Gasto No Etiquetado	0.00	0.00	0.00
Gasto No Etiquetado ( sin incluir amortización de la Deuda Pública)	0.00	0.00	0.00
Remanentes de Ingresos de Libre Disposición aplicados en el periodo		0.00	0.00
<b>Balance Presupuestario de Recursos Disponibles</b>	<b>0.00</b>	<b>0.00</b>	<b>0.00</b>
<b>Balance Presupuestario de Recursos Disponibles sin Financiamiento Neto</b>	<b>0.00</b>	<b>0.00</b>	<b>0.00</b>

CONCEPTO	ESTIMADO/APROBADO	DEVENGADO	RECAUDADO/PAGADO
Transferencias Federales Etiquetadas	0.00	0.00	0.00
Financiamiento Neto con fuente de Pago de Transferencias Federales Etiquetadas	0.00	0.00	0.00
Financiamiento con Fuente de Pago de Transferencias Federales Etiquetadas	0.00	0.00	0.00
Amortización de la Deuda Pública con Gasto Etiquetado	0.00	0.00	0.00
Gasto Etiquetado ( sin incluir Amortización de la Deuda Pública)	0.00	0.00	0.00
Remanentes de Transferencias Federales Etiquetadas aplicados en el periodo		0.00	0.00
<b>Balance Presupuestario de Recursos Etiquetados</b>	<b>0.00</b>	<b>0.00</b>	<b>0.00</b>
<b>Balance Presupuestario de Recursos Etiquetados sin Financiamiento Neto</b>	<b>0.00</b>	<b>0.00</b>	<b>0.00</b>

# NO APLICA

RUBRO DE INGRESOS	INGRESO					DIFERENCIA
	ESTIMADO	AMPLIACIONES Y REDUCCIONES	MODIFICADO	DEVENGADO	RECAUDADO	
<b>Ingresos de Libre Disposición</b>						
Impuestos	0.00	0.00	0.00	0.00	0.00	0.00
Cuotas y Aportaciones de Seguridad Social	0.00	0.00	0.00	0.00	0.00	0.00
Contribuciones de Mejoras	0.00	0.00	0.00	0.00	0.00	0.00
Derechos	0.00	0.00	0.00	0.00	0.00	0.00
Productos	0.00	0.00	0.00	0.00	0.00	0.00
Aprovechamientos	0.00	0.00	0.00	0.00	0.00	0.00
Ingresos por Venta de Bienes y Prestación de Servicios	0.00	0.00	0.00	0.00	0.00	0.00
Participaciones	<b>0.00</b>	<b>0.00</b>	<b>0.00</b>	<b>0.00</b>	<b>0.00</b>	<b>0.00</b>
Fondo General de Participaciones	0.00	0.00	0.00	0.00	0.00	0.00
Fondo de Fomento Municipal	0.00	0.00	0.00	0.00	0.00	0.00
Fondo de Fiscalización y Recaudación	0.00	0.00	0.00	0.00	0.00	0.00
Fondo de Compensación	0.00	0.00	0.00	0.00	0.00	0.00
Fondo de Extracción de Hidrocarburos	0.00	0.00	0.00	0.00	0.00	0.00
Impuesto Especial Sobre Producción y Servicios	0.00	0.00	0.00	0.00	0.00	0.00
0.136% de la Recaudación Federal Participable	0.00	0.00	0.00	0.00	0.00	0.00
3.17% Sobre Extracción de Petróleo	0.00	0.00	0.00	0.00	0.00	0.00
Gasolinas y Diésel	0.00	0.00	0.00	0.00	0.00	0.00
Fondo del Impuesto Sobre la Renta	0.00	0.00	0.00	0.00	0.00	0.00
Fondo de Estabilización de los Ingresos de las Entidades Federativas	0.00	0.00	0.00	0.00	0.00	0.00
Incentivos Derivados de la Colaboración Fiscal	<b>0.00</b>	<b>0.00</b>	<b>0.00</b>	<b>0.00</b>	<b>0.00</b>	<b>0.00</b>
Tenencia o Uso de Vehículos	0.00	0.00	0.00	0.00	0.00	0.00
Fondo de Compensación ISAN	0.00	0.00	0.00	0.00	0.00	0.00
Impuesto Sobre Automóviles Nuevos	0.00	0.00	0.00	0.00	0.00	0.00
Fondo de Compensación de Repecos-Intermedios	0.00	0.00	0.00	0.00	0.00	0.00
Otros Incentivos Económicos	0.00	0.00	0.00	0.00	0.00	0.00
Transferencias y Asignaciones	<b>0.00</b>	<b>0.00</b>	<b>0.00</b>	<b>0.00</b>	<b>0.00</b>	<b>0.00</b>
Convenios	<b>0.00</b>	<b>0.00</b>	<b>0.00</b>	<b>0.00</b>	<b>0.00</b>	<b>0.00</b>
Otros Convenios y Subsidios	0.00	0.00	0.00	0.00	0.00	0.00
Otros Ingresos de Libre Disposición	<b>0.00</b>	<b>0.00</b>	<b>0.00</b>	<b>0.00</b>	<b>0.00</b>	<b>0.00</b>
Participaciones en Ingresos Locales	0.00	0.00	0.00	0.00	0.00	0.00
Otros Ingresos de Libre Disposición	0.00	0.00	0.00	0.00	0.00	0.00
<b>Total Ingresos de Libre Disposición</b>	<b>0.00</b>	<b>0.00</b>	<b>0.00</b>	<b>0.00</b>	<b>0.00</b>	
<b>Ingresos Excedentes de Ingresos de Libre Disposición</b>						<b>0.00</b>
<b>Transferencias Federales Etiquetadas</b>						
Aportaciones	<b>0.00</b>	<b>0.00</b>	<b>0.00</b>	<b>0.00</b>	<b>0.00</b>	<b>0.00</b>
Fondo de Aportaciones para la Nómina Educativa y Gasto Operativo	0.00	0.00	0.00	0.00	0.00	0.00
Fondo de Aportaciones para los Servicios de Salud	0.00	0.00	0.00	0.00	0.00	0.00
Fondo de Aportaciones para la Infraestructura Social	0.00	0.00	0.00	0.00	0.00	0.00
Fondo de Aportaciones para el Fortalecimiento de los Municipios y de las Demarcaciones Territoriales del Distrito Federal	0.00	0.00	0.00	0.00	0.00	0.00
Fondo de Aportaciones Múltiples	0.00	0.00	0.00	0.00	0.00	0.00
Fondo de Aportaciones para la Educación Tecnológica y de Adultos	0.00	0.00	0.00	0.00	0.00	0.00
Fondo de Aportaciones para la Seguridad Pública de los Estados y del Distrito Federal	0.00	0.00	0.00	0.00	0.00	0.00
Fondo de Aportaciones para el Fortalecimiento de las Entidades Federativas	0.00	0.00	0.00	0.00	0.00	0.00
Convenios	<b>0.00</b>	<b>0.00</b>	<b>0.00</b>	<b>0.00</b>	<b>0.00</b>	<b>0.00</b>
Convenios de Protección Social en Salud	0.00	0.00	0.00	0.00	0.00	0.00
Convenios de Descentralización	0.00	0.00	0.00	0.00	0.00	0.00
Convenios de Reasignación	0.00	0.00	0.00	0.00	0.00	0.00
Otros Convenios y Subsidios	0.00	0.00	0.00	0.00	0.00	0.00
Fondos Distintos de Aportaciones	<b>0.00</b>	<b>0.00</b>	<b>0.00</b>	<b>0.00</b>	<b>0.00</b>	<b>0.00</b>
Fondo para Entidades Federativas y Municipios Productores de Hidrocarburos	0.00	0.00	0.00	0.00	0.00	0.00
Fondo Minero	0.00	0.00	0.00	0.00	0.00	0.00
Transferencias, Asignaciones, Subsidios y Subvenciones, y Pensiones y Jubilaciones	0.00	0.00	0.00	0.00	0.00	0.00
Otras Transferencias Federales Etiquetadas	<b>0.00</b>	<b>0.00</b>	<b>0.00</b>	<b>0.00</b>	<b>0.00</b>	<b>0.00</b>
<b>Total de Transferencias Federales Etiquetadas</b>	<b>0.00</b>	<b>0.00</b>	<b>0.00</b>	<b>0.00</b>	<b>0.00</b>	<b>0.00</b>
<b>Ingresos Derivados de Financiamientos</b>	<b>0.00</b>	<b>0.00</b>	<b>0.00</b>	<b>0.00</b>	<b>0.00</b>	<b>0.00</b>
Ingresos Derivados de Financiamientos	0.00	0.00	0.00	0.00	0.00	0.00
<b>Total de Ingresos</b>	<b>0.00</b>	<b>0.00</b>	<b>0.00</b>	<b>0.00</b>	<b>0.00</b>	<b>0.00</b>
<b>Datos Informativos</b>						
Ingresos Derivados de Financiamientos con Fuente de Pago de Ingresos de Libre Disposición	0.00	0.00	0.00	0.00	0.00	0.00
Ingresos Derivados de Financiamientos con Fuente de Pago de Transferencias Federales Etiquetadas	0.00	0.00	0.00	0.00	0.00	0.00
<b>Ingresos Derivados de Financiamientos</b>	<b>0.00</b>	<b>0.00</b>	<b>0.00</b>	<b>0.00</b>	<b>0.00</b>	<b>0.00</b>

# NO APLICA



**NOMBRE DEL ENTE PÚBLICO : Oficialía Mayor del Estado de Chiapas**

**Estado Analítico del Ejercicio del Presupuesto de Egresos Detallado – LDF 6a.  
Clasificación por Objeto del Gasto (Capítulo y Concepto)**

**Del 1 de Enero al 30 de junio de 2024**

(PESOS)

Concepto			Egresos			Subejercicio
	Aprobado	Ampliaciones / Reducciones	Modificado	Devengado	Pagado	
b5) Productos Químicos, Farmacéuticos y de Laboratorio.	0.00	0.00	0.00	0.00	0.00	0.00
b6) Combustibles, Lubricantes y Aditivos.	0.00	0.00	0.00	0.00	0.00	0.00
b7) Vestuario, Blancos, Prendas de Protección y Artículos Deportivos.	0.00	0.00	0.00	0.00	0.00	0.00
b8) Materiales y Suministros para Seguridad.	0.00	0.00	0.00	0.00	0.00	0.00
b9) Herramientas, Refacciones y Accesorios Menores.	0.00	0.00	0.00	0.00	0.00	0.00
C. Servicios Generales.	0.00	0.00	0.00	0.00	0.00	0.00
c1) Servicios Básicos.	0.00	0.00	0.00	0.00	0.00	0.00
c2) Servicios de Arrendamiento.	0.00	0.00	0.00	0.00	0.00	0.00
c3) Servicios Profesionales, Científicos, Técnicos y Otros Servicios.	0.00	0.00	0.00	0.00	0.00	0.00
c4) Servicios Financieros, Bancarios y Comerciales.	0.00	0.00	0.00	0.00	0.00	0.00
c5) Servicios de Instalación, Reparación, Mantenimiento y Conservación.	0.00	0.00	0.00	0.00	0.00	0.00
c6) Servicios de Comunicación Social y Publicidad.	0.00	0.00	0.00	0.00	0.00	0.00
c7) Servicios de Traslado y Viáticos.	0.00	0.00	0.00	0.00	0.00	0.00
c8) Servicios Oficiales.	0.00	0.00	0.00	0.00	0.00	0.00
c9) Otros Servicios Generales.	0.00	0.00	0.00	0.00	0.00	0.00
D. Transferencias, Asignaciones, Subsidios y Otras Ayudas.	0.00	0.00	0.00	0.00	0.00	0.00
d1) Transferencias Internas y Asignaciones al Sector Público.	0.00	0.00	0.00	0.00	0.00	0.00
d2) Transferencias al Resto del Sector Público.	0.00	0.00	0.00	0.00	0.00	0.00
d3) Subsidios y Subvenciones.	0.00	0.00	0.00	0.00	0.00	0.00
d4) Ayudas Sociales.	0.00	0.00	0.00	0.00	0.00	0.00
d5) Pensiones y Jubilaciones.	0.00	0.00	0.00	0.00	0.00	0.00
d6) Transferencias a Fideicomisos, Mandatos y Otros Análogos.	0.00	0.00	0.00	0.00	0.00	0.00
d7) Transferencias a la Seguridad Social	0.00	0.00	0.00	0.00	0.00	0.00
d8) Donativos	0.00	0.00	0.00	0.00	0.00	0.00
d9) Transferencias al Exterior.	0.00	0.00	0.00	0.00	0.00	0.00
E. Bienes Muebles, Inmuebles e Intangibles.	0.00	0.00	0.00	0.00	0.00	0.00
e1) Mobiliario y Equipo de Administración.	0.00	0.00	0.00	0.00	0.00	0.00
e2) Mobiliario y Equipo Educativo y Recreativo.	0.00	0.00	0.00	0.00	0.00	0.00
e3) Equipo e Instrumental Médico y de Laboratorio.	0.00	0.00	0.00	0.00	0.00	0.00
e4) Vehículos y Equipo de Transporte.	0.00	0.00	0.00	0.00	0.00	0.00
e5) Equipo de Defensa y Seguridad.	0.00	0.00	0.00	0.00	0.00	0.00
e6) Maquinaria, Otros Equipos y Herramientas.	0.00	0.00	0.00	0.00	0.00	0.00
e7) Activos Biológicos.	0.00	0.00	0.00	0.00	0.00	0.00
e8) Bienes Inmuebles.	0.00	0.00	0.00	0.00	0.00	0.00
e9) Activos Intangibles.	0.00	0.00	0.00	0.00	0.00	0.00
F. Inversión Pública.	0.00	0.00	0.00	0.00	0.00	0.00
f1) Obra Pública en Bienes de Dominio Público.	0.00	0.00	0.00	0.00	0.00	0.00
f2) Obra Pública en Bienes Propios.	0.00	0.00	0.00	0.00	0.00	0.00
f3) Proyectos Productivos y Acciones de Fomento	0.00	0.00	0.00	0.00	0.00	0.00
G. Inversiones Financieras y Otras Provisiones.	0.00	0.00	0.00	0.00	0.00	0.00
g1) Inversiones para el Fomento de Actividades Productivas	0.00	0.00	0.00	0.00	0.00	0.00
g2) Acciones y Participaciones de Capital	0.00	0.00	0.00	0.00	0.00	0.00
g3) Compra de Títulos y Valores	0.00	0.00	0.00	0.00	0.00	0.00
g4) Concesión de Préstamos.	0.00	0.00	0.00	0.00	0.00	0.00
g5) Inversiones en Fideicomisos, Mandatos y Otros Análogos. Fideicomiso de Desastres Naturales (informativo)	0.00	0.00	0.00	0.00	0.00	0.00
g6) Otras Inversiones Financieras	0.00	0.00	0.00	0.00	0.00	0.00
g7) Provisiones para Contingencias y Otras Erogaciones Especiales.	0.00	0.00	0.00	0.00	0.00	0.00
H. Participaciones y Aportaciones.	0.00	0.00	0.00	0.00	0.00	0.00
h1) Participaciones.	0.00	0.00	0.00	0.00	0.00	0.00
h2) Aportaciones.	0.00	0.00	0.00	0.00	0.00	0.00
h3) Convenios.	0.00	0.00	0.00	0.00	0.00	0.00
I. Deuda Pública.	0.00	0.00	0.00	0.00	0.00	0.00
i1) Amortización de la Deuda Pública.	0.00	0.00	0.00	0.00	0.00	0.00
i2) Intereses de la Deuda Pública.	0.00	0.00	0.00	0.00	0.00	0.00
i3) Comisiones de la Deuda Pública.	0.00	0.00	0.00	0.00	0.00	0.00
i4) Gastos de la Deuda Pública.	0.00	0.00	0.00	0.00	0.00	0.00
i5) Costo por Coberturas.	0.00	0.00	0.00	0.00	0.00	0.00
i6) Apoyos Financieros.	0.00	0.00	0.00	0.00	0.00	0.00
i7) Adeudos de Ejercicios Fiscales Anteriores (ADEFAS).	0.00	0.00	0.00	0.00	0.00	0.00
<b>III. Total de Egresos</b>	<b>32,552,319.38</b>	<b>927,056.49</b>	<b>33,479,375.87</b>	<b>13,797,726.87</b>	<b>13,797,374.17</b>	<b>19,681,649.00</b>

**NOMBRE DEL ENTE PÚBLICO : Oficialía Mayor del Estado de Chiapas**  
**Estado Analítico del Ejercicio del Presupuesto de Egresos Detallado – LDF 6b.**

Clasificación Administrativa  
 Del 1 de Enero al 30 de junio de 2024  
 (PESOS)

Concepto	Egresos					Subejercicio
	Aprobado	Ampliaciones / Reducciones	Modificado	Devengado	Pagado	
I. Gasto No Etiquetado	32,552,319.38	927,056.49	33,479,375.87	13,797,726.87	13,797,374.17	19,681,649.00
Oficialía Mayor del Estado de Chiapas	32,552,319.38	927,056.49	33,479,375.87	13,797,726.87	13,797,374.17	19,681,649.00
II. Gasto Etiquetado	0.00	0.00	0.00	0.00	0.00	0.00
Oficialía Mayor del Estado de Chiapas	0.00	0.00	0.00	0.00	0.00	0.00
<b>III. Total de Egresos</b>	<b>32,552,319.38</b>	<b>927,056.49</b>	<b>33,479,375.87</b>	<b>13,797,726.87</b>	<b>13,797,374.17</b>	<b>19,681,649.00</b>

**NOMBRE DEL ENTE PÚBLICO : Oficialía Mayor del Estado de Chiapas**

Estado Analítico del Ejercicio del Presupuesto de Egresos Detallado – LDF 6c.

Clasificación Funcional (Finalidad y Función)

Del 1 de Enero al 30 de junio de 2024

(PESOS)

Concepto	Egresos					Subejercicio
	Aprobado	Ampliaciones / Reducciones	Modificado	Devengado	Pagado	
I. Gasto No Etiquetado	32,552,319.38	927,056.49	33,479,375.87	13,797,726.87	13,797,374.17	19,681,649.00
A. Gobierno	32,552,319.38	927,056.49	33,479,375.87	13,797,726.87	13,797,374.17	19,681,649.00
a1) Legislación	0.00	0.00	0.00	0.00	0.00	0.00
a2) Justicia	0.00	0.00	0.00	0.00	0.00	0.00
a3) Coordinación de la Política de Gobierno	0.00	0.00	0.00	0.00	0.00	0.00
a4) Relaciones Exteriores	0.00	0.00	0.00	0.00	0.00	0.00
a5) Asuntos Financieros y Hacendarios	0.00	0.00	0.00	0.00	0.00	0.00
a6) Seguridad Nacional	0.00	0.00	0.00	0.00	0.00	0.00
a7) Asuntos de Orden Público y de Seguridad Interior	0.00	0.00	0.00	0.00	0.00	0.00
a8) Otros Servicios Generales	0.00	0.00	0.00	0.00	0.00	0.00
B. Desarrollo Social	32,552,319.38	927,056.49	33,479,375.87	13,797,726.87	13,797,374.17	19,681,649.00
b1) Protección Ambiental	0.00	0.00	0.00	0.00	0.00	0.00
b2) Vivienda y Servicios a la Comunidad	0.00	0.00	0.00	0.00	0.00	0.00
b3) Salud	0.00	0.00	0.00	0.00	0.00	0.00
b4) Recreación, Cultura y Otras Manifestaciones Sociales	0.00	0.00	0.00	0.00	0.00	0.00
b5) Educación	0.00	0.00	0.00	0.00	0.00	0.00
b6) Protección Social	0.00	0.00	0.00	0.00	0.00	0.00
b7) Otros Asuntos Sociales	0.00	0.00	0.00	0.00	0.00	0.00
b9) Prueba Función	0.00	0.00	0.00	0.00	0.00	0.00
C. Desarrollo Económico	0.00	0.00	0.00	0.00	0.00	0.00
c1) Asuntos Económicos, Comerciales y Laborales en General	0.00	0.00	0.00	0.00	0.00	0.00
c2) Agropecuaria, Silvicultura, Pesca y Caza	0.00	0.00	0.00	0.00	0.00	0.00
c3) Combustibles y Energía	0.00	0.00	0.00	0.00	0.00	0.00
c4) Minería, Manufacturas y Construcción	0.00	0.00	0.00	0.00	0.00	0.00
c5) Transporte	0.00	0.00	0.00	0.00	0.00	0.00
c6) Comunicaciones	0.00	0.00	0.00	0.00	0.00	0.00
c7) Turismo	0.00	0.00	0.00	0.00	0.00	0.00
c8) Ciencia, Tecnología e Innovación	0.00	0.00	0.00	0.00	0.00	0.00
c9) Otras Industrias y Otros Asuntos Económicos	0.00	0.00	0.00	0.00	0.00	0.00
D. Otras no Clasificadas en Funciones Anteriores	0.00	0.00	0.00	0.00	0.00	0.00
d1) Transac. de la Deuda Pública/Costo Financiero de la Deuda	0.00	0.00	0.00	0.00	0.00	0.00
d2) Transf., Part. y Aport. entre Diferentes Niv. y Ord. de Gob.	0.00	0.00	0.00	0.00	0.00	0.00
d3) Saneamiento del Sistema Financiero	0.00	0.00	0.00	0.00	0.00	0.00
d4) Adeudos de Ejercicios Fiscales Anteriores	0.00	0.00	0.00	0.00	0.00	0.00
II. Gasto Etiquetado	0.00	0.00	0.00	0.00	0.00	0.00
A. Gobierno	0.00	0.00	0.00	0.00	0.00	0.00
a1) Legislación	0.00	0.00	0.00	0.00	0.00	0.00
a2) Justicia	0.00	0.00	0.00	0.00	0.00	0.00
a3) Coordinación de la Política de Gobierno	0.00	0.00	0.00	0.00	0.00	0.00
a4) Relaciones Exteriores	0.00	0.00	0.00	0.00	0.00	0.00
a5) Asuntos Financieros y Hacendarios	0.00	0.00	0.00	0.00	0.00	0.00
a6) Seguridad Nacional	0.00	0.00	0.00	0.00	0.00	0.00
a7) Asuntos de Orden Público y de Seguridad Interior	0.00	0.00	0.00	0.00	0.00	0.00
a8) Otros Servicios Generales	0.00	0.00	0.00	0.00	0.00	0.00
B. Desarrollo Social	0.00	0.00	0.00	0.00	0.00	0.00
b1) Protección Ambiental	0.00	0.00	0.00	0.00	0.00	0.00
b2) Vivienda y Servicios a la Comunidad	0.00	0.00	0.00	0.00	0.00	0.00
b3) Salud	0.00	0.00	0.00	0.00	0.00	0.00
b4) Recreación, Cultura y Otras Manifestaciones Sociales	0.00	0.00	0.00	0.00	0.00	0.00
b5) Educación	0.00	0.00	0.00	0.00	0.00	0.00
b6) Protección Social	0.00	0.00	0.00	0.00	0.00	0.00
b7) Otros Asuntos Sociales	0.00	0.00	0.00	0.00	0.00	0.00
b9) Prueba Función	0.00	0.00	0.00	0.00	0.00	0.00
C. Desarrollo Económico	0.00	0.00	0.00	0.00	0.00	0.00
c1) Asuntos Económicos, Comerciales y Laborales en General	0.00	0.00	0.00	0.00	0.00	0.00
c2) Agropecuaria, Silvicultura, Pesca y Caza	0.00	0.00	0.00	0.00	0.00	0.00
c3) Combustibles y Energía	0.00	0.00	0.00	0.00	0.00	0.00
c4) Minería, Manufacturas y Construcción	0.00	0.00	0.00	0.00	0.00	0.00
c5) Transporte	0.00	0.00	0.00	0.00	0.00	0.00
c6) Comunicaciones	0.00	0.00	0.00	0.00	0.00	0.00
c7) Turismo	0.00	0.00	0.00	0.00	0.00	0.00
c8) Ciencia, Tecnología e Innovación	0.00	0.00	0.00	0.00	0.00	0.00
c9) Otras Industrias y Otros Asuntos Económicos	0.00	0.00	0.00	0.00	0.00	0.00
D. Otras no Clasificadas en Funciones Anteriores	0.00	0.00	0.00	0.00	0.00	0.00
d1) Transac. de la Deuda Pública/Costo Financiero de la Deuda	0.00	0.00	0.00	0.00	0.00	0.00
d2) Transf., Part. y Aport. entre Diferentes Niv. y Ord. de Gob.	0.00	0.00	0.00	0.00	0.00	0.00
d3) Saneamiento del Sistema Financiero	0.00	0.00	0.00	0.00	0.00	0.00
d4) Adeudos de Ejercicios Fiscales Anteriores	0.00	0.00	0.00	0.00	0.00	0.00
III. Total de Egresos	32,552,319.38	927,056.49	33,479,375.87	13,797,726.87	13,797,374.17	19,681,649.00

**NOMBRE DEL ENTE PÚBLICO : Oficialía Mayor del Estado de Chiapas**  
**Estado Analítico del Ejercicio del Presupuesto de Egresos Detallado – LDF 6d.**

**Clasificación de Servicios Personales por Categoría**  
**Del 1 de Enero al 30 de junio de 2024**  
**(PESOS)**

Concepto	Egresos					Subejercicio
	Aprobado	Ampliaciones / Reducciones	Modificado	Devengado	Pagado	
I. Gasto No Etiquetado	28,758,870.71	556,063.99	29,314,934.70	11,968,779.22	11,968,779.22	17,346,155.48
A. Personal Administrativo y de Servicio Público	28,758,870.71	556,063.99	29,314,934.70	11,968,779.22	11,968,779.22	17,346,155.48
B. Magisterio	0.00	0.00	0.00	0.00	0.00	0.00
C. Servicios de Salud	0.00	0.00	0.00	0.00	0.00	0.00
c1) Personal Administrativo	0.00	0.00	0.00	0.00	0.00	0.00
c2) Personal Médico, Paramédico y Afín	0.00	0.00	0.00	0.00	0.00	0.00
D. Seguridad Pública	0.00	0.00	0.00	0.00	0.00	0.00
E. Gastos Asociados a la Implementación de Nuevas Leyes Federales o Reformas a las mismas	0.00	0.00	0.00	0.00	0.00	0.00
e1) Nombre del Programa o Ley 1	0.00	0.00	0.00	0.00	0.00	0.00
F. Sentencias Laborales Definitivas	0.00	0.00	0.00	0.00	0.00	0.00
II. Gasto Etiquetado	0.00	0.00	0.00	0.00	0.00	0.00
A. Personal Administrativo y de Servicio Público	0.00	0.00	0.00	0.00	0.00	0.00
B. Magisterio	0.00	0.00	0.00	0.00	0.00	0.00
C. Servicios de Salud	0.00	0.00	0.00	0.00	0.00	0.00
c1) Personal Administrativo	0.00	0.00	0.00	0.00	0.00	0.00
c2) Personal Médico, Paramédico y Afín	0.00	0.00	0.00	0.00	0.00	0.00
D. Seguridad Pública	0.00	0.00	0.00	0.00	0.00	0.00
E. Gastos Asociados a la Implementación de Nuevas Leyes Federales o Reformas a las mismas	0.00	0.00	0.00	0.00	0.00	0.00
e1) Nombre del Programa o Ley 1	0.00	0.00	0.00	0.00	0.00	0.00
F. Sentencias Laborales Definitivas	0.00	0.00	0.00	0.00	0.00	0.00
<b>III. Total del Gasto en Servicios Personales</b>	<b>28,758,870.71</b>	<b>556,063.99</b>	<b>29,314,934.70</b>	<b>11,968,779.22</b>	<b>11,968,779.22</b>	<b>17,346,155.48</b>



**SISTEMA CONTABLE 2024**  
**RELACIÓN DE BIENES MUEBLES QUE COMPONEN SU PATRIMONIO**  
**Cuenta Pública al 30 de junio de 2024**

Página 1 de 4

Hora: 03:28:08p. m.

Fecha: 22/07/2024

Código	Descripción del Bien	Valor en Libros
1241	Mobiliario y Equipo de Administración	2,523,643.07
1241 10200111528C00102301 0003	04 Computadoras AIO modelo ProOne 240 G9, marca HP, Serie 8CC3341FTT, 8CC3341FTM, 8CC3341FTG, 8CC3341FT9, FACT. 6867F, Asesoría y Soluciones en Sistemas Computacionales S.A. economías 2021.	76,096.00
1241 111302191A1X00100101 0001	01 Modulo Operativo Metal Plástico, Marca Euroespacio, 75cmsx150cmsx80cms Fact. Nom.25858 (Sin entrega de factura de Secretaría de Hacienda)	4,016.95
1241 111302191A1X00100201 0001	01 No Break Marca Tripp-Lite, Modelo Omnismart700 F-1937 (Sin entrega de factura de Secretaría de Hacienda)	1,770.00
1241 111302191A1X00100401 0001	02 Archiveros Madera Vinil Modular Con Dos Gavetas Fact. 36139 (Sin entrega de factura de Secretaría de Hacienda)	3,509.80
1241 111302191A1X00100701 0001	10 Archiveros Marca Kukulkan, Modelo Status De Cuatro Gavetas Fact.8258 Y 8259 (Sin entrega de facturas de Secretaría de Hacienda)	50,440.30
1241 111302191A1X00100701 0002	01 Conjunto Director Modelo Ergo Marca Kukulkan 200x200 Fact.8258 Y 8259 (Sin entrega de facturas de Secretaría de Hacienda)	10,827.27
1241 111302191A1X00100701 0003	01 Conjunto Director Modelo Señor Marca Kukulkan 200x200 Fact.8258 Y 8259 (Sin entrega de facturas de Secretaría de Hacienda)	9,297.31
1241 111302191A1X00100701 0004	01 Libro Metal Formaica, Marca Kukulkan, H220 100.3x40 Con Entre Peños Fact. 8258 Y 8259 (Sin entrega de facturas de Secretaría de Hacienda)	5,343.38
1241 111302191A1X00100701 0005	01 Libro Modelo 220 100.3x40 Con Cajones Marca Kukulkan, Fact. 8258 Y 8259 (Sin entrega de facturas de Secretaría de Hacienda)	6,095.76
1241 111302191A1X00100701 0006	01 Sillón Modelo Status Metal Vinil Marca Kukulkan De 3 Plazas Factura 8258 Y 8259 (Sin entrega de facturas de Secretaria de Hacienda)	2,904.78
1241 111302191A1X00100701 0007	01 Sillón Metal Vinil Modelo Status Marca Kulkulkan De 3 Plazas Factura 8258 Y 8259 (Sin entrega de facturas de Secretaría de Hacienda)	3,689.27
1241 111302191A1X00100801 0001	01 Sillón Ejecutivo Giratorio Aluminio Plástico Modelo Nimbus Con Aluminio F-408-C00005478 (Sin entrega de factura de Secretaría de Hacienda)	3,499.00
1241 111302191A1X00100901 0001	01 Mesa Para Computadora, Material De Madera; Kukulkan Fac.T1835 (Sin entrega de factura de Secretaría de Hacienda)	2,300.00
1241 111302191A1X00101001 0001	02 Sillón Ejecutivo Giratorio, Metal Tela Marca Ofimagen Modelo Promo Num.Fact.6567 (Sin entrega de factura de Secretaría de Hacienda)	9,280.00
1241 111302191A1X00101201 0002	07 Anaqueles Metálicos Tipo Esqueleto De 07 Charolas Fact.12778 (Sin entrega de factura de Secretaría de Hacienda)	16,767.31
1241 51130211528C00101901 0004	2 H87-Pieza 43211508-0901-COMPUTADORA PORTATIL EJECUTIVA: CARACTERISTICAS MINIMAS, PROCESADOR INTEL CORE 15-7200U (2.5 GHZ 3MB, 2 CORE) MEMORIA DDR4-2666 DE 8GB DISCO DURO 256GB SSD	57,025.60
1241 51130211528C00101901 0005	12 Computadoras All In One; Marca Hp Modelo Pro One 400 G4: Según F-1649-A Y Orden De Pago No.0117 Del 30 De Diciembre Del 2019.	247,202.40
1241 51130211528C00101901 0006	12 Teclados Metal Plastico Hp Modelo Sk-2025 Según F-1649-A Y Orden De Pago No.0117 Del 30 De Diciembre Del 2019.	8,160.00
1241 51130211528C00101901 0007	12 Mouse De Plastico Hp Modelo Mofyuo Según F-1649-A Y Orden De Pago No.0117 Del 30 De Diciembre Del 2019.	6,472.80
1241 51130211528C00102101 0008	3 COMPUTADORAS PORTATIL DELL LATITUDE SERIE 5000, MOD. 5410 14", PROCESADOR 10a GEN, MEMORIA DDR4 DE 8 GB, DISCO DURO DE 2.5, CAPACIDAD 1 TB A 7200 RPM.	74,646.00

**SISTEMA CONTABLE 2024**  
**RELACIÓN DE BIENES MUEBLES QUE COMPONEN SU PATRIMONIO**  
**Cuenta Pública al 30 de junio de 2024**

Página 2 de 4

Hora: 03:28:08p. m.

Fecha: 22/07/2024

Código	Descripción del Bien	Valor en Libros
1241 51130211528C00102101 0012	30 Computadoras Hp Pro One 400 G6 23.8 Procesador Intel Core 15-10500 Hasta 4.5 Ghz, Memoria Ram Ddr4-2666, Tarjeta De Red Integrada, Bluetooth, Controladora De Sonido Integrado A La Tarjeta Madre, Pantalla Full Hd, Camara Web Integrada. Segun Orden De Pago No. 071 Y Factura Fch-939 , Del 08 De Junio Del 2021.	841,290.00
1241 51130211528C00102101 0013	30 Teclados Estándar En Español Con Conector Usb Marca Hp, Segun Orden De Pago Num. 071 Y Factura Num. Fch-939, Del 08 De Junio Del 2021.	15,138.00
1241 51130211528C00102101 0014	30 Mouse Óptico De Dos Botones Con Scroll Usb Marca Hp, Según Orden De Pago No.071 Y Factura Fch-939, Del 08 De Junio Del 2021.	9,744.00
1241 51130211528C00102101 0015	16 All-In-One ((Procesador Tipo A) Marca Hp Modelo 200 G4 Según Orden De Pago No.0243 Y Factura 3372-A Del 28 de diciembre Del 2021.	306,796.80
1241 51130211528C00102101 0016	16 Mouse De Plástico Marca Hp Modelo 2022 , Según Orden De Pago No.0243 Y Factura 3372-A Del 28 De Diciembre Del 2021.	9,001.60
1241 51130211528C00102101 0017	16 Teclado De Plástico Hp Modelo Pr1101u, Según Orden De Pago No.0243 Y Factura 3372-A Del 28 De Diciembre Del 2021.	11,600.00
1241 51130211528C00102101 0018	2 Computadora Portátil Media (Procesador Tipo A) Marca Dell Modelo Vostro 3400, Según Orden De Pago No.0243 Y Factura 3372-A Del 28 De Diciembre Del 2021.	31,598.40
1241 51130211528C00102101 0019	1 Escáner De Alta Velocidad De 5000 Ppd Marca Kodak Alaris Modelo S2050, Según Orden De Pago No.0243 Y Factura 3372-A, Del 28 De Diciembre Del 2021.	14,500.00
1241 511302191A1X00100301 0001	01 Escáner Hp Scanjet Modelo C-9932a F-1101 (Sin entrega de factura de Secretaría de Hacienda)	11,934.70
1241 511302191A1X00100401 0001	01 Compt. Notebook Hp Compaq Business Modelo Nx9010 Serie: Cnf42206jr Factura 1231 (Sin entrega de factura de Secretaría de Hacienda)	24,136.20
1241 511302191A1X00100501 0001	01 Impresora Marca Fargo Hdp820-Lc Serie-A5420171 Factura 5172a-5173b (Sin entrega de facturas de Secretaría de Hacienda)	202,138.71
1241 511302191A1X00100501 0002	01 Computadora (Cpu) Marca Acer, Mod. Veriton 6800 Serie Ps0078824753600028eh00 Factura 1614-A. No. Inv.2100005000214 (Sin entrega de factura de Secretaría de Hacienda)	21,275.00
1241 511302191A1X00100501 0003	01 Impresora Hp Modelo. Dj6540,,Serie-My5aa4qojk,Factura 1567.No.Inv. 2100006000053 Sin Factura (Recibido De Sh)	1,483.50
1241 511302191A1X00100701 0001	01 Proyector Multimedia Marca. Optoma Mod.Ep719 Factura 35458 (Sin entrega de factura de Secretaría de Hacienda)	11,673.64
1241 511302191A1X00100701 0002	01 Impresora De Inyección De Tinta Marca Hp Desjet 9800. Factura No.2082 (Sin entrega de factura de Secretaría de Hacienda)	4,232.00
1241 511302191A1X00100701 0003	01 Impresora Lassert Marca Dell Workgroup, Modelo 5210n Factura No.35804 (A) Sin entrega de factura de Secretaria de Hacienda)	11,195.66
1241 511302191A1X00100701 0004	04 Scanner Digital Hp Skanjet 5590 Factura No. 0576(A) S-Cn78gth0sg, S-Cn78gth0sr, S-Cn78gth14h, S-Cn78gth0tv (Sin entrega de factura de Secretaria de Hacienda)	17,089.00
1241 511302191A1X00100801 0001	01 Impresora K8600 Serie Th87g 220d7.Factura No. 42995 (Sin entrega de factura de Secretaría de Hacienda)	4,148.05
1241 511302191A1X00100801 0002	01 Scanner Marca Kodak Modelo 140. Serie 4613-0943 Factura 2552 (Sin entrega de factura de Secretaría de Hacienda)	19,443.63
1241 511302191A1X00100801 0003	01computadora Portátil Marca Dell Modelo Latitude E5400 F-44179-44180, S-1rkhxg1 (Sin entrega de factura de Secretaría de Hacienda)	16,869.35
1241 511302191A1X00100801 0005	01 CPU Marca Dell Modelo Optiplex 360 S-Avbqyh 1 factura-44179-44180 (sin entrega de factura de la Secretaría de Hacienda).	11,688.25

**SISTEMA CONTABLE 2024**
**RELACIÓN DE BIENES MUEBLES QUE COMPONEN SU PATRIMONIO**  
**Cuenta Pública al 30 de junio de 2024**

Página 3 de 4

Hora: 03:28:08p. m.

Fecha: 22/07/2024

Código	Descripción del Bien	Valor en Libros
1241 511302191A1X00100801 0006	01 teclado de metal plastico marca dell y modelo sk-8155, serie CN0DJ41571616895 OVPD, factura-44179-44180 (sin entrega de factura de la Secretaría de Hacienda).	259.74
1241 511302191A1X00100801 0007	01 Monitor metal plastico marca dell modelo E178FPV serie CNOG202H7373187J 2H7C, factura-44179-44180 (sin entrega de factura de la Secretaría de Hacienda).	909.09
1241 511302191A1X00100801 0008	01 Mouse de metal plastico marca dell, modelo M-UAR DEL 7 serie HS844161RC2, factura-44179-44180 (sin entrega de factura de la Secretaría de Hacienda).	129.87
1241 511302191A1X00101001 0001	19 Computadoras Portátiles Marca Dell Modelo Latitude E5400 Factura No.52131 (Sin entrega de factura de Secretaría de Hacienda)	263,245.76
1241 511302191A1X00101001 0002	01 Impresora Hp Marca Hewlett Packard Modelo Lassert Jet P4015n S-Cndy844242 F-14381 (Sin entrega de factura de Secretaría de Hacienda)	14,494.20
1241 511302191A1X00101001 0003	01 Impresora Modelo Lassert Jet Cm1312nfi Mfp, Marca Hp, Factura No.14381 (Sin entrega de factura de Secretaría de Hacienda)	7,281.32
1241 511302191A1X00101001 0004	01 Impresora De Inyección Mod.930 Marca Hewlett Packard F-4075 (Sin entrega de factura de Secretaría de Hacienda)	2,371.30
1241 911302191A1X00100401 0001	01 Frigobar Marca Mabe Factura 4829 (Sin entrega de factura de Secretaría de Hacienda)	1,997.00
1241 911302191A1X00100401 0002	01 Aire Acondicionado Factura No. 1529 (A) Marca Totaline (Sin Entrega de Factura de Secretaría de Hacienda)	5,290.00
1241 911302191A1X00100501 0001	01 Frigobar Factura 6563 (Sin entrega de factura de Secretaría de Hacienda)	2,138.00
1241 911302191A1X00101401 0002	02 Relojes Checadores Modelo Ltcc-Sp Marca Lathem Requisición No.131 Series U-134771 Y U-134772 Código Rilttcsp, Factura A 1490, Pol 10pd10087 (Sin entrega de factura de Secretaría de Hacienda)	25,580.32
1241 911302191A1X00109601 0001	01 Máquina De Escribir Eléctrica Marca Olympia Modelo Sprinterty, Factura 3404 (Sin entrega de factura de Secretaría de Hacienda)	1,029.35
1241 911302191A1X00109701 0001	01 Engargoladora Gbc S-Jf67711p, Factura-4213 No.Inventario 2100004001461 (Sin entrega de factura de Secretaría de Hacienda)	2,596.70
1242	Mobiliario y Equipo Educacional y Recreativo	67,843.88
1242 11130211528C00101901 0002	Proyector BENQ SW921+5200L	30,970.84
1242 11130211528C00102101 0002	1 VIDEO PROYECTOR ACER X1226 ACER X1226H	11,484.00
1242 311302191A1X00100501 0001	01 Cámara Fotográfica Marca Polaroid Modelo Id-100 Factura 4527b Serie-Bm9029d (Sin entrega de factura de Secretaria de Hacienda)	21,999.99
1242 311302191A1X00109801 0001	01 Televisor De 21" A Color Sony Y Kv-211222 Serie: 1041006y1010 Factura No. 044015 (Sin entrega de factura de Secretaría de Hacienda)	3,389.05
1244	Vehículos y Equipo de Transporte	933,627.00
1244 11130211528C00102101 0002	UN VEHICULO NISSAN VERSA SENSE T/M1.6 LITROS, MOD. 2021, MOTOR HR16386393V, SERIE 3N1CN8AEML906710 SEGUN FACT. FVA24747.	107,365.85
1244 11130211528C00102101 0003	UN VEHICULO TIPO MARCH SENSE T/M BLANCO MOTOR HR16461458V, SERIE 3N1CK3CE5ML223081	227,900.00
1244 11130211528C00102101 0004	1 VEHICULO NUEVO TIPO MARCH SENSE T/M BLANCO MOTOR HR16453589V, SERIE 3N1CK3CEXML222766 DE LA FACTURA DA07112.	221,900.00
1244 11130211528C00502101 0002	COMPLEMENTO DE UN VEHICULO NISSAN VERSA SENSE T/M1.6LITROS, MOD. 2021, MOTOR HR16386393V, SERIE 3N1CN8AE8ML906710, SEGUN FACT. FVA24747. DEL AUXILIAR 1244-11581121-0002	164,534.15
1244 11130211528C00602101 0002	COMPLEMENTO DE UN VEHICULO NUEVO TIPO MARCH SENSE T/M BLANCO MOTOR HR16453589V, SERIE 3N1CK3CEXML222766 COMPLEMENTO DE LA FACT. DA07112 DEL AUXILIAR 1244-11581121-0004	6,000.00

**SISTEMA CONTABLE 2024**  
**RELACIÓN DE BIENES MUEBLES QUE COMPONEN SU PATRIMONIO**  
**Cuenta Pública al 30 de junio de 2024**

Página 4 de 4

Hora: 03:28:08p. m.

Fecha: 22/07/2024

Código	Descripción del Bien	Valor en Libros
1244 111302191A1X00100701 0001	01 Chevy C2 4 Puertas Sedán Modelo 2007 Serie 3G1SE51X97S150980, Factura 7920 (Recibido de Secretaría de Hacienda)	95,982.00
1244 111302191A1X00100801 0001	01 Chevy 4 Puertas Marca Chevrolet Tipo Sedán 4 Cilindros Modelo. 2009 Serie 3G1SE51X09S135190 Factura 12964 (Recibido de Secretaría de Hacienda)	109,945.00
1246	Maquinaria, Otros Equipos y Herramientas	8,250.00
1246 311302191A1X00109601 0001	01 Pulidora D/18 Masisa S-34893 F/523 (Sin entrega de factura de Secretaría de Hacienda)	2,750.00
1246 311302191A1X00109601 0002	01 Pulidora D/18 Masisa S-34969 F/523 (Sin entrega de factura de Secretaría de Hacienda)	2,750.00
1246 411302191A1X00109601 0001	01 Pulidora Marca Masisa 18 S/34860 Factura No.501 (Sin entrega de factura de Secretaría de Hacienda)	2,750.00

**SISTEMA CONTABLE 2024**  
**RELACIÓN DE BIENES INMUEBLES QUE COMPONEN SU PATRIMONIO**  
**Cuenta Pública al 30 de junio de 2024**

Página 1 de 1

Hora: 03:28:20p. m.

Fecha: 22/07/2024

Código	Descripción del Bien	Valor en Libros
--------	----------------------	-----------------

---

No presenta saldos a la fecha

SISTEMA CONTABLE 2024  
RELACIÓN DE ACTIVOS INTANGIBLES QUE COMPONEN SU PATRIMONIO  
Cuenta Pública al 30 de junio de 2024

Página 1 de 1

Hora: 03:28:32p. m.

Fecha: 22/07/2024

Código	Descripción del Bien	Valor en Libros
1251	Software	807,123.36
1251 10200111528C00502301 0002	02 Software (59101.Office Profesional) por economías 2019 FACT 6866F Asesoría y Soluciones en Sistemas Computacionales, S.A. DE C.V.	17,608.80
1251 10200111528C00502301 0003	02 Software (59101.Office Profesional) por economías 2022 FACT 6876F Asesoría y Soluciones en Sistemas Computacionales, S.A. DE C.V.	17,608.80
1251 10200111528C00702301 0002	02 Software (59101.Office Profesional) por economías 2022 FACT 6877F Asesoría y Soluciones en Sistemas Computacionales, S.A. DE C.V.	17,608.80
1251 11130211528C00102101 0003	32 LICENCIAS OPEN GOBIERNO, PROFESIONAL EN ESPAÑOL, DE USO PERMANENTE, MEDIA INSTALACION ORIGINAL O MEDIDA ELECTRONICA.	332,799.36
1251 11130211528C00102101 0004	18 LICENCIAS OPEN GOBIERNO PROF. 2019 EN ESPAÑOL MARCA MICROSOFT.	290,649.60
1251 11130211528C00502001 0002	12 piezas Software de MS Office 2019 Profesional Licenciamiento Open Gobierno	130,848.00