

SISTEMA CONTABLE 2024
ESTADO DE SITUACIÓN FINANCIERA
AL 30 DE JUNIO DEL 2024
 (Cifras en Pesos)

Concepto	2024	2023	Concepto	2024	2023
ACTIVO			PASIVO		
Activo Circulante			Pasivo Circulante		
Efectivo y Equivalentes	1,394,862,952.35	1,643,437,000.61	Cuentas por Pagar a Corto Plazo	49,943,224.15	1,185,591,357.14
Derechos a Recibir Efectivo o Equivalentes	0.00	0.00	Documentos por Pagar a Corto Plazo	0.00	0.00
Derechos a Recibir Bienes o Servicios	324,430,239.23	5,417,738.70	Porción a Corto Plazo de la Deuda Pública a Largo Plazo	0.00	0.00
Inventarios	0.00	0.00	Títulos y Valores a Corto Plazo	0.00	0.00
Almacenes	0.00	0.00	Pasivos Diferidos a Corto Plazo	0.00	0.00
Estimación por Pérdida o Deterioro de Activos Circulantes	0.00	0.00	Fondos y Bienes de Terceros en Garantía y/o Administración a Corto Plazo	2,595,211.28	1.19
Otros Activos Circulantes	0.00	0.00	Provisiones a Corto Plazo	839,630.74	2,711,806.61
Total de Activos Circulantes	1,719,293,191.58	1,648,854,739.31	Otros Pasivos a Corto Plazo	264,426,650.88	0.00
Activo No Circulante			Total de Pasivos Circulantes	317,804,717.05	1,188,303,164.94
Inversiones Financieras a Largo Plazo	0.00	0.00	Pasivo No Circulante		
Derechos a Recibir Efectivo o Equivalentes a Largo Plazo	118,293,628.08	118,293,628.08	Cuentas por Pagar a Largo Plazo	1,721,740,506.27	1,721,740,506.27
Bienes Inmuebles, Infraestructura y Construcciones en Proceso	41,857,690,941.68	41,388,062,753.78	Documentos por Pagar a Largo Plazo	0.00	0.00
Bienes Muebles	182,140,728.75	190,346,670.59	Deuda Pública a Largo Plazo	0.00	0.00
Activos Intangibles	1,171,123.15	1,171,123.15	Pasivos Diferidos a Largo Plazo	1,548,490,914.95	1,548,513,457.95
Depreciación, Deterioro y Amortización Acumulada de Bienes	0.00	0.00	Fondos y Bienes de Terceros en Garantía y/o Administración a Largo Plazo	210,684,510.10	210,685,832.22
Activos Diferidos	2,919,263,119.84	2,919,263,119.84	Provisiones a Largo Plazo	511,120.68	511,120.68
Estimación por Pérdida o Deterioro de Activos no Circulantes	0.00	0.00	Total de Pasivos No Circulantes	3,481,427,052.00	3,481,450,917.12
Otros Activos no Circulantes	29,763,356.50	29,763,356.50	Total del Pasivo	3,799,231,769.05	4,669,754,082.06
Total de Activos No Circulantes	45,108,322,898.00	44,646,900,651.94	HACIENDA PÚBLICA / PATRIMONIO		
Total del Activo	46,827,616,089.58	46,295,755,391.25	Hacienda Pública/Patrimonio Contribuido	3,130,296.99	3,130,296.99
			Aportaciones	0.00	0.00
			Donaciones de Capital	3,130,296.99	3,130,296.99
			Actualización de la Hacienda Pública/Patrimonio	0.00	0.00
			Hacienda Pública/Patrimonio Generado	43,025,254,023.54	41,622,871,012.20
			Resultados del Ejercicio (Ahorro/Desahorro)	1,840,792,066.85	3,704,129,011.82
			Resultados de Ejercicios Anteriores	41,111,687,449.03	37,781,373,775.72
			Revalúos	75,479,944.51	140,073,661.51
			Reservas	0.00	0.00
			Rectificaciones de Resultados de Ejercicios Anteriores	(2,705,436.85)	(2,705,436.85)
			Exceso o Insuficiencia en la Actualización de la Hacienda Pública/Patrimonio	0.00	0.00
			Resultado por Posición Monetaria	0.00	0.00
			Resultado por Tenencia de Activos no Monetarios	0.00	0.00
			Total Hacienda Pública/Patrimonio	43,028,384,320.53	41,626,001,309.19
			Total del Pasivo y Hacienda Pública/Patrimonio	46,827,616,089.58	46,295,755,391.25

SISTEMA CONTABLE 2024
ESTADO DE ACTIVIDADES
DEL 1o. DE ENERO AL 30 DE JUNIO DE 2024
 (Cifras en Pesos)

Concepto	2024	2023
INGRESOS Y OTROS BENEFICIOS		
<i>Ingresos de Gestión</i>	0.00	0.00
Impuestos	0.00	0.00
Cuotas y Aportaciones de Seguridad Social	0.00	0.00
Contribuciones de Mejoras	0.00	0.00
Derechos	0.00	0.00
Productos	0.00	0.00
Aprovechamientos	0.00	0.00
Ingresos por Venta de Bienes y Prestación de Servicios	0.00	0.00
<i>Participaciones, Aportaciones, Convenios, Incentivos Derivados de la Colaboración Fiscal, Fondos Distintos de Aportaciones, Transferencias, Asignaciones, Subsidios y Subvenciones, y Pensiones y Jubilaciones</i>	1,986,744,586.92	4,058,964,933.78
Participaciones, Aportaciones, Convenios, Incentivos Derivados de la Colaboración Fiscal y Fondos Distintos de Aportaciones	0.00	0.00
Transferencias, Asignaciones, Subsidios y Subvenciones, y Pensiones y Jubilaciones	1,986,744,586.92	4,058,964,933.78
<i>Otros Ingresos y Beneficios</i>	6.25	92.02
Ingresos Financieros	0.00	0.00
Incremento por Variación de Inventarios	0.00	0.00
Disminución del Exceso de Estimaciones por Pérdida o Deterioro u Obsolescencia	0.00	0.00
Disminución del Exceso de Provisiones	0.00	0.00
Otros Ingresos y Beneficios Varios	6.25	92.02
Total de Ingresos y Otros Beneficios	1,986,744,593.17	4,058,965,025.80
GASTOS Y OTRAS PÉRDIDAS		
<i>Gastos de Funcionamiento</i>	136,724,784.48	335,923,905.27
Servicios Personales	71,267,271.66	180,692,426.13
Materiales y Suministros	10,918,433.41	19,449,518.54
Servicios Generales	54,539,079.41	135,781,960.60
<i>Transferencias, Asignaciones, Subsidios y Otras Ayudas</i>	0.00	2,945,354.82
Transferencias Internas y Asignaciones al Sector Público	0.00	0.00
Transferencias al Resto del Sector Público	0.00	0.00
Subsidios y Subvenciones	0.00	2,945,354.82
Ayudas Sociales	0.00	0.00
Pensionamientos y Jubilaciones	0.00	0.00
Transferencias a Fideicomisos, Mandatos y Contratos Análogos	0.00	0.00
Transferencias a la Seguridad Social	0.00	0.00
Donativos	0.00	0.00
Transferencias al Exterior	0.00	0.00
<i>Participaciones y Aportaciones</i>	0.00	0.00
Participaciones	0.00	0.00
Aportaciones	0.00	0.00
Convenios	0.00	0.00
<i>Intereses, Comisiones y Otros Gastos de la Deuda Pública</i>	0.00	0.00
Intereses de la Deuda Pública	0.00	0.00
Comisiones de la Deuda Pública	0.00	0.00
Gastos de la Deuda Pública	0.00	0.00
Costo por Coberturas	0.00	0.00
Apoyos Financieros	0.00	0.00
<i>Otros Gastos y Pérdidas Extraordinarias</i>	9,227,741.84	15,966,753.89
Estimaciones, Depreciaciones, Deterioros, Obsolescencia y Amortizaciones	9,227,741.84	15,966,668.57
Provisiones	0.00	0.00
Disminución de Inventarios	0.00	0.00
Otros Gastos	0.00	85.32
<i>Inversión Pública</i>	0.00	0.00
Inversión Pública no Capitalizable	0.00	0.00
Total de Gastos y Otras Pérdidas	145,952,526.32	354,836,013.98
Resultados del Ejercicio (Ahorro/Desahorro)	1,840,792,066.85	3,704,129,011.82

SISTEMA CONTABLE 2024
ESTADO DE VARIACIÓN EN LA HACIENDA PÚBLICA
DEL 01 DE ENERO AL 30 DE JUNIO DE 2024

(Cifras en Pesos)

Página 1 de 1

Fecha:

24/07/2024

Concepto	Hacienda Pública / Patrimonio Contribuido	Hacienda Pública / Patrimonio Generado de Ejercicios Anteriores	Hacienda Pública / Patrimonio Generado del Ejercicio	Exceso o Insuficiencia en la Actualización de la Hacienda Pública/Patrimonio	Total
Hacienda Pública / Patrimonio Contribuido Neto de 2023	3,130,296.99				3,130,296.99
Aportaciones	0.00				0.00
Donaciones de Capital	3,130,296.99				3,130,296.99
Actualización de la Hacienda Pública/Patrimonio	0.00				0.00
Hacienda Pública / Patrimonio Generado Neto de 2023		37,918,742,000.38	3,704,129,011.82		41,622,871,012.20
Resultados del Ejercicio (Ahorro/Desahorro)			3,704,129,011.82		3,704,129,011.82
Resultado de Ejercicios Anteriores		37,781,373,775.72			37,781,373,775.72
Revalúos		140,073,661.51			140,073,661.51
Reservas		0.00			0.00
Rectificaciones de Resultados de Ejercicios Anteriores		(2,705,436.85)			(2,705,436.85)
Exceso o Insuficiencia en la Actualización de la Hacienda Pública / Patrimonio Neto de 2023				0.00	0.00
Resultado por Posición Monetaria				0.00	0.00
Resultado por Tenencia de Activos no Monetarios				0.00	0.00
Hacienda Pública / Patrimonio Neto Final de 2023	3,130,296.99	37,918,742,000.38	3,704,129,011.82	0.00	41,626,001,309.19
Cambios en la Hacienda Pública / Patrimonio Contribuido Neto de 2024	0.00				0.00
Aportaciones	0.00				0.00
Donaciones de Capital	0.00				0.00
Actualización de la Hacienda Pública/Patrimonio	0.00				0.00
Variaciones de la Hacienda Pública / Patrimonio Generado Neto de 2024		3,330,313,673.31	(1,927,930,661.97)		1,402,383,011.34
Resultados del Ejercicio (Ahorro/Desahorro)			1,840,792,066.85		1,840,792,066.85
Resultados de Ejercicios Anteriores		3,330,313,673.31	(3,704,129,011.82)		(373,815,338.51)
Revalúos			(64,593,717.00)		(64,593,717.00)
Reservas			0.00		0.00
Rectificaciones de Resultados de Ejercicios Anteriores			0.00		0.00
Cambios en el Exceso o Insuficiencia en la Actualización de la Hacienda Pública / Patrimonio Neto de 2024				0.00	0.00
Resultado por Posición Monetaria				0.00	0.00
Resultado por Tenencia de Activos no Monetarios				0.00	0.00
Hacienda Pública / Patrimonio Neto Final de 2024	3,130,296.99	41,249,055,673.69	1,776,198,349.85	0.00	43,028,384,320.53

SISTEMA CONTABLE 2024
ESTADO DE CAMBIOS EN LA SITUACIÓN FINANCIERA
DEL 1o. DE ENERO AL 30 DE JUNIO DE 2024
 (Cifras en Pesos)

Página 1 de 1

Fecha: 24/07/2024

Concepto	Origen	Aplicación
ACTIVO	256,779,990.10	788,640,688.43
Activo Circulante	248,574,048.26	319,012,500.53
Efectivo y Equivalentes	248,574,048.26	0.00
Derechos a Recibir Efectivo o Equivalentes	0.00	0.00
Derechos a Recibir Bienes o Servicios	0.00	319,012,500.53
Inventarios	0.00	0.00
Almacenes	0.00	0.00
Estimación por Pérdida o Deterioro de Activos Circulantes	0.00	0.00
Otros Activos Circulantes	0.00	0.00
Activo No Circulante	8,205,941.84	469,628,187.90
Inversiones Financieras a Largo Plazo	0.00	0.00
Derechos a Recibir Efectivo o Equivalentes a Largo Plazo	0.00	0.00
Bienes Inmuebles, Infraestructura y Construcciones en Proceso	0.00	469,628,187.90
Bienes Muebles	8,205,941.84	0.00
Activos Intangibles	0.00	0.00
Depreciación, Deterioro y Amortización Acumulada de Bienes	0.00	0.00
Activos Diferidos	0.00	0.00
Estimación por Pérdida o Deterioro de Activos no Circulantes	0.00	0.00
Otros Activos no Circulantes	0.00	0.00
PASIVO	267,021,860.97	1,137,544,173.98
Pasivo Circulante	267,021,860.97	1,137,520,308.86
Cuentas por Pagar a Corto Plazo	0.00	1,135,648,132.99
Documentos por Pagar a Corto Plazo	0.00	0.00
Porción a Corto Plazo de la Deuda Pública a Largo Plazo	0.00	0.00
Títulos y Valores a Corto Plazo	0.00	0.00
Pasivos Diferidos a Corto Plazo	0.00	0.00
Fondos y Bienes de Terceros en Garantía y/o Administración a Corto Plazo	2,595,210.09	0.00
Provisiones a Corto Plazo	0.00	1,872,175.87
Otros Pasivos a Corto Plazo	264,426,650.88	0.00
Pasivo No Circulante	0.00	23,865.12
Cuentas a Pagar a Largo Plazo	0.00	0.00
Documentos por Pagar a Largo Plazo	0.00	0.00
Deuda Pública a Largo Plazo	0.00	0.00
Pasivos Diferidos a Largo Plazo	0.00	22,543.00
Fondos y Bienes de Terceros en Garantía y/o Administración a Largo Plazo	0.00	1,322.12
Provisiones a Largo Plazo	0.00	0.00
HACIENDA PÚBLICA/PATRIMONIO	3,330,313,673.31	1,927,930,661.97
Hacienda Pública/Patrimonio Contribuido	0.00	0.00
Aportaciones	0.00	0.00
Donaciones de Capital	0.00	0.00
Actualización de la Hacienda Pública/Patrimonio	0.00	0.00
Hacienda Pública/Patrimonio Generado	3,330,313,673.31	1,927,930,661.97
Resultados del Ejercicio (Ahorro/Desahorro)	0.00	1,863,336,944.97
Resultados de Ejercicios Anteriores	3,330,313,673.31	0.00
Revalúos	0.00	64,593,717.00
Reservas	0.00	0.00
Rectificaciones de Resultados de Ejercicios Anteriores	0.00	0.00
Exceso o Insuficiencia en la Actualización de la Hacienda Pública/Patrimonio	0.00	0.00
Resultado por Posición Monetaria	0.00	0.00
Resultado por Tenencia de Activos no Monetarios	0.00	0.00

SISTEMA CONTABLE 2024
ESTADO DE FLUJOS DE EFECTIVO
DEL 01 DE ENERO AL 30 DE JUNIO DE 2024
 (Cifras en Pesos)

Página 1 de 2

Fecha: 24/07/2024

Concepto	2024	2023
Flujos de Efectivo de las Actividades de Operación		
Origen	1,986,744,593.17	4,058,965,025.80
Impuestos	0.00	0.00
Cuotas y Aportaciones de Seguridad Social	0.00	0.00
Contribuciones de Mejoras	0.00	0.00
Derechos	0.00	0.00
Productos	0.00	0.00
Aprovechamientos	0.00	0.00
Ingresos por Venta de Bienes y Prestación de Servicios	0.00	0.00
Participaciones, Aportaciones, Convenios, Incentivos Derivados de la Colaboración Fiscal y Fondos Distintos de Aportaciones	0.00	0.00
Transferencias, Asignaciones, Subsidios y Subvenciones, y Pensiones y Jubilaciones	0.00	0.00
Otros Orígenes de Operación	1,986,744,593.17	4,058,965,025.80
Aplicación	145,952,526.32	354,836,013.98
Servicios Personales	71,267,271.66	180,692,426.13
Materiales y Suministros	10,918,433.41	19,449,518.54
Servicios Generales	54,539,079.41	135,781,960.60
Transferencias Internas y Asignaciones al Sector Público	0.00	0.00
Transferencias al Resto del Sector Público	0.00	0.00
Subsidios y Subvenciones	0.00	2,945,354.82
Ayudas Sociales	0.00	0.00
Pensiones y Jubilaciones	0.00	0.00
Transferencias a Fideicomisos, Mandatos y Contratos Análogos	0.00	0.00
Transferencias a la Seguridad Social	0.00	0.00
Donativos	0.00	0.00
Transferencias al Exterior	0.00	0.00
Participaciones	0.00	0.00
Aportaciones	0.00	0.00
Convenios	0.00	0.00
Otras Aplicaciones de Operación	9,227,741.84	15,966,753.89
Flujos Netos de Efectivo de las Actividades de Operación	1,840,792,066.85	3,704,129,011.82
Flujos de Efectivo de las Actividades de Inversión		
Origen	3,404,135,132.15	1,772,513,520.44
Bienes Inmuebles, Infraestructura y Construcciones en Proceso	64,593,717.00	82,579,684.97
Bienes Muebles	9,227,741.84	14,910,018.57
Otros Orígenes de Inversión	3,330,313,673.31	1,675,023,816.90
Aplicación	4,622,978,934.25	5,477,899,737.35
Bienes Inmuebles, Infraestructura y Construcciones en Proceso	534,221,904.90	3,559,313,872.35
Bienes Muebles	1,021,800.00	0.00
Otras Aplicaciones de Inversión	4,087,735,229.35	1,918,585,865.00
Flujos Netos de Efectivo de las Actividades de Inversión	(1,218,843,802.10)	(3,705,386,216.91)
Flujos de Efectivo de las Actividades de Financiamiento		
Origen	269,326,664.92	819,509,301.23
Endeudamiento Neto	0.00	0.00
Interno	0.00	0.00
Externo	0.00	0.00
Otros Orígenes de Financiamiento	269,326,664.92	819,509,301.23
Aplicación	1,139,848,977.93	129,555.54
Servicios de la Deuda	0.00	0.00
Interno	0.00	0.00
Externo	0.00	0.00
Otras Aplicaciones de Financiamiento	1,139,848,977.93	129,555.54
Flujos Netos de Efectivo por Actividades de Financiamiento	(870,522,313.01)	819,379,745.69
Incremento/Disminución Neta en el Efectivo y Equivalentes al Efectivo	(248,574,048.26)	818,122,540.60
Efectivo y Equivalentes al Efectivo al Inicio del Ejercicio	1,643,437,000.61	825,314,460.01
Efectivo y Equivalentes al Efectivo al Final del Ejercicio	1,394,862,952.35	1,643,437,000.61



**GOBIERNO CONSTITUCIONAL DEL ESTADO DE CHIAPAS
SECRETARÍA DE OBRAS PÚBLICAS**

**SISTEMA CONTABLE 2024
ESTADO DE FLUJOS DE EFECTIVO
DEL 01 DE ENERO AL 30 DE JUNIO DE 2024
(Cifras en Pesos)**

Concepto	2024	2023
----------	------	------

SISTEMA CONTABLE 2024
ESTADO ANALITICO DEL ACTIVO
DEL 01 DE ENERO AL 30 DE JUNIO DEL 2024

(Cifras en Pesos)

Página 1 de 1

Fecha: 24/07/2024

Concepto	Saldo Inicial	Cargos del Período	Abonos del Período	Saldo Final	Variación del Período
ACTIVO	46,295,755,391.25	6,370,983,669.43	5,839,122,971.10	46,827,616,089.58	531,860,698.33
ACTIVO CIRCULANTE	1,648,854,739.31	5,268,205,213.10	5,197,766,760.83	1,719,293,191.58	70,438,452.27
Efectivo y Equivalentes	1,643,437,000.61	4,650,473,967.54	4,899,048,015.80	1,394,862,952.35	(248,574,048.26)
Derechos a Recibir Efectivo o Equivalentes	0.00	52,949.75	52,949.75	0.00	0.00
Derechos a Recibir Bienes o Servicios	5,417,738.70	617,678,295.81	298,665,795.28	324,430,239.23	319,012,500.53
Inventarios	0.00	0.00	0.00	0.00	0.00
Almacenes	0.00	0.00	0.00	0.00	0.00
Estimación por Pérdida o Deterioro de Activos Circulantes	0.00	0.00	0.00	0.00	0.00
Otros Activos Circulantes	0.00	0.00	0.00	0.00	0.00
ACTIVO NO CIRCULANTE	44,646,900,651.94	1,102,778,456.33	641,356,210.27	45,108,322,898.00	461,422,246.06
Inversiones Financieras a Largo Plazo	0.00	0.00	0.00	0.00	0.00
Derechos a Recibir Efectivo o Equivalentes a Largo Plazo	118,293,628.08	0.00	0.00	118,293,628.08	0.00
Bienes Inmuebles, Infraestructura y Construcciones en Proceso	41,388,062,753.78	1,101,756,656.33	632,128,468.43	41,857,690,941.68	469,628,187.90
Bienes Muebles	190,346,670.59	1,021,800.00	9,227,741.84	182,140,728.75	(8,205,941.84)
Activos Intangibles	1,171,123.15	0.00	0.00	1,171,123.15	0.00
Depreciación, Deterioro y Amortización Acumulada de Bienes	0.00	0.00	0.00	0.00	0.00
Activos Diferidos	2,919,263,119.84	0.00	0.00	2,919,263,119.84	0.00
Estimación por Pérdida o Deterioro de Activos no Circulantes	0.00	0.00	0.00	0.00	0.00
Otros Activos no Circulantes	29,763,356.50	0.00	0.00	29,763,356.50	0.00

SECRETARÍA DE OBRAS PÚBLICAS
SISTEMA CONTABLE 2024
ESTADO ANALÍTICO DE LA DEUDA Y OTROS PASIVOS
DEL 1o. DE ENERO AL 30 DE JUNIO DE 2024
(Cifras en Pesos)

Fecha:

24/07/2024

DENOMINACIÓN DE LAS DEUDAS	MONEDA DE CONTRATACIÓN	INSTITUCIÓN O PAIS ACREEDOR	SALDO INICIAL DEL PERÍODO	SALDO FINAL DEL PERÍODO
DEUDA PÚBLICA				
Corto Plazo				
Deuda Interna			0.00	0.00
Instituciones de Crédito				
BBVA MEXICO, S.A.	Moneda Nacional	México	0.00	0.00
BANOBRAS, S.N.C.	Moneda Nacional	México	0.00	0.00
BANORTE, S.A.	Moneda Nacional	México	0.00	0.00
INTERACCIONES, S.A.	Moneda Nacional	México	0.00	0.00
SANTANDER, S.A.	Moneda Nacional	México	0.00	0.00
SCOTIABANK INVERLAT, S.A.	Moneda Nacional	México	0.00	0.00
Títulos y Valores	Moneda Nacional	México	0.00	0.00
Arrendamientos Financieros	Moneda Nacional	México	0.00	0.00
Deuda Externa			0.00	0.00
Organismos Financieros Internacionales				
Deuda Bilateral				
Títulos y Valores				
Arrendamientos Financieros				
Subtotal de Deuda Pública a Corto Plazo			0.00	0.00
Largo Plazo				
Deuda Interna			0.00	0.00
Instituciones de Crédito				
BBVA MEXICO, S.A.	Moneda Nacional	México	0.00	0.00
BANOBRAS, S.N.C.	Moneda Nacional	México	0.00	0.00
BANORTE, S.A.	Moneda Nacional	México	0.00	0.00
SANTANDER, S.A.	Moneda Nacional	México	0.00	0.00
Títulos y Valores	Moneda Nacional	México	0.00	0.00
Arrendamientos Financieros	Moneda Nacional	México	0.00	0.00
Deuda Externa			0.00	0.00
Organismos Financieros Internacionales				
Deuda Bilateral				
Títulos y Valores				
Arrendamientos Financieros				
Subtotal de Deuda Pública a Largo Plazo			0.00	0.00
Total de Otros Pasivos	Moneda Nacional	México	4,669,754,082.06	3,799,231,769.05
Total de Deuda Pública y Otros Pasivos			4,669,754,082.06	3,799,231,769.05

SISTEMA CONTABLE 2024
INFORME SOBRE PASIVOS CONTINGENTES
DEL 1o. DE ENERO AL 30 DE JUNIO DE 2024

De conformidad a las Principales Reglas de Registro y Valoración del Patrimonio (Elementos Generales), emitidas por el Consejo Nacional de Armonización Contable, publicadas en el capítulo reformado en el Diario Oficial de la Federación el 06 de octubre del 2014, y última reforma del 23 de diciembre de 2020, los Pasivos Contingentes consideran:

- a) Una obligación posible, surgida a raíz de sucesos pasados, cuya existencia ha de ser confirmada sólo por la ocurrencia, o en su caso, por la no ocurrencia, de uno o más eventos inciertos en el futuro, que no están enteramente bajo el control del Ente Público.
- b) Una obligación presente, surgida a raíz de sucesos pasados, que no se ha reconocido contablemente porque: no es probable que la entidad tenga que satisfacerla, desprendiéndose de recursos que incorporen beneficios económicos; o bien el importe de la obligación no pueda ser medido con la suficiente fiabilidad.

Al respecto, se informa que este Ente Público **cuenta a la fecha con un saldo de: 1,350,751.42**

Se integra por laudo a esta Secretaría, pasivos por I.S.S.S por pagar, 2% sobre nómina por pagar e I.S.S.S retenido por pago de laudos de ejercicios anteriores, liquidaciones e indemnizaciones según expedientes 04/D/2015, 097/A/2013, 455/E/2014 y 1014/F/2008, ya que estos se reconocen y se liquidaran cuando se emita la resolución jurídica para su pago.

NOTAS A LOS ESTADOS FINANCIEROS

Introducción

Atendiendo a lo establecido por el artículo 17 de la Ley General de Contabilidad Gubernamental, cada ente público es responsable de su contabilidad, de la operación del sistema y en consecuencia de la información que proporciona para la integración de la Cuenta Pública.

De conformidad al artículo 46, fracción I, inciso g), 47, 48 y 49 de la Ley General de Contabilidad Gubernamental, así como, a la normatividad emitida por el Consejo Nacional de Armonización Contable, a continuación, se presentan las notas a los estados financieros de la Secretaría de Obras Públicas, correspondiente al 30 de junio de 2024, con los siguientes apartados:

- **Notas de Gestión Administrativa,**
- **Notas de Desglose, y**
- **Notas de Memoria (Cuentas de Orden).**

NOTAS DE GESTIÓN ADMINISTRATIVA

1. Autorización e Historia

a) Fecha de Creación del Ente Público

La Secretaría de Obras Públicas; fue creada el 08 de Diciembre de 2018, mediante publicación Número 020 en el periódico oficial Número 414.

Por medio del Decreto No. 020 publicado en el Periódico Oficial No. 414, Tomo III, de fecha 08 de diciembre de 2018, se emite la nueva Ley Orgánica de la Administración Pública del Estado de Chiapas, en la que establece que la Secretaría de Obra Pública y Comunicaciones cambia de denominación para quedar como Secretaría de Obras Públicas; por lo que se dio cumplimiento con Dictamen No. SH/CGRH/DEO/245/2018, de fecha 21 de diciembre de 2018, emitido por la Secretaría de Hacienda.

Con fecha 31 de diciembre de 2015, mediante Decreto No. 055 publicado en el Periódico Oficial del Estado No. 217, tomo III cambia de denominación para quedar como Secretaría de Obra Pública y Comunicaciones, de conformidad con los artículos 27, fracción V y 32, de la Ley Orgánica de la Administración Pública del Estado de Chiapas.

La Secretaría de Infraestructura y Comunicaciones, Fue creada El 21 de noviembre de 2007, mediante Decreto No. 327 publicado en el Periódico Oficial del Estado No. 062, tomo III se creó la Secretaría de Infraestructura y Vivienda, de conformidad con los artículos 27, fracción V y 32, de la Ley Orgánica de la Administración Pública del Estado de Chiapas.

Con Fecha 06 de febrero del 2008, mediante Decreto No. 139, publicado en el Periódico Oficial del Estado No. 079, tomo III, segunda sección cambia de denominación para quedar como Secretaría de Infraestructura, de conformidad con los artículos 27, fracción V y 32, de la Ley Orgánica de la Administración Pública del Estado de Chiapas.

b) Principales Cambios en su Estructura

Con la creación de la Secretaría de Obras Públicas; también se emitió con fecha 04 de marzo del 2019, mediante Dictamen No. SH/CGRH/DEO/060/2019, se realiza la adecuación de estructura orgánica y de plantilla de plazas, bajo la denominación de Secretaría de Obras Públicas.

La Secretaría de Infraestructura y Comunicaciones, Mediante Decreto No. 214 publicado en el Periódico Oficial del Estado No. 109, tomo III de fecha 07 de agosto del 2008 y mediante Dictamen No. SA/SUBDATIDDA/245/2008, de fecha 17 de agosto del 2008, se transfiere la Comisión del Convenio de Confianza Municipal de la Secretaría de Hacienda a la Secretaría de Infraestructura y cambia de denominación la Dirección de Construcción de Obras del CODECOM.

A través del Decreto No. 216 publicado en el Periódico Oficial del Estado No. 109, de fecha 07 de agosto del 2008, y mediante Dictamen No. SA/SUBDATIDDA/339/2008, de fecha 29 de diciembre del 2008, se transfiere la Subsecretaría de Desarrollo Urbano y Ordenamiento Territorial de la Secretaría de Medio Ambiente y Vivienda a la Secretaría de Infraestructura.

Mediante Dictamen No. SH/SUBA/DGRHIDEO/265/2010, de fecha 25 de junio del 2010, se crea la Subsecretaría de Planeación, Seguimiento y Convenios de Obra Pública.

Con Fecha 04 de abril del 2013, mediante Decreto No. 178, publicado en el Periódico Oficial del Estado No. 026, tomo III, cambia de denominación para quedar como Secretaría de Obra Pública, por el que se reforman la fracción V del artículo 27, el artículo 32; y se adicionan la fracción IV-B al artículo 27 y el artículo 31-B, de la Ley Orgánica de la Administración Pública del Estado de Chiapas.

Con Fecha 31 de julio del 2013, mediante Decreto No. 223, publicado en el Periódico Oficial del Estado No. 045-2a. Sección, tomo III, cambia de denominación para quedar como Secretaría de Infraestructura, por el que se reforman la fracción V del artículo 27 y el artículo 32; se deroga la fracción IV-B del artículo 27, el artículo 31-B, las fracciones XXII, XX, XXIV y XXV del artículo 33, y las fracciones XXVI y XXVII del artículo 41, de la Ley Orgánica de la Administración Pública del Estado de Chiapas.

A través de la Publicación Estatal No. 1400-A-2016 publicado en el Periódico Oficial del Estado No. 226, de fecha 02 de marzo del 2016, se crea la Comisión de Caminos e Infraestructura Hidráulica.

Con fecha 31 de agosto del 2017, mediante Dictamen No. SH/CGRH/DEO/332//2017, se realiza la adecuación de estructura orgánica y de plantilla de plazas.

2. Panorama Económico y Financiero

La situación económica y financiera de la Secretaría de Obras Públicas fue aceptable durante el ejercicio; debido a que fueron tomados en cuenta todos los lineamientos y normas emitidos por el Consejo Nacional de Armonización Contable (CONAC), y los recursos ministrados por la Secretaría de Hacienda fueron presupuestados y erogados de manera adecuada tanto presupuestal, contable y financiera.

3. Organización y Objeto Social

a) Objeto Social

La Secretaría de Obras Públicas, es la responsable de ejecutar obras de infraestructura con calidad, transparencia y profesionalismo, que brinde un servicio con honestidad a la población, utilizando métodos y sistemas avanzados en construcción para impulsar el desarrollo del estado de Chiapas.

b) Principal Actividad

- Ejecutar Obras de Infraestructura de Edificios, Equipamiento y Mejoramiento Urbano.

c) Ejercicio Fiscal

Ejercicio 2024

d) Régimen Jurídico

La Secretaría de Obras Públicas; está incorporada ante el Gobierno del Estado de Chiapas con fines no lucrativos, cuya actividad económica es la administración pública estatal en general, y sus obligaciones son transferidas a la Secretaría de Hacienda del Estado.

e) Consideraciones Fiscales del Ente

La Secretaría de Obras Públicas, se ubica dentro de las personas morales a que se refiere el artículo 95 y 102 de la Ley del Impuesto sobre la Renta (LISR), pero tiene otras obligaciones como:

- Presentar la declaración y pagos provisionales de retenciones de ISSS.
- Aportaciones patronales al INFONAVIT.
- Aportaciones patronales al IMSS.
- 2 % del Impuesto Sobre Nóminas.
- 10 % del ISR por arrendamiento de inmuebles.
- 2 % del Impuesto Sobre Nóminas a prestadores de servicios.

SECRETARÍA DE OBRAS PÚBLICAS
NOTAS A LOS ESTADOS FINANCIEROS
DEL 1 DE ENERO AL 30 DE JUNIO DE 2024
(Cifras en Pesos)

f) Estructura Organizacional Básica

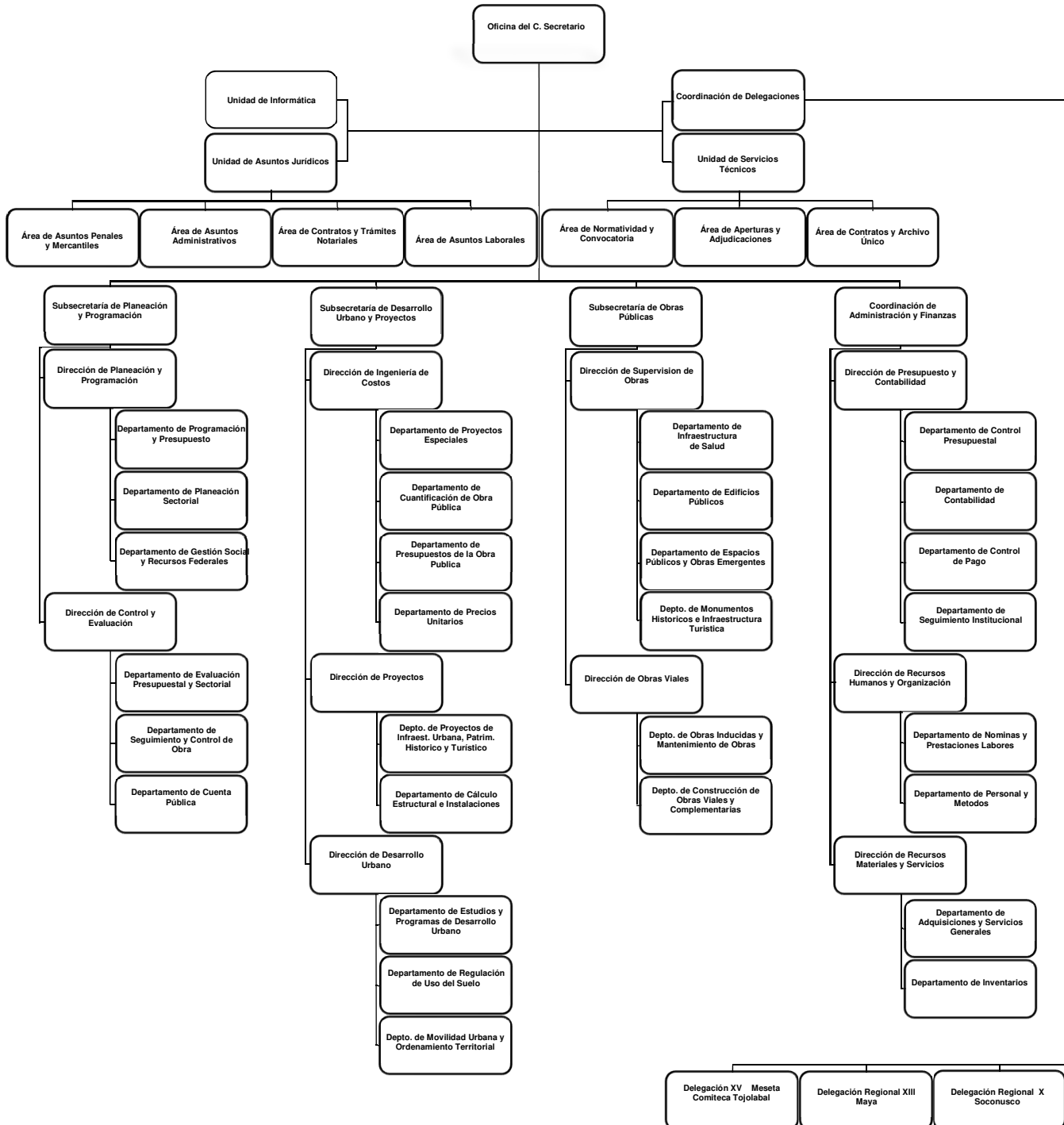

g) Fideicomisos de los cuales es Fideicomitente o Fideicomisario, y Contratos Análogos, incluyendo Mandatos de los cuales es parte

(No Aplica)

4. Bases de Preparación de los Estados Financieros

Para llevar a cabo la preparación de los Estados Financieros del presente ejercicio se consideró lo siguiente:

a) Si se ha observado la normatividad emitida por el CONAC y las disposiciones legales aplicables.

Se ha observado las disposiciones legales de la Normatividad emitida por el CONAC y la Ley General de Contabilidad Gubernamental (LGCG), siendo congruente con la armonización contable en la emisión de los estados financieros.

b) La normatividad aplicada para el reconocimiento, valuación y revelación de los diferentes rubros de la información financiera, así como las bases de medición utilizadas para la elaboración de los estados financieros; por ejemplo: costo histórico, valor de realización, valor razonable, valor de recuperación o cualquier otro método empleado y los criterios de aplicación de los mismos.

Todas las cuentas que afectan económicamente a la Secretaría de Obras Públicas, están cuantificados en términos monetarios y se registran al costo histórico. El costo histórico de las operaciones corresponde al monto erogado para su adquisición conforme a la documentación contable original justificativa y comprobatoria.

c) Postulados Básicos de Contabilidad Gubernamental (PBCG).

Las bases de preparación de los estados financieros de la Secretaría de Obras Públicas, aplican los postulados básicos siguientes:

1. Sustancia Económica	7. Consolidación de la Información Financiera
2. Entes Públicos	8. Devengo Contable
3. Existencia Permanente	9. Valuación
4. Revelación Suficiente	10. Dualidad Económica
5. Importancia Relativa	11. Consistencia
6. Registro e Integración Presupuestaria	

d) Normatividad supletoria. En caso de emplear varios grupos de normatividades (normatividades supletorias), deberá realizar la justificación razonable correspondiente, su alineación con los PBCG y a las características cualitativas asociadas descritas en el Marco Conceptual de Contabilidad Gubernamental (MCCG) y sus modificaciones.

(No Aplica)

e) Para las Entidades que por primera vez estén implementando la base devengado de acuerdo a la Ley de Contabilidad; deberán revelar las nuevas políticas de reconocimiento, su plan de

implementación, revelar los cambios en las políticas, la clasificación y medición de las mismas, así como su impacto en la información financiera, y presentar los últimos estados financieros con la normatividad anteriormente utilizada con las nuevas políticas para fines de comparación en la transición a la base de devengado.

(No Aplica)

5. Políticas de Contabilidad Significativas

(No Aplica)

6. Posición en Moneda Extranjera y Protección por Riesgo Cambiario

(No Aplica)

7. Reporte Analítico del Activo

En las reglas específicas del Registro y Valoración del Patrimonio emitidas por el Consejo Nacional de Armonización Contable, se definió como vida útil de un activo, al periodo durante el que se espera utilizar el activo, además, se menciona que se considerará que un activo tiene una vida útil indefinida cuando, sobre la base de un análisis de todos los factores relevantes, no exista un límite previsible al periodo a lo largo del cual se espera que el activo genere rendimientos económicos o potencial de servicio, o a la utilización en la producción de bienes y servicios públicos. Con base en estas reglas, los activos de la Secretaría de Obras Públicas, sitúa la valoración de sus bienes tangibles e intangibles aplicando la depreciación y amortización, utilizando el procedimiento establecido por el Consejo Nacional de Armonización Contable (CONAC).

Las principales variaciones que presenta el activo del 1 de enero al 31 de marzo de 2024, se integra de la siguiente manera:

- a) La variación negativa por \$ 248,574,048.26, del rubro efectivo y equivalentes es originada por la recepción de los recursos presupuestales del año en curso, depósitos de las ministraciones y el pago de compromisos de ejercicios anteriores.
- b) La variación positiva por \$ 319,012,500.53, del rubro derechos a recibir bienes o servicios se debe a los anticipos otorgados a contratistas por obras públicas.
- c) La variación positiva por \$ 469,628,187.90, del rubro bienes inmuebles, infraestructura y construcciones en proceso es originada por la reclasificación a la cuenta de anticipo a contratistas por obra pública a corto plazo y al incremento de obras al periodo que se informa.
- d) La variación negativa por \$ 8,205,941.84 del rubro de bienes muebles se debe a la baja de 10 unidades de la cuenta 1246.- Maquinaria, Otros Equipos y Herramientas.

8. Fideicomisos, Mandatos y Análogos

La Secretaría de Obras Públicas no tiene Fideicomisos bajo su responsabilidad o donde se haya hecho aportación de recursos alguna.

9. Reporte de la Recaudación

(No Aplica)

10. Información sobre la Deuda y el Reporte Analítico de la Deuda

(No Aplica)

11. Calificaciones Otorgadas

(No Aplica)

12. Proceso de Mejora

a) Principales Políticas de Control Interno

Manual de Procedimientos: Nos indica los procedimientos que debemos seguir de forma ordenada en el desarrollo de las actividades; evitando duplicidad de esfuerzos.

Ley General de Contabilidad Gubernamental (LGCG): Nos establece los criterios generales que rigen la contabilidad gubernamental y la emisión de información financiera, incluyendo la presupuestaria y programática en forma razonable y transparente.

Normatividad Contable: Tiene por objeto efectuar el registro contable de los recursos públicos y la preparación de informes financieros de forma armonizada, que dan transparencia para la interpretación, evaluación, fiscalización y entrega de informes; regulando las operaciones contables.

Normas Presupuestarias: Nos indica cómo se ejecuta el gasto público, administrándolo con eficiencia, eficacia, economía, transparencia y honradez, para rendir cuentas de los recursos públicos, así mismo contribuir a fortalecer la armonización presupuestaria y contable.

b) Medidas de Desempeño Financiero, Metas y Alcance

A través del proceso de armonización contable, se da un cambio trascendental para atender en tiempo y forma el nuevo esquema de la contabilidad gubernamental, logrando resultados en materia de información financiera, transparencia y rendición de cuentas, así como, mantener la liquidez y solvencia económica.

13. Información por Segmentos

(No Aplica)

14. Eventos Posteriores al Cierre

(No Aplica)

15. Partes Relacionadas

“No existen partes relacionadas que pudieran ejercer influencia significativa sobre la toma de decisiones financieras y operativas”

16. Responsabilidad sobre la Presentación Razonable de la Información Contable

“Bajo protesta de decir verdad declaramos que los Estados Financieros y sus Notas, son razonablemente correctos y son responsabilidad del emisor”

NOTAS DE DESGLOSE
NOTAS AL ESTADO DE ACTIVIDADES

El Estado de Actividades refleja el resultado entre el saldo total de los ingresos captados y el saldo total de los gastos incurridos por la Secretaría de Obras Públicas, cuya diferencia positiva o negativa determina el ahorro o desahorro del 1 de enero al 30 de junio de 2024, sin considerar la inversión física en Bienes Muebles e Inmuebles, Infraestructura y Construcciones en Proceso. De esta forma el resultado durante este periodo refleja un ahorro por \$ 1,840,792,066.85.

Ingresos y Otros Beneficios

Participaciones, Aportaciones, Convenios, Incentivos Derivados de la Colaboración Fiscal, Fondos Distintos de Aportaciones, Transferencias, Asignaciones, Subsidios y Subvenciones, y Pensiones y Jubilaciones

Al 30 de junio de 2024, el 15 % o más de este rubro están integrados por recursos presupuestales radicados a través de transferencias que la Secretaría de Hacienda realiza con base al presupuesto autorizado, para llevar a cabo las actividades de la Secretaría de Obras Públicas.

PARTICIPACIONES, APORTACIONES, CONVENIOS, INCENTIVOS DERIVADOS DE LA COLABORACIÓN FISCAL, FONDOS DISTINTOS DE APORTACIONES, TRANSFERENCIAS, ASIGNACIONES, SUBSIDIOS Y SUBVENCIONES, Y PENSIONES Y JUBILACIONES

(Cifras en Pesos)

CONCEPTO	NATURALEZA	2024	2023
Transferencias, Asignaciones, Subsidios y Subvenciones, y Pensiones y Jubilaciones	Acreedora	\$ 1,986,744,586.92	\$ 4,058,964,933.78
SUMAS		\$ 1,986,744,586.92	\$ 4,058,964,933.78

Otros Ingresos y Beneficios

El rubro de Otros Ingresos y Beneficios, corresponden a ingresos obtenidos al 30 de junio de 2024. A continuación se explican aquellas que en lo individual representan el 15 % o más del total de las mismas, integrado por: Otros Ingresos y Beneficios Varios con un importe de \$ 6.25 por concepto de diferencia en facturas y redondeos.

OTROS INGRESOS Y BENEFICIOS

(Cifras en Pesos)

CONCEPTO	NATURALEZA	2024	2023
Otros Ingresos y Beneficios Varios	Acreedora	\$ 6.25	\$ 92.02
SUMAS		\$ 6.25	\$ 92.02

TOTAL DE INGRESOS Y OTROS BENEFICIOS	\$ 1,986,744,593.17	\$ 4,058,965,025.80
---	----------------------------	----------------------------

Gastos y Otras Pérdidas

Gastos de Funcionamiento

Los gastos de funcionamiento lo integran todas las erogaciones realizadas en la operatividad al 30 de junio de 2024, principalmente en los capítulos 1000 Servicios Personales, 2000 Materiales y Suministros, y 3000 Servicios Generales.

Del total de los Gastos de Funcionamiento, se explican aquellas que en lo individual representan el 15 % o más, de la totalidad de las mismas, el cual se integra de la siguiente manera: el importe de \$ 71,267,271.66 correspondiente a pagos de sueldos y salarios del personal que labora en la Secretaría de Obras Públicas, así como, el importe de \$ 54,539,079.41 del capítulo 3000 Servicios Generales, por concepto de servicios recibidos durante la operatividad, correspondiente al 30 de junio de 2024.

GASTOS DE FUNCIONAMIENTO		
(Cifras en Pesos)		
CONCEPTO	2024	2023
Servicios Personales	\$ 71,267,271.66	\$ 180,692,426.13
Materiales y Suministros	10,918,433.41	19,449,518.54
Servicios Generales	54,539,079.41	135,781,960.60
SUMAS	\$ 136,724,784.48	\$ 335,923,905.27

Transferencias, Asignaciones, Subsidios y Otras Ayudas

Las Transferencias, Asignaciones, Subsidios y Otras Ayudas, no presentan saldos al 30 de junio de 2024.

TRANSFERENCIAS, ASIGNACIONES, SUBSIDIOS Y OTRAS AYUDAS		
(Cifras en Pesos)		
CONCEPTO	2024	2023
Subsidios y Subvenciones	\$ 0.00	\$ 2,945,354.82
SUMAS	\$ 0.00	\$ 2,945,354.82

Otros Gastos y Pérdidas Extraordinarias

Dentro de este rubro se explican aquellas que en lo individual representan el 15 % o más, de la totalidad de las mismas, el cual se integra de la siguiente manera: con un importe de \$ 9,277,741.84 encuentran el registro de bajas de bienes por pérdida u obsolescencia.

OTROS GASTOS Y PÉRDIDAS EXTRAORDINARIAS		
<i>(Cifras en Pesos)</i>		
CONCEPTO	2024	2023
Estimaciones, Depreciaciones, Deterioros, Obsolescencia y Amortizaciones	\$ 9,277,741.84	\$ 15,966,668.57
Otros Gastos	0.00	85.32
SUMAS	\$ 9,277,741.84	\$ 15,966,753.89
TOTAL DE GASTOS Y OTRAS PÉRDIDAS	\$ 145,952,526.32	\$ 354,836,013.98

NOTAS AL ESTADO DE SITUACIÓN FINANCIERA

El Estado de Situación Financiera muestra la posición financiera de la Secretaría de Obras Públicas, valuados y elaborados de acuerdo con los Postulados Básicos de Contabilidad Gubernamental, Normas y Metodología para la Emisión de Información Financiera y Estructura de los Estados Financieros del Ente Público y Característica de sus Notas, emitidos por el Consejo Nacional de Armonización Contable (CONAC), el cual refleja los bienes y derechos que se clasifican en rubros de acuerdo a su disponibilidad de liquidez al igual que sus obligaciones o compromisos, agrupándolas con relación a su exigibilidad.

ACTIVO

El activo se compone de los fondos, valores, derechos y bienes cuantificados en términos monetarios, los cuales dispone la Secretaría de Obras Públicas, para la operatividad y la prestación de servicios públicos, éste se integra como sigue:

Circulante

Efectivo y Equivalentes

El rubro de efectivo y equivalentes al 30 de junio de 2024, asciende a \$ 1,394,862,952.35, el cual representa el 81.1 % del total de activo circulante, se integra por la disponibilidad financiera para cubrir los compromisos de pagos a los diferentes proveedores, contratistas por obras públicas, así como, pagos de impuestos y otras contribuciones.

EFFECTIVO Y EQUIVALENTES		
<i>(Cifras en Pesos)</i>		
CONCEPTO	2024	2023
Bancos/Dependencias y Otros	\$ 512,041,767.28	\$ 1,055,761,874.26
Fondos con Afectación Específica	882,821,185.07	587,675,126.35
SUMAS	\$ 1,394,862,952.35	\$ 1,643,437,000.61

FONDOS CON AFECTACIÓN ESPECÍFICA	2024	2023
Ingresos Estatales	\$ 289,091,490.33	\$ 210,782,219.65
Fondo General de Participaciones	121,553,255.05	100,043,460.55
Fondo para el Fortalecimiento de las Entidades Federativas (FAFEF)	190,791,354.10	0
Fondo de Aportaciones para la Infraestructura Social (FAIS)	25,123,243.51	25,123,243.51
Otros Subsidios	220,594,710.40	220,594,710.40
Programas Sujetos a Reglas de Operación	5,595,075.92	5,595,075.92
Fondo de Compensación	532,905.58	214,307.55
Fondo de Fiscalización y Recaudación	335,294.81	1,016,850.30
Otros Convenios	18,685,888.59	18,685,888.59
ISR Participable Estatal	10,517,966.78	5,619,369.88
SUMAS	\$ 882,821,185.07	\$ 587,675,126.35

Derechos a Recibir Bienes o Servicios

El saldo de este rubro por \$ 324,430,239.23 corresponde a los anticipos otorgados a contratistas para la ejecución de obras en proceso, en bienes de dominio público y obras públicas en bienes propios de la Secretaría de Obras Públicas.

Los cuales se otorgaron y se encuentran pendientes de amortizar al 30 de junio de 2024. Respecto al total del activo circulante representa el 18.9 %.

DERECHOS A RECIBIR BIENES O SERVICIOS			
(Cifras en Pesos)			
CONCEPTO	VENCIMIENTO (DÍAS)	2024	2023
Anticipo a Contratistas por Obras Públicas a Corto Plazo	≤ 365	\$ 324,430,239.23	\$ 5,417,738.70
SUMAS		\$ 324,430,239.23	\$ 5,417,738.70

ANTICIPO A CONTRATISTAS POR OBRAS PÚBLICAS A CORTO PLAZO	VENCIMIENTO (DÍAS)	2024	2023
Obras Públicas en Bienes Propios a Corto Plazo	≤ 365	\$ 44,697,269.50	\$ 5,377,714.47
Obras Públicas en Bienes de Dominio Público a Corto Plazo	≤ 365	279,732,969.73	40,024.23
SUMAS		\$ 324,430,239.23	\$ 5,417,738.70

No Circulante
Derechos a Recibir Efectivo o Equivalentes a Largo Plazo

Este rubro del activo asciende a \$ 118,293,628.08, el cual representa el 0.3 % del total del activo no circulante, corresponde a ejercicios anteriores; se integra por los deudores pendiente por recuperar de ejercicios anteriores, por concepto de entregas en efectivo, préstamos de recursos ajenos e ingresos propios, así como, documentos por cobrar integrado por gastos a comprobar, deudores por obra pública por contratistas y por financiamiento, pagos en demasía, deudores sujetos a resolución judicial y cargos bancarios por aclarar.

DERECHOS A RECIBIR EFECTIVO O EQUIVALENTES A LARGO PLAZO

(Cifras en Pesos)

CONCEPTO	VENCIMIENTO (DÍAS)	2024	2023
Documentos por Cobrar a Largo Plazo	> 365	\$ 95,092,803.86	\$ 95,092,803.86
Deudores Diversos a Largo Plazo	> 365	23,200,824.22	23,200,824.22
SUMAS		\$ 118,293,628.08	\$ 118,293,628.08

DOCUMENTOS POR COBRAR A LARGO PLAZO	VENCIMIENTO (DÍAS)	2024	2023
Recursos Fiscales	> 365	\$ 71,877,715.15	\$ 71,877,715.15
Otros Recursos	> 365	23,214,111.22	23,214,111.22
Activos Recibidos	> 365	977.49	977.49
SUMAS		\$ 95,092,803.86	\$ 95,092,803.86

DEUDORES DIVERSOS A LARGO PLAZO	VENCIMIENTO (DÍAS)	2024	2023
Deudores Diversos a Largo Plazo	> 365	\$ 9,632,803.83	\$ 9,632,803.83
Deudores Sujetos a Resolución Judicial	> 365	13,524,729.38	13,524,729.38
Cargos Bancarios por Aclarar	> 365	43,291.01	43,291.01
SUMAS		\$ 23,200,824.22	\$ 23,200,824.22

Bienes Inmuebles, Infraestructura y Construcciones en Proceso

Al 30 de junio de 2024, este rubro del activo asciende a \$ 41,857,690,941.68 y representa el 92.8 % del activo no circulante de los Bienes Inmuebles que son propiedad de la Secretaría de Obras Públicas, que fueron construidos con recursos presupuestales e incrementos en Revalúo de Bienes Inmuebles, así como, los obtenidos por transferencias de otras Instituciones; así también por las obras realizadas al 30 de junio del 2024, como son : Edificios, Infraestructura Deportiva, Puentes, Mercados y Construcciones de todo género adheridos al suelo, las cuales serán reclasificadas a la cuenta Construcciones de Bienes No capitalizables, cuando sean tramitadas las Actas de Entrega-Recepción.

BIENES INMUEBLES, INFRAESTRUCTURA Y CONSTRUCCIONES EN PROCESO

(Cifras en Pesos)

CONCEPTO	2024	2023
Terrenos	\$ 2,211,911.00	\$ 2,211,911.00
Edificios no Habitacionales	121,649,682.00	186,243,399.00
Construcciones en Proceso en Bienes de Dominio Público	36,166,266,170.93	33,637,054,502.16
Construcciones en Proceso en Bienes Propios	5,567,563,177.75	5,562,552,941.62
SUMAS	\$ 41,857,690,941.68	\$ 41,388,062,753.78

Bienes Muebles

Este rubro representa los bienes muebles que son propiedad de la Secretaría de Obras Públicas, como son: Mobiliario y Equipo de Administración, Mobiliario y Equipo Educativo y Recreativo, Equipo e Instrumental Médico y de Laboratorio, Vehículos y Equipo de Transporte, Maquinaria, Otros Equipos y Herramientas, que aún se encuentran en buenas condiciones y que son básicos para la operatividad del mismo; los cuales fueron adquiridos con recursos presupuestales, así como, algunos fueron obtenidos mediante transferencias de otros entes públicos, en el periodo que se informa, así como, en ejercicios anteriores.

Al 30 de junio de 2024, este rubro asciende a \$ 182,140,728.75 y representa el 0.4 % del activo no circulante.

BIENES MUEBLES

(Cifras en Pesos)

CONCEPTO	2024	2023
Mobiliario y Equipo de Administración	\$ 39,760,326.45	\$ 39,760,326.45
Mobiliario y Equipo Educativo y Recreativo	1,700,915.61	1,700,915.61
Equipo e Instrumental Médico y de Laboratorio	107,546,823.08	107,546,823.08
Vehículos y Equipo de Transporte	18,252,097.08	17,230,297.08
Maquinaria, Otros Equipos y Herramientas	14,880,566.53	24,108,308.37
SUMAS	\$ 182,140,728.75	\$ 190,346,670.59

Activos Intangibles

Este rubro representa los activos intangibles que son propiedad de la Secretaría de Obras Públicas, como son: software y licencias, que aún se encuentran en buenas condiciones y que son básicos para la operatividad de las áreas administrativas; los cuales fueron adquiridos con recursos presupuestales, en ejercicios anteriores.

Al 30 de junio de 2024, este rubro del activo no circulante asciende a \$ 1,171,123.15.

ACTIVOS INTANGIBLES			
(Cifras en Pesos)			
CONCEPTO	NATURALEZA	2024	2023
Software	Deudora	\$ 920,824.15	\$ 920,824.15
Licencias	Deudora	250,299.00	250,299.00
SUMAS		\$ 1,171,123.15	\$ 1,171,123.15

Activos Diferidos

Al 30 de junio de 2024, este rubro refleja un monto de \$ 2,919,263,119.84 el cual representa el 6.5 % del total del activo no circulante, se encuentra integrado por los recursos otorgados para la formulación y evaluación de proyectos, y anticipos otorgados a constructoras y/o contratistas así como, por operaciones que están en proceso de regularización presupuestal y contable, de ejercicios anteriores aquellos contratistas que se encuentran en proceso jurídico, actualmente se están llevando a cabo las gestiones necesarias ante la Secretaría de Hacienda para su regularización.

ACTIVOS DIFERIDOS			
(Cifras en Pesos)			
CONCEPTO	NATURALEZA	2024	2023
Estudios, Formulación y Evaluación de Proyectos	Deudora	\$ 169,238,164.62	\$ 169,238,164.62
Anticipos a Largo Plazo	Deudora	1,386,927,010.68	1,386,927,010.68
Otros Activos Diferidos	Deudora	1,363,097,944.54	1,363,097,944.54
SUMAS		\$ 2,919,263,119.84	\$ 2,919,263,119.84

ESTUDIOS, FORMULACIÓN Y EVALUACIÓN DE PROYECTOS	NATURALEZA	2024	2023
Proyectos Productivos y Acciones de Fomento	Deudora	\$ 144,696,544.40	\$ 144,696,544.40
Costo de Estudios de Preinversión	Deudora	24,541,620.22	24,541,620.22
SUMAS		\$ 169,238,164.62	\$ 169,238,164.62

ANTICIPOS A LARGO PLAZO	NATURALEZA	2024	2023
Por Obras Públicas a Largo Plazo	Deudora	\$ 977,391,367.85	\$ 977,391,367.85
Anticipos a Proveedores por Adquisición de Bienes y Prestación de Servicios a Largo Plazo	Deudora	409,535,642.83	409,535,642.83
SUMAS		\$ 1,386,927,010.68	\$ 1,386,927,010.68

OTROS ACTIVOS DIFERIDOS	NATURALEZA	2024	2023
Otros Subsidios	Deudora	\$ 112,629,071.70	\$ 112,629,071.70
Fondo de Compensación	Deudora	267,891.73	267,891.73
Fondo de Aportaciones para la Infraestructura Social	Deudora	74,430.29	74,430.29
Ingresos Estatales	Deudora	1,250,126,550.82	1,250,126,550.82
SUMAS		\$ 1,363,097,944.54	\$ 1,363,097,944.54

Otros Activos no Circulantes

El rubro de otros activos no circulantes, refleja el valor de los bienes muebles e inmuebles propiedad de la Secretaría de Obras Públicas, los cuales se encuentran bajo contrato de comodato al Colegio de Bachilleres de Chiapas (COBACH).

Al 30 de junio de 2024, este rubro tiene un saldo de \$ 29,763,356.50 el cual representa el 0.1 % del total del activo no circulante.

OTROS ACTIVOS NO CIRCULANTES		
(Cifras en Pesos)		
CONCEPTO	2024	2023
Bienes en Comodato	\$ 29,763,356.50	\$ 29,763,356.50
SUMAS	\$ 29,763,356.50	\$ 29,763,356.50

BIENES EN COMODATO	2024	COMODATARIO
Edificios no Habitacionales y Otros Inmuebles en Comodato	\$ 29,763,356.50	Colegio de Bachilleres de Chiapas
SUMAS	\$ 29,763,356.50	

PASIVO

Es el conjunto de cuentas que permite el registro de las obligaciones contraídas por la Secretaría de Obras Públicas, para el desarrollo de sus funciones y la prestación de los servicios públicos. Al 30 de junio de 2024, los estados financieros reflejan principalmente pasivo circulante o corto plazo, es decir, aquellas obligaciones en que la exigibilidad de pago es menor a un año, así también, pasivo no circulante o largo plazo que representa las obligaciones con vencimiento posterior a un año.

Circulante

Cuentas por Pagar a Corto Plazo

Al 30 de junio de 2024, este rubro asciende a \$ 49,943,224.15, el cual representa el 15.7 % del total del pasivo circulante, se integra por las prestaciones salariales como son: sueldos y salarios, prima quinquenal, previsión social múltiple, incentivos y estímulos, aguinaldo no pagado del periodo que se informa, y de ejercicios anteriores, así

SECRETARÍA DE OBRAS PÚBLICAS
NOTAS A LOS ESTADOS FINANCIEROS
DEL 1 DE ENERO AL 30 DE JUNIO DE 2024
(Cifras en Pesos)

como, por las aportaciones patronales al IMSS, INFONAVIT, ISSTECH y 2 % del Impuesto Sobre Nóminas. Así mismo, por los compromisos contraídos por la adquisición de bienes de consumo e inventariables y por la contratación de servicios con proveedores, necesarios para el funcionamiento del ente público, las cuales se encuentran pendiente de pago.

También, se incluyen las estimaciones a contratistas de obra pública por: obras públicas en bienes de dominio público y en bienes propios, las cuales se encuentran pendientes de pago.

Además, se integra por las retenciones y contribuciones a favor de terceros como son: 2 % de mano de obra, 2 % del Impuesto sobre Nóminas a prestadores de servicios, 10 % del I.S.R. por Honorarios, 0.5 % de inspección y vigilancia, 1 % de Obras y Servicios de Beneficio social, 0.3 % al I.C.I.C, 0.2 % al millar PCA a la CMIC (Programa de Capacitación y Adiestramiento a la Cámara Mexicana de la Industria de la Construcción, 0.2 % al millar AGVSCH al DIF (Apoyo de los Grupos Vulnerables de la Sociedad Chiapaneca al Desarrollo Integral de la Familia), 6 % contribución adicional para el desarrollo económico y social de la entidad y otras retenciones a terceros, los cuales se encuentran pendientes de enterar.

También, se encuentran registrados los rendimientos bancarios.

CUENTAS POR PAGAR A CORTO PLAZO			
<i>(Cifras en Pesos)</i>			
CONCEPTO	VENCIMIENTO (DÍAS)	2024	2023
Servicios Personales por Pagar a Corto Plazo	≤ 365	\$ 1,079,817.04	\$ 1,948,010.26
Proveedores por Pagar a Corto Plazo	≤ 365	4,918,201.70	2,613,397.75
Contratistas por Obras Públicas por Pagar a Corto Plazo	≤ 365	29,980,944.65	1,147,411,869.87
Retenciones y Contribuciones por Pagar a Corto Plazo	≤ 365	13,548,006.54	31,126,873.59
Otras Cuentas por Pagar a Corto Plazo	≤ 365	416,254.22	2,491,205.67
SUMAS		\$ 49,943,224.15	\$ 1,185,591,357.14

Fondos y Bienes de Terceros en Garantía y/o Administración a Corto Plazo

Al 30 de junio de 2024, este rubro asciende a \$ 2,595,211.28 y representa el 0.8 % del total del pasivo circulante y corresponde principalmente a la obra denominada "Construcción y Equipamiento del Hospital 10 camas en el municipio de San Cristóbal de las Casas, Chiapas" de obligaciones con recursos ajenos, por concepto de depósitos por SOP ISSTECH convenios 2023, correspondiente al periodo que se informa, así como, por convenio SOP CCLECH 2022 Centro de Conciliación Laboral del Estado de Chiapas.

FONDOS Y BIENES DE TERCEROS EN GARANTÍA y/o ADMINISTRACIÓN A CORTO PLAZO			
<i>(Cifras en Pesos)</i>			
CONCEPTO	NATURALEZA	2024	2023
Fondos en Administración a Corto Plazo	Acreedora	\$ 2,595,211.28	\$ 1.19
SUMAS		\$ 2,595,211.28	\$ 1.19

FONDOS EN ADMINISTRACIÓN A CORTO PLAZO	NATURALEZA	2024	2023
Recursos Ajenos:			
Otras Obligaciones	Acreedora	\$ 2,595,211.28	\$ 1.19
SUMAS		\$ 2,595,211.28	\$ 1.19

Provisiones a Corto Plazo

Al 30 de junio de 2024, este rubro del pasivo circulante, asciende a \$ 839,630.74 el cual se integra, por la provisión para demandas y juicios a corto plazo, por liquidaciones e indemnizaciones según expedientes; 04/D/2015, 097/A/2013, 455/E/2014 y 1014/F/2008, para hacer frente a casos fortuitos, que resulten de la operatividad de Secretaría de Obras Públicas.

Representa el 0.3 % del total del pasivo circulante.

PROVISIONES A CORTO PLAZO			
(Cifras en Pesos)			
CONCEPTO	NATURALEZA	2024	2023
Provisión para Demandas y Juicios a Corto Plazo	Acreedora	\$ 839,630.74	\$ 2,711,806.61
SUMAS		\$ 839,630.74	\$ 2,711,806.61

Otros Pasivos a Corto Plazo

El sado de este rubro representa el 83.2 % del total del pasivo circulante y asciende a \$ 264,426,650.88, el cual se integra principalmente por recursos federales.

OTROS PASIVOS A CORTO PLAZO			
(Cifras en Pesos)			
CONCEPTO		2024	2023
Otros Pasivos Circulantes		\$ 264,426,650.88	\$ 0.00
SUMAS		\$ 264,426,650.88	\$ 0.00

OTROS PASIVOS CIRCULANTES	2024	2023
Por Fondos Estatales y Federales	\$ 264,426,650.88	\$ 0.00
SUMAS	\$ 264,426,650.88	\$ 0.00

No Circulante**Cuentas por Pagar a Largo Plazo**

Este rubro asciende a \$ 1,721,740,506.27 que representa el 49.4 % del total del pasivo no circulante y refleja el registro de los compromisos contraídos a largo plazo, por la adquisición de bienes de consumo e inventariables, por la contratación de servicios con proveedores, y por otras deudas comerciales, así como, estimaciones por las obligaciones contraídas con contratistas por obra pública en bienes de dominio público y en bienes propios, las cuales se encuentran pendientes de liquidar al 30 de junio de 2024.

CUENTAS POR PAGAR A LARGO PLAZO			
(Cifras en Pesos)			
CONCEPTO	VENCIMIENTO (DÍAS)	2024	2023
Proveedores por Pagar a Largo Plazo	> 365	\$ 75,858,446.04	\$ 75,858,446.04
Contratistas por Obras Públicas por Pagar a Largo Plazo	> 365	1,645,882,060.23	1,645,882,060.23
	SUMAS	\$ 1,721,740,506.27	\$ 1,721,740,506.27

Pasivos Diferidos a Largo Plazo

El saldo de este rubro al 30 de junio de 2024 es de \$ 1,548,490,914.95, y representa el 44.5 % del total del pasivo no circulante y se integra por el registro de prestaciones salariales del personal de la Secretaría de Obras Públicas como son: sueldos y salarios, honorarios, prima vacacional y dominical, aguinaldo devengado no pagado, las aportaciones patronales al INFONAVIT, ISSTECH, el 2 % del Impuesto Sobre Nóminas y las aportaciones para seguros. Asimismo, por los reintegros.

Se incluyen en este rubro, el reintegro de las retenciones por ISSS, cuota IMSS, pensión alimenticia, disciplinarios, sanciones a contratistas por incumplimiento de contrato, así como el 2 % del Impuesto Sobre Nóminas a prestadores de servicios, 10 % de ISR por honorarios y/o arrendamiento de inmuebles.

Además, por las retenciones efectuadas a los contratistas por obra pública, por los siguientes conceptos:

- 1 % de Aportación al Estado para Obras de Beneficio Social,
- 3 al millar para el Instituto de Capacitación de la Industria de la Construcción, y
- 5 al millar de Inspección y Vigilancia.

Por otra parte, dentro este rubro se encuentra, los rendimientos bancarios, los anticipos de ministraciones y los recursos federales.

PASIVOS DIFERIDOS A LARGO PLAZO			
<i>(Cifras en Pesos)</i>			
CONCEPTO	VENCIMIENTO (DÍAS)	2024	2023
Otros Pasivos Diferidos a Largo Plazo	> 365	\$ 1,548,490,914.95	\$ 1,548,513,457.95
SUMAS		\$ 1,548,490,914.95	\$ 1,548,513,457.95

Fondos y Bienes de Terceros en Garantía y/o Administración a Largo Plazo

Al 30 de junio de 2024, este rubro asciende a \$ 210,684,510.10 y representa el 6.1 % del total del pasivo no circulante y corresponde principalmente a las obligaciones con recursos ajenos por concepto de retenciones y descuentos a favor de terceros correspondiente al periodo que se informa, así como, de ejercicios anteriores.

FONDOS Y BIENES DE TERCEROS EN GARANTÍA y/o ADMINISTRACIÓN A LARGO PLAZO			
<i>(Cifras en Pesos)</i>			
CONCEPTO	NATURALEZA	2024	2023
Fondos en Administración a Largo Plazo	Acreeedora	\$ 210,684,510.10	\$ 210,685,832.22
SUMAS		\$ 210,684,510.10	\$ 210,685,832.22

FONDOS EN ADMINISTRACIÓN A LARGO PLAZO	NATURALEZA	2024	2023
Recursos Ajenos:			
Retenciones y Contribuciones	Acreeedora	\$ 210,644,065.05	\$ 210,660,250.94
Otras Cuentas	Acreeedora	40,445.05	25,581.28
SUMAS		\$ 210,684,510.10	\$ 210,685,832.22

Provisiones a Largo Plazo

Al 30 de junio de 2024, este rubro asciende a \$ 511,120.68 y representa principalmente a la provisión por demandas y litigios, por concepto de I.S.S.S por laudos y del 2 % sobre nóminas correspondiente a ejercicios anteriores.

PROVISIONES A LARGO PLAZO			
<i>(Cifras en Pesos)</i>			
CONCEPTO	NATURALEZA	2024	2023
Provisión para Demandas y Juicios a Largo Plazo	Acreeedora	\$ 511,120.68	\$ 511,120.68
SUMAS		\$ 511,120.68	\$ 511,120.68

PROVISIÓN PARA DEMANDAS Y JUICIOS A LARGO PLAZO	NATURALEZA	2024	2023
ISSS por Laudos	Acreedora	\$ 458,613.12	\$ 458,613.12
2 % Sobre Nóminas por Laudos	Acreedora	52,507.56	52,507.56
SUMAS		\$ 511,120.68	\$ 511,120.68

NOTAS AL ESTADO DE VARIACIÓN EN LA HACIENDA PÚBLICA

La Hacienda Pública representa el importe de los bienes y derechos que son propiedad de la Secretaría de Obras Públicas, dicho importe es modificado principalmente por el resultado positivo obtenido al 30 de junio de 2024, el cual asciende a \$ 1,840,792,066.85.

El Estado de Variación en la Hacienda Pública muestra las modificaciones o cambios realizados en la Hacienda Pública, dichas variaciones representan las adquisiciones de bienes muebles e inmuebles consideradas como inversión, así como, la disponibilidad para la continuidad de obras en proceso, de la misma manera, es afectado por el resultado derivado del registro de operaciones de ejercicios anteriores por reintegros, transferencias de saldos, donaciones, y gastos de inversión de años anteriores; a la fecha que se informa, la Hacienda Pública refleja un saldo de \$ 43,028,384,320.53.

Así también, es modificado por el aumento o disminución al patrimonio, derivado del registro de movimientos realizados durante el periodo que se informa. A la fecha que se informa la modificación neta positiva al patrimonio es de \$ 1,402,383,011.34.

HACIENDA PÚBLICA/PATRIMONIO		
(Cifras en Pesos)		
CONCEPTO	2024	2023
Patrimonio Contribuido	\$ 3,130,296.99	\$ 3,130,296.99
Patrimonio Generado	43,025,254,023.54	41,622,871,012.20
SUMAS	\$ 43,028,384,320.53	\$ 41,626,001,309.19

Patrimonio Contribuido

Donaciones de Capital

El importe de \$3,130,296.99 corresponde a los bienes recibidos en donación de la empresa Transportadora Turística CASSA, S.A. de C.V., que consta de 12 unidades vehiculares marca Volkswagen, así como, de la donación de un FURGON (Vagón del Tren) por el INDEP Instituto Para Devolver al Pueblo lo Robado.

PATRIMONIO CONTRIBUIDO	NATURALEZA	2024	2023
Donaciones de Capital	Acreedora	\$ 3,130,296.99	\$ 3,130,296.99
SUMAS		\$ 3,130,296.99	\$ 3,130,296.99

Patrimonio Generado

Resultados del Ejercicio (Ahorro/Desahorro)

El resultado positivo obtenido al periodo que se informa asciende a \$ 1,840,792,066.85 y representa la disponibilidad financiera para cubrir gastos de operación y/o inversión.

PATRIMONIO GENERADO	PROCEDENCIA	2024	2023
Resultados del Ejercicio (Ahorro/Desahorro)	Ingresos y Otros Beneficios menos Gastos y Otras Pérdidas	\$ 1,840,792,066.85	\$ 3,704,129,011.82
SUMAS		\$ 1,840,792,066.85	\$ 3,704,129,011.82

Resultados de Ejercicios Anteriores

Este rubro se integra principalmente por saldos de años anteriores, así como, por el traspaso del resultado del ejercicio anterior, efectuado al inicio del presente ejercicio; también se incluyen, aquellos movimientos realizados en el periodo que se informa por concepto de reintegros a la TESOFE así como, transferencias de saldos por desincorporación de la Subsecretaría de Transportes Aéreos y reintegros de años anteriores, donaciones, gastos de inversión de años anteriores y pérdidas por redondeos y pagos en demasía.

PATRIMONIO GENERADO	PROCEDENCIA	2024	2023
Resultados de Ejercicios Anteriores	Traspaso de Saldos, Transferencias, Reintegros, donaciones, gastos de inversión y pérdidas.	\$ 41,111,687,449.03	\$ 37,781,373,775.72
SUMAS		\$ 41,111,687,449.03	\$ 37,781,373,775.72

Revalúos

Este rubro representa el incremento del revalúo de bienes inmuebles registrados en las cuentas 1231.- Terrenos y 1233.- Edificios no Habitacionales, el incremento del revalúo de bienes muebles registrado en la cuenta 1241.- Mobiliario y Equipo de Administración y el decremento del revalúo de bienes intangibles registrado en la cuenta 1251.- Software.

REVALÚOS	PROCEDENCIA	2024	2023
Revalúo de Bienes Inmuebles	Revalúo de Terrenos y Edificios no Habitacionales	\$ 72,792,897.95	\$ 137,386,614.95
Revalúo de Bienes Muebles	Revalúo de Mobiliario y Equipo de Administración	2,737,589.11	2,737,589.11
Revalúo de Bienes Intangibles	Revalúo de Software	(50,542.55)	(50,542.55)
SUMAS		\$ 75,479,944.51	\$ 140,073,661.51

Rectificaciones de Resultados de Ejercicios Anteriores

Este rubro corresponde principalmente por Cambios por Errores Contables del ajuste de la cuenta 1246.- Maquinaria, Otros Equipos y Herramientas.

RECTIFICACIONES DE RESULTADOS DE EJERCICIOS ANTERIORES	PROCEDENCIA	2024	2023
Cambios por Errores Contables	Cambios por errores contables, por ajuste de la cuenta 1246.- Maquinaria, Otros Equipos y Herramientas	\$ (2,705,436.85)	\$ (2,705,436.85)
SUMAS		\$ (2,705,436.85)	\$ 2,705,436.85)

NOTAS AL ESTADO DE FLUJOS DE EFECTIVO

El Estado de Flujos de Efectivo, muestra los flujos de efectivo de la Secretaría de Obras Públicas, conformado por los elementos básicos: origen y aplicación de los recursos.

Flujo de Efectivo de las Actividades de Operación

Durante el periodo que se informa, los orígenes de actividades de operación cobrados fueron por la cantidad de \$ 1,986,744,593.17. Las aplicaciones de actividades de operación pagadas por el periodo comprendido del 1 de enero al 30 de junio de 2024, asciende a \$ 145,952,526.32, el cual refleja un flujo neto positivo por actividades de operación por un importe de \$ 1,840,792,066.85.

Flujo de Efectivo de las Actividades de Inversión

Durante el periodo que se informa, los orígenes de actividades de inversión cobrados fueron por la cantidad de

\$ 3,404,135,132.15. Las aplicaciones de actividades de inversión pagadas por el periodo comprendido del 1 de enero al 30 de junio de 2024, asciende a \$ 4,622,978,934.25, el cual refleja un flujo neto a la baja por actividades de inversión por un importe de \$ 1,218,843,802.10.

Flujo de Efectivo de las Actividades de Financiamiento

Durante el periodo que se informa, los orígenes de actividades de financiamiento cobrados fueron por la cantidad de \$ 269,326,664.92. Las aplicaciones de actividades de financiamiento pagadas por el periodo comprendido del 1 de enero al 30 de junio de 2024, asciende a \$ 1,139,848,977.93, el cual refleja un flujo neto a la baja por actividades de financiamiento por un importe de \$ 870,522,313.01.

Incremento/Disminución Neta en el Efectivo y Equivalentes al Efectivo

La disminución neta en el efectivo y equivalentes al 30 de junio de 2024 tiene un saldo de \$ 248,574,048.26.

Efectivo y Equivalentes al Efectivo al Final del Ejercicio

Las cifras del efectivo y equivalentes al efectivo, al final del ejercicio que figuran en la última parte del Estado de Flujos de Efectivo, es el siguiente:

EFFECTIVO Y EQUIVALENTES AL EFFECTIVO AL FINAL DEL EJERCICIO		
(Cifras en Pesos)		
CONCEPTO	2024	2023
Efectivo y Equivalentes al Efectivo al Final del Ejercicio	\$ 1,394,862,952.35	\$ 1,643,437,000.61

Efectivo y Equivalentes

El análisis de los saldos inicial y final del efectivo y equivalentes al efectivo, al final del ejercicio del estado de flujos de efectivo, respecto a la composición del rubro de efectivo y equivalentes es como sigue:

EFFECTIVO Y EQUIVALENTES		
(Cifras en Pesos)		
CONCEPTO	2024	2023
Bancos/Dependencias y Otros	\$ 512,041,767.28	\$ 1,055,761,874.26
Fondos con Afectación Específica	882,821,185.07	587,675,126.35
TOTAL	\$ 1,394,862,952.35	\$ 1,643,437,000.61

Adquisiciones de las Actividades de Inversión efectivamente pagadas

Al 30 de junio de 2024, se realizaron adquisiciones de las Actividades de Inversión efectivamente pagadas, respecto del apartado de aplicación, mismas que a continuación de describen:

ADQUISICIONES DE ACTIVIDADES DE INVERSIÓN EFECTIVAMENTE PAGADAS

(Cifras en Pesos)

CONCEPTO	2024	2023
Bienes Inmuebles, Infraestructura y Construcciones en Proceso	\$ 534,221,904.90	\$ 3,559,313,872.35
Construcciones en Proceso en Bienes de Dominio Público	529,211,668.77	3,001,246,969.79
Construcciones en Proceso en Bienes Propios	5,010,236.13	558,066,902.56
Bienes Muebles	1,021,800.00	0
Vehículos y Equipo de Transporte	1,021,800.00	0
Otras Inversiones	4,087,735,229.35	1,918,585,865.00
TOTAL	\$ 4,622,978,934.25	\$ 5,477,899,737.35

Conciliación de Flujos de Efectivo Netos

A continuación, se presenta la Conciliación de los Flujos de Efectivo Netos de las Actividades de Operación y saldos de Resultados del Ejercicio (Ahorro/Desahorro):

CONCILIACIÓN DE FLUJOS DE EFECTIVO NETOS

(Cifras en Pesos)

CONCEPTO	2024	2023
Resultados del Ejercicio Ahorro/Desahorro	\$ 1,840,792,066.85	\$ 3,704,129,011.82
Movimientos de partidas (o rubros) que no afectan al efectivo	0	0
Disminución de Inventarios	0	0
Flujos de Efectivo Netos de las Actividades de Operación	\$ 1,840,792,066.85	\$ 3,704,129,011.82

CONCILIACIÓN ENTRE LOS INGRESOS PRESUPUESTARIOS Y CONTABLES, ASÍ COMO ENTRE LOS EGRESOS PRESUPUESTARIOS Y LOS GASTOS CONTABLES

De conformidad a lo dispuesto por el “Acuerdo por el que se emite el formato de conciliación entre los ingresos presupuestarios y contables, así como entre los egresos presupuestarios y los gastos contables” y sus modificaciones, dictado por el Consejo Nacional de Armonización Contable, a continuación, se presenta la conciliación contable-presupuestaria, correspondiente del 1 de enero al 30 de junio de 2024:

SECRETARÍA DE OBRAS PÚBLICAS	
CONCILIACIÓN ENTRE LOS INGRESOS PRESUPUESTARIOS Y CONTABLES	
DEL 1 DE ENERO AL 30 DE JUNIO DE 2024	
(Cifras en Pesos)	
CONCEPTO	2024
1. Total de Ingresos Presupuestarios	\$ 1,986,744,586.92
2. Más Ingresos Contables No Presupuestarios	6.25
2.1 Ingresos Financieros	0
2.2 Incremento por Variación de Inventarios	0
2.3 Disminución del Exceso de Estimaciones por Pérdida o Deterioro u Obsolescencia	0
2.4 Disminución del Exceso de Provisiones	0
2.5 Otros Ingresos y Beneficios Varios	6.25
2.6 Otros Ingresos Contables No Presupuestarios	0
3. Menos Ingresos Presupuestarios No Contables	0.00
3.1 Aprovechamientos Patrimoniales	0
3.2 Ingresos Derivados de Financiamientos	0
3.3 Otros Ingresos Presupuestarios No Contables	0
4. Total de Ingresos Contables	\$ 1,986,744,593.17

SECRETARÍA DE OBRAS PÚBLICAS
CONCILIACIÓN ENTRE LOS EGRESOS PRESUPUESTARIOS Y LOS GASTOS CONTABLES
DEL 1 DE ENERO AL 30 DE JUNIO DE 2024
(Cifras en Pesos)

CONCEPTO	2024
1. Total de Egresos Presupuestarios	\$ 1,352,316,164.27
2. Menos Egresos Presupuestarios No Contables	1,215,591,379.79
2.1 Materias Primas y Materiales de Producción y Comercialización	0
2.2 Materiales y Suministros	0
2.3 Mobiliario y Equipo de Administración	0
2.4 Mobiliario y Equipo Educativo y Recreativo	0
2.5 Equipo e Instrumental Médico y de Laboratorio	0
2.6 Vehículos y Equipo de Transporte	0
2.7 Equipo de Defensa y Seguridad	0
2.8 Maquinaria, Otros Equipos y Herramientas	0
2.9 Activos Biológicos	0
2.10 Bienes Inmuebles	0
2.11 Activos Intangibles	0
2.12 Obra Pública en Bienes de Dominio Público	847,364,002.94
2.13 Obra Pública en Bienes Propios	48,806,164.13
2.14 Acciones y Participaciones de Capital	0
2.15 Compra de Títulos y Valores	0
2.16 Concesión de Préstamos	0
2.17 Inversiones en Fideicomisos, Mandatos y Otros Análogos	0
2.18 Provisiones para Contingencias y Otras Erogaciones Especiales	0
2.19 Amortización de la Deuda Pública	0
2.20 Adeudos de Ejercicios Fiscales Anteriores (ADEFAS)	0
2.21 Otros Egresos Presupuestarios No Contables	319,421,212.72
3. Más Gastos Contables No Presupuestarios	9,227,741.84
3.1 Estimaciones, Depreciaciones, Deterioros, Obsolescencia y Amortizaciones	9,227,741.84
3.2 Provisiones	0
3.3 Disminución de Inventarios	0
3.4 Otros Gastos	0
3.5 Inversión Pública no Capitalizable	0
3.6 Materiales y Suministros (consumos)	0
3.7 Otros Gastos Contables No Presupuestarios	0
4. Total de Gastos Contables	\$ 145,952,526.32

NOTAS DE MEMORIA (CUENTAS DE ORDEN)

Las Notas de Memoria contienen información sobre las cuentas de orden tanto contables como presupuestarias que se utilizan para registrar los movimientos de valores que no afecten o modifiquen el Estado de Situación Financiera de la Secretaría de Obras Públicas, sin embargo, su incorporación en libros es necesaria con fines de recordatorio, de control y en general sobre los aspectos administrativos, o bien, para consignar sus derechos o responsabilidades contingentes que puedan, o no, presentarse en el futuro.

Al 30 de junio de 2024, las cuentas que se manejan para efectos de estas Notas son las siguientes:

Cuentas de Orden Contables

Avales y Garantías

Al 30 de junio de 2024, refleja las fianzas y garantías recibidas por deudas a cobrar y se integra por fianzas de anticipo y de cumplimiento a la Secretaría por un importe de \$ 2,245,715,374.38.

Bienes en Concesionados o en Comodato

Al 30 de junio de 2024, los registros originados por bienes bajo contrato o en comodato reflejan un importe de \$ 489,065.58, dicho importe se integra por vehículos y equipo de transporte y edificios no habitacionales bajo el contrato de comodato de (2º piso edificio "A" unidad administrativa).

CUENTAS DE ORDEN CONTABLES	
(Cifras en Pesos)	
CONCEPTO	2024
Valores	\$ 0
Emisión de Obligaciones	0
Avales y Garantías	2,245,715,374.38
Juicios	0
Mediante Proyectos para Prestación de Servicios (PPS) y Similares	0
Bienes en Concesionados o en Comodato	489,065.58
SUMAS	\$ 2,246,204,439.96

AVALES Y GARANTÍAS	MONTO	TASA	VENCIMIENTO (DÍAS)
Fianzas y Garantías	\$ 2,245,715,374.38	No Aplica	365 días
SUMAS	\$ 2,245,715,374.38		

BIENES EN CONCESIONADOS O EN COMODATO	MONTO	TASA	VENCIMIENTO (DÍAS)
Bienes Bajo Contrato o en Comodato	\$ 489,065.58	No Aplica	No Aplica
SUMAS	\$ 489,065.58		

Cuentas de Orden Presupuestario***Cuentas de Ingresos***

(No Aplica)

Cuentas de Egresos

Los saldos de los rubros de las cuentas de orden presupuestarias de egresos de la Secretaría de Obras Públicas, registrados del 1 de enero al 30 de junio de 2024, son las siguientes:

CUENTAS DE ORDEN PRESUPUESTARIAS DE EGRESOS	
(Cifras en Pesos)	
CONCEPTO	2024
Presupuesto de Egresos Aprobado	2,567,269,088.55
Presupuesto de Egresos por Ejercer	1,130,817,878.55
Modificaciones al Presupuesto de Egresos Aprobado	704,811,418.58
Presupuesto de Egresos Comprometido	2,387,042,262.44
Presupuesto de Egresos Devengado	1,562,274,564.70
Presupuesto de Egresos Ejercido	1,322,794,068.30
Presupuesto de Egresos Pagado	1,311,650,646.64

Fecha:

RUBRO DE INGRESOS	INGRESO					DIFERENCIA
	ESTIMADO	AMPLIACIONES Y REDUCCIONES	MODIFICADO	DEVENGADO	RECAUDADO	(RECAUDADO - ESTIMADO)
Impuestos	0.00	0.00	0.00	0.00	0.00	0.00
Cuotas y Aportaciones de Seguridad Social	0.00	0.00	0.00	0.00	0.00	0.00
Contribuciones de Mejoras	0.00	0.00	0.00	0.00	0.00	0.00
Derechos	0.00	0.00	0.00	0.00	0.00	0.00
Productos	0.00	0.00	0.00	0.00	0.00	0.00
Aprovechamientos	0.00	0.00	0.00	0.00	0.00	0.00
Ingresos por Venta de Bienes, Prestación de Servicios y Otros	0.00	0.00	0.00	0.00	0.00	0.00
Ingresos						
Participaciones, Aportaciones, Convenios, Incentivos	0.00	0.00	0.00	0.00	0.00	0.00
Derivados						
de la Colaboración Fiscal y Fondos Distintos de Aportaciones	0.00	0.00	0.00	0.00	0.00	0.00
Transferencias, Asignaciones, Subsidios y Subvenciones, y	0.00	0.00	0.00	0.00	0.00	0.00
Pensiones y Jubilaciones	0.00	0.00	0.00	0.00	0.00	0.00
Ingresos Derivados de Financiamientos	0.00	0.00	0.00	0.00	0.00	0.00
Total	0.00	0.00	0.00	0.00	0.00	
Ingresos Excedentes						0.00

RUBRO DE INGRESOS	INGRESO					DIFERENCIA
	ESTIMADO	AMPLIACIONES Y REDUCCIONES	MODIFICADO	DEVENGADO	RECAUDADO	(RECAUDADO - ESTIMADO)
Ingresos del Poder Ejecutivo Federal o Estatal y de los Municipios	0.00	0.00	0.00	0.00	0.00	0.00
Impuestos	0.00	0.00	0.00	0.00	0.00	0.00
Cuotas y Aportaciones de Seguridad Social	0.00	0.00	0.00	0.00	0.00	0.00
Contribuciones de Mejoras	0.00	0.00	0.00	0.00	0.00	0.00
Derechos	0.00	0.00	0.00	0.00	0.00	0.00
Productos	0.00	0.00	0.00	0.00	0.00	0.00
Aprovechamientos	0.00	0.00	0.00	0.00	0.00	0.00
Participaciones, Aportaciones, Convenios, Incentivos	0.00	0.00	0.00	0.00	0.00	0.00
Derivados de la Colaboración Fiscal y Fondos Distintos de Aportaciones	0.00	0.00	0.00	0.00	0.00	0.00
Transferencias, Asignaciones, Subsidios y Subvenciones, y Pensiones y Jubilaciones	0.00	0.00	0.00	0.00	0.00	0.00
Ingresos de los Entes públicos de los Poderes Legislativo y Judicial, de los Órganos Autónomos y del Sector Paraestatal o Paramunicipal, así como de las Empresas Productivas del Estado	0.00	0.00	0.00	0.00	0.00	0.00
Cuotas y Aportaciones de Seguridad Social	0.00	0.00	0.00	0.00	0.00	0.00
Productos	0.00	0.00	0.00	0.00	0.00	0.00
Ingresos por Venta de Bienes, Prestación de Servicios y Otros Ingresos	0.00	0.00	0.00	0.00	0.00	0.00
Transferencias, Asignaciones, Subsidios y Subvenciones, y Pensiones y Jubilaciones	0.00	0.00	0.00	0.00	0.00	0.00
Ingresos Derivados de Financiamiento	0.00	0.00	0.00	0.00	0.00	0.00
Ingresos Derivados de Financiamientos	0.00	0.00	0.00	0.00	0.00	0.00
Total	0.00	0.00	0.00	0.00	0.00	
Ingresos Excedentes						0.00

NO APLICA

ESTADO ANALÍTICO DEL EJERCICIO DEL PRESUPUESTO DE EGRESOS CLASIFICACIÓN POR OBJETO DEL GASTO
(CAPITULOS Y CONCEPTOS)
DEL 1 DE ENERO AL 30 DE JUNIO DE 2024

(Pesos)

RPA-1

CAPG	CG	DESCRIPCIÓN	PRESUPUESTO DE EGRESOS					SUBEJERCICIO
			APROBADO	AMPLIACIONES - REDUCCIONES	MODIFICADO	DEVENGADO	PAGADO	
1000		Servicios Personales.	170,949,777.61	3,956,120.25	174,905,897.86	71,267,271.66	71,267,271.66	103,638,626.20
	1100	Remuneraciones al Personal de Carácter Permanente.	71,369,648.21	2,738,111.16	74,107,759.37	35,785,070.92	35,785,070.92	38,322,688.45
	1200	Remuneraciones al Personal de Carácter Transitorio.	202,288.12	0.00	202,288.12	0.00	0.00	202,288.12
	1300	Remuneraciones Adicionales y Especiales.	48,400,817.35	684,964.04	49,085,781.39	14,019,838.48	14,019,838.48	35,065,942.91
	1400	Seguridad Social.	20,607,311.64	485,394.00	21,092,705.64	8,830,058.33	8,830,058.33	12,262,647.31
	1500	Otras Prestaciones Sociales y Económicas.	17,538,000.00	-94,800.00	17,443,200.00	8,498,820.00	8,498,820.00	8,944,380.00
	1700	Pago de Estímulos a Servidores Públicos.	12,831,712.29	142,451.05	12,974,163.34	4,133,483.93	4,133,483.93	8,840,679.41
2000		Materiales y Suministros	2,103,172.60	30,086,231.37	32,189,403.97	10,918,433.41	10,792,913.33	21,270,970.56
	2100	Materiales de Administración, Emisión de Documentos y Artículos Oficiales.	1,217,385.89	28,340,230.81	29,557,616.70	9,329,717.23	9,204,197.15	20,227,899.47
	2200	Alimentos y Utensilios.	138,000.00	0.00	138,000.00	46,737.00	46,737.00	91,263.00
	2400	Materiales y Artículos de Construcción y de Reparación.	13,800.00	0.00	13,800.00	3,449.79	3,449.79	10,350.21
	2600	Combustibles, Lubricantes y Aditivos.	657,986.71	1,200,000.16	1,857,986.87	1,286,747.83	1,286,747.83	571,239.04
	2900	Herramientas, Refacciones y Accesorios Menores.	76,000.00	546,000.40	622,000.40	251,781.56	251,781.56	370,218.84
3000		Servicios Generales.	9,428,980.34	116,073,981.23	125,502,961.57	54,539,079.41	33,551,550.43	70,963,882.16
	3100	Servicios Básicos.	3,582,863.42	-114,944.00	3,467,919.42	1,387,226.38	1,355,528.38	2,080,693.04
	3200	Servicios de Arrendamiento.	1,020,000.00	0.00	1,020,000.00	339,998.26	339,998.26	680,001.74
	3300	Servicios Profesionales, Científicos, Técnicos y Otros Servicios.	252,000.00	48,600.00	300,600.00	99,600.00	73,334.79	201,000.00
	3400	Servicios Financieros, Bancarios y Comerciales.	250,000.00	-26,700.00	223,300.00	207,300.00	207,300.00	16,000.00
	3500	Servicios de Instalación, Reparación, Mantenimiento y Conservación.	853,200.00	3,115,116.94	3,968,316.94	1,321,963.28	1,315,642.75	2,646,353.66
	3700	Servicios de Traslado y Viáticos.	150,000.00	0.00	150,000.00	52,949.75	52,949.75	97,050.25
	3800	Servicios Oficiales.	0.00	54,000,000.00	54,000,000.00	7,152,727.28	6,760,000.00	46,847,272.72
	3900	Otros Servicios Generales.	3,320,916.92	59,051,908.29	62,372,825.21	43,977,314.46	23,446,796.50	18,395,510.75
6000		Inversión Pública.	2,321,787,152.00	608,695,085.73	2,930,482,237.73	1,215,591,379.79	1,186,401,463.65	1,714,890,857.94
	6100	Obra Pública en Bienes de Dominio Público.	1,956,580,203.83	589,614,588.06	2,546,194,791.89	1,122,097,946.37	1,093,928,783.40	1,424,096,845.52
	6200	Obra Pública en Bienes Propios.	365,206,948.17	19,080,497.67	384,287,445.84	93,493,433.42	92,472,680.25	290,794,012.42



Gobierno del Estado de Chiapas
Ramo o Dependencia: Secretaría de Obras Públicas

Estado Analítico del Ejercicio del Presupuesto de Egresos Clasificación por Objeto del Gasto
(Capítulos y Conceptos)
Del 1 de Enero al 30 de Junio de 2024

(Pesos)

RPA-1

CAPG	CG	DESCRIPCIÓN	PRESUPUESTO DE EGRESOS					SUB EJERCICIO
			APROBADO	AMPLIACIONES - REDUCCIONES	MODIFICADO	DEVENGADO	PAGADO	
7000		Inversiones Financieras y Otras Provisiones.	63,000,006.00	-54,000,000.00	9,000,006.00	0.00	0.00	9,000,006.00
	7900	Provisiones para Contingencias y Otras Erogaciones Especiales.	63,000,006.00	-54,000,000.00	9,000,006.00	0.00	0.00	9,000,006.00
TOTAL DEL GASTO:			2,567,269,088.55	704,811,418.58	3,272,080,507.13	1,352,316,164.27	1,302,013,199.07	1,919,764,342.86



GOBIERNO DEL ESTADO DE CHIAPAS
RAMO O DEPENDENCIA: Secretaría de Obras Públicas

ESTADO ANALÍTICO DEL EJERCICIO DEL PRESUPUESTO DE EGRESOS CLASIFICACIÓN ECONÓMICA POR TIPO
DE GASTO
DEL 1 DE ENERO AL 30 DE JUNIO DE 2024

(Pesos)

RPA-2

CONCEPTO	PRESUPUESTO DE EGRESOS					SUBEJERCICIO
	APROBADO	AMPLIACIONES - REDUCCIONES	MODIFICADO	DEVENGADO	PAGADO	
GASTO CORRIENTE	245,481,936.55	62,971,795.34	308,453,731.89	125,977,464.12	104,905,065.83	182,476,267.77
GASTO DE CAPITAL	2,321,787,152.00	641,839,623.24	2,963,626,775.24	1,226,338,700.15	1,197,108,133.24	1,737,288,075.09
AMORTIZACIÓN DE LA DEUDA Y DISMINUCIÓN DE PASIVOS	0.00	0.00	0.00	0.00	0.00	0.00
PENSIONES Y JUBILACIONES	0.00	0.00	0.00	0.00	0.00	0.00
PARTICIPACIONES	0.00	0.00	0.00	0.00	0.00	0.00
TOTAL DEL GASTO:	2,567,269,088.55	704,811,418.58	3,272,080,507.13	1,352,316,164.27	1,302,013,199.07	1,919,764,342.86



GOBIERNO CONSTITUCIONAL DEL ESTADO DE CHIAPAS
 RAMO O DEPENDENCIA: Secretaría de Obras Públicas
ESTADO ANALÍTICO DEL EJERCICIO DEL PRESUPUESTO DE EGRESOS EN CLASIFICACIÓN
ADMINISTRATIVA/ORGANISMO
DEL 1 DE ENERO AL 30 DE JUNIO DE 2024

(Pesos)

RPA-3

CONCEPTO	PRESUPUESTO DE EGRESOS					SUBEJERCICIO
	APROBADO	AMPLIACIONES - REDUCCIONES	MODIFICADO	DEVENGADO	PAGADO	
TOTAL	2,567,269,088.55	704,811,418.58	3,272,080,507.13	1,352,316,164.27	1,302,013,199.07	1,919,764,342.86
PODER EJECUTIVO	2,567,269,088.55	704,811,418.58	3,272,080,507.13	1,352,316,164.27	1,302,013,199.07	1,919,764,342.86
Secretaría de Obras Públicas	2,567,269,088.55	704,811,418.58	3,272,080,507.13	1,352,316,164.27	1,302,013,199.07	1,919,764,342.86



GOBIERNO CONSTITUCIONAL DEL ESTADO DE CHIAPAS
RAMO O DEPENDENCIA: Secretaría de Obras Públicas
ESTADO ANALÍTICO DEL EJERCICIO DEL PRESUPUESTO DE EGRESOS EN CLASIFICACIÓN
ADMINISTRATIVA/ENTIDADES
DEL 1 DE ENERO AL 30 DE JUNIO DE 2024
(Pesos)

RPA-5

CONCEPTO	PRESUPUESTO DE EGRESOS					SUBEJERCICIO
	APROBADO	AMPLIACIONES - REDUCCIONES	MODIFICADO	DEVENGADO	PAGADO	
ENTIDADES PARAESTATALES Y FIDEICOMISOS NO EMPRESARIALES Y NO FINANCIEROS	NO APLICA					
INSTITUCIONES PÚBLICAS DE SEGURIDAD SOCIAL	NO APLICA					



GOBIERNO DEL ESTADO DE CHIAPAS
RAMO O DEPENDENCIA: Secretaría de Obras Públicas

ESTADO ANALÍTICO DEL EJERCICIO DEL PRESUPUESTO DE EGRESOS CLASIFICACIÓN FUNCIONAL (FINALIDAD Y FUNCIÓN)
DEL 1 DE ENERO AL 30 DE junio DE 2024

(Pesos)

RPA-6

FI	FU	CONCEPTO	EGRESOS					SUB EJERCICIO
			APROBADO	AMPLIACIONES - REDUCCIONES	MODIFICADO	DEVENGADO	PAGADO	
2		Desarrollo Social	2,181,615,676.36	826,741,364.86	3,008,357,041.22	1,284,867,291.86	1,235,255,152.62	1,723,489,749.36
	2.1	Protección Ambiental	6,978,213.11	44,459,161.27	51,437,374.38	33,022,079.54	32,522,898.51	18,415,294.84
	2.2	Vivienda y Servicios a la Comunidad	1,565,961,162.40	510,976,688.09	2,076,937,850.49	897,631,231.48	862,076,567.18	1,179,306,619.01
	2.3	Salud	0.00	15,000,000.00	15,000,000.00	0.00	0.00	15,000,000.00
	2.4	Recreación, Cultura y Otras Manifestaciones Sociales	586,394,403.07	256,305,515.50	842,699,918.57	350,211,481.17	336,660,331.21	492,488,437.40
	2.6	Protección Social	22,281,897.78	0.00	22,281,897.78	4,002,499.67	3,995,355.72	18,279,398.11
3		Desarrollo Económico	385,653,412.19	-121,929,946.28	263,723,465.91	67,448,872.41	66,758,046.45	196,274,593.50
	3.3	Combustibles y Energía	385,653,412.19	-153,805,768.44	231,847,643.75	67,448,872.41	66,758,046.45	164,398,771.34
	3.5	Transporte	0.00	31,875,822.16	31,875,822.16	0.00	0.00	31,875,822.16
TOTAL DEL GASTO:			2,567,269,088.55	704,811,418.58	3,272,080,507.13	1,352,316,164.27	1,302,013,199.07	1,919,764,342.86

SISTEMA CONTABLE 2024
ENDEUDAMIENTO NETO
DEL 1o. DE ENERO AL 30 DE JUNIO DE 2024

Fecha:

IDENTIFICACIÓN DE CRÉDITO O INSTRUMENTO	CONTRATACIÓN/ COLOCACIÓN	AMORTIZACIÓN	ENDEUDAMIENTO NETO
CRÉDITOS BANCARIOS			

TOTAL CRÉDITOS BANCARIOS

OTROS INSTRUMENTOS DE DEUDA

NO APLICA

TOTAL OTROS INSTRUMENTOS DE DEUDA

TOTAL

SISTEMA CONTABLE 2024
INTERESES DE LA DEUDA
DEL 1o. DE ENERO AL 30 DE JUNIO DE 2024

Fecha:

IDENTIFICACIÓN DE CRÉDITO O INSTRUMENTO	DEVENGADO	PAGADO
CRÉDITOS BANCARIOS		

TOTAL DE INTERESES DE CRÉDITOS BANCARIOS

OTROS INSTRUMENTOS DE DEUDA

TOTAL DE INTERESES DE OTROS INSTRUMENTOS DE DEUDA

TOTAL

NO APLICA



GOBIERNO DEL ESTADO DE CHIAPAS
RAMO O DEPENDENCIA: Secretaría de Obras Públicas
GASTO POR CATEGORÍA PROGRAMÁTICA
DEL 1 DE ENERO AL 30 DE JUNIO DE 2024
(Pesos)

RPA-7

CONCEPTO	PRESUPUESTO DE EGRESOS					SUBEJERCICIO
	APROBADO	AMPLIACIONES - REDUCCIONES	MODIFICADO	DEVENGADO	PAGADO	
Programas	2,384,787,158.00	151,765,050.49	2,536,552,208.49	1,002,348,436.92	964,474,870.66	1,534,203,771.57
Subsidios: Sector Social y Privado o Entidades Federativas y Municipios	62,620,488.00	3,027,438.76	65,647,926.76	3,027,438.76	3,027,438.76	62,620,488.00
Otros Subsidios	62,620,488.00	3,027,438.76	65,647,926.76	3,027,438.76	3,027,438.76	62,620,488.00
Sujetos a Reglas de Operación	0.00	0.00	0.00	0.00	0.00	0.00
Desempeño de las Funciones	63,000,006.00	348,737,611.73	411,737,617.73	160,982,837.82	128,976,582.75	250,754,779.91
Específicos	63,000,006.00	348,737,611.73	411,737,617.73	160,982,837.82	128,976,582.75	250,754,779.91
Funciones de las Fuerzas Armadas (Únicamente Gobierno Federal)	0.00	0.00	0.00	0.00	0.00	0.00
Planeación, seguimiento y evaluación de políticas públicas	0.00	0.00	0.00	0.00	0.00	0.00
Prestación de Servicios Públicos	0.00	0.00	0.00	0.00	0.00	0.00
Promoción y fomento	0.00	0.00	0.00	0.00	0.00	0.00
Provisión de Bienes Públicos	0.00	0.00	0.00	0.00	0.00	0.00
Proyectos de inversión	0.00	0.00	0.00	0.00	0.00	0.00
Regulación y supervisión	0.00	0.00	0.00	0.00	0.00	0.00
Administrativos y de Apoyo	0.00	0.00	0.00	0.00	0.00	0.00
Apoyo a la función pública y al mejoramiento de la gestión	0.00	0.00	0.00	0.00	0.00	0.00
Apoyo al proceso presupuestario y para mejorar la eficiencia institucional	0.00	0.00	0.00	0.00	0.00	0.00
Operaciones ajenas	0.00	0.00	0.00	0.00	0.00	0.00
Compromisos	0.00	0.00	0.00	0.00	0.00	0.00
Desastres Naturales	0.00	0.00	0.00	0.00	0.00	0.00
Obligaciones de cumplimiento de resolución jurisdiccional	0.00	0.00	0.00	0.00	0.00	0.00
Obligaciones	0.00	0.00	0.00	0.00	0.00	0.00
Aportaciones a fondos de estabilización	0.00	0.00	0.00	0.00	0.00	0.00
Aportaciones a fondos de inversión y reestructura de pensiones	0.00	0.00	0.00	0.00	0.00	0.00
Aportaciones a la seguridad social	0.00	0.00	0.00	0.00	0.00	0.00
Pensiones y jubilaciones	0.00	0.00	0.00	0.00	0.00	0.00
Programas de Gasto Federalizado (Gobierno Federal)	2,259,166,664.00	-200,000,000.00	2,059,166,664.00	838,338,160.34	832,470,849.15	1,220,828,503.66
Gasto Federalizado	2,259,166,664.00	-200,000,000.00	2,059,166,664.00	838,338,160.34	832,470,849.15	1,220,828,503.66
Participaciones a entidades federativas y municipios	182,481,930.55	553,046,368.09	735,528,298.64	349,967,727.35	337,538,328.41	385,560,571.29
Costo financiero, deuda o apoyos a deudores y ahorradores de la banca	0.00	0.00	0.00	0.00	0.00	0.00
Adeudos de ejercicios fiscales anteriores	0.00	0.00	0.00	0.00	0.00	0.00
TOTAL DEL GASTO:	2,567,269,088.55	704,811,418.58	3,272,080,507.13	1,352,316,164.27	1,302,013,199.07	1,919,764,342.86



GOBIERNO CONSTITUCIONAL DEL ESTADO DE CHIAPAS
SECRETARÍA DE OBRAS PÚBLICAS

PROGRAMAS Y PROYECTOS DE INVERSIÓN
DEL 1 DE ENERO AL 30 DE JUNIO DE 2024

FF	RAMO	PF	PROYECTO ESTRATÉGICO	MUNICIPIO / COBERTURA	PRESUPUESTO DE EGRESOS				AVANCE % DEVENGADO/MO DIFICADO
					APROBADO	MODIFICADO	DEVENGADO	PAGADO	
GRAN TOTAL					2 321 787 152	2 930 482 238	1 215 591 380	1 186 401 464	41.3
1.1	RECURSOS FISCALES				0	310 412 651	131 509 831	119 500 803	39.1
	Ramo A1	Ingresos Estatales			0	310 412 651	131 509 831	119 500 803	39.1
		X0010	Ingresos Estatales		0	310 412 651	131 509 831	119 500 803	39.1
			Auditorio Municipal de Basquetbol en la Localidad de Nachig (Estabilización de Taludes)	Zinacantán	0	28 317 365	27 353 210	16 518 783	96.6
			Construcción del Boulevard de la zona metropolitana Tuxtla Gutiérrez-Berriozábal (Proyecto Ejecutivo)	Tuxtla Gutiérrez	0	8 846 961	0	0	0.0
			Construcción del Boulevard de la Zona Metropolitana Tuxtla Gutiérrez-San Fernando (Proyecto Ejecutivo)	Tuxtla Gutiérrez	0	7 980 000	0	0	0.0
			Distribuidor Vial "La Carreta" en la Cabecera Municipal de Tuxtla Gutiérrez (Proyecto Ejecutivo)	Tuxtla Gutiérrez	0	11 092 894	0	0	0.0
			Dren pluvial en la Colonia Los Pájaros en la Cabecera Municipal de Tuxtla Gutiérrez (Construcción)	Tuxtla Gutiérrez	0	40 852 508	27 796 048	27 391 277	68.0
			Edificio del Instituto de Elecciones y Participación Ciudadana (IEPC) Chiapas, en la Cabecera Municipal de Tuxtla Gutiérrez	Tuxtla Gutiérrez	0	12 384 016	10 537 449	10 369 973	85.1
			Espacio Deportivo en el interior de la Base Aeronaval de la Armada de México en el Municipio de Tapachula (Rehabilitación)	Tapachula	0	13 561 420	0	0	0.0
			Panteón Municipal en la Cabecera Municipal de Venustiano Carranza (Rehabilitación y Construcción)	Venustiano Carranza	0	16 000 000	9 987 221	9 826 349	62.4
			Parque Público en el Barrio San Roque en la Cabecera Municipal de Tuxtla Gutiérrez (Rehabilitación)	Tuxtla Gutiérrez	0	14 991 241	0	0	0.0
			Paso a Desnivel Vehicular "Paseo de las Fuentes" en la Cabecera Municipal de Tuxtla Gutiérrez (Proyecto Ejecutivo)	Tuxtla Gutiérrez	0	7 194 896	0	0	0.0
			Pavimentación de Calzada del Cuartel General VII Región Militar en la Cabecera Municipal de Tuxtla Gutiérrez (Construcción)	Tuxtla Gutiérrez	0	230 315	0	0	0.0
			Pavimentación de la C Tercera Oriente Norte entre Av Central y Av Camino Real, y Av Camino Real entre C Tercera Oriente Norte y C Segunda Oriente Norte del Cad. km. 0+000 al Cad km. 0+100 en la Localidad Cabeza de Toro del Municipio de Tonalá (Construcción)	Tonalá	0	5 808 031	0	0	0.0
			Pavimentación de la Calle Madero entre Calle Río Nilo y Calle Los Mares Cad. km. 0+000 al Cad. km. 0+240 en la Localidad Manuel Ávila Camacho del municipio de Tonalá (Construcción)	Tonalá	0	5 383 112	0	0	0.0
			Pavimentación de la Calle Niño Perdido entre Calle Central y Calle Segunda Oriente en la Localidad Puerto Arista en el Municipio de Tonalá (Construcción)	Tonalá	0	5 770 778	0	0	0.0
			Programa de Pavimentación de Calles y Avenidas en Lado Oriente de Tuxtla Gutiérrez	Tuxtla Gutiérrez	0	32 829 668	11 389 326	11 349 505	34.7
			Programa de Pavimentación de Calles y Avenidas en Lado Poniente de Tuxtla Gutiérrez	Tuxtla Gutiérrez	0	21 011 307	8 423 946	8 368 250	40.1
			Puente Vehicular "Las Hojas" sobre el Río Suchiapa de 127.48 metros de longitud, en la Localidad Buenavista en el Municipio de Suchiapa (Construcción)	Suchiapa	0	52 316 749	27 056 531	26 773 186	51.7
			Rehabilitación del Edificio de la Coordinación Estatal de la Guardia Nacional en Chiapa de Corzo (Obras Complementarias)	Chiapa de Corzo	0	2 531 627	0	0	0.0
			Rehabilitación del Templo de San Pablo Apóstol	Ostuacán	0	13 511 593	6 027 788	5 965 167	44.6
			Zoológico Miguel Álvarez del Toro (Mantenimiento 3a. Etapa)	Tuxtla Gutiérrez	0	9 798 169	2 938 313	2 938 313	30.0
1.5	RECURSOS FEDERALES				0	525 841 724	253 003 229	241 688 993	47.6
	Ramo 28	Participaciones a Entidades Federativas y Municipios			0	525 841 724	253 003 229	241 688 993	47.6
		C0010	Fondo General de Participaciones		0	510 841 724	253 003 229	241 688 993	48.7
			Centro de Convenciones de Tuxtla Gutiérrez (Proyecto Ejecutivo, Rehabilitación y Equipamiento).	Tuxtla Gutiérrez	0	99 175 416	0	0	0.0
			Construcción del Edificio Administrativo de la Secretaría de Educación en Tuxtla Gutiérrez.	Tuxtla Gutiérrez	0	20 354 222	15 589 199	15 014 049	76.6
			Construcción del Polideportivo "San Cristóbal de Corazón" en la Cabecera Municipal de San Cristóbal de las Casas	San Cristóbal de las Casas	0	21 502 055	15 377 214	15 135 738	71.5
			Elaboración de Estudios Ejecutivos de la Autopista Palenque - San Cristóbal de las Casas.	Palenque	0	31 875 822	0	0	0.0
			Oficinas auxiliares de la Secretaría General de Gobierno en Tuxtla Gutiérrez (Rehabilitación 3a. Etapa).	Tuxtla Gutiérrez	0	7 339 984	1 773 363	1 773 363	24.2
			Palacio de Gobierno en la Cabecera Municipal de Tuxtla Gutiérrez (Estudio y Proyecto de Refuerzo Estructural).	Tuxtla Gutiérrez	0	1 849 829	184 983	184 983	10.0
			Parque Morelos Bicentenario en la Cabecera Municipal de Tuxtla Gutiérrez	Tuxtla Gutiérrez	0	30 000 000	0	0	0.0
			Parque Temático de Mango Ataulfo en Tapachula, Chiapas (Construcción)	Tapachula	0	11 607 183	4 719 220	4 683 845	40.7
			Paso a desnivel vehicular "Torre Chiapas", en la cabecera municipal de Tuxtla Gutiérrez (Construcción)	Tuxtla Gutiérrez	0	55 934 966	50 471 258	49 592 521	90.2
			Paso a Desnivel Vehicular "San Juan" en Tapachula (Construcción).	Tapachula	0	198 378 837	154 582 832	145 014 904	77.9
			Rehabilitación de la Antigua Presidencia del Municipio de Venustiano Carranza	Venustiano Carranza	0	32 823 411	10 305 160	10 289 591	31.4
		C0100	ISR Participable Estatal		0	15 000 000	0	0	0.2
			Fortalecimiento del Hospital de Especialidades Pediátricas, con la Construcción y Equipamiento de la Unidad Oncológica de Chiapas (Proyecto ejecutivo)	Tuxtla Gutiérrez	0	15 000 000	0	0	0.0
2.5	RECURSOS FEDERALES				2 321 787 152	2 094 227 862	831 078 320	825 211 668	39.6
	Ramo 23	Provisiones Salariales y Económicas			62 620 488	62 460 526	0	0	0.0
		U0930	Fondo para Entidades Federativas y Municipios Productores de Hidrocarburos		62 620 488	62 460 526	0	0	0.0
			Pav de la c Miguel Hidalgo desde av Josefa O de Dom hasta el final de la calle, av Ignacio Zar entre c Niños H y c José M Morelos y Pav y de la c José M Morelos y Pav entre av Ignacio Zar y av Josefa O de Dom en la loc Plan de Ayala del mun de Ostuacán	Ostuacán	4 829 227	4 829 227	0	0	0.0
			Pavimentación de la Avenida Nicolás Bravo entre Calle Ignacio Zaragoza y Calle Constitución y Calle Ignacio Zaragoza entre Avenida Nicolás Bravo y Avenida Francisco I Madero del cad. 0+000 al cad. 0+041.75 en la Cabecera Municipal de Ostuacán (Construcción)	Ostuacán	0	3 893 764	0	0	0.0
			Pavimentación de la c Hidalgo entre av Nicolas B y av Francisco I Mad, av Nicolas B entre c Hidalgo y c Constitución y de la c Ignacio Zar entre av Nicolas B y av Francisco I Mad cad km 0+000 al km 0+030 en la Cabecera Municipal de Ostuacán	Ostuacán	4 493 029	0	0	0	0.0
			Pavimentación de la calle 10 entre av. Chetumal y av. Chihuahua en la Cabecera Municipal de Reforma	Reforma	3 250 500	3 250 500	0	0	0.0
			Pavimentación de la calle Dos entre av. Uno y av. Cuatro y de la calle Cinco entre av. Tres y av. Cuatro en el Ejido Nuevo Volcan Chichonal del municipio de Juárez	Juárez	4 379 046	4 379 046	0	0	0.0
			Pavimentación de la calle Dos entre la calle Principal y Camino al Puente de la Localidad Santa Cruz Tepate Abajo en la Cabecera Municipal de Juárez (Construcción)	Juárez	0	5 384 057	0	0	0.0
			Pavimentación de la calle Dos entre la calle Principal y Camino al Puente y Camino al Puente desde calle Dos hasta el cad km. 0+100 de la Localidad Santa Cruz Tepate Abajo del municipio de Juárez	Juárez	5 097 969	0	0	0	0.0
			Pavimentación de la calle Joaquín Miguel Gutiérrez entre av. Venezuela y av. Valentín Gómez Farías en la Cabecera Municipal de Reforma	Reforma	5 181 000	5 181 000	0	0	0.0
			Pavimentación de la calle Margarita Maza de Juárez entre av. Francisco I. Madero y av. Lázaro Cárdenas en la Cabecera Municipal de Reforma	Reforma	2 014 500	2 014 500	0	0	0.0
			Pavimentación de la calle Naranjal desde Boulevard Napaná hasta el final de la calle en la Cabecera Municipal de Pichucalco	Pichucalco	2 201 392	2 201 392	0	0	0.0

PROGRAMAS Y PROYECTOS DE INVERSIÓN
DEL 1 DE ENERO AL 30 DE JUNIO DE 2024

FF	RAMO	PF	PROYECTO ESTRATÉGICO	MUNICIPIO / COBERTURA	PRESUPUESTO DE EGRESOS				AVANCE % DEVENGADO/MO DIFICADO
					APROBADO	MODIFICADO	DEVENGADO	PAGADO	
			Pavimentación de la calle Principal desde E.C Ostucán-Francisco León hasta el final de la calle de la localidad Laguna Abajo del municipio de Ostucán	Ostucán	10 060 889	10 060 889	0	0	0.0
			Pavimentación de la calle Principal entre la calle Diez y la calle Siete en la Localidad Doctor Belisario Domínguez del Municipio de Juárez	Juárez	2 088 503	2 088 503	0	0	0.0
			Pavimentación de la calle Vicente Guerrero desde carretera a Villa Juan Aldama hasta el final de calle cad. km 0+000 al km 0+270 en la Localidad Nuevo Nicapa del municipio de Pichucalco	Pichucalco	3 107 123	2 922 859	0	0	0.0
			Pavimentación del boulevard Rafael Leonardo Jiménez Hernández desde carretera Matamoros 1a sección hasta el final de la calle en la Cabecera Municipal de Pichucalco	Pichucalco	14 855 946	0	0	0	0.0
			Pavimentación del Boulevard Rafael Leonardo Jiménez Hernández desde la Calle Matamoros Primera Sección hacia el Parque de la Feria, Tramo del Km. 0+000 al Km. 0+440, en la Cabecera Municipal de Pichucalco (Construcción)	Pichucalco	0	15 353 387	0	0	0.0
			Programa de Seguimiento y Control de Obras Públicas (Programa de Seguimiento de Obra Pública para el Fondo de Entidades Federativas y Municipios Productores de Hidrocarburos)	Cobertura Estatal	1 061 364	901 402	0	0	0.0
Ramo 33	Aportaciones Federales para Entidades Federativas y Municipios				2 259 166 664	2 028 739 898	828 050 881	822 184 229	40.7
I0030	FAIS Entidades (FISE)				759 166 664	754 154 495	125 001 702	123 870 241	16.6
			Espacio Multideportivo en la localidad Nuevo Poblado San Isidro las Banderas del municipio de Pantepec	Pantepec	17 301 185	22 147 796	8 672 055	8 610 723	39.2
			Alumbrado público en la Cabecera Municipal de Ixtapangajoya (Construcción)	Ixtapangajoya	0	2 994 330	0	0	0.0
			Alumbrado Público en la Localidad Nichén y Nichén 2 del Municipio de Chamula (Construcción 1a. Etapa)	Chamula	0	2 946 407	0	0	0.0
			Alumbrado Público en la Localidad Tzajalchén del Municipio de Tenejapa (Construcción)	Tenejapa	0	1 307 245	0	0	0.0
			Alumbrado Público Solar en las Localidades de Nichén I y Nichén II del Municipio de Chamula	Chamula	2 946 407	0	0	0	0.0
			Ampliación de la Red de Energía Eléctrica Aérea en la Localidad de San Nicolás Buenavista del Municipio de Zinacantán	Zinacantán	18 609 323	0	0	0	0.0
			Centro de Desarrollo Integral para la Atención Inmediata en la Localidad 20 de Noviembre del municipio de Emiliano Zapata	Emiliano Zapata	7 267 430	7 267 430	0	0	0.0
			Centro Deportivo en la Localidad El Triunfo del Municipio de Escuintla	Escuintla	14 087 867	0	0	0	0.0
			Espacio Multideportivo "Miguel Alemán" en la Localidad Ciudad Hidalgo del Municipio de Suchiate (Construcción)	Suchiate	0	41 252 583	15 906 099	15 790 279	38.6
			Espacio Multideportivo en la Localidad El Triunfo del Municipio de Escuintla (Construcción)	Escuintla	0	25 381 284	11 695 128	11 580 837	46.1
			Estadio de Fútbol "Miguel Alemán" en la localidad Ciudad Hidalgo del Municipio de Suchiate	Suchiate	22 590 209	0	0	0	0.0
			Mercado Público "Moisés Muguersa" en la Cabecera Municipal de Cacahoatán	Cacahoatán	39 374 642	0	0	0	0.0
			Muro de contención de la Calle 3 entre Calle 6 y Calle Lázaro Cárdenas Chilli, y Calle 4 entre Calle 3 y Calle 5 en la Localidad Lázaro Cárdenas (Chilli) del Municipio de Huixtán (Construcción)	Huixtán	0	842 320	0	0	0.0
			Muro Gavión del Fraccionamiento Emiliano Zapata en la Cabecera Municipal de Salto de Agua (Construcción)	Salto de Agua	0	8 292 086	0	0	0.0
			Parque Público en la Cabecera Municipal de Acapetahua	Acapetahua	16 381 277	16 381 277	0	0	0.0
			Parque Público en la Localidad La Floresta del Municipio de Comitán de Domínguez	Comitán de Domínguez	7 863 801	7 863 801	0	0	0.0
			Parque Público en la Localidad Siberia del Municipio de Chanal (Rehabilitación)	Chanal	0	19 975 288	0	0	0.0
			Parque Recreativo en la Localidad La Alianza del Municipio de Mapastepec (Construcción)	Mapastepec	0	24 730 662	9 906 534	9 830 704	40.1
			Pavimentación de Calles en el Barrio San Juan en la Cabecera Municipal de Chamula	Chamula	6 734 238	0	0	0	0.0
			Pavimentación de calles y avenidas en la Localidad La Pimienta del Municipio de Simojovel (Construcción)	Simojovel	0	6 383 163	0	0	0.0
			Pavimentación de la Av Tlaxcala desde Boulevard Mactumatzá hasta C San Pascacio, y C San Pascacio desde Av Tlaxcala hacia el final de la Calle tramo del Km. 0+000 al Km. 0+121.50, de la Colonia Plan de Ayala en la Cabecera Municipal de Tuxtla Gutiérrez	Tuxtla Gutiérrez	0	11 529 083	3 148 673	3 148 673	27.3
			Pavimentación de la Av. Francisco Sarabia entre las calles 26a oriente y 14a oriente en la Cabecera Municipal de Mapastepec	Mapastepec	9 298 459	0	0	0	0.0
			Pavimentación de la Av. Fresno y Calle Abedul en la Localidad La Flor del municipio de Tuzantán	Tuzantán	5 768 201	5 768 201	0	0	0.0
			Pavimentación de la av. Miguel Hidalgo entre calle Josefa Ortiz de Domínguez y calle Vicente Guerrero, y calle Vicente Guerrero entre av. Guadalupe Victoria y av. Ignacio Allende en la Localidad Progreso del Municipio de Pijijapan	Pijijapan	3 490 079	5 755 922	2 981 425	2 951 273	51.8
			Pavimentación de la Avenida 29 de Septiembre entre Calle Río Blanco y Calle Río Jatafé en la Colonia Arroyo Blanco en la Cabecera Municipal de Tuxtla Gutiérrez (Construcción)	Tuxtla Gutiérrez	0	6 924 827	0	0	0.0
			Pavimentación de la avenida Central norte entre boulevard Belisario Domínguez Norte y calle Central Sur en la Cabecera Municipal de Comitán de Domínguez	Comitán de Domínguez	20 165 606	20 165 606	0	0	0.0
			Pavimentación de la Avenida Francisco Sarabia Central Sur entre la calle Décima Sexta Poniente y Calle Duodécima Segunda Poniente en la Cabecera Municipal de Mapastepec (Construcción)	Mapastepec	0	12 295 441	0	0	0.0
			Pavimentación de la Avenida Sandía entre Calle Durazno y Calle Cacao de la Colonia La Condesa en la Cabecera Municipal de Tuxtla Gutiérrez (Construcción)	Tuxtla Gutiérrez	0	6 034 069	0	0	0.0
			Pavimentación de la Calle 1 desde la Carretera San Juan Chamula Ixtapa hacia el final de la Calle, tramo del km. cero más tres ceros al km. cero más cuatrocientos, en la Localidad Yutosil Tres del Municipio de Chamula (Construcción)	Chamula	0	6 398 414	0	0	0.0
			Pavimentación de la Calle 1a Oriente Norte entre Av. Central y Av. 3a sur oriente en la Cabecera Municipal de Nicolás Ruiz	Nicolás Ruiz	7 311 588	0	0	0	0.0
			Pavimentación de la calle 2a Poniente entre Periférico Norte y Carretera a Bautista Chico tramo del km. 0+023.50 al km. 0+423.50 del Barrio Xuchotic en la Localidad Bautista Grande del municipio de Chamula (Construcción)	Cobertura Estatal	0	6 596 711	0	0	0.0
			Pavimentación de la Calle 5 de Mayo entre Avenida El Roble y Calle B. Quezada, tramo del km. 0+000 al km. 0+558.46 del Barrio Framboyan en la Cabecera Municipal de Simojovel (Construcción)	Simojovel	0	5 689 383	0	0	0.0
			Pavimentación de la Calle a la Casa de la Niñez Lazaro Cárdenas, Calle a la Telesecundaria No. 100 Maria Montessori y Calle 5 de Mayo entre Carretera Chiapa de Corzo-Amatenango del Valle en la Cabecera Municipal de Amatenango del Valle	Amatenango del Valle	8 957 933	0	0	0	0.0
			Pavimentación de la calle Central Oriente entre av. 4a Norte y av. 6a Norte en la Cabecera Municipal de Villa Comaltitán	Villa Comaltitán	4 072 218	0	0	0	0.0
			Pavimentación de la calle Central Oriente entre av. 8a Norte y Carretera Tapanatepec-Talsmán en la Cabecera Municipal de Villa Comaltitán	Villa Comaltitán	5 653 409	0	0	0	0.0
			Pavimentación de la Calle Central Oriente entre Avenida Sexta Sur y Carretera Tapanatepec-Talsmán en la Cabecera Municipal de Villa Comaltitán (Construcción)	Villa Comaltitán	0	10 436 049	0	0	0.0
			Pavimentación de la Calle Francisco I. Madero entre Avenida Guatemala y Avenida Porvenir del Barrio La Lomita en la Cabecera Municipal de Amatán (Construcción)	Amatán	0	3 173 090	0	0	0.0
			Pavimentación de la Calle La Piedad entre Calle San Pedro y Calle San Marcos, y Calle San Roque entre Calle San Pedro y Calle La Piedad, de la Colonia La Misión en la Cabecera Municipal de Tuxtla Gutiérrez (Construcción)	Tuxtla Gutiérrez	0	5 885 208	0	0	0.0
			Pavimentación de la calle Las Flores desde av. Gardenias hasta el Puente Rio Blanco en la Cabecera Municipal de Ixtacomitán	Ixtacomitán	10 807 679	10 807 679	0	0	0.0
			Pavimentación de la calle Lirios entre Av. Yaaljtotic y Parador Turístico en la Cabecera Municipal de Chamula	Chamula	6 242 051	0	0	0	0.0



GOBIERNO CONSTITUCIONAL DEL ESTADO DE CHIAPAS
SECRETARÍA DE OBRAS PÚBLICAS

PROGRAMAS Y PROYECTOS DE INVERSIÓN
DEL 1 DE ENERO AL 30 DE JUNIO DE 2024

FF	RAMO	PF	PROYECTO ESTRATÉGICO	MUNICIPIO / COBERTURA	PRESUPUESTO DE EGRESOS				AVANCE % DEVENGADO/MO DIFICADO
					APROBADO	MODIFICADO	DEVENGADO	PAGADO	
			Pavimentación de la Calle Los Lirios desde Parador Turístico hasta la Calle Del Cementerio en la Cabecera Municipal de Chamula (Construcción)	Chamula	0	5 512 535	0	0	0.0
			Pavimentación de la Calle Niño entre Calle Muken y Avenida 1ra. Mirador, y Avenida 1ra. Mirador entre Calle Niño y Calle Santa Cruz tramo del km. 0+000 al km 0+260, del Barrio San Juan en la Cabecera Municipal de Chamula (Construcción)	Chamula	0	6 782 634	0	0	0.0
			Pavimentación de la Calle Piedad entre Av. San Pedro y Av. San Marcos de la Colonia La Misión en la Cabecera Municipal de Tuxtla Gutiérrez	Tuxtla Gutiérrez	5 967 055	0	0	0	0.0
			Pavimentación de la Calle Primero de Mayo entre Avenida Revolución y Avenida Reforma en la Localidad Tres Picos del Municipio de Tonalá (Construcción)	Tonalá	0	3 302 221	0	0	0.0
			Pavimentación de la Calle San Felipe entre Avenida San Pedro y Avenida 5 de Febrero en la Colonia Adonahí en la Cabecera Municipal de Tuxtla Gutiérrez (Construcción)	Tuxtla Gutiérrez	0	3 672 341	0	0	0.0
			Pavimentación de la Calle Santa Rosa desde la calle Yaaljtotic hasta el cad. Km 0+587.27 en la Cabecera Municipal de Chamula	Chamula	8 173 775	0	0	0	0.0
			Pavimentación de la Calle Vasconcelos entre Avenida 5 de Mayo y Calle de la Primaria Cuauhtémoc en la Localidad Paredón del Municipio de Tonalá (Construcción)	Tonalá	0	5 012 876	0	0	0.0
			Pavimentación de la calle Vigésima Quinta entre calle Sexta Oriente y calle Décima Novena Oriente y calle Décima Novena Oriente entre calle Vigésima Quinta Norte y calle Central Norte en la Cabecera Municipal de Cacahoatán	Cacahoatán	17 585 912	17 585 912	0	0	0.0
			Pavimentación del Circuito Las Casas Poniente entre Circuito Las Casas Sur y Calle Actopan de la Colonia La Misión en la Cabecera de Tuxtla Gutiérrez	Tuxtla Gutiérrez	6 782 064	6 782 064	0	0	0.0
			Pavimentación del Periférico Hermanos Pérez entre Av. Central y Calle Camposanto Cad. 0+500 al 0+962.62 en la Cabecera Municipal de Chalchihuitán	Chalchihuitán	5 941 737	0	0	0	0.0
			Programa de Seguimiento y Control de Obras Públicas (Programa de Seguimiento de Obra Pública para el Fondo de Infraestructura Social Estatal)	Coertura Estatal	12 867 232	7 855 063	0	0	0.0
			Red de Distribución de Energía Eléctrica 2a etapa en la localidad Zamora Pico de Oro del municipio Marqués de Comillas	Marqués de Comillas	20 040 415	0	0	0	0.0
			Red de Distribución de Energía Eléctrica de la Localidad Kulaktik en el Municipio de Tenejapa	Tenejapa	12 715 350	11 348 667	0	0	0.0
			Red de Distribución de Energía Eléctrica de la Localidad Shishintonil en el Municipio de Tenejapa	Tenejapa	9 589 652	0	0	0	0.0
			Red de Distribución de Energía Eléctrica en la Cabecera Municipal de Benemerito de las Americas	Benemérito de las Américas	20 300 075	21 711 691	10 286 486	10 179 371	47.4
			Red de Distribución de Energía Eléctrica en la Cabecera Municipal de Chenalhó	Chenalhó	15 200 860	12 938 911	0	0	0.0
			Red de Distribución de Energía Eléctrica en la Cabecera Municipal de Chicoasén	Chicoasén	20 251 587	0	0	0	0.0
			Red de Distribución de Energía Eléctrica en la Cabecera Municipal de Suchiapa	Suchiapa	1 077 421	0	0	0	0.0
			Red de Distribución de Energía Eléctrica en la Localidad Arvenza Uno del Municipio de Chamula	Chamula	8 794 679	10 536 809	5 062 824	5 012 404	48.0
			Red de Distribución de Energía Eléctrica en la Localidad de Tzajalnich del Municipio de Chanal	Chanal	5 749 988	6 028 091	1 808 427	1 808 427	30.0
			Red de Distribución de Energía Eléctrica en la localidad de Yaalhichin del municipio de Chamula	Chamula	18 033 060	12 114 371	0	0	0.0
			Red de Distribución de Energía Eléctrica en la Localidad El Callejón del Municipio de Chamula	Chamula	17 807 668	17 807 668	0	0	0.0
			Red de Distribución de Energía Eléctrica en la Localidad El Pedregal del Municipio de El Bosque	El Bosque	11 508 640	9 161 897	2 745 983	2 745 983	30.0
			Red de Distribución de Energía Eléctrica en la Localidad Emiliano Zapata del municipio de Tecpatán	Tecpatán	3 778 880	2 986 428	0	0	0.0
			Red de Distribución de Energía Eléctrica en la Localidad Francisco Villa del municipio de Huitupán	Huitupán	15 486 856	15 486 856	0	0	0.0
			Red de Distribución de Energía Eléctrica en la Localidad Guadalupe Victoria del Municipio de Amatenango de la Frontera	Amatenango de la Frontera	7 881 378	0	0	0	0.0
			Red de Distribución de Energía Eléctrica en la localidad Las Pilas del municipio de Suchiapa	Suchiapa	1 749 252	0	0	0	0.0
			Red de Distribución de Energía Eléctrica en la Localidad Los Aguacates del municipio de Suchiapa	Suchiapa	1 344 680	0	0	0	0.0
			Red de Distribución de Energía Eléctrica en la Localidad Monte Ordoñez del Municipio de Amatenango de la Frontera	Amatenango de la Frontera	8 913 054	0	0	0	0.0
			Red de Distribución de Energía Eléctrica en la Localidad Monterrey (Buenavista Poyospac) del Municipio de Tecpatán	Tecpatán	10 737 277	0	0	0	0.0
			Red de Distribución de Energía Eléctrica en la Localidad Pathuitz del Municipio de Chamula	Chamula	30 833 710	27 682 115	14 886 917	14 714 291	53.8
			Red de Distribución de Energía Eléctrica en la Localidad Porvenir Chanalucum del Municipio de Simojovel	Simojovel	10 080 966	0	0	0	0.0
			Red de Distribución de Energía Eléctrica en la Localidad San Isidro Las Banderas del Municipio de Pantepec	Pantepec	9 110 411	0	0	0	0.0
			Red de Distribución de Energía Eléctrica en la Localidad San Jerónimo del Municipio de Ocosingo	Ocosingo	5 927 804	0	0	0	0.0
			Red de Distribución de Energía Eléctrica en la localidad San José del municipio de Suchiapa	Suchiapa	1 496 012	0	0	0	0.0
			Red de Distribución de Energía Eléctrica en la Localidad San Nicolás Buenavista del Municipio de Zinacantán (Construcción)	Zinacantán	0	17 907 640	7 994 809	7 921 066	44.6
			Red de Distribución de Energía Eléctrica en la localidad San Pedro el Achiote (San Pedro Mártir) del municipio de Bochil	Bochil	11 547 551	11 093 937	0	0	0.0
			Red de Distribución de Energía Eléctrica en la localidad Santa Isabel del municipio de Suchiapa	Suchiapa	1 867 261	0	0	0	0.0
			Red de Distribución de Energía Eléctrica en la Localidad Tzajalum del Municipio de Chamula	Chamula	13 587 449	8 212 870	0	0	0.0
			Red de Distribución de Energía Eléctrica en la Localidad Yolonhuitz del Municipio de Chamula	Chamula	6 688 702	7 339 442	4 782 147	4 719 817	65.2
			Red de Distribución de Energía Eléctrica en la Localidad Yolté del Municipio de Larráinzar	Larráinzar	19 558 467	0	0	0	0.0
			Red de distribución de energía eléctrica en la localidad Yoshib del municipio de Oxchuc	Oxchuc	18 048 990	20 447 504	10 079 608	9 969 217	49.3
			Red de Distribución de Energía Eléctrica en la Localidad Zamora Pico de Oro del Municipio de Marqués de Comillas (Ampliación).	Marqués de Comillas	0	19 043 167	9 801 671	9 687 471	51.5
			Red de Distribución de Energía Eléctrica en las Localidades Arroyo el Nacimiento, El Porvenir y La Realidad Trinidad del Municipio de Las Margaritas	Las Margaritas	15 428 519	0	0	0	0.0
			Red de Distribución de Energía Eléctrica en la Localidad Baquelchan del Municipio de San Juan Cancuc	San Juan Cancuc	5 788 685	0	0	0	0.0
			Red de Distribución de Energía Eléctrica en la Colonia Erasmo Urbina de la Cabecera Municipal de San Cristóbal de las Casas	San Cristóbal de las Casas	6 118 789	0	0	0	0.0
			Sanitarios con Biodigestor en la Localidad de Chalam del Carmen San Agustín del Municipio de Ocosingo (Ampliación)	Ocosingo	0	15 370 842	0	0	0.0
			Sanitarios con biodigestor en la localidad de Chalam del Carmen San Agustín en el Municipio de Ocosingo	Ocosingo	3 423 924	3 423 924	2 054 354	2 032 126	60.0
			Sanitarios con biodigestor en la localidad Dos Pozos del municipio de Tenejapa	Tenejapa	7 931 004	7 931 004	3 188 561	3 167 579	40.2
			Subcolector Sanitario entre la Calle Chapultepec, la Calle Tractor y la Calle Melchor Ocampo, en la Colonia Centro de la Cabecera Municipal de Salto de Agua (Construcción)	Salto de Agua	0	3 606 653	0	0	0.0
			Unidad Deportiva en la Cabecera Municipal de Amatenango del Valle (Rehabilitación Primera Etapa).	Amatenango del Valle	0	12 933 364	0	0	0.0
			Unidad deportiva en la cabecera municipal de San Fernando	San Fernando	18 850 720	18 850 171	0	0	0.0
			Unidad Deportiva en la Cabecera Municipal de Tecpatán (Rehabilitación)	Tecpatán	0	18 331 506	0	0	0.0



GOBIERNO CONSTITUCIONAL DEL ESTADO DE CHIAPAS
SECRETARÍA DE OBRAS PÚBLICAS

PROGRAMAS Y PROYECTOS DE INVERSIÓN
DEL 1 DE ENERO AL 30 DE JUNIO DE 2024

FF	RAMO	PF	PROYECTO ESTRATÉGICO	MUNICIPIO / COBERTURA	PRESUPUESTO DE EGRESOS				AVANCE % DEVENGADO/MO DIFICADO
					APROBADO	MODIFICADO	DEVENGADO	PAGADO	
			Unidad Deportiva en la cabecera municipal de Tuxtla Chico	Tuxtla Chico	24 466 306	24 466 306	0	0	0.0
			Unidad Deportiva en la Localidad de Metapa de Domínguez del municipio de Metapa	Metapa	24 466 306	24 466 306	0	0	0.0
			Unidad Deportiva en la Localidad Revolución Mexicana del Municipio de Villacorzo	Villa Corzo	20 742 937	20 742 937	0	0	0.0
			Unidad Deportiva Santa Cruz del Barrio Belisario Domínguez en la Cabecera Municipal de Comitán de Domínguez (Construcción Primera Etapa)	Comitán de Domínguez	0	10 452 839	0	0	0.0
I0120		FAFEF			1 500 000 000	1 274 585 403	703 049 179	698 313 988	54.8
			Ampliación y Modernización del Libramiento Sur de Tapachula, Tramo Km. 0+000 al Km. 6+092.92	Tapachula	290 214 711	290 214 711	126 434 348	125 414 012	43.6
			Boulevard "La Trinitaria" en la Cabecera Municipal de La Trinitaria	La Trinitaria	30 721 134	30 721 134	17 579 577	17 342 362	57.2
			Casa Hogar Infantil en la Cabecera Municipal de Tuxtla Gutiérrez	Tuxtla Gutiérrez	14 966 817	14 966 817	3 971 372	3 971 372	26.5
			Construcción del Paso a Densivel Vehicular "Gómez Maza" en Tuxtla Gutiérrez	Tuxtla Gutiérrez	125 000 000	125 000 000	107 851 012	107 200 654	86.3
			Construcción del Paso a Densivel Vehicular "Las Palmas" en Tuxtla Gutiérrez	Tuxtla Gutiérrez	121 093 229	121 093 229	72 182 064	71 820 619	59.6
			Construcción del Tianguis "Tapachula"	Tapachula	0	24 444 991	0	0	0.0
			Dren Pluvial de la Colonia 13 de Julio en la Cabecera Municipal de Tuxtla Gutiérrez	Tuxtla Gutiérrez	6 978 213	6 978 213	5 226 032	5 131 621	74.9
			Espacio Multideportivo en la cabecera municipal de Suchiapa	Suchiapa	17 211 691	0	0	0	0.0
			Espacio Multideportivo en la Cabecera Municipal de Suchiapa (Reconstrucción)	Suchiapa	0	17 211 691	9 375 783	9 263 455	54.5
			Imagen Urbana de la Carretera Internacional a la Trinitaria de Jatón Chacajemel hasta el Acceso a Tenam Puente en Comitán de Domínguez	Comitán de Domínguez	20 598 099	20 598 099	17 856 274	17 748 875	86.7
			Mercado de las Artesanías en la Cabecera Municipal de Chamula	Chamula	19 817 264	19 817 264	10 105 092	9 983 740	51.0
			Mercado Público Municipal en la Cabecera Municipal de Chalchihuitán	Chalchihuitán	30 401 861	30 401 861	8 002 621	8 002 621	26.3
			Mercado Público San Bartolomé de los Llanos en la Cabecera Municipal de Venustiano Carranza	Venustiano Carranza	34 555 567	34 555 567	14 006 833	14 006 833	40.5
			Parque Central en la Cabecera Municipal de Huitiupán	Huitiupán	11 158 260	11 158 260	8 837 706	8 781 160	79.2
			Parque Central en la Localidad de Benito Juárez del Municipio de Jiquipilas	Jiquipilas	10 085 438	10 085 438	5 675 058	5 603 451	56.3
			Parque Central Enomoto en la Cabecera Municipal de Acacoyagua	Acacoyagua	10 219 624	10 219 624	5 058 646	5 058 646	49.5
			Parque del ISSSTE en la Cabecera Municipal de Tuxtla Gutiérrez	Tuxtla Gutiérrez	24 228 720	24 228 720	19 766 670	19 464 196	81.6
			Parque Morelos Bicentenario en la Cabecera Municipal de Tuxtla Gutiérrez	Tuxtla Gutiérrez	195 249 027	195 249 027	108 432 707	107 389 826	55.5
			Pavimentación con concreto hidráulico del Periférico Sur entre calle Palenque y calle Primero de Mayo en la Cabecera Municipal de San Cristóbal de las Casas	San Cristóbal de las Casas	40 000 000	0	0	0	0.0
			Pavimentación de la Calle Ciro Farrera desde el Blvd. Laguitos hasta el entronque con el Libramiento Norte Poniente en la Cabecera Municipal de Tuxtla Gutiérrez	Tuxtla Gutiérrez	4 647 543	4 647 543	3 394 354	3 377 017	73.0
			Pavimentación de la Calle Laguna de Montebello desde el Blvd. Laguitos hasta el entronque con el Libramiento Norte Poniente en la Cabecera Municipal de Tuxtla Gutiérrez	Tuxtla Gutiérrez	4 716 671	4 716 671	3 308 875	3 267 064	70.2
			Pavimentación del Boulevard Central Norte desde la Calle a la Preparatoria Fortunato Argüeta Robles hacia Amatenango del Valle, tramo del Km. 0+000 al Km. 1+000 en la Cabecera Municipal de Las Rosas	Las Rosas	18 970 249	18 970 249	16 034 558	16 023 218	84.5
			Pavimentación del Boulevard Central Oriente entre Carretera Las Limas-Concordia y Calle sexta oriente en la Cabecera Municipal de El Parral	El Parral	43 824 598	43 824 598	36 148 198	36 148 198	82.5
			Pavimentación del Libramiento Norte entre calle 05 de Febrero y E.C Tuxtla Gutiérrez. Ciudad Cuauhtemoc en la Cabecera Municipal de Chiapa de Corzo	Chiapa de Corzo	40 971 710	0	0	0	0.0
			Pavimentación del Periférico Poniente entre Calle Gardenias y Calle Primero de Mayo en la Cabecera Municipal de San Cristóbal de las Casas (Construcción).	San Cristóbal de las Casas	0	43 770 305	0	0	0.0
			Programa de Seguimiento y Control de Obras Públicas (Programa de Seguimiento de Obra Pública para el Fondo de Aportaciones para el Fortalecimiento de las Entidades Federativas)	Cobertura Estatal	25 423 729	10 564 132	5 770 472	5 770 472	54.6
			Secretaría de Obras Públicas (Mantenimiento de Azotea)	Tuxtla Gutiérrez	0	2 201 414	0	0	0.0
			Tianguis "Tapachula" y "Tierra" en Tapachula de Córdoba y Ordoñez	Tapachula	200 000 000	0	0	0	0.0
			Unidad Deportiva "La Explanada" en la Cabecera Municipal de Ocozacoautla de Espinosa	Ocozacoautla de Espinosa	36 239 182	36 239 182	17 708 592	17 708 592	48.9
			Unidad Deportiva en el Barrio Cerrito Nitre en la Cabecera Municipal de Comitán de Domínguez	Comitán de Domínguez	37 105 496	37 105 496	24 885 680	24 885 680	67.1
			Unidad Deportiva en la cabecera municipal de Sunuapa	Sunuapa	34 672 950	34 672 950	17 556 342	17 352 424	50.6
			Unidad Deportiva en la cabecera municipal de Villa Comaltitlán	Villa Comaltitlán	26 268 911	0	0	0	0.0
			Unidad Deportiva en la Cabecera Municipal de Villa Comaltitlán (Reconstrucción)	Villa Comaltitlán	0	26 268 911	21 785 382	21 680 288	82.9
			Unidad Deportiva Santa Cruz en la Cabecera Municipal de Ixhuatán	Ixhuatán	17 204 495	17 204 495	10 086 400	9 935 896	58.6
			Vialidad Pacificada de la Calle El Sabinal al margen Norte del Río Sabinal entre Calle Las Brisas y Calle 16ª. Poniente Norte en la Cabecera Municipal de Tuxtla Gutiérrez	Tuxtla Gutiérrez	7 454 809	7 454 809	6 008 532	5 981 697	80.6
Ramo 48	Cultura				0	3 027 439	3 027 439	3 027 439	100.0
	U2810		Programa Nacional de Reconstrucción (PNR)		0	3 027 439	3 027 439	3 027 439	100.0
			Ex Convento de la Virgen de la Asunción (Rehabilitación)	Pantepec	0	1 641 075	1 641 075	1 641 075	100.0
			Templo de la Virgen de la Asunción (2da. Etapa) (Rehabilitación)	Ixtapa	0	1 386 364	1 386 364	1 386 364	100.0

INDICADORES DE RESULTADOS

Ente Público: Secretaría de Obras Públicas

Página 3 de 20

SUBFUNCIÓN / TIPO DE PROYECTO	UNIDAD DE MEDIDA	METAS				PRESUPUESTO APROBADO (PESOS)	PRESUPUESTO MODIFICADO (PESOS)	PRESUPUESTO DEVENGADO (PESOS)	BENEFICIARIOS				
		PROGRAM. ANUAL	MODIF. ANUAL	ALCANZ. AL PERIODO	% CUMPLIM./MODIF.				MUNICIPIO	LOCALIDAD	MUJER	HOMBRE	PERSONA
VIVIENDA Y SERVICIOS A LA COMUNIDAD													
URBANIZACIÓN													
Porcentaje de validación de la información del Sector Obra Pública para el Informe de Gobierno y del documento de comparecencia del c. secretario	Documento	5.00	5.00	2.00	40.00								
Porcentaje de validación de los avances físicos-financieros de las obras y convenios	Informe	24.00	24.00	12.00	50.00								
COORDINAR LA PLANEACIÓN, PROGRAMACIÓN Y PRESUPUESTACIÓN DE LOS PROYECTOS DE INVERSIÓN Y DE GASTO CORRIENTE EN MATERIA DE OBRA PÚBLICA						5 624 313.58	5 652 385.46	2 370 358.08	Cobertura Estatal	Cobertura Estatal	0	0	0
Porcentaje del Proceso del Subcomité Sectorial de Obra Pública y Anteproyecto de Presupuesto de Egresos validado	Proceso	4.00	4.00	1.00	25.00								
Porcentaje de proyectos de inversión autorizados	Proyecto	106.00	109.00	109.00	100.00								
Porcentaje de coordinación del Subcomité Sectorial de Obra Pública del Comité de Planeación para el Desarrollo	Coordinación	3.00	3.00	1.00	33.33								
Porcentaje de gestión de los recursos presupuestales de los proyectos de inversión	Gestión	106.00	109.00	109.00	100.00								
Porcentaje de integración de la información del expediente técnico de la obra pública	Expediente	120.00	120.00	67.00	55.83								
Porcentaje de integración del Anteproyecto de Presupuesto de Egresos	Anteproyecto	1.00	1.00	0.00	0.00								
Porcentaje de integración del Programa Anual Operativo	Programa	1.00	1.00	1.00	100.00								
Porcentaje del seguimiento a las solicitudes de obra pública	Seguimiento	12.00	12.00	6.00	50.00								
COORDINAR EL CONTROL Y EVALUACIÓN DE LOS PROYECTOS DE INVERSIÓN EN MATERIA DE OBRA PÚBLICA						3 722 763.31	3 737 399.90	1 529 661.32	Cobertura Estatal	Cobertura Estatal	0	0	0
Porcentaje del documento de comparecencia del c. secretario para la Glosa del Informe de Gobierno entregado	Documento	5.00	5.00	2.00	40.00								
Porcentaje Informes de rendición de cuentas del avance de cumplimiento, seguimiento y evaluación de la obra pública entregados a la Secretaría de Hacienda	Informe	15.00	15.00	7.00	46.67								
Porcentaje del cumplimiento de entrega del Análisis Funcional y avances de cumplimiento que integran la Cuenta Pública	Documento	4.00	4.00	2.00	50.00								
Porcentaje de entrega de la Evaluación del Programa Sectorial, Institucional y Operativo anual	Documento	3.00	3.00	1.00	33.33								
Porcentaje de Integración de la información del Sector Obra Pública para el Informe de Gobierno y del documento de comparecencia del c. secretario	Documento	5.00	5.00	2.00	40.00								
Porcentaje de la entrega del registro de avances de los recursos federales en el Sistema	Documento	4.00	4.00	2.00	50.00								
Porcentaje de reportes elaborados para el seguimiento del avance físico-financiero de las obras y proyectos	Reporte	24.00	24.00	12.00	50.00								
COORDINAR Y DAR SEGUIMIENTO A LOS PROGRAMAS Y PROYECTOS DE DESARROLLO URBANO Y OBRA PÚBLICA						1 201 678.10	1 250 510.31	489 430.42	Cobertura Estatal	Cobertura Estatal	0	0	0
Porcentaje de acciones de planeación urbana, movilidad urbana, regulación del suelo urbano y ordenamiento territorial y desarrollo urbano validadas	Acción	43.00	43.00	22.00	51.16								
Porcentaje de acciones de planeación urbana y proyectos ejecutivos de la obra pública realizadas	Acción	106.00	106.00	48.00	45.28								
Porcentaje de acciones para fomentar la planeación urbana implementadas	Acción	30.00	30.00	22.00	73.33								
Porcentaje de proyectos ejecutivos de obra pública integrados	Proyecto	106.00	106.00	48.00	45.28								
Porcentaje de mecanismos para la regulación y regularización del suelo urbano implementados	Acción	8.00	8.00	1.00	12.50								
Porcentaje del proceso para la publicación del Programa de Ordenamiento Territorial y Desarrollo Urbano coordinado	Proceso	1.00	1.00	1.00	100.00								
Porcentaje de la integración de los presupuestos de los proyectos ejecutivos	Documento	106.00	106.00	52.00	49.06								
COORDINAR LA CUANTIFICACIÓN Y PRESUPUESTACIÓN DE LOS PROYECTOS EJECUTIVOS DE LAS OBRAS Y/O SERVICIOS						8 245 419.35	8 089 312.18	3 256 827.00	Cobertura Estatal	Cobertura Estatal	0	0	0
Porcentaje de expedientes técnicos de proyectos ejecutivos de infraestructura en salud y electrificación integrados	Expediente	32.00	32.00	14.00	43.75								
Porcentaje de presupuestos de los proyectos ejecutivos de la obra pública elaborados por la secretaría realizados	Documento	106.00	106.00	52.00	49.06								
Porcentaje de precios unitarios de conceptos de obra pública no previstos en el catálogo determinados	Documento	2 700.00	2 700.00	989.00	36.63								
Porcentaje de precios unitarios fuera del tabulador de los contratos de adjudicación directa determinados	Documento	700.00	700.00	250.00	35.71								
Porcentaje de números generadores para la cuantificación de volúmenes de obra de los proyectos ejecutivos elaborados	Documento	106.00	106.00	52.00	49.06								
Porcentaje de proyectos de infraestructura en salud y electrificación integrados	Proyecto	34.00	34.00	14.00	41.18								
Porcentaje de presupuestos de los proyectos ejecutivos elaborados por la secretaría, realizados	Documento	106.00	106.00	52.00	49.06								

INDICADORES DE RESULTADOS

Ente Público: Secretaría de Obras Públicas

Página 10 de 20

SUBFUNCIÓN / TIPO DE PROYECTO	UNIDAD DE MEDIDA	METAS				PRESUPUESTO APROBADO (PESOS)	PRESUPUESTO MODIFICADO (PESOS)	PRESUPUESTO DEVENGADO (PESOS)	BENEFICIARIOS				
		PROGRAM. ANUAL	MODIF. ANUAL	ALCANZ. AL PERIODO	% CUMPLIM./MODIF.				MUNICIPIO	LOCALIDAD	MUJER	HOMBRE	PERSONA
VIVIENDA Y SERVICIOS A LA COMUNIDAD													
URBANIZACIÓN													
Porcentaje de metros cuadrados de vialidad con concreto hidráulico	Metro	2 160.00	2 160.00	0.00	0.00								
	Cuadrado												
Porcentaje de metros lineales de vialidad con concreto hidráulico	Metro Lineal	858.94	858.94	0.00	0.00								
Porcentaje de piezas de vialidad con concreto hidráulico	Pieza	9.00	9.00	0.00	0.00								
PAVIMENTACIÓN DE LA C TERCERA ORIENTE NORTE ENTRE AV CENTRAL Y AV CAMINO REAL, Y AV CAMINO REAL ENTRE C TERCERA ORIENTE NORTE Y C SEGUNDA ORIENTE NORTE DEL CAD. KM. 0+000 AL CAD KM. 0+100 EN LA LOCALIDAD CABEZA DE TORO DEL MUNICIPIO DE TONALÁ (CONSTRUCCIÓN)						0.00	5 808 031.45	0.00	Tonalá	Cabeza de Toro	0	0	0
Porcentaje de infraestructura vial pavimentada	Obra	1.00	1.00	0.00	0.00								
Porcentaje de metros cuadrados de vialidad con concreto hidráulico	Metro	2 160.00	2 160.00	0.00	0.00								
	Cuadrado												
Porcentaje de metros lineales de vialidad con concreto hidráulico	Metro Lineal	992.00	992.00	0.00	0.00								
Porcentaje de piezas de vialidad con concreto hidráulico	Pieza	13.00	13.00	0.00	0.00								
PAVIMENTACIÓN DE LA AVENIDA SANDÍA ENTRE CALLE DURAZNO Y CALLE CACAO DE LA COLONIA LA CONDESA EN LA CABECERA MUNICIPAL DE TUXTLA GUTIÉRREZ (CONSTRUCCIÓN)						0.00	6 034 068.73	0.00	Tuxtla Gutiérrez	Tuxtla Gutiérrez	0	0	0
Porcentaje de infraestructura vial pavimentada	Obra	1.00	1.00	0.00	0.00								
Porcentaje de metros cuadrados de vialidad con concreto hidráulico	Metro	2 307.32	2 307.32	0.00	0.00								
	Cuadrado												
Porcentaje de metros lineales de vialidad con concreto hidráulico	Metro Lineal	893.02	893.02	0.00	0.00								
Porcentaje de piezas de vialidad con concreto hidráulico	Pieza	12.00	12.00	0.00	0.00								
PAVIMENTACIÓN DEL PERIFÉRICO PONIENTE ENTRE CALLE GARDENIAS Y CALLE PRIMERO DE MAYO EN LA CABECERA MUNICIPAL DE SAN CRISTÓBAL DE LAS CASAS (CONSTRUCCIÓN).						0.00	43 770 305.23	0.00	San Cristóbal de Las Casas	San Cristóbal de Las Casas	0	0	0
Porcentaje de infraestructura vial pavimentada	Obra	1.00	1.00	0.00	0.00								
Porcentaje de metros cuadrados de vialidad con concreto hidráulico	Metro	12 240.00	12 240.00	0.00	0.00								
	Cuadrado												
Porcentaje de metros lineales de vialidad con concreto hidráulico	Metro Lineal	6 643.11	6 643.11	0.00	0.00								
Porcentaje de piezas de vialidad con concreto hidráulico	Pieza	82.00	82.00	0.00	0.00								
MURO DE CONTENCIÓN DE LA CALLE 3 ENTRE CALLE 6 Y CALLE LÁZARO CÁRDENAS CHILIL, Y CALLE 4 ENTRE CALLE 3 Y CALLE 5 EN LA LOCALIDAD LÁZARO CÁRDENAS (CHILIL) DEL MUNICIPIO DE HUIXTÁN (CONSTRUCCIÓN)						0.00	842 320.42	0.00	Huixtán	Lázaro Cárdenas (Chilil)	0	0	0
Porcentaje de infraestructura vial construida	Obra	1.00	1.00	0.00	0.00								
Porcentaje de construcción de muro de contención	Metro Cúbico	273.41	273.41	0.00	0.00								
PAVIMENTACIÓN DE LA CALLE VASCONCELOS ENTRE AVENIDA 5 DE MAYO Y CALLE DE LA PRIMARIA CUAUHTÉMOC EN LA LOCALIDAD PAREDÓN DEL MUNICIPIO DE TONALÁ (CONSTRUCCIÓN)						0.00	5 012 876.12	0.00	Tonalá	Paredón	0	0	0
Porcentaje de infraestructura vial pavimentada	Obra	1.00	1.00	0.00	0.00								
Porcentaje de metros cuadrados de vialidad con concreto hidráulico	Metro	1 875.24	1 875.24	0.00	0.00								
	Cuadrado												
Porcentaje de metros lineales de vialidad con concreto hidráulico	Metro Lineal	863.06	863.06	0.00	0.00								
Porcentaje de piezas de vialidad con concreto hidráulico	Pieza	10.00	10.00	0.00	0.00								
PAVIMENTACIÓN DE LA CALLE PRIMERO DE MAYO ENTRE AVENIDA REVOLUCIÓN Y AVENIDA REFORMA EN LA LOCALIDAD TRES PICOS DEL MUNICIPIO DE TONALÁ (CONSTRUCCIÓN)						0.00	3 302 220.86	0.00	Tonalá	Tres Picos	0	0	0
Porcentaje de infraestructura vial pavimentada	Obra	1.00	1.00	0.00	0.00								
Porcentaje de metros cuadrados de vialidad con concreto hidráulico	Metro	1 237.60	1 237.60	0.00	0.00								
	Cuadrado												
Porcentaje de metros lineales de vialidad con concreto hidráulico	Metro Lineal	525.73	525.73	0.00	0.00								
Porcentaje de piezas de vialidad con concreto hidráulico	Pieza	7.00	7.00	0.00	0.00								
PAVIMENTACIÓN DE LA CALLE 1 DESDE LA CARRETERA SAN JUAN CHAMULA IXTAPA HACIA EL FINAL DE LA CALLE, TRAMO DEL KM. CERO MÁS TRES CEROS AL KM. CERO MÁS CUATROCIENTOS, EN LA LOCALIDAD YUTOSIL TRES DEL MUNICIPIO DE CHAMULA (CONSTRUCCIÓN)						0.00	6 398 413.85	0.00	Chamula	Yutosil Tres	0	0	0
Porcentaje de infraestructura vial pavimentada	Obra	1.00	1.00	0.00	0.00								
Porcentaje de metros cuadrados de vialidad con concreto hidráulico	Metro	2 340.00	2 340.00	0.00	0.00								
	Cuadrado												
Porcentaje de metros lineales de vialidad con concreto hidráulico	Metro Lineal	815.00	815.00	0.00	0.00								
Porcentaje de piezas de vialidad con concreto hidráulico	Pieza	21.00	21.00	0.00	0.00								
Porcentaje de metros cúbicos de vialidad con concreto hidráulico	Metro Cúbico	288.00	288.00	0.00	0.00								
PAVIMENTACIÓN DE LA CALLE LOS LIRIOS DESDE PARADOR TURÍSTICO HASTA LA CALLE DEL CEMENTERIO EN LA CABECERA MUNICIPAL DE CHAMULA (CONSTRUCCIÓN)						0.00	5 512 535.27	0.00	Chamula	Chamula	0	0	0
Porcentaje de infraestructura vial pavimentada	Obra	1.00	1.00	0.00	0.00								

GOBIERNO CONSTITUCIONAL DEL ESTADO DE CHIAPAS
**SECRETARÍA DE HACIENDA
 PRESUPUESTO DE EGRESOS 2024**
**AVANCE DE CUMPLIMIENTO DE INDICADORES ESTRATÉGICOS
 ENERO - JUNIO**
Organismo Público: 2.1.1.1.1.206 Secretaría de Obras Públicas

Misión				
Construir y mantener en óptimas condiciones la infraestructura pública necesaria, para contribuir al bienestar de la población chiapaneca.				

Visión				
Somos una institución libre de corrupción, honesta, útil y eficiente en su gestión rectora del sector, trabajando en equipo, con claridad de rumbo, ritmo y estrategia para impulsar la infraestructura productiva y social del Estado.				

COMPORTAMIENTO DEL EJERCICIO DEL GASTO					Aprobado (A)	Modificado (B)	Devengado (C)	% Devengado	
Concepto	Fin	F	SF	SSF	Descripción				
TOTALES					2,567,269,088.55	3,272,080,507.13	1,352,316,164.27	41.33	
2					Desarrollo Social	2,181,615,676.36	3,008,357,041.22	1,284,867,291.86	42.71
		3			Salud	0.00	15,000,000.00	0.00	0.00
			3		Generación de Recursos para la Salud	0.00	15,000,000.00	0.00	0.00
				1	Generación de Recursos para la Salud	0.00	15,000,000.00	0.00	0.00
		1			Protección Ambiental	6,978,213.11	51,437,374.38	33,022,079.54	64.20
			3		Ordenación de Aguas Residuales, Drenaje y Alcantarillado	6,978,213.11	51,437,374.38	33,022,079.54	64.20
				1	Ordenación de Aguas Residuales, Drenaje y Alcantarillado	6,978,213.11	51,437,374.38	33,022,079.54	64.20
		6			Protección Social	22,281,897.78	22,281,897.78	4,002,499.67	17.96
			8		Otros Grupos Vulnerables	22,281,897.78	22,281,897.78	4,002,499.67	17.96
				1	Otros Grupos Vulnerables	22,281,897.78	22,281,897.78	4,002,499.67	17.96
		4			Recreación, Cultura y Otras Manifestaciones Sociales	586,394,403.07	842,699,918.57	350,211,481.17	41.56
				1	Deporte y Recreación	586,394,403.07	816,362,718.51	338,217,941.71	41.43
				1	Deporte y Recreación	586,394,403.07	816,362,718.51	338,217,941.71	41.43
			2		Cultura	0.00	26,337,200.06	11,993,539.46	45.54
				1	Cultura	0.00	26,337,200.06	11,993,539.46	45.54
		2			Vivienda y Servicios a la Comunidad	1,565,961,162.40	2,076,937,850.49	897,631,231.48	43.22
				1	Urbanización	1,227,510,493.71	1,917,744,414.96	850,286,549.02	44.34
				1	Urbanización	1,227,510,493.71	1,917,744,414.96	850,286,549.02	44.34
			4		Alumbrado Público	2,946,406.68	7,247,981.94	0.00	0.00
				1	Alumbrado Público	2,946,406.68	7,247,981.94	0.00	0.00
			5		Vivienda	11,354,928.26	26,725,770.43	5,242,915.38	19.62
				1	Vivienda	11,354,928.26	26,725,770.43	5,242,915.38	19.62

GOBIERNO CONSTITUCIONAL DEL ESTADO DE CHIAPAS
**SECRETARÍA DE HACIENDA
 PRESUPUESTO DE EGRESOS 2024**
**AVANCE DE CUMPLIMIENTO DE INDICADORES ESTRATÉGICOS
 ENERO - JUNIO**
Organismo Público: 2.1.1.1.1.206 Secretaría de Obras Públicas

COMPORTAMIENTO DEL EJERCICIO DEL GASTO					Aprobado (A)	Modificado (B)	Devengado (C)	% Devengado
Concepto					Aprobado (A)	Modificado (B)	Devengado (C)	% Devengado
Fin	F	SF	SSF	Descripción				
TOTALES					2,567,269,088.55	3,272,080,507.13	1,352,316,164.27	41.33
		6		Servicios Comunales	324,149,333.75	125,219,683.16	42,101,767.08	33.62
			1	Servicios Comunales	324,149,333.75	125,219,683.16	42,101,767.08	33.62
3				Desarrollo Económico	385,653,412.19	263,723,465.91	67,448,872.41	25.58
	3			Combustibles y Energía	385,653,412.19	231,847,643.75	67,448,872.41	29.09
		5		Electricidad	385,653,412.19	231,847,643.75	67,448,872.41	29.09
			1	Electricidad	385,653,412.19	231,847,643.75	67,448,872.41	29.09
	5			Transporte	0.00	31,875,822.16	0.00	0.00
			1	Transporte por Carretera	0.00	31,875,822.16	0.00	0.00
			1	Transporte por Carretera	0.00	31,875,822.16	0.00	0.00

Objetivos de Desarrollo Sostenible	
Clave	Descripción
03	Garantizar una vida sana y promover el bienestar para todos en todas las edades.
05	Lograr la igualdad entre los géneros y empoderar a todas las mujeres y niñas.
07	Garantizar el acceso a una energía asequible, segura, sostenible y moderna para todos.
09	Construir infraestructuras resilientes, promover la industrialización inclusiva y sostenible y fomentar la innovación.

Metas de los Objetivos de Desarrollo Sostenible		
ODS	No. Meta	Descripción
03	08	Garantizar una vida sana y promover el bienestar para todos en todas las edades. Lograr la cobertura sanitaria universal, incluida la protección contra los riesgos financieros, el acceso a servicios de salud esenciales de calidad y el acceso a medicamentos y vacunas inocuos, eficaces, asequibles y de calidad para todos
05	02	Lograr la igualdad entre los géneros y empoderar a todas las mujeres y niñas. Eliminar todas las formas de violencia contra todas las mujeres y las niñas en los ámbitos público y privado, incluidas la trata y la explotación sexual y otros tipos de explotación
07	01	Garantizar el acceso a una energía asequible, segura, sostenible y moderna para todos. De aquí a 2030, garantizar el acceso universal a servicios energéticos asequibles, fiables y modernos
09	01	Construir infraestructuras resilientes, promover la industrialización inclusiva y sostenible y fomentar la innovación. Desarrollar infraestructuras fiables, sostenibles, resilientes y de calidad, incluidas infraestructuras regionales y transfronterizas, para apoyar el desarrollo económico y el bienestar humano, haciendo especial hincapié en el acceso asequible y equitativo para todos

GOBIERNO CONSTITUCIONAL DEL ESTADO DE CHIAPAS
**SECRETARÍA DE HACIENDA
 PRESUPUESTO DE EGRESOS 2024**
**AVANCE DE CUMPLIMIENTO DE INDICADORES ESTRATÉGICOS
 ENERO - JUNIO**
Organismo Público: 2.1.1.1.1.206 Secretaría de Obras Públicas

Objetivos del Plan Nacional		
Eje	Objetivo	Descripción
2		Bienestar.
	04	Promover y garantizar el acceso efectivo, universal y gratuito de la población a los servicios de salud, la asistencia social y los medicamentos, bajo los principios de participación social, competencia técnica, calidad médica, pertinencia cultural y trato no discriminatorio.
	06	Promover y garantizar el acceso incluyente al agua potable en calidad y cantidad y al saneamiento, priorizando a los grupos históricamente discriminados, procurando la salud de los ecosistemas y cuencas.
	08	Fortalecer la rectoría y vinculación del ordenamiento territorial y ecológico de los asentamientos humanos y de la tenencia de la tierra, mediante el uso racional y equilibrado del territorio, promoviendo la accesibilidad y la movilidad eficiente.
	10	Garantizar la cultura física y la práctica del deporte como medios para el desarrollo integral de las personas y la integración de las comunidades.
3		Desarrollo Económico.
	06	Desarrollar de manera transparente, una red de comunicaciones y transportes accesible, segura, eficiente, sostenible, incluyente y moderna, con visión de desarrollo regional y de redes logísticas que conecte a todas las personas, facilite el traslado de bienes y servicios, y que contribuya a salvaguardar la seguridad nacional.

Objetivos del Plan Estatal				
Eje	Tema	Pol. Púb.	Objetivo	Descripción
2	2	01		Bienestar Social.
				Salud.
4	2	01		Atención primaria a la salud.
			01	Fortalecer la capacidad resolutive en atención primaria de la salud.
		01		Desarrollo Económico y Competitividad.
				Ordenamiento territorial y obras públicas.
				Ordenamiento territorial de los asentamientos humanos.
				Fomentar el ordenamiento territorial de los asentamientos humanos.
				Infraestructura para el desarrollo social.
				Incrementar la cobertura de los servicios básicos.
				Conectividad territorial.
				Mejorar la infraestructura de conectividad territorial.
04		Infraestructura para el desarrollo económico.		
	01	Fortalecer la obra pública para la producción, abasto y comercialización.		
05		Infraestructura para una sociedad inclusiva.		
	01	Mejorar la infraestructura física para la atención social.		

GOBIERNO CONSTITUCIONAL DEL ESTADO DE CHIAPAS
SECRETARÍA DE HACIENDA
PRESUPUESTO DE EGRESOS 2024

AVANCE DE CUMPLIMIENTO DE INDICADORES ESTRATÉGICOS
ENERO - JUNIO

Organismo Público: 2.1.1.1.1.206 Secretaría de Obras Públicas

Estrategias del Plan Estatal		
Clave Alineación PED	No. Est.	Descripción
220101	03	Fortalecer la infraestructura física para los servicios de salud.
420101	01	Desarrollar mecanismos para fomentar el ordenamiento territorial y la planeación urbana.
	03	Mejorar la movilidad para que sea accesible, sostenible e incluyente.
420201	03	Incrementar la cobertura de alcantarillado sanitario.
	04	Incrementar la cobertura de tratamiento de aguas residuales.
	05	Ampliar la cobertura de electrificación.
420401	02	Mejorar la infraestructura para el comercio y el abasto.
	03	Mejorar la infraestructura para la cultura y el turismo.
420501	01	Mejorar la infraestructura para la atención a grupos vulnerables.
	02	Desarrollar los espacios públicos para la convivencia social.
	04	Fortalecer la infraestructura física para los servicios de gobierno.

Programa Sectorial		
Programa	Clave Alineación	Descripción
H	204220101 206420201 208420101 208420301 208420501 210420501 306420401	Obras Públicas.

GOBIERNO CONSTITUCIONAL DEL ESTADO DE CHIAPAS
SECRETARÍA DE HACIENDA
PRESUPUESTO DE EGRESOS 2024

AVANCE DE CUMPLIMIENTO DE INDICADORES ESTRATÉGICOS
ENERO - JUNIO

Organismo Público: 2.1.1.1.1.206 Secretaría de Obras Públicas

Objetivos Estratégicos		
No. Obj.	Clave Alineación	Descripción
1	208420101H 208420301H	Desarrollar infraestructura vial para mejorar la movilidad accesible, sustentable e incluyente de la población en el Estado.
2	206420201H 208420501H 210420501H 306420401H	Modernizar la infraestructura de edificios y espacios públicos, de servicios básicos, de abasto y comercialización para el desarrollo social y económico de la población en el Estado.
3	206420201H	Incrementar la infraestructura física del servicio de energía eléctrica para combatir el rezago social de la población en el Estado.
4	204220101H	Proveer la infraestructura que garantice la cobertura y acceso a los servicios de salud a la población de la Entidad.

GOBIERNO CONSTITUCIONAL DEL ESTADO DE CHIAPAS
**SECRETARÍA DE HACIENDA
 PRESUPUESTO DE EGRESOS 2024**
**AVANCE DE CUMPLIMIENTO DE INDICADORES ESTRATÉGICOS
 ENERO - JUNIO**
Organismo Público: 2.1.1.1.1.206 Secretaría de Obras Públicas

Indicadores Estratégicos														
No. Obj	No. Ind	Tipo y Dimensión	Unidad de Medida	Nombre del Indicador	Descripción Cualitativa (Numerador / Denominador)	Año y Valor de Línea Base	Denominador (A)	Total Numerador	Programado (B)				Avances	
									Modificado (C)				Efic. del Ejer. D/C	Meta Indic. D/A
									Alcanzado (D)					
									Trimestres					
				I	II	III	IV							
1	1	Estratégico Eficacia	Obra	Porcentaje de obras ejecutadas para desarrollar infraestructura vial en el Estado.	Número de obras de infraestructura vial ejecutadas. / Total de obras de infraestructura vial programadas.	2024	42.00	42.00	0.00	0.00	12.00	30.00	19.05%	19.05%
								42.00	0.00	0.00	12.00	30.00		
								8.00	0.00	8.00	0.00	0.00		
2	1	Estratégico Eficacia	Obra	Porcentaje de obras ejecutadas para modernizar la infraestructura de edificios y espacios públicos, de servicios básicos, de abasto y comercialización en el Estado.	Número de obras de infraestructura de edificios y espacios públicos, de servicios básicos, de abasto y comercialización ejecutadas. / Total de obras de infraestructura de espacios públicos para la convivencia social programadas.	2024	30.00	30.00	0.00	0.00	5.00	25.00	26.67%	26.67%
								30.00	0.00	0.00	5.00	25.00		
								8.00	0.00	8.00	0.00	0.00		
3	1	Estratégico Eficacia	Acción	Porcentaje obras ejecutadas para Incrementar la infraestructura física del servicio de energía eléctrica para combatir el rezago social de la población en el Estado.	Número de obras de infraestructura física del servicio de energía eléctrica ejecutadas. / Total de infraestructura física del servicio de energía eléctrica programadas.	2024	34.00	34.00	0.00	0.00	10.00	24.00	0.00%	0.00%
								34.00	0.00	0.00	10.00	24.00		
								0.00	0.00	0.00	0.00	0.00		
4	1	Estratégico Eficacia	Acción	Porcentaje de infraestructura para los servicios de salud.	Número de acciones de infraestructura para los servicios de salud realizados. / Total de acciones en infraestructura para los servicios de salud programados.	2024	1.00	1.00	0.00	0.00	1.00	0.00	0.00%	0.00%
								1.00	0.00	0.00	1.00	0.00		
								0.00	0.00	0.00	0.00	0.00		
Productos y Servicios							Cientes y Usuarios							
Obra pública y acciones que promuevan e impulsen el crecimiento y desarrollo urbano del Estado.							Población General, Organismos Públicos y Ayuntamientos Municipales del Estado.							

SISTEMA CONTABLE 2024
INDICADORES DE POSTURA FISCAL / CON RECURSOS DEL EJERCICIO
DEL 1o. DE ENERO AL 30 DE JUNIO DE 2024

Fecha:

Página 1 de 1
24/07/2024

CONCEPTO	ESTIMADO	DEVENGADO	PAGADO
I. Ingresos Presupuestarios	0.00	0.00	0.00
Ingresos del Gobierno de la Entidad Federativa	0.00	0.00	0.00
Ingresos del Sector Paraestatal	0.00	0.00	0.00
II. Egresos Presupuestarios	0.00	0.00	0.00
Egresos del Gobierno de la Entidad Federativa	0.00	0.00	0.00
Egresos del Sector Paraestatal	0.00	0.00	0.00
III. Balance Presupuestario (Superávit o Déficit) (III = I - II)	0.00	0.00	0.00

CONCEPTO	ESTIMADO	DEVENGADO	PAGADO
III. Balance Presupuestario (Superávit o Déficit)	0.00	0.00	0.00
IV. Intereses, Comisiones y Gastos de la Deuda	0.00	0.00	0.00
V. Balance Primario (Superávit o Déficit) (V = III - IV)	0.00	0.00	0.00

CONCEPTO	ESTIMADO	DEVENGADO	PAGADO
A. Financiamiento	0.00	0.00	0.00
B. Amortización de la Deuda	0.00	0.00	0.00
C. Endeudamiento o Desendeudamiento (C= A - B)	0.00	0.00	0.00

NO APLICA

SISTEMA CONTABLE 2024
RELACIÓN DE CUENTAS BANCARIAS PRODUCTIVAS ESPECÍFICAS
DEL 1o. DE ENERO AL 30 DE JUNIO DE 2024

Fecha:

FONDO, PROGRAMA O CONVENIO	DATOS DE LA CUENTA BANCARIA		
	INSTITUCIÓN BANCARIA	NÚMERO DE CUENTA	TIPO DE CUENTA
GOB EDO CHIS SOP FISE 2024	BANORTE, S.A.	1228348570	Maestra de Recursos Federales
GOB EDO CHIS SOP FAFEF 2024	BANORTE, S.A.	1255168411	Maestra de Recursos Federales

SISTEMA CONTABLE 2024
RELACIÓN DE ESQUEMAS BURSÁTILES Y COBERTURAS FINANCIERAS
DEL 1o. DE ENERO AL 30 DE JUNIO DE 2024

RELACIÓN DE ESQUEMAS BURSÁTILES Y DE COBERTURAS FINANCIERAS

NO APLICA

Programa o Fondo	Destino de los Recursos	Ejercicio		Reintegro
		DEVENGADO	PAGADO	
5 33 I0030 FAIS Entidades (FISE).	Cobertura Estatal	1,398,304.24	1,397,644.92	0.00
5 33 I0030 FAIS Entidades (FISE).	El Bosque	2,745,983.05	2,745,983.05	0.00
5 33 I0030 FAIS Entidades (FISE).	Chamula	24,731,888.24	24,446,511.55	0.00
5 33 I0030 FAIS Entidades (FISE).	Chanal	1,808,427.34	1,808,427.34	0.00
5 33 I0030 FAIS Entidades (FISE).	Escuintla	11,695,127.87	11,580,836.62	0.00
5 33 I0030 FAIS Entidades (FISE).	Mapastepec	9,906,534.29	9,830,704.06	0.00
5 33 I0030 FAIS Entidades (FISE).	Ocosingo	2,054,354.43	2,032,126.08	0.00
5 33 I0030 FAIS Entidades (FISE).	Oxchuc	10,079,608.16	9,969,216.96	0.00
5 33 I0030 FAIS Entidades (FISE).	Pantepec	8,672,055.29	8,610,722.93	0.00
5 33 I0030 FAIS Entidades (FISE).	Pijijiapan	2,981,424.61	2,951,273.35	0.00
5 33 I0030 FAIS Entidades (FISE).	Suchiate	15,906,098.88	15,790,278.90	0.00
5 33 I0030 FAIS Entidades (FISE).	Tenejapa	3,188,560.95	3,167,579.25	0.00
5 33 I0030 FAIS Entidades (FISE).	Tuxtla Gutiérrez	3,148,672.99	3,148,672.99	0.00
5 33 I0030 FAIS Entidades (FISE).	Zinacantán	7,994,808.67	7,921,065.66	0.00
5 33 I0030 FAIS Entidades (FISE).	Benemérito de las América	10,286,486.03	10,179,370.93	0.00
5 33 I0030 FAIS Entidades (FISE).	Marqués de Comillas	9,801,670.92	9,687,470.96	0.00
5 33 I0120 FAFEF.	Cobertura Estatal	14,659,446.78	14,659,446.78	0.00
5 33 I0120 FAFEF.	Acacoyagua	5,058,645.61	5,058,645.61	0.00
5 33 I0120 FAFEF.	Comitán de Domínguez	42,741,954.00	42,634,554.45	0.00
5 33 I0120 FAFEF.	Chalchihuitán	8,002,620.66	8,002,620.66	0.00
5 33 I0120 FAFEF.	Chamula	10,105,091.83	9,983,739.94	0.00
5 33 I0120 FAFEF.	Huitiupán	8,837,705.98	8,781,159.97	0.00
5 33 I0120 FAFEF.	Ixhuatán	10,086,400.34	9,935,896.44	0.00
5 33 I0120 FAFEF.	Jiquipilas	5,675,057.73	5,603,451.31	0.00
5 33 I0120 FAFEF.	Ocozacoautla de Espinosa	17,708,591.91	17,708,591.91	0.00
5 33 I0120 FAFEF.	Villa Comaltitlán	21,785,381.64	21,680,287.79	0.00
5 33 I0120 FAFEF.	Las Rosas	16,034,558.14	16,023,217.52	0.00
5 33 I0120 FAFEF.	Suchiapa	9,375,783.48	9,263,454.56	0.00
5 33 I0120 FAFEF.	Sunuapa	17,556,342.34	17,352,423.96	0.00
5 33 I0120 FAFEF.	Tapachula	126,434,347.91	125,414,012.25	0.00
5 33 I0120 FAFEF.	La Trinitaria	17,579,576.51	17,342,362.48	0.00
5 33 I0120 FAFEF.	Tuxtla Gutiérrez	330,141,618.12	327,604,066.57	0.00
5 33 I0120 FAFEF.	Venustiano Carranza	14,006,833.48	14,006,833.48	0.00
5 33 I0120 FAFEF.	El Parral	36,148,197.92	36,148,197.92	0.00
5 95 U2810 Programa Nacional de Reconstrucción.	Ixtapa	1,386,364.00	1,386,364.00	0.00
5 95 U2810 Programa Nacional de Reconstrucción.	Pantepec	1,641,074.76	1,641,074.76	0.00



GOBIERNO CONSTITUCIONAL DEL ESTADO DE CHIAPAS

SECRETARÍA DE OBRAS PÚBLICAS

SISTEMA CONTABLE 2024

FORMATO DEL EJERCICIO Y DESTINO DE GASTO FEDERALIZADO Y REINTEGROS

DEL 1o. DE ENERO AL 30 DE JUNIO DE 2024

Fecha:

Página 2 de 2
24/07/2024

Programa o Fondo	Destino de los Recursos	Ejercicio		Reintegro
		DEVENGADO	PAGADO	

Concepto	30 de junio de 2024	31 de diciembre de 2023	Concepto	30 de junio de 2024	31 de diciembre de 2023
ACTIVO			PASIVO		
Activo Circulante			Pasivo Circulante		
Efectivo y Equivalentes	1,394,862,952.35	1,643,437,000.61	Cuentas por Pagar a Corto Plazo	49,943,224.15	1,185,591,357.14
Efectivo			Servicios Personales por Pagar a Corto Plazo	1,079,817.04	1,948,010.26
Bancos/Tesorería			Proveedores por Pagar a Corto Plazo	4,918,201.70	2,613,397.75
Bancos/Dependencias y Otros	512,041,767.28	1,055,761,874.26	Contratistas por Obras Públicas por Pagar a Corto Plazo	29,980,944.65	1,147,411,869.87
Inversiones Temporales (Hasta 3 Meses)			Participaciones y Aportaciones por Pagar a Corto Plazo		
Fondos con Afectación Específica	882,821,185.07	587,675,126.35	Transferencias Otorgadas por Pagar a Corto Plazo		
Depósitos de Fondos de Terceros en Garantía y/o Administración			Intereses, Comisiones y Otros Gastos de la Deuda Pública por Pagar a Corto Plazo		
Otros Efectivos y Equivalentes			Retenciones y Contribuciones por Pagar a Corto Plazo	13,548,006.54	31,126,873.59
Derechos a Recibir Efectivo o Equivalentes	0.00	0.00	Devoluciones de la Ley de Ingresos por Pagar a Corto Plazo		
Inversiones Financieras de Corto Plazo			Otras Cuentas por Pagar a Corto Plazo	416,254.22	2,491,205.67
Cuentas por Cobrar a Corto Plazo			Documentos por Pagar a Corto Plazo	0.00	0.00
Deudores Diversos por Cobrar a Corto Plazo			Documentos Comerciales por Pagar a Corto Plazo		
Ingresos por Recuperar a Corto Plazo			Documentos con Contratistas por Obras Públicas por Pagar a Corto Plazo		
Deudores por Anticipos de la Tesorería a Corto Plazo			Otros Documentos por Pagar a Corto Plazo		
Préstamos Otorgados a Corto Plazo			Porción a Corto Plazo de la Deuda Pública a Largo Plazo	0.00	0.00
Otros Derechos a Recibir Efectivo o Equivalentes a Corto Plazo			Porción a Corto Plazo de la Deuda Pública		
Derechos a Recibir Bienes o Servicios	324,430,239.23	5,417,738.70	Porción a Corto Plazo de Arrendamiento Financiero		
Anticipos a Proveedores por Adquisición de Bienes y Prestación de Servicios a Corto Plazo			Títulos y Valores a Corto Plazo	0.00	0.00
Anticipo a Proveedores por Adquisición de Bienes Inmuebles y Muebles a Corto Plazo			Pasivos Diferidos a Corto Plazo	0.00	0.00
Anticipo a Proveedores por Adquisición de Bienes Intangibles a Corto Plazo			Ingresos Cobrados por Adelantado a Corto Plazo		
Anticipo a Contratistas por Obras Públicas a Corto Plazo	324,430,239.23	5,417,738.70	Intereses Cobrados por Adelantado a Corto Plazo		
Otros Derechos a Recibir Bienes o Servicios a Corto Plazo			Otros Pasivos Diferidos a Corto Plazo		
Inventarios	0.00	0.00	Fondos y Bienes de Terceros en Garantía y/o Administración a Corto Plazo	2,595,211.28	1.19
Inventario de Mercancías para Venta			Fondos en Garantía a Corto Plazo		
Inventario de Mercancías Terminadas			Fondos en Administración a Corto Plazo	2,595,211.28	1.19
Inventario de Mercancías en Proceso de Elaboración			Fondos Contingentes a Corto Plazo		
Inventario de Materias Primas, Materiales y Suministros para Producción			Fondos de Fideicomisos, Mandatos y Contratos Análogos a Corto Plazo		
Bienes en Tránsito			Otros Fondos de Terceros en Garantía y/o Administración a Corto Plazo		
Almacenes	0.00	0.00	Valores y Bienes en Garantía a Corto Plazo		
Estimación por Pérdida o Deterioro de Activos Circulantes	0.00	0.00	Provisiones a Corto Plazo	839,630.74	2,711,806.61
Estimaciones para Cuentas Incobrables por Derechos a Recibir Efectivo o Equivalentes			Provisión para Demandas y Juicios a Corto Plazo	839,630.74	2,711,806.61
Estimación por Deterioro de Inventarios			Provisión para Contingencias a Corto Plazo		
Otros Activos Circulantes	0.00	0.00	Otras Provisiones a Corto Plazo		
Valores en Garantía			Otros Pasivos a Corto Plazo	264,426,650.88	0.00
Bienes en Garantía (excluye depósitos de fondos)			Ingresos por Clasificar		
Bienes Derivados de Embargos, Decomisos, Aseguramientos y Dación en Pago			Recaudación por Participar		
Adquisición con Fondos de Terceros			Otros Pasivos Circulantes	264,426,650.88	
Total de Activos Circulantes	1,719,293,191.58	1,648,854,739.31	Total de Pasivos Circulantes	317,804,717.05	1,188,303,164.94
Activo No Circulante			Pasivo No Circulante		
Inversiones Financieras a Largo Plazo			Cuentas por Pagar a Largo Plazo	1,721,740,506.27	1,721,740,506.27
Derechos a Recibir Efectivo o Equivalentes a Largo Plazo	118,293,628.08	118,293,628.08	Documentos por Pagar a Largo Plazo		
Bienes Inmuebles, Infraestructura y Construcciones en Proceso	41,857,690,941.68	41,388,062,753.78	Deuda Pública a Largo Plazo		
Bienes Muebles	182,140,728.75	190,346,670.59	Pasivos Diferidos a Largo Plazo	1,548,490,914.95	1,548,513,457.95
Activos Intangibles	1,171,123.15	1,171,123.15	Fondos y Bienes de Terceros en Garantía y/o Administración a Largo Plazo	210,684,510.10	210,685,832.22
Depreciación, Deterioro y Amortización Acumulada de Bienes			Provisiones a Largo Plazo	511,120.68	511,120.68
Activos Diferidos	2,919,263,119.84	2,919,263,119.84	Total de Pasivos No Circulantes	3,481,427,052.00	3,481,450,917.12
Estimación por Pérdida o Deterioro de Activos no Circulantes			Total del Pasivo	3,799,231,769.05	4,669,754,082.06
Otros Activos no Circulantes	29,763,356.50	29,763,356.50	HACIENDA PÚBLICA / PATRIMONIO		
Total de Activos No Circulantes	45,108,322,898.00	44,646,900,651.94	Hacienda Pública/Patrimonio Contribuido	3,130,296.99	3,130,296.99
Total del Activo	46,827,616,089.58	46,295,755,391.25	Aportaciones		
			Donaciones de Capital	3,130,296.99	3,130,296.99
			Actualización de la Hacienda Pública/Patrimonio		
			Hacienda Pública/Patrimonio Generado	43,025,254,023.54	41,622,871,012.20
			Resultados del Ejercicio (Ahorro/Desahorro)	1,840,792,066.85	3,704,129,011.82
			Resultados de Ejercicios Anteriores	41,111,687,449.03	37,781,373,775.72
			Revalúos	75,479,944.51	140,073,661.51
			Reservas		
			Rectificaciones de Resultados de Ejercicios Anteriores	(2,705,436.85)	(2,705,436.85)
			Exceso o Insuficiencia en la Actualización de la Hacienda Pública/Patrimonio	0.00	0.00
			Resultado por Posición Monetaria		
			Resultado por Tenencia de Activos no Monetarios		
Total de Activos No Circulantes	45,108,322,898.00	44,646,900,651.94	Total Hacienda Pública/Patrimonio	43,028,384,320.53	41,626,001,309.19
Total del Activo	46,827,616,089.58	46,295,755,391.25	Total del Pasivo y Hacienda Pública/Patrimonio	46,827,616,089.58	46,295,755,391.25

Concepto	30 de junio de 2024	31 de diciembre de 2023	Concepto	30 de junio de 2024	31 de diciembre de 2023
----------	---------------------	-------------------------	----------	---------------------	-------------------------

**INFORME ANALÍTICO DE LA DEUDA PÚBLICA Y OTROS PASIVOS
 DEL 1o. DE ENERO AL 30 DE JUNIO DE 2024**

Denominación de la Deuda Pública y Otros Pasivos	Saldo al 31 de diciembre de 2023	Disposiciones del Período	Amortizaciones del Período	Revaluaciones, Reclasificaciones y Otros Ajustes	Saldo Final del Período	Pago de Intereses del Período	Pago de Comisiones y demás costos asociados durante el Período
Deuda Pública	0.00	0.00	0.00	0.00	0.00	0.00	0.00
Corto Plazo	0.00	0.00	0.00	0.00	0.00	0.00	0.00
Instituciones de Crédito							
Títulos y Valores							
Arrendamientos Financieros							
Largo Plazo	0.00	0.00	0.00	0.00	0.00		
Instituciones de Crédito							
Títulos y Valores							
Arrendamientos Financieros							
Otros Pasivos	4,669,754,082.06				3,799,231,769.05		
Total de la Deuda Pública y Otros Pasivos	4,669,754,082.06	0.00	0.00	0.00	3,799,231,769.05	0.00	0.00

Deuda Contingente (Informativo)
Valor de Instrumentos Bono Cupón Cero (Informativo)

 Instrumento Bono Cupón Cero 1, Banobras
 Instrumento Bono Cupón Cero 2, Banobras

Obligaciones a Corto Plazo	Monto Contratado	Plazo Pactado	Tasa de Interés	Comisiones y Costos Relacionados	Tasa Efectiva
Obligaciones a Corto Plazo (Informativo)					

SISTEMA CONTABLE 2024

INFORME ANALÍTICO DE OBLIGACIONES DIFERENTES DE FINANCIAMIENTOS
DEL 1o. DE ENERO AL 30 DE JUNIO DE 2024

Fecha:

LDF-3

DENOMINACIÓN DE LAS OBLIGACIONES DIFERENTES DE FINANCIAMIENTO	FECHA DEL CONTRATO	FECHA DE INICIO DE OPERACIÓN DEL PROYECTO	FECHA DE VENCIMIENTO	MONTO DE LA INVERSIÓN PACTADO	PLAZO PACTADO	MONTO PROMEDIO MENSUAL DEL PAGO DE LA CONTRAPRESTACIÓN	MONTO PROMEDIO MENSUAL DEL PAGO DE LA CONTRAPRESTACIÓN CORRESPONDIENTE AL	MONTO PAGADO DE LA INVERSIÓN AL 30 DE JUNIO DE 2024	MONTO PAGADO DE LA INVERSIÓN ACTUALIZADO AL 30 DE JUNIO DE 2024	SALDO PENDIENTE POR PAGAR DE LA INVERSIÓN AL 30 DE JUNIO DE 2024
---	--------------------	---	----------------------	-------------------------------	---------------	--	---	---	---	--

APP'S

- APP 1
- APP 2
- APP 3
- APP XX

Otros instrumentos

- Otro instrumento 1
- Otro instrumento 2
- Otro instrumento 3
- Otro instrumento XX

Total de Obligaciones Diferentes de Financiamiento



NO APLICA

SISTEMA CONTABLE 2024
BALANCE PRESUPUESTARIO
DEL 1o. DE ENERO AL 30 DE JUNIO DE 2024
LDF 4

CONCEPTO	ESTIMADO/APROBADO	DEVENGADO	RECAUDADO/PAGADO
Ingresos Totales	0.00	0.00	0.00
Ingresos de Libre Disposición	0.00	0.00	0.00
Transferencias Federales Etiquetadas	0.00	0.00	0.00
Financiamiento Neto	0.00	0.00	0.00
Egresos Presupuestarios	0.00	0.00	0.00
Gasto No Etiquetado (sin incluir Amortización de la Deuda Pública)	0.00	0.00	0.00
Gasto Etiquetado (sin incluir Amortización de la Deuda Pública)	0.00	0.00	0.00
Remanentes del Ejercicio Anterior		0.00	0.00
Remanentes de Ingresos de Libre Disposición aplicados en el periodo		0.00	0.00
Remanentes de Transferencias Federales Etiquetadas aplicados en el periodo		0.00	0.00
Balance Presupuestario	0.00	0.00	0.00
Balance Presupuestario sin Financiamiento Neto	0.00	0.00	0.00
Balance Presupuestario sin Financiamiento Neto y sin Remanentes del Ejercicio Anterior	0.00	0.00	0.00

CONCEPTO	APROBADO	DEVENGADO	PAGADO
Intereses, Comisiones y Gastos de la Deuda	0.00	0.00	0.00
Intereses, Comisiones y Gastos de la Deuda con Gasto No Etiquetado	0.00	0.00	0.00
Intereses, Comisiones y Gastos de la Deuda con Gasto Etiquetado	0.00	0.00	0.00
Balance Primario	0.00	0.00	0.00

CONCEPTO	ESTIMADO/APROBADO	DEVENGADO	RECAUDADO/PAGADO
Financiamiento	0.00	0.00	0.00
Financiamiento con Fuente de Pago de Ingresos de Libre Disposición	0.00	0.00	0.00
Financiamiento con Fuente de Pago de Transferencias Federales Etiquetadas	0.00	0.00	0.00
Amortización de la Deuda	0.00	0.00	0.00
Amortización de la Deuda Pública con Gasto No Etiquetado	0.00	0.00	0.00
Amortización de la Deuda Pública con Gasto Etiquetado	0.00	0.00	0.00
Financiamiento Neto	0.00	0.00	0.00

CONCEPTO	ESTIMADO/APROBADO	DEVENGADO	RECAUDADO/PAGADO
Ingresos de Libre Disposición	0.00	0.00	0.00
Financiamiento Neto con Fuente de Pago de Ingresos de Libre Disposición	0.00	0.00	0.00
Financiamiento con Fuente de Pago de Ingresos de Libre Disposición	0.00	0.00	0.00
Amortización de la Deuda Pública con Gasto No Etiquetado	0.00	0.00	0.00
Gasto No Etiquetado (sin incluir amortización de la Deuda Pública)	0.00	0.00	0.00
Remanentes de Ingresos de Libre Disposición aplicados en el periodo		0.00	0.00
Balance Presupuestario de Recursos Disponibles	0.00	0.00	0.00
Balance Presupuestario de Recursos Disponibles sin Financiamiento Neto	0.00	0.00	0.00

CONCEPTO	ESTIMADO/APROBADO	DEVENGADO	RECAUDADO/PAGADO
Transferencias Federales Etiquetadas	0.00	0.00	0.00
Financiamiento Neto con fuente de Pago de Transferencias Federales Etiquetadas	0.00	0.00	0.00
Financiamiento con Fuente de Pago de Transferencias Federales Etiquetadas	0.00	0.00	0.00
Amortización de la Deuda Pública con Gasto Etiquetado	0.00	0.00	0.00
Gasto Etiquetado (sin incluir Amortización de la Deuda Pública)	0.00	0.00	0.00
Remanentes de Transferencias Federales Etiquetadas aplicados en el periodo		0.00	0.00
Balance Presupuestario de Recursos Etiquetados	0.00	0.00	0.00
Balance Presupuestario de Recursos Etiquetados sin Financiamiento Neto	0.00	0.00	0.00

NO APLICA

RUBRO DE INGRESOS	INGRESO					DIFERENCIA
	ESTIMADO	AMPLIACIONES Y REDUCCIONES	MODIFICADO	DEVENGADO	RECAUDADO	
Ingresos de Libre Disposición						
Impuestos	0.00	0.00	0.00	0.00	0.00	0.00
Cuotas y Aportaciones de Seguridad Social	0.00	0.00	0.00	0.00	0.00	0.00
Contribuciones de Mejoras	0.00	0.00	0.00	0.00	0.00	0.00
Derechos	0.00	0.00	0.00	0.00	0.00	0.00
Productos	0.00	0.00	0.00	0.00	0.00	0.00
Aprovechamientos	0.00	0.00	0.00	0.00	0.00	0.00
Ingresos por Venta de Bienes y Prestación de Servicios	0.00	0.00	0.00	0.00	0.00	0.00
Participaciones	0.00	0.00	0.00	0.00	0.00	0.00
Fondo General de Participaciones	0.00	0.00	0.00	0.00	0.00	0.00
Fondo de Fomento Municipal	0.00	0.00	0.00	0.00	0.00	0.00
Fondo de Fiscalización y Recaudación	0.00	0.00	0.00	0.00	0.00	0.00
Fondo de Compensación	0.00	0.00	0.00	0.00	0.00	0.00
Fondo de Extracción de Hidrocarburos	0.00	0.00	0.00	0.00	0.00	0.00
Impuesto Especial Sobre Producción y Servicios	0.00	0.00	0.00	0.00	0.00	0.00
0.136% de la Recaudación Federal Participable	0.00	0.00	0.00	0.00	0.00	0.00
3.17% Sobre Extracción de Petróleo	0.00	0.00	0.00	0.00	0.00	0.00
Gasolinas y Diésel	0.00	0.00	0.00	0.00	0.00	0.00
Fondo del Impuesto Sobre la Renta	0.00	0.00	0.00	0.00	0.00	0.00
Fondo de Estabilización de los Ingresos de las Entidades Federativas	0.00	0.00	0.00	0.00	0.00	0.00
Incentivos Derivados de la Colaboración Fiscal	0.00	0.00	0.00	0.00	0.00	0.00
Tenencia o Uso de Vehículos	0.00	0.00	0.00	0.00	0.00	0.00
Fondo de Compensación ISAN	0.00	0.00	0.00	0.00	0.00	0.00
Impuesto Sobre Automóviles Nuevos	0.00	0.00	0.00	0.00	0.00	0.00
Fondo de Compensación de Repecos-Intermedios	0.00	0.00	0.00	0.00	0.00	0.00
Otros Incentivos Económicos	0.00	0.00	0.00	0.00	0.00	0.00
Transferencias y Asignaciones	0.00	0.00	0.00	0.00	0.00	0.00
Convenios	0.00	0.00	0.00	0.00	0.00	0.00
Otros Convenios y Subsidios	0.00	0.00	0.00	0.00	0.00	0.00
Otros Ingresos de Libre Disposición	0.00	0.00	0.00	0.00	0.00	0.00
Participaciones en Ingresos Locales	0.00	0.00	0.00	0.00	0.00	0.00
Otros Ingresos de Libre Disposición	0.00	0.00	0.00	0.00	0.00	0.00
Total Ingresos de Libre Disposición	0.00	0.00	0.00	0.00	0.00	
Ingresos Excedentes de Ingresos de Libre Disposición						0.00
Transferencias Federales Etiquetadas						
Aportaciones	0.00	0.00	0.00	0.00	0.00	0.00
Fondo de Aportaciones para la Nómina Educativa y Gasto Operativo	0.00	0.00	0.00	0.00	0.00	0.00
Fondo de Aportaciones para los Servicios de Salud	0.00	0.00	0.00	0.00	0.00	0.00
Fondo de Aportaciones para la Infraestructura Social	0.00	0.00	0.00	0.00	0.00	0.00
Fondo de Aportaciones para el Fortalecimiento de los Municipios y de las Demarcaciones Territoriales del Distrito Federal	0.00	0.00	0.00	0.00	0.00	0.00
Fondo de Aportaciones Múltiples	0.00	0.00	0.00	0.00	0.00	0.00
Fondo de Aportaciones para la Educación Tecnológica y de Adultos	0.00	0.00	0.00	0.00	0.00	0.00
Fondo de Aportaciones para la Seguridad Pública de los Estados y del Distrito Federal	0.00	0.00	0.00	0.00	0.00	0.00
Fondo de Aportaciones para el Fortalecimiento de las Entidades Federativas	0.00	0.00	0.00	0.00	0.00	0.00
Convenios	0.00	0.00	0.00	0.00	0.00	0.00
Convenios de Protección Social en Salud	0.00	0.00	0.00	0.00	0.00	0.00
Convenios de Descentralización	0.00	0.00	0.00	0.00	0.00	0.00
Convenios de Reasignación	0.00	0.00	0.00	0.00	0.00	0.00
Otros Convenios y Subsidios	0.00	0.00	0.00	0.00	0.00	0.00
Fondos Distintos de Aportaciones	0.00	0.00	0.00	0.00	0.00	0.00
Fondo para Entidades Federativas y Municipios Productores de Hidrocarburos	0.00	0.00	0.00	0.00	0.00	0.00
Fondo Minero	0.00	0.00	0.00	0.00	0.00	0.00
Transferencias, Asignaciones, Subsidios y Subvenciones, y Pensiones y Jubilaciones	0.00	0.00	0.00	0.00	0.00	0.00
Otras Transferencias Federales Etiquetadas	0.00	0.00	0.00	0.00	0.00	0.00
Total de Transferencias Federales Etiquetadas	0.00	0.00	0.00	0.00	0.00	0.00
Ingresos Derivados de Financiamientos	0.00	0.00	0.00	0.00	0.00	0.00
Ingresos Derivados de Financiamientos	0.00	0.00	0.00	0.00	0.00	0.00
Total de Ingresos	0.00	0.00	0.00	0.00	0.00	0.00
Datos Informativos						
Ingresos Derivados de Financiamientos con Fuente de Pago de Ingresos de Libre Disposición	0.00	0.00	0.00	0.00	0.00	0.00
Ingresos Derivados de Financiamientos con Fuente de Pago de Transferencias Federales Etiquetadas	0.00	0.00	0.00	0.00	0.00	0.00
Ingresos Derivados de Financiamientos	0.00	0.00	0.00	0.00	0.00	0.00

NO APLICA

NOMBRE DEL ENTE PUBLICO : Secretaría de Obras Públicas
Estado Analítico del Ejercicio del Presupuesto de Egresos Detallado – LDF 6a.
Clasificación por Objeto del Gasto (Capítulo y Concepto)

Del 1 de Enero al 30 de junio de 2024

(PESOS)

Concepto	Egresos					Subejercicio
	Aprobado	Ampliaciones / Reducciones	Modificado	Devengado	Pagado	
b5) Productos Químicos, Farmacéuticos y de Laboratorio.	0.00	0.00	0.00	0.00	0.00	0.00
b6) Combustibles, Lubricantes y Aditivos.	0.00	1,200,000.16	1,200,000.16	650,000.00	650,000.00	550,000.16
b7) Vestuario, Blancos, Prendas de Protección y Artículos Deportivos.	0.00	0.00	0.00	0.00	0.00	0.00
b8) Materiales y Suministros para Seguridad.	0.00	0.00	0.00	0.00	0.00	0.00
b9) Herramientas, Refacciones y Accesorios Menores.	0.00	546,000.40	546,000.40	226,448.36	226,448.36	319,552.04
C. Servicios Generales.	0.00	2,980,117.00	2,980,117.00	994,363.60	993,704.28	1,985,753.40
c1) Servicios Básicos.	0.00	0.00	0.00	0.00	0.00	0.00
c2) Servicios de Arrendamiento.	0.00	0.00	0.00	0.00	0.00	0.00
c3) Servicios Profesionales, Científicos, Técnicos y Otros Servicios.	0.00	0.00	0.00	0.00	0.00	0.00
c4) Servicios Financieros, Bancarios y Comerciales.	0.00	0.00	0.00	0.00	0.00	0.00
c5) Servicios de Instalación, Reparación, Mantenimiento y Conservación.	0.00	2,980,117.00	2,980,117.00	994,363.60	993,704.28	1,985,753.40
c6) Servicios de Comunicación Social y Publicidad.	0.00	0.00	0.00	0.00	0.00	0.00
c7) Servicios de Traslado y Viáticos.	0.00	0.00	0.00	0.00	0.00	0.00
c8) Servicios Oficiales.	0.00	0.00	0.00	0.00	0.00	0.00
c9) Otros Servicios Generales.	0.00	0.00	0.00	0.00	0.00	0.00
D. Transferencias, Asignaciones, Subsidios y Otras Ayudas.	0.00	0.00	0.00	0.00	0.00	0.00
d1) Transferencias Internas y Asignaciones al Sector Público.	0.00	0.00	0.00	0.00	0.00	0.00
d2) Transferencias al Resto del Sector Público.	0.00	0.00	0.00	0.00	0.00	0.00
d3) Subsidios y Subvenciones.	0.00	0.00	0.00	0.00	0.00	0.00
d4) Ayudas Sociales.	0.00	0.00	0.00	0.00	0.00	0.00
d5) Pensiones y Jubilaciones.	0.00	0.00	0.00	0.00	0.00	0.00
d6) Transferencias a Fideicomisos, Mandatos y Otros Análogos.	0.00	0.00	0.00	0.00	0.00	0.00
d7) Transferencias a la Seguridad Social	0.00	0.00	0.00	0.00	0.00	0.00
d8) Donativos	0.00	0.00	0.00	0.00	0.00	0.00
d9) Transferencias al Exterior.	0.00	0.00	0.00	0.00	0.00	0.00
E. Bienes Muebles, Inmuebles e Intangibles.	0.00	0.00	0.00	0.00	0.00	0.00
e1) Mobiliario y Equipo de Administración.	0.00	0.00	0.00	0.00	0.00	0.00
e2) Mobiliario y Equipo Educativo y Recreativo.	0.00	0.00	0.00	0.00	0.00	0.00
e3) Equipo e Instrumental Médico y de Laboratorio.	0.00	0.00	0.00	0.00	0.00	0.00
e4) Vehículos y Equipo de Transporte.	0.00	0.00	0.00	0.00	0.00	0.00
e5) Equipo de Defensa y Seguridad.	0.00	0.00	0.00	0.00	0.00	0.00
e6) Maquinaria, Otros Equipos y Herramientas.	0.00	0.00	0.00	0.00	0.00	0.00
e7) Activos Biológicos.	0.00	0.00	0.00	0.00	0.00	0.00
e8) Bienes Inmuebles.	0.00	0.00	0.00	0.00	0.00	0.00
e9) Activos Intangibles.	0.00	0.00	0.00	0.00	0.00	0.00
F. Inversión Pública.	2,321,787,152.00	-227,559,289.52	2,094,227,862.48	831,078,319.73	825,211,667.86	1,263,149,542.75
f1) Obra Pública en Bienes de Dominio Público.	1,956,580,203.83	-30,062,507.06	1,926,517,696.77	786,722,047.45	781,019,957.52	1,139,795,649.32
f2) Obra Pública en Bienes Propios.	365,206,948.17	-197,496,782.46	167,710,165.71	44,356,272.28	44,191,710.34	123,353,893.43
f3) Proyectos Productivos y Acciones de Fomento	0.00	0.00	0.00	0.00	0.00	0.00
G. Inversiones Financieras y Otras Provisiones.	0.00	0.00	0.00	0.00	0.00	0.00
g1) Inversiones para el Fomento de Actividades Productivas	0.00	0.00	0.00	0.00	0.00	0.00
g2) Acciones y Participaciones de Capital	0.00	0.00	0.00	0.00	0.00	0.00
g3) Compra de Títulos y Valores	0.00	0.00	0.00	0.00	0.00	0.00
g4) Concesión de Préstamos.	0.00	0.00	0.00	0.00	0.00	0.00
g5) Inversiones en Fideicomisos, Mandatos y Otros Análogos.	0.00	0.00	0.00	0.00	0.00	0.00
Fideicomiso de Desastres Naturales (informativo)	0.00	0.00	0.00	0.00	0.00	0.00
g6) Otras Inversiones Financieras	0.00	0.00	0.00	0.00	0.00	0.00
g7) Provisiones para Contingencias y Otras Erogaciones Especiales.	0.00	0.00	0.00	0.00	0.00	0.00
H. Participaciones y Aportaciones.	0.00	0.00	0.00	0.00	0.00	0.00
h1) Participaciones.	0.00	0.00	0.00	0.00	0.00	0.00
h2) Aportaciones.	0.00	0.00	0.00	0.00	0.00	0.00
h3) Convenios.	0.00	0.00	0.00	0.00	0.00	0.00
I. Deuda Pública.	0.00	0.00	0.00	0.00	0.00	0.00
i1) Amortización de la Deuda Pública.	0.00	0.00	0.00	0.00	0.00	0.00
i2) Intereses de la Deuda Pública.	0.00	0.00	0.00	0.00	0.00	0.00
i3) Comisiones de la Deuda Pública.	0.00	0.00	0.00	0.00	0.00	0.00
i4) Gastos de la Deuda Pública.	0.00	0.00	0.00	0.00	0.00	0.00
i5) Costo por Coberturas.	0.00	0.00	0.00	0.00	0.00	0.00
i6) Apoyos Financieros.	0.00	0.00	0.00	0.00	0.00	0.00
i7) Adeudos de Ejercicios Fiscales Anteriores (ADEFAS).	0.00	0.00	0.00	0.00	0.00	0.00
III. Total de Egresos	2,567,269,088.55	704,811,418.58	3,272,080,507.13	1,352,316,164.27	1,302,013,199.07	1,919,764,342.86

NOMBRE DEL ENTE PÚBLICO : Secretaría de Obras Públicas
Estado Analítico del Ejercicio del Presupuesto de Egresos Detallado – LDF 6b.

Clasificación Administrativa
 Del 1 de Enero al 30 de junio de 2024
 (PESOS)

Concepto	Egresos					Subejercicio
	Aprobado	Ampliaciones / Reducciones	Modificado	Devengado	Pagado	
I. Gasto No Etiquetado	245,481,936.55	901,783,979.82	1,147,265,916.37	510,950,565.17	466,514,911.16	636,315,351.20
Secretaría de Obras Públicas	245,481,936.55	901,783,979.82	1,147,265,916.37	510,950,565.17	466,514,911.16	636,315,351.20
II. Gasto Etiquetado	2,321,787,152.00	-196,972,561.24	2,124,814,590.76	841,365,599.10	835,498,287.91	1,283,448,991.66
Secretaría de Obras Públicas	2,321,787,152.00	-196,972,561.24	2,124,814,590.76	841,365,599.10	835,498,287.91	1,283,448,991.66
III. Total de Egresos	2,567,269,088.55	704,811,418.58	3,272,080,507.13	1,352,316,164.27	1,302,013,199.07	1,919,764,342.86

NOMBRE DEL ENTE PÚBLICO : Secretaría de Obras Públicas

Estado Analítico del Ejercicio del Presupuesto de Egresos Detallado – LDF 6c.

Clasificación Funcional (Finalidad y Función)

Del 1 de Enero al 30 de junio de 2024

(PESOS)

Concepto	Egresos					Subejercicio
	Aprobado	Ampliaciones / Reducciones	Modificado	Devengado	Pagado	
I. Gasto No Etiquetado	245,481,936.55	901,783,979.82	1,147,265,916.37	510,950,565.17	466,514,911.16	636,315,351.20
A. Gobierno	0.00	0.00	0.00	0.00	0.00	0.00
a1) Legislación	0.00	0.00	0.00	0.00	0.00	0.00
a2) Justicia	0.00	0.00	0.00	0.00	0.00	0.00
a3) Coordinación de la Política de Gobierno	0.00	0.00	0.00	0.00	0.00	0.00
a4) Relaciones Exteriores	0.00	0.00	0.00	0.00	0.00	0.00
a5) Asuntos Financieros y Hacendarios	0.00	0.00	0.00	0.00	0.00	0.00
a6) Seguridad Nacional	0.00	0.00	0.00	0.00	0.00	0.00
a7) Asuntos de Orden Público y de Seguridad Interior	0.00	0.00	0.00	0.00	0.00	0.00
a8) Otros Servicios Generales	0.00	0.00	0.00	0.00	0.00	0.00
B. Desarrollo Social	245,481,936.55	869,908,157.66	1,115,390,094.21	510,950,565.17	466,514,911.16	604,439,529.04
b1) Protección Ambiental	0.00	40,852,508.48	40,852,508.48	27,796,047.61	27,391,277.12	13,056,460.87
b2) Vivienda y Servicios a la Comunidad	245,434,286.55	682,003,082.15	927,437,368.70	431,288,129.49	398,402,914.05	496,149,239.21
b3) Salud	0.00	15,000,000.00	15,000,000.00	0.00	0.00	15,000,000.00
b4) Recreación, Cultura y Otras Manifestaciones Sociales	0.00	132,052,567.03	132,052,567.03	51,835,260.57	40,696,736.44	80,217,306.46
b5) Educación	0.00	0.00	0.00	0.00	0.00	0.00
b6) Protección Social	47,650.00	0.00	47,650.00	31,127.50	23,983.55	16,522.50
b7) Otros Asuntos Sociales	0.00	0.00	0.00	0.00	0.00	0.00
b9) Prueba Función	0.00	0.00	0.00	0.00	0.00	0.00
C. Desarrollo Económico	0.00	31,875,822.16	31,875,822.16	0.00	0.00	31,875,822.16
c1) Asuntos Económicos, Comerciales y Laborales en General	0.00	0.00	0.00	0.00	0.00	0.00
c2) Agropecuaria, Silvicultura, Pesca y Caza	0.00	0.00	0.00	0.00	0.00	0.00
c3) Combustibles y Energía	0.00	0.00	0.00	0.00	0.00	0.00
c4) Minería, Manufacturas y Construcción	0.00	0.00	0.00	0.00	0.00	0.00
c5) Transporte	0.00	31,875,822.16	31,875,822.16	0.00	0.00	31,875,822.16
c6) Comunicaciones	0.00	0.00	0.00	0.00	0.00	0.00
c7) Turismo	0.00	0.00	0.00	0.00	0.00	0.00
c8) Ciencia, Tecnología e Innovación	0.00	0.00	0.00	0.00	0.00	0.00
c9) Otras Industrias y Otros Asuntos Económicos	0.00	0.00	0.00	0.00	0.00	0.00
D. Otras no Clasificadas en Funciones Anteriores	0.00	0.00	0.00	0.00	0.00	0.00
d1) Transac. de la Deuda Pública/Costo Financiero de la Deuda	0.00	0.00	0.00	0.00	0.00	0.00
d2) Transf., Part. y Aport. entre Diferentes Niv. y Ord. de Gob.	0.00	0.00	0.00	0.00	0.00	0.00
d3) Saneamiento del Sistema Financiero	0.00	0.00	0.00	0.00	0.00	0.00
d4) Adeudos de Ejercicios Fiscales Anteriores	0.00	0.00	0.00	0.00	0.00	0.00
II. Gasto Etiquetado	2,321,787,152.00	-196,972,561.24	2,124,814,590.76	841,365,599.10	835,498,287.91	1,283,448,991.66
A. Gobierno	0.00	0.00	0.00	0.00	0.00	0.00
a1) Legislación	0.00	0.00	0.00	0.00	0.00	0.00
a2) Justicia	0.00	0.00	0.00	0.00	0.00	0.00
a3) Coordinación de la Política de Gobierno	0.00	0.00	0.00	0.00	0.00	0.00
a4) Relaciones Exteriores	0.00	0.00	0.00	0.00	0.00	0.00
a5) Asuntos Financieros y Hacendarios	0.00	0.00	0.00	0.00	0.00	0.00
a6) Seguridad Nacional	0.00	0.00	0.00	0.00	0.00	0.00
a7) Asuntos de Orden Público y de Seguridad Interior	0.00	0.00	0.00	0.00	0.00	0.00
a8) Otros Servicios Generales	0.00	0.00	0.00	0.00	0.00	0.00
B. Desarrollo Social	1,936,133,739.81	-43,166,792.80	1,892,966,947.01	773,916,726.69	768,740,241.46	1,119,050,220.32
b1) Protección Ambiental	6,978,213.11	3,606,652.79	10,584,865.90	5,226,031.93	5,131,621.39	5,358,833.97
b2) Vivienda y Servicios a la Comunidad	1,320,526,875.85	-171,026,394.06	1,149,500,481.79	466,343,101.99	463,673,653.13	683,157,379.80
b3) Salud	0.00	0.00	0.00	0.00	0.00	0.00
b4) Recreación, Cultura y Otras Manifestaciones Sociales	586,394,403.07	124,252,948.47	710,647,351.54	298,376,220.60	295,963,594.77	412,271,130.94
b5) Educación	0.00	0.00	0.00	0.00	0.00	0.00
b6) Protección Social	22,234,247.78	0.00	22,234,247.78	3,971,372.17	3,971,372.17	18,262,875.61
b7) Otros Asuntos Sociales	0.00	0.00	0.00	0.00	0.00	0.00
b9) Prueba Función	0.00	0.00	0.00	0.00	0.00	0.00
C. Desarrollo Económico	385,653,412.19	-153,805,768.44	231,847,643.75	67,448,872.41	66,758,046.45	164,398,771.34
c1) Asuntos Económicos, Comerciales y Laborales en General	0.00	0.00	0.00	0.00	0.00	0.00
c2) Agropecuaria, Silvicultura, Pesca y Caza	0.00	0.00	0.00	0.00	0.00	0.00
c3) Combustibles y Energía	385,653,412.19	-153,805,768.44	231,847,643.75	67,448,872.41	66,758,046.45	164,398,771.34
c4) Minería, Manufacturas y Construcción	0.00	0.00	0.00	0.00	0.00	0.00
c5) Transporte	0.00	0.00	0.00	0.00	0.00	0.00
c6) Comunicaciones	0.00	0.00	0.00	0.00	0.00	0.00
c7) Turismo	0.00	0.00	0.00	0.00	0.00	0.00
c8) Ciencia, Tecnología e Innovación	0.00	0.00	0.00	0.00	0.00	0.00
c9) Otras Industrias y Otros Asuntos Económicos	0.00	0.00	0.00	0.00	0.00	0.00
D. Otras no Clasificadas en Funciones Anteriores	0.00	0.00	0.00	0.00	0.00	0.00
d1) Transac. de la Deuda Pública/Costo Financiero de la Deuda	0.00	0.00	0.00	0.00	0.00	0.00
d2) Transf., Part. y Aport. entre Diferentes Niv. y Ord. de Gob.	0.00	0.00	0.00	0.00	0.00	0.00
d3) Saneamiento del Sistema Financiero	0.00	0.00	0.00	0.00	0.00	0.00
d4) Adeudos de Ejercicios Fiscales Anteriores	0.00	0.00	0.00	0.00	0.00	0.00
III. Total de Egresos	2,567,269,088.55	704,811,418.58	3,272,080,507.13	1,352,316,164.27	1,302,013,199.07	1,919,764,342.86

NOMBRE DEL ENTE PÚBLICO : Secretaría de Obras Públicas
Estado Analítico del Ejercicio del Presupuesto de Egresos Detallado – LDF 6d.
Clasificación de Servicios Personales por Categoría
Del 1 de Enero al 30 de junio de 2024
(PESOS)

Concepto	Egresos					Subejercicio
	Aprobado	Ampliaciones / Reducciones	Modificado	Devengado	Pagado	
I. Gasto No Etiquetado	173,950,643.19	4,954,907.35	178,905,550.54	73,032,968.01	72,106,949.32	105,872,582.53
A. Personal Administrativo y de Servicio Público	173,950,643.19	4,054,200.48	178,004,843.67	72,132,261.14	72,106,949.32	105,872,582.53
B. Magisterio	0.00	0.00	0.00	0.00	0.00	0.00
C. Servicios de Salud	0.00	0.00	0.00	0.00	0.00	0.00
c1) Personal Administrativo	0.00	0.00	0.00	0.00	0.00	0.00
c2) Personal Médico, Paramédico y Afín	0.00	0.00	0.00	0.00	0.00	0.00
D. Seguridad Pública	0.00	0.00	0.00	0.00	0.00	0.00
E. Gastos Asociados a la Implementación de Nuevas Leyes Federales o Reformas a las mismas	0.00	0.00	0.00	0.00	0.00	0.00
e1) Nombre del Programa o Ley 1	0.00	0.00	0.00	0.00	0.00	0.00
F. Sentencias Laborales Definitivas	0.00	900,706.87	900,706.87	900,706.87	0.00	0.00
II. Gasto Etiquetado	0.00	0.00	0.00	0.00	0.00	0.00
A. Personal Administrativo y de Servicio Público	0.00	0.00	0.00	0.00	0.00	0.00
B. Magisterio	0.00	0.00	0.00	0.00	0.00	0.00
C. Servicios de Salud	0.00	0.00	0.00	0.00	0.00	0.00
c1) Personal Administrativo	0.00	0.00	0.00	0.00	0.00	0.00
c2) Personal Médico, Paramédico y Afín	0.00	0.00	0.00	0.00	0.00	0.00
D. Seguridad Pública	0.00	0.00	0.00	0.00	0.00	0.00
E. Gastos Asociados a la Implementación de Nuevas Leyes Federales o Reformas a las mismas	0.00	0.00	0.00	0.00	0.00	0.00
e1) Nombre del Programa o Ley 1	0.00	0.00	0.00	0.00	0.00	0.00
F. Sentencias Laborales Definitivas	0.00	0.00	0.00	0.00	0.00	0.00
III. Total del Gasto en Servicios Personales	173,950,643.19	4,954,907.35	178,905,550.54	73,032,968.01	72,106,949.32	105,872,582.53

SISTEMA CONTABLE 2024
RELACIÓN DE BIENES MUEBLES QUE COMPONEN SU PATRIMONIO
Cuenta Pública al 30 de junio de 2024

Página 1 de 51

Hora: 03:15:22p. m.

Fecha: 24/07/2024

Código	Descripción del Bien	Valor en Libros
1241	Mobiliario y Equipo de Administración	39,760,326.45
1241 111206111A1X00100001 0004	251- 01 Librero Piso Alto 1.90 Mts Inv. 2510005001035	1,150.00
1241 111206111A1X00100101 0010	258- ESCRITORIO SEMI EJECUTIVO DE 2 GAV. MCA. OFIK	2,205.56
1241 111206111A1X00100101 0014	258- MESA BRET福德 B-P42, MCA OFIK, FACTURA NO. 08146	2,153.84
1241 111206111A1X00100101 0015	258- MESA JUNTA 2.40, L/EMPRESARIAL OFIK, FACTURA NO. 08146	5,164.68
1241 111206111A1X00100101 0016	258- ESCRITORIO 1.20 METALICO, NOVA OFIK, FACTURA NO. 8139	1,980.32
1241 111206111A1X00100101 0017	258- ESCRITORIO 1.20 METALICO,NOVA OFIK FACTURA NO.8139 Inv. 2580005000645	1,730.00
1241 111206111A1X00100101 0018	258- ESCRITORIO 1.20 METALICO,NOVA OFIK FACTURA NO.8139 Inv. 2580005000722	1,730.00
1241 111206111A1X00100101 0020	258- ESCRITORIO 1.20 METALICO,NOVA OFIK FACTURA NO.8139 Inv. 2580005000728	1,730.00
1241 111206111A1X00100101 0021	258- ESCRITORIO 1.20 METALICO,NOVA OFIK FACTURA NO.8139 Inv. 2580005000731	1,730.00
1241 111206111A1X00100101 0022	258- ESCRITORIO 1.20 METALICO,NOVA OFIK FACTURA NO.8139 Inv. 2580005000724	1,730.00
1241 111206111A1X00100101 0023	258- ESCRITORIO 1.20 METALICO,NOVA OFIK FACTURA NO.8139 Inv. 2580005000726	1,730.00
1241 111206111A1X00100101 0026	258- ESCRITORIO 1.20 METALICO, NOVA OFIK, FACTURA NO. 8139	1,980.13
1241 111206111A1X00100101 0029	258- ESCRITORIO 1.20 METALICO, NOVA OFIK, FACTURA NO. 8139	1,980.13
1241 111206111A1X00100101 0030	258- ESCRITORIO 1.20 METALICO, NOVA OFIK, FACTURA NO. 8139	1,980.13
1241 111206111A1X00100101 0031	258- ESCRITORIO 1.20 METALICO, NOVA OFIK, FACTURA NO. 8139	1,980.13
1241 111206111A1X00100101 0032	258- ESCRITORIO 1.20 METALICO, NOVA OFIK, FACTURA NO. 8139	1,980.13
1241 111206111A1X00100101 0035	258- ESCRITORIO 1.20 METALICO, NOVA OFIK, FACTURA NO. 8139	1,980.13
1241 111206111A1X00100101 0036	258- ESCRITORIO 1.20 METALICO, NOVA OFIK, FACTURA NO. 8139	1,980.14
1241 111206111A1X00100101 0076	258- ESCRITORIO METALICO SEMI EJECUTIVO Fact. 08718 Mca. OFIX Inv. 2580005000840	3,850.00
1241 111206111A1X00100101 0077	258- 6 ESCRITORIO METALICO SEMI EJECUTIVO C/PEDESTAL FACTURA NO. 08718 MCA. OFIX	13,137.60
1241 111206111A1X00100101 0078	258- 6 SILLONES EJECUTIVOS GIRATORIOS C/RESPALDO ALTO. FACTURA NO. 08718 MCA. OFIX	19,941.00
1241 111206111A1X00100101 0079	258- 6 SILLONES EJECUTIVOS TAPIZ EN PLIANA FACTURA NO. 08718 MCA. OFIX	9,480.60
1241 111206111A1X00100101 0083	258- MESA REDONDA EMPRESARIAL FACTURA NO. 08718 MCA. OFIX	2,939.40
1241 111206111A1X00100101 0092	IMIP- 6 ESCRITORIO GRAPA DIRECTIVO C/2 PEDESTALES	14,414.10
1241 111206111A1X00100101 0093	IMIP- 2 ESCRITORIOS ESTUDIANTIL CRISA MAPLE	2,998.00
1241 111206111A1X00100101 0094	IMIP- 2 ESCRITORIOS ESTUDIANTILES CRISA MAPLE \$1,499.00 C/U	2,998.00
1241 111206111A1X00100101 0096	IMIP- 1 JUEGO DE SOFA Marca SOLA, COLOR NEGRO Inv. 2060205000062	2,900.00
1241 111206111A1X00100101 0097	IMIP- 6 LIBREROS DE COPETE P/CREDENZA 1.60 X .83 X 0.40	9,890.00
1241 111206111A1X00100101 0098	IMIP- CREDENZA DIRECTOR TIPO ITALIANA 1.70 X 0.40 X 0.75 Inv. 2060205000063	6,500.00
1241 111206111A1X00100101 0099	IMIP- 13 ESCRITORIOS SEMI EJECUTIVOS DE MADERA 1.60 X 0.70 X 0.70	18,367.80
1241 111206111A1X00100101 0100	IMIP- 3 ESCRITORIOS SECRETARIAL DE MADERA 1.40 X 0.70 X 0.75	2,983.10
1241 111206111A1X00100101 0101	IMIP- 2 MESAS DE TRABAJO CON CUBIERTA 2.44 X 0.90 X 0.75	4,289.50

SISTEMA CONTABLE 2024
RELACIÓN DE BIENES MUEBLES QUE COMPONEN SU PATRIMONIO
Cuenta Pública al 30 de junio de 2024

Página 2 de 51

Hora: 03:15:22p. m.

Fecha: 24/07/2024

Código	Descripción del Bien	Valor en Libros
1241 111206111A1X00100101 0104	IMIP- MESA DE JUNTA TIPO OVAL Mod. 8009 Mca. NAPOLES Inv. 2060205000321	5,000.00
1241 111206111A1X00100101 0105	IMIP- CREDENZA DIRECTOR TIPO ITALIANA 1.70 X 0.40 X 0.75 Inv. 2060205000064	6,500.00
1241 111206111A1X00100101 0106	IMIP- CREDENZA DIRECTOR TIPO ITALIANA 1.70 X 0.40 X 0.75 Inv. 2060205000065	6,500.00
1241 111206111A1X00100101 0107	IMIP- CREDENZA DIRECTOR TIPO ITALIANA 1.70 X 0.40 X 0.75 Inv. 2060205000066	6,500.00
1241 111206111A1X00100101 0108	IMIP- CREDENZA DIRECTOR TIPO ITALIANA 1.70 X 0.40 X 0.75 Inv. 2060205000067	6,500.00
1241 111206111A1X00100101 0109	IMIP- CREDENZA DIRECTOR TIPO ITALIANA 1.70 X 0.40 X 0.75 Inv. 2060205000068	6,500.00
1241 111206111A1X00100201 0003	214- Archivero Vertical de 3 gavetas s./marca s./modelo, s./serie No. de inventario 261470B	2,093.00
1241 111206111A1X00100201 0004	214- Escritorio Ejecutivo s./marca s./modelo, s./serie No. de inventario 261464B	2,657.65
1241 111206111A1X00100201 0005	214- Escritorio Secretarial s./marca s./modelo, s./serie No. de inventario 261465B	2,906.45
1241 111206111A1X00100201 0006	214- Escritorio secretarial s./marca s./modelo, s./serie No. de inventario 261466B	2,906.45
1241 111206111A1X00100201 0007	214- Sillon ejecutivo giratorio s./marca s./modelo, s./serie No. de inventario 261467B	1,631.85
1241 111206111A1X00100201 0010	258- ARCHIVERO 3 GAV. METAL FACTURA NO.09216	1,757.20
1241 111206111A1X00100201 0013	258- ESCRITORIO 2 GAV. Mca. OFIK FACT. NO. 10246 Inv. 2580005000962	3,850.00
1241 111206111A1X00100201 0014	258- ESCRITORIO 2 GAV. Mca. OFIK FACT. NO. 10246 Inv. 2580005000963	3,849.99
1241 111206111A1X00100201 0015	258- LATERAL GAV. IZQ. OFIK FACTURA NO.10246	2,875.00
1241 111206111A1X00100201 0016	258- LATERAL GAV. DER. MCA. OFIK FACTURA NO.10246	2,875.00
1241 111206111A1X00100201 0017	258- LATERAL GAV. DER. MCA. OFIK FACTURA NO.10246	2,875.00
1241 111206111A1X00100301 0022	258- SILLON EJECUTIVO MCA.KUKULCAN FACTURA NO.7053	2,832.45
1241 111206111A1X00100301 0024	258- 2 ESCRITORIO SEMIEJECUTIVO C/4 GAV. INTEG. Y C/CAJON.MED.1.52X75X74CMS FAC11868	5,042.89
1241 111206111A1X00100301 0025	258- ESCRITORIO SECRETARIAL METALICO,2 GAV. INTEG.CAP.30KG 1.20X75X74CMS FAC.11868	3,835.39
1241 111206111A1X00100301 0028	258- 10 ESTACION DE TRABAJO MOVIL DE 36.2 DE ALTO-39 DE ANCHO28.5-FACTURA NO.11868	15,636.20
1241 111206111A1X00100301 0029	258- EST. DE TRABAJO MOVIL MOD.119XP,MCA.OFIK	14,185.40
1241 111206111A1X00100301 0030	258- SILLON OPERATIVO MOD.10170-C/DESCANSABRAZOSMCA.OFIK	5,430.58
1241 111206111A1X00100301 0031	258- ESCRITORIO METALICO DE 1.20X75X75CMS,MCA GEBESA,C/2GAV.FACT.7249.	2,489.75
1241 111206111A1X00100301 0032	258- ESCRITORIO METALICO DE 1.20X75X75,SECRETARIAL,MCA. GEBESA C/2 GAV. FACT.7249	2,489.75
1241 111206111A1X00100301 0033	258- ESCRITORIO METALICO DE 1.20X75X75 SECRETARIAL,MCA GEBESA C/2 GAV.FACTURA NO.7249	2,489.75
1241 111206111A1X00100301 0036	258- SILLON SEMIEJECUTIVO MCA.KUKULKAN,MOD.OPER.FACTURA NO.7249	1,554.96
1241 111206111A1X00100401 0020	214 - 1 Mesa de trabajo, marca eur, modelo s.n., No. inv. 309483B Inv. 2060005002470	1,119.00
1241 111206111A1X00100401 0021	214- 1 Mesa de trabajo, marca eur, modelo s.n., No. inv. 309484B Inv. 2060005002471	1,119.00

SISTEMA CONTABLE 2024
RELACIÓN DE BIENES MUEBLES QUE COMPONEN SU PATRIMONIO
Cuenta Pública al 30 de junio de 2024

Página 3 de 51

Hora: 03:15:22p. m.

Fecha: 24/07/2024

Código	Descripción del Bien	Valor en Libros
1241 111206111A1X00100401 0023	214- 1 Sofa de 2 y 3 plazas, s. marca , modelo s.n., No. inv. 309512B, 309513B	14,344.00
1241 111206111A1X00100401 0036	214- 1 Modulo, S/Marca, S/Modelo, S/Serie, No. inventario 319836B Inv. 2060005002701	1,400.00
1241 111206111A1X00100401 0052	258- 10 ESCRITORIOS SECRETARIAL EN MALAMINA-FACTURA NO.4658	23,927.96
1241 111206111A1X00100501 0009	214- 1 Mesa de Centro F-095 Kasa Mia Muebles e Interiorismo, S. A.	6,300.00
1241 111206111A1X00100501 0026	258- 2 MESAS DE JUNTAS COLOR VINO S/F 139.	15,301.85
1241 111206111A1X00100501 0032	258- ESCRITORIO EJEC. METALICO C/4 GAV. FACTURA NO.1253.	2,475.00
1241 111206111A1X00100501 0034	258- ARCHIVERO METALICO C/3-GAV. FACTURA NO.1253.	1,870.00
1241 111206111A1X00100501 0035	258- MESA DE JUNTA MCA. OFIK-FACTURA NO.14514	8,013.98
1241 111206111A1X00100501 0041	258- 2 SOFAS DE 3 PLAZAS Mca. OFIK FACTURA No. 14510	4,542.50
1241 111206111A1X00100501 0043	258- MESA DE JUNTAS Mca. OFIK Fact. 14510 Inv. 2580005001839	5,000.00
1241 111206111A1X00100501 0044	258- MESA DE JUNTAS Mca. OFIK Fact. 14510 Inv. 2580005001840	5,000.00
1241 111206111A1X00100501 0045	258- 6 MODULOS L-MCA. ITALIANA FACTURA NO.14510.	12,650.00
1241 111206111A1X00100501 0047	258- 10 MODULOS DE COMPUTO MCA. ITALIA-FACTURA NO.14511.	17,710.00
1241 111206111A1X00100501 0048	258- BANCA DE 3 PLAZAS Mca. OFIK Fact. 14511 Inv. 2580005001873	1,800.00
1241 111206111A1X00100501 0049	258- MODULO DE COMPUTO Mca. ITALIA FACTURA No. 14512	2,530.00
1241 111206111A1X00100501 0050	258- 30 ESCRITORIOS Mca. ITALIA FACTURA No. 14512	52,325.00
1241 111206111A1X00100501 0052	258- 12 ESCRITORIOS MCA. OFIK-FACTURA NO.14512.	24,150.00
1241 111206111A1X00100501 0054	258- 9 CONJUNTOS EJEC. MCA. OFIK-FACTURA NO. 14513	40,710.00
1241 111206111A1X00100501 0056	258- 3 MODULOS DE COMPUTO MCA. ITALIA-FACTURA NO.14514.	7,590.00
1241 111206111A1X00100501 0059	258- SILLO EJEC. R/ALTO PIEL NEGRO FACT. M14357	2,208.59
1241 111206111A1X00100501 0063	258- 3 CONJUNTO EJEC PENINSULAR ALISTA CYBER MCA. OK.,FACTURA NO.14708-OFIK.	28,117.50
1241 111206111A1X00100501 0066	258- 3 CONJUNTO EJEC. PENINSULAR MCA. OFIK FACTURA NO.14763.	18,745.00
1241 111206111A1X00100501 0067	258- VITRINA C/CANCELERIA DE ALUMINIO DE 1.20 Mts Inv. 2580005001758	1,749.00
1241 111206111A1X00100501 0072	258- COLCHON NEPTUNO INDIVIDUAL FACT. 338788	2,398.00
1241 111206111A1X00100501 0073	258- MESA LATERAL ALIA FACT. 75592 CE	3,150.00
1241 111206111A1X00100501 0074	258- MESA LATERAL ALIA FACT. 75592 CE	3,150.00
1241 111206111A1X00100501 0083	258- MODULO DE COMPUTO MOD.120.FACTURA NO.14554 OFIK.	3,419.51
1241 111206111A1X00100501 0084	258- 2 ISLA DE TRABAJO MOD.110 COLOR NEGRO.FACTURA NO.14554-OFIK	6,293.38
1241 111206111A1X00100501 0085	258- LIBRERO FORTE FACT. NO. 14554 Mca. OFIK Inv. 2580005002217	1,000.00
1241 111206111A1X00100501 0087	258- 4 ARCHIVERO DE ITALIA FACTURA NO.14554.OFIK	8,556.00
1241 111206111A1X00100601 0011	214- Sillón Giratorio Tipo Ejecutivo color café piel Inv. 2060006000055	1,280.00
1241 111206111A1X00100601 0033	258- 2 ESCRITORIOS METALICOS MARCA OFIMAGEN FACT. 1293 DE CULTURA DEL AGUA/06	4,895.37
1241 111206111A1X00100601 0040	IMIP- 1 LIBRERO A BASE DE 5 ENTREPAÑOS Y UNA DIVISION DE MADERA DE MEDIDAS 1.80 X 2.35 X .35	5,290.00
1241 111206111A1X00100601 0041	IMIP- 1 LIBRERO DE BASE DE 5 ENTREPAÑOS Y 6 PUERTAS DE REJILLA DE MEDIDAS 3.05 X 2.35 X .35 CM	10,120.00
1241 111206111A1X00100601 0042	IMIP- 1 LIBRERO A BASE DE 5 ENTREPAÑOS EN MADERA Y TRIPLAY DE PINO	1,667.50
1241 111206111A1X00100601 0043	IMIP- 1 LIBRERO DE MADERA	28,348.65
1241 111206111A1X00100701 0001	254- 02 Sillones de piel mod. L-500P color negro linea luxo \$ 1727.16 c/u	3,454.32

SISTEMA CONTABLE 2024
RELACIÓN DE BIENES MUEBLES QUE COMPONEN SU PATRIMONIO
Cuenta Pública al 30 de junio de 2024

Página 4 de 51

Hora: 03:15:22p. m.

Fecha: 24/07/2024

Código	Descripción del Bien	Valor en Libros
1241 111206111A1X00100701 0003	214- Silla Ejec. de Piel Negra, No. Inv. 214000700005, F-408-E-000-106461	1,280.00
1241 111206111A1X00100701 0005	214- 01 Mueble para Centro de Cómputo Camden County,Office Depot de México, S.A. de C.V.	1,749.00
1241 111206111A1X00100701 0017	214- Juego de Sala 1,2 y 3 Plazas Estructura de Madera	12,406.20
1241 111206111A1X00100701 0035	IMIP- 3 ARCHIVEROS DE MADERA	6,966.33
1241 111206111A1X00100801 0087	CONJUNTO EJECUTIVO PENINSULAR(ESCRITORIO, PUENTE EJECUTIVO, CREDENZA C/PEDESTAL, 2 GAVETAS PAPELERAS Y 1 ARCHIVADOR Y LIBRERO S/CREDENZA)MARCA GEBESA, COLOR ROYAL/PLATINUM	9,998.68
1241 111206111A1X00101201 0002	02 Sillas Piel Café Ejec Giratoria F-POSA-26,618,126 y 242 INV. 2270012000320 y 2270012000321	3,199.00
1241 111206111A1X00101801 0001	Transferencia de Bienes a Caminos	(1,664,177.71)
1241 111206111A1X00109701 0001	258- SILLON EJEC. TAPIZ EN TELA CROMADA C/RODAJA,FACTURA NO.0286-INV.148375-B	1,045.66
1241 111206111A1X00109701 0002	258- MESA DE TRABAJO DE 1.22X44X75,FACTURA NO.0344-INV.097748-B	1,185.80
1241 111206111A1X00109701 0012	258- SILLON EJEC. C/RODAJAS INV.096762-B	1,045.66
1241 111206111A1X00109701 0028	258- ENTREPAÑOS METALICOS FACTURA NO.0279.	3,723.30
1241 111206111A1X00109701 0032	258- ENTREPAÑO METALICO DE 91 X 30,MCA. REMINGTON	1,503.19
1241 111206111A1X00109801 0002	251- 05 Escritorios Secretariales	3,246.29
1241 111206111A1X00109801 0003	251- 07 Escritorios Secretariales	5,589.00
1241 111206111A1X00109801 0004	251- 07 Escritorios Ejecutivos C/4 Gav.	11,970.35
1241 111206111A1X00109801 0006	251- 07 Sillones Giratorios con Rodajas	10,729.50
1241 111206111A1X00109801 0014	251- Credenza C/4 Gav. Con 2 Puertas Inv. 2510005000028	6,500.00
1241 111206111A1X00109801 0015	251- 02 Sillones Ejecutivo Fijo de Piel Mod 9043	11,488.50
1241 111206111A1X00109801 0026	251- 02 Escritorios Secretariales	2,270.94
1241 111206111A1X00109801 0029	251- 01 Escritorios Secretariales C/2 Gav	1,712.12
1241 111206111A1X00109801 0030	251- Escritorio Secretarial Inv. 2510005000098	1,730.00
1241 111206111A1X00109801 0031	251- 01 Escritorio Secretarial	1,216.59
1241 111206111A1X00109801 0033	251- Escritorio Ejecutivo c/4 Gav. Inv. 2510005000057	3,850.00
1241 111206111A1X00109801 0035	251- 03 Archiveros C/4 Gav.	793.50
1241 111206111A1X00109801 0040	251- 04 Sillones Ejecutivos Giratorios C/Rodajas \$1,585.86 C/U	6,343.38
1241 111206111A1X00109801 0042	251- 01 Sillon Ejecutivo Giratorio C/Rodajas	1,488.10
1241 111206111A1X00109801 0046	251- 02 Escritorios C/2 Gav	3,528.20
1241 111206111A1X00109901 0010	251- Juego Sala 3 Pzas Mod.104 Danubio Piel Negra	6,543.50
1241 111206111A1X00109901 0011	251- 02 Escritorios Scretarias C/2 Gavetas Mca Ofik	1,780.45
1241 111206111A1X00109901 0013	251- Archivero C/4 Gavetas Inv. 2510005001009	4,374.00
1241 11120611747Z00100001 0001	254- PLOTTERS GRAPHICADOR MCA. HP	122,876.35
1241 11120611747Z00100101 0001	258- ARCHIVERO 3 GAVETAS METALICO MCA.NOVA FACTURA NO.8435	2,108.64
1241 11120611747Z00100101 0002	258- ESCRITORIO METALICO MCA.NOVA OFIK FACTURA NO.8472	1,864.15
1241 11120611747Z00100201 0002	254- 10 ESCRITORIO MET. MCA.OFIK , 2 GAV. \$1,633.35 C/U	16,333.50
1241 11120611747Z00100201 0006	254- 02 MESAS TIPO U MCA. EUROESPACIO \$17,595.00 C/U	35,190.00
1241 11120611747Z00100201 0007	254- JUEGO DE SALA MOD.PISA, MARCA DEVANE	6,509.00
1241 11120611747Z00100201 0016	258- ARCHIVERO DE 4 GAV.METALICO MOD.ARC4GGLO,FACTURA NO.6990	4,388.14
1241 11120611747Z00100201 0017	258- ESCRITORIO METALICO NOVA OFIK,FACTURA NO.9699	1,434.45
1241 11120611747Z00100201 0018	258- ARCHIVERO DE 4 GAV.METALICO GLOVAL,FACTURA NO.9704	2,553.00

SISTEMA CONTABLE 2024
RELACIÓN DE BIENES MUEBLES QUE COMPONEN SU PATRIMONIO
Cuenta Pública al 30 de junio de 2024

Página 5 de 51

Hora: 03:15:22p. m.

Fecha: 24/07/2024

Código	Descripción del Bien	Valor en Libros
1241 11120611747Z00100201 0019	258- ARCHIVERO DE 4GAV.METALICO GLOVAL,FACTURA NO.9704.	2,553.00
1241 11120611747Z00100201 0020	258- ARCHIVERO METALICO L/NOVA OFIK,FACTURA NO.9700	2,446.89
1241 11120611747Z00100201 0021	258- ARCHIVERO METALICO L/NOVA OFIK FACTURA NO.9700	2,446.89
1241 11120611747Z00100201 0022	258- ANAQUELES METALICOS DESARMABLES	5,048.45
1241 11120611747Z00100301 0004	258- ESTANTES METALICOS	2,265.50
1241 11120611747Z00100301 0005	258- ESCRITORIO METALICO SECRET. C/CUBIERTA FORRO DE PLASTICO	1,564.00
1241 111206117AYY00100901 0001	1241 / 211 Sria de Hacienda / 01 Reloj checador Ronald Jack Mod TP-30 Serie: 9501663	4,949.01
1241 111206117AYY00100901 0002	1241 / 211 Sria de Hacienda / 02 Cajas Fuertes Mca Stronger Mod Car-90	11,770.09
1241 111206117AYY00100901 0003	1241 / 211 Sria de Hacienda / 01 Refrigerador de 7 pies Mca IEM Mod IS04 Fact 0811	2,500.00
1241 111206191A1X00100401 0007	IMIP- 1 LIBRERO 4 X 2.35 PINO TRIPLAY DE 6 MM	6,785.00
1241 111206191A1X00100401 0009	IMIP- 1 LIBRERO DE 1.52 X 2.35 PINO TRIPLAY DE 6 MM	2,530.00
1241 111206191A1X00100901 0010	1241 / 211 Sria de Hacienda / 01 Jgo Mod Ejecutivo Mca Roal Formato por Mesa/porta teclado/credenza/librero Fact 1264	9,073.50
1241 111206191A1X00100901 0011	1241 / 211 Sria de Hacienda / 04 Jgos Ejecutivos Mod Mca Roal Formato por mesa/cubierta recta/archivero/porta teclado Fact 1264	14,444.00
1241 111206191A1X00100901 0012	1241 / 211 Sria de Hacienda / 11 Escritorios Secretariales Metálicos Mca Gebesa 2 Gavetas Fact 1264	22,899.25
1241 111206191A1X00100901 0016	1241 / 211 Sria de Hacienda / 03 Archiveros 4 Gavetas Metálico T/oficio Mca. Gebesa	5,094.80
1241 111206191A1X00100901 0038	1241 / 211 Sria de Hacienda / 03 Centros Modulares Analista Semiejecutivo Mca Ofimagen Fact 1954	8,076.45
1241 111206191A1X00100901 0041	1241 / 211 Sria de Hacienda / 02 Mesas de Trabajo Rectangular 120x120xh 75 cms Fact 2040	4,234.30
1241 111206191A1X00100901 0044	1241 / 211 Sria de Hacienda / 03 Credenzas Heavy 25mm Mca Kukulkan Fact 2040	6,223.80
1241 11120621533W01201601 0002	14 PZAS CREDENZA DE 180X50X75 CM QUE CONSTA DE 1 CUB EN 28 MM 4 SOP 3 ENTREPAÑOS 1 RESP 4 PTAS Y 1 UNA BASE EN 16 MM F.251 A \$ 10,038.06	140,532.84
1241 11120621533W01201601 0003	66 PZAS MODULO EJEC DE 180X180X75 QUE CONSTA DE : 1 CUB EN 28 MM 1 CUB 4 ENTREPAÑOS 2 RESP 4 SOPORTES 2 FRENTEROS 1 FALDON Y PEDESTAL (1P+1A) EN 16 MM BASE METALICA F.251A \$ 13,480.27	889,697.64
1241 11120621533W01201601 0004	8 PZAS MESA DE JUNTAS OVAL BASE RECTANGULAR DE 200X100X75 CM QUE CONSTA DE 1 CUB Y 2 SOPORTES EN 28 MM 1 FALDON EN 16 MM \$ 6,281.24	50,249.90
1241 11120621533W01201601 0005	50 PZAS LIBRERO CON PTAS DE 83X35X180 CM QUE CONSTA DE: 2 SOP EN 28 MM 5 ENTREPAÑOS 1 RESP Y 2 PTAS EN 16 MM. F.251 A \$ 6,695.61	334,780.64
1241 11120621533W01201601 0006	216 PZAS EXT. PARA MODULAR DE 140X60X75 CM QUE CONSTA DE 1 CUB EN 28 MM 1 FALDON EN 16 MM 1 BASE METALICA F.251 A \$ 4,879.84	1,054,045.79
1241 11120621533W01201601 0007	108 PZAS CREDENZAS PARA MODULAR DE 160X50X64 CM QUE CONSTA DE 1 CUB 5 SOPORTES 4 RESP 4 ENTREPAÑOS Y 4 FRENTEROS EN 16 MM F.251 A \$ 9,556.80	1,032,134.31
1241 11120621533W01201601 0008	18 PZAS MODULO PARA 1 USUARIOS DE 120X60X120 QUE CONSTA DE: 1 CUB EN 28 MM 3 MAMPARAS Y 1 PEDESTAL (1A+1P) EN 16MM F. 251 A \$ 9,215.14	165,872.60
1241 11120621533W01201601 0009	2 PZAS ESCRITORIO DE 200X90X75 QUE CONSTA DE 1 CUB EN 28 MM 1 FALDON Y 1 PEDESTAL (1P+1A) EN 16 MM BASE METALICA F.251 A \$ 12,368.65	24,737.30

SISTEMA CONTABLE 2024
RELACIÓN DE BIENES MUEBLES QUE COMPONEN SU PATRIMONIO
Cuenta Pública al 30 de junio de 2024

Página 6 de 51

Hora: 03:15:22p. m.

Fecha: 24/07/2024

Código	Descripción del Bien	Valor en Libros
1241 11120621533W01201601 0010	2 PZAS LIBRERO ALTO IZQUIERDO SIN CUBIERTA CON PUERTAS DE 80X34X178 CM QUE CONSTA DE : 3 SOPORTES 1 RESP 6 ENTREPAÑOS 2 PTAS Y 1 ZOCLO EN 16 MM F.251 A \$ 6,335.47	12,670.94
1241 11120621533W01201601 0011	2 PZAS LIBRERO ALTO DERECHO SIN CUBIERTA CON PUERTAS DE 80X34X178 CM QUE CONSTA DE: 3 SOPORTES 1 RESPALDO 6 ENTREPAÑOS 2 PTAS Y 1 ZOCLO EN 16 MM F.251 A \$ 6,440.20	12,880.41
1241 11120621533W01201601 0012	2 PZAS LIBRERO ALTO ABIERTO SIN CUBIERTA DE 80X34X178 QUE CONSTA DE: 2 SOPORTES 1 RESPALDO 5 ENTREPAÑOS Y 1 EN 16 MM ZOCLO F.251 A \$ 4,820.61	9,641.22
1241 11120621533W01201601 0013	2 PZAS CUBIERTA ENCIMERA DE 240X35X1.6 CM QUE CONSTA DE: 1 CUBIERTA EN 16 MM F. 251 A \$ 1,415.28	2,830.56
1241 11120621533W01201601 0014	19 PZAS LIBRERO ABIERTO DE 83X35X180 CM QUE CONSTA DE: 2 SOPORTES EN 28 MM 5 ENTREPAÑOS 1 PEINAZO Y 1 RESPALDO EN 16 MM F. 251 A \$ 5,945.90	112,972.19
1241 11120621533W01201601 0015	8 PZAS ARCHILEFORT GIRATORIO DE 5 NIVELES DE 129X112X182 CON 4 NIVELES TAMAÑO CARA Y 1 NIVEL TAMAÑO OFICIO CON CAP DE HASTA 120 LEFORS CONSTA DE: 1 CUB 1 BASE EN 28 MM 2 SOP 2 RESP 20 DIVISORES Y 1 PTA EN 16 MM F.251 A \$ 18,483.15	147,865.20
1241 11120621533W01201601 0016	8 PZAS ARCHIVERO VERTICAL DE 4 GAVETAS DE 49.5X60X126 CM QUE CONSTA DE: 1CUB 2 SOPORTES EN 28 MM 4 FRENTE 1 RESP EN 16 MM F. 251 A \$ 7,674.37	61,395.00
1241 11120621533W01201601 0017	4 PZAS RECEPCION CURVE DE 229X86X107 CM QUE CONSTA DE 1 FRENTE CURVO DE 12 MM AL FRENTE CON ALUMINIO Y 2 DETALLES EN PVC DE 32 MM Y DETRAS COLOR BASICO 2 SOP PRINCIPALES ERGONOMICOS 1 CUB DE TRAB 1 REFUERZO INF 1 CUB SUP Y 2 SOP INT EN 28 MM F.251 a \$ 26,348.65	105,394.58
1241 11120621533W01201601 0018	1 PZA RECEPCION ERGONOMICA EN "L" DE 200X200X107 CM QUE CONSTA DE 1 FRENTE CURVO DE 15 MM Y 2 RECTOS CON ALUMINIO Y 2 DETALLES EN PVC DE 32 MM DETRAS COLOR BASICO 4 SOP PRINCIPALES ERGONOMICOS 3 CUB TRAB 3 REF INF 3 CUB SUP Y 3 SOP INT EN 28 MM F. 251 A \$ 39,396.64	39,396.64
1241 11120621533W01201601 0019	10 PZAS MODULO PARA 4 USUARIOS DE 240X120X120 QUE CONSTA DE : 1 CUB EN 28 MM 8 SOPORTES 4 RESPALDOS 2 CUBIERTAS 4 ENTREPAÑOS 3 MAMPARAS ERGONOMICAS 8 FRENTE Y 4 PEDESTALES (1A+1P) EN 16 MM F. 251 A \$ 24,782.24	247,822.40
1241 11120621533W01201601 0020	1 PZA CONJUNTO PRESIDENTE CON CUB DE CRISTAL DE 240X200X225X180 QUE CONSTA DE:1 CUB ERGONOMICA Y 2 ENTREPAÑOS EN 28 MM 6 SOPORTES 13 ENTREPAÑOS 3 RESP 4 PTAS 1 FALDON 1 CUB ENCIMERA Y 2 PEDESTALES (1P+1A) EN 16 MM 1 CUB Y 2 PARES DE PTAS DE CRISTAL CLARO ESMERILADO DE 6 MM F.251 A \$ 47,623.74	47,623.74
1241 11120621533W01201601 0021	1 PZA 1 CUB 1 BASE Y 4 SOP EN 28 MM 1 CUB DE CRISTAL CLARO ESMERILADO EN 6 MM F. 251 A \$ 4,061.75	4,061.75
1241 11120621533W01201601 0022	3 PZAS GABINETE BAJO SIN CUBIERTA CON PUERTAS DE CRISTAL DE 80X34X72 CM QUE CONSTA DE 2 SOPORTES 2 ENTREPAÑOS 1 RESPALDO Y 1 ZOCLO EN 16 MM 1 PAR DE PTAS DE CRISTAL CLARO ESMERILADO DE 6 MM F.251 A \$ 5,835.41	17,506.24
1241 11120621533W01201601 0023	1 PZA CUBIERTA ENCIMERA PARA GABINETE CON CUBIERTA DE CRISTAL DE 240X35X2.8 CM QUE CONSTA DE: 1 CUB EN 28 MM 1 CUB DE CRISTAL CLARO ESMERILADO DE 6 MM F.251 A \$ 4,914.28	4,914.28

SISTEMA CONTABLE 2024
RELACIÓN DE BIENES MUEBLES QUE COMPONEN SU PATRIMONIO
Cuenta Pública al 30 de junio de 2024

Página 7 de 51

Hora: 03:15:22p. m.

Fecha: 24/07/2024

Código	Descripción del Bien	Valor en Libros
1241 11120621533W01201601 0024	8 PZAS MESA DE 140X55X75 PARA FORMAR MESA DE JUNTAS QUE CONSTA DE: 1 CUB Y 2 SOP EN 28 MM 1 FALDONES EN 16 MM 1 CUB DE CRISTAL CLARO ESMERILADO TEMPLADO DE 6 MM F. 251 A \$ 6,369.93	50,959.45
1241 11120621533W01201601 0025	4 PZAS MESA ESQUINERA PARA UNION DE 78X55X75 QUE CONSTA DE 1 CUB Y 2 SOP EN 28 MM 1 CUB DE CRISTAL TEMPLADO CLARO ESMERILADO DE 6 MM F. 251 A \$ 4,114.97	16,459.89
1241 11120621533W01201601 0026	220 PZAS SILLA DE VISITA BASICA EN TELA CON ESTRUCTURA METALICA F.251 A \$ 1,023.31	225,127.23
1241 11120621533W01201601 0027	52 PZAS SILLON SEMI EJECUTIVO RESPALDO MEDIO EN TELA CON PISTON NEUMATICO PARA CONTROL DE ALTURA Y RECLINADO BASE DE ESTRELLA CON 5 PUNTOS CON RODAJAS F. 251 A \$ 2,902.98	150,955.02
1241 11120621533W01201601 0028	10 PZAS ASIENTOS CROMADOS 4P F.251 A \$ 11,264.24	112,642.38
1241 11120621533W01201601 0029	16 PZAS SILLON EJECUTIVO RESPALDO ALTO EN TELA CON PISTON NEUMATICO PARA CONTROL DE ALTURA Y RECLINADO BASE DE ESTRELLA CON 5 PTOS CON RODAJAS F.251 A \$ 3,003.74	48,059.82
1241 11120621533W01201601 0030	1 PZA SILLON EJECUTIVO RESPALDO ALTO EN PIEL CON PISTON NEUMATICO PARA CONTROL DE ALTURA Y RECLINADO BASE DE ESTRELLA Y BRAZOS CROMADOS CON 5 PUNTOS CON RODAJAS F. 251 A \$ 8,854.22	8,854.22
1241 11120621533W01201601 0031	2 PZAS SILLON DE VISITA EJECUTIVO RESPALDO MEDIO EN PIEL CON BASE DE TRINEO EN TUBULAR CROMADO F.251 A \$ 4,306.18	8,612.35
1241 11120621533W01201601 0032	2 PZAS SOFA ERGONOMICO DE 1 PLAZA ACOJINADO Y TAPIZADO EN RENA/PIEL F. 251 A \$ 14,114.07	28,228.14
1241 11120621533W01201601 0033	1 PZA SOFA ERGONOMICO DE 2 PLAZAS ACOJINADO Y TAPIZADO EN RENA/PIEL F.251 A \$ 17,875.52	17,875.53
1241 11120621533W01201601 0034	6 PZAS SOFA ERGONOMICA DE 3 PLAZAS ACOJINADO Y TAPIZADO EN TELA F. 251 A \$ 20,348.35	122,090.09
1241 11120621533W01201601 0035	285 PZAS SILLA SECRETARIAL EN TELA CON PISTON NEUMATICO PARA CONTROL DE ALTURA CON BRAZOS EN POLIPROPILENO Y REGULACION DE ALTURA DE RESPALDO F. 251 \$ 1,983.60	565,326.00
1241 11120621533W01201601 0036	70 PZAS ASIENTOS CROMADOS 4P F-A1420 \$11,316.45	792,151.47
1241 11120621533W01201601 0037	48 PZAS SILLA DE VISITA BASICA EN TELA CON ESTRUCTURA METALICA F-A1420 \$1,117.76	53,652.70
1241 11120621533W01201601 0038	12 PZAS SILLA CON PALETA ASIENTO-RESPALDO F-A1420 \$1,346.17	16,154.02
1241 11120621533W01201601 0039	1 PZA ESCRITORIO DE 120X60X75 F-A1420 \$8,028.87	16,057.76
1241 11120621533W01201601 0040	16 PZAS CESTO PARA BASURA DE 30X20X30 F-A1420 \$696.77	11,148.25
1241 11120621533W01201601 0041	2 PZAS SOFA ERGONOMICO DE 3 PLAZAS ACOJINADO Y TAPIZADO F-A1420 \$19,529.60	39,059.20
1241 11120621533W01201601 0042	1 PZA ARCHIVERO VERTICAL DE 4 GAVETAS DE 49.5X60X126 F-A1420 \$7,841.47	7,841.47
1241 11120621533W01201601 0043	1 PZA MODULO EJECUTIVO DE 180X180X75 CM F-A1420 \$13,478.79	13,478.79
1241 11120621533W01201601 0044	1 PZA CREDENZA DE 150X50X75 CM QUE CONSTA DE 1 CUBIERTA EN 28MM 1 BASE 4 SOPORTES F-A1420 \$8,144.82	8,144.82
1241 11120621533W01201601 0045	9 PZAS SILLA SECRETARIAL EN TELA CON PISTON NEUMATICO F-A1420 \$1,851.36	16,662.24
1241 11120621533W01201601 0046	11 PZAS SILLA TIPO CAJERO CON RESPALDO MEDIO BASE DE POLIPROPILENO F-A1420 \$4,576.46	50,341.01
1241 11120621533W01201601 0047	2 PZAS MODULO EJECUTIVO 140X140X75 CM F-A1420 \$11,112.36	22,224.72
1241 11120621533W01201601 0048	12 PZA SILLON SEMI EJECUTIVO RESPALDO MEDIO EN TELA CON PISTON F-A1420 \$3,230.44	38,765.25

SISTEMA CONTABLE 2024
RELACIÓN DE BIENES MUEBLES QUE COMPONEN SU PATRIMONIO
Cuenta Pública al 30 de junio de 2024

Página 8 de 51

Hora: 03:15:22p. m.

Fecha: 24/07/2024

Código	Descripción del Bien	Valor en Libros
1241 11120621533W01201601 0049	2 PZA CREDENZA DE 180X50X75 CM F-A1420 \$10,141.35	20,282.69
1241 11120621533W01201601 0050	4 PZAS MODULO EJECUTIVO DE 160X160X75CM F-A1420 \$11,875.05	47,500.19
1241 11120621533W01201601 0051	1 PZA MESA DE CENTRO DE 100X50X50 CM F-A1420 \$2,887.99	2,887.99
1241 11120621533W01201601 0052	2 PZA ESCRITORIO DE 140X60X75 CM F-A1420 \$8,396.98	16,793.97
1241 11120621533W01201601 0053	1 PZA MESA DE JUNTAS OVAL BASE RECTANGULAR DE 200X100X75 CM F-A1420 \$6,186.00	6,186.00
1241 11120621533W01201601 0054	44 PZAS SILLA DE VISITA EN POLIPROPILENO CON ESTRUCTURA METALICA F-A1420 \$846.99	37,267.37
1241 11120621533W01201601 0055	1 PZA MESA DE CONSEJO OVAL BASE RECTANGULAR EN DOS PARTES DE (150/150) 300X120X75 F-A1420 \$9,916.76	9,916.76
1241 11120621533W01201601 0056	6 PZAS MODULO EJECUTIVO DE 160X160X75 CM F-A1420 \$11,875.02	71,250.15
1241 11120621533W01201601 0057	11 PZAS MESA PARA RESTAURANTE DE 80X80X75 F-A1420 \$5,478.96	60,268.54
1241 11120621533W01201601 0058	1 PZA SILLON EJECUTIVO RESPALDO ALTO EN MALLA CON PISTON AUTOMATICO F-A1420 \$2,869.98	2,869.98
1241 11120621533W01201601 0059	21065 PZAS BUTACA ERGONOMICA ZEUS FABRICADA EN COPOLIMERO F-A1958 \$535.48	11,279,869.35
1241 11120621533W01201601 0060	64 PZA ASIENTOS CROMADOS 4P F-B426 \$11,316.44	724,252.44
1241 11120621533W01201601 0061	48 PZAS SILLA DE VISITA BASICA EN TELA CON ESTRUCTURA METALICA F-B426 \$1,117.76	53,652.55
1241 11120621533W01201601 0062	12 PZA SILLA CON PALETA ASIENTO-RESPALDO F-B426 \$1,346.17	16,154.08
1241 11120621533W01201601 0064	24 PZA CESTO PARA BASURA DE 30X20X30CM F-B426 \$696.77	16,722.50
1241 11120621533W01201601 0065	3 PZA SOFA ERGONOMICO DE 3 PLAZAS ACOJINADO Y TAPIZADO EN TELA F-B426 \$19,529.61	58,588.84
1241 11120621533W01201601 0066	1 PZA ARCHIVERO VERTICAL DE 4 GAVETAS DE 49.5X60X126 CM F-B426 \$7,841.45	7,841.45
1241 11120621533W01201601 0067	1 PZA MODULO EJECUTIVO DE 180X180X75 CM F-B426 \$13,478.84	13,478.84
1241 11120621533W01201601 0068	2 PZA CREDENZA DE 150X50X75 CM F-B426 \$8,144.82	16,289.64
1241 11120621533W01201601 0069	2 PZA SILLA SECRETARIAL EN TELA CON PISTON NEUMATICO F-B426 \$1,851.36	3,702.72
1241 11120621533W01201601 0070	20 PZA SILLA TIPO CAJERO CON RESPALDO MEDIO F-B426 \$4,576.48	91,529.52
1241 11120621533W01201601 0071	3 PZA MODULO EJECUTIVO DE 140 X140X75 CM F-B426 \$11,112.36	33,337.08
1241 11120621533W01201601 0072	20 PZA SILLON SEMI EJECUTIVO RESPALDO MEDIO EN TELA F-B426 \$3,230.43	64,608.68
1241 11120621533W01201601 0073	2 PZA CREDENZA DE 180X50X75 CM F-B426 \$10,141.34	20,282.68
1241 11120621533W01201601 0074	9 PZA MODULO EJECUTIVO DE 160X160X75 CM F-B426 \$11,875.03	106,875.31
1241 11120621533W01201601 0075	1 PZA SILLON EJECUTIVO RESPALDO ALTO EN TELA CON PISTON F-B426 \$3,312.30	3,312.30
1241 11120621533W01201601 0076	1 PZA SOFA ERGONOMICO DE 2 PLAZAS ACOJINADO Y TAPIZADO EN TELA F-B426 \$17,127.34	17,127.34
1241 11120621533W01201601 0077	2 PZA MESA DE CENTRO DE 100X50X50 CM F-B426 \$2,888.07	5,776.14
1241 11120621533W01201601 0078	1 PZA MESA CIRCULAR DE JUNTAS BASE DE CRUZ DE 120 X120X75 CM F-B426 \$4,189.69	4,189.69
1241 11120621533W01201601 0079	1 PZA ESCRITORIO DE 140X60X75 CM F-B426 \$8,396.99	8,396.98
1241 11120621533W01201601 0080	1 PZA MESA LATERAL DE 50X50X50 CM F-B426 \$1,993.81	1,993.81
1241 11120621533W01201601 0081	28 PZA SILLA DE VISITA EN POLIPROLINEO CON ESTRUCTURA METALICA F-B426 \$846.98	23,715.56

SISTEMA CONTABLE 2024
RELACIÓN DE BIENES MUEBLES QUE COMPONEN SU PATRIMONIO
Cuenta Pública al 30 de junio de 2024

Página 9 de 51

Hora: 03:15:22p. m.

Fecha: 24/07/2024

Código	Descripción del Bien	Valor en Libros
1241 11120621533W01201601 0082	1 PZA SILLON EJECUTIVO RESPALDO ALTO EN MALLA CON PISTON NEUMATICO F-B426 \$2,870.09	2,870.09
1241 11120621533W01201601 0083	2 PZA MODULO EJECUTIVO DE 140X140X75 CM F-B426 \$11,112.35	22,224.70
1241 11120621533W01201601 0084	7 PZA MODULO EJECUTIVO DE 160X160X75 CM F-B426 \$11,875.02	83,125.17
1241 11120621533W01201601 0085	7 PZA MESA PARA RESTAURANTE DE 80X80X75 F-B426 \$5478.96	38,352.74
1241 11120621533W01201601 0086	200 PZA ASIENTOS CROMADOS 4P F-B1846 \$17,931.57	3,586,314.00
1241 11120621533W01201601 0087	1 PZA MESA DE CONSEJO OVAL BASE RECTANGULAR F-B1846 \$12,530.23	12,530.23
1241 11120621533W01201601 0088	54 PZA SILLA DE VISITA BASICA EN TELA CON ESTRUCTURA METALICA F-B1846 \$1,023.28	55,257.25
1241 11120621533W01201601 0089	10 PZA SILLA CON PALETA ASIENTO-RESPALDO F-B1846 \$1,102.00	11,020.00
1241 11120621533W01201601 0090	1 PZA ESCRITORIO DE 120X60X75 F-B1846 \$8,067.10	8,067.10
1241 11120621533W01201601 0091	23 PZA CESTO PARA BASURA DE 30X20X30 CM F-B1846 \$493.68	11,354.74
1241 11120621533W01201601 0092	7 PZA SOFA ERGONOMICO DE 3 PLAZAS ACOJINADO Y TAPIZADO EN TELA F-B1846 \$20,348.35	142,438.46
1241 11120621533W01201601 0093	30 PZA ARCHIVERO VERTICAL DE 4 GAVETAS DE 49.5X60X126 CM F-B1846 \$7,674.38	230,231.34
1241 11120621533W01201601 0094	3 PZA MODULO EJECUTIVO DE 180X180X75 F-B1846 \$13,480.26	40,440.79
1241 11120621533W01201601 0095	3 PZA CREDENZA DE 150X50X75 CM F-B1846 \$8,279.12	24,837.35
1241 11120621533W01201601 0096	3 PZA SILLA SECRETARIAL EN TELA CON PISTON NEUMATICO F-B1846 \$1,665.60	4,996.79
1241 11120621533W01201601 0097	19 PZA SILLA TIPO CAJERO RESPALDO BAJO AJUSTE AUTOMATICO F-B1846 \$2,438.43	46,330.18
1241 11120621533W01201601 0098	15 PZA LIBRERO ABIERTO DE 83X35X180 CM F-B1846 \$5,945.91	89,188.62
1241 11120621533W01201601 0099	16 PZA MODULO EJECUTIVO DE 140X140X75 F-B1846 \$11,298.33	180,773.26
1241 11120621533W01201601 0100	16 PZA SILLON SEMI EJECUTIVO RESPALDO MEDIO EN TELA F-B1846 \$2,902.98	46,447.72
1241 11120621533W01201601 0101	2 PZA ESCRITORIO DE 140X60X75 F-B1846 \$8,275.54	16,551.09
1241 11120621533W01201601 0102	2 PZA SILLON EJECUTIVO RESPALDO ALTO EN TELA CON PISTON NEUMATICO F-B1846 \$3,003.74	6,007.48
1241 11120621533W01201601 0103	1 PZA SOFA ERGONOMICO DE 2 PLAZAS ACOJINADO Y TAPIZADO EN TELA F-B1846 \$17,194.69	17,194.69
1241 211206111A1X00100001 0001	254- 01 ENGARGOLADORA PERTEX M-TPB-21	3,478.75
1241 211206111A1X00100001 0002	254- 01 GUILLOTINA DE 38X28 CMS. MCA. INGENTO	2,302.30
1241 211206111A1X00100101 0001	254- 01 ENGARGOLADORA MCA. COMBO	3,762.80
1241 211206111A1X00100101 0002	IMIP- 2 GUILLOTINAS 30 X 30 MOD. 1132	3,082.00
1241 211206111A1X00100101 0003	IMIP- 1 ENGARGOLADORA DE ARILLOS METALICOS MOD. COMBO 500 MCA. GBC	3,532.80
1241 211206111A1X00100101 0004	IMIP- 2 MAQUINAS DE ESCRIBIR MCA. OLIMPIA MOD. CDP-5	7,558.95
1241 211206111A1X00100101 0005	IMIP- 1 ENGARGOLADORA METALICA MCA. PERFEX MOD. EM-32	5,311.85
1241 211206111A1X00100101 0007	IMIP- REFRIGERADOR TIPO FRIGOBAR Mca. GENERAL ELECTRIC	3,071.65
1241 211206111A1X00100101 0008	IMIP- 1 CAJA FUERTE 75 X 50 X 50 CAR-75	4,766.75
1241 211206111A1X00100301 0001	254- 01 ENGARGOLADORA 1131 MASTER 500	5,955.00
1241 211206111A1X00100401 0001	214- 1 Engargoladora, Marca GBC, S/Modelo, S/Serie, No. inventario 312487B	3,800.08
1241 211206111A1X00100501 0001	214- 1 Engargoladora Perf. AWM2003GBC F-60P05020, Ofix, s.a.	3,800.08
1241 211206111A1X00100501 0002	214- 1 Despachador de agua Mca. Mabe 3 F-17247 Sams Club / Contingencia	2,750.00

SISTEMA CONTABLE 2024
RELACIÓN DE BIENES MUEBLES QUE COMPONEN SU PATRIMONIO
Cuenta Pública al 30 de junio de 2024

Página 10 de 51

Hora: 03:15:22p. m.

Fecha: 24/07/2024

Código	Descripción del Bien	Valor en Libros
1241 211206111A1X00100501 0003	258- 3 ENFRIADORES Y CALENTADORES DE AGUA MOD.- HC500 FACT. 14161	5,865.00
1241 211206111A1X00100501 0004	258- MAQUINA ELECT. PORTATIL,MCA. OLIVETTI-FACT. NO.1253	2,420.00
1241 211206111A1X00100501 0005	258- FRIGOBAR DE 4" CUBICOS MOD. SILVER,MCA. LG.-FACTURA NO.8213-SAN CARALAMPIO	2,800.25
1241 211206111A1X00100501 0006	258- SENSOR DE HUELLA DACTILAR ARE.U.4000	2,425.06
1241 211206111A1X00100601 0001	254- 02 EXTRACTOR DE AIRE HXB-400 \$5,124.40 c/u	10,248.80
1241 211206111A1X00100601 0002	214- 01 Reloj Checador Automatico Electrico S./Fact. 60P09680	3,400.32
1241 211206111A1X00100601 0003	214- 01 Engargoladora de Arillo Metálico F-B0268 No. Inv. 2140007000008	3,816.08
1241 211206111A1X00100601 0004	214- 01 Engargoladora de Arillo Metálico F-B0268 No. Inv. 2140007000010	3,816.08
1241 211206111A1X00100601 0006	214- 01 Guillotina S/fact. 60P12377 y 60P12369	2,170.63
1241 211206111A1X00100601 0008	IMIP- 1 HAND PUNCH 2000 CON CAPACIDAD PARA 512 USUARIOS	16,413.20
1241 211206111A1X00100701 0001	214- 01 Engargoladora de Arillo Metalico Mod. EM-32M, Mca. Perfex, F-36017	3,852.19
1241 211206111A1X00100701 0002	214- Refrigerador 10 Pies Color Blanco	4,699.00
1241 211206111A1X00100701 0003	214- 01 Engargoladora para arillo metalico	3,852.19
1241 211206111A1X00100801 0001	Engargoladora de arillo metalico (delfin) PERFEX	1,924.45
1241 211206111A1X00100801 0002	Engargoladora de arillo plastico 210PB PERFEX	2,467.39
1241 211206111A1X00100801 0003	Engargoladora GBC dual twin 2;1 y 3;1 codigo 6467	7,336.00
1241 211206111A1X00100901 0001	Z Engargoladora P/arillo metalico Mca-perfex Mod-barracuda Serie-16512	6,857.57
1241 211206111A1X00100901 0002	Z Frigobar de 4 pies cubicos Marca-GE	4,663.25
1241 211206111A1X00100901 0003	Z Lector de Huella digital Nitgen Hamster II	2,300.00
1241 211206111A1X00100901 0004	Z Lector de Huella digital Nitgen Hamster II	2,300.00
1241 211206111A1X00100901 0005	Z Lector de Huella digital Nitgen Hamster II	2,300.00
1241 211206111A1X00100901 0006	Z Lector de Huella digital Nitgen Hamster II	2,300.00
1241 211206111A1X00100901 0007	Z Lector de Huella digital Nitgen Hamster II	2,300.00
1241 211206111A1X00100901 0008	Z Lector de Huella digital Nitgen Hamster II	2,300.00
1241 211206111A1X00100901 0009	Z Lector de Huella digital Nitgen Hamster II	2,300.00
1241 211206111A1X00100901 0010	Z Lector de Huella digital Nitgen Hamster II	2,300.00
1241 211206111A1X00100901 0011	Z Lector de Huella digital Nitgen Hamster II	2,300.00
1241 211206111A1X00100901 0012	Z Lector de Huella digital Nitgen Hamster II	2,300.00
1241 211206111A1X00100901 0013	Z Lector de Huella digital Nitgen Hamster II	2,300.00
1241 211206111A1X00100901 0014	Z Lector de Huella digital Nitgen Hamster II	2,300.00
1241 211206111A1X00100901 0015	Z Lector de Huella digital Nitgen Hamster II	2,300.00
1241 211206111A1X00100901 0016	Z Lector de Huella digital Nitgen Hamster II	2,300.00
1241 211206111A1X00100901 0017	Z Lector de Huella digital Nitgen Hamster II	2,300.00
1241 211206111A1X00100901 0018	Z Lector de Huella digital Nitgen Hamster II	2,300.00
1241 211206111A1X00101001 0001	Z Engargoladora IBIMASTER 500 Met/plast	6,650.98
1241 211206111A1X00109701 0001	258- PERFORADORA Y ENGARGOLADORA FACTURA NO.1670	1,219.37
1241 211206111A1X00109701 0002	258- MAQUINA DE ESCRIBIR ELECTRONICA FACTURA NO.0402	3,606.46
1241 211206111A1X00109701 0003	258- MAQUINA DE ESCRIBIR ELECTRICA FACTURA NO. 0754 SERIE 216935	3,606.46
1241 211206111A1X00109701 0004	258- RELOJ CHECADOR FACTURA NO.02533 SERIE-398917	1,972.89
1241 211206111A1X00109701 0005	258- MAQUINA DE ESCRIBIR ELECT. FACTURA NO.2533	1,792.77
1241 211206111A1X00109701 0006	258- MAQUINA DE ESCRIBIR ELECT. FACTURA NO.2533	1,792.78

SISTEMA CONTABLE 2024
RELACIÓN DE BIENES MUEBLES QUE COMPONEN SU PATRIMONIO
Cuenta Pública al 30 de junio de 2024

Página 11 de 51

Hora: 03:15:22p. m.

Fecha: 24/07/2024

Código	Descripción del Bien	Valor en Libros
1241 211206111A1X00109701 0007	258- ENGARGOLADORA MCA. COMBO, FACTURA NO. 965	1,879.62
1241 211206111A1X00109701 0008	258- MAQUINA DE ESCRIBIR MCA. OLYMPIA SERIE 0191972	1,443.11
1241 211206111A1X00109701 0009	258- MAQUINA DE ESCRIBIR MCA. OLYMPIA SERIE 2531151021	1,443.11
1241 211206111A1X00109701 0010	258- MAQUINA DE ESCRIBIR MCA. OLYMPIA SERIE 142577	1,443.11
1241 211206111A1X00109701 0011	258- MAQUINA DE ESCRIBIR MCA. OLYMPIA	1,443.11
1241 211206111A1X00109701 0012	258- FOTOCOPIADORA MCA. SHARP SERIE 362203022	45,700.00
1241 211206111A1X00109701 0013	258- FOTOCOPIADORA MCA. SHARP SERIE 3622352	45,700.00
1241 211206111A1X00109701 0014	258- MAQUINA DE ESCRIBIR ELECT. MCA. OLYMPIA	1,792.77
1241 211206111A1X00109801 0003	251- 02 Enfriadores de Agua Mca Mabe	4,440.00
1241 211206111A1X00109801 0004	251- 01 Frigobar Mod. Bluepoint	1,773.49
1241 211206111A1X00109801 0005	251- 01 Frigobar Mod. Ardd5m Across	2,341.61
1241 211206111A1X00109901 0001	251- 03 Maquinas Elect.Mca. Olympia Mod Confortype	8,633.20
1241 21120611747Z00100101 0002	258- SUMADORA DE DIGITOS GRANDES FACTURA NO. 355	1,587.00
1241 21120611747Z00100101 0003	258- SUMADORA DE DIGITOS GRANDES FACTURA NO. 355	1,587.00
1241 21120611747Z00100101 0004	258- MAQ. ENGARGOLADORA DE ARILLO METALICO FACTURA NO. 10406	4,892.39
1241 21120611747Z00100101 0005	258- ENMICADORA DOCUSEL MOD. 125 FACTURA NO. 10829	4,371.00
1241 21120611747Z00100201 0001	254- Caja fuerte Mod. car-125 Mca. strong	8,510.00
1241 21120611747Z00100201 0002	254- 04 CAJAS FUERTES MCA. ARSTRONG \$5,088.75 C/U	20,355.00
1241 21120611747Z00100201 0003	254- 02 RELOJ CHECADOR MOD. CET300 MCA. SIASA \$21,740.75	43,481.50
1241 21120611747Z00100201 0004	254- 20 ENFRIADOR Y CALENT. M-HC-500 PUREZA \$1,776.75 C/U	35,535.00
1241 21120611747Z00100201 0005	254- CAFETERA MCA. WEST BEND MOD. 33600	1,644.50
1241 21120611747Z00100201 0006	254- 09 ENGARGOLADORA BW MCA. BOFLEX \$2,185.00 C/U	19,665.00
1241 21120611747Z00100201 0007	258- FRIGOBAR MCA. ACROOS MOD. SRM-05 FACTURA NO. 6370	2,415.00
1241 21120611747Z00100301 0001	254- ENGARGOLADORA MCA. ZEBRA 210	2,213.50
1241 21120611747Z00100301 0002	254- RELOJ CHECADOR DE ASISTENCIA ELECT MOD 150Q14	4,996.08
1241 21120611747Z00100301 0003	254- RELOJ CHECADOR ELECTRONICO P/CORRESPONDERCIA	7,794.42
1241 21120611747Z00100301 0006	258- 2 CAJAS FUERTES MCA STRONG, FACTURA NO. 30290	6,213.10
1241 511206111A1X00100001 0001	CC- COMPUTADORA COLOR COMPAQ PENTIUM III, C/OFIC-2000	17,307.50
1241 511206111A1X00100001 0002	1-COMPUTADORA HP. MOD. 8651 DE 8.4MB	12,931.75
1241 511206111A1X00100001 0003	1-COMPUTADORA HP. MOD. 8651 DE 8.4MB	12,931.75
1241 511206111A1X00100001 0004	COMPUTADORA COMPAQ PRESARIO MOD. 7453 5 GIGAS	7,768.25
1241 511206111A1X00100001 0005	COMPUTADORA COMPAQ PRESARIO MOD. 7453 S GIGAS	7,768.25
1241 511206111A1X00100001 0006	1-IMPRESORA HP. DESJET 610C	2,415.00
1241 511206111A1X00100001 0007	1-IMPRESORA HP. DESJET 610C	2,415.00
1241 511206111A1X00100001 0008	1-IMPRESORA HP. DESJET 610C	2,415.00
1241 511206111A1X00100001 0009	1-IMPRESORA HP. DESJET 610C	2,415.00
1241 511206111A1X00100101 0001	25 COMPUTADORAS MCA. HP \$17,135.00 c/u	428,375.00
1241 511206111A1X00100101 0002	17 IMPRESORAS Mca. HP \$2,359.64 c/u	33,312.56
1241 511206111A1X00100101 0003	1 Computadora equipada (bocina, cerebro C.P.U., monitor, teclado, mouse) marca lanix, No. inventario 249192B, 249194B, 249195B, 249196B	10,925.00
1241 511206111A1X00100101 0005	1 Scanner marca HP, No. inventario 249223B	12,264.18
1241 511206111A1X00100101 0006	1 Impresora marca HP, No. inventario 249224B	7,168.33

SISTEMA CONTABLE 2024
RELACIÓN DE BIENES MUEBLES QUE COMPONEN SU PATRIMONIO
Cuenta Pública al 30 de junio de 2024

Página 12 de 51

Hora: 03:15:22p. m.

Fecha: 24/07/2024

Código	Descripción del Bien	Valor en Libros
1241 511206111A1X00100101 0007	1 Impresora marca Epson, No. inventario 249227B	1,653.12
1241 511206111A1X00100101 0009	Impresora de Inyección de Tinta MP840C	1,567.36
1241 511206111A1X00100101 0010	06 Impresoras de Inyección de Tinta MP930C	11,040.00
1241 511206111A1X00100101 0011	30 Computadoras Compaq Pentium III 733 MHZ	391,252.59
1241 511206111A1X00100101 0012	COMPUTADORA, MONITOR, CPU, TECLADO, SERIE CEAS/COM/001 FACTURA NO. 004-B	46,396.75
1241 511206111A1X00100101 0014	COMPUTADORA, MONITOR, CPU, TECLADO, SERIE CEAS/COM/003 FACTURA NO. 0004-B	15,611.25
1241 511206111A1X00100101 0015	COMPUTADORA, MONITOR, CPU, TECLADOS, SERIE CEAS/COMP/0004 FACTURA NO. 004-B	15,611.25
1241 511206111A1X00100101 0016	COMPUTADORA, MONITOR, CPU, TECLADO, Serie CEAS/COMP/005 Fact. 004-B	10,752.50
1241 511206111A1X00100101 0017	CEAS/COMP/009 IMPRESORA EPSON EPL/5700-A7N2007678	4,858.75
1241 511206111A1X00100101 0018	CEAS/COMP/0010 IMPRESORA EPSON GPL-5700A7M2008806	4,858.75
1241 511206111A1X00100101 0020	IMPRESORA DE INYECCION DE TINTA Fact. No. 180	2,467.90
1241 511206111A1X00100101 0021	IMPRESORA DE INYECCION DE TINTA FACTURA No. 180	2,467.90
1241 511206111A1X00100101 0022	IMPRESORA DE INYECCION DE TINTA Fact. No. 180	2,467.90
1241 511206111A1X00100101 0023	IMPRESORA DE INYECCION DE TINTA Fact. No. 180	2,467.90
1241 511206111A1X00100101 0024	IMPRESORA DE INYECCION DE TINTA Fact. No. 180	2,467.90
1241 511206111A1X00100101 0025	IMPRESORA DE INYECCION DE TINTA HEWLETT PARKARD DESJET 930 Serie: MX13E1F00T	2,845.13
1241 511206111A1X00100101 0026	8 IMPRESORAS DE CHORRO DE TINTA 990 Cxi PROF. Fact. 4189 ASS COM	43,900.16
1241 511206111A1X00100101 0027	06 COMPUTADORAS COMPAQ DESKPRO	83,710.38
1241 511206111A1X00100101 0028	ESCANNER HEWLETT PACKARD Mod. 6390C/C7679A	11,035.00
1241 511206111A1X00100101 0029	IMPRESORA DE INYECCION DE TINTA MCA. H.P.	4,068.70
1241 511206111A1X00100101 0030	IMPRESORA H.P. DESKJET 350C COLOR	5,077.25
1241 511206111A1X00100101 0032	12 COMPUTADORAS COMPAQ PENTIUM III	237,222.00
1241 511206111A1X00100101 0033	COMPUTADORA PORTATIL Mod. M700	27,427.48
1241 511206111A1X00100101 0034	02 SCANNER H.P. Mod. SCANJET 7450C	7,739.50
1241 511206111A1X00100101 0035	13 UNIDADES DE COMPUTO DISCO DURO DE 20GB MEMORIA DE 128 MB FACT. 4189 ASS COM	195,943.71
1241 511206111A1X00100101 0039	Paq Estacion Total Marca Sokkia Mod SET-600 Serie 017805 Fact. 1354	63,911.25
1241 511206111A1X00100101 0040	No break, Marca Tripp Lite, No. inventario 249222B	2,038.05
1241 511206111A1X00100101 0041	No break, Marca Tripp Lite Serie F02550933 No. inv. 249242B	2,386.25
1241 511206111A1X00100101 0042	No break, Marca Tripp Lite Serie F02770049 No. inv. 249244B	3,137.00
1241 511206111A1X00100101 0043	SERVIDOR DE ARCHIVOS MOD. PROLAINT	38,237.50
1241 511206111A1X00100101 0044	No break, Marca SOLA MICRO SRE-01A21947	2,127.50
1241 511206111A1X00100101 0045	No break, Marca SOLA MICRO SR E-01A22128	2,127.50
1241 511206111A1X00100101 0046	TARJETA DE RED 3-COM. Fact. 180	1,437.50
1241 511206111A1X00100101 0047	TARJETA DE RED 3-COM Fact. 180	1,437.50
1241 511206111A1X00100101 0048	TARJETA DE RED 3-COM Fact. 180	1,437.50
1241 511206111A1X00100101 0049	TARJETA DE RED 3-COM Fact. 180	1,437.50
1241 511206111A1X00100101 0050	TARJETA DE RED 3-COM Fact. 180	1,437.50
1241 511206111A1X00100101 0051	TARJETA DE RED 3-COM Fact. 180	1,437.50

SISTEMA CONTABLE 2024
RELACIÓN DE BIENES MUEBLES QUE COMPONEN SU PATRIMONIO
Cuenta Pública al 30 de junio de 2024

Página 13 de 51

Hora: 03:15:22p. m.

Fecha: 24/07/2024

Código	Descripción del Bien	Valor en Libros
1241 511206111A1X00100101 0052	TARJETA DE RED 3-COM Fact. 180	1,437.50
1241 511206111A1X00100101 0053	TARJETA DE RED 3-COM Fact. 180	1,437.50
1241 511206111A1X00100101 0054	13 NO BREAK TRIPLITE 850 va Fact. 4189 ASS COM	45,971.25
1241 511206111A1X00100101 0055	TARGETA DE CORREO DE VOZ	33,133.80
1241 511206111A1X00100101 0056	CONCENTRADOR Mca SMC EZ HUB 5612	2,237.70
1241 511206111A1X00100101 0057	CONCENTRADOR 3 COM SUPER STRACK II DUAL SPEED N/P	11,663.17
1241 511206111A1X00100101 0058	NO BREAK SOLA MICRO SRE-800E01A21938	2,127.50
1241 511206111A1X00100201 0002	Impresora, Marca HP, Serie CNBRK39601, No. de inv. 261683B	7,130.00
1241 511206111A1X00100201 0003	Computadora portatil, Marca Compaq, Serie 2V17FP5A3U7Y, No. de inv. 261684B	27,940.00
1241 511206111A1X00100201 0004	Impresora, Marca Epson FX1180, No. de inv. 261691B	5,278.50
1241 511206111A1X00100201 0005	Impresora, Marca Epson FX1180, No. de inv. 261692B	5,278.50
1241 511206111A1X00100201 0006	Computadora portatil, Marca HP T18N040, No. de inv. 261696B	28,753.45
1241 511206111A1X00100201 0007	Computadora portatil, Marca HP T18N040, No. de inv. 261697B	28,753.45
1241 511206111A1X00100201 0008	SERVIDOR COMPAQ PROLIANT	78,535.80
1241 511206111A1X00100201 0009	No break, Marca Sola Basic Microsea 480, No. de inv. 261790B	1,440.95
1241 511206111A1X00100201 0010	No break, Marca Sola Basic Microsea 480, No. de inv. 261791B	1,440.95
1241 511206111A1X00100201 0011	CD Writer, Marca LG 24X10X40 GCE8240B, No. de inv. 261792B	1,943.50
1241 511206111A1X00100201 0012	CD Writer, Marca LG 24X10X40 GCE8240B, No. de inv. 261793B	1,943.50
1241 511206111A1X00100201 0013	Estación de Trabajo, Procesador Intel XEON F-11212	60,950.00
1241 511206111A1X00100201 0014	TELEFONO DEADEMA 130008	2,300.00
1241 511206111A1X00100301 0001	Impresora Marca HP Laset Jet 1200,Serie VSCB973728 No. Inv. 281118B	6,345.38
1241 511206111A1X00100301 0002	Computadora equipada (Monitor, Teclado, Mouse) Marca Compaq No. Inv. 281120B, 281121B, 281122B, 281123B	19,216.76
1241 511206111A1X00100301 0003	Computadora Equipada (Monitor, Mouse, Teclado, CPU) Marca Compaq No. Inv. 281125B, 281126B, 281127B, 281128B	21,528.00
1241 511206111A1X00100301 0004	Computadora Equipada (Monitor, Mouse, Teclado, CPU) Marca Compaq No. Inv. 281129B, 281130B, 281131B, 281132B	21,528.00
1241 511206111A1X00100301 0005	Computadora Equipada (Monitor, Mouse, Teclado, CPU) Marca Compaq EVO D500 No. Inv. 281134B, 281135B, 281136B, 281137B	17,963.46
1241 511206111A1X00100301 0006	04 Computadoras HP Compaq Busines Desk Top D530c convertible minitor	88,462.60
1241 511206111A1X00100301 0007	28 Computadoras HP Compaq Busines Desk Top D530c Convertible Minitor	358,583.12
1241 511206111A1X00100301 0008	05 Impresoras Laser Hewlett Packard Laserje 2300 NPQ2472A	650.90
1241 511206111A1X00100301 0009	Impresora Laser a color Hewlett packard laserjet 4600n NP	48,262.06
1241 511206111A1X00100301 0010	02 Impresoras de Inyeccion de tinta hewlett packard deskjet 6122 NOC8954	2,968.15
1241 511206111A1X00100301 0011	Impresora Laser Jet 1015 15PPM Negro 600 X 600 DPI 16 MB Paralelo RIM F-5588	3,500.00
1241 511206111A1X00100301 0012	IMPRESORA HP. DESJET NO.6122NPC8954-A	2,912.50
1241 511206111A1X00100301 0013	IMPRESORA HP. DESJET NO.6122NPC8954-A	2,912.50
1241 511206111A1X00100301 0014	IMPRESORA LASER LAMARK MOD. OPTRA E322	5,066.07
1241 511206111A1X00100301 0015	Unidad de Respaldo Marca Plextor No. Inv. 281133B	3,611.00
1241 511206111A1X00100301 0016	Servidor de Almacenamiento(NAS) HP Storage Works nas 1000s Mod.M320GB	53,993.65
1241 511206111A1X00100301 0017	No break, Marca Sola Basic SRINET 480, Serie E02B44686, No. Inv. 281117B	1,779.05
1241 511206111A1X00100301 0018	No break, Marca Tripp Lite Omnipro 500, No. Inv. 281124B	1,874.25

SISTEMA CONTABLE 2024
RELACIÓN DE BIENES MUEBLES QUE COMPONEN SU PATRIMONIO
Cuenta Pública al 30 de junio de 2024

Página 14 de 51

Hora: 03:15:22p. m.

Fecha: 24/07/2024

Código	Descripción del Bien	Valor en Libros
1241 511206111A1X00100301 0019	05 No break, Marca Tripp Lite Smart 550 USB, 4 Contactos F-5594	8,337.50
1241 511206111A1X00100301 0020	No break, SR-800 con Reg Micro SR INET F-51236	2,200.77
1241 511206111A1X00100301 0021	Adaptador de Corriente Alterna para Laptop Toshiba Mod. Satellite 4600 Serie PA3048U-1ACA Fact. 10502	2,070.00
1241 511206111A1X00100301 0022	NO BREAK SMART 550USB FACTURA No. 17776	1,719.25
1241 511206111A1X00100401 0001	13 IMPRESORAS HP DESKJET MOD.6540 \$1,769.80 c/u	19,467.80
1241 511206111A1X00100401 0002	214- Teclado portatil, Mca Panasonic, Mod KX-T96145, Serie 7KBV8006164, inventario 328141B	1,745.24
1241 511206111A1X00100401 0003	02 IMPRESORAS HP LASERJET 2300 DN, \$19,719.47 c/u	39,438.94
1241 511206111A1X00100401 0004	30 COMPUTADORAS HP COMPAQ \$21,390.00 c/u	641,700.00
1241 511206111A1X00100401 0005	COMPUTADORA HP COMPAQ BUSSINES DESKTOP DS30CMT	28,566.00
1241 511206111A1X00100401 0006	Computadora Equipada (Monitor, Teclado, CPU, Mouse) Marca HP Compaq Desktop D530, No. de inventario 302329B, 302330B, 302331B, 302332B	16,049.69
1241 511206111A1X00100401 0008	Computadora Equipada (Monitor, Teclado, CPU, Mouse) Marca HP Compaq Desktop D530, No. de inventario 302339B, 302340B, 302341B, 302342B	16,049.69
1241 511206111A1X00100401 0009	Computadora Equipada (Monitor, Teclado, CPU, Mouse) Marca HP Compaq Desktop D530, No. de inventario 302349B, 302350B, 302351B, 302352B	16,049.69
1241 511206111A1X00100401 0010	Computadora Equipada (Monitor, Teclado, CPU, Mouse) Marca HP Compaq Desktop D530, No. de inventario 302354B, 302355B, 302356B, 302357B	16,049.69
1241 511206111A1X00100401 0011	Computadora Equipada (Monitor, Teclado, CPU, Mouse) Marca HP Compaq Desktop D530, No. de inventario 302359B, 302360B, 302361B, 302362B	16,049.69
1241 511206111A1X00100401 0016	Impresora Marca HP Deskjet 5650, serie MY45A4P2KD, Inventario 302380B	1,742.58
1241 511206111A1X00100401 0019	Computadora Equipada (Monitor, Teclado, CPU, Mouse) Marca HP EVO D530, serie MXJ423058J, Inventario 302388B, 302389B, 302390B, 302391B	15,422.70
1241 511206111A1X00100401 0020	Computadora Portatil, Marca HP NX9040, Serie CN440C9H, Inventario 319943B	29,237.19
1241 511206111A1X00100401 0021	Computadora Portatil, Marca HP NX9040, Serie CN440CCW, Inventario 319944B	29,237.19
1241 511206111A1X00100401 0022	Impresora, Marca HP Deskjet 6540, Serie MY48B3R, Inventario 319826B	1,994.10
1241 511206111A1X00100401 0023	Impresora, Marca HP Deskjet 6540, Serie MY48T3Q02K, Inventario 319827B	1,994.10
1241 511206111A1X00100401 0024	Impresora, Marca HP Deskjet 6540, Serie MY48T3Q031, Inventario 319828B	1,994.10
1241 511206111A1X00100401 0025	Impresora, Marca HP Deskjet 6540, Serie MY48T3Q024, Inventario 319830B	1,994.10
1241 511206111A1X00100401 0026	Impresora, Marca HP Laserjet 1300N, Serie CNBC49P0Y9, Inventario 319945B	7,170.67
1241 511206111A1X00100401 0027	Impresora, Marca HP Deskjet 5650, Serie MY48A4N00TR, Inventario 327317B	1,725.00
1241 511206111A1X00100401 0028	Impresora, Marca HP Deskjet 5650, Serie MY48A4N00TJ, Inventario 327318B	1,725.00
1241 511206111A1X00100401 0029	Impresora, Marca HP Deskjet 5650, Serie MY53N5P0KB, Inventario 327320B	1,725.00
1241 511206111A1X00100401 0030	Impresora, Marca HP Deskjet 5650, Serie MY53N5P0HC, Inventario 327357B	1,725.00
1241 511206111A1X00100401 0032	Impresora, Marca HP Deskjet 5650, Serie MY53N5P0KP, Inventario 327359B	1,725.00
1241 511206111A1X00100401 0034	Impresora, Marca HP Deskjet 5650, Serie MY48A4N0TP, Inventario 327361B	1,725.00
1241 511206111A1X00100401 0035	Impresora, Marca HP Laserjet 1300N, Serie CNCK126858, Inventario 327458B	7,146.10
1241 511206111A1X00100401 0036	Impresora, Marca HP Deskjet 6540, Serie MY4AA3R095, Inventario 321676B	1,960.01
1241 511206111A1X00100401 0037	Impresora, Marca HP Deskjet 6540, Serie MY4AA3R09F, Inventario 321684B	1,960.01
1241 511206111A1X00100401 0038	Impresora, Marca HP Deskjet 6540, Serie MY4AA3R08X, Inventario 321685B	1,960.01
1241 511206111A1X00100401 0039	Scanner, Marca HP Scanjet 5590, Serie CN4ANSA12B, Inventario 321674B	5,926.33

SISTEMA CONTABLE 2024
RELACIÓN DE BIENES MUEBLES QUE COMPONEN SU PATRIMONIO
Cuenta Pública al 30 de junio de 2024

Página 15 de 51

Hora: 03:15:22p. m.

Fecha: 24/07/2024

Código	Descripción del Bien	Valor en Libros
1241 511206111A1X00100401 0041	Computadora Equipada (Monitor, Teclado, Mouse, CPU), Marca HP Desktop DC7100, Serie MXJ45205YP, Inventario 319731B, 319732B, 319733B, 319734B	15,945.90
1241 511206111A1X00100401 0043	Computadora Equipada (Monitor, Teclado, Mouse, CPU), Marca HP Desktop DC7100, Serie MXJ452060K, Inventario 319743B, 319744B, 319745B, 319746B	15,945.90
1241 511206111A1X00100401 0044	Computadora Equipada (Monitor, Teclado, Mouse, CPU), Marca HP Desktop DC7100, Serie MXJ452061M, Inventario 319747B, 319748B, 319749B, 319750B	15,945.90
1241 511206111A1X00100401 0045	Computadora Equipada (Monitor, Teclado, Mouse, CPU), Marca HP Desktop DC7100, Serie MXJ43502F3, Inventario 319753B, 319754B, 319755B, 319756B	15,945.90
1241 511206111A1X00100401 0047	Computadora Equipada (Monitor, Teclado, Mouse, CPU), Marca HP Desktop DC7100, Serie MXJ43502DF, Inventario 319765B, 326103B, 319767B, 319768B	15,945.90
1241 511206111A1X00100401 0048	Computadora Equipada (Monitor, Teclado, Mouse, CPU), Marca HP Desktop DC7100, Serie MXJ43502FF, Inventario 319773B, 319774B, 319775B, 319776B	15,945.90
1241 511206111A1X00100401 0049	Computadora Equipada (Monitor, Teclado, Mouse, CPU), Marca HP Desktop DC7100, Serie MXJ43502CW, Inventario 319777B, 319778B, 319779B, 319780B	15,945.90
1241 511206111A1X00100401 0050	Computadora Equipada (Monitor, Teclado, Mouse, CPU), Marca HP Desktop DC7100, Serie MXJ43502F8, Inventario 319781B, 319782B, 319783B, 319784B	15,945.40
1241 511206111A1X00100401 0051	Computadora Equipada (Monitor, Teclado, Mouse, CPU), Marca HP Desktop DC7100, Serie MXJ43502BW, Inventario 319785B, 319786B, 319787B, 319788B	15,945.90
1241 511206111A1X00100401 0052	Computadora Equipada (Monitor, Teclado, Mouse, CPU), Marca HP Desktop DC7100, Serie MXJ435029R, Inventario 319789B, 319790B, 319791B, 319792B	15,945.90
1241 511206111A1X00100401 0053	Computadora Equipada (Monitor, Teclado, Mouse, CPU), Marca HP Desktop DC7100, Serie MXJ43502CQ, Inventario 319793B, 319794B, 319795B, 319796B	15,945.90
1241 511206111A1X00100401 0055	Computadora Equipada (Monitor, Teclado, Mouse, CPU), Marca HP Desktop DC7100, Serie MXJ43502CX, Inventario 319801B, 319802B, 319803B, 319804B	15,945.90
1241 511206111A1X00100401 0056	Computadora Equipada (Monitor, Teclado, Mouse, CPU), Marca HP Desktop DC7100, Serie MXJ43502F9, Inventario 319805B, 319806B, 319807B, 319808B	15,945.90
1241 511206111A1X00100401 0058	Computadora Equipada (Monitor, Teclado, Mouse, CPU), Marca HP Desktop DC7100, Serie MXJ43502B5, Inventario 319817B, 319818B, 319819B, 319820B	15,945.90
1241 511206111A1X00100401 0059	Computadora Equipada (Monitor, Teclado, Mouse, CPU), Marca HP Desktop DC7100, Serie MXJ143502FC, Inventario 319821B, 319822B, 319823B, 319824B	15,945.90
1241 511206111A1X00100401 0060	Computadora Equipada (Monitor, Teclado, Mouse, CPU), Marca HP Desktop DC7100, Serie MXJ144601NX, Inventario 319891B, 319892B, 319893B, 319894B	21,287.17
1241 511206111A1X00100401 0061	Computadora Equipada (Monitor, Teclado, Mouse, CPU), Marca HP Desktop DC7100, Serie MXJ144601P4, Inventario 319895B, 319896B, 319897B, 319898B	21,287.17

SISTEMA CONTABLE 2024
RELACIÓN DE BIENES MUEBLES QUE COMPONEN SU PATRIMONIO
Cuenta Pública al 30 de junio de 2024

Página 16 de 51

Hora: 03:15:22p. m.

Fecha: 24/07/2024

Código	Descripción del Bien	Valor en Libros
1241 511206111A1X00100401 0062	Computadora Equipada (Monitor, Teclado, Mouse, CPU), Marca HP Desktop DC7100, Serie MXJ144606P2, Inventario 319899B, 319900B, 319901B, 319902B	21,287.17
1241 511206111A1X00100401 0063	Computadora Equipada (Monitor, Teclado, Mouse, CPU), Marca HP Desktop DC7100, Serie MXJ145206P3, Inventario 319903B, 319904B, 319905B, 319906B	21,287.17
1241 511206111A1X00100401 0064	Computadora Equipada (Monitor, Teclado, Mouse, CPU), Marca HP Desktop DC7100, Serie MXJ145206P5, Inventario 319907B, 319908B, 319909B, 319910B	21,287.17
1241 511206111A1X00100401 0065	Computadora Equipada (Monitor, Teclado, Mouse, CPU), Marca HP Desktop DC7100, Serie MXJ145206PR, Inventario 319911B, 319912B, 319913B, 319914B	21,287.17
1241 511206111A1X00100401 0067	Computadora Equipada (Monitor, Teclado, Mouse, CPU), Marca HP Desktop DC7100, Serie MXJ145206QM, Inventario 319919B, 319920B, 319921B, 319922B	21,287.17
1241 511206111A1X00100401 0068	Computadora Equipada (Monitor, Teclado, Mouse, CPU), Marca HP Desktop DC7100, Serie MXJ145206RJ, Inventario 319927B, 319928B, 319929B, 319930B	21,287.17
1241 511206111A1X00100401 0069	Computadora Equipada (Monitor, Teclado, Mouse, CPU), Marca HP Desktop DC7100, Serie MXJ145206RK, Inventario 319931B, 319932B, 319933B, 319934B	21,287.17
1241 511206111A1X00100401 0070	Computadora Equipada (Monitor, Teclado, Mouse, CPU), Marca HP Desktop DC7100, Serie MXJ145206RM, Inventario 319935B, 319936B, 319937B, 319938B	21,287.17
1241 511206111A1X00100401 0071	Computadora Equipada (Monitor, Teclado, Mouse, CPU), Marca HP Desktop DC7100, Serie MXJ145206RT, Inventario 319939B, 319940B, 319941B, 319942B	21,287.17
1241 511206111A1X00100401 0072	Computadora Equipada (Monitor, Teclado, Mouse, CPU), Marca HP Desktop DC7100, Serie MXJ50303M2, Inventario 321670B, 321671B, 321672B, 321673B	25,467.76
1241 511206111A1X00100401 0073	Computadora Equipada (Monitor, Teclado, Mouse, CPU), Marca HP Desktop DC7100, Serie MXJ521039K, Inventario 327280B, 327281B, 327282B, 327283B	20,987.50
1241 511206111A1X00100401 0074	Computadora Equipada (Monitor, Teclado, Mouse, CPU), Marca HP Desktop DC7100, Serie MXJ521038D, Inventario 327284B, 327285B, 327286B, 327287B	20,987.50
1241 511206111A1X00100401 0076	Computadora Equipada (Monitor, Teclado, Mouse, CPU), Marca HP Desktop DC7100, Serie MXJ521038G, Inventario 327292B, 327293B, 327294B, 327295B	20,987.50
1241 511206111A1X00100401 0079	Computadora Equipada (Monitor, Teclado, Mouse, CPU), Marca HP Desktop DC7100, Serie MXJ5210389, Inventario 327304B, 327305B, 327306B, 327307B	20,987.50
1241 511206111A1X00100401 0080	Computadora Equipada (Monitor, Teclado, Mouse, CPU), Marca HP XW4200, Serie 2UA51709Z7, Inventario 327308B, 327309B, 327310B, 327311B	51,405.00
1241 511206111A1X00100401 0081	Computadora Equipada (Monitor, Teclado, Mouse, CPU), Marca HP XW4200, Serie 2UA51709ZJ, Inventario 327312B, 327313B, 327314B, 327315B	51,405.00
1241 511206111A1X00100401 0083	Computadora Equipada (Monitor, Teclado, Mouse, CPU), Marca HP Desktop DC7100, Serie MXJ4521039P, Inventario 327325B, 327326B, 327327B, 327328B	20,987.50

SISTEMA CONTABLE 2024
RELACIÓN DE BIENES MUEBLES QUE COMPONEN SU PATRIMONIO
Cuenta Pública al 30 de junio de 2024

Página 17 de 51

Hora: 03:15:22p. m.

Fecha: 24/07/2024

Código	Descripción del Bien	Valor en Libros
1241 511206111A1X00100401 0084	Computadora Equipada (Monitor, Teclado, Mouse, CPU), Marca HP Desktop DC7100, Serie MXJ4521038L, Inventario 327329B, 327330B, 327331B, 327332B	20,987.50
1241 511206111A1X00100401 0086	Computadora Equipada (Monitor, Teclado, Mouse, CPU), Marca HP Desktop DC7100, Serie MXJ521039H, Inventario 327337B, 327338B, 327339B, 327340B	20,987.50
1241 511206111A1X00100401 0088	Computadora Equipada (Monitor, Teclado, Mouse, CPU), Marca HP Desktop DC7100, Serie MXJ521039M, Inventario 327345B, 327346B, 327347B, 327348B	20,987.50
1241 511206111A1X00100401 0089	Computadora Equipada (Monitor, Teclado, Mouse, CPU), Marca HP Desktop DC7100, Serie MXJ5210387, Inventario 327349B, 327350B, 327351B, 327352B	20,987.50
1241 511206111A1X00100401 0090	Computadora Equipada (Monitor, Teclado, Mouse, CPU), Marca HP XW4200, Serie 2UA51709ZL, Inventario 327353B, 327354B, 327355B, 327356B	51,405.00
1241 511206111A1X00100401 0092	Computadora Equipada (Monitor, Teclado, Mouse, CPU), Marca HP Desktop DC7100, Serie MXJ52403KF, Inventario 327366B, 327367B, 327368B, 327369B	22,356.00
1241 511206111A1X00100401 0093	Computadora Equipada (Monitor, Teclado, Mouse, CPU), Marca HP Desktop DC7100, Serie MXJ52403MJ, Inventario 327370B, 327371B, 327372B, 327373B	22,356.00
1241 511206111A1X00100401 0094	Computadora Equipada (Monitor, Teclado, Mouse, CPU), Marca HP Desktop DC7100, Serie MXJ52403KH, Inventario 327374B, 327375B, 327376B, 327377B	22,356.00
1241 511206111A1X00100401 0098	Computadora Equipada (Monitor, Teclado, Mouse, CPU), Marca HP Desktop DC7100, Serie MXJ52403JX, Inventario 327390B, 327391B, 327392B, 327393B	22,356.00
1241 511206111A1X00100401 0100	Computadora Equipada (Monitor, Teclado, Mouse, CPU), Marca HP Desktop DC7100, Serie MXJ52403L1, Inventario 327398B, 327399B, 327400B, 327401B	22,356.00
1241 511206111A1X00100401 0102	Computadora Equipada (Monitor, Teclado, Mouse, CPU), Marca HP Desktop DC7100, Serie MXJ52403HR, Inventario 327422B, 327423B, 327424B, 327425B	22,356.00
1241 511206111A1X00100401 0103	Computadora Equipada (Monitor, Teclado, Mouse, CPU), Marca HP Desktop DC7100, Serie MXJ52403JF, Inventario 327426B, 327427B, 327428B, 327429B	22,356.00
1241 511206111A1X00100401 0104	Computadora Equipada (Monitor, Teclado, Mouse, CPU), Marca HP Desktop DC7100, Serie MXJ52403KY, Inventario 327434B, 327435B, 327436B, 327437B	22,356.00
1241 511206111A1X00100401 0106	Computadora Equipada (Monitor, Teclado, Mouse, CPU), Marca HP Desktop DC7100, Serie MXJ52403L8, Inventario 327442B, 327443B, 327444B, 327445B	22,356.00
1241 511206111A1X00100401 0107	Computadora Equipada (Monitor, Teclado, Mouse, CPU), Marca HP Desktop DC7100, Serie MXJ52403LD, Inventario 327446B, 327447B, 327448B, 327449B	22,356.00
1241 511206111A1X00100401 0108	Impresora M-Zebra S-41A01260713Y1F-13415	3,662.01
1241 511206111A1X00100401 0109	COMPUTADORA HP-EVO, D530-FACTURA NO. 17775	64,365.44
1241 511206111A1X00100401 0110	IMPRESORA HP DESJET 5650N/PC6490 FACTURA NO. 17777	3,514.51
1241 511206111A1X00100401 0111	17 COMPUTADORAS MCA. COMPAQ-DESK TOP 100 CM TACT-20552	269,523.84
1241 511206111A1X00100401 0112	07 COMPUTADORA COMPAQ BUSSINES DESK TOP 7100CM FACTURA No. 20551	76,290.20

SISTEMA CONTABLE 2024
RELACIÓN DE BIENES MUEBLES QUE COMPONEN SU PATRIMONIO
Cuenta Pública al 30 de junio de 2024

Página 18 de 51

Hora: 03:15:22p. m.

Fecha: 24/07/2024

Código	Descripción del Bien	Valor en Libros
1241 511206111A1X00100401 0113	02 COMPUTADORAS PORTATIL HP. COMPAQ NX9040 BUSINESS FACTURA No. 20554	50,163.00
1241 511206111A1X00100401 0114	06 IMPRESORAS HP. DESK JET 6840-C-9029-A FACTURA No. 20552	14,239.88
1241 511206111A1X00100401 0115	COMPUTADORA HP. COMPAQ DESK TOP DC7100 CMT	34,020.83
1241 511206111A1X00100401 0116	ESCANER MCA. HEWLETT PACKARD MODELO 8250 n/p C993a	9,951.01
1241 511206111A1X00100401 0117	31 No break, Marca Tripp Lite Smart 500 \$2,185.00 c/u	63,365.00
1241 511206111A1X00100401 0119	No break, Marca Tripp Lite Smart 550 USB, serie 9251AI0SM465901167 No. de Inv. 302338B	1,970.69
1241 511206111A1X00100401 0122	No break, Marca Tripp Lite Smart 550 USB, serie 9251AI0SM465900372 No. de Inv. 302353B	1,970.69
1241 511206111A1X00100401 0123	No break, Marca Tripp Lite Smart 550 USB, serie 9251AI0SM465900750 No. de Inv. 302358B	1,970.69
1241 511206111A1X00100401 0124	No break, Marca Tripp Lite Smart 550 USB, serie 9251AI0SM465901179 No. de Inv. 302363B	1,970.69
1241 511206111A1X00100401 0125	No break, Marca Tripp Lite Smart 550 USB, serie 9251AI0SM465900099 No. de Inv. 302364B	1,970.69
1241 511206111A1X00100401 0126	No break, Marca Tripp Elite Smart 550 USB, serie 9322AD0SM500700072, Inventario 302392B	1,719.25
1241 511206111A1X00100401 0127	No break, Marca Tripp Elite Smart 550 USB, serie 9322AD0SM500700062, Inventario 302393B	1,719.25
1241 511206111A1X00100401 0128	No break, Marca Tripp Lite omnismart 500, Serie 9343AD00M50100091, Inventario 319946B	2,015.31
1241 511206111A1X00100401 0129	No break, Marca Tripp Lite omnismart 500, Serie 9342AD00M50100746, Inventario 319947B	2,015.31
1241 511206111A1X00100401 0131	No break, Marca Tripp Lite omnismart 500, Serie 9343AD00M50100287, Inventario 319949B	2,015.31
1241 511206111A1X00100401 0132	No break, Marca Tripp Lite omnismart 500, Serie 9343AD00M50100323, Inventario 319950B	2,015.31
1241 511206111A1X00100401 0133	No break, Marca Tripp Lite omnismart 500, Serie 9342AD00M50100668, Inventario 319952B	2,015.31
1241 511206111A1X00100401 0135	No break, Marca Tripp Lite omnismart 500, Serie 9342AD00M50100693, Inventario 319954B	2,015.31
1241 511206111A1X00100401 0137	No break, Marca Tripp Lite omnismart 500, Serie 9343AD00M50100065, Inventario 319956B	2,015.31
1241 511206111A1X00100401 0138	No break, Marca Tripp Lite omnismart 500, Serie 9408ALR0M50100386, Inventario 327406B	2,051.29
1241 511206111A1X00100401 0140	No break, Marca Tripp Lite omnismart 500, Serie 9408ALR0M50100472, Inventario 327408B	2,051.29
1241 511206111A1X00100401 0141	No break, Marca Tripp Lite omnismart 500, Serie 9408ALR0M50100561, Inventario 327410B	2,051.29
1241 511206111A1X00100401 0142	No break, Marca Tripp Lite omnismart 500, Serie 9408ALR0M50101091, Inventario 327411B	2,051.29
1241 511206111A1X00100401 0143	No break, Marca Tripp Lite omnismart 500, Serie 9408ALR0M50101491, Inventario 327412B	2,051.29
1241 511206111A1X00100401 0144	No break, Marca Tripp Lite omnismart 500, Serie 9408ALR0M50101030, Inventario 327413B	2,051.29
1241 511206111A1X00100401 0146	No break, Marca Tripp Lite omnismart 500, Serie 9408ALR0M50100326, Inventario 327414B	2,051.29

SISTEMA CONTABLE 2024
RELACIÓN DE BIENES MUEBLES QUE COMPONEN SU PATRIMONIO
Cuenta Pública al 30 de junio de 2024

Página 19 de 51

Hora: 03:15:22p. m.

Fecha: 24/07/2024

Código	Descripción del Bien	Valor en Libros
1241 511206111A1X00100401 0147	No break, Marca Tripp Lite omnismart 500, Serie 9408ALR0M50100373, Inventario 327415B	2,051.29
1241 511206111A1X00100401 0149	No break, Marca Tripp Lite omnismart 500, Serie 9408ALR0M50100403, Inventario 327417B	2,051.29
1241 511206111A1X00100401 0150	No break, Marca Tripp Lite omnismart 500, Serie 9408ALR0M50100384, Inventario 327418B	2,051.29
1241 511206111A1X00100401 0151	No break, Marca Tripp Lite omnismart 500, Serie 9408ALR0M50100336, Inventario 327419B	2,051.29
1241 511206111A1X00100401 0152	No break, Marca Tripp Lite omnismart 500, Serie 9408ALR0M50100499, Inventario 327420B	2,051.29
1241 511206111A1X00100401 0153	No break, Marca Tripp Lite omnismart 500, Serie 9408ALR0M50100425, Inventario 327421B	2,051.29
1241 511206111A1X00100401 0154	No break, Marca Tripp Lite omnismart 500, Serie 9408ALR0M50100442, Inventario 327430B	2,051.29
1241 511206111A1X00100401 0155	No break, Marca Tripp Lite omnismart 500, Serie 9408ALR0M50101011, Inventario 327431B	2,051.29
1241 511206111A1X00100401 0156	No break, Marca Tripp Lite omnismart 500, Serie 9408ALR0M50100405, Inventario 327432B	2,051.29
1241 511206111A1X00100401 0157	No break, Marca Tripp Lite omnismart 500, Serie 9408ALR0M50100441, Inventario 327451B	2,051.29
1241 511206111A1X00100401 0158	No break, Marca Tripp Lite omnismart 500, Serie 9408ALR0M50100418, Inventario 327453B	2,051.29
1241 511206111A1X00100401 0159	No break, Marca Tripp Lite omnismart 500, Serie 9408ALR0M50100598, Inventario 327454B	2,051.29
1241 511206111A1X00100401 0160	No break, Marca Tripp Lite omnismart 500, Serie 9408ALR0M50100443, Inventario 327455B	2,051.29
1241 511206111A1X00100401 0161	No break, Marca Tripp Lite omnismart 500, Serie 9408ALR0M50100168, Inventario 327456B	2,051.29
1241 511206111A1X00100401 0162	No break, Marca Tripp Lite omnismart 500, Serie 9408ALR0M50100624, Inventario 327457B	2,051.29
1241 511206111A1X00100401 0163	Switch de 24 Ptos Superstack 3 Baseline 10/100 Marca 3COM Mod. 3C16471-US Serie LV5G3B0164546 Fact. 3470	2,633.59
1241 511206111A1X00100401 0164	PUNTO DE ACCESO INALAMBRICO MODELO AP4000	42,768.69
1241 511206111A1X00100501 0001	258- MULTIFUNCIONAL LASER 20PPM BROTHER. FACTURA NO. 60P07931	7,498.14
1241 511206111A1X00100501 0002	258- UNIDAD IMPRESORA LASER HP MOD. LASER 1320	16,747.58
1241 511206111A1X00100501 0003	COMPUTADORA THINKCENTRE M51 MOD. 8142DS FACTURA NO. 26607	20,163.32
1241 511206111A1X00100501 0004	COMPUTADORA THINKCENTRE M51 MOD. 8142DS FACTURA NO. 26607	20,163.32
1241 511206111A1X00100501 0005	COMPUTADORA PORTATIL MOD. LATITUDE D810 FACTURA NO. 26608	28,271.09
1241 511206111A1X00100501 0006	02 IMPRESORAS DESKJET 9300 14/11PFM 600DP1 05B	9,969.67
1241 511206111A1X00100501 0007	No break, Marca AMNISMART 500 Fact. 26608	2,002.04
1241 511206111A1X00100501 0008	No break, Marca AMNISMART 500 Fact. 26608	2,002.04
1241 511206111A1X00100601 0001	20 COMPUTADORAS MOD. DC7600 HP \$18,848.50 c/u	376,970.00
1241 511206111A1X00100601 0002	IMIP- CONVERTIDOR SERIAL A TCP/IP	3,135.65
1241 511206111A1X00100601 0003	12 IMPRESORAS INJET 2300 DTN HP \$9,890.00 c/u	108,790.00
1241 511206111A1X00100601 0004	Impresora Termica Marca Zebra Modelo TLP2844 N/S41A06170252	6,900.00
1241 511206111A1X00100601 0005	Equipo de Computo Mca. Acer Veriton 6800 02/06 FACT. 1714 Serie.-PS007926956040001BEH00	19,435.00

SISTEMA CONTABLE 2024
RELACIÓN DE BIENES MUEBLES QUE COMPONEN SU PATRIMONIO
Cuenta Pública al 30 de junio de 2024

Página 20 de 51

Hora: 03:15:22p. m.

Fecha: 24/07/2024

Código	Descripción del Bien	Valor en Libros
1241 511206111A1X00100601 0006	Impresora Laser a Color Mca. Xerox Mod. Phaaer 6300N FACT. 29039 Serie: WHH332282	16,969.63
1241 511206111A1X00100601 0008	Equipo de Computo Mca Acer Veriton 6800 04/06 F-1714 S-PS0079269560400027EH00	19,435.00
1241 511206111A1X00100601 0009	Equipo de Computo Mca Acer Veriton 6800 05/06 F-1714 S-PS007926956040006DEH00	19,435.00
1241 511206111A1X00100601 0010	Computadora Mca Hewlett Packard Mod DC7600 Business 02/24 F-7600 S-MXJ62307b4	14,248.50
1241 511206111A1X00100601 0011	Computadora Mca Hewlett Packard Mod DC7600 Business 04/24 F-7600 S-MXJ62303HR	14,248.50
1241 511206111A1X00100601 0012	Computadora Mca Hewlett Packard Mod DC7600 Business 07/24 F-7600 S-MXJ62303K8	14,248.50
1241 511206111A1X00100601 0013	Computadora Mca Hewlett Packard Mod DC7600 Business 08/24 F-7600 S-MXJ62307B5	14,248.50
1241 511206111A1X00100601 0014	Computadora Mca Hewlett Packard Mod DC7600 Business 09/24 F-7600 S-MXJ62303KC	14,248.50
1241 511206111A1X00100601 0015	Computadora Mca Hewlett Packard Mod DC7600 Business 10/24 F-7600 S-MXJ623077L	14,248.50
1241 511206111A1X00100601 0016	Computadora Mca Hewlett Packard Mod DC7600 Business 11/24 F-7600 S-MXJ623078C	14,248.50
1241 511206111A1X00100601 0017	Computadora Mca Hewlett Packard Mod DC7600 Business 12/24 F-7600 S-MXJ623078B	14,248.50
1241 511206111A1X00100601 0018	Computadora Mca Hewlett Packard Mod DC7600 Business 14/24 F-7600 S-MXJ62307GG	14,248.50
1241 511206111A1X00100601 0019	Computadora Mca Hewlett Packard Mod DC7600 Business 15/24 F-7600 S-MXJ623077F	14,248.50
1241 511206111A1X00100601 0020	Computadora Mca Hewlett Packard Mod DC7600 Business 16/24 F-7600 S-MXJ623077D	14,248.50
1241 511206111A1X00100601 0021	Computadora Mca Hewlett Packard Mod DC7600 Business 17/24 F-7600 S-MXJ62307GM	14,248.50
1241 511206111A1X00100601 0022	Computadora Mca Hewlett Packard Mod DC7600 Business 23/24 F-7600 S-MXJ62307GT	14,248.50
1241 511206111A1X00100601 0023	Computadora Mca Hewlett Packard Mod DC7600 Business 01/04 F-7602 S-MXJ623077R	15,651.50
1241 511206111A1X00100601 0024	Computadora Mca Hewlett Packard Mod DC7600 Business 03/04 F-7602 S-MXJ6230788	15,651.50
1241 511206111A1X00100601 0025	Computadora Mca Hewlett Packard Mod DC7600 Business 04/04 F-7602 S-MXJ6230785	15,651.50
1241 511206111A1X00100601 0027	Impresora Laserjet 2420DN Mca Hewlett Packard 02/02 F-7603 S-CNGKJ36474	13,340.00
1241 511206111A1X00100601 0031	Computadora Hewlett Packard Workstation Mod XW4300 03/03 S-2UA628142M F-1729	45,954.00
1241 511206111A1X00100601 0032	IMPRESORA TLP/ET 4" DE ANCHO VEL. 4" 1" FACT. NO.520	7,302.50
1241 511206111A1X00100601 0033	08 IMPRESORAS LASER MOD. E340 FACTURA NO. 26897	32,151.22
1241 511206111A1X00100601 0034	35 COMPUTADORAS PERSONALES MOD DC7600 MCA. HP COMPAQ FACTURA NO. 6601	292,594.50
1241 511206111A1X00100601 0035	10 COMPUTADORAS PERSONALES MOD. 25115-J6 CONT TUBINA DE 2 ETAPAS SERIE 05-11V-9609 AÑO 2006 FACT 26857	100,970.00
1241 511206111A1X00100601 0036	Impresora Epson Mod FX-890 Serie E8BY198950 Fact. 8108	3,091.20

SISTEMA CONTABLE 2024
RELACIÓN DE BIENES MUEBLES QUE COMPONEN SU PATRIMONIO
Cuenta Pública al 30 de junio de 2024

Página 21 de 51

Hora: 03:15:22p. m.

Fecha: 24/07/2024

Código	Descripción del Bien	Valor en Libros
1241 511206111A1X00100601 0037	HP DESIGNET MOD. 800PS FACTURA NO. 26898	93,101.41
1241 511206111A1X00100601 0039	Switch 3Com Mod. Superstack Baseline 24 Ptos S-LN2Q6T0156260 F-30253 A	1,878.34
1241 511206111A1X00100601 0040	Switch 3Com SuperStack 4400 02/05 S-L3AV76H94B7E0 F-31190 A	15,830.81
1241 511206111A1X00100701 0001	Impresora portatil marca HP deskjet 460CB S/MY69F4Z1KY	3,162.50
1241 511206111A1X00100701 0002	Monitor color de 14"	3,795.00
1241 511206111A1X00100701 0003	Impresora de Codigo de Barra Marca Zebra Modelo TLP28442	7,550.90
1241 511206111A1X00100701 0004	02 Computadoras Mod. Optiplex 745 -minitorre \$16,542.75 c/u	33,085.50
1241 511206111A1X00100701 0005	02 Impresoras Laser monocromática Mod. 1720 \$2,899.15 c/u	5,798.30
1241 511206111A1X00100701 0006	Computadora Mod. Optipley 745 -minitorre \$16,542.75	16,542.75
1241 511206111A1X00100701 0007	Impresora Laser monocromática Mod.1720 \$2,899.15	2,899.15
1241 511206111A1X00100701 0008	Computadora Portatil Dell Latitude D820 Serie 9HZ2VC1 FACT. 2187	26,231.50
1241 511206111A1X00100701 0009	Computadora Portatil Dell Latitude D820 Serie FJZ2VC1 FACT. 2187	26,231.50
1241 511206111A1X00100701 0011	Computadora Portatil Dell Latitude D820 Serie CGZ2VC1 FACT. 2187	26,231.50
1241 511206111A1X00100701 0012	Computadora Portatil Dell Latitude D820 Serie IJZ2VC1 FACT. 2187	26,231.50
1241 511206111A1X00100701 0013	Computadora Portatil Dell Latitude D820 Serie 5JZ2VC1 FACT. 2187	26,231.50
1241 511206111A1X00100701 0014	Computadora Personal HP Compaq Serie MXJ64900CH FACT. 9168	18,112.50
1241 511206111A1X00100701 0015	Computadora Personal HP Compaq Serie MXJ649008M FACT. 9168	18,112.50
1241 511206111A1X00100701 0016	Computadora Personal HP Compaq Serie MXJ65008TG FACT. 9168	18,112.50
1241 511206111A1X00100701 0017	Computadora Personal HP Compaq Serie MXJ6490019 FACT. 9168	18,112.50
1241 511206111A1X00100701 0018	Computadora Personal HP Compaq Serie MXJ65008R3 FACT. 9168	18,112.50
1241 511206111A1X00100701 0019	Computadora Personal HP Compaq Serie MXJ649005T FACT. 9168	18,112.50
1241 511206111A1X00100701 0020	05 COMPUTADORAS MCA. COMPAQ PRESARIO SR-5217LA, \$ 9,880.00 C/U FACT. 0051	56,810.00
1241 511206111A1X00100701 0021	07 IMPRESORAS LASERJET HP-1020 (Q5911A) \$ 1,710.00 C/U FACT. 0051	13,765.50
1241 511206111A1X00100701 0022	14 IMPRESORAS HP LASERJET 1020 \$ 1,739.57 C/U FACT. 0604 CULTURA DEL AGUA 2007	28,007.06
1241 511206111A1X00100701 0023	ESCANNER HP LASERJET 3050 \$ 4,194.15 FACT. 0604 CULTURA DEL AGUA 2007	4,823.28
1241 511206111A1X00100701 0024	14 COMPUTADORAS HP COMPAQ PRESARIO SR-5217LA C/MONITOR HP 17" LCD \$ 9,980.00 C/U FACT. 9030 CULTURA DEL AGUA 2007	160,678.00
1241 511206111A1X00100801 0001	Tarjeta de red Inalambrica Mca-LINKSYS Mod-WUSB300N Serie-MNT00H00606	2,850.00
1241 511206111A1X00100801 0002	Tarjeta de red Inalambrica Mca-LINKSYS Mod-WUSB300N Serie-MNT00H00615	2,850.00
1241 511206111A1X00100801 0003	Computadora mca LENOVO THINKCENTRE M57 6072 Small form factor	17,618.00
1241 511206111A1X00100801 0004	Computadora mca LENOVO THINKCENTRE M57 6072 Small form factor	17,618.00
1241 511206111A1X00100801 0005	Computadora mca LENOVO THINKCENTRE M57 6072 Small form factor	17,618.00
1241 511206111A1X00100801 0006	Computadora mca LENOVO THINKCENTRE M57 6072 Small form factor	17,618.00
1241 511206111A1X00100801 0007	Computadora mca LENOVO THINKCENTRE M57 6072 Small form factor	17,618.00
1241 511206111A1X00100801 0009	Computadora mca LENOVO THINKCENTRE M57 6072 Small form factor	17,618.00
1241 511206111A1X00100801 0010	Computadora mca LENOVO THINKCENTRE M57 6072 Small form factor	17,618.00
1241 511206111A1X00100801 0011	Computadora mca LENOVO THINKCENTRE M57 6072 Small form factor	17,618.00
1241 511206111A1X00100801 0012	Computadora mca LENOVO THINKCENTRE M57 6072 Small form factor	17,618.00
1241 511206111A1X00100801 0013	Computadora mca LENOVO THINKCENTRE M57 6072 Small form factor	17,618.00

SISTEMA CONTABLE 2024
RELACIÓN DE BIENES MUEBLES QUE COMPONEN SU PATRIMONIO
Cuenta Pública al 30 de junio de 2024

Página 22 de 51

Hora: 03:15:22p. m.

Fecha: 24/07/2024

Código	Descripción del Bien	Valor en Libros
1241 511206111A1X00100801 0014	Computadora mca LENOVO THINKCENTRE M57 6072 Small form factor	17,618.00
1241 511206111A1X00100801 0015	Computadora mca LENOVO THINKCENTRE M57 6075	17,422.50
1241 511206111A1X00100801 0016	Computadora mca LENOVO mod. THINKCENTRE M57 6075	17,422.50
1241 511206111A1X00100801 0017	Computadora mca LENOVO mod. THINKCENTRE M57 6075	17,422.50
1241 511206111A1X00100801 0018	Computadora mca LENOVO mod. THINKCENTRE M57 6075	17,422.50
1241 511206111A1X00100801 0019	COMPUTADORA PORTATIL MOD. 6530B NOTEBOOK PC HP COMPAQ FACT. 11713/11719 BASE CERO	18,825.50
1241 511206111A1X00100801 0020	COMPUTADORA PORTATIL MOD. 6530B NOTEBOOK PC HP COMPAQ FACT. 11713/11719 BASE CERO	18,825.50
1241 511206111A1X00100801 0022	IMPRESORA MOD. LASERJET P2014 HP FACT. 11713/11719 BASE CERO	3,208.50
1241 511206111A1X00100801 0023	IMPRESORA MOD. LASERJET P2014 HP FACT. 11713/11719 BASE CERO	3,208.50
1241 511206111A1X00100801 0024	EQUIPO MULTIFUNCIONAL MOD. LASERJET M1120 MFP HP FACT. 11713/11719 BASE CERO	3,542.00
1241 511206111A1X00100801 0025	EQUIPO MULTIFUNCIONAL MOD. LASERJET M1120 MFP HP FACT. 11713/11719 BASE CERO	3,542.00
1241 511206111A1X00100801 0028	SERVIDOR Mod. PROLIANT ML150 GENERACION 5 HP Fact. 11713/11719 BASE CERO	48,459.85
1241 511206111A1X00100801 0029	UNIDAD DE RESPALDO Mod. OMNISMART 500 TRIPP LITE Fact. 11713/11719 BASE CERO	2,339.10
1241 511206111A1X00100801 0030	UNIDAD DE RESPALDO Mod. OMNISMART 500 TRIPP LITE Fact. 11713/11719 BASE CERO	2,339.10
1241 511206111A1X00100801 0031	UNIDAD DE RESPALDO Mod. OMNISMART 500 TRIPP LITE Fact. 11713/11719 BASE CERO	2,339.10
1241 511206111A1X00100801 0032	UNIDAD DE RESPALDO Mod. OMNISMART 500 TRIPP LITE Fact. 11713/11719 BASE CERO	2,339.10
1241 511206111A1X00100801 0033	UNIDAD DE RESPALDO Mod. OMNISMART 500 TRIPP LITE Fact. 11713/11719 BASE CERO	2,339.10
1241 511206111A1X00100801 0034	UNIDAD DE RESPALDO Mod. OMNISMART 500 TRIPP LITE Fact. 11713/11719 BASE CERO	2,339.10
1241 511206111A1X00100801 0035	UNIDAD DE RESPALDO Mod. OMNISMART 500 TRIPP LITE Fact. 11713/11719 BASE CERO	2,339.10
1241 511206111A1X00100801 0036	UNIDAD DE RESPALDO Mod. OMNISMART 500 TRIPP LITE Fact. 11713/11719 BASE CERO	2,339.10
1241 511206111A1X00100801 0037	UNIDAD DE RESPALDO Mod. OMNISMART 500 TRIPP LITE Fact. 11713/11719 BASE CERO	2,339.10
1241 511206111A1X00100801 0038	UNIDAD DE RESPALDO Mod. OMNISMART 500 TRIPP LITE Fact. 11713/11719 BASE CERO	2,339.10
1241 511206111A1X00100801 0039	UNIDAD DE RESPALDO Mod. OMNISMART 500 TRIPP LITE Fact. 11713/11719 BASE CERO	2,339.10
1241 511206111A1X00100801 0040	UNIDAD DE RESPALDO Mod. OMNISMART 500 TRIPP LITE Fact. 11713/11719 BASE CERO	2,339.10
1241 511206111A1X00100801 0041	UNIDAD DE RESPALDO Mod. OMNISMART 500 TRIPP LITE Fact. 11713/11719 BASE CERO	2,339.10
1241 511206111A1X00100801 0042	UNIDAD DE RESPALDO Mod. OMNISMART 500 TRIPP LITE Fact. 11713/11719 BASE CERO	2,339.10
1241 511206111A1X00100801 0046	UNIDAD DE RESPALDO Mod. OMNISMART 1400 TRIPP LITE Fact. 11713/11719 BASE CERO	6,353.75
1241 511206111A1X00100901 0001	Z Computadora personal Marca ACER Mod. veriton VM 460G	11,787.50

SISTEMA CONTABLE 2024
RELACIÓN DE BIENES MUEBLES QUE COMPONEN SU PATRIMONIO
Cuenta Pública al 30 de junio de 2024

Página 23 de 51

Hora: 03:15:22p. m.

Fecha: 24/07/2024

Código	Descripción del Bien	Valor en Libros
1241 511206111A1X00100901 0002	Z Computadora personal Marca ACER Mod. veriton VM 460G	11,787.50
1241 511206111A1X00100901 0003	Z Impresora Marca LEXMAR Mod. CLR C540N	3,777.75
1241 511206111A1X00100901 0004	Z Impresora Marca LEXMAR Mod. CLR C540N	3,777.75
1241 511206111A1X00100901 0005	Z Scanner Marca HP Modelo SCANJET 5590	7,475.00
1241 511206111A1X00100901 0006	Z Computadora portatil marca Dell Mod. latitude E5400	14,930.45
1241 511206111A1X00100901 0007	Z Computadora SMALL FORM FACTOR mod. 6000 Pro business PC SFF marca HP COMPAQ	13,397.50
1241 511206111A1X00100901 0008	Z Computadora SMALL FORM FACTOR mod. 6000 Pro business PC SFF marca HP COMPAQ	13,397.50
1241 511206111A1X00100901 0009	Z Computadora SMALL FORM FACTOR mod. 6000 Pro business PC SFF marca HP COMPAQ	13,397.50
1241 511206111A1X00100901 0011	Z Computadora SMALL FORM FACTOR mod. 6000 Pro business PC SFF marca HP COMPAQ	13,397.50
1241 511206111A1X00100901 0012	Z Computadora SMALL FORM FACTOR mod. 6000 Pro business PC SFF marca HP COMPAQ	13,397.50
1241 511206111A1X00100901 0013	Z Computadora SMALL FORM FACTOR mod. 6000 Pro business PC SFF marca HP COMPAQ	13,397.50
1241 511206111A1X00100901 0014	Z Computadora SMALL FORM FACTOR mod. 6000 Pro business PC SFF marca HP COMPAQ	13,397.50
1241 511206111A1X00100901 0015	Z Computadora SMALL FORM FACTOR mod. 6000 Pro business PC SFF marca HP COMPAQ	13,397.50
1241 511206111A1X00100901 0017	Z Computadora SMALL FORM FACTOR mod. 6000 Pro business PC SFF marca HP COMPAQ	13,397.50
1241 511206111A1X00100901 0018	Z Computadora SMALL FORM FACTOR mod. 6000 Pro business PC SFF marca HP COMPAQ	13,397.50
1241 511206111A1X00100901 0019	Z Computadora SMALL FORM FACTOR mod. 6000 Pro business PC SFF marca HP COMPAQ	13,397.50
1241 511206111A1X00100901 0020	Z Computadora SMALL FORM FACTOR mod. 6000 Pro business PC SFF marca HP COMPAQ	13,397.50
1241 511206111A1X00100901 0021	Z Computadora SMALL FORM FACTOR mod. 6000 Pro business PC SFF marca HP COMPAQ	13,397.50
1241 511206111A1X00100901 0022	Z Computadora SMALL FORM FACTOR mod. 6000 Pro business PC SFF marca HP COMPAQ	13,397.50
1241 511206111A1X00100901 0023	Z Computadora SMALL FORM FACTOR mod. 6000 Pro business PC SFF marca HP COMPAQ	13,397.50
1241 511206111A1X00100901 0024	Z Computadora SMALL FORM FACTOR mod. 6000 Pro business PC SFF marca HP COMPAQ	13,397.50
1241 511206111A1X00100901 0025	Z Computadora SMALL FORM FACTOR mod. 6000 Pro business PC SFF marca HP COMPAQ	13,397.50
1241 511206111A1X00100901 0026	Z Computadora SMALL FORM FACTOR mod. 6000 Pro business PC SFF marca HP COMPAQ	13,397.50
1241 511206111A1X00100901 0027	Z Computadora SMALL FORM FACTOR mod 6000 Pro business PC SFF marca HP COMPAQ	13,397.50
1241 511206111A1X00100901 0028	Z Computadora SMALL FORM FACTOR mod. 6000 Pro business PC SFF marca HP COMPAQ	13,397.50
1241 511206111A1X00100901 0029	Z Computadora SMALL FORM FACTOR mod. 6000 Pro business PC SFF marca HP COMPAQ	13,397.50
1241 511206111A1X00100901 0030	Z Computadora SMALL FORM FACTOR mod, 6000 Pro business PC SFF marca HP COMPAQ	13,397.50

SISTEMA CONTABLE 2024
RELACIÓN DE BIENES MUEBLES QUE COMPONEN SU PATRIMONIO
Cuenta Pública al 30 de junio de 2024

Página 24 de 51

Hora: 03:15:22p. m.

Fecha: 24/07/2024

Código	Descripción del Bien	Valor en Libros
1241 511206111A1X00100901 0031	Z Computadora SMALL FORM FACTOR mod. 6000 Pro business PC SFF marca HP COMPAQ	13,397.50
1241 511206111A1X00100901 0032	Z Computadora SMALL FORM FACTOR mod. 6000 Pro business PC SFF marca HP COMPAQ	13,397.50
1241 511206111A1X00100901 0033	Z Computadora SMALL FORM FACTOR mod. 6000 Pro business PC SFF marca HP COMPAQ	13,397.50
1241 511206111A1X00100901 0034	Z Computadora SMALL FORM FACTOR mod. 6000 Pro business PC SFF marca HP COMPAQ	13,397.50
1241 511206111A1X00100901 0035	Z Computadora SMALL FORM FACTOR mod. 6000 Pro business PC SFF marca HP COMPAQ	13,397.50
1241 511206111A1X00100901 0036	Z Computadora SMALL FORM FACTOR mod. 6000 Pro business PC SFF marca HP COMPAQ	13,397.50
1241 511206111A1X00100901 0037	Z Computadora SMALL FORM FACTOR mod. 6000 Pro business PC SFF marca HP COMPAQ	13,397.50
1241 511206111A1X00100901 0038	Z Computadora SMALL FORM FACTOR mod. 6000 Pro business PC SFF marca HP COMPAQ	18,997.50
1241 511206111A1X00100901 0039	Z Computadora SMALL FORM FACTOR mod. 6000 Pro business PC SFF marca HP COMPAQ	13,397.50
1241 511206111A1X00100901 0040	Z Computadora SMALL FORM FACTOR mod. 6000 Pro business PC SFF marca HP COMPAQ	13,397.50
1241 511206111A1X00100901 0041	Z Computadora SMALL FORM FACTOR mod. 6000 Pro business PC SFF marca HP COMPAQ	13,397.50
1241 511206111A1X00100901 0042	Z Computadora SMALL FORM FACTOR mod. 6000 Pro business PC SFF marca HP COMPAQ	13,397.50
1241 511206111A1X00100901 0045	Z Computadora SMALL FORM FACTOR mod. 6000 Pro business PC SFF marca HP COMPAQ	13,397.50
1241 511206111A1X00100901 0046	Z Computadora SMALL FORM FACTOR mod. 6000 Pro business PC SFF marca HP COMPAQ	13,397.50
1241 511206111A1X00100901 0047	Z Computadora SMALL FORM FACTOR mod. 6000 Pro business PC SFF marca HP COMPAQ	13,397.50
1241 511206111A1X00100901 0048	Z Computadora SMALL FORM FACTOR mod. 6000 Pro business PC SFF marca HP COMPAQ	13,397.50
1241 511206111A1X00100901 0049	Z Computadora SMALL FORM FACTOR mod. 6000 Pro business PC SFF marca HP COMPAQ	13,397.50
1241 511206111A1X00100901 0050	Z Computadora SMALL FORM FACTOR mod. 6000 Pro business PC SFF marca HP COMPAQ	13,397.50
1241 511206111A1X00100901 0051	Z Computadora SMALL FORM FACTOR mod. 6000 Pro business PC SFF marca HP COMPAQ	13,397.50
1241 511206111A1X00100901 0052	Z Computadora SMALL FORM FACTOR mod. 6000 Pro business PC SFF marca HP COMPAQ	13,397.50
1241 511206111A1X00100901 0053	Z Computadora SMALL FORM FACTOR mod. 6000 Pro business PC SFF marca HP COMPAQ	13,397.50
1241 511206111A1X00100901 0054	Z Computadora SMALL FORM FACTOR mod. 6000 Pro business PC SFF marca HP COMPAQ	13,397.50
1241 511206111A1X00100901 0055	Z Computadora SMALL FORM FACTOR mod. 6000 Pro business PC SFF marca HP COMPAQ	13,397.50
1241 511206111A1X00100901 0056	Z Computadora SMALL FORM FACTOR mod. 6000 Pro business PC SFF marca HP COMPAQ	13,397.50
1241 511206111A1X00100901 0057	Z Computadora SMALL FORM FACTOR mod. 6000 Pro business PC SFF marca HP COMPAQ	13,397.50

SISTEMA CONTABLE 2024
RELACIÓN DE BIENES MUEBLES QUE COMPONEN SU PATRIMONIO
Cuenta Pública al 30 de junio de 2024

Página 25 de 51

Hora: 03:15:22p. m.

Fecha: 24/07/2024

Código	Descripción del Bien	Valor en Libros
1241 511206111A1X00100901 0058	Z Computadora SMALL FORM FACTOR mod. 6000 Pro business PC SFF marca HP COMPAQ	13,397.50
1241 511206111A1X00100901 0059	Z Computadora SMALL FORM FACTOR mod. 6000 Pro business PC SFF marca HP COMPAQ	13,397.50
1241 511206111A1X00100901 0060	Z Computadora SMALL FORM FACTOR mod. 6000 Pro business PC SFF marca HP COMPAQ	13,397.50
1241 511206111A1X00100901 0061	Z Computadora SMALL FORM FACTOR mod. 6000 Pro business PC SFF marca HP COMPAQ	13,397.50
1241 511206111A1X00100901 0062	Z Computadora SMALL FORM FACTOR mod. 6000 Pro business PC SFF marca HP COMPAQ	13,397.50
1241 511206111A1X00100901 0063	Z Computadora SMALL FORM FACTOR mod. 6000 Pro business PC SFF marca HP COMPAQ	13,397.50
1241 511206111A1X00100901 0064	Z Computadora SMALL FORM FACTOR mod. 6000 Pro business PC SFF marca HP COMPAQ	13,397.50
1241 511206111A1X00100901 0065	Z Computadora SMALL FORM FACTOR mod. 6000 Pro business PC SFF marca HP COMPAQ	13,397.50
1241 511206111A1X00100901 0066	Z Computadora SMALL FORM FACTOR mod. 6000 Pro business PC SFF marca HP COMPAQ	13,397.50
1241 511206111A1X00100901 0067	Z Impresora Marca XEROX mod. 3250DN	4,479.25
1241 511206111A1X00100901 0070	Z Impresora Marca XEROX mod. 3250DN	4,479.25
1241 511206111A1X00100901 0071	Z Impresora Marca XEROX mod. 3250DN	4,479.25
1241 511206111A1X00100901 0073	Z Computadora Personal minitorre Marca DELL Modelo Optiplex 780 MT	13,925.35
1241 511206111A1X00100901 0074	Z Computadora Personal minitorre Marca DELL Modelo Optiplex 780 MT	13,925.35
1241 511206111A1X00100901 0075	Z Computadora Personal minitorre Marca DELL Modelo Optiplex 780 MT	13,925.35
1241 511206111A1X00100901 0076	Z Computadora Personal minitorre Marca DELL Modelo Optiplex 780 MT	13,925.35
1241 511206111A1X00100901 0077	Z Computadora Personal minitorre Marca DELL Modelo Optiplex 780 MT	13,925.35
1241 511206111A1X00100901 0078	Z Computadora Personal minitorre Marca DELL Modelo Optiplex 780 MT	13,925.35
1241 511206111A1X00100901 0079	Z Computadora Personal minitorre Marca DELL Modelo Optiplex 780 MT	13,925.35
1241 511206111A1X00100901 0081	Z Escáner de color y monocromático Modelo i40 Marca Kodak	20,084.75
1241 511206111A1X00100901 0083	Z Switch 3COM Baseline Switch modelo 2924-SFP plus	5,514.25
1241 511206111A1X00100901 0084	Z Switch 3COM Baseline Switch modelo 2924-SFP plus	5,514.25
1241 511206111A1X00101101 0001	42 Computadoras Personales LANIX Mod-Titan HX 4220 / FF "V"	455,532.00
1241 511206111A1X00101101 0003	8 Computadoras portatil LENOVO Thinkpad adge FF "C"	85,928.71
1241 511206111A1X00101101 0005	12 Switch DGS-1210-48 FF "V"	141,288.00
1241 511206111A1X00101101 0006	Computadora Portatil Hewlett Packard Básica Mod 630 Notebook FF "Z"	9,976.00
1241 511206111A1X00101101 0007	Impresora Hewlett Packard Mod Laserjet P2055DN FF "Z"	8,352.00
1241 511206111A1X00101101 0008	03 Computadoras Partatiles Hewlett Packard Básica Mod 630 Notebook FF "Z"	29,928.00
1241 511206111A1X00101101 0009	08 Cmputadoras Dell Mod Optiplex 790 Desktop FF "Z"	119,758.40
1241 511206111A1X00101101 0011	01 Unidad de Respaldo de Energia Mca Tripp-Lie Smart1500XL FF "Z"	7,569.51
1241 511206111A1X00101101 0012	Impresora Laser Mca. Hewlett Packard Mod HP laserjet P4014N FF "Z"	8,748.72
1241 511206111A1X00101101 0013	01 Impresora Laser Color Mca Hewlett Packard Mod HP Laserjet CP1525nw FF "Z"	5,339.48
1241 511206111A1X00101101 0014	02 Computadoras Personal Mca Dell Mod Optiplex 790 Desktop FF "Z"	29,939.60
1241 511206111A1X00101101 0016	15 Terminales Biométricas Mod ACE	34,469.40
1241 511206111A1X00101201 0002	2270012000319, 01 Impresora Mca HP Mod Laserjet Pro CP S/S F-POSA26,618,080	3,999.00

SISTEMA CONTABLE 2024
RELACIÓN DE BIENES MUEBLES QUE COMPONEN SU PATRIMONIO
Cuenta Pública al 30 de junio de 2024

Página 26 de 51

Hora: 03:15:22p. m.

Fecha: 24/07/2024

Código	Descripción del Bien	Valor en Libros
1241 511206111A1X00101201 0003	22700-2012-0-14, 01 Computadora Portátil Mca HP Mod 4330S S-CNU2191BDP F-1785	15,450.00
1241 511206111A1X00101201 0004	22700-2012-0-14, Scanner Mca HP Mod 5590 S-CN1C1VH1HM F-1795	5,851.92
1241 511206111A1X00101201 0005	22700-2012-0-14, Impresora Laserjet HP Pro P1606 DN S-VNB3M46474 F-1785	4,450.00
1241 511206111A1X00109101 0001	NOVELL P/COMPUTADORA AF-1388	11,494.80
1241 511206111A1X00109701 0001	02 MICRO COMPUTADORAS \$9,578.35 C/U	9,578.35
1241 511206111A1X00109701 0002	03 IMPRESORAS	14,783.25
1241 511206111A1X00109701 0003	CEREBRO CPU (ACER 5000)	11,181.03
1241 511206111A1X00109701 0004	COMPUTADORA, PROCESADOR, TECLADO Fact. No. 3285 SERIE 93060208 Inv. 097730-B	2,951.73
1241 511206111A1X00109701 0005	COMPUTADORA, PROCESADOR, TECLADO Fact. No. 3285 Serie: MB93060225	2,662.41
1241 511206111A1X00109701 0006	IMPRESORA DE MATRIZ DE PUNTO, Fact. No. 1066 Serie: 6211042526 Inv. 0978807-B	2,346.01
1241 511206111A1X00109701 0007	IMPRESORA DE MATRIZ Mod. FX 1170 Fact. No. A002840 Serie: 6211142784 Inv. 0957776-B	2,128.66
1241 511206111A1X00109701 0008	IMPRESORA DE MATRIZ Mod. FX870 Fact. No. A002840 Serie: 61P1036819 Inv. 096791-B	1,701.87
1241 511206111A1X00109701 0009	IMPRESORA DE MATRIZ MARCA EPSON SERIE 6211389561 INV. 148430-B	1,898.53
1241 511206111A1X00109701 0010	IMPRESORA DE MATRIZ MARCA EPSON SERIE 96211390301 INV. 148406-B	1,898.53
1241 511206111A1X00109701 0011	IMPRESORA DE MATRIZ FACTURA NO. A002840 SERIE 62110442534-INV. 095563-B	2,128.67
1241 511206111A1X00109701 0012	MONITOR TECLADO Y CPU FACTURA NO. 0735 SERIE M11128347PI INV. 148405-B	6,049.90
1241 511206111A1X00109701 0013	MONITOR TECLADO CPU FACTURA NO. 0735 M111D12571001	6,049.90
1241 511206111A1X00109701 0014	MONITOR TECLADO CPU FACTURA NO. 0735 SERIE M111D128338PI INV. 148268-B	6,049.90
1241 511206111A1X00109701 0015	MONITOR TECLADO CPU FACTURA NO. 0735 SERIE M111D124012PI INV. 148290-B	6,049.89
1241 511206111A1X00109701 0016	IMPRESORA LASER MARCA HP. SERIE USBB710547 FACTURA NO. 735 INV. 148266-B	3,375.75
1241 511206111A1X00109701 0017	IMPRESORA MARCA EPSON SERIE 11405934 INV. 148455-B	3,148.20
1241 511206111A1X00109701 0018	COMPUTADORA MARCA PINE TIPO VGA SERIE 159083 INV. 028575-B	3,471.16
1241 511206111A1X00109701 0019	CPU HEWLETT PACKARD FACTURA NO. 00572 SERIE 3425Y01037 INV. 148429-B	7,113.70
1241 511206111A1X00109701 0020	IMPRESORA HP DESJET 560 FACTURA NO. 00572 SERIE US45PIC1W INV. 148433-B	2,724.70
1241 511206111A1X00109701 0021	IMPRESORA HP LASERJET FACTURA NO. 00609 SERIE USBB918687	3,137.88
1241 511206111A1X00109701 0022	COMPUTADORA MARCA LANIX MOD. SM-470 SERIE MB-93060224 INV. 097723-B	1,266.13
1241 511206111A1X00109701 0023	COMPUTADORA MARCA LANIX MOD. SM-470 SERIE 930602224 INV. 097723-B	2,662.41
1241 511206111A1X00109701 0024	COMPUTADORA MARCA LANIX MOD. SM-470 SERIE 93080416 INV. 095788-B	2,662.42
1241 511206111A1X00109701 0025	COMPUTADORA MARCA ACER BASIC SERIE ED23A00173 FACTURA NO. 02204	11,385.00
1241 511206111A1X00109701 0026	IMPRESORA MARCA EPSON FX2170 SERIE ZMGY069324 FACTURA NO. 02204	5,163.50
1241 511206111A1X00109701 0027	IMPRESORA MARCA EPSON MOD. STYLUS 144 X 720 SERIE A-1907	2,539.20

SISTEMA CONTABLE 2024
RELACIÓN DE BIENES MUEBLES QUE COMPONEN SU PATRIMONIO
Cuenta Pública al 30 de junio de 2024

Página 27 de 51

Hora: 03:15:22p. m.

Fecha: 24/07/2024

Código	Descripción del Bien	Valor en Libros
1241 511206111A1X00109701 0028	COMPUTADORA HP MOD. BRIO PANTIUM C/MONITOR Y TECLADO	23,507.73
1241 511206111A1X00109701 0029	COMPUTADORA HP MOD. BRIO PANTIUM C/MONITOR TECLADO	23,507.72
1241 511206111A1X00109701 0030	COMPUTADORA MOD. POWER 5400 PANTIUM C/MONITOR DE 17"	28,750.00
1241 511206111A1X00109701 0031	COMPUTADORA MOD. POWER 5400 PANTIUM C/MONITOR DE 17"	28,750.00
1241 511206111A1X00109701 0032	COMPUTADORA MOD. POWER 5400 PANTIUM C/MONITOR DE 17"	28,750.00
1241 511206111A1X00109701 0033	IMPRESORA LASER JET 6PBPPM 600X600 DPI2 PARALELO INFRAROJO	12,416.55
1241 511206111A1X00109701 0034	NOTEBOOK MOD. PRO 430 CDT PANTIUM 120 16-48MB MARCA TOSHIBA	35,958.20
1241 511206111A1X00109701 0035	IMPRESORA DESKJET 870 600 DPJI 7PPM NEGRO	7,260.53
1241 511206111A1X00109701 0036	IMPRESORA STYLUS 600 144X720 DPI NEGRO 6PPM	4,700.04
1241 511206111A1X00109701 0037	ESCANER MOD. 6100C 0 SIMILAR M/REG. CAMA PLANA COLOR 2400	14,422.83
1241 511206111A1X00109701 0038	DISCO DURO MAXTOR 750MB Factura NO. 6263 Serie 2A03100054	5,879.17
1241 511206111A1X00109701 0039	MICROCOMPUTADORA MOCROPOC, TECLADO Factura NO.034 Serie 93050012 Inv. 097727-B	5,743.62
1241 511206111A1X00109701 0040	MICROCOMPUTADORA AT Mod. MATE Serie M133D12429-7P1 Inv. 148421-B	7,086.82
1241 511206111A1X00109701 0041	MICROCOMPUTADORA AT Mod. MATE E486DX2/66 Serie M133D192265 Inv. 148444B	7,162.76
1241 511206111A1X00109701 0042	COMPUTADORA ACER MONITOR M133D210661 PI Inv. 148449-B	7,609.29
1241 511206111A1X00109701 0043	UNIDAD DE RESPALDO HP Serie 331306TA Factura NO. 0736 Inv.148423-B	1,825.54
1241 511206111A1X00109701 0044	UNIDAD DE RESPALDO DE CINTA EXTERNA Mod. DITTO QW DE 1-2GB 124	3,323.50
1241 511206111A1X00109701 0045	WINDOWS NT SERVER V.4.0 EN CD ESPAÑOL P/10 USUARIOS	14,254.83
1241 511206111A1X00109701 0046	PAQUETE ACTUALIZACION DE EQUIPO TOSHIBA RAM	9,037.07
1241 511206111A1X00109701 0047	10 NO BREAK \$2,899.15 C/U	28,991.50
1241 511206111A1X00109701 0048	NO BREAK	4,905.12
1241 511206111A1X00109701 0049	TARJETA CONTROLADOR P/DISCO, Fact. 1065 Serie 48908	1,299.09
1241 511206111A1X00109701 0050	TARJETA DIJITALIZADORA DE 36" X 48" Marca SUMMAGRID Inv. 148446-B	5,923.40
1241 511206111A1X00109701 0051	TARJETA DIJITALIZADORA DE 44" X 60" Marca SUMMAGRID Inv. 148440-B	6,910.63
1241 511206111A1X00109701 0052	BASE AJUSTABLE Marca SUMMAGRID 24" X 36" X 36 X 48 Inv. 136599-B	2,069.37
1241 511206111A1X00109701 0053	BASE MANUAL Marca SUMMAGRID 24 X 36 X 36 Y MAYORES Inv. 136600-B	4,852.31
1241 511206111A1X00109701 0054	NO BREAK Serie 7308235 Fact. 0711, Inv. 148271-B	1,378.70
1241 511206111A1X00109701 0055	NO BREAK Serie 34025035 Fact. 0711 Inv. 148262-B	1,378.70
1241 511206111A1X00109701 0056	NO BREAK Serie 34028735 Fact. 0711 Inv. 097733-B	1,378.70
1241 511206111A1X00109701 0057	NO BREAK Serie 34028435, Fact. 0711, Inv. 148407-B	1,378.69
1241 511206111A1X00109701 0058	NO BREAK Serie 34026435 Fact. 0711 Inv. 148292-B	1,378.69
1241 511206111A1X00109701 0059	NO BREAK Serie 34025435 Fact. 0711 Inv. 148438-B	1,378.69
1241 511206111A1X00109701 0060	NO BREAK Serie 34026935 Fact. 0711 Inv. 148292-B	1,378.69
1241 511206111A1X00109701 0061	NO BREAK C/REGULADOR INTEGRADO Mca. VICA Serie 11102225 Inv. 097809-B	1,480.00
1241 511206111A1X00109701 0062	NO BREAK C/REGULADOR INTEGRADO Mca. VICA Serie 10134625 Inv. 097725-B	1,480.00
1241 511206111A1X00109701 0063	CURSOR DE 16 BOTONES Marca SUMMAGRID III, Fact. 1322 Inv. 136602-B	1,213.08
1241 511206111A1X00109701 0064	NO BREAK C/REGULADOR INTEGRADO DE 300 WATTS Marca VICA Serie 7310335 Inv. 096793-B	1,266.12
1241 511206111A1X00109701 0065	NO BREAK C/REGULADOR INTEGRADO DE 300 WATTS Marca VICA Serie 7310335	1,266.12

SISTEMA CONTABLE 2024
RELACIÓN DE BIENES MUEBLES QUE COMPONEN SU PATRIMONIO
Cuenta Pública al 30 de junio de 2024

Página 28 de 51

Hora: 03:15:22p. m.

Fecha: 24/07/2024

Código	Descripción del Bien	Valor en Libros
1241 511206111A1X00109701 0066	NO BREAK C/REGULADOR INTEGRADO DE 300 WATTS Marca VICA Serie 7310135 Inv. 148426	1,266.13
1241 511206111A1X00109701 0067	NO BREAK C/REGULADOR INTEGRADO 800 VA Marca SOLA BASIC Fact. TGZ-000958	1,322.50
1241 511206111A1X00109701 0068	NO BREAK C/REGULADOR Marca OMNI-PRO 675 VA 500W	3,145.25
1241 511206111A1X00109701 0069	NO BREAK C/REGULADOR Marca OMNI-PRO 675 VA 500W	3,145.25
1241 511206111A1X00109701 0070	NO BREAK C/REGULADOR Marca OMNI-PRO 675 VA 500W	3,145.25
1241 511206111A1X00109701 0071	NO BREAK C/REGULADOR Marca OMNI-PRO 675 VA 500W	3,145.25
1241 511206111A1X00109701 0072	NO BREAK C/REGULADOR Marca OMNI-PRO 675 VA 500W	3,145.25
1241 511206111A1X00109701 0073	NO BREAK C/REGULADOR Marca OMNI-PRO 675 VA 500 V.	3,145.25
1241 511206111A1X00109701 0074	TARJETA DE RED Mod. ETHERLINK C/XL 32 BITS	1,138.50
1241 511206111A1X00109701 0075	TARJETA DE RED Mod. ETHERLINK C/XL 32 BITS	1,138.50
1241 511206111A1X00109701 0076	TARJETA DE RED Mod. ETHERLINK C/XL 32 BITS	1,138.50
1241 511206111A1X00109701 0077	TARJETA DE RED Mod. ETHERLINK C/XL 32 BITS	1,138.50
1241 511206111A1X00109701 0078	TARJETA DE RED Mod. ETHERLINK C/XL 32 BITS	1,138.50
1241 511206111A1X00109801 0001	03 Computadoras Acer entra MM/PD33 MIX	12,995.00
1241 511206111A1X00109801 0002	06 Computadoras Despok Compaq	106,515.90
1241 511206111A1X00109801 0003	02 Impresoras Laser Marca LEXMARK (CAPFCE)	18,549.50
1241 511206111A1X00109801 0004	03 Computadoras Acer entra MM/PD33 MIX	12,707.50
1241 511206111A1X00109801 0005	MONITOR HEWLETT PACKARD MOD. D2821A DE 14" DE ALTA RESOLUCION	3,577.78
1241 511206111A1X00109901 0001	04 COMPUTADORAS COMPAQ DESKPRO \$23,913.99 C/U	95,655.96
1241 511206111A1X00109901 0002	COMPUTADORA COMPAQ DESKPRO EP	20,700.00
1241 511206111A1X00109901 0003	03 Computadoras Marca Acer Power 4000	21,390.00
1241 511206111A1X00109901 0004	06 Computadoras Acer Power 8000 PII a 350 MHZ	11,373.50
1241 511206111A1X00109901 0005	Impresora Laser HP 4050 N	25,334.50
1241 511206111A1X00109901 0006	06 Computadoras DESKPRO PENTIUM 2 (COMAR-ACNUR)	38,495.10
1241 511206111A1X00109901 0007	04 Impresora HP DESKJET-810 (COMAR-ACNUR)	6,539.82
1241 511206111A1X00109901 0008	No break TRIPPLITE OMNISMART 1050	5,060.00
1241 51120611747Z00100001 0001	02 COMPUTADORAS PENTIUM-III COMPAQ \$18,371.25 C/U	36,742.50
1241 51120611747Z00100101 0001	IMPRESORA KXP 3196, S-9GMFGA01330	6,325.00
1241 51120611747Z00100101 0002	IMPRESORA MATRIZ S-910A1006823	5,637.30
1241 51120611747Z00100101 0003	14 COMPUTADORAS HP \$17,135.00 C/U	239,890.00
1241 51120611747Z00100101 0004	02 IMPRESORAS H.P. \$2,359.64 C/U	4,719.28
1241 51120611747Z00100101 0006	COMPUTADORA COMPAQ DESKPRO FACTURA NO. 3761	15,724.48
1241 51120611747Z00100101 0007	COMPUTADORA COMPAQ DESKPRO FACTURA NO. 3761	15,724.48
1241 51120611747Z00100101 0008	COMPUTADORA COMPAQ DESKPRO FACTURA NO. 3761	15,724.48
1241 51120611747Z00100101 0009	IMPRESORA LASER EPSON EPL 5700 FACTURA NO. 3761	4,850.20
1241 51120611747Z00100101 0010	IMPRESORA LASER EPSON EPL 5700 FACTURA NO. 3761	4,850.20
1241 51120611747Z00100101 0011	IMPRESORA LASER EPSON EPL FACTURA NO. 3761	4,850.19
1241 51120611747Z00100101 0012	IMPRESORA LASER EPSON EPL FACTURA NO. 3761	4,850.19
1241 51120611747Z00100101 0013	IMPRESORA LASER EPSON EPL FACTURA NO. 3761	33,601.52
1241 51120611747Z00100101 0014	42 NO BREAK \$ 1,529.50 C/U	52,003.00
1241 51120611747Z00100101 0015	NO BREAK Mod. MICRO SR-1600 VA	4,585.63

SISTEMA CONTABLE 2024
RELACIÓN DE BIENES MUEBLES QUE COMPONEN SU PATRIMONIO
Cuenta Pública al 30 de junio de 2024

Página 29 de 51

Hora: 03:15:22p. m.

Fecha: 24/07/2024

Código	Descripción del Bien	Valor en Libros
1241 51120611747Z00100101 0016	02 NO BREAK Marca SOLA BASIC, MPD-MICROSR \$1,748.00 C/U	3,496.00
1241 51120611747Z00100101 0017	NO BREAK C/REGULADOR INTEGRADO Fact. 3716	1,721.64
1241 51120611747Z00100201 0001	COMPUTADORA HP VECTRA VL-420	17,009.30
1241 51120611747Z00100201 0002	IMPRESORA FX 2180, MARCA EPSON DE 9 AGUJAS 15"	7,436.34
1241 51120611747Z00100201 0003	MONITOR DE COLOR 15" Mca. SAMSUNG	1,592.30
1241 51120611747Z00100201 0004	02 IMPRESORA LASER O. IMAGEN 600X1200 DPI \$5,854.50 c/u	11,709.00
1241 51120611747Z00100201 0005	MONITOR 15" PULG. MCA. LG	1,560.00
1241 51120611747Z00100201 0006	IMPRESORA HP DESKJET 990 CXI	4,545.95
1241 51120611747Z00100201 0007	MONITOR DE 15 PULG. DE 28 MM. MCA. LG	1,629.00
1241 51120611747Z00100201 0008	IMPRESORA HEWLETT PACKARD LASER JET1100A S/N. USLD0069494 FACTURA NO. 174	6,756.25
1241 51120611747Z00100201 0010	IMPRESORA HEWLETT PACKARD LASER JET1100 S/N. USLG087467	5,623.50
1241 51120611747Z00100201 0011	NO BREAK TRIPP LITE OMNT Serie F0000182	1,665.00
1241 51120611747Z00100201 0012	NO BREAK UPS500-VA C/REGULADOR TED Fact. 0028	1,500.00
1241 51120611747Z00100301 0001	ESCANER MARCA HP SERIE CNZCT571MD	3,910.00
1241 51120611747Z00100301 0002	IMPRESORA INYECCION DE TINTA HEWLETT PACKARD	3,550.00
1241 51120611747Z00100301 0003	06 COMPUTADORA Marca IBM NETVISTA \$17,192.50 C/U	85,962.50
1241 51120611747Z00100301 0004	IMPRESORA LASER HEWLETT PACKARD LASERJET 1300 NP Q1334A	7,264.55
1241 51120611747Z00100301 0005	IMPRESORA EPSON DFX 5000	24,150.00
1241 51120611747Z00100301 0006	IMPRESORA LASER Mod. HL-1450 Marca BROTHER, Serie F2J819844	4,702.88
1241 51120611747Z00100301 0007	IMPRESORA INYECCION DE TINTA, Marca HEWLETT PACKARD Mod. DESKJET-5550	2,323.00
1241 51120611747Z00100301 0008	05 NO BREAK TRIPP LITTE SMART 55OUSE \$1,955.00 C/U	9,775.00
1241 51120611747Z00100301 0009	NO BREAK TRIPP LITE	2,042.00
1241 51120611747Z00100401 0001	COMPUTADORA PRESARIO HP-55030LA	24,725.00
1241 51120611747Z00100401 0002	13 IMPRESORA HP DESKJET 6540 \$1,768.70 C/U	16,326.46
1241 51120611747Z00100401 0003	IMPRESORA LASER HP LASERJET 2430 DTN	24,565.15
1241 51120611747Z00100401 0004	12 COMPUTADORA PENTIUM IV HP COMPAQ \$20,471.15 C/U	184,240.35
1241 51120611747Z00100401 0006	IMPRESORA LASER JET-2300N Marca HEWLETT PACKARD NO. Q2475-A	12,226.80
1241 51120611747Z00100501 0001	Impresora HP laser jet 1015 Herwlllet Packard	3,214.25
1241 511206191A1X00100301 0024	Impresora Matriz de Punto Mca. EPSON Mod. DFX-8500 Serie: ADT0021742	12,770.00
1241 511206191A1X00100301 0025	Escanner Digital de Cama plana Mca. HP Mod. HP SCANJET Serie: Q2700A	1,690.50
1241 511206191A1X00100301 0026	Cpu S/6X2CKN8ZK2BH Monitor-S/MX14450690 M-S/F466B0MN3N003P T Serie: B557B0FGAD331B	4,500.00
1241 511206191A1X00100301 0027	Cpu S/6X31KN8Z20BR Monitor-S/MX25145224 M-S/S/N T Serie: B557B0FGA0681J	4,500.00
1241 511206191A1X00100301 0028	Cpu S/6XCKN8ZLO0AB Monitor-S/MX25145245 M-S/M-S69 T-S/B557BOFGAO3166	4,500.00
1241 511206191A1X00100301 0029	Cpu S/6X31KN8Z203J Monitor-S/MX25145243 M-F466B0MN3N21KKN T-S/B557B0FGA068EK	4,500.00
1241 511206191A1X00100301 0030	Cpu 6X31KN8Z203N Monitor-S/MX25145249 M-S/B557B0FGA033C6 T-S/F46B0MN3N21KKN	4,500.00
1241 511206191A1X00100501 0010	SERVIDOR HP PROLIANT ML-350 GENERACION 4 FACTURA NO. 1472	56,019.95
1241 511206191A1X00100501 0011	EQUIPO DE COMPUTO HP COMPAQ BUSINESS FACTURA NO. 5452-5453	21,252.00

SISTEMA CONTABLE 2024
RELACIÓN DE BIENES MUEBLES QUE COMPONEN SU PATRIMONIO
Cuenta Pública al 30 de junio de 2024

Página 30 de 51

Hora: 03:15:22p. m.

Fecha: 24/07/2024

Código	Descripción del Bien	Valor en Libros
1241 511206191A1X00100501 0012	UNIDAD DE RESPALDO ENERG. TRIPP LITE 0-500 FACTURA NO. 5502	1,983.75
1241 511206191A1X00100501 0013	SERVIDOR HP PROLIANT ML-350 GENERACION 4	56,019.95
1241 511206191A1X00100501 0014	EQUIPO DE COMPUTO BUSINESS DESKTOP	21,252.00
1241 511206191A1X00100501 0015	UNIDAD DE RESPALDO ENERG. TRIPP LITE OMNISMART	1,983.75
1241 511206191A1X00100501 0016	NO BREAK TRIPP LITE NO. 0-1400 Fact. 5500-5501	5,543.00
1241 511206191A1X00100501 0017	NO BREAK TRIPP LITE OMNISMART 1400	5,543.00
1241 511206191A1X00100601 0001	Computadora S/Mca S/Mod S/S Donación Ing Esteban Ramayo Glez 29/09/06	8,418.93
1241 511206191A1X00100601 0006	C.P.U. Marca Compaq Mod. D220	44,625.60
1241 511206191A1X00100601 0007	Computadora S/Mca S/Mod S/S Donación Ing Esteban Ramayo Glez 29/09/06	7,688.30
1241 511206191A1X00100601 0008	Impresora Hewlett Packard Mod. Deskjet 6540 Serie: MY55PS6244 Donación Ing Esteban Ramayo Glez 29/09/06	1,696.00
1241 511206191A1X00100701 0001	Comp.(CPU,Mouse,Teclado.,Monitor,Memoria DDR 2),F-0726 de Tescom, Donado por Ing. y Eq. Mec., S.A.	15,389.00
1241 511206191A1X00100701 0003	Computadora(CPU,Mouse,Teclado,Monitor,Receptor URF y Ant. Inalam.), F-6274-BG8872847	14,319.95
1241 511206191A1X00100701 0004	Computadora(CPU,Mouse,Teclado,Monitor,Receptor URF y Ant. Inalam.), F-6274-BG8872847	14,319.95
1241 511206191A1X00100701 0005	Comp.(CPU,Mouse,Teclado.,Monitor,Memoria DDR 2),Fact. 0726 de Tescom, Donado por Ing. y Eq. Mecanicos, S.A.	15,389.00
1241 511206191A1X00100701 0006	Comp.(CPU,Mouse,Teclado.,Monitor),F-M-0882611 de Chedrahui, Donado por Comerc.y Const.del Ste.	8,995.00
1241 511206191A1X00100701 0007	Impresora Mca. HP, Fact. 61226 , Donado por Comerc.y Const.del Ste.	1,998.00
1241 511206191A1X00100701 0008	Comp.(CPU,Mouse,Teclado.,Monitor), Fact. 59398 de Sams Club, Donado por Juma Construc.del Ste.	13,608.47
1241 511206191A1X00100701 0009	Comp.(CPU,Mouse,Teclado.,Monitor), Fact. 062133 de Sams Club, Donado por Consorcio Inm. de Comitán, S.A.	13,296.96
1241 511206191A1X00100701 0010	Comp.(CPU,Mouse,Teclado.,Monitor), Fact. 062133 de Sams Club, Donado por Consorcio Inm. de Comitán, S.A.	13,296.96
1241 511206191A1X00100701 0011	Comp.(CPU,Mouse,Teclado.,Monitor,Base CR, HD y Control Remoto), Fact. 6563-BE12213126 de Sams Club, Donado por Ocoroni Construcc., S.A.	20,457.96
1241 511206191A1X00100701 0012	Impresora Mca. HP, Fact. 6563-BE12213126 de Sams Club, Donado por Ocoroni Construcc., S.A.	2,043.96
1241 511206191A1X00100701 0013	Impresora Mca. HP, Fact. 6563-BE12213126 de Sams Club, Donado por Ocoroni Construcc., S.A.	2,043.96
1241 511206191A1X00100701 0014	Comp.(CPU,Mouse,Teclado.,Monitor,Recep. URF, Personal Media Drive y Crtl. remoto), Fact. 408-B-000033207 de Sams Club, Donado por Zar Gpo. Constructor, S.A.	16,559.10
1241 511206191A1X00100701 0015	Comp.(CPU,Mouse,Teclado.,Monitor,Recep. URF, Personal Media Drive y Crtl. remoto), Fact. 408-B-000033207 de Sams Club, Donado por Zar Gpo. Constructor, S.A.	16,559.10
1241 511206191A1X00100701 0016	Impresora Mca.Office Jet, Fact. 408-B-000033207 de Sams Club, Donado por Zar Gpo. Constructor, S.A.	1,799.09
1241 511206191A1X00100701 0017	Impresora Mca.Office Jet,F-408-B-000033207 de Sams Club, Donado por Zar Gpo. Constructor, S.A.	1,799.09
1241 511206191A1X00100701 0018	Comp.(CPU,Mouse,Teclado.,Monitor,HD y Crtl. remoto), Fact. 6563-BE-12230297 de Sams Club, Donado por Construc. Gpo. Tapachula, S. de R.L.	17,123.76

SISTEMA CONTABLE 2024
RELACIÓN DE BIENES MUEBLES QUE COMPONEN SU PATRIMONIO
Cuenta Pública al 30 de junio de 2024

Página 31 de 51

Hora: 03:15:22p. m.

Fecha: 24/07/2024

Código	Descripción del Bien	Valor en Libros
1241 511206191A1X00100701 0019	Comp.(CPU,Mouse,Teclado.,Monitor), Fact. 85992 CE de Liverpool, Donado por Loto Construcciones, s.a.	10,279.00
1241 511206191A1X00100701 0020	Comp.(CPU,Mouse,Teclado.,Monitor), Fact. 85992 CE de Liverpool, Donado por Loto Construcciones, s.a.	10,279.00
1241 511206191A1X00100701 0021	Comp.(CPU,Mouse,Teclado.,Monitor,), Fact. 85992 de Liverpool, Donado por Coyatoc Gpo. Constructor, s.a.	10,279.00
1241 511206191A1X00100701 0022	Comp.(CPU,Mouse,Teclado.,Monitor), Fact. 6274-BG8872847 de Sams Club, Donado por Geomatra, s.a. de c.v.	14,319.95
1241 511206191A1X00100701 0023	Comp.(CPU,Mouse,Teclado.,Monitor), Fact. 6274-BG8872847 de Sams Club, Donado por Geomatra, s.a. de c.v.	14,319.95
1241 511206191A1X00100901 0006	Monitor Marca LANIX Modelo 700-P Serie F5WU71097042U Inv. 2120107000160 S/Fact.	2,421.90
1241 511206191A1X00100901 0007	Teclado Marca LANIX Modelo KB0402 Serie 6K16901067B Inv. 2120107000161 S/Fact.	1.00
1241 511206191A1X00100901 0010	Monitor Marca LANIX Modelo 700-P Serie F5WU71097028U Inv. 2120107000164 S/Fact.	2,421.90
1241 511206191A1X00100901 0012	Mouse marca LANIX Modelo K300D015 Serie 200602003783 Inv. 2120107000166 S/Fact.	1.00
1241 511206191A1X00100901 0013	C.P.U. Marca LANIX modelo TITAN-3140 Serie 0706377522 Inv. 2120107000167 S/Fact.	14,720.00
1241 511206191A1X00100901 0014	Monitor Marca LANIX Modelo 700-P Serie F5WU71097880U Inv. 2120107000168 S/Fact.	2,421.90
1241 511206191A1X00100901 0015	Teclado Marca LANIX Modelo KB0402 Serie 6LA0501265B Inv. 2120107000169 S/Fact.	1.00
1241 511206191A1X00100901 0018	Monitor Marca LANIX Modelo 700-P Serie F5WU71097040U Inv. 2120107000172 S/Fact.	2,421.90
1241 511206191A1X00100901 0026	Monitor Marca LANIX Modelo 700-P Serie F5WU71096314U Inv. 2120107000196 S/Fact.	2,421.90
1241 511206191A1X00100901 0027	Teclado Marca LANIX Modelo KB0402 Serie 6K16900718B Inv. 2120107000197 S/Fact.	1.00
1241 511206191A1X00100901 0030	Monitor Marca LANIX Modelo 700-P Serie F5WU71099363U Inv. 2120107000205 S/Fact.	2,421.90
1241 511206191A1X00100901 0032	Mouse marca LANIX Modelo K300D015 Serie 200602003165 Inv. 2120107000207 S/Fact.	1.00
1241 511206191A1X00100901 0038	Monitor Marca LANIX Modelo 700-P Serie F5WU71097417U Inv. 2120107000214 S/Fact.	2,421.90
1241 511206191A1X00100901 0040	Mouse marca LANIX Modelo K300D015 Serie 200602003787 Inv. 2120107000216 S/Fact.	1.00
1241 511206191A1X00100901 0042	Monitor Marca LANIX Modelo 700-P Serie F5WU71099329U Inv. 2120107000242 S/Fact.	2,421.90
1241 511206191A1X00100901 0043	Teclado Marca LANIX Modelo KB0402 Serie 6K16900714B Inv. 2120107000243 S/Fact.	1.00
1241 511206191A1X00100901 0053	Monitor Marca LANIX Modelo 700-P Serie F5WU71099318U Inv. 2120107000209 S/Fact.	2,421.90
1241 511206191A1X00100901 0054	Teclado Marca LANIX Modelo KB0402 Serie 6K16901677B Inv. 2120107000210 S/Fact.	1.00
1241 511206191A1X00100901 0055	1241 / 211 Sria de Hacienda / 01 CPU Desktop Compaq Mod SR2020LA-17W LCD 17" Serie MXX6500CNC	21,275.00
1241 511206191A1X00100901 0056	1241 / 211 Sria de Hacienda / 01 Impresora Laserjet hp 1160 Serie CNL1D51203	4,312.50

SISTEMA CONTABLE 2024
RELACIÓN DE BIENES MUEBLES QUE COMPONEN SU PATRIMONIO
Cuenta Pública al 30 de junio de 2024

Página 32 de 51

Hora: 03:15:22p. m.

Fecha: 24/07/2024

Código	Descripción del Bien	Valor en Libros
1241 511206191A1X00100901 0057	1241 / 211 Sria de Hacienda / 01 Laptop HP Bussines Nx6320 Serie CNU70501P4	23,100.05
1241 511206191A1X00100901 0058	1241 / 211 Sria de Hacienda / 01 Nobreak Powercom Night Pro Bnp Serie WCANMD658510	4,841.53
1241 511206191A1X00100901 0060	1241 / 211 Sria de Hacienda / Servidor Hp Proliant ML350G5X512D	83,162.25
1241 51120621533W00301701 0001	Impresora Multifuncional Marca HP Modelo DESINGJET T830 Serie 7664M03H Inv. 2270018000002 Fact. F001183	254,388.00
1241 51120621533W00301701 0002	Impresora Multifuncional Marca HP Modelo DESINGJET T830 Serie 7734M045 Inv. 2270018000001 Fact. F001183	254,388.00
1241 51120621533W00301801 0002	EQUIPAMIENTO INTEGRACION OPTIMA PARA LA CONSTRUCCION Y ARQUITECTURA IOCA, S.A. DE C.V. (HOSPITAL 30 CAMAS EN REFORMA)	1,727,847.10
1241 911206111A1X00100101 0001	EQUIPO DE AIRE ACONDICIONADO S/N. 160010103020013	3,663.56
1241 911206111A1X00100101 0002	EQUIPO DE AIRE ACONDICIONADO S/N. 160010101090088	7,214.18
1241 911206111A1X00100101 0003	EQUIPO DE AIRE ACONDICIONADO S/N. 160010101090088	7,214.18
1241 911206111A1X00100101 0004	EQUIPO DE AIRE ACONDICIONADO S/N. 160010101090077	7,214.18
1241 911206111A1X00100101 0005	EQUIPO DE AIRE ACONDICIONADO S/N. 160010101090083	7,214.18
1241 911206111A1X00100101 0006	EQUIPO DE AIRE ACONDICIONADO S/N. 160010101090006	7,214.18
1241 911206111A1X00100101 0007	EQUIPO DE AIRE ACONDICIONADO S/N. 720010101090156	8,303.92
1241 911206111A1X00100101 0008	EQUIPO DE AIRE ACONDICIONADO S/N. 720010101090156	3,760.50
1241 911206111A1X00100101 0009	EQUIPO DE AIRE ACONDICIONADO S/N. 2001N98315	3,760.50
1241 911206111A1X00100101 0010	EQUIPO DE AIRE ACONDICIONADO S/N. 2001NO995	3,760.50
1241 911206111A1X00100101 0011	EQUIPO DE AIRE ACONDICIONADO S/N. 2001N98316	3,760.50
1241 911206111A1X00100101 0012	EQUIPO DE AIRE ACONDICIONADO S/N. 2001N09991	3,760.50
1241 911206111A1X00100101 0013	EQUIPO DE AIRE ACONDICIONADO S/N. 2001N98309	3,760.50
1241 911206111A1X00100101 0014	EQUIPO DE AIRE ACONDICIONADO	10,300.00
1241 911206111A1X00100401 0001	214- Aire acondicionado Mca. Carrier Mod. GFL20256, Serie 2250035103 Inv. 2060005003256	5,000.00
1241 911206111A1X00100401 0002	214- Aire acondicionado Mca. Carrier Mod. GFL2050C, Serie 2250042782 Inv. 2060005003257	5,000.00
1241 911206111A1X00100401 0004	214- Aire acondicionado Mca. Carrier Mod. GFL2025C, Serie 2250029014 Inv. 2060005003259	5,000.00
1241 911206111A1X00100501 0001	214- Aire acondicionado, marca carrier modelo GFL20256, Serie 2250035103, No. de Inv. 332953B	7,997.03
1241 911206111A1X00100501 0002	258- 7 UNIDADES SUMINSTRO DE EQUIPO DE AIRE ACONDICIONADO TIPO MINI SPLIT. DE 36,000BTU.	88,426.43
1241 911206111A1X00100501 0003	258- 2 UNIDADES SUMINISTRO DE EQUIPO DE AIRE ACONDICIONADO TIPO MINI SPLIT DE 24,000 BTU.	7,919.20
1241 911206111A1X00100501 0004	258- 2 UNIDADES EQUIPO DE AIRE ACONDICIONADO TIPO VENTANA DE 12,000.BTU	8,954.00
1241 911206111A1X00100501 0005	AIRE ACONDICIONADO MINISPLIT DE 36,000 BTU FACTURA NO. 1042	11,521.90
1241 911206111A1X00100501 0006	AIRE ACONDICIONADO MINISPLIT DE 36,000 BTU FACTURA NO. 1043	11,521.90
1241 911206111A1X00100501 0007	AIRE ACONDICIONADO MINISPLIT DE 36,000 BTU FACTURA NO. 1044	11,521.91
1241 911206111A1X00100501 0008	AIRE ACONDICIONADO MINISPLIT DE 36,000 BTU FACTURA NO. 1045	11,521.91
1241 911206111A1X00100501 0009	AIRE ACONDICIONADO MINISPLIT DE 36, 000 BTU FACTURA NO. 1046	11,521.91
1241 911206111A1X00100501 0010	AIRE ACONDICIONADO MINISPLIT DE 36, 000 BTU FACTURA NO. 1047	11,521.91
1241 911206111A1X00100501 0011	AIRE ACONDICIONADO MINISPLIT DE 36,000 BTU FACTURA NO. 1048	11,521.91

SISTEMA CONTABLE 2024
RELACIÓN DE BIENES MUEBLES QUE COMPONEN SU PATRIMONIO
Cuenta Pública al 30 de junio de 2024

Página 33 de 51

Hora: 03:15:22p. m.

Fecha: 24/07/2024

Código	Descripción del Bien	Valor en Libros
1241 911206111A1X00100501 0012	AIRE ACONDICIONADO MINISPLIT DE 24,000 BTU FACTURA NO. 1042	11,521.91
1241 911206111A1X00100501 0013	AIRE ACONDICIONADO MINISPLIT DE 24,000 BTU FACTURA NO. 1042	11,521.91
1241 911206111A1X00100501 0014	AIRE ACONDICIONADO DE VENTANA, FACTURA NO. 1042	11,521.91
1241 911206111A1X00100501 0015	05 Equipos de aire Marca. LG	56,002.30
1241 911206111A1X00100701 0001	EQUIPO DE AIRE ACONDICIONADO TIPO MINISPLIT Mca. CARRIER Fact. 33008 ING. Y MANTTO. DEL SOCONUSCO S.A. DE C.V.	15,197.18
1241 911206111A1X00100801 0001	COMPRESOR HERMETICO DE 3 T.R, Marca TECUMSEH Mod. AVA5535EXN PARA AIRE ACONDICIONADO Fact. 2999	5,477.45
1241 911206111A1X00100801 0002	COMPRESOR ROTATIVO 24,000 BTUS Marca HITACHI Mod. SHW73TCA4-U Fact. 3000 CTA. 2525	2,875.00
1241 911206111A1X00100801 0003	COMPRESOR ROTATIVO 24,000 BTUS Marca HITACHI Mod. SHW73TCA4-U Fact. 3000 CTA. 2525	2,875.00
1241 911206111A1X00100801 0004	COMPRESOR ROTATIVO 18,000 BTUS Marca HITACHI Mod. SL253SN-C7EU Fact. 3000 CTA. 2525	2,708.25
1241 911206111A1X00100801 0005	COMPRESOR HERMETICO DE 5 T.R. Marca TECUMSEH Mod. AGA5561EXN PARA UNIDAD DE AIRE ACOND. Fact. 2999 CTA 2525	8,832.00
1241 911206111A1X00100801 0006	COMPRESOR TECUMSEH 24000 BTU 220V FACT. 1108 CTA.2525	3,225.70
1241 911206111A1X00100801 0007	COMPRESOR ROTATIVO 12,000 BTUS Marca HITACHI Mod. SG73PBI-A Fact. 3000 CTA. 2525	2,167.75
1241 911206111A1X00100801 0008	COMPRESOR ROTATIVO 18,000 BTUS Marca HITACHI Mod. SL253SN-C7EU Fact. 3000 CTA. 2525	2,708.25
1241 911206111A1X00100901 0001	V Compresor rotativo 18,000 Btu 220V P/Aire acondicionado serie-96D01790UF27-1942	2,132.34
1241 911206111A1X00100901 0002	V Compresor rotativo 24k Btu 220V P/Aire acondicionado serie-963ROO3UFF23-A00536	3,693.04
1241 911206111A1X00108901 0001	AIRE ACONDICIONADO YORK AF-642-646	811.55
1241 911206111A1X00108901 0002	AIRE ACONDICIONADO YORK AF-644-649	1,638.18
1241 911206111A1X00108901 0003	02 AIRE ACONDICIONADO YORK AF-650-6516 \$1,474.36 c/u.	2,948.72
1241 911206111A1X00108901 0004	02 AIRE ACONDICIONADO YORK AF-654-55 \$3,779.48 c/u.	7,558.96
1241 911206111A1X00108901 0005	AIRE ACONDICIONADO YORK 02 CE4/8425 AF-634	6,710.33
1241 911206111A1X00108901 0006	02 AIRE ACONDICIONADO YORK AF-627-631 \$1,593.68 c/u	3,187.36
1241 911206111A1X00108901 0007	AIRE ACONDICIONADO YORK AF-632-33	2,069.83
1241 911206111A1X00109701 0001	AIRE ACONDICIONADO MCA. SUPERMATIC INV. 148465-B	2,837.00
1241 911206111A1X00109801 0001	251- Aire acondicionado 30500 BTU Mca. Totaline Inv. 2510005000338	5,000.00
1241 911206111A1X00109801 0002	EQUIPO DE AIRE ACONDICIONADO T/VENTANA CARRIER MOD. 51FTF118-361	7,448.55
1241 911206111A1X00109801 0003	EQUIPO DE AIRE ACONDICIONADO T/VENTANA CARRIER MOD. 51DTC112-361	5,907.55
1241 911206111A1X00109901 0001	03 AIRE ACONDICIONADO CARRIER, \$5,183.69 C/U	15,551.05
1241 911206117AYY00100201 0001	19 AIRES ACONDICIONADOS DE VENTANA LG \$4,598.85 C/U	87,378.15
1241 911206191A1X00100401 0001	EQUIPO DE AIRE ACONDICIONADO T. MINI SPLIT MCA.C.	12,922.55
1241 911206191A1X00100901 0001	1241 / 211 Sria de Hacienda / Aire Acond Multisplit de 36000 LG MF362CX S-703KANY00495 Inv. 2120107000117	5,000.00
1241 911206191A1X00100901 0002	1246 / 05 Aire Acondicionado Tipo Minisplit de 24000 / 211 Sria de Hacienda	53,130.00
1241 911206191A1X00100901 0003	1246 / Aire Acondicionado Tipo MiniSplit de 12000 / 211 Sria de Hacienda Inv. 2120107000023	5,990.00
1242	Mobiliario y Equipo Educativo y Recreativo	1,700,915.61

SISTEMA CONTABLE 2024
RELACIÓN DE BIENES MUEBLES QUE COMPONEN SU PATRIMONIO
Cuenta Pública al 30 de junio de 2024

Página 34 de 51

Hora: 03:15:22p. m.

Fecha: 24/07/2024

Código	Descripción del Bien	Valor en Libros
1242 111206111A1X00100101 0001	PANTALLA DE PROYECCION DE 1.75 X 1.75 CON BASTIDOR FACT. 4189 ASS COM	2,875.00
1242 111206111A1X00100101 0002	258- VIDEOGRABADORA DE 6 CABEZAS MOD. SLV LX65MS	2,083.80
1242 111206111A1X00100101 0003	258- TELEVISION MCA. PHILIPS 26" FACTURA NO. 4127	3,580.25
1242 111206111A1X00100101 0004	258- TELEVISOR DE 29"	7,257.65
1242 111206111A1X00100101 0005	CAÑÓN DE PROYECCION INFOCUS LP-350	54,890.30
1242 111206111A1X00100101 0010	IMIP- 1 PANTALLA DE PROYECCION MCA. 3M, 1.78 X 1.78 MTS.	3,481.05
1242 111206111A1X00100101 0011	IMIP- 1 TELEVISOR DE 21" MCA. SONY MOD. KV21ME42	3,443.10
1242 111206111A1X00100101 0012	IMIP- 1 VIDEOCASSETERA MCA. SONY FORMATO VHS	1,944.65
1242 111206111A1X00100101 0014	IMIP- 1 PROYECTOR DE DIAPOSITIVA KODAK MOD. EKTAG III-A	8,811.30
1242 111206111A1X00100101 0017	IMIP- 1 MINICOMPONENTE Inv. 2060205000325	3,091.00
1242 111206111A1X00100201 0001	251- 01 Pantalla Star de Pared 1.7 Mts Shade F-28833	1,431.75
1242 111206111A1X00100301 0004	258- TELEVISORES DE 29", MCA. PHILLIPS, FACTURA NO. 8489	3,565.00
1242 111206111A1X00100401 0001	251- 1 Televisor de 26" Mca Daewood Mod DTQ-26S3SS S MT3YBZ0446 DSA/007/2004	3,494.00
1242 111206111A1X00100401 0002	251- 1 Televisor de 26" Mca Daewood Mod DTQ-26S3SS S MT3YBZ0337 DSA/007/2004	3,494.00
1242 111206111A1X00100401 0003	214- 1 Pantalla para proyeccion, Marca Draper-Sha, Modelo Star, S/Serie, No. inventario 3199878B	2,336.67
1242 111206111A1X00100401 0004	258- T.V. DE 29" DTO-29M2F5-29M599-DAE- FACTURA NO. 29137	3,535.42
1242 111206111A1X00100401 0005	251- 1 Televisor de 26" Mca Daewood Mod DTQ-26S3SS S MT3YBZ0332 DSA/007/2004	3,494.00
1242 111206111A1X00100401 0006	214- 1 Televisor a color, Marca LG, Modelo CP15Q90A, Serie 410RM14682, No. inventario 319876B	1,641.95
1242 111206111A1X00100401 0007	214- 1 Videocasetera, Marca Samsung, S/Modelo, Serie GRAX60039K, No. inventario 319877B	1,638.86
1242 111206111A1X00100401 0008	Cañon proyector Marca Epson Power lite 81P, Serie F38G490799F, Inventario 319980B	30,477.00
1242 111206111A1X00100401 0009	251- 1 Televisor de 26" Mca Daewood Mod DTQ-26S3SS S MT3YBZ0328 DSA/007/2004	3,494.00
1242 111206111A1X00100501 0001	254- 01 TELEVISION DE 26" LCD MCA. SONY	27,698.00
1242 111206111A1X00100501 0002	258- PEDESTAL 3 GAV. CHERRY L/SPASIO FACT. 143.57	1,694.51
1242 111206111A1X00100501 0003	258- PANTALLA STAR DRAPER DE PARED. FACTURA NO. 37696 TORRES BATIZ	1,896.35
1242 111206111A1X00100501 0004	214- 1 Dvd Mca. Samsung F-6563BE9030195	1,587.89
1242 111206111A1X00100501 0005	258- MINICOMPONENTE MHC-R FACT. 75592 CE	3,389.00
1242 111206111A1X00100601 0001	214- Equipo de sonido jgo. 3 bocinas 400 wats	238,603.25
1242 111206111A1X00100601 0002	258- TELEVISORES DE 29" PANTALLA PLANA WEGA KV29FS140 SONY FACT. MA-843693	5,399.00
1242 111206111A1X00100601 0003	PANTALLA ELECTRONICA Mod. DESIGNER CONTOUR ELECTROL Fact. 26898 Inv. 2580006000109	2,990.00
1242 111206111A1X00100601 0004	PANTALLA ELECTRONICA Mod. DESIGNER CONTOUR ELECTROL Fact. 26898 Inv. 2580006000110	2,990.00
1242 111206111A1X00100601 0005	258- VIDEO PROYECTOR VPL-ES3 SONY, FACT. MF-006382; DE CULTURA DEL AGUA/06	16,622.82
1242 111206111A1X00100601 0006	251- 1 Microfono Inalambrico Shure PG58 S-0428040100 Donación Ing Esteban Ramayo Glez	3,750.00

SISTEMA CONTABLE 2024
RELACIÓN DE BIENES MUEBLES QUE COMPONEN SU PATRIMONIO
Cuenta Pública al 30 de junio de 2024

Página 35 de 51

Hora: 03:15:22p. m.

Fecha: 24/07/2024

Código	Descripción del Bien	Valor en Libros
1242 111206111A1X00100601 0009	214- Equipo de proyeccion Mod. Christie X35 XLI8SCH	261,603.25
1242 111206111A1X00100701 0001	214- 01 Pantalla Tripie 1.77 x 1.377 P./Proyector, F-6052001062, No. Inv. 2140007000012, Ofix, S.A.	1,732.47
1242 111206111A1X00100701 0002	Proyector Marca Optoma Modelo EP719	13,436.67
1242 111206111A1X00100701 0006	258- 13 TELEVISORES PANTALLA PLANA 29" SONY \$ 4,798.96 C/U FACT. 0611	71,744.46
1242 111206111A1X00100801 0020	Video-proyector EPSON power lite S6 Inv. 2270008000141	8,999.00
1242 111206111A1X00100901 0001	Z Video proyector marca Optoma modelo EX532	9,126.40
1242 111206111A1X00100901 0002	1241 / 211 Sria de Hacienda / 01 TV Samsung 29" Mod clk29k5mq Serie lpin00040872	4,400.00
1242 111206111A1X00109701 0001	VIDEO PROYECTOR Mod. PROSCREEN 1200 VGA DATA120-DIMENCION 280X97MM	15,456.00
1242 111206111A1X00109701 0002	RETROPROYECTOR DE ACETATOS Mod. 9050-3M25.4 X 25.4 CM	3,795.00
1242 111206111A1X00109701 0017	258- PROYECTOR DE TRANPARENCIA SERIE A00524646	5,215.00
1242 111206111A1X00109701 0018	258- PROYECTOR DE CUERPOS OPACOS CON PANTALLA	4,655.00
1242 11120611747Z00100001 0001	254- CAÑON PROYECTOR MCA.PHILIPS HOP.	74,340.60
1242 11120611747Z00100001 0002	254- PANTALLA PARA PROYECTOR	2,242.50
1242 11120611747Z00100201 0001	258- MICROFONO MCA.PROAM MOD.MICCI,FACTURA NO.1310.	3,970.00
1242 311206111A1X00100101 0001	251- 03 Càmaras Fotográficas Digitales Kodak DC-4800	32,276.47
1242 311206111A1X00100101 0002	251- 04 Càmaras Digitales Epson Photo Pantalla 18"	33,350.00
1242 311206111A1X00100101 0003	258- VIDEO CAMARA DE 8 MEMORIAS STICK	11,742.65
1242 311206111A1X00100101 0004	258- 2 CAMARA DIGITAL DE 16 MB. EN RAM SUMM DE 3X150 IMAG.	11,449.40
1242 311206111A1X00100101 0005	258- CAMARA FOTOGRAFICA AUTOMATICA EOS REGEL G.	8,420.30
1242 311206111A1X00100101 0006	IMIP- 1 CAMARA FOTOGRAFICA PROFESIONAL CANON EOS-R	10,990.55
1242 311206111A1X00100101 0007	IMIP- 1 CAMARA FOTOGRAFICA DIGITAL MCA. SONY, MOD. MVC-FD85	14,822.35
1242 311206111A1X00100101 0008	IMIP- 1 CAMARA DE VIDEO MCA. SONY MOD. DCR-TRV730	20,185.00
1242 311206111A1X00100101 0009	1 Camara Digital Marca Epson Serie DH30001350 No. inv. 249248B	12,637.00
1242 311206111A1X00100301 0001	254- 02 CAMARAS DIGITAL CANON, M-POWER SHOT \$8,670.31 C/U	17,340.62
1242 311206111A1X00100301 0002	254- 01 CAMARA FOTOGRAFICA DIGITAL. DE 4 MEGAS MCA. FUJI	6,540.63
1242 311206111A1X00100301 0003	251- 01 Camara Digital Photosmart 435 3.3Mp 16 Mb	2,504.00
1242 311206111A1X00100401 0001	214- 1 Camara Digital Marca Sony, Modelo DCS-S75, Serie 0900940, No. inventario 302301B	11,355.00
1242 311206111A1X00100401 0002	214- 1 Camara Fotografica, Camara Digital, Estereoscopio, No. inv. 302303B, 302308B, 302310B	5,369.55
1242 311206111A1X00100401 0003	258- CAMARA DIGITAL-4.1ZD DSC-P43-CULTURA DEL AGUA/04	3,901.44
1242 311206111A1X00100401 0004	258- 08 CAMARAS FOTOGRAFICAS Mca. NIKON Mod. ONE TOUCE ZOOM (90) \$2,138.00 c/u	19,242.00
1242 311206111A1X00100401 0005	IMIP- 4 CAMARAS FOTOGRAFICAS DIGITALES	32,507.97
1242 311206111A1X00100401 0006	CAMARA DIGITAL Marca KODAK Mod. CX7430 Fact. 2907	4,853.00
1242 311206111A1X00100401 0007	CAMARA DIGITAL Marca KODAK Mod. CX7430 Fact. 2909	4,853.00
1242 311206111A1X00100601 0003	251- 01 Càmara Digital M527 Mca. Hewlett Packard Serie: CN633B511V Fact. 1655	3,878.80
1242 311206111A1X00100601 0004	258- CAMARAS 6.0 ZO DSC-S500 SONY FACT. MF-006382 DE CULTURA DEL AGUA/06	3,000.03
1242 311206111A1X00100601 0005	258- 2 CAMARAS DIGITALES SONY DX-W100 8MGPPIX FACT MA-043957 DE CULTURA DEL AGUA/06	12,997.99

SISTEMA CONTABLE 2024
RELACIÓN DE BIENES MUEBLES QUE COMPONEN SU PATRIMONIO
Cuenta Pública al 30 de junio de 2024

Página 36 de 51

Hora: 03:15:22p. m.

Fecha: 24/07/2024

Código	Descripción del Bien	Valor en Libros
1242 311206111A1X00100601 0006	258- VIDEOCAM DIG. DCR-SR40(30 GB) SONY, FACT. MF-006383; DE CULTURA DEL AGUA/06	18,895.95
1242 311206111A1X00100601 0007	258- VIDEOCAM DIG. PV-GS29PL PANASONIC, FACT. MF-006383; DE CULTURA DEL AGUA/06	3,890.00
1242 311206111A1X00100601 0008	03 CAMARAS DIGITAL Mod. HP PHOTOSMART M425 FACTURA NO. 8235	11,592.00
1242 311206111A1X00100701 0001	214- 01 Cámara de Video No.Inv. 214000700004 Fact-57803	9,888.00
1242 311206111A1X00100701 0002	258- 13 CAMARAS DIGITALES 7.2 MP MOD. MDW-35 \$ 3,485.60 C/U FACT. MA-050056	52,109.72
1242 311206111A1X00100701 0003	258- 13 VIDEOCAMARAS MOD-SCD372 MINI DV MARCA SAMSUNG \$ 3,008.69 FACT. 0611	44,979.90
1242 311206111A1X00100701 0004	08 CAMARAS FOTOGRAFICAS Marca SONY DE 6.0 MEGA PÍXELES Factura MA-047778	20,792.00
1242 311206111A1X00100701 0005	4 VIDEOPROYECTORES BENQ Mod. MP-611 2400ANSILUMENES \$9,512.00 C/U Fact. 0051 CULTURA DEL AGUA 2007	43,755.20
1242 311206111A1X00100701 0006	13 PROYECTORES OPTOMA Mod. EP-719 \$ 9,739.13 C/U Fact. 38115 CULTURA DEL AGUA 2007	145,600.00
1242 311206111A1X00100801 0001	Camara digital sony mod-DSLR-AZ00K	8,199.00
1242 311206111A1X00100801 0002	Camara digital SONY mod. DSC-S730, serie 1567274	1,808.67
1242 311206111A1X00100801 0003	Camara digital SONY mod. DSC-S730, serie 1567275	1,808.67
1242 311206111A1X00100801 0004	Camara digital SONY mod. DSC-S730, serie 2071044	1,808.67
1242 311206111A1X00100801 0005	CAMARA FOTOGRAFICA DIGITAL MCA SONY MOD DSC-S730 No SERIE 1069976 \$ 1,795.00 PROGRAMA PNGE	1,795.00
1242 311206111A1X00100801 0006	CAMARA FOTOGRAFICA DIGITAL MCA SONY MOD DSC-S730 No SERIE 1069976 \$ 1,795.00 PROGRAMA PNGE	1,795.00
1242 311206111A1X00100801 0008	CAMARA FOTOGRAFICA DIGITAL MCA SONY MOD DSC-S730, SERIE 1069947 \$ 2,000.00 PROG SINFRA	2,000.00
1242 311206111A1X00100801 0009	Camara Fotografica Digital Mca. SONY Mod. DSC-S730, Serie: 0142975 \$ 2,000.00 PROG VIVERO DE SINFRA Inv. 2270008000146	2,000.00
1242 311206111A1X00100801 0010	CAMARA FOTOGRAFICA DIGITAL MCA SONY MOD DSC-S730, SERIE 0142975 \$ 2,000.00 PROG VIVERO DE SINFRA	2,000.00
1242 311206111A1X00100901 0001	Z Camara fotografica dig mod-powershot A480 mca-canon de 10 mgp Inv. 2270009000251	2,739.00
1242 311206111A1X00100901 0002	Z Camara fotografica dig mod-powershot A480 mca-canon de 10 mgp	2,739.00
1242 311206111A1X00100901 0004	Z Camara fotografica dig mod-powershot A480 mca-canon de 10 mgp	2,739.00
1242 311206111A1X00100901 0005	Z Camara fotografica dig mod-powershot A480 mca-canon de 10 mgp	2,739.00
1242 311206111A1X00100901 0006	Z Camara fotografica dig mod-powershot A480 mca-canon de 10 mgp	2,739.00
1242 311206111A1X00100901 0007	Z Camara fotografica dig mod-powershot A480 mca-canon de 10 mgp	2,739.00
1242 311206111A1X00100901 0008	Z Camara fotografica dig mod-powershot A480 mca-canon de 10 mgp	2,739.00
1242 311206111A1X00100901 0009	Z Camara fotografica dig mod-powershot A480 mca-canon de 10 mgp	2,739.00
1242 311206111A1X00100901 0010	Z Camara fotografica dig mod-powershot A480 mca-canon de 10 mgp	2,739.00
1242 311206111A1X00100901 0011	C Camara Digital Canon Mod.SD-960 12 3X 1SO 3200 Grab De Aud Y Video Mem. 2GB Fact. 773	5,989.99
1242 311206111A1X00100901 0012	C Camara Digital Canon Mod.SD-960 12 3X 1SO 3200 Grab De Aud Y Video Mem. 2GB Fact. 773	5,989.99
1242 311206111A1X00100901 0013	C Camara Digital Canon Mod.SD-960 12 3X 1SO 3200 Grab De Aud Y Video Mem. 2GB Fact. 773	5,989.99
1242 311206111A1X00101101 0004	Camara Fotografica Digital Mod. DSC-J10 Mca. SONY 4GB SWEP PANORAMA Serie: 5075047 Fact. 59354 \$ 2,447.60 Inv. 2270011000007	2,447.60

SISTEMA CONTABLE 2024
RELACIÓN DE BIENES MUEBLES QUE COMPONEN SU PATRIMONIO
Cuenta Pública al 30 de junio de 2024

Página 37 de 51

Hora: 03:15:22p. m.

Fecha: 24/07/2024

Código	Descripción del Bien	Valor en Libros
1242 311206111A1X00101101 0005	Camara Fotografica Digital Mod. DSC-J10 Mca. SONY 4GB SWEP PANORAMA Serie: 5075046 Fact. 59354 \$ 2,447.60 Inv. 2270011000008	2,447.60
1242 311206111A1X00101101 0006	Camara Fotografica Digital Mod. DSC-J10 Mca. SONY 4GB SWEP PANORAMA Serie: 5061380 Fact. 59354 \$ 2,447.60 Inv. 2270011000009	2,447.60
1242 311206111A1X00101101 0007	Camara Fotografica Digital Mod. DSC-J10 Mca. SONY 4GB SWEP PANORAMA Serie: 5059050 Fact. 59354 \$ 2,447.60 Inv. 2270011000010	2,447.60
1242 311206111A1X00101101 0008	Camara Fotografica Digital Mod. DSC-J10 Mca. SONY 4GB SWEP PANORAMA Serie: 5061382 Fact. 59354 \$ 2,447.60 Inv. 2270011000011	2,447.60
1242 311206111A1X00101101 0009	Camara Fotografica Digital Mod. DSC-J10 Mca. SONY 4GB SWEP PANORAMA Serie: 5096005 Fact. 59354 \$ 2,447.60 Inv. 2270011000012	2,447.60
1242 311206111A1X00101101 0015	Camara Fotografica Digital Mod. DSC-J10 Mca. SONY 4GB SWEP PANORAMA Serie: 5096014 Fact. 59354 \$ 2,447.60 Inv. 2270011000018	2,447.60
1242 311206111A1X00101101 0021	Camara Fotografica Digital Modelo DSC-J10 MCA SONY 4GB SWEP PANORAMA SERIE-5096272 FACT.-59354 \$ 2,447.60	2,447.60
1242 311206111A1X00101101 0024	Camara Fotografica Digital Modelo DSC-J10 MCA SONY 4GB SWEP PANORAMA SERIE-5096269 FACT.-59354 \$ 2,447.60	2,447.60
1242 311206111A1X00101101 0032	Camara Fotografica Digital Mod. DSC-J10 Mca. SONY 4GB SWEP PANORAMA Serie: 5096504 Fact. 59354 \$ 2,447.60 Inv. 2270011000035	2,447.60
1242 311206111A1X00101101 0038	Camara Fotografica Digital Modelo DSC-J10 MCA SONY 4GB SWEP PANORAMA SERIE-5096495 FACT.-59354 \$ 2,447.60	2,447.60
1242 311206111A1X00101101 0039	Camara Fotografica Digital Modelo DSC-J10 MCA SONY 4GB SWEP PANORAMA SERIE-5100030 FACT.-59354 \$ 2,447.60	2,447.60
1242 311206111A1X00101101 0040	Camara Fotografica Digital Modelo DSC-J10 MCA SONY 4GB SWEP PANORAMA SERIE-5100027 FACT.-59354 \$ 2,447.60	2,447.60
1242 31120611747Z00100301 0001	254- CAMARA DIGITAL C/IMPRESORA Mod. 435, Serie CN38W840VK	3,290.00
1242 911206111A1X00100101 0001	258- TRIPIE VANTA SEQ820/9020	1,405.30
1242 911206111A1X00100101 0002	IMIP- 1 TRIPIE DE ALUMINIO MCA. MANFROTTO MDO. 058/136	9,204.60
1242 911206111A1X00100501 0001	214- FACT. 2898 Bateria Mod. Set 500 Mca. SOKKIA Inv. 2060006000001	2,400.00
1242 911206111A1X00100501 0002	214- FACT. 2898 Bateria Mod. Set 500 Mca. SOKKIA Inv. 2060006000002	2,400.00
1242 911206111A1X00109701 0001	258- TRIPIE MCA. K. E. FACTURA NO. 0877 INV. 170501-B	1,430.31
1242 911206111A1X00109701 0002	258- TRIPIE MCA. K. E. FACTURA NO. 0877 INV. 170502-B	1,430.31
1242 911206111A1X00109701 0003	258- TRIPIE MCA. K. E. FACTURA NO.0877 INV. 170503-B	1,430.31
1242 911206111A1X00109701 0004	258- TRIPIE MCA. K. E. FACTURA NO.0877 INV. 170504-B	1,430.31
1242 911206111A1X00109701 0005	258- TRIPIE MCA. K. E. FACTURA NO.0877 INV. 170506-B	1,430.31
1242 911206111A1X00109701 0006	258- TRIPIE MCA. K. E. FACTURA NO.0877 INV. 170508-B	1,430.31
1242 911206111A1X00109701 0007	258- TRIPIE DE ALUMINIO MCA. K. EL. FACTURA NO.0877 INV. 167599-B	1,430.31
1242 911206111A1X00109701 0008	258- TRIPIE DE ALUMINIO MCA. K. EL. FACTURA NO. 0877 INV. 167600-B	1,430.32
1243	Equipo e Instrumental Médico y de Laboratorio	107,546,823.08
1243 111206111A1X00100401 0001	BALANZA ANALAR2140 MCA OAHUSO 1MG,R-210 ELECT. 115 FACT.0067	41,400.00
1243 111206111A1X00100601 0001	BOMBA DE VACIO C/MANOMETRO VALV. DE PRES. FACT. No. 19380	10,982.50
1243 111206111A1X00109801 0001	REACTOR P/DEMANDA IXIMICA DE OXIGENO MCA. HACH-45600-00	6,325.00
1243 111206111A1X00109801 0002	INCUBADOR BOD 110 VAC 50/60 H2 MCA. HACH 26162-00	23,037.95
1243 111206111A1X00109801 0003	MEDIDOR DE PH/ISE P/LABORATORIO DE ANALISIS ELECTROQUIMICOS MCA.HACH 52125-10	18,667.95
1243 111206111A1X00109801 0004	SOPORTE P/ELECTRODO C/AGITADOR MAGNETICO MCA. HACH-45300-01	2,242.50
1243 111206111A1X00109801 0005	IMPRESORA ADAPTABLE AL MEDIDOR MCA. HACH-50060-00	3,950.25

SISTEMA CONTABLE 2024
RELACIÓN DE BIENES MUEBLES QUE COMPONEN SU PATRIMONIO
Cuenta Pública al 30 de junio de 2024

Página 38 de 51

Hora: 03:15:22p. m.

Fecha: 24/07/2024

Código	Descripción del Bien	Valor en Libros
1243 111206111A1X00109801 0006	MEDIDOR DE CONDUCTIVIDAD MCA. HACH-50150-00	7,441.65
1243 111206111A1X00109801 0007	MEDIDOR DE OXIGENO DISUELTO P/APLICACIONES DE LABORATORIO MCA.HACH-50175-00	10,851.40
1243 111206111A1X00109801 0008	PORTA FILTRO MAGNETICO P/PRUEBA DE FILTRO EN MENBRANA MCA.4121	1,754.90
1243 111206111A1X00109801 0009	PORTA FILTRO MAGNETICO P/PRUEBA DE FILTRO EN MENBRANA MCA. GELMA 4121	1,754.90
1243 111206111A1X00109801 0010	PORTA FILTRO MAGNETICO P/PRUEBA DE FILTRACION EN MENBRANA GELMA 4121	1,754.90
1243 111206111A1X00109801 0011	PORTA FILTRO MAGNETICO P/PRUEBA DE FILTRACION EN MENBRANA MCA.GELMAN 4121	1,754.90
1243 111206111A1X00109801 0012	PORTA FILTRO MAGNETICO P/PRUEBA DE FILTRACION EN MENBRANA MCA. GELMAN 4121	1,754.90
1243 111206111A1X00109801 0013	PORTA FILTRO MAGNETICO P/PRUEBA DE FILTRACION EN MENBRANA MCA. GELMAN 4121	1,754.90
1243 111206111A1X00109801 0014	PORTA FILTRO MAGNETICO P/PRUEBA DE FILTRACION EN MENBRANA MCA. GELMAN 4121	1,754.90
1243 111206111A1X00109801 0015	PORTA FILTRO MAGNETICO P/PRUEBA DE FILTRACION EN EN MENBRANA MCA. GELMAN 4121	1,754.90
1243 111206111A1X00109801 0016	PORTA FILTRO MAGNETICO P/PRUEBA DE FILTRACION EN MENBRANA MCA. GELMAN 4121	1,754.90
1243 111206111A1X00109801 0017	PORTA FILTRO MAGNETICO P/PRUEBA DE FILTRACION EN MENBRANA MCA. GELMAN 4121	1,754.90
1243 111206111A1X00109801 0018	PORTA FILTRO MAGNETICO P/PRUEBA DE FILTRACION EN MENBRANA MCA. GELMAN 4121	1,754.90
1243 111206111A1X00109801 0021	AUTOCLAVE AUTOMATICA TZOVAC MCA. HACH 24360-00	44,792.50
1243 111206111A1X00109801 0022	INCUBADORA 110/120 VAC MCA. HACH-26192-00	23,288.65
1243 111206111A1X00109801 0023	PAR DE OCULARES DE 15 MCA. HACH-23171-02	2,530.00
1243 111206111A1X00109801 0024	ILUMINADOR FLUORESCENTE 110 VAC MCA.HACH-23175-00	3,392.50
1243 111206111A1X00109801 0025	LLENADOR AUTOMATICO DE PIPETAS MCA. HACH-25517-01	3,750.15
1243 111206111A1X00109801 0027	ELECTRODO COMBINADO P/SODIO CON CONECTORMCA. HACH-48670-00	3,865.15
1243 111206111A1X00109801 0028	APARATO DE DIGESTION DIGESDAHL 115/VAC MCA. HACH-23130-20	14,260.00
1243 111206111A1X00109801 0029	BALANZA ANALITICA 115 VAC 60HZ MCA. HACH-26103-00	15,180.00
1243 111206111A1X00109801 0030	BALANZA DE PRESICION 115 VAC 60HZ MCA. HACH-26104-00	17,522.55
1243 111206111A1X00109801 0031	CALENTADOR AGITADOR 115 VAC 60HZ P/MATRACES MCA. HACH-22737-00	9,254.05
1243 111206111A1X00109801 0032	CAMPANA DE INACULACION	138,000.00
1243 111206111A1X00109801 0033	DESTILADOR DE ACERO INOXIDABLE MCA. BARNSTEAD-A1013-B	40,825.00
1243 111206111A1X00109901 0001	PESA DE 100GRS. C/TOLERANCIA ASTM CLASE 1.	1,435.20
1243 111206111A1X00109901 0002	PESA DE 20GRS. C/TOLERANCIA ASTM CLASE 1	1,554.80
1243 111206111A1X00109901 0003	CONDENSADOR TIPO FIEDRICH ESMERILADO 24/40	1,364.93
1243 111206111A1X00109901 0004	CONDENSADOR TIPO FIEDRICH ESMERILADA 24/40	1,364.93
1243 111206111A1X00109901 0005	CONDENSADOR TIPO FIEDRICH ESMERILADA 24/40	1,364.94
1243 111206111A1X00109901 0006	CONDENSADOR TIPÒ FIEDRICH ESMERILADA 24/40	1,364.94
1243 111206111A1X00109901 0007	CONDENSADOR TIPO FIEDRICH ESMERILADO 24/40	1,364.94
1243 11120621533W00301801 0002	EQUIPAMIENTO CICAF CONSTRUCCIONES, S.A. DE C.V. (CENTRO DE SALUD STA. MARIA, MPIO. DE SALTO DE AGUA)	5,175,732.86

SISTEMA CONTABLE 2024
RELACIÓN DE BIENES MUEBLES QUE COMPONEN SU PATRIMONIO
Cuenta Pública al 30 de junio de 2024

Página 39 de 51

Hora: 03:15:22p. m.

Fecha: 24/07/2024

Código	Descripción del Bien	Valor en Libros
1243 11120621533W00301801 0003	EQUIPAMIENTO CICAF CONSTRUCTORES, S.A. DE C.V. (CENTRO DE SALUD EN CHAPULTENANGO)	7,505,419.20
1243 11120621533W00301801 0004	EQUIPAMIENTO CICAF CONSTRUCTORES, S.A. DE C.V. (HOSPITAL BASICO 12 CAMAS MPIO. DE SALTO DE AGUA)	22,788,548.70
1243 11120621533W00301801 0005	EQUIPAMIENTO CICAF CONSTRUCTORES, S.A. DE C.V. (CLINICA DE LA MUJER EN SAN CRISTOBAL DE LAS CASAS)	2,961,016.93
1243 11120621533W00301801 0006	EQUIPAMIENTO CICAF CONSTRUCTORES, S.A. DE C.V. (CENTRO DE SALUD JOTOTOL)	1,557,416.93
1243 11120621533W00301801 0007	EQUIPAMIENTO CONSTRUCCIONES Y URBANIZACIONES MARELY, S.A. DE C.V. (CENTRO DE SALUD EN EL MPIO. DE NICOLAS RUIZ)	5,077,320.82
1243 11120621533W00301801 0008	EQUIPAMIENTO INTEGRACION OPTIMA PARA LA CONSTRUCCION Y ARQUITECTURA IOCA, S.A. DE C.V. (HOSPITAL 30 CAMAS EN REFORMA)	6,960,977.74
1243 11120621533W01201801 0002	EQUIPAMIENTO ESPECIALIZADO CICAF CONSTRUCCIONES, S.A. DE C.V. (CLINICA DE LA MUJER DE HUIXTLA)	16,916,670.87
1243 11120621595W00101502 0002	Equipamento del Hospital Universal de 30 Camas de Reforma, Chiapas. / SlyC/DRMyS/DA/EHRC/09/15	19,066,520.35
1243 11120621595W00101602 0002	COD.531.053.0356 UNIDAD DE ANESTESIA EQUIPO MARCA PHILIPS MOD.SIESTA I WHISPA CON MONITOR VM8 SERIE DK43100622	1,373,307.62
1243 11120621595W00101602 0003	COD.531.053.0356 UNIDAD DE ANESTESIA EQUIPO MARCA PHILIPS MOD.SIESTA I WHISPA CON MONITOR VM8 SERIE DK43100623	915,538.42
1243 11120621595W00101602 0005	COD.S/N DIGITALIZADOR DE IMAGENES (PELICULA DE RAYOS X) EQUIPO MARCA AGFA MOD.CR30-XM SERIE NX286-10801	326,885.15
1243 11120621595W00101602 0006	COD.531.341.2487 UNIDAD RADIOLOGICA PARA MASTOGRAFIA DIG DE CAMPO COMPLETO EQUIPO MARCA GE MOD. SENOGRAPHE ESSENTIAL SERIE 5462139	5,476,623.09
1243 11120621595W00101602 0007	COD.531.254.0049 UNIDAD PARA TOMOGRAFIA COMPUTARIZADA MULTICORTES EQUIPO MARCA GE MOD.BRIVIO CT385 SERIE 395443HM5 394373HM5	3,714,205.98
1243 11120621595W00101602 0008	COD.531.924.0031 ULTRASONOGRAFO EQUIPO MARCA GE MOD.LOGIQ P5 SERIE 237810SU7	1,361,141.45
1243 11120621595W00101602 0009	COD.531.924.0031 ULTRASONOGRAFO EQUIPO MARCA GE MOD.LOGIQ P5 SERIE 233490SU2	907,427.63
1243 11120621595W00101602 0011	COD.531.341.2479 UNIDAD RADIOLOGICA PORTATIL EQUIPO MARCA GE MOD.OPTIMA XR200 AMX SERIE 1035241WK7	1,574,174.12
1243 11120621595W00101602 0013	COD.531.341.0424 UNIDAD RADIOLOGICA Y FLUOROSCOPICA DE USO GENERAL EQUIPO MARCA GE MOD. PRECISION THUNIS 800 SERIE K4S14042	3,199,293.46
1243 11120621595W00101602 0014	COD. S/N DIGITALIZADOR DE IMAGENES (PELICULA DE RAYOS X) EQUIPO MARCA AGFA MOD.CR30-XM SERIE NX286-10801	217,923.43
1244	Vehículos y Equipo de Transporte	18,252,097.08
1244 10100111528C00102406 0002	1 Chevrolet Tornado Van Mod. 2023 Color Blanco Serie: LZWNNGM5PC850774 Motor Hecho en China \$ 215,100.00	215,100.00
1244 10100111528C00102406 0003	1 Chevrolet Tornado Van Mod. 2023 Color Blanco Serie: LZWNNGM6PC850797 Motor Hecho en China \$ 215,100.00	215,100.00
1244 10100111528C00102406 0004	1 JMC Vigus Pick Up Mod. 2023 Color Blanco Serie: LEFAD3E14PTP10122 Motor P1G005586 \$295,800.00	295,800.00
1244 10100111528C00102406 0005	1 JMC Vigus Pick Up Mod. 2023 Color Blanco Serie: LEFAD3E14PTP10119 Motor P1G005605 \$295,800.00	295,800.00
1244 10600221533I00302306 0002	01 Frontier XE 2.5 Doble Cabina Color: Gris Oxford, Marca: Nissan, Modelo: 2022, Serie: 3N6AD33A9NK831928, Motor: QR25452858H, \$362,400.00	362,400.00

SISTEMA CONTABLE 2024
RELACIÓN DE BIENES MUEBLES QUE COMPONEN SU PATRIMONIO
Cuenta Pública al 30 de junio de 2024

Página 40 de 51

Hora: 03:15:22p. m.

Fecha: 24/07/2024

Código	Descripción del Bien	Valor en Libros
1244 10600221533100302306 0003	01 Frontier SE 2.5 Doble Cabina Color: BLANCO, Marca: Nissan, Modelo: 2022, Serie: 3N6AD33A2NK827168, Motor: QR25448296H, \$351,200.00	351,200.00
1244 10600221533100302306 0004	01 VIGUS GL 1.8 Doble Cabina Color: Gris, Marca: JMC, Modelo: 2023, Serie: LEFAD3E17PTP02161, Motor: N2G019132, \$343,050.00	343,050.00
1244 111206111A1X00100001 0002	254 Volkswagen Sedan Mod-2001 Serie 3VWS1A1B61M908377	68,180.00
1244 111206111A1X00100001 0003	254 Volkswagen Sedan Mod-2001 Serie 3VWS1A1B61M908380	68,180.00
1244 111206111A1X00100101 0002	214 International Autobus Modelo2001 Serie 3HVBPAAN91N011716	539,488.00
1244 111206111A1X00100101 0012	258 Chevrolet Chevy Modelo 2002 Serie 3G1SF21372S157606	79,990.00
1244 111206111A1X00100101 0014	258 CHEVROLET LUV DOBLE CABINA MOD-2001 SERIE 8GGTFRC191A099777	169,849.25
1244 111206111A1X00100101 0015	258 Chevrolet Silverado Modelo 2002 Serie 1GCEC14W92Z144615	175,869.99
1244 111206111A1X00100201 0015	258 Chevrolet Chevy Modelo 2002 Serie 3G1SF21382S230031	63,000.00
1244 111206111A1X00100201 0021	258 Ford Club Wagon modelo 2003 Serie 1FMRE11253HA00026	269,700.00
1244 111206111A1X00100201 0022	258 Chevrolet Pick up Modelo 2003 Serie 1GCEC14X83Z106822	165,000.00
1244 111206111A1X00100201 0024	258 Chevrolet Pick Up Modelo 2003 Serie 1GCEC14X13Z150256	165,000.00
1244 111206111A1X00100401 0001	254 Dodge Durango LTD 4X4 modelo 2004 Serie-4F173322	399,100.00
1244 111206111A1X00100401 0005	254 Ford Pick-UP Modelo 2005 Serie 3FTEF17W45MA10703	186,078.00
1244 111206111A1X00100401 0007	254 Ford Pick-UP Modelo2005 Serie 3FTEF17W55MA10709	186,078.00
1244 111206111A1X00100401 0010	254 Ford Pick-UP Mod-2005 Serie-3FTEF18W25MA11833	213,737.00
1244 111206111A1X00100401 0013	254 Ford Pick-UP Modelo2005 Serie 3FTEF18W75MA11844	213,737.00
1244 111206111A1X00100401 0016	254 Ford Pick-UP Mod-2005 Serie-3FTEF18W35MA11856	213,737.00
1244 111206111A1X00100401 0018	254 Ford Pick-UP Mod-2005 Serie-3FTEF18W45MA11817	213,737.00
1244 111206111A1X00100401 0022	214 Chevrolet Chevy Modelo2004 Serie 3G1SF21X34S194299	87,635.00
1244 111206111A1X00100401 0023	214 Chevrolet Chevy Modelo 2004 Serie 3G1SF21X24S201842	87,635.00
1244 111206111A1X00100401 0052	254 Ford Pick-UP Mod-2005 serie-3FTEF18W65MA03332	193,700.00
1244 111206111A1X00100401 0053	254 Ford Pick-UP Mod-2005 serie-3FTEF18W85MA03333	193,700.00
1244 111206111A1X00100401 0054	254 Ford Pick-UP Mod-2005 serie-3FTEF18WX5MA03334	193,700.00
1244 111206111A1X00100401 0061	254 Ford Pick-UP Mod-2005 serie-3FTEF18W15MA03321	193,700.00
1244 111206111A1X00100501 0008	214 Camioneta Pick - Up 4x4, Marca Ford, Mod. 2005, No. Serie 3FTEF18W55MA03306	208,736.99
1244 111206111A1X00100501 0016	214 Camioneta Tipo Pick - Up, Mca. Chevrolet, Modelo 2005, No. de Serie 8GGTFRC165A144714	127,490.15
1244 111206111A1X00100501 0018	214 Camioneta Tipo Pick - Up, Mca. Chevrolet, Modelo 2005, No. de Serie 8GGTFRC195A144724	127,490.15
1244 111206111A1X00100601 0005	251 Ford F-150 Modelo 2006 S-3FTRF17296MA08476 CZ-17464	166,800.00
1244 111206111A1X00100601 0022	254 Dodge Ram Pick-UP 4X4 Modelo2006 Serie 6J229529	202,500.00
1244 111206111A1X00100701 0010	251 Dodge Pick Up 4x4 Mod 2007 Serie 7J588601	208,000.00
1244 111206111A1X00100701 0013	251 Chevrolet Silverado Mod 2007 S-3GBEC14X07M114649 F- A 07944 Placas CZ-54595	167,821.00
1244 111206111A1X00100701 0016	251 Chevrolet Silverado 1500 Mod 2007 S-3GBEC14X37M114760 F- A 07947 Placas CZ-54598	167,821.00
1244 111206111A1X00100701 0018	251 Chevrolet Silverado Mod 2007 S-3GBEC14X47M114850 F- A 07949 Placas CZ-54600	167,821.00
1244 111206111A1X00100701 0019	251 Chevrolet Silverado 1500 Mod 2007 S-3GBEC14X47M114900 F- A 07950 Placas CZ-54601	167,821.00

SISTEMA CONTABLE 2024
RELACIÓN DE BIENES MUEBLES QUE COMPONEN SU PATRIMONIO
Cuenta Pública al 30 de junio de 2024

Página 41 de 51

Hora: 03:15:22p. m.

Fecha: 24/07/2024

Código	Descripción del Bien	Valor en Libros
1244 111206111A1X00100701 0021	251 Chevrolet Silverado 1500 Mod 2007 S-3GBEC14X67M114753 F- A 07952 Placas CZ-54603	167,821.00
1244 111206111A1X00100701 0024	251 Chevrolet Chevy 4 Ptas Modelo 2007 Serie 3G1SE51X37S153650	105,396.00
1244 111206111A1X00100701 0032	254 Dodge Ram Pick-UP 4x4 Mod-2007 Serie-7J631353	216,000.00
1244 111206111A1X00101101 0001	227 MOTOCICLETA YAMAHA YBR125EG MOD. 2011 FACT16107 \$23,506.90 SIN I.V.A.	27,268.00
1244 111206111A1X00109101 0034	254 Chevrolet Pick-UP Mod-1991 Serie-3GCEC20T5MM139952	40,200.00
1244 111206111A1X00109201 0036	254 Dina Camion Volteo Modelo1992 Serie 500-1593C2	139,777.00
1244 111206111A1X00109401 0002	251 Chevrolet PICK-UP Mod 1994 S-3GCEC20A9RM140799 CW-79823 CX-44215	42,900.00
1244 111206111A1X00109401 0004	251 Chevrolet PICK-UP Mod 1994 S-3GCEC20A4RM140709 CW-79909 CX-44214	42,900.00
1244 111206111A1X00109601 0007	254 Chevrolet Camion Redilas Modelo1996 Serie 3GCJC54K0TG165566	91,955.56
1244 111206111A1X00109701 0011	214 Volkswagen Sedan 2 Puertas, Mod-1997, Serie 3VWZZZ113VM527251	49,984.99
1244 111206111A1X00109801 0007	214 Volkswagen Tipo Sedan 2 Puertas Modelo 1998 Serie 3VWS1E1B7WM508522	51,543.00
1244 111206111A1X00109901 0004	254 Jeep Mod-2000 Serie-YP770129	245,000.00
1244 111206117A5X00301706 0001	No. Econ. 22700180018 Pick Up / Tornado Mca. Chevrolet Mod. 2017 Serie: 93CCL80C0HB142108 Fact. FUM-11051	197,262.00
1244 111206117A5X00301706 0002	No. Econ. 22700180019 Pick Up / Tornado Mca. Chevrolet Mod. 2017 Serie: 93CCL80CXHB154508 Fact. FUM-11053	197,262.00
1244 111206117A5X00301706 0003	No. Econ. 22700180020 Pick Up / Tornado Mca. Chevrolet Mod. 2017 Serie: 93CCL80C5HB153721 Fact. FUM-11056	197,262.00
1244 111206117A5X00301706 0004	No. Econ. 22700180021 Pick Up / Tornado Mca. Chevrolet Mod. 2017 Serie: 93CCL80C6HB142050 Fact. FUM-11058	197,262.00
1244 111206117A5X00301706 0005	No. Econ. 22700180022 Pick Up / Tornado Mca. Chevrolet Mod. 2017 Serie: 93CCL80C5HB141830 Fact. FUM-11059	197,262.00
1244 111206117A5X00301706 0006	No. Econ. 22700180023 Pick Up / Tornado Mca. Chevrolet Mod. 2017 Serie: 93CCL80C6HB153422 Fact. FUM-11061	197,262.00
1244 111206117A5X00301706 0007	No. Econ. 22700180024 Pick Up / Tornado Mca. Chevrolet Mod. 2017 Serie: 93CCL80CXHB145856 Fact. FUM-11277	197,262.00
1244 111206117A5X00301706 0008	No. Econ. 22700180025 Pick Up / Tornado Mca. Chevrolet Mod. 2017 Serie: 93CCL80C0HB145879 Fact. FUM-11279	197,262.00
1244 111206117A5X00302106 0003	Saveiro Pick Up Marca: Volkswagen, Modelo: 2021, Serie: 9BWKB45U8MP026046, Motor: CFZU70082, Color: Blanco \$193,650.00	193,650.00
1244 111206117A5X00302106 0004	Saveiro Pick Up Marca: Volkswagen, Modelo: 2021, Serie: 9BWKB45U4MP026285, Motor: CFZU70414, Color: Blanco \$193,650.00	193,650.00
1244 111206117A5X00302106 0005	Saveiro Pick Up Marca: Volkswagen, Modelo: 2021, Serie: 9BWKB45U1MP027135, Motor: CFZU71344, Color: Blanco \$193,650.00	193,650.00
1244 111206117A5X00302106 0006	Saveiro Pick Up Marca: Volkswagen, Modelo: 2021, Serie: 9BWKB45U0MP027515, Motor: CFZU71649, Color: Blanco \$193,650.00	193,650.00
1244 111206117A5X00302106 0007	Saveiro Pick Up Marca: Volkswagen, Modelo: 2021, Serie: 9BWKB45U2MP025006, Motor: CFZU69182, Color: Blanco \$193,650.00	193,650.00
1244 111206117A5X00302106 0008	Saveiro Pick Up Marca: Volkswagen, Modelo: 2021, Serie: 9BWKB45UXMP030910, Motor: CFZU73611, Color: Blanco \$193,650.00	193,650.00
1244 111206117A5X00302106 0009	Saveiro Pick Up Marca: Volkswagen, Modelo: 2021, Serie: 9BWKB45U3MP031154, Motor: CFZU72454, Color: Blanco \$193,650.00	193,650.00
1244 111206117A5X00302106 0010	Saveiro Pick Up Marca: Volkswagen, Modelo: 2021, Serie: 9BWKB45U0MP031452, Motor: CFZU74626, Color: Blanco \$193,650.00	193,650.00

SISTEMA CONTABLE 2024
RELACIÓN DE BIENES MUEBLES QUE COMPONEN SU PATRIMONIO
Cuenta Pública al 30 de junio de 2024

Página 42 de 51

Hora: 03:15:22p. m.

Fecha: 24/07/2024

Código	Descripción del Bien	Valor en Libros
1244 111206117A5X00302106 0011	Saveiro Pick Up Marca: Volkswagen, Modelo: 2021, Serie: 9BWKB45U8MP030825, Motor: CFZU73433, Color: Blanco \$193,650.00	193,650.00
1244 111206117A5X00302106 0012	Saveiro Pick Up Marca: Volkswagen, Modelo: 2021, Serie: 9BWKB45U7MP030282, Motor: CFZU73089, Color: Blanco \$193,650.00	193,650.00
1244 111206117A5X00302106 0013	Amarok Pick Up Marca: Volkswagen, Modelo: 2020, Serie: 8AWDB22H8LA015198, Motor: CSH237362, Color: Blanco \$532,000.00	532,000.00
1244 111206117A5X00302106 0014	Amarok Pick Up Marca: Volkswagen, Modelo: 2020, Serie: 8AWDB22H5LA016454, Motor: CSH237577, Color: Gris \$532,000.00	532,000.00
1244 111206117A5X00302206 0002	Frontier SE 2.5 Doble Cabina Color: Blanco Marca: Nissan, Modelo: 2021, Serie: 3N6AD66A6MK833635, Motor: QR25428255H, \$314,100.00	314,100.00
1244 111206117A5X00302206 0003	Frontier SE 2.5 Doble Cabina Color: Blanco Marca: Nissan, Modelo: 2021, Serie: 3N6AD33A6MK833117, Motor: QR25428644H, \$314,100.00	314,100.00
1244 111206117A5X00302206 0004	Frontier SE 2.5 Doble Cabina Color: Blanco Marca: Nissan, Modelo: 2021, Serie: 3N6AD33A6MK832971, Motor: QR25427872H, \$314,100.00	314,100.00
1244 111206117A5X00302206 0005	Frontier SE 2.5 Doble Cabina Color: Blanco Marca: Nissan, Modelo: 2021, Serie: 3N6AD33A6MK833196, Motor: QR25429253H, \$314,100.00	314,100.00
1244 111206117A5X00302206 0006	Frontier SE 2.5 Doble Cabina Color: Blanco Marca: Nissan, Modelo: 2021, Serie: 3N6AD33A6MK832999, Motor: QR25428418H, \$314,100.00	314,100.00
1244 111206117A5X00302206 0007	Frontier SE 2.5 Doble Cabina Color: Blanco Marca: Nissan, Modelo: 2021, Serie: 3N6AD33A6MK833778, Motor: QR25428714H, \$314,100.00	314,100.00
1244 111206117A5X00302206 0008	Frontier SE 2.5 Doble Cabina Color: Gris Marca: Nissan, Modelo: 2021, Serie: 3N6AD33A4MK836517, Motor: QR25431495H, \$314,100.00	314,100.00
1244 111206117A5X00302206 0009	Frontier SE 2.5 Doble Cabina Color: Plata Marca: Nissan, Modelo: 2022, Serie: 3N6AD33A0NK806934, Motor: QR25433746H, \$467,900.00	467,900.00
1244 111206117A5X00302206 0010	Frontier SE 2.5 Doble Cabina Color: Plata Marca: Nissan, Modelo: 2022, Serie: 3N6AD33A1NK807008, Motor: QR25431914H, \$467,900.00	467,900.00
1244 111206117A5X00302206 0011	Ranger SAFR Doble Cabina Color: Blanco Nieve Marca: Ford, Modelo: 2021, Serie: AFAHR6CA6MP118105, \$338,800.00	338,800.00
1244 111206117A5X00302206 0012	Ranger SAFR Doble Cabina Color: Blanco Nieve Marca: Ford, Modelo: 2021, Serie: AFAHR6CA8MP118686, \$338,800.00	338,800.00
1244 111206117A5X00302206 0013	Ranger SAFR Doble Cabina Color: Blanco Nieve Marca: Ford, Modelo: 2021, Serie: AFAHR6CA3MP119003, \$338,800.00	338,800.00
1244 111206191A1X00100201 0001	Chevy Pop Sedan Mca. Chevrolet Mod. 2002 Serie-3G1SF21382S162281 Fact. 12682 Original	79,990.00
1244 111206191A1X00100801 0001	227 CHEVY sedan MCA-Chevrolet Mod-2008 SERIE-3GISE51X98S120895	90,583.00
1246	Maquinaria, Otros Equipos y Herramientas	14,880,566.53
1246 111206111A1X00100101 0112	GABINETE CENTRAL	18,122.16
1246 111206111A1X00100101 0138	Motor Trif Baja Mca Siemens 5 Hp F-A170955 Inv. 2510005001780	5,200.00
1246 111206111A1X00100301 0007	PURIFICADOR DE LUZ ULTRAVIOLETA MOD. IP/015	1,625.77
1246 111206111A1X00100301 0049	Manos Libres para Automóvil F-E4451	11,500.00
1246 111206111A1X00100401 0004	03 SWITCH DE 24" 2 PUERTOS, C/FUNC.DUAL \$6,670.00 c/u	20,010.00
1246 111206111A1X00100401 0018	214- Desbrozadora, S/Marca, S/Modelo, S/Serie, No. inventario 321686B	8,900.00
1246 111206111A1X00100401 0219	Lector de Codigo de barras M-Roslin Fact. 5811 Inv. 2100004005308	600.00
1246 111206111A1X00100501 0003	Fax Telefono mod. 275 Mca. Brother Serie HerSJ4K435642 F-37344 Prom. Comerc. Torres Batiz	1,738.27
1246 111206111A1X00100501 0005	Fax Telefono mod. 275 Mca. Brother Serie HerSJ4K435808 F-37344 Prom. Comerc. Torres Batiz	1,738.27

SISTEMA CONTABLE 2024
RELACIÓN DE BIENES MUEBLES QUE COMPONEN SU PATRIMONIO
Cuenta Pública al 30 de junio de 2024

Página 43 de 51

Hora: 03:15:22p. m.

Fecha: 24/07/2024

Código	Descripción del Bien	Valor en Libros
1246 111206111A1X00100501 0006	Fax Telefono mod. 275 Mca. Brother Serie HerSJ4K435790 Fact. 37344 Prom. Comerc. Torres Batiz Inv. 2060005003076	559.00
1246 111206111A1X00100501 0013	Transformador trifasico 13200 v30 kva norma jmca prolec	32,046.36
1246 111206111A1X00100601 0015	02 Regulador de voltaje LAN 12 2 kya monofásico	10,948.00
1246 111206111A1X00100601 0016	Regulador de voltaje LAN 14 kva monofásico	11,178.00
1246 111206111A1X00100601 0112	1-PROTECTOR OPTOMA MOD.EP739 FACTURA NO.26897	24,146.30
1246 111206111A1X00100601 0120	1-KIT DESARROLLO ENBSP-SDK FACTURA NO.26900	835,561.16
1246 111206111A1X00100801 0005	MOTOSIERRA BARRA 28 AHP Mca. TRUPER Fact. 30841 \$2,670.32 FONDO DE COMPENSACION A ENT. POBRES 2008	3,070.87
1246 111206111A1X00100801 0196	PZA. DESBROZADORA TRIMMER DISCO 3 PICOS 4.55CC,2 Fact. 0713 CTA.2525 Inv. 2270009000263	7,977.00
1246 111206111A1X00100801 0197	PODADORA 4HP GAS 21 TRUPER P-158-21 Fact. 0713 CTA. 2525 Inv. 2270009000264	3,439.00
1246 111206111A1X00100801 0208	PODADORA DE GASOLINA 22"5.5 HP Fact. 28009 CTA. 2525 Inv. 2270009000222	5,199.00
1246 111206111A1X00100801 0213	KIT REVOLVE 050 FACT.-A 551242 FERRETERA MANDIOLA S.A. PROG CIUDADES RURALES 2008 Cta 0162115190 C/U \$ 20, 106.25	20,106.25
1246 111206111A1X00100801 0214	KIT REVOLVE 050 FACT.-A 551242 FERRETERA MANDIOLA S.A. PROG CIUDADES RURALES 2008 Cta 0162115190 C/U \$ 20, 106.25	20,106.26
1246 111206111A1X00100801 0215	KIT REVOLVE 050 FACT.-A 551242 FERRETERA MANDIOLA S.A. PROG CIUDADES RURALES 2008 Cta 0162115190 C/U \$ 20, 106.25	20,106.26
1246 111206111A1X00100901 0014	P Motobomba SHP A Gasolina 2X2 Marca Vectron	10,332.75
1246 111206111A1X00100901 0016	V Podadora tipo carrito motor 6 SHP Cuchillas de 21" Con bolsa recolectora Fact.-1261	6,238.58
1246 111206111A1X00101001 0002	Z Equipo de Riego BA 021 Barnes Ac 5HP 2x2 Agricola	5,066.88
1246 111206111A1X00101101 0002	MINICARGADOR MOD: S630 MOTOR KUBOTA 4 CILINDROS POTENCIA 74.3 C.F. 989 KG. MCA: BOBCAT FACT.-17550 SERIE: A3NT13288	524,579.84
1246 111206111A1X00109701 0005	DIGITADOR	4,326.30
1246 111206111A1X00109701 0008	CENTRAL HIBRIDA DE 6 BROCALES FACTURA NO.0301-SERIE3HAVE001812	4,194.10
1246 111206111A1X00109701 0055	PROGRAMA COMPLETO SCARD VER. 2.1-FACTURA NO.0045	9,260.00
1246 111206111A1X00109701 0095	PAQUETE NOVELL NETWARE VER.4.11 P/10 USUARIOSEN CD EN ESPAÑOL	23,514.05
1246 111206111A1X00109701 0140	ENFRIADOR DE AGUA MCA. MABE INV. 028785-B	1,200.00
1246 111206111A1X00109701 0144	DESECADOR C/TAPA DE BOTON KIMAX K-21050-FACTURA NO.8798	2,415.00
1246 111206111A1X00109701 0145	DESECADOR P/VACIO MCA. KIMAX 21200-FACTURA NO.08798	2,530.00
1246 111206111A1X00109701 0146	BOMBA P/VACIO 36 LTS MCA. FELISA	3,450.00
1246 111206111A1X00109701 0147	AUTOCLAVE VERTICAL DE ACERO INOXIDABLE MCA. AESA FACTURA NO.8800.	17,020.00
1246 111206111A1X00109701 0149	HORNO ELECTRICO P/ESTERILIZAR MCA. RIOSA FACTURA NO.8800	5,399.25
1246 111206111A1X00109701 0150	CONO INMHOF DE VIDRIO 100 ML. MCA.PIREX FACTURA NO.5682	1,488.10
1246 111206111A1X00109701 0151	PARILLA C/AGITADOR 18 X 18THERMOLINE FACTURA NO.5683	5,071.50
1246 111206111A1X00109701 0152	NULA DE 12 X 12 X 14 TERMOLINE FACTURA NO.5683	13,305.50
1246 111206111A1X00109701 0153	SONDA P/FRASCO BOD DE 1.5 ML. Y S. I. F. FACTURA NO.5699	8,153.50
1246 111206111A1X00109701 0154	EQUIPO CHECKMATE PH CONO 025DT MCA. MERK FACTURA NO.5699	6,540.05
1246 111206111A1X00109701 0155	EQUIPO CHECKMATE PH CONO 025DT MCA. MERK FACTURA NO.5699	6,540.05
1246 111206111A1X00109701 0156	EQUIPO CHECKMATE PH CONO 025DT MCA. MERK FACTURA NO.5699	6,540.05
1246 111206111A1X00109701 0157	PARRILLA DE 18 X 18 CMS THERMOLINE FACTURA NO.5996	2,869.02

SISTEMA CONTABLE 2024
RELACIÓN DE BIENES MUEBLES QUE COMPONEN SU PATRIMONIO
Cuenta Pública al 30 de junio de 2024

Página 44 de 51

Hora: 03:15:22p. m.

Fecha: 24/07/2024

Código	Descripción del Bien	Valor en Libros
1246 111206111A1X00109701 0158	REFRIGERADOR MEDIANO 7 PIES MCA. MABE FACTURA NO.5996	2,777.25
1246 111206111A1X00109801 0009	ESPECTROFOTOMETRO P/ANALISIS CINETICOS MCA. SQ-118	33,396.00
1246 111206111A1X00109801 0010	MICROSCOPIO ESTEREOSCOPICO INTERPUPILAR DE 48-70 MM. MCA. EUREMEX	14,950.00
1246 11120611747Z00100201 0010	SIST. DE COMUTARDOR TEL. MCA. PANASONIC,MOD. KD-TO1232-FACTURA NO.2896	60,000.00
1246 11120611747Z00100301 0002	TELEFONO PROGRAMADOR XK7730	4,487.38
1246 111206117AYY00100401 0001	IMIP- 1 EXTINTOR DE 4.5 BIOXIDO DE CARBONO	1,928.50
1246 111206191A1X00100401 0004	01 SISTEMA DE ALARMA	5,060.00
1246 111206191A1X00100601 0010	01 Rectificador Mca. Mei Mod. KCR 16-50	2,952.12
1246 211206111A1X00100201 0001	13 RODILLO COMPACTADOR VIBRATORIO CIPSA C-3626 AL C-3638 Mod. PR-8-H DEL 001564 AL 001576 \$54,000.00 c/u	702,000.00
1246 211206111A1X00100201 0002	TALADRO MAGNETICO Mca. DEWALT Mod. DW-505 2" 375	23,586.68
1246 211206111A1X00100201 0003	TALADRO DE PISO Mca. SILVER LINE Mod. DC-DP16NF	2,001.47
1246 211206111A1X00100201 0004	254- 02 EXTINGUIDORES \$2,946.30 C/U	5,892.60
1246 211206111A1X00100201 0005	254- 01 EXTINGUIDOR	1,408.75
1246 211206111A1X00100401 0001	Maquina INDUST. P/OPER. TRANS. DE PLANTA DE Tratamiento de Aguas Residuales	5,750.00
1246 211206111A1X00100401 0002	MOTOBOMBA NEBULIZADORA Fact. 4328	6,095.00
1246 211206111A1X00100401 0003	KIT DE MATTO. DE DETECTOR DE FUGAS Mod. ACETEC 35 DE 2 PUNTAS Fact. 1319	7,130.00
1246 211206111A1X00100401 0004	Maquina Para Soldar Linc. AC-225	3,039.99
1246 211206111A1X00100401 0005	Maquina Para Soldar Linc. AC-225	3,039.97
1246 211206111A1X00100401 0006	Cortadora D/Metal 14" M-3814 BOSCH	2,760.00
1246 211206111A1X00100501 0001	Màquina para Soldar Infra Thunder 225 F-06356	3,824.83
1246 211206111A1X00100601 0001	02 plantas p/soldar INFRA de 10,000 wats \$68,982.75 c/u.	137,965.50
1246 211206111A1X00100601 0002	Maquina Compresora Fact. 20254	6,508.42
1246 211206111A1X00100701 0001	Compresor Tanden de 10 TR	29,957.45
1246 211206111A1X00100701 0002	Compresor Tanden de 10 TR	29,957.45
1246 211206111A1X00100701 0003	02 plantas p/soldar INFRA de 10,000 wats, \$61,518.10 c/u	123,036.20
1246 211206111A1X00100801 0001	TALADRO ROTOMARTILLO INDUSTRIAL MAKITA 3/4,2 VEL. 710 W ALTA CAP. Fact. 1108 Cta. 2525 Inv. 2270009000261	2,617.00
1246 211206111A1X00100801 0002	TALADRO ROTOMARTILLO INDUSTRIAL MAKITA 3/4,2 VEL. 710 W ALTA CAP. Fact. 1108 Cta. 2525 Inv. 2270009000262	2,617.00
1246 211206111A1X00100801 0003	COMPRESOR DANFOSS DE 1/2 HP R-134 a Fact. 1107 Cta. 2525	1,845.75
1246 211206111A1X00100901 0001	No. ECON S/N JETPACHER MAQUINA BACHEADORA MODELO 2009 SERIE:S/N DE 5M3, MONTADO EN CAMION INTERNATIONAL Modelo: 4300210-DT466 No. DE MOTOR 466HM2N8001681	3,745,071.52
1246 211206111A1X00100901 0004	Z Planta p/soldar tipo generador 11,000 wats 250amp marca INFRA Inv. 2270009000246	69,159.85
1246 211206111A1X00100901 0005	Z Planta p/soldar tipo generador 11,000 wats 250amp marca INFRA	69,159.85
1246 211206111A1X00100901 0006	Z Planta p/soldar tipo generador 11,000 wats 250amp marca INFRA	69,159.85
1246 211206111A1X00101401 0002	Bomba Hidroneumatica de 1 1/2 HP Marca Truper	9,256.80
1246 211206111A1X00108901 0001	EQUIPO PARA SOLDAR Serie: 1132949	1,051.90
1246 211206111A1X00108901 0002	COMPRESORA P/AIRE Serie: 35069050	904.59

SISTEMA CONTABLE 2024
RELACIÓN DE BIENES MUEBLES QUE COMPONEN SU PATRIMONIO
Cuenta Pública al 30 de junio de 2024

Página 45 de 51

Hora: 03:15:22p. m.

Fecha: 24/07/2024

Código	Descripción del Bien	Valor en Libros
1246 211206111A1X00109601 0001	COMPRESORA DE AIRE ALANZA AF-1354	15,609.18
1246 211206111A1X00109601 0002	COMPRESORA DE AIRE ALANZA AF-1355	15,609.18
1246 21120611747Z00109901 0001	Bomba Autocebante marca Bonasa de 4 ph	6,305.45
1246 311206111A1X00100001 0001	CC- PINTARRAYA MOD. POWER LINE 3100 D632-02	58,014.29
1246 311206111A1X00100001 0002	CC- DISPENSADOR DE MICROESFERA 15 CM. 5065-8 424-8	12,510.54
1246 311206111A1X00100101 0001	254- 04 ESTUCHES LEROY \$4,151.50 C/U	16,606.00
1246 311206111A1X00100101 0002	03 TRANSITOS Marca SOKKIA \$9,041.88 C/U	27,125.64
1246 311206111A1X00100101 0003	04 NIVELES AUTOMATICOS SOKKIA \$3,404.00 C/U	13,616.00
1246 311206111A1X00100201 0001	03 GPS Mca Magella Mod Tracker F-1679	7,699.25
1246 311206111A1X00100301 0011	Brújula Tipo Brunton de Cuadrantes S 12383 c/Funda de Piel F-1642	1,667.50
1246 311206111A1X00100401 0001	214- Prisma, s. marca, modelo s.n., Inv. 2060005002353	350.00
1246 311206111A1X00100401 0002	214- Prisma, s. marca, modelo s.n., Inv. 2060005002354	305.00
1246 311206111A1X00100401 0003	214- Prisma, s. marca, modelo s.n., Inv. 2060005002355	305.00
1246 311206111A1X00100401 0004	214- Prisma, s. marca, modelo s.n., No. inv. 302320B	2,194.04
1246 311206111A1X00100401 0005	214- Prisma, s. marca, modelo s.n., Inv. 2060005002359	305.00
1246 311206111A1X00100401 0006	214- Prisma, s. marca, modelo s.n., No. inv. 302322B	1,794.00
1246 311206111A1X00100401 0007	214- Prisma, s. marca, modelo s.n., No. inv. 302323B	1,794.00
1246 311206111A1X00100401 0008	214- Baston de aplomar, s. marca, modelo s.n., No. inv. 302324B	1,550.00
1246 311206111A1X00100401 0009	214- Baston de aplomar, s. marca, modelo s.n., No. inv. 302325B	1,699.00
1246 311206111A1X00100401 0010	214- Baston de aplomar, s. marca, modelo s.n., No. inv. 302326B	1,550.00
1246 311206111A1X00100401 0015	Estacion Total, Receptor GPS, marca Sokkia, Garmin, modelo Set 500, Nav-Talk, No. inv. 302311B, 302312B, 302313B, 302314B, 302315B, 302316B	287,932.86
1246 311206111A1X00100601 0001	214- Toldo con estructura de acero s./Fact. S.N.	4,116.03
1246 311206111A1X00100601 0002	Geoposicionador Satelital Mca Garmin Extrex 01/03 F-1400 S-S	10,666.67
1246 311206111A1X00100901 0001	P Kit cortadora de Asfalto JOP 12HP KOH LER Marca JORPER	33,264.44
1246 311206111A1X00101101 0001	No. ECON S/N MINICARGADOR BOBCAT MODELO:S-630 SERIE:A3NT13198	524,579.84
1246 311206111A1X00109001 0040	No. ECON MK-62 MOTOCONFORMADORA KOMATSU Mod. GD511A-1 Serie: 10155 Fact. TEZ061	231,014.32
1246 311206111A1X00109601 0082	No. ECON 1400 CIPSA RODILLO Modelo: PR-8-H Serie: 847	44,673.25
1246 311206111A1X00109701 0001	258- EQUIPO LEROY Mca. K.E.,FACTURA NO. 09565 INV. 136576-B	3,067.63
1246 311206111A1X00109701 0002	258- EQUIPO LEROY COMPLETO Mca. K.E., FACTURA NO.	1,144.25
1246 311206111A1X00109701 0003	258- EQUIPO LEROY COMPLETO MCA. K.E. INV.097744-B	1,144.25
1246 311206111A1X00109701 0004	258- ESTUCHE LEROY INV.097747-B	1,471.70
1246 311206111A1X00109701 0005	258- ESTUCHE LEROY, MCA. K.E., FACTURA NO.9279 INV. 136597	3,067.63
1246 311206111A1X00109701 0006	258- ESTUCHE DE COPAS STAEDTLER,FACTURA NO.9279-INV.136596-B	1,048.57
1246 311206111A1X00109701 0007	258- ESTUCHE DE COMPAS, MCA. STAEDTLER, FACTURA NO. 09565 INV. 136577-B	1,048.57
1246 311206111A1X00109701 0008	258- ESTUCHE DE COPAS, MCA. STAEDTLER, FACTURA NO.10008 INV. 136595-B	1,048.57
1246 311206111A1X00109701 0009	258- ESTUCHE LEROY	1,144.25
1246 311206111A1X00109701 0010	258- ESTUCHE LEROY FACTURA NO.1670	1,473.81
1246 311206111A1X00109701 0012	258- ESTUCHE LEROY FACTURA NO.1670	1,471.70
1246 311206111A1X00109701 0013	RELOJ ALTIMETRO Mca. CITIZEN	1,092.00

SISTEMA CONTABLE 2024
RELACIÓN DE BIENES MUEBLES QUE COMPONEN SU PATRIMONIO
Cuenta Pública al 30 de junio de 2024

Página 46 de 51

Hora: 03:15:22p. m.

Fecha: 24/07/2024

Código	Descripción del Bien	Valor en Libros
1246 311206111A1X00109701 0014	NIVEL FIJO Mca. ROSSBACH Serie: 1225 Inv. 097869-B	2,721.92
1246 311206111A1X00109701 0015	NIVEL Mca. ROSSBACH Inv. 071050-B	2,721.92
1246 311206111A1X00109701 0016	NIVEL FIJO ROSSBACH Inv. 098837-B	2,721.92
1246 311206111A1X00109701 0017	NIVEL FIJO LUFT Serie 361775 Inv. 095488-B	2,721.92
1246 311206111A1X00109701 0018	NIVEL FIJO ROSSBACH Serie: 1233	2,721.92
1246 311206111A1X00109701 0019	NIVEL FIJO ROSSBACH Serie: 1221	2,721.92
1246 311206111A1X00109701 0020	NIVEL FIJO ROSSBACH Serie: 78361	2,721.92
1246 311206111A1X00109701 0021	NIVEL FIJO ROSBACH Serie: 78363	2,721.92
1246 311206111A1X00109701 0022	NIVEL FIJO ROSSBACH Serie: 78229	2,721.92
1246 311206111A1X00109701 0023	TRASITO Serie: 15277	13,225.00
1246 311206111A1X00109701 0024	TRANSITO Marca ROSSBACH Serie: 15267	13,225.00
1246 311206111A1X00109701 0025	TRANSITO Marca ROSSBACH Serie: 20526	13,225.00
1246 311206111A1X00109701 0026	TRANSITO Marca ROSSBACH Serie: 20538	13,225.00
1246 311206111A1X00109701 0027	TRANSITO Marca ROSSBACH Serie: 20536	13,225.00
1246 311206111A1X00109701 0028	TRANSITO ACCESORIOS Y TRIPIE Serie: 570162 Inv. 098833-B	4,692.45
1246 311206111A1X00109701 0029	TRANSITO ACCESORIOS Y TRIPIE Serie: 570134 Inv. 095487-B	4,692.45
1246 311206111A1X00109701 0030	TRANSITO ACCESORIOS Y TRIPIE Serie: 15288 Inv. 097860-B	4,692.45
1246 311206111A1X00109701 0031	TRANSITO ACCESORIOS Y TRIPIE Serie: 21098 Inv. 148471-B	4,692.45
1246 311206111A1X00109701 0032	TRANSITO ACCESORIOS Y TRIPIE Serie: 1127 Inv. 095498-B	4,692.45
1246 311206111A1X00109701 0033	TRANSITO ACCESORIOS Y TRIPIE Serie: 563882 Inv. 097862-B	4,692.45
1246 311206111A1X00109701 0034	ALTIMETRO Marca OTTA Serie: 11004 Inv. 97850-B	1,187.26
1246 311206111A1X00109701 0035	ALTIMETRO Marca OTTA Serie: 10540 Inv. 095483-B	1,187.26
1246 311206111A1X00109701 0036	ALTIMETRO Marca OTTA Serie: 18848 Inv. 098827-B	1,187.26
1246 311206111A1X00109701 0037	NIVEL ROSSBACH Fact. 5352 Serie: 1231	4,325.62
1246 311206111A1X00109701 0038	NIVEL UNICO Serie: 349528	4,325.62
1246 311206111A1X00109701 0039	NIVEL FIJO Serie: 00622	4,325.62
1246 311206111A1X00109701 0040	TRANSITO C/TRIPIE Serie: 15336	4,692.45
1246 311206111A1X00109701 0041	ALTIMETRO DE RELOJ Marca TIMKEN Fact. 36471 Inv. 167586-B	4,203.25
1246 311206111A1X00109701 0042	ALTIMETRO DE RELOJ Marca TIMKEN Fact. 36471 Inv. 167587-B	4,203.25
1246 311206111A1X00109701 0043	ALTIMETRO DE RELOJ Marca TIMKEN Fact. 36471 Inv. 167588-B	4,203.25
1246 311206111A1X00109701 0044	ESTADAL DE MADERA 4.25 MTS MCA. K. E. FACTURA NO.10277-INV.136587-B	1,106.58
1246 311206111A1X00109701 0045	ESTADAL DE MADERA DE 4.25 MTS,MCA. K. E. FACTURA NO.10227-INV.136588-B	1,106.58
1246 311206111A1X00109701 0046	ESTADAL DE MADERA DE 4.25 MTS MCA. K. E. FACTURA NO.10277-INV.136590-B	1,106.58
1246 311206111A1X00109701 0047	ESTADAL DE MADERA DE 4.25 MTS Mca. K. E. Fact. 10277 Inv. 136589-B	1,106.57
1246 311206117AYY00101001 0001	No. ECON. S/N Marca: BOMAG COMPACTADOR DE NEUMATICO Modelo: BW11RH Serie: 901A22221013 Fact. I 0115	916,150.60
1246 311206117AYY00101001 0002	No. ECON. S/N Marca: HYPAC COMPACTADOR Modelo: C840D Serie: 901583251508. Fact. 3617	1,316,600.00
1246 31120621533W00301701 0001	Estacion Total Mca. SOKKIA Mod. CX-105 Serie: 235804 Inv. 2270017000008 Fact. F003119	154,425.00
1246 31120621533W00301701 0002	Localizador GPS Mca. GARMIN Mod. ETREX 10 serie: 53D071874 Inv. 2270017000007 Fact. F003119	4,042.60

SISTEMA CONTABLE 2024
RELACIÓN DE BIENES MUEBLES QUE COMPONEN SU PATRIMONIO
Cuenta Pública al 30 de junio de 2024

Página 47 de 51

Hora: 03:15:22p. m.

Fecha: 24/07/2024

Código	Descripción del Bien	Valor en Libros
1246 31120621533W00301701 0003	Estacion Total Mca. SOKKIA Mod. CX-105 con Nivel Automatico tripie y estatal de Aluminio Serie: TN3276 Inv. 2270018000004 Fact. F3262	154,425.00
1246 31120621533W00301701 0004	Telemetro Laser BOSCH mod. GLM-250 Serie: 0707300470 Inv. 2270018000008 Fact. F3256	12,794.80
1246 31120621533W00301701 0005	Telemetro Laser BOSCH mod. GLM-250 Serie: 0709302753 Inv. 2270018000011 Fact. F3257	12,794.80
1246 31120621533W00301701 0006	GPS Mca. GARMIN Mod. OREGON 750 TOUCHSCREEN serie: 4SQ014418 Inv. 2270018000013 Fact. F3258	13,265.76
1246 31120621533W00301701 0007	GPS Mca. GARMIN Mod. OREGON 750 TOUCHSCREEN serie: 4SQ009154 Inv. 2270018000015 Fact. F3258	13,265.76
1246 31120621533W00301701 0008	GPS Mca. GARMIN Mod. OREGON 750 TOUCHSCREEN serie: 4SQ009150 Inv. 2270018000017 Fact. F3259	13,265.76
1246 31120621533W00301701 0009	GPS Mca. GARMIN Mod. OREGON 750 TOUCHSCREEN serie: 4SQ008408 Inv. 2270018000022 Fact. F3260	13,265.76
1246 31120621533W00301701 0010	Estacion Total Mca. SOKKIA Mod. CX-105 con Nivel Automatico tripie y estatal de Aluminio Serie: TN3260 Inv. 2270018000005 Fact. F3263	154,425.00
1246 31120621533W00301701 0011	GPS Mca. GARMIN Mod. OREGON 750 TOUCHSCREEN serie: 4SQ008425 Inv. 2270018000019 Fact. F3259	13,265.76
1246 31120621533W00301701 0012	GPS Mca. GARMIN Mod. OREGON 750 TOUCHSCREEN serie: 4SQ014415 Inv. 2270018000025 Fact. F3261	13,265.76
1246 31120621533W00301701 0013	Estacion Total Mca. SOKKIA Mod. CX-105 con Nivel Automatico tripie y estatal de Aluminio Serie: TN3251 Inv. 2270018000003 Fact. F3262	154,425.00
1246 31120621533W00301701 0014	Telemetro Laser BOSCH mod. GLM-250 Serie: 0707300225 Inv. 2270018000007 Fact. F3256	12,794.80
1246 31120621533W00301701 0015	Telemetro Laser BOSCH mod. GLM-250 Serie: 0708302364 Inv. 2270018000010 Fact. F3257	12,794.80
1246 31120621533W00301701 0016	GPS Mca. GARMIN Mod. OREGON 750 TOUCHSCREEN serie: 4SQ014413 Inv. 2270018000012 Fact. F3258	13,265.76
1246 31120621533W00301701 0017	GPS Mca. GARMIN Mod. OREGON 750 TOUCHSCREEN serie: 4SQ014426 Inv. 2270018000014 Fact. F3258	13,265.76
1246 31120621533W00301701 0018	GPS Mca. GARMIN Mod. OREGON 750 TOUCHSCREEN serie: 4SQ009149 Inv. 2270018000016 Fact. F3259	13,265.76
1246 31120621533W00301701 0019	GPS Mca. GARMIN Mod. OREGON 750 TOUCHSCREEN serie: 4SQ009152 Inv. 2270018000021 Fact. F3260	13,265.76
1246 31120621533W00301701 0020	GPS Mca. GARMIN Mod. OREGON 750 TOUCHSCREEN serie: 4SQ008418 Inv. 2270018000024 Fact. F3261	13,265.76
1246 31120621533W00301701 0021	GPS Mca. GARMIN Mod. OREGON 750 TOUCHSCREEN serie: 4SQ009151 Inv. 2270018000018 Fact. F3259	13,265.76
1246 31120621533W00301701 0022	Estacion Total Mca. SOKKIA Mod. CX-105 con Nivel Automatico tripie y estatal de Aluminio Serie: TN3259 Inv. 2270018000006 Fact. F3263	154,425.00
1246 31120621533W00301701 0023	Telemetro Laser BOSCH mod. GLM-250 Serie: 0708302598 Inv. 2270018000009 Fact. F3257	12,794.80
1246 31120621533W00301701 0024	GPS Mca. GARMIN Mod. OREGON 750 TOUCHSCREEN serie: 4SQ001367 Inv. 2270018000023 Fact. F3260	13,265.76
1246 31120621533W00301701 0025	GPS Mca. GARMIN Mod. OREGON 750 TOUCHSCREEN serie: 4SQ014427 Inv. 2270018000026 Fact. F3261	13,265.76
1246 31120621533W00301701 0026	GPS Mca. GARMIN Mod. OREGON 750 TOUCHSCREEN serie: 4SQ008427 Inv. 2270018000020 Fact. F3260	13,265.76
1246 511206111A1X00100001 0001	CC- FAX MULTIFUNCIONAL MOD. SF. 4100 Mca. SAMSUNG	7,775.95
1246 511206111A1X00100101 0002	08 TELEFONOS DIGITAL MULTILINEAS	25,244.80

SISTEMA CONTABLE 2024
RELACIÓN DE BIENES MUEBLES QUE COMPONEN SU PATRIMONIO
Cuenta Pública al 30 de junio de 2024

Página 48 de 51

Hora: 03:15:22p. m.

Fecha: 24/07/2024

Código	Descripción del Bien	Valor en Libros
1246 511206111A1X00100301 0001	Radio base S/Marca Pro5100, Serie 103TBWG971, Inventario 283009B	6,716.00
1246 511206111A1X00100301 0002	Radio Movil, Marca Motorola Pro3100, Serie 103TBW24750, Inventario 282687B	6,049.00
1246 511206111A1X00100301 0003	Radio Movil, Marca Motorola Pro3100, Serie 103TBW6539, Inventario 282690B	6,049.00
1246 511206111A1X00100301 0004	Radio Movil, S/Marca Pro 5100, Serie 103TBWG984, Inventario 283006B	6,716.00
1246 511206111A1X00100301 0005	Radio Portatil, Marca Kenwood TH-G71A, Serie 30400520, Inventario 282665B	4,830.00
1246 511206111A1X00100301 0006	Radio Portatil, Marca Kenwood TH-G71A, Serie 30400028, Inventario 282666B	4,830.00
1246 511206111A1X00100301 0007	Radio Portatil, Marca Kenwood TH-G71A, Serie 30400451, Inventario 282668B	4,830.00
1246 511206111A1X00100301 0008	Radio Portatil, Marca Kenwood TH-G71A, Serie 30400506, Inventario 282669B	4,830.00
1246 511206111A1X00100301 0009	Radio Portatil, Marca Kenwood TH-G71A, Serie 30400027, Inventario 282670B	4,830.00
1246 511206111A1X00100301 0010	Radio Portatil, Marca Kenwood TH-G71A, Serie 30400032, Inventario 282672B	4,830.00
1246 511206111A1X00100301 0011	Radio Portatil, Marca Kenwood TH-G71A, Serie 21100193, Inventario 282673B	4,830.00
1246 511206111A1X00100301 0012	Radio Portatil, Marca Kenwood TH-G71A, Serie 30400033, Inventario 282676B	4,830.00
1246 511206111A1X00100301 0013	Radio Portatil, Marca Kenwood TH-G71A, Serie 30600050, Inventario 282677B	4,830.00
1246 511206111A1X00100301 0014	Radio Portatil, Marca Kenwood TH-G71A, Serie 30600091, Inventario 282678B	4,830.00
1246 511206111A1X00100301 0015	Radio Portatil, Marca Kenwood TH-G71A, Serie 30600093, Inventario 282679B	4,830.00
1246 511206111A1X00100301 0016	Radio Portatil, Marca Kenwood TH-G71A, Serie 30500049, Inventario 282680B	4,830.00
1246 511206111A1X00100301 0017	Radio Portatil, Marca Kenwood TH-G71A, Serie 21100182, Inventario 282692B	5,370.50
1246 511206111A1X00100401 0004	214- Gabinete de linea de conmutador, Mca Panasonic, Mod KX-TD520, Serie, No. invent 328138B	52,612.50
1246 511206111A1X00100401 0005	214- Gabinete de linea de conmutador, Mca Panasonic, Mod KX-TD521, Serie, No. invent 328139B	29,957.50
1246 511206111A1X00100401 0006	214- Consola multilinea de conmutador Mca Panasonic Mod KX-T96300, Serie 12148, invent 328140B	19,843.25
1246 511206111A1X00100401 0007	214- Fax Marca Brother Modelo 275, Serie J4K435790, No. inventario 327472B	559.00
1246 511206111A1X00100401 0008	Radio Portatil, Marca Motorola PRO-3150, Serie 422CL0418, Inventario 332943B	3,450.00
1246 511206111A1X00100401 0009	Radio Portatil, Marca Kenwood TH-G71A, Serie 30400027, Inventario 282670B	3,450.00
1246 511206111A1X00100401 0010	Radio Portatil, Marca Kenwood TH-G71A, Serie 30400032, Inventario 282672B	3,450.00
1246 511206111A1X00100401 0011	Radio Portatil, Marca Motorola PRO-3150, Serie 422FBC4283, Inventario 332948B	3,561.11
1246 511206111A1X00100401 0012	Radio Movil, Marca Motorola PRO-3100, Serie 103TDG879, Inventario 332950B	8,184.55
1246 511206111A1X00100401 0014	Radio Portatil, Marca Motorola PRO-7150, Serie 004TCC4091, Inventario 332952B	10,096.79
1246 511206111A1X00100501 0001	258- TELEFONO SATELITAL MCA. IRIDIUM MOTOROLA MOD. 9505-A	43,363.28
1246 511206111A1X00100501 0002	FAX PANASONIC KX-FT901	1,840.00
1246 511206111A1X00100501 0003	Equipo de Radiocomunicacion con antena RX28 Fact. 3583 Sist.Radicomunic. de Chiapas / Contingencia	1,800.00
1246 511206111A1X00100501 0004	Equipo de Radiocomunicacion con 2 antenas MM8580, 2 Cables de Cte. Motorola Fact. 3583 / Contingencia	2,035.00
1246 511206111A1X00100501 0005	Equipo de Radiocomunicacion con 40 Mts. cable RGB, 2 Conectores PL259, 1 Microfono CTL, F-3582 / Contingencia	7,500.00
1246 511206111A1X00100501 0006	05 Fax telefono mod. 275 Marca. Brother	8,132.35
1246 511206111A1X00100501 0007	TELEFONO PANASONIC 033 KXT-7535	4,531.00
1246 511206111A1X00100601 0001	15 RADIO MOVIL KENWOOD Mod. TK-7102 \$4,830.00 c/u	18,000.00

SISTEMA CONTABLE 2024
RELACIÓN DE BIENES MUEBLES QUE COMPONEN SU PATRIMONIO
Cuenta Pública al 30 de junio de 2024

Página 49 de 51

Hora: 03:15:22p. m.

Fecha: 24/07/2024

Código	Descripción del Bien	Valor en Libros
1246 511206111A1X00100601 0002	03 RADIO BASE KENWOOD 3753, 3758 Y 3764 MOD.TK-7102, \$13,061.70 C/U	12,000.00
1246 511206111A1X00100601 0003	02 TRANSMISOR/RECEPTOR MCA KENWOOD \$4,830.00 C/U	9,660.00
1246 511206111A1X00100601 0004	TRANSMISOR/RECEPTOR MARCA KENWOOD 3770 MOD. TK-7102 S/80100993 \$13,061.70 C/U	13,061.70
1246 511206111A1X00100601 0005	TELEFONO CELULAR NOKIA 6682 SERIE 355662000208015	3,443.10
1246 511206111A1X00100701 0001	Fax Termico 25 Men Cort Auto Alim.	2,905.06
1246 511206111A1X00100701 0002	Telefono celular NOKIA GSM 8801	7,671.50
1246 511206111A1X00100701 0003	Telefono celular NOKIA GSM 3250	2,316.34
1246 511206111A1X00100701 0004	02 Telefono Satelital Iridium 9505 A \$15,139.75 c/u.	30,279.50
1246 511206111A1X00100801 0001	Acces Point wireless mod-8760 dual radio 11A/B/G marca 3com serie 9TBCA3MA06380	6,083.50
1246 511206111A1X00100801 0002	Acces Point wireless mod-8760 dual radio 11A/B/G marca 3com serie 9TBCA7NOCD940	6,083.50
1246 511206111A1X00100801 0003	Acces Point wireless mod-8760 dual radio 11A/B/G marca 3com serie 9TBCA3MAOC5CO	6,083.50
1246 511206111A1X00100801 0004	Acces Point wireless mod-8760 dual radio 11A/B/G marca 3com serie 9TBCA3MA03800	6,083.50
1246 511206111A1X00109601 0001	RADIO TRANSMISOR-RECEPT. Marca MOTOROLA S-778-TAN1354	2,442.51
1246 511206111A1X00109601 0002	RADIO TRANSMISOR-RECEPTOR	2,442.51
1246 511206111A1X00109601 0003	RADIO TRANSMISOR-RECEPTOR	2,442.51
1246 511206111A1X00109701 0001	FAX MURATA MOD.700-FACTURA NO.1969-SERIE D2430110137251	2,000.63
1246 511206111A1X00109701 0002	RADIO PORTATIL DE 4 CANALES Marca MOTOROLA Mod. P-110 Factura NO.0212	1,747.66
1246 511206111A1X00109701 0003	TORRE DE RADIO COMUNICACION Marca ATAR Mod. AT-29 FACTURA NO. 0603	3,947.90
1246 511206111A1X00109701 0004	EQPO. MOVIL DE RADIO COMUNICACIÓN Mca. MOTOROLA, Mod. RADIUS M-120 Serie 799TTU5928 FACTURA NO. 0603	1,515.14
1246 511206111A1X00109701 0005	EQPO. MOVIL DE RADIO COMUNICACIÓN Mca. MOTOROLA, Mod. RADIUS M-120 Serie 799TTU5828 FACTURA NO. 0603	1,515.14
1246 511206111A1X00109701 0006	EQPO. MOVIL DE RADIO COMUNICACIÓN Mca. MOTOROLA, Mod. RADIUS M-120 Serie 779TTU6020 FACTURA NO. 0603	1,515.14
1246 511206111A1X00109701 0007	EQPO. MOVIL DE RADIO COMUNICACIÓN Mca. MOTOROLA, Mod. RADIUS M-120 Serie 799TTU5747 FACTURA NO. 0603	1,515.14
1246 511206111A1X00109701 0008	EQPO. MOVIL DE RADIO COMUNICACIÓN Mca. MOTOROLA, Mod. RADIUS M-120 Serie 799TTU5931 FACTURA NO. 0603	1,515.14
1246 511206111A1X00109701 0009	RADIO PORTATIL Marca MOTOROLA Mod. P-110 Serie 188FTL5863	1,747.66
1246 511206111A1X00109701 0010	RADIO PORTATIL Marca MOTOROLA Mod. P-110 Serie 188FTG1585 Factura 059	3,000.00
1246 511206111A1X00109701 0011	TELEFONO CELULAR Marca MOTOROLA Mod. S3241-A Serie 6746TN3F36	1,515.14
1246 511206111A1X00109801 0001	04 RADIO MOVIL KENWOOD M-TK-260, \$5,761.50 C/U	23,046.00
1246 511206111A1X00109901 0001	FAX MULTIFUNCIONAL	5,738.50
1246 511206111A1X00109901 0002	04 Fax Mca. BROTHER Mod.190 Papel Termico	5,002.50
1246 511206111A1X00109901 0003	TELEFONO CELULAR Marca MOTOROLA DIGITAL	1,436.35
1246 51120611747Z00100101 0001	FAX Marca BROTHER TERMICO FACTURA NO. 3676	2,254.61
1246 51120611747Z00100201 0001	ADQUISICION DE TELEFONOS CELULARES	19,538.50
1246 51120611747Z00100301 0001	258- FAX MCA. BROTHER MOD. 560	1,903.25

SISTEMA CONTABLE 2024
RELACIÓN DE BIENES MUEBLES QUE COMPONEN SU PATRIMONIO
Cuenta Pública al 30 de junio de 2024

Página 50 de 51

Hora: 03:15:22p. m.

Fecha: 24/07/2024

Código	Descripción del Bien	Valor en Libros
1246 51120611747Z00100301 0002	FAX PANASONIC KX-FT71	1,568.60
1246 51120611747Z00100301 0003	TELEFONOS CELULARES Mod. R8 SAMSUNG Serie-006309842204 FACTURA NO. 42777	2,184.00
1246 51120611747Z00100301 0004	UNIDAD CENTRAL PANASONIC KXTA1232	25,490.33
1246 51120611747Z00100501 0001	Fax 1040 Injet papel Bond	2,938.00
1246 511206191A1X00100301 0001	RADIO TRASMISOR RUTEADOR M/CISCO M/1760	32,723.57
1246 511206191A1X00100401 0001	EQUIPO SERVIDOR DE COMUNICACION IP Mod. OMNIPCX ENTERPRICE WM1	19,019.11
1246 511206191A1X00100501 0001	EQUIPO SERVIDOR DE COMUNICACION IP Mod. OMNIPCX ENTERPRICE WM1	19,019.10
1246 511206191A1X00100601 0001	02 Telefonos Premium 1P.	3,701.34
1246 511206191A1X00100601 0002	Conmutador Telefonico Marca Alcatel Mod. Omnipcx	362,710.64
1246 511206191A1X00100601 0003	Bateria Marca Alcatel Mod. 4010	9,345.67
1246 611206111A1X00100801 0001	VARGENO25 GENERADOR 2.5 KVA PROG CIUDADES RURALES 2008 Cta. 0162115190 C/U \$ 8,238.60	8,238.60
1246 611206111A1X00100801 0002	VARGENO65 GENERADOR 6.5 HP 3200 KVA PROG CIUDADES RURALES 2008 Cta. 0162115190 C/U \$ 8,238.60	8,238.60
1246 711206111A1X00100101 0001	03 BARREDORAS SWEGA M-8401-00, \$52,891.96 c/u	158,675.88
1246 711206111A1X00100101 0002	254 No. Econ. 2634 Swega Barredora Mod. 2001 8401-00 Serie 2001-8401-386	52,891.96
1246 711206111A1X00100101 0003	No. ECON 2638 SWEGA BARREDORA Modelo: 8401-00 Serie: 2001-8401-378	67,200.00
1246 711206111A1X00100201 0001	ROTOMARTILLO DEWALT	2,121.90
1246 711206111A1X00100201 0002	254 No. Econ. 3581 Swega Barredora Mod. 2002 Serie 20028401-400	45,310.00
1246 711206111A1X00100201 0003	254 No. Econ. 2637 Swega Barredora Mod. 2001 Serie 20018401-385	52,891.95
1246 711206111A1X00100301 0001	03 RECTIF. DE MATRIZ Mod. W887 DEWALT \$1,991.22 C/U	5,973.66
1246 711206111A1X00100301 0002	04 ROTOMARTILLO 1/2 1, 1/2 IND. DEWALT \$2,796.80 c/u	11,187.21
1246 711206111A1X00100301 0003	04 ESMERIL DE 7" IND. DEWALT (PULIDORA) \$2,998.50 C/U	11,992.20
1246 711206111A1X00100301 0004	Amoladora Bosch GWS-20-230 Fact. 4652	1,763.34
1246 711206111A1X00100401 0001	Motobomba de agua, Marca Evans, s/Modelo, S/Serie, Inv. 2060005002702	4,460.00
1246 711206111A1X00100401 0002	Rotomartillo VVR 1/2 HP Dewalt	3,234.87
1246 711206111A1X00100401 0003	04 Lijadora Orbital 1/4 DW411 Dewalt	7,480.01
1246 711206111A1X00100401 0004	03 Taladro Rotomartillo de 1/2 VVR DW-505 WAL	4,800.01
1246 711206111A1X00100601 0001	02 Rotomartillos Dewalt Fact. 20252 1246 711A0106 0001	2,236.09
1246 711206111A1X00100601 0002	02 Esmeriladora 7" 6500 RPM 15 AMPS Fact 20251	7,112.36
1246 711206111A1X00100801 0001	DUPLICADORA DE LLAVES TRUPER Mod. 200 Fact. 28001 CUENTA 2525 Inv. 2270009000230	6,500.00
1246 711206111A1X00100801 0002	HIDROLAVADORA 3.5 HP 115V Fact. 28002 CTA. 2525 Inv. 2270009000224	13,489.99
1246 711206111A1X00100801 0003	DUPLICADORA DE LLAVES TRUPPER Mod. 200 Fact. 28002 CTA. 2525 Inv. 2270009000225	6,499.99
1246 711206111A1X00108901 0001	PRENSA HIDRAULICA C/MARED. AF-1262	7,976.50
1246 711206111A1X00109701 0034	258 DUPLICADOR Mod. 4030 Fact. 2095	6,081.89
1246 711206111A1X00109901 0001	ESCALERA DE EXTENCION	1,844.40
1246 711206117AYY00101001 0001	No. ECON. S/N. MARCA BROCE BROOM MAQ. BARREDORA Mod. RJT-350. Serie: 407063 Fact. 16740	857,240.00
1246 911206111A1X00100101 0001	Plotter Graphicator HP Serie: SG12A2101M Inv. 249243B	12,000.00

SISTEMA CONTABLE 2024
RELACIÓN DE BIENES MUEBLES QUE COMPONEN SU PATRIMONIO
Cuenta Pública al 30 de junio de 2024

Página 51 de 51

Hora: 03:15:22p. m.

Fecha: 24/07/2024

Código	Descripción del Bien	Valor en Libros
1246 911206111A1X00100201 0001	Plotter Graficator HP Mod. C7780R Inv. 261699B	74,000.00
1246 911206111A1X00100201 0002	PLOTTER HEWLETT PACKARD	86,427.10
1246 911206111A1X00100301 0001	Plotter Hewlett Packard Mod. DESINGJET 800 Serie: C7780C	130,518.10
1246 911206111A1X00109701 0001	PLOTTER Mca. HP Mod. A7AD-D7A INV. 148441-B	14,668.52
1246 911206111A1X00109701 0002	258- RIBETeadora, FACTURA NO. 9279 INV. 136598-B	1,026.26
1246 911206111A1X00109701 0003	258- RIBETeadora TESA/SKREBA, Fact. 09565 Inv. 136575	1,137.81
1246 91120621533W00301701 0001	Impresora p/planos HP Mod. DESINGJET T1530 Serie: CN75A5H005 Inv. 2270017000004 Fact. F003119	164,894.00
1246 91120621533W00301701 0002	Impresora p/planos HP Mod. DESINGJET T1530 Serie: CN74H5H01K Inv. 2270017000005 Fact. F003119	164,894.00
1246 91120621533W00301701 0003	Impresora p/planos HP Mod. DESINGJET T1530 Serie: CN75A5H00W Inv. 2270017000006 Fact. F003119	164,894.00

SISTEMA CONTABLE 2024
RELACIÓN DE BIENES INMUEBLES QUE COMPONEN SU PATRIMONIO
Cuenta Pública al 30 de junio de 2024

Página 1 de 1

Hora: 03:15:31p. m.

Fecha: 24/07/2024

Código	Descripción del Bien	Valor en Libros
1231	Terrenos	2,211,911.00
1231 111206197A5X00300601 0002	Delegación III Fronteriza (poligono 1) Ubicado en: 2da. Av. Pte. Sur Esq. Calle privada S/N en Comitán, Chiapas.	2,211,911.00
1233	Edificios no Habitacionales	121,649,682.00
1233 111206111A1X00100601 0001	Inmueble Edificio A y Estacionamiento de la Unidad Admva., Escrit.Pub. No. 2661 de Fecha 30/04/1980	30,320,855.00
1233 111206111A1X00100601 0002	Inmueble "Bodega San Juan Sabinito", Calzada Dr. Samuel Leòn Brindis s/n, Barrio San Juan Sabinito; Esc.Pub. No. 82 de Fecha 22/07/1971	2,830,740.00
1233 111206111A1X00100601 0003	Inmueble "Vivero Paso Limon", Av. Filiberto Rodas Martinez s/n, Col. Paso Limòn; Esc. Pub. No. 3221, Volumen 87 de Fecha 11/06/1981	63,163,035.00
1233 111206111A1X00100601 0004	Inmueble "Bodega Paraiso", Calle Zafiro s/n, Col. Paraiso Tuxtla Gutierrez; Esc.Pub. No. 3010, Volumen 86 de Fecha 27/01/1981	5,714,238.00
1233 111206197A5X00300601 0006	Delegación III Fronteriza (poligono 2) Ubicado en: 2da. Av. Pte. Sur esq. calle privada S/N en Comitán, Chiapas	5,698,693.00
1233 111206197A5X00300601 0008	Delegación Tapachula (La Villita), Ubicado en: Prol Calle Central Ote. S/N, Fracc. Guadalupe en Tapachula, Chiapas	2,569,129.00
1233 111206197A5X00302001 0002	Inmueble "Centro de Convenciones"; San Cristobal de las Casas, ubicada en Boulevard Juan Sabines s/n Superficie de 1,667.192 m2. Periodico oficial No. 197 de fecha 09/09/2015, publicacion 1171-A-2015. Copia simple del acta de entrega-recepcion	11,352,992.00

SISTEMA CONTABLE 2024
RELACIÓN DE ACTIVOS INTANGIBLES QUE COMPONEN SU PATRIMONIO
Cuenta Pública al 30 de junio de 2024

Página 1 de 3

Hora: 03:15:39p. m.

Fecha: 24/07/2024

Código	Descripción del Bien	Valor en Libros
1251	Software	920,824.15
1251 111206111A1X00100101 0001	Software Microsoft Serie s/n. No. inv. 261807B	24,195.70
1251 111206111A1X00100101 0002	MACROMEDIA DREAMEAVER, Software	6,729.42
1251 111206111A1X00100101 0003	MACROMEDIA FLASH, Software	5,768.07
1251 111206111A1X00100101 0004	NORTON ANTIVIRUS MEDIA DE INSTALACION, Software	28,972.50
1251 111206111A1X00100401 0001	Software s./m. s./s. Inv. 2060005002343	1,089.00
1251 111206111A1X00100401 0006	Software, S/Marca, S/Serie, Inventario 321681B	16,987.65
1251 111206111A1X00100401 0007	SOFTWARE DE PRECIOS UNITARIOS NEODATA-FACTURA NO.17777	6,740.27
1251 111206111A1X00100401 0008	COREL DRAW GRAPHIC 5 SUITE 12 (SOFTWARE)	78,200.00
1251 111206111A1X00100601 0001	SOFTWARE WINPROXI FACTURA NO. 26899	11,148.60
1251 111206111A1X00100601 0002	SOFTWARE MACROMEDIA FACTURA NO. 26899	10,057.39
1251 111206111A1X00100601 0003	SOFTWARE VISUAL STUDIO NET FACTURA NO. 26900	18,751.39
1251 111206111A1X00100601 0004	SOFTWARE SQL SERVER FACTURA NO. 26900	13,553.57
1251 111206111A1X00101101 0001	Microsoft office 2010 profesional plus FF "C" Inv. 2270012000305	6,480.40
1251 111206111A1X00101101 0002	Microsoft office 2010 profesional plus FF "C" Inv. 2270012000306	6,480.40
1251 111206111A1X00101101 0003	Microsoft office 2010 profesional plus FF "C" Inv. 2270012000307	6,480.40
1251 111206111A1X00101101 0004	Microsoft office 2010 profesional plus FF "C" Inv. 2270012000308	6,480.40
1251 111206111A1X00101101 0005	Microsoft office 2010 profesional plus FF "C" Inv. 2270012000309	6,480.40
1251 111206111A1X00101101 0006	Microsoft office 2010 profesional plus FF "C" Inv. 2270012000310	6,480.40
1251 111206111A1X00101101 0007	Microsoft office 2010 profesional plus FF "C" Inv. 2270012000311	6,480.40
1251 111206111A1X00101101 0008	Microsoft office 2010 profesional plus FF "C" Inv. 2270012000312	6,480.40
1251 111206111A1X00109701 0001	MEMO EXPRESS Serie 723BWE28PV Factura 1088 Inv. 167584-B (SOFTWARE)	1,669.98
1251 111206111A1X00109701 0002	MEMO EXPRESS Serie 723BWE28PH Factura 1089 Inv. 167585-B (SOFTWARE)	1,669.98
1251 111206111A1X00109701 0003	PAQUETE WIN 95 EN DISKETTE DE 3.5 EN ESPAÑOL (SOFTWARE)	2,581.75
1251 111206111A1X00109701 0004	PAQUETE OFFICE 97 EN CD EN ESPAÑOL (SOFTWARE)	7,587.47
1251 111206111A1X00109701 0005	PAQUETE COREL DRAW VER 7 CD EN ESPAÑOL (SOFTWARE)	8,552.55
1251 111206111A1X00109701 0006	SOFTWARE MICRISTATION V95 DE DISEÑO	44,735.00
1251 111206111A1X00109901 0001	SOFTWARE ARC VIEN GIS VER.3.2 P/NIHD	13,673.78
1251 11120611747Z00100101 0001	MS OFFICE XP PROF.ESPAÑOL, Software	237,143.44
1251 11120611747Z00100101 0002	45 LICENCIA MOP OPEN, \$5,767.42 C/U Software	259,533.90
1251 11120611747Z00100101 0005	MICROSOFT VISUAL EST. PROFESIONAL, Software	13,770.13
1251 11120611747Z00100101 0006	EQUIPO Y ACCS. P/COMPUTADORA (LICENCIA) MICROSOFT, Software	1,416.91
1251 11120611747Z00100301 0001	MS OFFICE XP PROFESIONAL, Software	44,677.50
1251 11120611747Z00100301 0002	SYMATEC ANTIVIRUS CORPORT. EDITION 8.1 FOR WOKKST. Software	9,775.00
1254	Licencias	250,299.00
1254 111206111A1X00101101 0001	Licencia MS Oficce Profesional (Word, Excel, Power Point, One Note, Outlook) Mca. MICROSOFT Fact. 59131 \$ 5,562.20 Inv. 2270012000325	5,562.20
1254 111206111A1X00101101 0002	Licencia MS Oficce Profesional (Word, Excel, Power Point, One Note, Outlook) Mca. MICROSOFT Fact. 59131 \$ 5,562.20 Inv. 2270012000325	5,562.20
1254 111206111A1X00101101 0003	Licencia MS Oficce Profesional (Word, Excel, Power Point, One Note, Outlook) Mca. MICROSOFT Fact. 59131 \$ 5,562.20 Inv. 2270012000325	5,562.20

SISTEMA CONTABLE 2024
RELACIÓN DE ACTIVOS INTANGIBLES QUE COMPONEN SU PATRIMONIO
Cuenta Pública al 30 de junio de 2024

Página 2 de 3

Hora: 03:15:39p. m.

Fecha: 24/07/2024

Código	Descripción del Bien	Valor en Libros
1254 111206111A1X00101101 0004	Licencia MS Oficce Profesional (Word, Excel, Power Point, One Note, Outlook) Mca. MICROSOFT Fact. 59131 \$ 5,562.20 Inv. 2270012000325	5,562.20
1254 111206111A1X00101101 0005	Licencia MS Oficce Profesional (Word, Excel, Power Point, One Note, Outlook) Mca. MICROSOFT Fact. 59131 \$ 5,562.20 Inv. 2270012000325	5,562.20
1254 111206111A1X00101101 0006	Licencia MS Oficce Profesional (Word, Excel, Power Point, One Note, Outlook) Mca. MICROSOFT Fact. 59131 \$ 5,562.20 Inv. 2270012000325	5,562.20
1254 111206111A1X00101101 0007	Licencia MS Oficce Profesional (Word, Excel, Power Point, One Note, Outlook) Mca. MICROSOFT Fact. 59131 \$ 5,562.20 Inv. 2270012000325	5,562.20
1254 111206111A1X00101101 0008	Licencia MS Oficce Profesional (Word, Excel, Power Point, One Note, Outlook) MCA MICROSOFT FACT.-59131 \$ 5,562.20	5,562.20
1254 111206111A1X00101101 0009	Licencia MS Oficce Profesional (Word, Excel, Power Point, One Note, Outlook) Mca. MICROSOFT Fact. 59131 \$ 5,562.20 Inv. 2270012000325	5,562.20
1254 111206111A1X00101101 0010	Licencia MS Oficce Profesional (Word, Excel, Power Point, One Note, Outlook) Mca. MICROSOFT Fact. 59131 \$ 5,562.20 Inv. 2270012000325	5,562.20
1254 111206111A1X00101101 0011	Licencia MS Oficce Profesional (Word, Excel, Power Point, One Note, Outlook) Mca. MICROSOFT Fact. 59131 \$ 5,562.20 Inv. 2270012000325	5,562.20
1254 111206111A1X00101101 0012	Licencia MS Oficce Profesional (Word, Excel, Power Point, One Note, Outlook) Mca. MICROSOFT Fact. 59131 \$ 5,562.20 Inv. 2270012000325	5,562.20
1254 111206111A1X00101101 0013	Licencia MS Oficce Profesional (Word, Excel, Power Point, One Note, Outlook) Mca. MICROSOFT Fact. 59131 \$ 5,562.20 Inv. 2270012000325	5,562.20
1254 111206111A1X00101101 0014	Licencia MS Oficce Profesional (Word, Excel, Power Point, One Note, Outlook) Mca. MICROSOFT Fact. 59131 \$ 5,562.20 Inv. 2270012000325	5,562.20
1254 111206111A1X00101101 0015	Licencia MS Oficce Profesional (Word, Excel, Power Point, One Note, Outlook) Mca. MICROSOFT Fact. 59131 \$ 5,562.20 Inv. 2270012000325	5,562.20
1254 111206111A1X00101101 0016	Licencia MS Oficce Profesional (Word, Excel, Power Point, One Note, Outlook) Mca. MICROSOFT Fact. 59131 \$ 5,562.20 Inv. 2270012000325	5,562.20
1254 111206111A1X00101101 0017	Licencia MS Oficce Profesional (Word, Excel, Power Point, One Note, Outlook) Mca. MICROSOFT Fact. 59131 \$ 5,562.20 Inv. 2270012000325	5,562.20
1254 111206111A1X00101101 0018	Licencia MS Oficce Profesional (Word, Excel, Power Point, One Note, Outlook) Mca. MICROSOFT Fact. 59131 \$ 5,562.20 Inv. 2270012000325	5,562.20
1254 111206111A1X00101101 0019	Licencia MS Oficce Profesional (Word, Excel, Power Point, One Note, Outlook) Mca. MICROSOFT Fact. 59131 \$ 5,562.20 Inv. 2270012000325	5,562.20
1254 111206111A1X00101101 0020	Licencia MS Oficce Profesional (Word, Excel, Power Point, One Note, Outlook) Mca. MICROSOFT Fact. 59131 \$ 5,562.20 Inv. 2270012000325	5,562.20
1254 111206111A1X00101101 0021	Licencia MS Oficce Profesional (Word, Excel, Power Point, One Note, Outlook) Mca. MICROSOFT Fact. 59131 \$ 5,562.20 Inv. 2270012000325	5,562.20
1254 111206111A1X00101101 0022	Licencia MS Oficce Profesional (Word, Excel, Power Point, One Note, Outlook) Mca. MICROSOFT Fact. 59131 \$ 5,562.20 Inv. 2270012000325	5,562.20
1254 111206111A1X00101101 0023	Licencia MS Oficce Profesional (Word, Excel, Power Point, One Note, Outlook) Mca. MICROSOFT Fact. 59131 \$ 5,562.20 Inv. 2270012000325	5,562.20
1254 111206111A1X00101101 0024	Licencia MS Oficce Profesional (Word, Excel, Power Point, One Note, Outlook) Mca. MICROSOFT Fact. 59131 \$ 5,562.20 Inv. 2270012000325	5,562.20
1254 111206111A1X00101101 0025	Licencia MS Oficce Profesional (Word, Excel, Power Point, One Note, Outlook) Mca. MICROSOFT Fact. 59131 \$ 5,562.20 Inv. 2270012000325	5,562.20
1254 111206111A1X00101101 0026	Licencia MS Oficce Profesional (Word, Excel, Power Point, One Note, Outlook) Mca. MICROSOFT Fact. 59131 \$ 5,562.20 Inv. 2270012000325	5,562.20
1254 111206111A1X00101101 0027	Licencia MS Oficce Profesional (Word, Excel, Power Point, One Note, Outlook) Mca. MICROSOFT Fact. 59131 \$ 5,562.20 Inv. 2270012000325	5,562.20
1254 111206111A1X00101101 0028	Licencia MS Oficce Profesional (Word, Excel, Power Point, One Note, Outlook) Mca. MICROSOFT Fact. 59131 \$ 5,562.20 Inv. 2270012000325	5,562.20

SISTEMA CONTABLE 2024
RELACIÓN DE ACTIVOS INTANGIBLES QUE COMPONEN SU PATRIMONIO
Cuenta Pública al 30 de junio de 2024

Código	Descripción del Bien	Valor en Libros
1254 111206111A1X00101101 0029	Licencia MS Oficce Profesional (Word, Excel, Power Point, One Note, Outlook) Mca. MICROSOFT Fact. 59131 \$ 5,562.20 Inv. 2270012000325	5,562.20
1254 111206111A1X00101101 0030	Licencia MS Oficce Profesional (Word, Excel, Power Point, One Note, Outlook) Mca. MICROSOFT Fact. 59131 \$ 5,562.20 Inv. 2270012000325	5,562.20
1254 111206111A1X00101101 0031	Licencia MS Oficce Profesional (Word, Excel, Power Point, One Note, Outlook) Mca. MICROSOFT Fact. 59131 \$ 5,562.20 Inv. 2270012000325	5,562.20
1254 111206111A1X00101101 0032	Licencia MS Oficce Profesional (Word, Excel, Power Point, One Note, Outlook) Mca. MICROSOFT Fact. 59131 \$ 5,562.20 Inv. 2270012000325	5,562.20
1254 111206111A1X00101101 0033	Licencia MS Oficce Profesional (Word, Excel, Power Point, One Note, Outlook) Mca. MICROSOFT Fact. 59131 \$ 5,562.20 Inv. 2270012000325	5,562.20
1254 111206111A1X00101101 0034	Licencia MS Oficce Profesional (Word, Excel, Power Point, One Note, Outlook) Mca. MICROSOFT Fact. 59131 \$ 5,562.20 Inv. 2270012000325	5,562.20
1254 111206111A1X00101101 0035	Licencia MS Oficce Profesional (Word, Excel, Power Point, One Note, Outlook) Mca. MICROSOFT Fact. 59131 \$ 5,562.20 Inv. 2270012000325	5,562.20
1254 111206111A1X00101101 0036	Licencia MS Oficce Profesional (Word, Excel, Power Point, One Note, Outlook) Mca. MICROSOFT Fact. 59131 \$ 5,562.20 Inv. 2270012000325	5,562.20
1254 111206111A1X00101101 0037	Licencia MS Oficce Profesional (Word, Excel, Power Point, One Note, Outlook) Mca. MICROSOFT Fact. 59131 \$ 5,562.20 Inv. 2270012000325	5,562.20
1254 111206111A1X00101101 0038	Licencia MS Oficce Profesional (Word, Excel, Power Point, One Note, Outlook) Mca. MICROSOFT Fact. 59131 \$ 5,562.20 Inv. 2270012000325	5,562.20
1254 111206111A1X00101101 0039	Licencia MS Oficce Profesional (Word, Excel, Power Point, One Note, Outlook) Mca. MICROSOFT Fact. 59131 \$ 5,562.20 Inv. 2270012000325	5,562.20
1254 111206111A1X00101101 0040	Licencia MS Oficce Profesional (Word, Excel, Power Point, One Note, Outlook) Mca. MICROSOFT Fact. 59131 \$ 5,562.20 Inv. 2270012000325	5,562.20
1254 111206111A1X00101101 0041	Licencia MS Oficce Profesional (Word, Excel, Power Point, One Note, Outlook) Mca. MICROSOFT Fact. 59131 \$ 5,562.20 Inv. 2270012000325	5,562.20
1254 111206111A1X00101101 0042	Licencia MS Oficce Profesional (Word, Excel, Power Point, One Note, Outlook) Mca. MICROSOFT Fact. 59131 \$ 5,562.20 Inv. 2270012000325	5,562.20
1254 111206111A1X00101101 0043	Licencia MS Oficce Profesional (Word, Excel, Power Point, One Note, Outlook) Mca. MICROSOFT Fact. 59131 \$ 5,562.20 Inv. 2270012000325	5,562.20
1254 111206111A1X00101101 0044	Licencia MS Oficce Profesional (Word, Excel, Power Point, One Note, Outlook) Mca. MICROSOFT Fact. 59131 \$ 5,562.20 Inv. 2270012000325	5,562.20
1254 111206111A1X00101101 0045	Licencia MS Oficce Profesional (Word, Excel, Power Point, One Note, Outlook) Mca. MICROSOFT Fact. 59131 \$ 5,562.20 Inv. 2270012000325	5,562.20