

**SISTEMA CONTABLE 2024**  
**ESTADO DE SITUACIÓN FINANCIERA**  
**AL 30 DE JUNIO DEL 2024**  
 (Cifras en Pesos)

Concepto	2024	2023	Concepto	2024	2023
<b>ACTIVO</b>			<b>PASIVO</b>		
<b>Activo Circulante</b>			<b>Pasivo Circulante</b>		
Efectivo y Equivalentes	5,874,733.10	4,754,352.03	Cuentas por Pagar a Corto Plazo	570,064.64	97,786.22
Derechos a Recibir Efectivo o Equivalentes	0.00	0.00	Documentos por Pagar a Corto Plazo	0.00	0.00
Derechos a Recibir Bienes o Servicios	0.00	0.00	Porción a Corto Plazo de la Deuda Pública a Largo Plazo	0.00	0.00
Inventarios	0.00	0.00	Títulos y Valores a Corto Plazo	0.00	0.00
Almacenes	0.00	0.00	Pasivos Diferidos a Corto Plazo	0.00	0.00
Estimación por Pérdida o Deterioro de Activos Circulantes	0.00	0.00	Fondos y Bienes de Terceros en Garantía y/o Administración a Corto Plazo	0.00	0.00
Otros Activos Circulantes	0.00	0.00	Provisiones a Corto Plazo	0.00	0.00
			Otros Pasivos a Corto Plazo	0.00	0.00
<b>Total de Activos Circulantes</b>	<b>5,874,733.10</b>	<b>4,754,352.03</b>	<b>Total de Pasivos Circulantes</b>	<b>570,064.64</b>	<b>97,786.22</b>
<b>Activo No Circulante</b>			<b>Pasivo No Circulante</b>		
Inversiones Financieras a Largo Plazo	0.00	0.00	Cuentas por Pagar a Largo Plazo	1,452.93	1,452.93
Derechos a Recibir Efectivo o Equivalentes a Largo Plazo	0.00	0.00	Documentos por Pagar a Largo Plazo	0.00	0.00
Bienes Inmuebles, Infraestructura y Construcciones en Proceso	0.00	0.00	Deuda Pública a Largo Plazo	0.00	0.00
Bienes Muebles	2,429,357.03	2,881,204.01	Pasivos Diferidos a Largo Plazo	926,844.45	926,844.45
Activos Intangibles	5,520.00	5,520.00	Fondos y Bienes de Terceros en Garantía y/o Administración a Largo Plazo	0.00	0.00
Depreciación, Deterioro y Amortización Acumulada de Bienes	0.00	0.00	Provisiones a Largo Plazo	0.00	0.00
Activos Diferidos	17,337.83	0.00			
Estimación por Pérdida o Deterioro de Activos no Circulantes	0.00	0.00			
Otros Activos no Circulantes	0.00	0.00			
<b>Total de Activos No Circulantes</b>	<b>2,452,214.86</b>	<b>2,886,724.01</b>	<b>Total de Pasivos No Circulantes</b>	<b>928,297.38</b>	<b>928,297.38</b>
			<b>Total del Pasivo</b>	<b>1,498,362.02</b>	<b>1,026,083.60</b>
<b>Total del Activo</b>	<b>8,326,947.96</b>	<b>7,641,076.04</b>	<b>HACIENDA PÚBLICA / PATRIMONIO</b>		
			<b>Hacienda Pública/Patrimonio Contribuido</b>		
			Aportaciones	15,000.00	15,000.00
			Donaciones de Capital	0.00	0.00
			Actualización de la Hacienda Pública/Patrimonio	15,000.00	15,000.00
				0.00	0.00
			<b>Hacienda Pública/Patrimonio Generado</b>		
			Resultados del Ejercicio (Ahorro/Desahorro)	6,813,585.94	6,599,992.44
			Resultados de Ejercicios Anteriores	665,440.48	(21,895.89)
			Revalúos	6,148,145.46	6,621,888.33
			Reservas	0.00	0.00
			Rectificaciones de Resultados de Ejercicios Anteriores	0.00	0.00
				0.00	0.00
			<b>Exceso o Insuficiencia en la Actualización de la Hacienda Pública/Patrimonio</b>		
			Resultado por Posición Monetaria	0.00	0.00
			Resultado por Tenencia de Activos no Monetarios	0.00	0.00
				0.00	0.00
			<b>Total Hacienda Pública/Patrimonio</b>	<b>6,828,585.94</b>	<b>6,614,992.44</b>
			<b>Total del Pasivo y Hacienda Pública/Patrimonio</b>	<b>8,326,947.96</b>	<b>7,641,076.04</b>

**SISTEMA CONTABLE 2024**  
**ESTADO DE ACTIVIDADES**  
**DEL 1o. DE ENERO AL 30 DE JUNIO DE 2024**  
 (Cifras en Pesos)

Concepto	2024	2023
<b>INGRESOS Y OTROS BENEFICIOS</b>		
<i>Ingresos de Gestión</i>	<b>0.00</b>	<b>0.00</b>
Impuestos	0.00	0.00
Cuotas y Aportaciones de Seguridad Social	0.00	0.00
Contribuciones de Mejoras	0.00	0.00
Derechos	0.00	0.00
Productos	0.00	0.00
Aprovechamientos	0.00	0.00
Ingresos por Venta de Bienes y Prestación de Servicios	0.00	0.00
<i>Participaciones, Aportaciones, Convenios, Incentivos Derivados de la Colaboración Fiscal, Fondos Distintos de Aportaciones, Transferencias, Asignaciones, Subsidios y Subvenciones, y Pensiones y Jubilaciones</i>	<b>6,034,175.92</b>	<b>12,182,605.06</b>
Participaciones, Aportaciones, Convenios, Incentivos Derivados de la Colaboración Fiscal y Fondos Distintos de Aportaciones	0.00	0.00
Transferencias, Asignaciones, Subsidios y Subvenciones, y Pensiones y Jubilaciones	6,034,175.92	12,182,605.06
<i>Otros Ingresos y Beneficios</i>	<b>0.00</b>	<b>0.00</b>
Ingresos Financieros	0.00	0.00
Incremento por Variación de Inventarios	0.00	0.00
Disminución del Exceso de Estimaciones por Pérdida o Deterioro u Obsolescencia	0.00	0.00
Disminución del Exceso de Provisiones	0.00	0.00
Otros Ingresos y Beneficios Varios	0.00	0.00
<b>Total de Ingresos y Otros Beneficios</b>	<b>6,034,175.92</b>	<b>12,182,605.06</b>
<b>GASTOS Y OTRAS PÉRDIDAS</b>		
<i>Gastos de Funcionamiento</i>	<b>4,966,484.57</b>	<b>11,557,659.59</b>
Servicios Personales	3,991,004.62	9,780,388.02
Materiales y Suministros	327,122.37	526,456.28
Servicios Generales	648,357.58	1,250,815.29
<i>Transferencias, Asignaciones, Subsidios y Otras Ayudas</i>	<b>402,250.87</b>	<b>621,830.62</b>
Transferencias Internas y Asignaciones al Sector Público	0.00	0.00
Transferencias al Resto del Sector Público	0.00	0.00
Subsidios y Subvenciones	7,250.87	196,830.62
Ayudas Sociales	395,000.00	425,000.00
Pensiones y Jubilaciones	0.00	0.00
Transferencias a Fideicomisos, Mandatos y Contratos Análogos	0.00	0.00
Transferencias a la Seguridad Social	0.00	0.00
Donativos	0.00	0.00
Transferencias al Exterior	0.00	0.00
<i>Participaciones y Aportaciones</i>	<b>0.00</b>	<b>0.00</b>
Participaciones	0.00	0.00
Aportaciones	0.00	0.00
Convenios	0.00	0.00
<i>Intereses, Comisiones y Otros Gastos de la Deuda Pública</i>	<b>0.00</b>	<b>0.00</b>
Intereses de la Deuda Pública	0.00	0.00
Comisiones de la Deuda Pública	0.00	0.00
Gastos de la Deuda Pública	0.00	0.00
Costo por Coberturas	0.00	0.00
Apoyos Financieros	0.00	0.00
<i>Otros Gastos y Pérdidas Extraordinarias</i>	<b>0.00</b>	<b>25,010.74</b>
Estimaciones, Depreciaciones, Deterioros, Obsolescencia y Amortizaciones	0.00	25,010.74
Provisiones	0.00	0.00
Disminución de Inventarios	0.00	0.00
Otros Gastos	0.00	0.00
<i>Inversión Pública</i>	<b>0.00</b>	<b>0.00</b>
Inversión Pública no Capitalizable	0.00	0.00
<b>Total de Gastos y Otras Pérdidas</b>	<b>5,368,735.44</b>	<b>12,204,500.95</b>
<b>Resultados del Ejercicio (Ahorro/Desahorro)</b>	<b>665,440.48</b>	<b>(21,895.89)</b>

**SISTEMA CONTABLE 2024**  
**ESTADO DE VARIACIÓN EN LA HACIENDA PÚBLICA**  
**DEL 01 DE ENERO AL 30 DE JUNIO DE 2024**

(Cifras en Pesos)

Página 1 de 1

Fecha:

22/07/2024

Concepto	Hacienda Pública / Patrimonio Contribuido	Hacienda Pública / Patrimonio Generado de Ejercicios Anteriores	Hacienda Pública / Patrimonio Generado del Ejercicio	Exceso o Insuficiencia en la Actualización de la Hacienda Pública/Patrimonio	Total
Hacienda Pública / Patrimonio Contribuido Neto de 2023	15,000.00				15,000.00
Aportaciones	0.00				0.00
Donaciones de Capital	15,000.00				15,000.00
Actualización de la Hacienda Pública/Patrimonio	0.00				0.00
Hacienda Pública / Patrimonio Generado Neto de 2023		6,621,888.33	(21,895.89)		6,599,992.44
Resultados del Ejercicio (Ahorro/Desahorro)			(21,895.89)		(21,895.89)
Resultado de Ejercicios Anteriores		6,621,888.33			6,621,888.33
Revalúos		0.00			0.00
Reservas		0.00			0.00
Rectificaciones de Resultados de Ejercicios Anteriores		0.00			0.00
<b>Exceso o Insuficiencia en la Actualización de la Hacienda Pública / Patrimonio Neto de 2023</b>				0.00	0.00
Resultado por Posición Monetaria				0.00	0.00
Resultado por Tenencia de Activos no Monetarios				0.00	0.00
<b>Hacienda Pública / Patrimonio Neto Final de 2023</b>	<b>15,000.00</b>	<b>6,621,888.33</b>	<b>(21,895.89)</b>	<b>0.00</b>	<b>6,614,992.44</b>
<b>Cambios en la Hacienda Pública / Patrimonio Contribuido</b>					
Neto de 2024	0.00				0.00
Aportaciones	0.00				0.00
Donaciones de Capital	0.00				0.00
Actualización de la Hacienda Pública/Patrimonio	0.00				0.00
<b>Variaciones de la Hacienda Pública / Patrimonio Generado</b>					
Neto de 2024		(473,742.87)	687,336.37		213,593.50
Resultados del Ejercicio (Ahorro/Desahorro)			665,440.48		665,440.48
Resultados de Ejercicios Anteriores		(473,742.87)	21,895.89		(451,846.98)
Revalúos			0.00		0.00
Reservas			0.00		0.00
Rectificaciones de Resultados de Ejercicios Anteriores			0.00		0.00
<b>Cambios en el Exceso o Insuficiencia en la Actualización de la Hacienda Pública / Patrimonio Neto de 2024</b>				0.00	0.00
Resultado por Posición Monetaria				0.00	0.00
Resultado por Tenencia de Activos no Monetarios				0.00	0.00
<b>Hacienda Pública / Patrimonio Neto Final de 2024</b>	<b>15,000.00</b>	<b>6,148,145.46</b>	<b>665,440.48</b>	<b>0.00</b>	<b>6,828,585.94</b>

**SISTEMA CONTABLE 2024  
 ESTADO DE CAMBIOS EN LA SITUACIÓN FINANCIERA  
 DEL 1o. DE ENERO AL 30 DE JUNIO DE 2024  
 (Cifras en Pesos)**

Concepto	Origen	Aplicación
<b>ACTIVO</b>	<b>451,846.98</b>	<b>1,137,718.90</b>
<b>Activo Circulante</b>	<b>0.00</b>	<b>1,120,381.07</b>
Efectivo y Equivalentes	0.00	1,120,381.07
Derechos a Recibir Efectivo o Equivalentes	0.00	0.00
Derechos a Recibir Bienes o Servicios	0.00	0.00
Inventarios	0.00	0.00
Almacenes	0.00	0.00
Estimación por Pérdida o Deterioro de Activos Circulantes	0.00	0.00
Otros Activos Circulantes	0.00	0.00
<b>Activo No Circulante</b>	<b>451,846.98</b>	<b>17,337.83</b>
Inversiones Financieras a Largo Plazo	0.00	0.00
Derechos a Recibir Efectivo o Equivalentes a Largo Plazo	0.00	0.00
Bienes Inmuebles, Infraestructura y Construcciones en Proceso	0.00	0.00
Bienes Muebles	451,846.98	0.00
Activos Intangibles	0.00	0.00
Depreciación, Deterioro y Amortización Acumulada de Bienes	0.00	0.00
Activos Diferidos	0.00	17,337.83
Estimación por Pérdida o Deterioro de Activos no Circulantes	0.00	0.00
Otros Activos no Circulantes	0.00	0.00
<b>PASIVO</b>	<b>472,278.42</b>	<b>0.00</b>
<b>Pasivo Circulante</b>	<b>472,278.42</b>	<b>0.00</b>
Cuentas por Pagar a Corto Plazo	472,278.42	0.00
Documentos por Pagar a Corto Plazo	0.00	0.00
Porción a Corto Plazo de la Deuda Pública a Largo Plazo	0.00	0.00
Títulos y Valores a Corto Plazo	0.00	0.00
Pasivos Diferidos a Corto Plazo	0.00	0.00
Fondos y Bienes de Terceros en Garantía y/o Administración a Corto Plazo	0.00	0.00
Provisiones a Corto Plazo	0.00	0.00
Otros Pasivos a Corto Plazo	0.00	0.00
<b>Pasivo No Circulante</b>	<b>0.00</b>	<b>0.00</b>
Cuentas a Pagar a Largo Plazo	0.00	0.00
Documentos por Pagar a Largo Plazo	0.00	0.00
Deuda Pública a Largo Plazo	0.00	0.00
Pasivos Diferidos a Largo Plazo	0.00	0.00
Fondos y Bienes de Terceros en Garantía y/o Administración a Largo Plazo	0.00	0.00
Provisiones a Largo Plazo	0.00	0.00
<b>HACIENDA PÚBLICA/PATRIMONIO</b>	<b>687,336.37</b>	<b>473,742.87</b>
<b>Hacienda Pública/Patrimonio Contribuido</b>	<b>0.00</b>	<b>0.00</b>
Aportaciones	0.00	0.00
Donaciones de Capital	0.00	0.00
Actualización de la Hacienda Pública/Patrimonio	0.00	0.00
<b>Hacienda Pública/Patrimonio Generado</b>	<b>687,336.37</b>	<b>473,742.87</b>
Resultados del Ejercicio (Ahorro/Desahorro)	687,336.37	0.00
Resultados de Ejercicios Anteriores	0.00	473,742.87
Revalúos	0.00	0.00
Reservas	0.00	0.00
Rectificaciones de Resultados de Ejercicios Anteriores	0.00	0.00
<b>Exceso o Insuficiencia en la Actualización de la Hacienda Pública/Patrimonio</b>	<b>0.00</b>	<b>0.00</b>
Resultado por Posición Monetaria	0.00	0.00
Resultado por Tenencia de Activos no Monetarios	0.00	0.00

**SISTEMA CONTABLE 2024  
 ESTADO DE FLUJOS DE EFECTIVO  
 DEL 01 DE ENERO AL 30 DE JUNIO DE 2024  
 (Cifras en Pesos)**

Página 1 de 2

Fecha: 22/07/2024

Concepto	2024	2023
<b>Flujos de Efectivo de las Actividades de Operación</b>		
<b>Origen</b>	<b>6,034,175.92</b>	<b>12,182,605.06</b>
Impuestos	0.00	0.00
Cuotas y Aportaciones de Seguridad Social	0.00	0.00
Contribuciones de Mejoras	0.00	0.00
Derechos	0.00	0.00
Productos	0.00	0.00
Aprovechamientos	0.00	0.00
Ingresos por Venta de Bienes y Prestación de Servicios	0.00	0.00
Participaciones, Aportaciones, Convenios, Incentivos Derivados de la Colaboración Fiscal y Fondos Distintos de Aportaciones	0.00	0.00
Transferencias, Asignaciones, Subsidios y Subvenciones, y Pensiones y Jubilaciones	0.00	0.00
Otros Orígenes de Operación	6,034,175.92	12,182,605.06
<b>Aplicación</b>	<b>5,368,735.44</b>	<b>12,204,500.95</b>
Servicios Personales	3,991,004.62	9,780,388.02
Materiales y Suministros	327,122.37	526,456.28
Servicios Generales	648,357.58	1,250,815.29
Transferencias Internas y Asignaciones al Sector Público	0.00	0.00
Transferencias al Resto del Sector Público	0.00	0.00
Subsidios y Subvenciones	7,250.87	196,830.62
Ayudas Sociales	395,000.00	425,000.00
Pensiones y Jubilaciones	0.00	0.00
Transferencias a Fideicomisos, Mandatos y Contratos Análogos	0.00	0.00
Transferencias a la Seguridad Social	0.00	0.00
Donativos	0.00	0.00
Transferencias al Exterior	0.00	0.00
Participaciones	0.00	0.00
Aportaciones	0.00	0.00
Convenios	0.00	0.00
Otras Aplicaciones de Operación	0.00	25,010.74
<b>Flujos Netos de Efectivo de las Actividades de Operación</b>	<b>665,440.48</b>	<b>(21,895.89)</b>
<b>Flujos de Efectivo de las Actividades de Inversión</b>		
<b>Origen</b>	<b>473,742.87</b>	<b>113,119.76</b>
Bienes Inmuebles, Infraestructura y Construcciones en Proceso	0.00	0.00
Bienes Muebles	451,846.98	25,010.74
Otros Orígenes de Inversión	21,895.89	88,109.02
<b>Aplicación</b>	<b>491,080.70</b>	<b>94,597.23</b>
Bienes Inmuebles, Infraestructura y Construcciones en Proceso	0.00	0.00
Bienes Muebles	0.00	0.00
Otras Aplicaciones de Inversión	491,080.70	94,597.23
<b>Flujos Netos de Efectivo de las Actividades de Inversión</b>	<b>(17,337.83)</b>	<b>18,522.53</b>
<b>Flujos de Efectivo de las Actividades de Financiamiento</b>		
<b>Origen</b>	<b>526,034.95</b>	<b>19,881.35</b>
Endeudamiento Neto	0.00	0.00
Interno	0.00	0.00
Externo	0.00	0.00
Otros Orígenes de Financiamiento	526,034.95	19,881.35
<b>Aplicación</b>	<b>53,756.53</b>	<b>0.00</b>
Servicios de la Deuda	0.00	0.00
Interno	0.00	0.00
Externo	0.00	0.00
Otras Aplicaciones de Financiamiento	53,756.53	0.00
<b>Flujos Netos de Efectivo por Actividades de Financiamiento</b>	<b>472,278.42</b>	<b>19,881.35</b>
<b>Incremento/Disminución Neta en el Efectivo y Equivalentes al Efectivo</b>	<b>1,120,381.07</b>	<b>16,507.99</b>
<b>Efectivo y Equivalentes al Efectivo al Inicio del Ejercicio</b>	<b>4,754,352.03</b>	<b>4,737,844.04</b>
<b>Efectivo y Equivalentes al Efectivo al Final del Ejercicio</b>	<b>5,874,733.10</b>	<b>4,754,352.03</b>



**GOBIERNO CONSTITUCIONAL DEL ESTADO DE CHIAPAS  
INSTITUTO DE LA JUVENTUD DEL ESTADO DE CHIAPAS**

**SISTEMA CONTABLE 2024  
ESTADO DE FLUJOS DE EFECTIVO  
DEL 01 DE ENERO AL 30 DE JUNIO DE 2024  
(Cifras en Pesos)**

Concepto	2024	2023
----------	------	------

**SISTEMA CONTABLE 2024**  
**ESTADO ANALITICO DEL ACTIVO**  
**DEL 01 DE ENERO AL 30 DE JUNIO DEL 2024**

(Cifras en Pesos)

Página 1 de 1

Fecha: 22/07/2024

Concepto	Saldo Inicial	Cargos del Período	Abonos del Período	Saldo Final	Variación del Período
<b>ACTIVO</b>	<b>7,641,076.04</b>	<b>7,218,352.27</b>	<b>6,532,480.35</b>	<b>8,326,947.96</b>	<b>685,871.92</b>
<b>ACTIVO CIRCULANTE</b>	<b>4,754,352.03</b>	<b>6,822,049.41</b>	<b>5,701,668.34</b>	<b>5,874,733.10</b>	<b>1,120,381.07</b>
Efectivo y Equivalentes	4,754,352.03	6,762,653.00	5,642,271.93	5,874,733.10	1,120,381.07
Derechos a Recibir Efectivo o Equivalentes	0.00	59,396.41	59,396.41	0.00	0.00
Derechos a Recibir Bienes o Servicios	0.00	0.00	0.00	0.00	0.00
Inventarios	0.00	0.00	0.00	0.00	0.00
Almacenes	0.00	0.00	0.00	0.00	0.00
Estimación por Pérdida o Deterioro de Activos Circulantes	0.00	0.00	0.00	0.00	0.00
Otros Activos Circulantes	0.00	0.00	0.00	0.00	0.00
<b>ACTIVO NO CIRCULANTE</b>	<b>2,886,724.01</b>	<b>396,302.86</b>	<b>830,812.01</b>	<b>2,452,214.86</b>	<b>(434,509.15)</b>
Inversiones Financieras a Largo Plazo	0.00	0.00	0.00	0.00	0.00
Derechos a Recibir Efectivo o Equivalentes a Largo Plazo	0.00	0.00	0.00	0.00	0.00
Bienes Inmuebles, Infraestructura y Construcciones en Proceso	0.00	0.00	0.00	0.00	0.00
Bienes Muebles	2,881,204.01	0.00	451,846.98	2,429,357.03	(451,846.98)
Activos Intangibles	5,520.00	0.00	0.00	5,520.00	0.00
Depreciación, Deterioro y Amortización Acumulada de Bienes	0.00	0.00	0.00	0.00	0.00
Activos Diferidos	0.00	396,302.86	378,965.03	17,337.83	17,337.83
Estimación por Pérdida o Deterioro de Activos no Circulantes	0.00	0.00	0.00	0.00	0.00
Otros Activos no Circulantes	0.00	0.00	0.00	0.00	0.00

**GOBIERNO CONSTITUCIONAL DEL ESTADO DE CHIAPAS**  
**INSTITUTO DE LA JUVENTUD DEL ESTADO DE CHIAPAS**  
**SISTEMA CONTABLE 2024**  
**ESTADO ANALÍTICO DE LA DEUDA Y OTROS PASIVOS**  
**DEL 1o. DE ENERO AL 30 DE JUNIO DE 2024**  
**(Cifras en Pesos)**

Fecha:

DENOMINACIÓN DE LAS DEUDAS	MONEDA DE CONTRATACIÓN	INSTITUCIÓN O PAIS ACREEDOR	SALDO INICIAL DEL PERÍODO	SALDO FINAL DEL PERÍODO
<b>DEUDA PÚBLICA</b>				
<b>Corto Plazo</b>				
<b>Deuda Interna</b>			<b>0.00</b>	<b>0.00</b>
Instituciones de Crédito				
BBVA MEXICO, S.A.	Moneda Nacional	México	0.00	0.00
BANOBRAS, S.N.C.	Moneda Nacional	México	0.00	0.00
BANORTE, S.A.	Moneda Nacional	México	0.00	0.00
INTERACCIONES, S.A.	Moneda Nacional	México	0.00	0.00
SANTANDER, S.A.	Moneda Nacional	México	0.00	0.00
SCOTIABANK INVERLAT, S.A.	Moneda Nacional	México	0.00	0.00
Títulos y Valores	Moneda Nacional	México	0.00	0.00
Arrendamientos Financieros	Moneda Nacional	México	0.00	0.00
<b>Deuda Externa</b>			<b>0.00</b>	<b>0.00</b>
Organismos Financieros Internacionales				
Deuda Bilateral				
Títulos y Valores				
Arrendamientos Financieros				
<b>Subtotal de Deuda Pública a Corto Plazo</b>			<b>0.00</b>	<b>0.00</b>
<b>Largo Plazo</b>				
<b>Deuda Interna</b>			<b>0.00</b>	<b>0.00</b>
Instituciones de Crédito				
BBVA MEXICO, S.A.	Moneda Nacional	México	0.00	0.00
BANOBRAS, S.N.C.	Moneda Nacional	México	0.00	0.00
BANORTE, S.A.	Moneda Nacional	México	0.00	0.00
SANTANDER, S.A.	Moneda Nacional	México	0.00	0.00
Títulos y Valores	Moneda Nacional	México	0.00	0.00
Arrendamientos Financieros	Moneda Nacional	México	0.00	0.00
<b>Deuda Externa</b>			<b>0.00</b>	<b>0.00</b>
Organismos Financieros Internacionales				
Deuda Bilateral				
Títulos y Valores				
Arrendamientos Financieros				
<b>Subtotal de Deuda Pública a Largo Plazo</b>			<b>0.00</b>	<b>0.00</b>
<b>Total de Otros Pasivos</b>	Moneda Nacional	México	<b>1,026,083.60</b>	<b>1,498,362.02</b>
<b>Total de Deuda Pública y Otros Pasivos</b>			<b>1,026,083.60</b>	<b>1,498,362.02</b>



SISTEMA CONTABLE 2024  
INFORME SOBRE PASIVOS CONTINGENTES  
DEL 1o. DE ENERO AL 30 DE JUNIO DE 2024

Fecha:

De conformidad a las Principales Reglas de Registro y Valoración del Patrimonio (Elementos Generales), emitidas por el Consejo Nacional de Armonización Contable, publicadas en el capítulo reformado en el Diario Oficial de la Federación el 06 de octubre del 2014, y última reforma del 23 de diciembre de 2020, los Pasivos Contingentes consideran:

- a) Una obligación posible, surgida a raíz de sucesos pasados, cuya existencia ha de ser confirmada sólo por la ocurrencia, o en su caso, por la no ocurrencia, de uno o más eventos inciertos en el futuro, que no están enteramente bajo el control del Ente Público.
- b) Una obligación presente, surgida a raíz de sucesos pasados, que no se ha reconocido contablemente porque: no es probable que la entidad tenga que satisfacerla, desprendiéndose de recursos que incorporen beneficios económicos; o bien el importe de la obligación no pueda ser medido con la suficiente fiabilidad.

Al respecto, se informa que éste Ente Público a esta fecha **NO cuenta con Pasivos Contingentes** significativos pendientes de pago, ya que estos se reconocen y se liquidan en el transcurso del ejercicio, en la vigencia del presupuesto.

---

## **NOTAS A LOS ESTADOS FINANCIEROS**

---

### **Introducción**

Atendiendo a lo establecido por el artículo 17 de la Ley General de Contabilidad Gubernamental, cada ente público es responsable de su contabilidad, de la operación del sistema y en consecuencia de la información que proporciona para la integración de la Cuenta Pública.

De conformidad al artículo 46, fracción I, inciso g), 47, 48 y 49 de la Ley General de Contabilidad Gubernamental, así como, a la normatividad emitida por el Consejo Nacional de Armonización Contable, a continuación, se presentan las notas a los estados financieros de **Instituto de la Juventud del Estado de Chiapas**, correspondiente al 30 de junio de 2024, con los siguientes apartados:

- **Notas de Gestión Administrativa,**
- **Notas de Desglose, y**
- **Notas de Memoria (Cuentas de Orden).**

### **NOTAS DE GESTIÓN ADMINISTRATIVA**

#### **1. Autorización e Historia**

##### ***a) Fecha de Creación del Ente Público***

El **Instituto de la Juventud del Estado de Chiapas**; en el periodo de 2007 se constituye, quedando integrada dentro de la Secretaría de Desarrollo y Participación Social.

Para el periodo 2012-2018 desaparece dicha Dirección y se crea dentro de la Secretaría de la Juventud, Recreación y Deporte.

El **Instituto de la Juventud del Estado de Chiapas**; fue creado el 8 de diciembre de 2018, mediante publicación número 3333-A-2018 en el periódico oficial número 414.

El 7 de marzo de 2019 mediante dictamen NSH/CGRH/DEO/224/2018, se autoriza la estructura orgánica y plantilla de plazas del **Instituto de la Juventud del Estado de Chiapas**.

##### ***b) Principales Cambios en su Estructura***

Con la creación del **Instituto de la Juventud del Estado de Chiapas**; también se emitió el reglamento interior de dicho Instituto; el cual muestra la nueva estructura organizacional y las competencias de cada una de sus áreas administrativas. El reglamento interior, fue publicado el 11 de agosto 2021 en el periódico oficial del Gobierno del Estado N°1917-A-2021, pero la estructura organizacional oficialmente fue autorizada por la Secretaría de Hacienda a partir del 10 de Junio de 2020, mediante dictamen N° NSH/SUBA/DGRH/DEO/146/2020.

Mediante dictamen No.SH/CGRH/DEO/091/2023 de fecha 10 de Enero 2023 se autoriza Estructura Orgánica y Plantilla de Plazas para el ejercicio fiscal 2023, con dictamen No.SH/CGRH/DEO/092/2024 de fecha 15 de Marzo 2024 se autoriza Estructura Orgánica y Plantilla de Plazas para el ejercicio fiscal 2024.

## **2. Panorama Económico y Financiero**

La situación económica y financiera del **Instituto de la Juventud del Estado de Chiapas** fue aceptable durante el ejercicio; debido a que fueron tomados en cuenta todos los lineamientos y normas emitidos por el Consejo Nacional de Armonización Contable (CONAC), y los recursos ministrados por la Secretaría de Hacienda fueron presupuestados y erogados de manera adecuada tanto presupuestal, contable y financiera.

## **3. Organización y Objeto Social**

### ***a) Objeto Social***

El **Instituto de la Juventud del Estado de Chiapas**, es responsable promover la participación e inclusión de los jóvenes en las políticas públicas de la Entidad

### ***b) Principal Actividad***

- Proponer al Titular de la Secretaría de Bienestar la política estatal de la Juventud, acorde con los objetivos, estrategias y líneas de acción contenidos en el Plan Estatal de Desarrollo.
- Elaborar el programa estatal de atención al desarrollo de la juventud.
- Planear, dirigir, evaluar y ejecutar los programas y proyectos que le correspondan para su debido funcionamiento.
- Crear mecanismos de coordinación institucional entre instancias de los gobiernos, federal, estatal y municipal, organismos no gubernamentales, instituciones privadas y asociaciones civiles que realicen trabajo con la juventud.
- Promover y coordinar ante las instituciones respectivas las demandas y necesidades de los jóvenes, haciendo énfasis en las áreas de salud, empleo, educación, capacitación, seguridad, justicia, cultura y recreación.
- Concertar acuerdos y convenios entre el gobierno federal, estatal y los municipios para promover con la participación en su caso de los sectores social y privado, las políticas, programas y acciones tendientes al desarrollo integral de la juventud.
- Definir y concretar acuerdos, políticas, normas, lineamientos y acciones en materia de organización, desarrollo, bienestar, estímulos y becas para juventud del Estado.
- Impulsar el parlamento de la juventud chiapaneca, ante la comisión de Juventud y Deporte del Poder Legislativo del Estado y promover su difusión.
- Mantener actualizados los registros y supervisar el desarrollo de los programas que, a favor de juventud, promuevan las diversas dependencias y entidades de la administración pública federal estatal y municipal.
- Promover acuerdos ante las instituciones educativas de la Entidad, el diseño e instrumentación de programas orientados a fomentar el ingreso, permanencia o, en su caso, el reingreso de los jóvenes al sistema estatal de educación.
- Los demás asuntos que le corresponden en términos de leyes aplicables, su reglamento interior y los que instruya el Titular de la Secretaría de Bienestar.

### ***c) Ejercicio Fiscal***

Ejercicio 2024

**d) Régimen Jurídico**

El **Instituto de la Juventud del Estado de Chiapas**; Al ser un órgano desconcentrado de la Secretaría de Bienestar y esta a su vez pertenecer al Poder Ejecutivo del Estado no está registrada ante el Servicio de Administración Tributaria como persona moral, cuya actividad económica es la administración pública estatal en general.

**e) Consideraciones Fiscales del Ente**

El **Instituto de la Juventud del Estado de Chiapas**; se ubica dentro de las personas morales a que se refiere el artículo 79 y 86 de la LISR.

**f) Estructura Organizacional Básica**

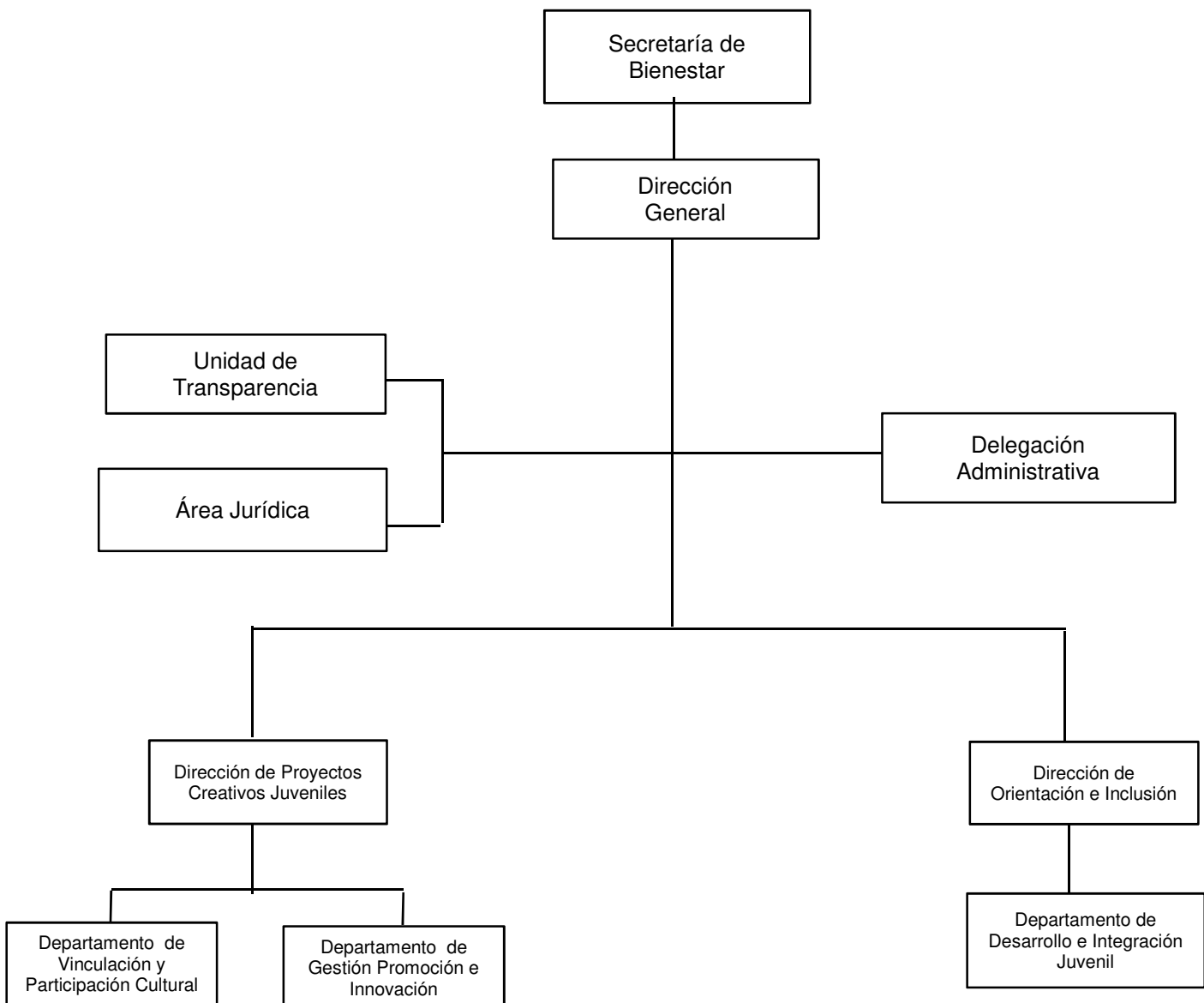

***g) Fideicomisos de los cuales es Fideicomitente o Fideicomisario, y Contratos Análogos, incluyendo Mandatos de los cuales es parte***

(No Aplica)

#### **4. Bases de Preparación de los Estados Financieros**

Para llevar a cabo la preparación de los Estados Financieros del presente ejercicio se consideró lo siguiente:

***a) Si se ha observado la normatividad emitida por el CONAC y las disposiciones legales aplicables.***

Se ha observado las disposiciones legales de la Normatividad emitida por el CONAC y la Ley General de Contabilidad Gubernamental (LGCG), siendo congruente con la armonización contable en la emisión de los estados financieros.

***b) La normatividad aplicada para el reconocimiento, valuación y revelación de los diferentes rubros de la información financiera, así como las bases de medición utilizadas para la elaboración de los estados financieros; por ejemplo: costo histórico, valor de realización, valor razonable, valor de recuperación o cualquier otro método empleado y los criterios de aplicación de los mismos.***

Todas las cuentas que afectan económicamente al **Instituto de la Juventud del Estado de Chiapas**, están cuantificados en términos monetarios y se registran al costo histórico. El costo histórico de las operaciones corresponde al monto erogado para su adquisición conforme a la documentación contable original justificativa y comprobatoria.

***c) Postulados Básicos de Contabilidad Gubernamental (PBCG).***

Las bases de preparación de los estados financieros del **Instituto de la Juventud del Estado de Chiapas**, aplican los postulados básicos siguientes:

1. Sustancia Económica	7. Consolidación de la Información Financiera
2. Entes Públicos	8. Devengo Contable
3. Existencia Permanente	9. Valuación
4. Revelación Suficiente	10. Dualidad Económica
5. Importancia Relativa	11. Consistencia
6. Registro e Integración Presupuestaria	

***d) Normatividad supletoria. En caso de emplear varios grupos de normatividades (normatividades supletorias), deberá realizar la justificación razonable correspondiente, su alineación con los PBCG y a las características cualitativas asociadas descritas en el Marco Conceptual de Contabilidad Gubernamental (MCCG) y sus modificaciones.***

(No Aplica)

***e) Para las Entidades que por primera vez estén implementando la base devengado de acuerdo a***

*la Ley de Contabilidad; deberán revelar las nuevas políticas de reconocimiento, su plan de implementación, revelar los cambios en las políticas, la clasificación y medición de las mismas, así como su impacto en la información financiera, y presentar los últimos estados financieros con la normatividad anteriormente utilizada con las nuevas políticas para fines de comparación en la transición a la base de devengado.*

(No Aplica)

## **5. Políticas de Contabilidad Significativas**

(No Aplica)

## **6. Posición en Moneda Extranjera y Protección por Riesgo Cambiario**

(No Aplica)

## **7. Reporte Analítico del Activo**

En las reglas específicas del Registro y Valoración del Patrimonio emitidas por el Consejo Nacional de Armonización Contable, se definió como vida útil de un activo, al periodo durante el que se espera utilizar el activo, además, se menciona que se considerará que un activo tiene una vida útil indefinida cuando, sobre la base de un análisis de todos los factores relevantes, no exista un límite previsible al periodo a lo largo del cual se espera que el activo genere rendimientos económicos o potencial de servicio, o a la utilización en la producción de bienes y servicios públicos. Con base en estas reglas, los activos del **Instituto de la Juventud del Estado de Chiapas**, sitúa la valoración de sus bienes tangibles e intangibles aplicando la depreciación y amortización, utilizando el procedimiento establecido por el Consejo Nacional de Armonización Contable (CONAC).

Las principales variaciones que presenta el activo del 1 de enero al 30 de junio de 2024, se integra de la siguiente manera:

- a) La variación positiva por \$ 1,120,381.07 del rubro efectivo y equivalentes se debe a saldos de los capítulos 1000, 2000 y 3000 que quedaron sin ejercer al 30 de junio de 2024.

## **8. Fideicomisos, Mandatos y Análogos**

El **Instituto de la Juventud del Estado de Chiapas** no tiene Fideicomisos bajo su responsabilidad o donde se haya hecho aportación de recursos alguna.

## **9. Reporte de la Recaudación**

(No Aplica)

## **10. Información sobre la Deuda y el Reporte Analítico de la Deuda**

(No Aplica)

## **11. Calificaciones Otorgadas**

(No Aplica)

## **12. Proceso de Mejora**

### ***a) Principales Políticas de Control Interno***

Manual de Procedimientos: Nos indica los procedimientos que debemos seguir de forma ordenada en el desarrollo de las actividades; evitando duplicidad de esfuerzos.

Ley General de Contabilidad Gubernamental (LGCG): Nos establece los criterios generales que rigen la contabilidad gubernamental y la emisión de información financiera, incluyendo la presupuestaria y programática en forma razonable y transparente.

Normatividad Contable: Tiene por objeto efectuar el registro contable de los recursos públicos y la preparación de informes financieros de forma armonizada, que dan transparencia para la interpretación, evaluación, fiscalización y entrega de informes; regulando las operaciones contables.

Normas Presupuestarias: Nos indica cómo se ejecuta el gasto público, administrándolo con eficiencia, eficacia, economía, transparencia y honradez, para rendir cuentas de los recursos públicos, así mismo contribuir a fortalecer la armonización presupuestaria y contable.

### ***b) Medidas de Desempeño Financiero, Metas y Alcance***

A través del proceso de armonización contable, se da un cambio trascendental para atender en tiempo y forma el nuevo esquema de la contabilidad gubernamental, logrando resultados en materia de información financiera, transparencia y rendición de cuentas, así como, mantener la liquidez y solvencia económica.

## **13. Información por Segmentos**

(No Aplica)

## **14. Eventos Posteriores al Cierre**

(No Aplica)

## **15. Partes Relacionadas**

“No existen partes relacionadas que pudieran ejercer influencia significativa sobre la toma de decisiones financieras y operativas”

## **16. Responsabilidad sobre la Presentación Razonable de la Información Contable**

“Bajo protesta de decir verdad declaramos que los Estados Financieros y sus Notas, son razonablemente correctos y son responsabilidad del emisor”

## NOTAS DE DESGLOSE

### NOTAS AL ESTADO DE ACTIVIDADES

El Estado de Actividades refleja el resultado entre el saldo total de los ingresos captados y el saldo total de los gastos incurridos por el **Instituto de la Juventud del Estado de Chiapas**, cuya diferencia positiva o negativa determina el ahorro o desahorro del 1 de enero al 30 de junio de 2024, sin considerar la inversión física en Bienes Muebles e Inmuebles, Infraestructura y Construcciones en Proceso. De esta forma el resultado durante este periodo refleja un ahorro por \$ 665,440.48.

#### Ingresos y Otros Beneficios

*Participaciones, Aportaciones, Convenios, Incentivos Derivados de la Colaboración Fiscal, Fondos Distintos de Aportaciones, Transferencias, Asignaciones, Subsidios y Subvenciones, y Pensiones y Jubilaciones*

Al 30 de junio de 2024, el 15 % o más de este rubro están integrados por recursos presupuestales radicados a través de transferencias que la Secretaría de Hacienda realiza con base al presupuesto autorizado, para llevar a cabo las actividades del **Instituto de la Juventud del Estado de Chiapas**.

**PARTICIPACIONES, APORTACIONES, CONVENIOS, INCENTIVOS DERIVADOS DE LA COLABORACIÓN FISCAL, FONDOS DISTINTOS DE APORTACIONES, TRANSFERENCIAS, ASIGNACIONES, SUBSIDIOS Y SUBVENCIONES, Y PENSIONES Y JUBILACIONES**

( Cifras en Pesos )

CONCEPTO	NATURALEZA	2024	2023
Transferencias, Asignaciones, Subsidios y Subvenciones, y Pensiones y Jubilaciones	Acreedora	\$ 6,034,175.92	\$ 12,182,605.06
<b>SUMAS</b>		<b>\$ 6,034,175.92</b>	<b>\$ 12,182,605.06</b>

<b>TOTAL DE INGRESOS Y OTROS BENEFICIOS</b>	<b>\$ 6,034,175.92</b>	<b>\$ 12,182,605.06</b>
---	------------------------	-------------------------

#### Gastos y Otras Pérdidas

##### *Gastos de Funcionamiento*

Los gastos de funcionamiento lo integran todas las erogaciones realizadas en la operatividad al 30 de junio de 2024, principalmente en los capítulos 1000 Servicios Personales, 2000 Materiales y Suministros, y 3000 Servicios Generales.

Del total de los Gastos de Funcionamiento, se explican aquellas que en lo individual representan el 15 % o más, de la totalidad de las mismas, el cual se integra de la siguiente manera: el importe de \$ 3,991,004.62 correspondiente a pagos de sueldos y salarios del personal que labora en el **Instituto de la Juventud del Estado de Chiapas**, así como, el importe de \$ 648,357.58 del capítulo 3000 Servicios Generales, por concepto de servicios recibidos durante la operatividad, correspondiente al 30 de junio de 2024.



<b>GASTOS DE FUNCIONAMIENTO</b>		
<b>( Cifras en Pesos )</b>		
<b>CONCEPTO</b>	<b>2024</b>	<b>2023</b>
Servicios Personales	\$ 3,991,004.62	\$ 9,780,388.02
Materiales y Suministros	327,122.37	526,456.28
Servicios Generales	648,357.58	1,250,815.29
<b>SUMAS</b>	<b>\$ 4,966,484.57</b>	<b>\$ 11,557,659.59</b>

### Transferencias, Asignaciones, Subsidios y Otras Ayudas

Las Transferencias, Asignaciones, Subsidios y Otras Ayudas, que en lo individual representan el 15 % o más del total del rubro, lo integran todas las erogaciones realizadas en la operatividad al 30 de junio 2024, principalmente por el importe de \$ 402,250.87, por concepto de ayudas sociales a personas.

<b>TRANSFERENCIAS, ASIGNACIONES, SUBSIDIOS Y OTRAS AYUDAS</b>		
<b>( Cifras en Pesos )</b>		
<b>CONCEPTO</b>	<b>2024</b>	<b>2023</b>
Subsidios y Subvenciones	\$ 7,250.87	\$ 196,830.62
Ayudas Sociales	395,000.00	425,000.00
<b>SUMAS</b>	<b>\$ 402,250.87</b>	<b>\$ 621,830.62</b>

### Otros Gastos y Pérdidas Extraordinarias

No presenta saldos, 30 de junio de 2024.

<b>OTROS GASTOS Y PÉRDIDAS EXTRAORDINARIAS</b>		
<b>( Cifras en Pesos )</b>		
<b>CONCEPTO</b>	<b>2024</b>	<b>2023</b>
Estimaciones, Depreciaciones, Deterioros, Obsolescencia y Amortizaciones	\$ 0.00	\$ 25,010.74
<b>SUMAS</b>	<b>\$ 0.00</b>	<b>\$ 25,010.74</b>
<b>TOTAL DE GASTOS Y OTRAS PÉRDIDAS</b>	<b>\$ 5,368,735.44</b>	<b>\$ 12,204,500.95</b>

## NOTAS AL ESTADO DE SITUACIÓN FINANCIERA

El Estado de Situación Financiera muestra la posición financiera del **Instituto de la Juventud del Estado de Chiapas**, valuados y elaborados de acuerdo con los Postulados Básicos de Contabilidad Gubernamental, Normas y Metodología para la Emisión de Información Financiera y Estructura de los Estados Financieros del Ente Público y Característica de sus Notas, emitidos por el Consejo Nacional de Armonización Contable (CONAC), el cual refleja los bienes y derechos que se clasifican en rubros de acuerdo a su disponibilidad de liquidez al igual que sus obligaciones o compromisos, agrupándolas con relación a su exigibilidad.

### ACTIVO

El activo se compone de los fondos, valores, derechos y bienes cuantificados en términos monetarios, los cuales dispone el **Instituto de la Juventud del Estado de Chiapas**, para la operatividad y la prestación de servicios públicos, éste se integra como sigue:

### Circulante

#### *Efectivo y Equivalentes*

El rubro de efectivo y equivalentes al 30 de junio de 2024, asciende a \$ 5,874,733.10 el cual representa el 100 % del total de activo circulante, se integra por la disponibilidad financiera para cubrir los compromisos de pagos a los diferentes proveedores, así como, pagos de impuestos y otras contribuciones; así también, para cubrir gastos menores y emergentes, mismos que se encuentran pendientes de ser reintegrados.

<b>EFFECTIVO Y EQUIVALENTES</b>		
<i>( Cifras en Pesos )</i>		
<b>CONCEPTO</b>	<b>2024</b>	<b>2023</b>
<b>Efectivo</b>	\$ 3,396.00	\$ 0.00
<b>Bancos/Dependencias y Otros</b>	3,104.00	0.00
<b>Fondos con Afectación Específica</b>	5,868,233.10	4,754,352.03
<b>SUMAS</b>	<b>\$ 5,874,733.10</b>	<b>\$ 4,754,352.03</b>

<b>FONDOS CON AFECTACIÓN ESPECÍFICA</b>	<b>2024</b>	<b>2023</b>
Servicios Personales	\$ 1,751,273.61	\$ 1,492,582.26
Impuesto Sobre Nominas	39,316.94	81,767.02
Proveedores y Contratistas	503,458.05	10,818.25
Transferencias, Asignaciones y Subsidios	405,000.00	0.00
Saldos Recibidos de Indeporte	3,169,184.50	3,169,184.50

<b>SUMAS</b>	<b>\$ 5,868,233.10</b>	<b>\$ 4,754,352.03</b>
--------------	------------------------	------------------------

## No Circulante

### *Bienes Muebles*

Este rubro representa los bienes muebles que son propiedad del **Instituto de la Juventud del Estado de Chiapas**, como son: Mobiliario y Equipo de Administración, Mobiliario y Equipo Educacional y Recreativo, Equipo e Instrumental Médico y de Laboratorio, Vehículos y Equipo de Transporte, , Maquinaria, Otros Equipos y Herramientas, que aún se encuentran en buenas condiciones y que son básicos para la operatividad y el desarrollo de las funciones de las diferentes áreas del mismo; los cuales fueron adquiridos con recursos presupuestales en el periodo que se informa, así como, en ejercicios anteriores. También, se incluyen los bienes obtenidos mediante transferencias de otros entes públicos.

Al 30 de junio de 2024, este rubro asciende a \$ 2,429,357.03 y representa el 99.1 % del activo no circulante.

<b>BIENES MUEBLES</b>		
( Cifras en Pesos )		
CONCEPTO	2024	2023
<b>Mobiliario y Equipo de Administración</b>	\$ 1,563,607.15	\$ 1,992,948.13
<b>Mobiliario y Equipo Educacional y Recreativo</b>	332,890.73	353,246.73
<b>Equipo e Instrumental Médico y de Laboratorio</b>	6,350.00	6,350.00
<b>Vehículos y Equipo de Transporte</b>	467,926.96	467,926.96
<b>Maquinaria, Otros Equipos y Herramientas</b>	58,582.19	60,732.19
<b>SUMAS</b>	<b>\$ 2,429,357.03</b>	<b>\$ 2,881,204.01</b>

### *Activos Intangibles*

Este rubro representa los activos intangibles que son propiedad del **Instituto de la Juventud del Estado de Chiapas**, como son: software, que aún se encuentran en buenas condiciones y que son básicos para la operatividad de las áreas administrativas; los cuales fueron adquiridos con recursos presupuestales, en ejercicios anteriores.

Al 30 de junio de 2024, este rubro asciende a \$ 5,520.00, que representa el 0.2 % del activo no circulante.

<b>ACTIVOS INTANGIBLES</b>			
( Cifras en Pesos )			
CONCEPTO	NATURALEZA	2024	2023
<b>Software</b>	Deudora	\$ 5,520.00	\$ 5,520.00
<b>SUMAS</b>		<b>\$ 5,520.00</b>	<b>\$ 5,520.00</b>

### **Activos Diferidos**

Al 30 de junio de 2024, este rubro refleja un monto de \$ 17,337.83 el cual representa el 0.7% del total del activo no circulante, se encuentra integrado por operaciones que están en proceso de regularización presupuestal y contable del periodo que se informa; actualmente se están llevando a cabo las gestiones necesarias ante la Secretaría de Hacienda para su regularización.

<b>ACTIVOS DIFERIDOS</b>			
<b>( Cifras en Pesos )</b>			
<b>CONCEPTO</b>	<b>NATURALEZA</b>	<b>2024</b>	<b>2023</b>
<b>Otros Activos Diferidos</b>	Deudora	\$ 17,337.83	\$ 0.00
<b>SUMAS</b>		<b>\$ 17,337.83</b>	<b>\$ 0.00</b>

<b>OTROS ACTIVOS DIFERIDOS</b>	<b>NATURALEZA</b>	<b>2024</b>	<b>2023</b>
Fondo General de Participaciones	Deudora	\$ 17,337.83	\$ 0.00
<b>SUMAS</b>		<b>\$ 17,337.83</b>	<b>\$ 0.00</b>

### **PASIVO**

Es el conjunto de cuentas que permite el registro de las obligaciones contraídas por el **Instituto de la Juventud del Estado de Chiapas**, para el desarrollo de sus funciones y la prestación de los servicios públicos. Al 30 de junio de 2024, los estados financieros reflejan principalmente pasivo circulante o corto plazo, es decir, aquellas obligaciones en que la exigibilidad de pago es menor a un año, así también, pasivo no circulante o largo plazo que representa las obligaciones con vencimiento posterior a un año.

### **Circulante**

#### **Cuentas por Pagar a Corto Plazo**

Al 30 de junio de 2024, este rubro asciende a \$ 570,064.64, el cual representa el 100.% del total del pasivo circulante, se integra principalmente por las prestaciones salariales como son: las aportaciones patronales al IMSS, INFONAVIT, Seguro de Vida y 2 % del Impuesto Sobre Nóminas. Así mismo, por los compromisos contraídos por la adquisición de bienes de consumo e inventariables, y por la contratación de servicios con proveedores, necesarios para el funcionamiento del ente público, las cuales se encuentran pendiente de pago.

Además, se integra por las ayuda Sociales a Personas.

También, se encuentran registrados los rendimientos bancarios, y los anticipos de ministraciones, mismas que se encuentran pendientes de regularizar, para ello se está llevando a cabo las gestiones correspondientes ante la Secretaría de Hacienda para dicha regularización.

<b>CUENTAS POR PAGAR A CORTO PLAZO</b>			
<i>( Cifras en Pesos )</i>			
<b>CONCEPTO</b>	<b>VENCIMIENTO (DÍAS)</b>	<b>2024</b>	<b>2023</b>
Servicios Personales por Pagar a Corto Plazo	≤ 365	\$ 40,923.79	\$ 94,680.32
Proveedores por Pagar a Corto Plazo	≤ 365	122,618.19	3,105.90
Transferencias Otorgadas por Pagar a Corto Plazo	< 365	375,000.00	0.00
Otras Cuentas por Pagar a Corto Plazo	≤ 365	31,522.66	0.00
<b>SUMAS</b>		<b>\$ 570,064.64</b>	<b>\$ 97,786.22</b>

### No Circulante

#### *Cuentas por Pagar a Largo Plazo*

Este rubro asciende a \$ 1,452.93 que representa el 0.2 % del total del pasivo no circulante y refleja el registro de los compromisos contraídos a largo plazo, por la adquisición de bienes de consumo e inventariables, por la contratación de servicios con proveedores, las cuales se encuentran pendientes de liquidar al 30 de junio de 2024.

<b>CUENTAS POR PAGAR A LARGO PLAZO</b>			
<i>( Cifras en Pesos )</i>			
<b>CONCEPTO</b>	<b>VENCIMIENTO (DÍAS)</b>	<b>2024</b>	<b>2023</b>
Proveedores por Pagar a Largo Plazo	> 365	\$ 1,452.93	\$ 1,452.93
<b>SUMAS</b>		<b>\$ 1,452.93</b>	<b>\$ 1,452.93</b>

#### *Pasivos Diferidos a Largo Plazo*

El saldo de este rubro al 30 de junio de 2024 es de \$ 926,844.45, y representa el 99.8 % del total del pasivo no circulante, el cual se integra por pasivos recibidos del Instituto del Deporte por anticipos de ministración del Ejercicio 2012, así como sueldos y salarios, cuota INFONAVIT, Cuota IMSS del Ejercicio 2021, los cuales se encuentran pendientes de regularizar al 30 de junio de 2024.

<b>PASIVOS DIFERIDOS A LARGO PLAZO</b>			
<i>( Cifras en Pesos )</i>			
<b>CONCEPTO</b>	<b>VENCIMIENTO (DÍAS)</b>	<b>2024</b>	<b>2023</b>
Otros Pasivos Diferidos a Largo Plazo	> 365	\$ 926,844.45	\$ 926,844.45
<b>SUMAS</b>		<b>\$ 926,844.45</b>	<b>\$ 926,844.45</b>

OTROS PASIVOS DIFERIDOS A LARGO PLAZO	VENCIMIENTO (DÍAS)	2024	2023
Servicios Personales por Pagar a Largo Plazo	> 365	\$ 4,844.74	\$ 4,844.74
Anticipo de Ministración Núm. 5354-2012	> 365	144,190.94	144,190.94
Anticipo de Ministración Núm. 5356-2012	> 365	75,392.97	75,392.97
Anticipo de Ministración Núm. 5399-2012	> 365	283,829.42	283,829.42
Anticipo de Ministración Núm. 5479-2012	> 365	204,182.67	204,182.67
Anticipo de Ministración Núm. 5550-2012	> 365	214,403.71	214,403.71
<b>SUMAS</b>		<b>\$ 926,844.45</b>	<b>\$ 926,844.45</b>

### NOTAS AL ESTADO DE VARIACIÓN EN LA HACIENDA PÚBLICA

La Hacienda Pública representa el importe de los bienes y derechos que son propiedad del **Instituto de la Juventud del Estado de Chiapas**, dicho importe es modificado principalmente por el resultado positivo obtenido al 30 de junio de 2024, el cual asciende a \$ 665,440.48.

El Estado de Variación en la Hacienda Pública muestra las modificaciones o cambios realizados en la Hacienda Pública, dichas variaciones representan las adquisiciones de bienes muebles e inmuebles consideradas como inversión, así como, la disponibilidad para la continuidad de obras en proceso, de la misma manera, es afectado por el resultado derivado del registro de operaciones de ejercicios anteriores por reintegros, depuración contable, devoluciones, transferencias de saldos de programas y de fideicomisos no recuperables, regularización de saldos, donaciones, y por la aplicación de los ADEFAS; a la fecha que se informa, la Hacienda Pública refleja un saldo de \$ 6,828,585.94.

Así también, es modificado por el aumento o disminución al patrimonio, derivado del registro de movimientos realizados durante el periodo que se informa. A la fecha que se informa la modificación neta positiva al patrimonio es de \$ 213,593.50.

<b>HACIENDA PÚBLICA/PATRIMONIO</b>		
<b>( Cifras en Pesos )</b>		
CONCEPTO	2024	2023
Patrimonio Contribuido	\$ 15,000.00	\$ 15,000.00
Patrimonio Generado	6,813,585.94	6,599,992.44
<b>SUMAS</b>		<b>\$ 6,828,585.94</b>
		<b>\$ 6,614,992.44</b>

## Patrimonio Contribuido

### *Donaciones de Capital*

El importe de \$ 15,000.00 corresponde a los bienes recibidos en donación, que consta de: una computadora móvil marca Lenovo que forma parte de los bienes que fueron transferidos por el Instituto del Deporte.

<b>PATRIMONIO CONTRIBUIDO</b>	<b>NATURALEZA</b>	<b>2024</b>	<b>2023</b>
Donaciones de Capital	Acreedora	\$ 15,000.00	\$ 15,000.00
<b>SUMAS</b>		<b>\$ 15,000.00</b>	<b>\$ 15,000.00</b>

## Patrimonio Generado

### *Resultados del Ejercicio (Ahorro/Desahorro)*

El resultado positivo obtenido al periodo que se informa asciende a \$ 665,440.48 y representa las adquisiciones de bienes muebles e inmuebles consideradas como inversión, así como, la disponibilidad financiera para cubrir gastos de operación y/o inversión.

<b>PATRIMONIO GENERADO</b>	<b>PROCEDENCIA</b>	<b>2024</b>	<b>2023</b>
Resultados del Ejercicio (Ahorro/Desahorro)	Ingresos y Otros Beneficios menos Gastos y Otras Pérdidas	\$ 665,440.48	\$ (21,895.89)
<b>SUMAS</b>		<b>\$ 665,440.38</b>	<b>\$ (21,895.89)</b>

### *Resultados de Ejercicios Anteriores*

Este rubro se integra principalmente por saldos de años anteriores, así como, por el traspaso del resultado del ejercicio anterior, efectuado al inicio del presente ejercicio; también se incluyen, aquellos movimientos realizados en el periodo que se informa por concepto de: transferencias de bienes muebles e inmuebles a otras dependencias o entes públicos, bajas de activos por encontrarse defectuosos e inservibles y por actas circunstanciadas de hechos, así como, reintegros de años anteriores y depuración de saldos.

<b>PATRIMONIO GENERADO</b>	<b>PROCEDENCIA</b>	<b>2024</b>	<b>2023</b>
Resultados de Ejercicios Anteriores	Traspaso de Saldos, Transferencias, Bajas de Bienes, Reintegros, y Depuración Contable.	\$ 6,148,145.46	\$ 6,621,888.33
<b>SUMAS</b>		<b>\$ 6,148,145.46</b>	<b>\$ 6,621,888.33</b>

## **NOTAS AL ESTADO DE FLUJOS DE EFECTIVO**

El Estado de Flujos de Efectivo, muestra los flujos de efectivo del **Instituto de la Juventud del Estado de Chiapas**, conformado por los elementos básicos: origen y aplicación de los recursos.

### ***Flujo de Efectivo de las Actividades de Operación***

Durante el periodo que se informa, los orígenes de actividades de operación cobrados fueron por la cantidad de \$ 6,034,175.92. Las aplicaciones de actividades de operación pagadas por el periodo comprendido del 1 de enero al 30 de junio de 2024, asciende a \$ 5,368,735.44, el cual refleja un flujo neto positivo por actividades de operación por un importe de \$ 665,440.48.

### ***Flujo de Efectivo de las Actividades de Inversión***

Durante el periodo que se informa, los orígenes de actividades de inversión cobrados fueron por la cantidad de \$ 473,742.87. Las aplicaciones de actividades de inversión pagadas por el periodo comprendido del 1 de enero al 30 de junio de 2024, asciende a \$ 491,080.70, el cual refleja un flujo neto negativo por actividades de inversión por un importe de \$ 17,337.83.

### ***Flujo de Efectivo de las Actividades de Financiamiento***

Durante el periodo que se informa, los orígenes de actividades de financiamiento cobrados fueron por la cantidad de \$ 526,034.95. Las aplicaciones de actividades de financiamiento pagadas por el periodo comprendido del 1 de enero al 30 de junio de 2024, asciende a \$ 53,756.63, el cual refleja un flujo neto por actividades de financiamiento por un importe de \$ 472,278.42.

### ***Incremento/Disminución Neta en el Efectivo y Equivalentes al Efectivo***

El incremento neto en el efectivo y equivalentes al 30 de junio de 2024 tiene un saldo de \$ 1,120,381.07.

### ***Efectivo y Equivalentes al Efectivo al Final del Ejercicio***

Las cifras del efectivo y equivalentes al efectivo, al final del ejercicio que figuran en la última parte del Estado de Flujos de Efectivo, es el siguiente:

<b>EFFECTIVO Y EQUIVALENTES AL EFECTIVO AL FINAL DEL EJERCICIO</b>		
<b>( Cifras en Pesos )</b>		
<b>CONCEPTO</b>	<b>2024</b>	<b>2023</b>
<b>Efectivo y Equivalentes al Efectivo al Final del Ejercicio</b>	<b>\$ 5,874,733.10</b>	<b>\$ 4,754,352.03</b>



### ***Efectivo y Equivalentes***

El análisis de los saldos inicial y final del efectivo y equivalentes al efectivo, al final del ejercicio del estado de flujos de efectivo, respecto a la composición del rubro de efectivo y equivalentes es como sigue:

<b>EFFECTIVO Y EQUIVALENTES</b>		
<b>( Cifras en Pesos )</b>		
<b>CONCEPTO</b>	<b>2024</b>	<b>2023</b>
Efectivo	\$ 3,396.00	\$ 0.00
Bancos/Dependencias y Otros	3,104.00	0.00
Fondos con Afectación Específica	5,868,233.10	4,754,352.03
<b>TOTAL</b>	<b>\$ 5,874,733.10</b>	<b>\$ 4,754,352.03</b>

### ***Adquisiciones de las Actividades de Inversión efectivamente pagadas***

Al 30 de junio de 2024, se realizaron adquisiciones de las Actividades de Inversión efectivamente pagadas, respecto del apartado de aplicación, mismas que a continuación de describen:

<b>ADQUISICIONES DE ACTIVIDADES DE INVERSIÓN EFECTIVAMENTE PAGADAS</b>		
<b>( Cifras en Pesos )</b>		
<b>CONCEPTO</b>	<b>2024</b>	<b>2023</b>
Bienes Inmuebles, Infraestructura y Construcciones en proceso	\$ 0.00	\$ 0.00
Bienes Muebles	0.00	0.00
Otras Inversiones	491,080.70	94,597.23
<b>TOTAL</b>	<b>\$ 491,080.70</b>	<b>\$ 94,597.23</b>

### ***Conciliación de Flujos de Efectivo Netos***

A continuación, se presenta la Conciliación de los Flujos de Efectivo Netos de las Actividades de Operación y saldos de Resultados del Ejercicio (Ahorro/Desahorro):

<b>CONCILIACIÓN DE FLUJOS DE EFECTIVO NETOS</b>		
<b>( Cifras en Pesos )</b>		
<b>CONCEPTO</b>	<b>2024</b>	<b>2023</b>
Resultados del Ejercicio Ahorro/Desahorro	\$ 665,440.48	\$ (21,895.89)
Movimientos de partidas (o rubros) que no afectan al efectivo	0	0
Disminución de Inventarios	0	0
<b>Flujos de Efectivo Netos de las Actividades de Operación</b>	<b>\$ 665,440.48</b>	<b>\$ (21,895.89)</b>

**CONCILIACIÓN ENTRE LOS INGRESOS PRESUPUESTARIOS Y CONTABLES,  
 ASÍ COMO ENTRE LOS EGRESOS PRESUPUESTARIOS Y LOS GASTOS CONTABLES**

De conformidad a lo dispuesto por el "Acuerdo por el que se emite el formato de conciliación entre los ingresos presupuestarios y contables, así como entre los egresos presupuestarios y los gastos contables" y sus modificaciones, dictado por el Consejo Nacional de Armonización Contable, a continuación, se presenta la conciliación contable-presupuestaria, correspondiente del 1 de enero al 30 de junio de 2024:

<b>INSTITUTO DE LA JUVENTUD DEL ESTADO DE CHIAPAS</b>	
<b>CONCILIACIÓN ENTRE LOS INGRESOS PRESUPUESTARIOS Y CONTABLES</b>	
<b>DEL 1 DE ENERO AL 30 DE JUNIO DE 2024</b>	
<b>( Cifras en Pesos )</b>	
<b>CONCEPTO</b>	<b>2024</b>
<b>1. Total de Ingresos Presupuestarios</b>	<b>\$ 6,034,175.92</b>
<b>2. Más Ingresos Contables No Presupuestarios</b>	<b>0</b>
2.1 Ingresos Financieros	0
2.2 Incremento por Variación de Inventarios	0
2.3 Disminución del Exceso de Estimaciones por Pérdida o Deterioro u Obsolescencia	0
2.4 Disminución del Exceso de Provisiones	0
2.5 Otros Ingresos y Beneficios Varios	0
2.6 Otros Ingresos Contables No Presupuestarios	0
<b>3. Menos Ingresos Presupuestarios No Contables</b>	<b>0</b>
3.1 Aprovechamientos Patrimoniales	0
3.2 Ingresos Derivados de Financiamientos	0
3.3 Otros Ingresos Presupuestarios No Contables	0
<b>4. Total de Ingresos Contables</b>	<b>\$ 6,034,175.92</b>

**INSTITUTO DE LA JUVENTUD DEL ESTADO DE CHIAPAS**  
**CONCILIACIÓN ENTRE LOS EGRESOS PRESUPUESTARIOS Y LOS GASTOS CONTABLES**  
**DEL 1 DE ENERO AL 30 DE JUNIO DE 2024**  
 ( Cifras en Pesos )

CONCEPTO	2024
<b>1. Total de Egresos Presupuestarios</b>	<b>\$ 5,368,735.44</b>
<b>2. Menos Egresos Presupuestarios No Contables</b>	<b>0</b>
2.1 Materias Primas y Materiales de Producción y Comercialización	0
2.2 Materiales y Suministros	0
2.3 Mobiliario y Equipo de Administración	0
2.4 Mobiliario y Equipo Educativo y Recreativo	0
2.5 Equipo e Instrumental Médico y de Laboratorio	0
2.6 Vehículos y Equipo de Transporte	0
2.7 Equipo de Defensa y Seguridad	0
2.8 Maquinaria, Otros Equipos y Herramientas	0
2.9 Activos Biológicos	0
2.10 Bienes Inmuebles	0
2.11 Activos Intangibles	0
2.12 Obra Pública en Bienes de Dominio Público	0
2.13 Obra Pública en Bienes Propios	0
2.14 Acciones y Participaciones de Capital	0
2.15 Compra de Títulos y Valores	0
2.16 Concesión de Préstamos	0
2.17 Inversiones en Fideicomisos, Mandatos y Otros Análogos	0
2.18 Provisiones para Contingencias y Otras Erogaciones Especiales	0
2.19 Amortización de la Deuda Pública	0
2.20 Adeudos de Ejercicios Fiscales Anteriores (ADEFAS)	0
2.21 Otros Egresos Presupuestarios No Contables	0
<b>3. Más Gastos Contables No Presupuestarios</b>	<b>0</b>
3.1 Estimaciones, Depreciaciones, Deterioros, Obsolescencia y Amortizaciones	0
3.2 Provisiones	0
3.3 Disminución de Inventarios	0
3.4 Otros Gastos	0
3.5 Inversión Pública no Capitalizable	0
3.6 Materiales y Suministros (consumos)	0
3.7 Otros Gastos Contables No Presupuestarios	0
<b>4. Total de Gastos Contables</b>	<b>\$ 5,368,735.44</b>

## **NOTAS DE MEMORIA (CUENTAS DE ORDEN)**

Las Notas de Memoria contienen información sobre las cuentas de orden tanto contables como presupuestarias que se utilizan para registrar los movimientos de valores que no afecten o modifiquen el Estado de Situación Financiera del **Instituto de la Juventud del Estado de Chiapas**, sin embargo, su incorporación en libros es necesaria con fines de recordatorio, de control y en general sobre los aspectos administrativos, o bien, para consignar sus derechos o responsabilidades contingentes que puedan, o no, presentarse en el futuro.

Al 30 de junio de 2024, las cuentas que se manejan para efectos de estas Notas son las siguientes:

### **Cuentas de Orden Contables**

No presenta saldos, al 30 de junio de 2024.

### **Cuentas de Orden Presupuestario**

#### ***Cuentas de Ingresos***

(No aplica)

#### ***Cuentas de Egresos***

Los saldos de los rubros de las cuentas de orden presupuestarias de egresos del **Instituto de la Juventud del Estado de Chiapas**, registrados del 1 de enero al 30 de junio de 2024, son las siguientes:

<b>CUENTAS DE ORDEN PRESUPUESTARIAS DE EGRESOS</b> ( Cifras en Pesos )	
<b>CONCEPTO</b>	<b>2024</b>
Presupuesto de Egresos Aprobado	12,013,420.06
Presupuesto de Egresos por Ejercer	6,759,238.61
Modificaciones al Presupuesto de Egresos Aprobado	114,553.99
Presupuesto de Egresos Comprometido	6,280,002.12
Presupuesto de Egresos Devengado	5,624,251.25
Presupuesto de Egresos Ejercido	5,038,169.64
Presupuesto de Egresos Pagado	4,938,151.55

**SISTEMA CONTABLE 2024**

**ESTADO ANALÍTICO DE INGRESOS/CON RECURSOS DEL EJERCICIO**

**DEL 1o. DE ENERO AL 30 DE JUNIO DE 2024**

Página 1 de 1

22/07/2024

Fecha:

RUBRO DE INGRESOS	INGRESO					DIFERENCIA
	ESTIMADO	AMPLIACIONES Y REDUCCIONES	MODIFICADO	DEVENGADO	RECAUDADO	(RECAUDADO - ESTIMADO)
Impuestos	0.00	0.00	0.00	0.00	0.00	0.00
Cuotas y Aportaciones de Seguridad Social	0.00	0.00	0.00	0.00	0.00	0.00
Contribuciones de Mejoras	0.00	0.00	0.00	0.00	0.00	0.00
Derechos	0.00	0.00	0.00	0.00	0.00	0.00
Productos	0.00	0.00	0.00	0.00	0.00	0.00
Aprovechamientos	0.00	0.00	0.00	0.00	0.00	0.00
Ingresos por Venta de Bienes, Prestación de Servicios y Otros	0.00	0.00	0.00	0.00	0.00	0.00
Ingresos						
Participaciones, Aportaciones, Convenios, Incentivos	0.00	0.00	0.00	0.00	0.00	0.00
Derivados de la Colaboración Fiscal y Fondos Distintos de Aportaciones	0.00	0.00	0.00	0.00	0.00	0.00
Transferencias, Asignaciones, Subsidios y Subvenciones, y Pensiones y Jubilaciones	0.00	0.00	0.00	0.00	0.00	0.00
Ingresos Derivados de Financiamientos	0.00	0.00	0.00	0.00	0.00	0.00
<b>Total</b>	<b>0.00</b>	<b>0.00</b>	<b>0.00</b>	<b>0.00</b>	<b>0.00</b>	
<b>Ingresos Excedentes</b>						<b>0.00</b>

RUBRO DE INGRESOS	INGRESO					DIFERENCIA
	ESTIMADO	AMPLIACIONES Y REDUCCIONES	MODIFICADO	DEVENGADO	RECAUDADO	(RECAUDADO - ESTIMADO)
<b>Ingresos del Poder Ejecutivo Federal o Estatal y de los Municipios</b>	<b>0.00</b>	<b>0.00</b>	<b>0.00</b>	<b>0.00</b>	<b>0.00</b>	<b>0.00</b>
Impuestos	0.00	0.00	0.00	0.00	0.00	0.00
Cuotas y Aportaciones de Seguridad Social	0.00	0.00	0.00	0.00	0.00	0.00
Contribuciones de Mejoras	0.00	0.00	0.00	0.00	0.00	0.00
Derechos	0.00	0.00	0.00	0.00	0.00	0.00
Productos	0.00	0.00	0.00	0.00	0.00	0.00
Aprovechamientos	0.00	0.00	0.00	0.00	0.00	0.00
Participaciones, Aportaciones, Convenios, Incentivos	0.00	0.00	0.00	0.00	0.00	0.00
Derivados de la Colaboración Fiscal y Fondos Distintos de Aportaciones	0.00	0.00	0.00	0.00	0.00	0.00
Transferencias, Asignaciones, Subsidios y Subvenciones, y Pensiones y Jubilaciones	0.00	0.00	0.00	0.00	0.00	0.00
<b>Ingresos de los Entes públicos de los Poderes Legislativo y Judicial, de los Órganos Autónomos y del Sector Paraestatal o Paramunicipal, así como de las Empresas Productivas del Estado</b>	<b>0.00</b>	<b>0.00</b>	<b>0.00</b>	<b>0.00</b>	<b>0.00</b>	<b>0.00</b>
Cuotas y Aportaciones de Seguridad Social	0.00	0.00	0.00	0.00	0.00	0.00
Productos	0.00	0.00	0.00	0.00	0.00	0.00
Ingresos por Venta de Bienes, Prestación de Servicios y Otros Ingresos	0.00	0.00	0.00	0.00	0.00	0.00
Transferencias, Asignaciones, Subsidios y Subvenciones, y Pensiones y Jubilaciones	0.00	0.00	0.00	0.00	0.00	0.00
<b>Ingresos Derivados de Financiamiento</b>	<b>0.00</b>	<b>0.00</b>	<b>0.00</b>	<b>0.00</b>	<b>0.00</b>	<b>0.00</b>
Ingresos Derivados de Financiamientos	0.00	0.00	0.00	0.00	0.00	0.00
<b>Total</b>	<b>0.00</b>	<b>0.00</b>	<b>0.00</b>	<b>0.00</b>	<b>0.00</b>	
<b>Ingresos Excedentes</b>						<b>0.00</b>

**NO APLICA**



**GOBIERNO DEL ESTADO DE CHIAPAS**  
**RAMO O DEPENDENCIA: Instituto de la Juventud del Estado de Chiapas**

**ESTADO ANALÍTICO DEL EJERCICIO DEL PRESUPUESTO DE EGRESOS CLASIFICACIÓN POR OBJETO DEL GASTO**  
**(CAPITULOS Y CONCEPTOS)**  
**DEL 1 DE ENERO AL 30 DE JUNIO DE 2024**

(Pesos)

RPA-1

CAPG	CG	DESCRIPCIÓN	PRESUPUESTO DE EGRESOS					SUBEJERCICIO
			APROBADO	AMPLIACIONES - REDUCCIONES	MODIFICADO	DEVENGADO	PAGADO	
<b>1000</b>		<b>Servicios Personales.</b>	<b>9,810,787.71</b>	<b>106,766.45</b>	<b>9,917,554.16</b>	<b>3,991,004.62</b>	<b>3,958,004.62</b>	<b>5,926,549.54</b>
	1100	Remuneraciones al Personal de Carácter Permanente.	4,123,483.68	64,637.78	4,188,121.46	2,018,853.32	2,018,853.32	2,169,268.14
	1300	Remuneraciones Adicionales y Especiales.	3,550,235.26	15,918.82	3,566,154.08	1,049,810.92	1,049,810.92	2,516,343.16
	1400	Seguridad Social.	756,857.35	21,350.55	778,207.90	358,713.97	325,713.97	419,493.93
	1500	Otras Prestaciones Sociales y Económicas.	900,600.00	0.00	900,600.00	440,425.00	440,425.00	460,175.00
	1700	Pago de Estímulos a Servidores Públicos.	479,611.42	4,859.30	484,470.72	123,201.41	123,201.41	361,269.31
<b>2000</b>		<b>Materiales y Suministros</b>	<b>361,290.73</b>	<b>161,202.80</b>	<b>522,493.53</b>	<b>327,122.37</b>	<b>294,116.99</b>	<b>195,371.16</b>
	2100	Materiales de Administración, Emisión de Documentos y Artículos Oficiales.	117,812.47	92,604.80	210,417.27	144,774.05	117,568.67	65,643.22
	2200	Alimentos y Utensilios.	52,500.00	0.00	52,500.00	27,260.00	21,460.00	25,240.00
	2600	Combustibles, Lubricantes y Aditivos.	190,978.26	68,598.00	259,576.26	155,088.32	155,088.32	104,487.94
<b>3000</b>		<b>Servicios Generales.</b>	<b>916,341.62</b>	<b>339,333.87</b>	<b>1,255,675.49</b>	<b>648,357.58</b>	<b>558,760.98</b>	<b>607,317.91</b>
	3100	Servicios Básicos.	41,700.00	-2,640.00	39,060.00	7,822.01	6,323.02	31,237.99
	3200	Servicios de Arrendamiento.	2,445.58	0.00	2,445.58	0.00	0.00	2,445.58
	3300	Servicios Profesionales, Científicos, Técnicos y Otros Servicios.	8,000.00	0.00	8,000.00	0.00	0.00	8,000.00
	3400	Servicios Financieros, Bancarios y Comerciales.	9,600.00	0.00	9,600.00	9,600.00	9,600.00	0.00
	3500	Servicios de Instalación, Reparación, Mantenimiento y Conservación.	104,891.94	51,449.61	156,341.55	118,340.62	53,891.01	38,000.93
	3600	Servicios de Comunicación Social y Publicidad.	56,387.85	19,199.00	75,586.85	70,676.68	61,876.68	4,910.17
	3700	Servicios de Traslado y Viáticos.	234,914.09	129,349.04	364,263.13	85,493.41	85,493.41	278,769.72
	3800	Servicios Oficiales.	266,458.85	137,337.95	403,796.80	301,272.20	286,424.20	102,524.60
	3900	Otros Servicios Generales.	191,943.31	4,638.27	196,581.58	55,152.66	55,152.66	141,428.92
<b>4000</b>		<b>Transferencias, Asignaciones, Subsidios y Otras Ayudas.</b>	<b>425,000.00</b>	<b>7,250.87</b>	<b>432,250.87</b>	<b>402,250.87</b>	<b>27,250.87</b>	<b>30,000.00</b>
	4300	Subsidios y Subvenciones.	0.00	7,250.87	7,250.87	7,250.87	7,250.87	0.00
	4400	Ayudas Sociales.	425,000.00	0.00	425,000.00	395,000.00	20,000.00	30,000.00
<b>7000</b>		<b>Inversiones Financieras y Otras Provisiones.</b>	<b>500,000.00</b>	<b>-500,000.00</b>	<b>0.00</b>	<b>0.00</b>	<b>0.00</b>	<b>0.00</b>
	7900	Provisiones para Contingencias y Otras Erogaciones Especiales.	500,000.00	-500,000.00	0.00	0.00	0.00	0.00



GOBIERNO DEL ESTADO DE CHIAPAS

RAMO O DEPENDENCIA: Instituto de la Juventud del Estado de Chiapas

ESTADO ANALÍTICO DEL EJERCICIO DEL PRESUPUESTO DE EGRESOS CLASIFICACIÓN POR OBJETO DEL GASTO  
(CAPITULOS Y CONCEPTOS)  
DEL 1 DE ENERO AL 30 DE JUNIO DE 2024

(Pesos)

RPA-1

CAPG	CG	DESCRIPCIÓN	PRESUPUESTO DE EGRESOS					SUB EJERCICIO
			APROBADO	AMPLIACIONES - REDUCCIONES	MODIFICADO	DEVENGADO	PAGADO	
<b>TOTAL DEL GASTO:</b>			12,013,420.06	114,553.99	12,127,974.05	5,368,735.44	4,838,133.46	6,759,238.61



GOBIERNO DEL ESTADO DE CHIAPAS

RAMO O DEPENDENCIA: Instituto de la Juventud del Estado de Chiapas

ESTADO ANALÍTICO DEL EJERCICIO DEL PRESUPUESTO DE EGRESOS CLASIFICACIÓN ECONÓMICA POR TIPO DE GASTO  
DEL 1 DE ENERO AL 30 DE JUNIO DE 2024

(Pesos)

RPA-2

CONCEPTO	PRESUPUESTO DE EGRESOS					SUBEJERCICIO
	APROBADO	AMPLIACIONES - REDUCCIONES	MODIFICADO	DEVENGADO	PAGADO	
<b>GASTO CORRIENTE</b>	12,013,420.06	114,553.99	12,127,974.05	5,368,735.44	4,838,133.46	6,759,238.61
<b>GASTO DE CAPITAL</b>	0.00	0.00	0.00	0.00	0.00	0.00
<b>AMORTIZACIÓN DE LA DEUDA Y DISMINUCIÓN DE PASIVOS</b>	0.00	0.00	0.00	0.00	0.00	0.00
<b>PENSIONES Y JUBILACIONES</b>	0.00	0.00	0.00	0.00	0.00	0.00
<b>PARTICIPACIONES</b>	0.00	0.00	0.00	0.00	0.00	0.00
<b>TOTAL DEL GASTO:</b>	12,013,420.06	114,553.99	12,127,974.05	5,368,735.44	4,838,133.46	6,759,238.61





GOBIERNO CONSTITUCIONAL DEL ESTADO DE CHIAPAS  
RAMO O DEPENDENCIA: Instituto de la Juventud del Estado de Chiapas  
ESTADO ANALÍTICO DEL EJERCICIO DEL PRESUPUESTO DE EGRESOS EN CLASIFICACIÓN  
ADMINISTRATIVA/ORGANISMO  
DEL 1 DE ENERO AL 30 DE JUNIO DE 2024

(Pesos)

RPA-3

CONCEPTO	PRESUPUESTO DE EGRESOS					SUBEJERCICIO
	APROBADO	AMPLIACIONES - REDUCCIONES	MODIFICADO	DEVENGADO	PAGADO	
<b>TOTAL</b>	12,013,420.06	114,553.99	12,127,974.05	5,368,735.44	4,838,133.46	6,759,238.61
<b>PODER EJECUTIVO</b>	12,013,420.06	114,553.99	12,127,974.05	5,368,735.44	4,838,133.46	6,759,238.61
Instituto de la Juventud del Estado de Chiapas	12,013,420.06	114,553.99	12,127,974.05	5,368,735.44	4,838,133.46	6,759,238.61





GOBIERNO CONSTITUCIONAL DEL ESTADO DE CHIAPAS  
RAMO O DEPENDENCIA: Instituto de la Juventud del Estado de Chiapas  
ESTADO ANALÍTICO DEL EJERCICIO DEL PRESUPUESTO DE EGRESOS EN CLASIFICACIÓN  
ADMINISTRATIVA/ENTIDADES  
DEL 1 DE ENERO AL 30 DE JUNIO DE 2024

(Pesos)

RPA-5

CONCEPTO	PRESUPUESTO DE EGRESOS					SUBEJERCICIO
	APROBADO	AMPLIACIONES - REDUCCIONES	MODIFICADO	DEVENGADO	PAGADO	
ENTIDADES PARAESTATALES Y FIDEICOMISOS NO EMPRESARIALES Y NO FINANCIEROS	NO APLICA					
INSTITUCIONES PÚBLICAS DE SEGURIDAD SOCIAL	NO APLICA					



GOBIERNO DEL ESTADO DE CHIAPAS

RAMO O DEPENDENCIA: Instituto de la Juventud del Estado de Chiapas

ESTADO ANALÍTICO DEL EJERCICIO DEL PRESUPUESTO DE EGRESOS CLASIFICACIÓN FUNCIONAL (FINALIDAD Y FUNCIÓN)

DEL 1 DE ENERO AL 30 DE junio DE 2024

(Pesos)

RPA-6

FI	FU	CONCEPTO	EGRESOS					SUB EJERCICIO
			APROBADO	AMPLIACIONES - REDUCCIONES	MODIFICADO	DEVENGADO	PAGADO	
2		<b>Desarrollo Social</b>	<b>12,013,420.06</b>	<b>114,553.99</b>	<b>12,127,974.05</b>	<b>5,368,735.44</b>	<b>4,838,133.46</b>	<b>6,759,238.61</b>
	2.6	Protección Social	12,013,420.06	114,553.99	12,127,974.05	5,368,735.44	4,838,133.46	6,759,238.61
<b>TOTAL DEL GASTO:</b>			<b>12,013,420.06</b>	<b>114,553.99</b>	<b>12,127,974.05</b>	<b>5,368,735.44</b>	<b>4,838,133.46</b>	<b>6,759,238.61</b>

**SISTEMA CONTABLE 2024  
ENDEUDAMIENTO NETO  
DEL 1o. DE ENERO AL 30 DE JUNIO DE 2024**

Fecha:

IDENTIFICACIÓN DE CRÉDITO O INSTRUMENTO	CONTRATACIÓN/ COLOCACIÓN	AMORTIZACIÓN	ENDEUDAMIENTO NETO
CRÉDITOS BANCARIOS			

TOTAL CRÉDITOS BANCARIOS

OTROS INSTRUMENTOS DE DEUDA

**NO APLICA**

TOTAL OTROS INSTRUMENTOS DE DEUDA

TOTAL

**SISTEMA CONTABLE 2024  
INTERESES DE LA DEUDA  
DEL 1o. DE ENERO AL 30 DE JUNIO DE 2024**

Fecha:

IDENTIFICACIÓN DE CRÉDITO O INSTRUMENTO	DEVENGADO	PAGADO
CRÉDITOS BANCARIOS		

TOTAL DE INTERESES DE CRÉDITOS BANCARIOS

OTROS INSTRUMENTOS DE DEUDA
-----------------------------

TOTAL DE INTERESES DE OTROS INSTRUMENTOS DE DEUDA

TOTAL

**NO APLICA**



**GOBIERNO DEL ESTADO DE CHIAPAS**  
 RAMO O DEPENDENCIA: Instituto de la Juventud del Estado de Chiapas  
**GASTO POR CATEGORÍA PROGRAMÁTICA**  
 DEL 1 DE ENERO AL 30 DE JUNIO DE 2024  
 (Pesos)

RPA-7

CONCEPTO	PRESUPUESTO DE EGRESOS					SUBEJERCICIO
	APROBADO	AMPLIACIONES - REDUCCIONES	MODIFICADO	DEVENGADO	PAGADO	
<b>Programas</b>	<b>0.00</b>	<b>0.00</b>	<b>0.00</b>	<b>0.00</b>	<b>0.00</b>	<b>0.00</b>
<b>Subsidios: Sector Social y Privado o Entidades Federativas y Municipios</b>	<b>0.00</b>	<b>0.00</b>	<b>0.00</b>	<b>0.00</b>	<b>0.00</b>	<b>0.00</b>
Otros Subsidios	0.00	0.00	0.00	0.00	0.00	0.00
Sujetos a Reglas de Operación	0.00	0.00	0.00	0.00	0.00	0.00
<b>Desempeño de las Funciones</b>	<b>0.00</b>	<b>0.00</b>	<b>0.00</b>	<b>0.00</b>	<b>0.00</b>	<b>0.00</b>
Específicos	0.00	0.00	0.00	0.00	0.00	0.00
Funciones de las Fuerzas Armadas (Únicamente Gobierno Federal)	0.00	0.00	0.00	0.00	0.00	0.00
Planeación, seguimiento y evaluación de políticas públicas	0.00	0.00	0.00	0.00	0.00	0.00
Prestación de Servicios Públicos	0.00	0.00	0.00	0.00	0.00	0.00
Promoción y fomento	0.00	0.00	0.00	0.00	0.00	0.00
Provisión de Bienes Públicos	0.00	0.00	0.00	0.00	0.00	0.00
Proyectos de inversión	0.00	0.00	0.00	0.00	0.00	0.00
Regulación y supervisión	0.00	0.00	0.00	0.00	0.00	0.00
<b>Administrativos y de Apoyo</b>	<b>0.00</b>	<b>0.00</b>	<b>0.00</b>	<b>0.00</b>	<b>0.00</b>	<b>0.00</b>
Apoyo a la función pública y al mejoramiento de la gestión	0.00	0.00	0.00	0.00	0.00	0.00
Apoyo al proceso presupuestario y para mejorar la eficiencia institucional	0.00	0.00	0.00	0.00	0.00	0.00
Operaciones ajenas	0.00	0.00	0.00	0.00	0.00	0.00
<b>Compromisos</b>	<b>0.00</b>	<b>0.00</b>	<b>0.00</b>	<b>0.00</b>	<b>0.00</b>	<b>0.00</b>
Desastres Naturales	0.00	0.00	0.00	0.00	0.00	0.00
Obligaciones de cumplimiento de resolución jurisdiccional	0.00	0.00	0.00	0.00	0.00	0.00
<b>Obligaciones</b>	<b>0.00</b>	<b>0.00</b>	<b>0.00</b>	<b>0.00</b>	<b>0.00</b>	<b>0.00</b>
Aportaciones a fondos de estabilización	0.00	0.00	0.00	0.00	0.00	0.00
Aportaciones a fondos de inversión y reestructura de pensiones	0.00	0.00	0.00	0.00	0.00	0.00
Aportaciones a la seguridad social	0.00	0.00	0.00	0.00	0.00	0.00
Pensiones y jubilaciones	0.00	0.00	0.00	0.00	0.00	0.00
<b>Programas de Gasto Federalizado (Gobierno Federal)</b>	<b>0.00</b>	<b>0.00</b>	<b>0.00</b>	<b>0.00</b>	<b>0.00</b>	<b>0.00</b>
Gasto Federalizado	0.00	0.00	0.00	0.00	0.00	0.00
<b>Participaciones a entidades federativas y municipios</b>	<b>12,013,420.06</b>	<b>114,553.99</b>	<b>12,127,974.05</b>	<b>5,368,735.44</b>	<b>4,838,133.46</b>	<b>6,759,238.61</b>
Costo financiero, deuda o apoyos a deudores y ahorradores de la banca	0.00	0.00	0.00	0.00	0.00	0.00
Adeudos de ejercicios fiscales anteriores	0.00	0.00	0.00	0.00	0.00	0.00
<b>TOTAL DEL GASTO:</b>	<b>12,013,420.06</b>	<b>114,553.99</b>	<b>12,127,974.05</b>	<b>5,368,735.44</b>	<b>4,838,133.46</b>	<b>6,759,238.61</b>



GOBIERNO CONSTITUCIONAL DEL ESTADO DE CHIAPAS  
INSTITUTO DE LA JUVENTUD DEL ESTADO DE CHIAPAS

PROGRAMAS Y PROYECTOS DE INVERSIÓN  
DEL 1 DE ENERO AL 30 DE JUNIO DE 2024

FF	RAMO	PF	PROYECTO ESTRATÉGICO	MUNICIPIO / COBERTURA	PRESUPUESTO DE EGRESOS				AVANCE % DEVENGADO/ MODIFICADO
					APROBADO	MODIFICADO	DEVENGADO	PAGADO	

NO APLICA

---





**GOBIERNO CONSTITUCIONAL DEL ESTADO DE CHIAPAS**  
**SECRETARÍA DE HACIENDA**  
**PRESUPUESTO DE EGRESOS 2024**

**AVANCE DE CUMPLIMIENTO DE INDICADORES ESTRATÉGICOS**  
**ENERO - JUNIO**

**Organismo Público:** 2.1.1.1.1.306 Instituto de la Juventud del Estado de Chiapas

Misión				
Fomentar el desarrollo de la población juvenil del estado de Chiapas, bajo un marco de igualdad de oportunidades en el que se generen políticas integrales de juventud, que den lugar al diseño y ejecución de programas que permitan un desarrollo integral y una mejor calidad de vida de los jóvenes.				

Visión				
Ser una institución gubernamental rectora del desarrollo de la población juvenil, que logre cubrir las necesidades que demandan las juventudes, para que puedan lograr un crecimiento cultural, económico y social de manera eficiente de la cual se sientan orgullosas porque participan activamente en la solución de sus problemas y en las acciones que se benefician en su desarrollo integral.				

COMPORTAMIENTO DEL EJERCICIO DEL GASTO								
Concepto					Aprobado (A)	Modificado (B)	Devengado (C)	% Devengado
Fin	F	SF	SSF	Descripción				
<b>TOTALES</b>					<b>12,013,420.06</b>	<b>12,127,974.05</b>	<b>5,368,735.44</b>	<b>44.27</b>
2				Desarrollo Social	12,013,420.06	12,127,974.05	5,368,735.44	44.27
	6			Protección Social	12,013,420.06	12,127,974.05	5,368,735.44	44.27
		8		Otros Grupos Vulnerables	12,013,420.06	12,127,974.05	5,368,735.44	44.27
			1	Otros Grupos Vulnerables	12,013,420.06	12,127,974.05	5,368,735.44	44.27

Objetivos de Desarrollo Sostenible	
Clave	Descripción
03	Garantizar una vida sana y promover el bienestar para todos en todas las edades.
04	Garantizar una educación inclusiva, equitativa y de calidad y promover oportunidades de aprendizaje durante toda la vida para todos.
05	Lograr la igualdad entre los géneros y empoderar a todas las mujeres y niñas.
08	Promover el crecimiento económico sostenido, inclusivo y sostenible, el empleo pleno y productivo y el trabajo decente para todos.

**GOBIERNO CONSTITUCIONAL DEL ESTADO DE CHIAPAS**
**SECRETARÍA DE HACIENDA  
 PRESUPUESTO DE EGRESOS 2024**
**AVANCE DE CUMPLIMIENTO DE INDICADORES ESTRATÉGICOS  
 ENERO - JUNIO**
**Organismo Público:** 2.1.1.1.1.306 Instituto de la Juventud del Estado de Chiapas

Metas de los Objetivos de Desarrollo Sostenible		
ODS	No. Meta	Descripción
03	04	Garantizar una vida sana y promover el bienestar para todos en todas las edades.
	05	De aquí a 2030, reducir en un tercio la mortalidad prematura por enfermedades no transmisibles mediante su prevención y tratamiento, y promover la salud mental y el bienestar
	07	Fortalecer la prevención y el tratamiento del abuso de sustancias adictivas, incluido el uso indebido de estupefacientes y el consumo nocivo de alcohol
04	07	De aquí a 2030, garantizar el acceso universal a los servicios de salud sexual y reproductiva, incluidos los de planificación familiar, información y educación, y la integración de la salud reproductiva en las estrategias y los programas nacionales
	06	Garantizar una educación inclusiva, equitativa y de calidad y promover oportunidades de aprendizaje durante toda la vida para todos.
05	06	De aquí a 2030, asegurar que todos los jóvenes y una proporción considerable de los adultos, tanto hombres como mujeres, estén alfabetizados y tengan nociones elementales de aritmética
	02	Lograr la igualdad entre los géneros y empoderar a todas las mujeres y niñas.
08	02	Eliminar todas las formas de violencia contra todas las mujeres y las niñas en los ámbitos público y privado, incluidas la trata y la explotación sexual y otros tipos de explotación
	05	Promover el crecimiento económico sostenido, inclusivo y sostenible, el empleo pleno y productivo y el trabajo decente para todos.
	06	De aquí a 2030, lograr el empleo pleno y productivo y el trabajo decente para todas las mujeres y los hombres, incluidos los jóvenes y las personas con discapacidad, así como la igualdad de remuneración por trabajo de igual valor
	06	De aquí a 2020, reducir considerablemente la proporción de jóvenes que no están empleados y no cursan estudios ni reciben capacitación

Objetivos del Plan Nacional		
Eje	Objetivo	Descripción
2		Bienestar.
	09	Promover y garantizar el derecho humano de acceso a la cultura de la población, atendiendo a la diversidad cultural en todas sus manifestaciones y expresiones con pleno respeto a la libertad creativa, lingüística, de elección o pertenencia de una identidad cultural de creencias y de participación.

Objetivos del Plan Estatal				
Eje	Tema	Pol. Púb.	Objetivo	Descripción
2	3	01		Bienestar Social.
			01	Jóvenes construyendo el futuro. Juventud con bienestar. Mejorar las oportunidades de desarrollo social y económico en la población juvenil.

Estrategias del Plan Estatal		
Clave Alineación PED	No. Est.	Descripción
230101		
	02	Promover la participación de los jóvenes en acciones de beneficio social con una perspectiva de inclusión.
	03	Generar oportunidades de desarrollo económico, cultural y recreativo para los jóvenes.

**GOBIERNO CONSTITUCIONAL DEL ESTADO DE CHIAPAS**  
**SECRETARÍA DE HACIENDA**  
**PRESUPUESTO DE EGRESOS 2024**

**AVANCE DE CUMPLIMIENTO DE INDICADORES ESTRATÉGICOS**  
**ENERO - JUNIO**

**Organismo Público:** 2.1.1.1.1.306 Instituto de la Juventud del Estado de Chiapas

Programa Sectorial														
Programa	Clave Alineación	Descripción												
G	209230101	Bienestar Social.												
Objetivos Estratégicos														
No. Obj.	Clave Alineación	Descripción												
1	209230101G	Mejorar las oportunidades de desarrollo social y económico en la población juvenil												
Indicadores Estratégicos														
No. Obj	No. Ind	Tipo y Dimensión	Unidad de Medida	Nombre del Indicador	Descripción Cualitativa (Numerador / Denominador)	Año y Valor de Línea Base	Denominador ( A )	Total Numerador	Programado ( B )				Avances	
									Modificado ( C )				Efic. del Ejer. D/C	Meta Indic. D/A
									Alcanzado ( D )					
									Trimestres					
				I	II	III	IV							
1	1	Gestión Eficacia	Persona	Porcentaje de población joven atendida para mejorar su desarrollo integral juvenil.	Número de jóvenes atendidos. / Total de jóvenes programados a atender.	2022	20,000.00	20,000.00	5,000.00	5,000.00	5,000.00	5,000.00	54.07%	54.07%
								20,000.00	5,000.00	5,000.00	5,000.00	5,000.00		
								10,813.00	0.00	10,813.00	0.00	0.00		
Productos y Servicios							Clientes y Usuarios							
Promoción al autoempleo, capacitación, enfoque de género, educación, medio ambiente, derechos humanos, prevención de conductas de riesgo, propiciar la instalación de comités municipales de atención a la juventud, atención a la cultura y recreación.							Juventudes de 12 a 29 años.							

**SISTEMA CONTABLE 2024**

**INDICADORES DE POSTURA FISCAL / CON RECURSOS DEL EJERCICIO**

**DEL 1o. DE ENERO AL 30 DE JUNIO DE 2024**

Fecha:

Página 1 de 1  
22/07/2024

CONCEPTO	ESTIMADO	DEVENGADO	PAGADO
<b>I. Ingresos Presupuestarios</b>	<b>0.00</b>	<b>0.00</b>	<b>0.00</b>
Ingresos del Gobierno de la Entidad Federativa	0.00	0.00	0.00
Ingresos del Sector Paraestatal	0.00	0.00	0.00
<b>II. Egresos Presupuestarios</b>	<b>0.00</b>	<b>0.00</b>	<b>0.00</b>
Egresos del Gobierno de la Entidad Federativa	0.00	0.00	0.00
Egresos del Sector Paraestatal	0.00	0.00	0.00
<b>III. Balance Presupuestario (Superávit o Déficit) (III = I - II)</b>	<b>0.00</b>	<b>0.00</b>	<b>0.00</b>

CONCEPTO	ESTIMADO	DEVENGADO	PAGADO
<b>III. Balance Presupuestario (Superávit o Déficit)</b>	<b>0.00</b>	<b>0.00</b>	<b>0.00</b>
<b>IV. Intereses, Comisiones y Gastos de la Deuda</b>	<b>0.00</b>	<b>0.00</b>	<b>0.00</b>
<b>V. Balance Primario (Superávit o Déficit) (V = III - IV)</b>	<b>0.00</b>	<b>0.00</b>	<b>0.00</b>

CONCEPTO	ESTIMADO	DEVENGADO	PAGADO
<b>A. Financiamiento</b>	<b>0.00</b>	<b>0.00</b>	<b>0.00</b>
<b>B. Amortización de la Deuda</b>	<b>0.00</b>	<b>0.00</b>	<b>0.00</b>
<b>C. Endeudamiento o Desendeudamiento (C= A - B)</b>	<b>0.00</b>	<b>0.00</b>	<b>0.00</b>

**NO APLICA**

**SISTEMA CONTABLE 2024**  
**RELACIÓN DE CUENTAS BANCARIAS PRODUCTIVAS ESPECÍFICAS**  
**DEL 1o. DE ENERO AL 30 DE JUNIO DE 2024**

Fecha:

FONDO, PROGRAMA O CONVENIO	DATOS DE LA CUENTA BANCARIA		
	INSTITUCIÓN BANCARIA	NÚMERO DE CUENTA	TIPO DE CUENTA

**NO APLICA**



**GOBIERNO CONSTITUCIONAL DEL ESTADO DE CHIAPAS  
INSTITUTO DE LA JUVENTUD DEL ESTADO DE CHIAPAS**

**SISTEMA CONTABLE 2024**

**RELACIÓN DE ESQUEMAS BURSÁTILES Y COBERTURAS FINANCIERAS  
DEL 1o. DE ENERO AL 30 DE JUNIO DE 2024**

Página 1 de 1  
Fecha: 22/07/2024

**RELACIÓN DE ESQUEMAS BURSÁTILES Y DE COBERTURAS FINANCIERAS**

---

**NO APLICA**



**GOBIERNO CONSTITUCIONAL DEL ESTADO DE CHIAPAS**  
**INSTITUTO DE LA JUVENTUD DEL ESTADO DE CHIAPAS**

**SISTEMA CONTABLE 2024**

**FORMATO DEL EJERCICIO Y DESTINO DE GASTO FEDERALIZADO Y REINTEGROS**

**DEL 1o. DE ENERO AL 30 DE JUNIO DE 2024**

Página 1 de 1  
22/07/2024

Fecha:

Programa o Fondo	Destino de los Recursos	Ejercicio		Reintegro
		DEVENGADO	PAGADO	

**NO APLICA**



Concepto	30 de junio de 2024	31 de diciembre de 2023	Concepto	30 de junio de 2024	31 de diciembre de 2023
<b>ACTIVO</b>			<b>PASIVO</b>		
<b>Activo Circulante</b>			<b>Pasivo Circulante</b>		
<b>Efectivo y Equivalentes</b>	<b>5,874,733.10</b>	<b>4,754,352.03</b>	<b>Cuentas por Pagar a Corto Plazo</b>	<b>570,064.64</b>	<b>97,786.22</b>
Efectivo	3,396.00		Servicios Personales por Pagar a Corto Plazo	40,923.79	94,680.32
Bancos/Tesorería			Proveedores por Pagar a Corto Plazo	122,618.19	3,105.90
Bancos/Dependencias y Otros	3,104.00		Contratistas por Obras Públicas por Pagar a Corto Plazo		
Inversiones Temporales (Hasta 3 Meses)			Participaciones y Aportaciones por Pagar a Corto Plazo		
Fondos con Afectación Específica	5,868,233.10	4,754,352.03	Transferencias Otorgadas por Pagar a Corto Plazo	375,000.00	
Depósitos de Fondos de Terceros en Garantía y/o Administración			Intereses, Comisiones y Otros Gastos de la Deuda Pública por Pagar a Corto Plazo		
Otros Efectivos y Equivalentes			Retenciones y Contribuciones por Pagar a Corto Plazo		
<b>Derechos a Recibir Efectivo o Equivalentes</b>	<b>0.00</b>	<b>0.00</b>	Devoluciones de la Ley de Ingresos por Pagar a Corto Plazo		
Inversiones Financieras de Corto Plazo			Otras Cuentas por Pagar a Corto Plazo	31,522.66	
Cuentas por Cobrar a Corto Plazo			<b>Documentos por Pagar a Corto Plazo</b>	<b>0.00</b>	<b>0.00</b>
Deudores Diversos por Cobrar a Corto Plazo			Documentos Comerciales por Pagar a Corto Plazo		
Ingresos por Recuperar a Corto Plazo			Documentos con Contratistas por Obras Públicas por Pagar a Corto Plazo		
Deudores por Anticipos de la Tesorería a Corto Plazo			Otros Documentos por Pagar a Corto Plazo		
Préstamos Otorgados a Corto Plazo			<b>Porción a Corto Plazo de la Deuda Pública a Largo Plazo</b>	<b>0.00</b>	<b>0.00</b>
Otros Derechos a Recibir Efectivo o Equivalentes a Corto Plazo			Porción a Corto Plazo de la Deuda Pública		
<b>Derechos a Recibir Bienes o Servicios</b>	<b>0.00</b>	<b>0.00</b>	Porción a Corto Plazo de Arrendamiento Financiero		
Anticipos a Proveedores por Adquisición de Bienes y Prestación de Servicios a Corto Plazo			<b>Títulos y Valores a Corto Plazo</b>	<b>0.00</b>	<b>0.00</b>
Anticipo a Proveedores por Adquisición de Bienes Inmuebles y Muebles a Corto Plazo			<b>Pasivos Diferidos a Corto Plazo</b>	<b>0.00</b>	<b>0.00</b>
Anticipo a Proveedores por Adquisición de Bienes Intangibles a Corto Plazo			Ingresos Cobrados por Adelantado a Corto Plazo		
Anticipo a Contratistas por Obras Públicas a Corto Plazo			Intereses Cobrados por Adelantado a Corto Plazo		
Otros Derechos a Recibir Bienes o Servicios a Corto Plazo			Otros Pasivos Diferidos a Corto Plazo		
<b>Inventarios</b>	<b>0.00</b>	<b>0.00</b>	<b>Fondos y Bienes de Terceros en Garantía y/o Administración a Corto Plazo</b>	<b>0.00</b>	<b>0.00</b>
Inventario de Mercancías para Venta			Fondos en Garantía a Corto Plazo		
Inventario de Mercancías Terminadas			Fondos en Administración a Corto Plazo		
Inventario de Mercancías en Proceso de Elaboración			Fondos Contingentes a Corto Plazo		
Inventario de Materias Primas, Materiales y Suministros para Producción			Fondos de Fideicomisos, Mandatos y Contratos Análogos a Corto Plazo		
Bienes en Tránsito			Otros Fondos de Terceros en Garantía y/o Administración a Corto Plazo		
<b>Almacenes</b>	<b>0.00</b>	<b>0.00</b>	Valores y Bienes en Garantía a Corto Plazo		
<b>Estimación por Pérdida o Deterioro de Activos Circulantes</b>	<b>0.00</b>	<b>0.00</b>	<b>Provisiones a Corto Plazo</b>	<b>0.00</b>	<b>0.00</b>
Estimaciones para Cuentas Incobrables por Derechos a Recibir Efectivo o Equivalentes			Provisión para Demandas y Juicios a Corto Plazo		
Estimación por Deterioro de Inventarios			Provisión para Contingencias a Corto Plazo		
<b>Otros Activos Circulantes</b>	<b>0.00</b>	<b>0.00</b>	Otras Provisiones a Corto Plazo		
Valores en Garantía			<b>Otros Pasivos a Corto Plazo</b>	<b>0.00</b>	<b>0.00</b>
Bienes en Garantía (excluye depósitos de fondos)			Ingresos por Clasificar		
Bienes Derivados de Embargos, Decomisos, Aseguramientos y Dación en Pago			Recaudación por Participar		
Adquisición con Fondos de Terceros			Otros Pasivos Circulantes		
<b>Total de Activos Circulantes</b>	<b>5,874,733.10</b>	<b>4,754,352.03</b>	<b>Total de Pasivos Circulantes</b>	<b>570,064.64</b>	<b>97,786.22</b>
<b>Activo No Circulante</b>			<b>Pasivo No Circulante</b>		
<b>Inversiones Financieras a Largo Plazo</b>			<b>Cuentas por Pagar a Largo Plazo</b>	<b>1,452.93</b>	<b>1,452.93</b>
<b>Derechos a Recibir Efectivo o Equivalentes a Largo Plazo</b>			<b>Documentos por Pagar a Largo Plazo</b>		
<b>Bienes Inmuebles, Infraestructura y Construcciones en Proceso</b>			<b>Deuda Pública a Largo Plazo</b>		
<b>Bienes Muebles</b>	<b>2,429,357.03</b>	<b>2,881,204.01</b>	<b>Pasivos Diferidos a Largo Plazo</b>	<b>926,844.45</b>	<b>926,844.45</b>
<b>Activos Intangibles</b>	<b>5,520.00</b>	<b>5,520.00</b>	<b>Fondos y Bienes de Terceros en Garantía y/o Administración a Largo Plazo</b>		
<b>Depreciación, Deterioro y Amortización Acumulada de Bienes</b>			<b>Provisiones a Largo Plazo</b>		
<b>Activos Diferidos</b>	<b>17,337.83</b>		<b>Total de Pasivos No Circulantes</b>	<b>928,297.38</b>	<b>928,297.38</b>
<b>Estimación por Pérdida o Deterioro de Activos no Circulantes</b>			<b>Total del Pasivo</b>	<b>1,498,362.02</b>	<b>1,026,083.60</b>
<b>Otros Activos no Circulantes</b>			<b>HACIENDA PÚBLICA / PATRIMONIO</b>		
<b>Total de Activos No Circulantes</b>	<b>2,452,214.86</b>	<b>2,886,724.01</b>	<b>Hacienda Pública/Patrimonio Contribuido</b>	<b>15,000.00</b>	<b>15,000.00</b>
<b>Total del Activo</b>	<b>8,326,947.96</b>	<b>7,641,076.04</b>	<b>Aportaciones</b>		
			<b>Donaciones de Capital</b>	<b>15,000.00</b>	<b>15,000.00</b>
			<b>Actualización de la Hacienda Pública/Patrimonio</b>		
			<b>Hacienda Pública/Patrimonio Generado</b>	<b>6,813,585.94</b>	<b>6,599,992.44</b>
			<b>Resultados del Ejercicio (Ahorro/Desahorro)</b>	<b>665,440.48</b>	<b>(21,895.89)</b>
			<b>Resultados de Ejercicios Anteriores</b>	<b>6,148,145.46</b>	<b>6,621,888.33</b>
			<b>Revalúos</b>		
			<b>Reservas</b>		
			<b>Rectificaciones de Resultados de Ejercicios Anteriores</b>		
			<b>Exceso o Insuficiencia en la Actualización de la Hacienda Pública/Patrimonio</b>	<b>0.00</b>	<b>0.00</b>
			<b>Resultado por Posición Monetaria</b>		
			<b>Resultado por Tenencia de Activos no Monetarios</b>		
<b>Total de Activos No Circulantes</b>	<b>2,452,214.86</b>	<b>2,886,724.01</b>	<b>Total Hacienda Pública/Patrimonio</b>	<b>6,828,585.94</b>	<b>6,614,992.44</b>
<b>Total del Activo</b>	<b>8,326,947.96</b>	<b>7,641,076.04</b>	<b>Total del Pasivo y Hacienda Pública/Patrimonio</b>	<b>8,326,947.96</b>	<b>7,641,076.04</b>

Concepto	30 de junio de 2024	31 de diciembre de 2023	Concepto	30 de junio de 2024	31 de diciembre de 2023
----------	---------------------	-------------------------	----------	---------------------	-------------------------

**GOBIERNO CONSTITUCIONAL DEL ESTADO DE CHIAPAS**  
**INSTITUTO DE LA JUVENTUD DEL ESTADO DE CHIAPAS**

**SISTEMA CONTABLE 2024**

**INFORME ANALÍTICO DE LA DEUDA PÚBLICA Y OTROS PASIVOS**  
**DEL 1o. DE ENERO AL 30 DE JUNIO DE 2024**

Página 1 de 1  
 Fecha: 22/07/2024  
 LDF-2

Denominación de la Deuda Pública y Otros Pasivos	Saldo al 31 de diciembre de 2023	Disposiciones del Período	Amortizaciones del Período	Revaluaciones, Reclasificaciones y Otros Ajustes	Saldo Final del Período	Pago de Intereses del Período	Pago de Comisiones y demás costos asociados durante el Período
<b>Deuda Pública</b>	0.00	0.00	0.00	0.00	0.00	0.00	0.00
<b>Corto Plazo</b>	0.00	0.00	0.00	0.00	0.00	0.00	0.00
Instituciones de Crédito							
Títulos y Valores							
Arrendamientos Financieros							
<b>Largo Plazo</b>	0.00	0.00	0.00	0.00	0.00		
Instituciones de Crédito							
Títulos y Valores							
Arrendamientos Financieros							
<b>Otros Pasivos</b>	1,026,083.60				1,498,362.02		
<b>Total de la Deuda Pública y Otros Pasivos</b>	1,026,083.60	0.00	0.00	0.00	1,498,362.02	0.00	0.00

**Deuda Contingente (Informativo)**

**Valor de Instrumentos Bono Cupón Cero (Informativo)**

Instrumento Bono Cupón Cero 1, Banobras  
 Instrumento Bono Cupón Cero 2, Banobras

Obligaciones a Corto Plazo	Monto Contratado	Plazo Pactado	Tasa de Interés	Comisiones y Costos Relacionados	Tasa Efectiva

Obligaciones a Corto Plazo (Informativo)

**SISTEMA CONTABLE 2024**

**INFORME ANALÍTICO DE OBLIGACIONES DIFERENTES DE FINANCIAMIENTOS**  
**DEL 1o. DE ENERO AL 30 DE JUNIO DE 2024**

Fecha:

LDf-3

DENOMINACIÓN DE LAS OBLIGACIONES DIFERENTES DE FINANCIAMIENTO	FECHA DEL CONTRATO	FECHA DE INICIO DE OPERACIÓN DEL PROYECTO	FECHA DE VENCIMIENTO	MONTO DE LA INVERSIÓN PACTADO	PLAZO PACTADO	MONTO PROMEDIO MENSUAL DEL PAGO DE LA CONTRAPRESTACIÓN	MONTO PROMEDIO MENSUAL DEL PAGO DE LA CONTRAPRESTACIÓN CORRESPONDIENTE AL	MONTO PAGADO DE LA INVERSIÓN AL 30 DE JUNIO DE 2024	MONTO PAGADO DE LA INVERSIÓN ACTUALIZADO AL 30 DE JUNIO DE 2024	SALDO PENDIENTE POR PAGAR DE LA INVERSIÓN AL 30 DE JUNIO DE 2024
---	--------------------	---	----------------------	-------------------------------	---------------	--	---	---	---	--

**APP'S**

- APP 1
- APP 2
- APP 3
- APP XX

**Otros instrumentos**

- Otro instrumento 1
- Otro instrumento 2
- Otro instrumento 3
- Otro instrumento XX

**Total de Obligaciones Diferentes de Financiamiento**



**NO APLICA**

**SISTEMA CONTABLE 2024**
**BALANCE PRESUPUESTARIO**
**DEL 1o. DE ENERO AL 30 DE JUNIO DE 2024**
**LDF 4**

CONCEPTO	ESTIMADO/APROBADO	DEVENGADO	RECAUDADO/PAGADO
<b>Ingresos Totales</b>	<b>0.00</b>	<b>0.00</b>	<b>0.00</b>
Ingresos de Libre Disposición	0.00	0.00	0.00
Transferencias Federales Etiquetadas	0.00	0.00	0.00
Financiamiento Neto	0.00	0.00	0.00
<b>Egresos Presupuestarios</b>	<b>0.00</b>	<b>0.00</b>	<b>0.00</b>
Gasto No Etiquetado (sin incluir Amortización de la Deuda Pública)	0.00	0.00	0.00
Gasto Etiquetado (sin incluir Amortización de la Deuda Pública)	0.00	0.00	0.00
<b>Remanentes del Ejercicio Anterior</b>		<b>0.00</b>	<b>0.00</b>
Remanentes de Ingresos de Libre Disposición aplicados en el periodo		0.00	0.00
Remanentes de Transferencias Federales Etiquetadas aplicados en el periodo		0.00	0.00
<b>Balance Presupuestario</b>	<b>0.00</b>	<b>0.00</b>	<b>0.00</b>
<b>Balance Presupuestario sin Financiamiento Neto</b>	<b>0.00</b>	<b>0.00</b>	<b>0.00</b>
<b>Balance Presupuestario sin Financiamiento Neto y sin Remanentes del Ejercicio Anterior</b>	<b>0.00</b>	<b>0.00</b>	<b>0.00</b>

CONCEPTO	APROBADO	DEVENGADO	PAGADO
<b>Intereses, Comisiones y Gastos de la Deuda</b>	<b>0.00</b>	<b>0.00</b>	<b>0.00</b>
Intereses, Comisiones y Gastos de la Deuda con Gasto No Etiquetado	0.00	0.00	0.00
Intereses, Comisiones y Gastos de la Deuda con Gasto Etiquetado	0.00	0.00	0.00
<b>Balance Primario</b>	<b>0.00</b>	<b>0.00</b>	<b>0.00</b>

CONCEPTO	ESTIMADO/APROBADO	DEVENGADO	RECAUDADO/PAGADO
<b>Financiamiento</b>	<b>0.00</b>	<b>0.00</b>	<b>0.00</b>
Financiamiento con Fuente de Pago de Ingresos de Libre Disposición	0.00	0.00	0.00
Financiamiento con Fuente de Pago de Transferencias Federales Etiquetadas	0.00	0.00	0.00
<b>Amortización de la Deuda</b>	<b>0.00</b>	<b>0.00</b>	<b>0.00</b>
Amortización de la Deuda Pública con Gasto No Etiquetado	0.00	0.00	0.00
Amortización de la Deuda Pública con Gasto Etiquetado	0.00	0.00	0.00
<b>Financiamiento Neto</b>	<b>0.00</b>	<b>0.00</b>	<b>0.00</b>

CONCEPTO	ESTIMADO/APROBADO	DEVENGADO	RECAUDADO/PAGADO
Ingresos de Libre Disposición	0.00	0.00	0.00
Financiamiento Neto con Fuente de Pago de Ingresos de Libre Disposición	0.00	0.00	0.00
Financiamiento con Fuente de Pago de Ingresos de Libre Disposición	0.00	0.00	0.00
Amortización de la Deuda Pública con Gasto No Etiquetado	0.00	0.00	0.00
Gasto No Etiquetado ( sin incluir amortización de la Deuda Pública)	0.00	0.00	0.00
Remanentes de Ingresos de Libre Disposición aplicados en el periodo		0.00	0.00
<b>Balance Presupuestario de Recursos Disponibles</b>	<b>0.00</b>	<b>0.00</b>	<b>0.00</b>
<b>Balance Presupuestario de Recursos Disponibles sin Financiamiento Neto</b>	<b>0.00</b>	<b>0.00</b>	<b>0.00</b>

CONCEPTO	ESTIMADO/APROBADO	DEVENGADO	RECAUDADO/PAGADO
Transferencias Federales Etiquetadas	0.00	0.00	0.00
Financiamiento Neto con fuente de Pago de Transferencias Federales Etiquetadas	0.00	0.00	0.00
Financiamiento con Fuente de Pago de Transferencias Federales Etiquetadas	0.00	0.00	0.00
Amortización de la Deuda Pública con Gasto Etiquetado	0.00	0.00	0.00
Gasto Etiquetado ( sin incluir Amortización de la Deuda Pública)	0.00	0.00	0.00
Remanentes de Transferencias Federales Etiquetadas aplicados en el periodo		0.00	0.00
<b>Balance Presupuestario de Recursos Etiquetados</b>	<b>0.00</b>	<b>0.00</b>	<b>0.00</b>
<b>Balance Presupuestario de Recursos Etiquetados sin Financiamiento Neto</b>	<b>0.00</b>	<b>0.00</b>	<b>0.00</b>

# NO APLICA

**SISTEMA CONTABLE 2024**  
**ESTADO ANALÍTICO DE INGRESOS DETALLADO/CON RECURSOS DEL EJERCICIO**  
**DEL 1o. DE ENERO AL 30 DE JUNIO DE 2024**

RUBRO DE INGRESOS	INGRESO					DIFERENCIA
	ESTIMADO	AMPLIACIONES Y REDUCCIONES	MODIFICADO	DEVENGADO	RECAUDADO	
<b>Ingresos de Libre Disposición</b>						
Impuestos	0.00	0.00	0.00	0.00	0.00	0.00
Cuotas y Aportaciones de Seguridad Social	0.00	0.00	0.00	0.00	0.00	0.00
Contribuciones de Mejoras	0.00	0.00	0.00	0.00	0.00	0.00
Derechos	0.00	0.00	0.00	0.00	0.00	0.00
Productos	0.00	0.00	0.00	0.00	0.00	0.00
Aprovechamientos	0.00	0.00	0.00	0.00	0.00	0.00
Ingresos por Venta de Bienes y Prestación de Servicios	0.00	0.00	0.00	0.00	0.00	0.00
Participaciones	<b>0.00</b>	<b>0.00</b>	<b>0.00</b>	<b>0.00</b>	<b>0.00</b>	<b>0.00</b>
Fondo General de Participaciones	0.00	0.00	0.00	0.00	0.00	0.00
Fondo de Fomento Municipal	0.00	0.00	0.00	0.00	0.00	0.00
Fondo de Fiscalización y Recaudación	0.00	0.00	0.00	0.00	0.00	0.00
Fondo de Compensación	0.00	0.00	0.00	0.00	0.00	0.00
Fondo de Extracción de Hidrocarburos	0.00	0.00	0.00	0.00	0.00	0.00
Impuesto Especial Sobre Producción y Servicios	0.00	0.00	0.00	0.00	0.00	0.00
0.136% de la Recaudación Federal Participable	0.00	0.00	0.00	0.00	0.00	0.00
3.17% Sobre Extracción de Petróleo	0.00	0.00	0.00	0.00	0.00	0.00
Gasolinas y Diésel	0.00	0.00	0.00	0.00	0.00	0.00
Fondo del Impuesto Sobre la Renta	0.00	0.00	0.00	0.00	0.00	0.00
Fondo de Estabilización de los Ingresos de las Entidades Federativas	0.00	0.00	0.00	0.00	0.00	0.00
Incentivos Derivados de la Colaboración Fiscal	<b>0.00</b>	<b>0.00</b>	<b>0.00</b>	<b>0.00</b>	<b>0.00</b>	<b>0.00</b>
Tenencia o Uso de Vehículos	0.00	0.00	0.00	0.00	0.00	0.00
Fondo de Compensación ISAN	0.00	0.00	0.00	0.00	0.00	0.00
Impuesto Sobre Automóviles Nuevos	0.00	0.00	0.00	0.00	0.00	0.00
Fondo de Compensación de Repecos-Intermedios	0.00	0.00	0.00	0.00	0.00	0.00
Otros Incentivos Económicos	0.00	0.00	0.00	0.00	0.00	0.00
Transferencias y Asignaciones	<b>0.00</b>	<b>0.00</b>	<b>0.00</b>	<b>0.00</b>	<b>0.00</b>	<b>0.00</b>
Convenios	<b>0.00</b>	<b>0.00</b>	<b>0.00</b>	<b>0.00</b>	<b>0.00</b>	<b>0.00</b>
Otros Convenios y Subsidios	0.00	0.00	0.00	0.00	0.00	0.00
Otros Ingresos de Libre Disposición	<b>0.00</b>	<b>0.00</b>	<b>0.00</b>	<b>0.00</b>	<b>0.00</b>	<b>0.00</b>
Participaciones en Ingresos Locales	0.00	0.00	0.00	0.00	0.00	0.00
Otros Ingresos de Libre Disposición	0.00	0.00	0.00	0.00	0.00	0.00
<b>Total Ingresos de Libre Disposición</b>	<b>0.00</b>	<b>0.00</b>	<b>0.00</b>	<b>0.00</b>	<b>0.00</b>	
<b>Ingresos Excedentes de Ingresos de Libre Disposición</b>						<b>0.00</b>
<b>Transferencias Federales Etiquetadas</b>						
Aportaciones	<b>0.00</b>	<b>0.00</b>	<b>0.00</b>	<b>0.00</b>	<b>0.00</b>	<b>0.00</b>
Fondo de Aportaciones para la Nómina Educativa y Gasto Operativo	0.00	0.00	0.00	0.00	0.00	0.00
Fondo de Aportaciones para los Servicios de Salud	0.00	0.00	0.00	0.00	0.00	0.00
Fondo de Aportaciones para la Infraestructura Social	0.00	0.00	0.00	0.00	0.00	0.00
Fondo de Aportaciones para el Fortalecimiento de los Municipios y de las Demarcaciones Territoriales del Distrito Federal	0.00	0.00	0.00	0.00	0.00	0.00
Fondo de Aportaciones Múltiples	0.00	0.00	0.00	0.00	0.00	0.00
Fondo de Aportaciones para la Educación Tecnológica y de Adultos	0.00	0.00	0.00	0.00	0.00	0.00
Fondo de Aportaciones para la Seguridad Pública de los Estados y del Distrito Federal	0.00	0.00	0.00	0.00	0.00	0.00
Fondo de Aportaciones para el Fortalecimiento de las Entidades Federativas	0.00	0.00	0.00	0.00	0.00	0.00
Convenios	<b>0.00</b>	<b>0.00</b>	<b>0.00</b>	<b>0.00</b>	<b>0.00</b>	<b>0.00</b>
Convenios de Protección Social en Salud	0.00	0.00	0.00	0.00	0.00	0.00
Convenios de Descentralización	0.00	0.00	0.00	0.00	0.00	0.00
Convenios de Reasignación	0.00	0.00	0.00	0.00	0.00	0.00
Otros Convenios y Subsidios	0.00	0.00	0.00	0.00	0.00	0.00
Fondos Distintos de Aportaciones	<b>0.00</b>	<b>0.00</b>	<b>0.00</b>	<b>0.00</b>	<b>0.00</b>	<b>0.00</b>
Fondo para Entidades Federativas y Municipios Productores de Hidrocarburos	0.00	0.00	0.00	0.00	0.00	0.00
Fondo Minero	0.00	0.00	0.00	0.00	0.00	0.00
Transferencias, Asignaciones, Subsidios y Subvenciones, y Pensiones y Jubilaciones	<b>0.00</b>	<b>0.00</b>	<b>0.00</b>	<b>0.00</b>	<b>0.00</b>	<b>0.00</b>
Otras Transferencias Federales Etiquetadas	<b>0.00</b>	<b>0.00</b>	<b>0.00</b>	<b>0.00</b>	<b>0.00</b>	<b>0.00</b>
<b>Total de Transferencias Federales Etiquetadas</b>	<b>0.00</b>	<b>0.00</b>	<b>0.00</b>	<b>0.00</b>	<b>0.00</b>	<b>0.00</b>
<b>Ingresos Derivados de Financiamientos</b>	<b>0.00</b>	<b>0.00</b>	<b>0.00</b>	<b>0.00</b>	<b>0.00</b>	<b>0.00</b>
Ingresos Derivados de Financiamientos	0.00	0.00	0.00	0.00	0.00	0.00
<b>Total de Ingresos</b>	<b>0.00</b>	<b>0.00</b>	<b>0.00</b>	<b>0.00</b>	<b>0.00</b>	<b>0.00</b>
<b>Datos Informativos</b>						
Ingresos Derivados de Financiamientos con Fuente de Pago de Ingresos de Libre Disposición	0.00	0.00	0.00	0.00	0.00	0.00
Ingresos Derivados de Financiamientos con Fuente de Pago de Transferencias Federales Etiquetadas	0.00	0.00	0.00	0.00	0.00	0.00
<b>Ingresos Derivados de Financiamientos</b>	<b>0.00</b>	<b>0.00</b>	<b>0.00</b>	<b>0.00</b>	<b>0.00</b>	<b>0.00</b>

# NO APLICA



**NOMBRE DEL ENTE PUBLICO : Instituto de la Juventud del Estado de Chiapas**

**Estado Analítico del Ejercicio del Presupuesto de Egresos Detallado – LDF 6a.**

**Clasificación por Objeto del Gasto (Capítulo y Concepto)**

**Del 1 de Enero al 30 de junio de 2024**

(PESOS)

Concepto			Egresos			Subejercicio
	Aprobado	Ampliaciones / Reducciones	Modificado	Devengado	Pagado	
b5) Productos Químicos, Farmacéuticos y de Laboratorio.	0.00	0.00	0.00	0.00	0.00	0.00
b6) Combustibles, Lubricantes y Aditivos.	0.00	0.00	0.00	0.00	0.00	0.00
b7) Vestuario, Blancos, Prendas de Protección y Artículos Deportivos.	0.00	0.00	0.00	0.00	0.00	0.00
b8) Materiales y Suministros para Seguridad.	0.00	0.00	0.00	0.00	0.00	0.00
b9) Herramientas, Refacciones y Accesorios Menores.	0.00	0.00	0.00	0.00	0.00	0.00
C. Servicios Generales.	0.00	0.00	0.00	0.00	0.00	0.00
c1) Servicios Básicos.	0.00	0.00	0.00	0.00	0.00	0.00
c2) Servicios de Arrendamiento.	0.00	0.00	0.00	0.00	0.00	0.00
c3) Servicios Profesionales, Científicos, Técnicos y Otros Servicios.	0.00	0.00	0.00	0.00	0.00	0.00
c4) Servicios Financieros, Bancarios y Comerciales.	0.00	0.00	0.00	0.00	0.00	0.00
c5) Servicios de Instalación, Reparación, Mantenimiento y Conservación.	0.00	0.00	0.00	0.00	0.00	0.00
c6) Servicios de Comunicación Social y Publicidad.	0.00	0.00	0.00	0.00	0.00	0.00
c7) Servicios de Traslado y Viáticos.	0.00	0.00	0.00	0.00	0.00	0.00
c8) Servicios Oficiales.	0.00	0.00	0.00	0.00	0.00	0.00
c9) Otros Servicios Generales.	0.00	0.00	0.00	0.00	0.00	0.00
D. Transferencias, Asignaciones, Subsidios y Otras Ayudas.	0.00	0.00	0.00	0.00	0.00	0.00
d1) Transferencias Internas y Asignaciones al Sector Público.	0.00	0.00	0.00	0.00	0.00	0.00
d2) Transferencias al Resto del Sector Público.	0.00	0.00	0.00	0.00	0.00	0.00
d3) Subsidios y Subvenciones.	0.00	0.00	0.00	0.00	0.00	0.00
d4) Ayudas Sociales.	0.00	0.00	0.00	0.00	0.00	0.00
d5) Pensiones y Jubilaciones.	0.00	0.00	0.00	0.00	0.00	0.00
d6) Transferencias a Fideicomisos, Mandatos y Otros Análogos.	0.00	0.00	0.00	0.00	0.00	0.00
d7) Transferencias a la Seguridad Social	0.00	0.00	0.00	0.00	0.00	0.00
d8) Donativos	0.00	0.00	0.00	0.00	0.00	0.00
d9) Transferencias al Exterior.	0.00	0.00	0.00	0.00	0.00	0.00
E. Bienes Muebles, Inmuebles e Intangibles.	0.00	0.00	0.00	0.00	0.00	0.00
e1) Mobiliario y Equipo de Administración.	0.00	0.00	0.00	0.00	0.00	0.00
e2) Mobiliario y Equipo Educativo y Recreativo.	0.00	0.00	0.00	0.00	0.00	0.00
e3) Equipo e Instrumental Médico y de Laboratorio.	0.00	0.00	0.00	0.00	0.00	0.00
e4) Vehículos y Equipo de Transporte.	0.00	0.00	0.00	0.00	0.00	0.00
e5) Equipo de Defensa y Seguridad.	0.00	0.00	0.00	0.00	0.00	0.00
e6) Maquinaria, Otros Equipos y Herramientas.	0.00	0.00	0.00	0.00	0.00	0.00
e7) Activos Biológicos.	0.00	0.00	0.00	0.00	0.00	0.00
e8) Bienes Inmuebles.	0.00	0.00	0.00	0.00	0.00	0.00
e9) Activos Intangibles.	0.00	0.00	0.00	0.00	0.00	0.00
F. Inversión Pública.	0.00	0.00	0.00	0.00	0.00	0.00
f1) Obra Pública en Bienes de Dominio Público.	0.00	0.00	0.00	0.00	0.00	0.00
f2) Obra Pública en Bienes Propios.	0.00	0.00	0.00	0.00	0.00	0.00
f3) Proyectos Productivos y Acciones de Fomento	0.00	0.00	0.00	0.00	0.00	0.00
G. Inversiones Financieras y Otras Provisiones.	0.00	0.00	0.00	0.00	0.00	0.00
g1) Inversiones para el Fomento de Actividades Productivas	0.00	0.00	0.00	0.00	0.00	0.00
g2) Acciones y Participaciones de Capital	0.00	0.00	0.00	0.00	0.00	0.00
g3) Compra de Títulos y Valores	0.00	0.00	0.00	0.00	0.00	0.00
g4) Concesión de Préstamos.	0.00	0.00	0.00	0.00	0.00	0.00
g5) Inversiones en Fideicomisos, Mandatos y Otros Análogos. Fideicomiso de Desastres Naturales (informativo)	0.00	0.00	0.00	0.00	0.00	0.00
g6) Otras Inversiones Financieras	0.00	0.00	0.00	0.00	0.00	0.00
g7) Provisiones para Contingencias y Otras Erogaciones Especiales.	0.00	0.00	0.00	0.00	0.00	0.00
H. Participaciones y Aportaciones.	0.00	0.00	0.00	0.00	0.00	0.00
h1) Participaciones.	0.00	0.00	0.00	0.00	0.00	0.00
h2) Aportaciones.	0.00	0.00	0.00	0.00	0.00	0.00
h3) Convenios.	0.00	0.00	0.00	0.00	0.00	0.00
I. Deuda Pública.	0.00	0.00	0.00	0.00	0.00	0.00
i1) Amortización de la Deuda Pública.	0.00	0.00	0.00	0.00	0.00	0.00
i2) Intereses de la Deuda Pública.	0.00	0.00	0.00	0.00	0.00	0.00
i3) Comisiones de la Deuda Pública.	0.00	0.00	0.00	0.00	0.00	0.00
i4) Gastos de la Deuda Pública.	0.00	0.00	0.00	0.00	0.00	0.00
i5) Costo por Coberturas.	0.00	0.00	0.00	0.00	0.00	0.00
i6) Apoyos Financieros.	0.00	0.00	0.00	0.00	0.00	0.00
i7) Adeudos de Ejercicios Fiscales Anteriores (ADEFAS).	0.00	0.00	0.00	0.00	0.00	0.00
<b>III. Total de Egresos</b>	<b>12,013,420.06</b>	<b>114,553.99</b>	<b>12,127,974.05</b>	<b>5,368,735.44</b>	<b>4,838,133.46</b>	<b>6,759,238.61</b>



**NOMBRE DEL ENTE PÚBLICO : Instituto de la Juventud del Estado de Chiapas**  
**Estado Analítico del Ejercicio del Presupuesto de Egresos Detallado – LDF 6b.**

Clasificación Administrativa  
 Del 1 de Enero al 30 de junio de 2024  
 (PESOS)

Concepto	Egresos					Subejercicio
	Aprobado	Ampliaciones / Reducciones	Modificado	Devengado	Pagado	
I. Gasto No Etiquetado	12,013,420.06	114,553.99	12,127,974.05	5,368,735.44	4,838,133.46	6,759,238.61
Instituto de la Juventud del Estado de Chiapas	12,013,420.06	114,553.99	12,127,974.05	5,368,735.44	4,838,133.46	6,759,238.61
II. Gasto Etiquetado	0.00	0.00	0.00	0.00	0.00	0.00
Instituto de la Juventud del Estado de Chiapas	0.00	0.00	0.00	0.00	0.00	0.00
<b>III. Total de Egresos</b>	<b>12,013,420.06</b>	<b>114,553.99</b>	<b>12,127,974.05</b>	<b>5,368,735.44</b>	<b>4,838,133.46</b>	<b>6,759,238.61</b>

**NOMBRE DEL ENTE PÚBLICO : Instituto de la Juventud del Estado de Chiapas**

Estado Analítico del Ejercicio del Presupuesto de Egresos Detallado – LDF 6c.

Clasificación Funcional (Finalidad y Función)

Del 1 de Enero al 30 de junio de 2024

(PESOS)

Concepto	Egresos					Subejercicio
	Aprobado	Ampliaciones / Reducciones	Modificado	Devengado	Pagado	
I. Gasto No Etiquetado	12,013,420.06	114,553.99	12,127,974.05	5,368,735.44	4,838,133.46	6,759,238.61
A. Gobierno	0.00	0.00	0.00	0.00	0.00	0.00
a1) Legislación	0.00	0.00	0.00	0.00	0.00	0.00
a2) Justicia	0.00	0.00	0.00	0.00	0.00	0.00
a3) Coordinación de la Política de Gobierno	0.00	0.00	0.00	0.00	0.00	0.00
a4) Relaciones Exteriores	0.00	0.00	0.00	0.00	0.00	0.00
a5) Asuntos Financieros y Hacendarios	0.00	0.00	0.00	0.00	0.00	0.00
a6) Seguridad Nacional	0.00	0.00	0.00	0.00	0.00	0.00
a7) Asuntos de Orden Público y de Seguridad Interior	0.00	0.00	0.00	0.00	0.00	0.00
a8) Otros Servicios Generales	0.00	0.00	0.00	0.00	0.00	0.00
B. Desarrollo Social	12,013,420.06	114,553.99	12,127,974.05	5,368,735.44	4,838,133.46	6,759,238.61
b1) Protección Ambiental	0.00	0.00	0.00	0.00	0.00	0.00
b2) Vivienda y Servicios a la Comunidad	0.00	0.00	0.00	0.00	0.00	0.00
b3) Salud	0.00	0.00	0.00	0.00	0.00	0.00
b4) Recreación, Cultura y Otras Manifestaciones Sociales	0.00	0.00	0.00	0.00	0.00	0.00
b5) Educación	0.00	0.00	0.00	0.00	0.00	0.00
b6) Protección Social	12,013,420.06	114,553.99	12,127,974.05	5,368,735.44	4,838,133.46	6,759,238.61
b7) Otros Asuntos Sociales	0.00	0.00	0.00	0.00	0.00	0.00
b9) Prueba Función	0.00	0.00	0.00	0.00	0.00	0.00
C. Desarrollo Económico	0.00	0.00	0.00	0.00	0.00	0.00
c1) Asuntos Económicos, Comerciales y Laborales en General	0.00	0.00	0.00	0.00	0.00	0.00
c2) Agropecuaria, Silvicultura, Pesca y Caza	0.00	0.00	0.00	0.00	0.00	0.00
c3) Combustibles y Energía	0.00	0.00	0.00	0.00	0.00	0.00
c4) Minería, Manufacturas y Construcción	0.00	0.00	0.00	0.00	0.00	0.00
c5) Transporte	0.00	0.00	0.00	0.00	0.00	0.00
c6) Comunicaciones	0.00	0.00	0.00	0.00	0.00	0.00
c7) Turismo	0.00	0.00	0.00	0.00	0.00	0.00
c8) Ciencia, Tecnología e Innovación	0.00	0.00	0.00	0.00	0.00	0.00
c9) Otras Industrias y Otros Asuntos Económicos	0.00	0.00	0.00	0.00	0.00	0.00
D. Otras no Clasificadas en Funciones Anteriores	0.00	0.00	0.00	0.00	0.00	0.00
d1) Transac. de la Deuda Pública/Costo Financiero de la Deuda	0.00	0.00	0.00	0.00	0.00	0.00
d2) Transf., Part. y Aport. entre Diferentes Niv. y Ord. de Gob.	0.00	0.00	0.00	0.00	0.00	0.00
d3) Saneamiento del Sistema Financiero	0.00	0.00	0.00	0.00	0.00	0.00
d4) Adeudos de Ejercicios Fiscales Anteriores	0.00	0.00	0.00	0.00	0.00	0.00
II. Gasto Etiquetado	0.00	0.00	0.00	0.00	0.00	0.00
A. Gobierno	0.00	0.00	0.00	0.00	0.00	0.00
a1) Legislación	0.00	0.00	0.00	0.00	0.00	0.00
a2) Justicia	0.00	0.00	0.00	0.00	0.00	0.00
a3) Coordinación de la Política de Gobierno	0.00	0.00	0.00	0.00	0.00	0.00
a4) Relaciones Exteriores	0.00	0.00	0.00	0.00	0.00	0.00
a5) Asuntos Financieros y Hacendarios	0.00	0.00	0.00	0.00	0.00	0.00
a6) Seguridad Nacional	0.00	0.00	0.00	0.00	0.00	0.00
a7) Asuntos de Orden Público y de Seguridad Interior	0.00	0.00	0.00	0.00	0.00	0.00
a8) Otros Servicios Generales	0.00	0.00	0.00	0.00	0.00	0.00
B. Desarrollo Social	0.00	0.00	0.00	0.00	0.00	0.00
b1) Protección Ambiental	0.00	0.00	0.00	0.00	0.00	0.00
b2) Vivienda y Servicios a la Comunidad	0.00	0.00	0.00	0.00	0.00	0.00
b3) Salud	0.00	0.00	0.00	0.00	0.00	0.00
b4) Recreación, Cultura y Otras Manifestaciones Sociales	0.00	0.00	0.00	0.00	0.00	0.00
b5) Educación	0.00	0.00	0.00	0.00	0.00	0.00
b6) Protección Social	0.00	0.00	0.00	0.00	0.00	0.00
b7) Otros Asuntos Sociales	0.00	0.00	0.00	0.00	0.00	0.00
b9) Prueba Función	0.00	0.00	0.00	0.00	0.00	0.00
C. Desarrollo Económico	0.00	0.00	0.00	0.00	0.00	0.00
c1) Asuntos Económicos, Comerciales y Laborales en General	0.00	0.00	0.00	0.00	0.00	0.00
c2) Agropecuaria, Silvicultura, Pesca y Caza	0.00	0.00	0.00	0.00	0.00	0.00
c3) Combustibles y Energía	0.00	0.00	0.00	0.00	0.00	0.00
c4) Minería, Manufacturas y Construcción	0.00	0.00	0.00	0.00	0.00	0.00
c5) Transporte	0.00	0.00	0.00	0.00	0.00	0.00
c6) Comunicaciones	0.00	0.00	0.00	0.00	0.00	0.00
c7) Turismo	0.00	0.00	0.00	0.00	0.00	0.00
c8) Ciencia, Tecnología e Innovación	0.00	0.00	0.00	0.00	0.00	0.00
c9) Otras Industrias y Otros Asuntos Económicos	0.00	0.00	0.00	0.00	0.00	0.00
D. Otras no Clasificadas en Funciones Anteriores	0.00	0.00	0.00	0.00	0.00	0.00
d1) Transac. de la Deuda Pública/Costo Financiero de la Deuda	0.00	0.00	0.00	0.00	0.00	0.00
d2) Transf., Part. y Aport. entre Diferentes Niv. y Ord. de Gob.	0.00	0.00	0.00	0.00	0.00	0.00
d3) Saneamiento del Sistema Financiero	0.00	0.00	0.00	0.00	0.00	0.00
d4) Adeudos de Ejercicios Fiscales Anteriores	0.00	0.00	0.00	0.00	0.00	0.00
<b>III. Total de Egresos</b>	<b>12,013,420.06</b>	<b>114,553.99</b>	<b>12,127,974.05</b>	<b>5,368,735.44</b>	<b>4,838,133.46</b>	<b>6,759,238.61</b>

**NOMBRE DEL ENTE PÚBLICO : Instituto de la Juventud del Estado de Chiapas**

Estado Analítico del Ejercicio del Presupuesto de Egresos Detallado – LDF 6d.

Clasificación de Servicios Personales por Categoría

Del 1 de Enero al 30 de junio de 2024

(PESOS)

Concepto	Egresos					Subejercicio
	Aprobado	Ampliaciones / Reducciones	Modificado	Devengado	Pagado	
I. Gasto No Etiquetado	10,001,659.00	116,015.59	10,117,674.59	4,050,475.31	4,017,475.31	6,067,199.28
A. Personal Administrativo y de Servicio Público	10,001,659.00	116,015.59	10,117,674.59	4,050,475.31	4,017,475.31	6,067,199.28
B. Magisterio	0.00	0.00	0.00	0.00	0.00	0.00
C. Servicios de Salud	0.00	0.00	0.00	0.00	0.00	0.00
c1) Personal Administrativo	0.00	0.00	0.00	0.00	0.00	0.00
c2) Personal Médico, Paramédico y Afín	0.00	0.00	0.00	0.00	0.00	0.00
D. Seguridad Pública	0.00	0.00	0.00	0.00	0.00	0.00
E. Gastos Asociados a la Implementación de Nuevas Leyes Federales o Reformas a las mismas	0.00	0.00	0.00	0.00	0.00	0.00
e1) Nombre del Programa o Ley 1	0.00	0.00	0.00	0.00	0.00	0.00
F. Sentencias Laborales Definitivas	0.00	0.00	0.00	0.00	0.00	0.00
II. Gasto Etiquetado	0.00	0.00	0.00	0.00	0.00	0.00
A. Personal Administrativo y de Servicio Público	0.00	0.00	0.00	0.00	0.00	0.00
B. Magisterio	0.00	0.00	0.00	0.00	0.00	0.00
C. Servicios de Salud	0.00	0.00	0.00	0.00	0.00	0.00
c1) Personal Administrativo	0.00	0.00	0.00	0.00	0.00	0.00
c2) Personal Médico, Paramédico y Afín	0.00	0.00	0.00	0.00	0.00	0.00
D. Seguridad Pública	0.00	0.00	0.00	0.00	0.00	0.00
E. Gastos Asociados a la Implementación de Nuevas Leyes Federales o Reformas a las mismas	0.00	0.00	0.00	0.00	0.00	0.00
e1) Nombre del Programa o Ley 1	0.00	0.00	0.00	0.00	0.00	0.00
F. Sentencias Laborales Definitivas	0.00	0.00	0.00	0.00	0.00	0.00
<b>III. Total del Gasto en Servicios Personales</b>	<b>10,001,659.00</b>	<b>116,015.59</b>	<b>10,117,674.59</b>	<b>4,050,475.31</b>	<b>4,017,475.31</b>	<b>6,067,199.28</b>

**SISTEMA CONTABLE 2024**
**RELACIÓN DE BIENES MUEBLES QUE COMPONEN SU PATRIMONIO**
**Cuenta Pública al 30 de junio de 2024**

Página 1 de 13

Hora: 03:35:32p. m.

Fecha: 22/07/2024

Código	Descripción del Bien	Valor en Libros
1241	Mobiliario y Equipo de Administración	1,563,607.15
1241 11130611528C00102001 0002	Modulo para un usuario con mamparas de 120x60x120cm. que conssta de 1 cubiertade trabajo de 25 mm;3 mamparas ergonomicas y un pedestalen 15mm	6,827.78
1241 11130611528C00102001 0003	Modulo para un usuario con mamparas de 120x60x120cm.que consta de 1 cubierta de trabajo en 25mm; 3 mamparas ergonomicas y un pedestal en 15 mm	6,827.78
1241 11130611528C00102001 0004	Modulo para un usuario con mamparas de 120x60x120cm. que consta de:una cubierta de trabajo de 25mm; 3 mamparas ergonomicas y 1pedestal en 15mm	6,827.78
1241 11130611528C00102001 0005	Modulo para un usuario con mamparas de 120x60x120cm. que consta de:1 cubierta de trabajo en 25mm; 3 mamparas ergonomicas y 1 pedestal en 15 mm	6,827.78
1241 11130611528C00102001 0056	Credenza lineal con 4 puertas abatibles	6,948.14
1241 11130611528C00102001 0060	Mesa de juntas rectangular de 240x120x75 cm	7,261.76
1241 11130611528C00102001 0070	Modulo para 4 usuarios con mamparas de 240x120x120cm	20,401.64
1241 11130611528C00102001 0071	Modulo para 4 usuarios con mamparas de 240x120x120 cm	20,401.64
1241 11130611528C00102001 0072	Modulo para 4 usuarios con mamparas de 240x120x120 cm	20,401.64
1241 11130611528C00102001 0073	Modulo para 4 usuarios con mamparas de 240x120x120 cm	20,401.64
1241 11130611528C00102001 0074	Modulo semiejecutivo de 140x140x75 cm	9,118.29
1241 11130611528C00102001 0075	Modulo semiejecutivo de 160x160x75 cm	9,916.55
1241 11130611528C00102001 0076	Modulo semiejecutivo de 160x160x75 cm	9,916.55
1241 11130611528C00102001 0077	Modulo semiejecutivo de 160x160x75 cm	9,916.55
1241 11130611528C00102001 0078	Modulo semiejecutivo de 160x160x75 cm	9,916.55
1241 11130611528C00102001 0079	Modulo ejecutivo de 180x180x75 cm	10,899.06
1241 11130611528C00102001 0128	TV LG 60 PULGADAS 2160P HD SMART TV	19,300.00
1241 111306191A1X00100201 0002	2010105000693 Archivero Vertical de 4 gavetas S/M S/S	1,442.10
1241 111306191A1X00100301 0011	2130105000180 Sillon Secretarial Giratorio S/M S/M S/S S/F	999.50
1241 111306191A1X00100601 0004	2130006000152 HP 1320 N CNFC53X244 S/F	2,725.00
1241 111306191A1X00100601 0005	2130106000032 SONY PCVA-KB4P/M S/S 408A000005652	1,000.00
1241 111306191A1X00100601 0006	2130106000029 SONY PCVA-MSPB S/S 6563B8214988 SAMS	1,000.00
1241 111306191A1X00100701 0002	2170107000038 Frigobar General Electric 1150019S/S 26045	2,099.00
1241 111306191A1X00100801 0310	21701080000002 Maquina de escribir electrica OLIVETTI ET-640 PLUS b7501256806871408-C-000045588	1,599.00
1241 111306191A1X00101401 0003	1 Impresora 10 Plastico 1241 BROTHER HL-2270DW U62674C4N138575	1,778.15
1241 111306191A1X00101401 0005	1 Impresora 10 Plastico 1241 BROTHER HL-2270DW U62674C4N138573	1,778.15
1241 111306191A1X00101401 0012	1139014000023 Fotocopiadora RICOH MP2553SP E743LA00115 1052	45,000.00
1241 111306191A1X00101401 0020	1139014000003 Computadora Portátil LENOVO THINKPAD L440 R90A00G5 316	14,505.32
1241 111306191A1X00101401 0021	1139014000004 Computadora Portátil LENOVO THINKPAD L440 R90A00G4 316	14,505.32
1241 111306191A1X00101401 0024	1139014000007 Computadora Portátil LENOVO THINKPAD L440 R90A00G1 316	14,505.32
1241 111306191A1X00101401 0028	1139014000011 Computadora Portátil LENOVO THINKPAD L440 R90A00FR 316	14,505.32

**SISTEMA CONTABLE 2024**  
**RELACIÓN DE BIENES MUEBLES QUE COMPONEN SU PATRIMONIO**  
**Cuenta Pública al 30 de junio de 2024**

Página 2 de 13

Hora: 03:35:32p. m.

Fecha: 22/07/2024

Código	Descripción del Bien	Valor en Libros
1241 111306191A1X00101401 0029	1139014000012 Computadora Portátil LENOVO THINKPAD L440 R90A00FT 316	14,505.32
1241 111306191A1X00101401 0031	1139014000014 Computadora Portátil LENOVO THINKPAD L440 R90A00FX 316	14,505.32
1241 11130619528C00101601 0010	1139018100057C.P.U32 Metal PlásticoACERB2248	9,641.80
1241 11130619528C00101601 0011	1139018100058Monitor32 Metal PlásticoACERB2248	2,900.00
1241 11130619528C00101601 0012	1139018100059Teclado32 Metal PlásticoACERB2248	208.80
1241 11130619528C00101601 0014	1139018100032Escritorio20 Madera Metal.S/MB2277	1,800.00
1241 11130619528C00101601 0015	1139018100033Soporte para Televisión20 Madera Metal.S/MB2277	799.01
1241 11130619528C00101601 0016	1139018100034Escritorio para Computadora20 Madera Metal.S/MB2239	1,400.00
1241 11130619528C00101601 0017	1139018100035Escritorio para Computadora20 Madera Metal.S/MB2239	1,400.00
1241 11130619528C00101601 0018	1139018100036Ventilador de Pedestal20 Madera Metal.S/MB2239	1,469.00
1241 11130619528C00101601 0020	1139018100038Escritorio02 Metal.S/MB2239	1,800.00
1241 11130619528C00101601 0021	1139018100039Mesa Plegable32 Metal Plástico.S/MB2239	1,099.99
1241 11130619528C00101601 0022	1139018100040Escritorio para Computadora20 Madera Metal.S/MB2258	1,400.00
1241 11130619528C00101601 0023	1139018100041Escritorio para Computadora20 Madera Metal.S/MB2228	1,400.00
1241 11130619528C00101601 0024	1139018100042Mesa Plegable32 Metal Plástico.S/MB2228	1,100.00
1241 11130619528C00101601 0025	1139018100043Mesa Plegable32 Metal Plástico.S/MB2228	1,100.00
1241 11130619528C00101601 0026	1139018100044Silla Plegadiza32 Metal Plástico.S/MB2228	300.00
1241 11130619528C00101601 0027	1139018100045Silla Plegadiza32 Metal Plástico.S/MB2228	300.00
1241 11130619528C00101601 0028	1139018100046Silla Plegadiza32 Metal Plástico.S/MB2228	300.00
1241 11130619528C00101601 0029	1139018100047Escritorio para Computadora Madera Metal.S/MB2258	1,400.00
1241 11130619528C00101601 0036	1139018100054Mesa de Trabajo20 Madera Metal.S/MB2253	2,600.00
1241 11130619528C00101601 0037	1139018100055Mesa de Trabajo20 Madera Metal.S/MB2253	2,600.00
1241 11130619528C00101601 0038	1139018100056Escritorio02 Metal.S/MB2239	1,800.00
1241 11130619528C00101601 0039	1139018100277Escritorio para Computadora20 Madera Metal.S/MB2234	1,400.00
1241 11130619528C00101601 0040	1139018100279Escritorio para Computadora20 Madera Metal.S/MB2234	1,400.00
1241 11130619528C00101601 0041	1139018100186Soporte para Televisión02 MetalS/MB2256	799.01
1241 11130619528C00101601 0042	1139018100187Rack02 MetalS/MB2256	1,800.00
1241 11130619528C00101601 0043	1139018100188Rack02 MetalS/MB2256	1,800.00
1241 11130619528C00101601 0044	1139018100189Mesa Circular01 MaderaS/MB2294	2,380.00
1241 11130619528C00101601 0045	1139018100190Mesa Circular01 MaderaS/MB2294	2,380.00
1241 11130619528C00101601 0049	1139018100194Mesa10 PlásticoS/MB2294	1,780.00
1241 11130619528C00101601 0050	1139018100195Mesa10 PlásticoS/MB2294	1,780.00
1241 11130619528C00101601 0051	1139018100196Mesa10 PlásticoS/MB2294	1,780.00
1241 11130619528C00101601 0052	1139018100197Mesa10 PlásticoS/MB2294	1,780.00
1241 11130619528C00101601 0053	1139018100198Mesa10 PlásticoS/MB2294	1,780.00
1241 11130619528C00101601 0054	1139018100199Mesa10 PlásticoS/MB2294	1,780.00
1241 11130619528C00101601 0055	1139018100200Mesa Rectangular10 PlásticoS/MB2294	1,500.00
1241 11130619528C00101601 0057	1139018100202Mesa Rectangular10 PlásticoS/MB2294	1,500.00
1241 11130619528C00101601 0058	1139018100203Mesa Rectangular10 PlásticoS/MB2294	1,500.00
1241 11130619528C00101601 0068	1139018100213Cafetera32 Metal PlásticoS/MB2294	800.01
1241 11130619528C00101601 0069	1139018100214Silla Ejecutiva Fija32 Metal PlásticoS/MB2294	1,500.00

**SISTEMA CONTABLE 2024**  
**RELACIÓN DE BIENES MUEBLES QUE COMPONEN SU PATRIMONIO**  
**Cuenta Pública al 30 de junio de 2024**

Página 3 de 13

Hora: 03:35:32p. m.

Fecha: 22/07/2024

Código	Descripción del Bien	Valor en Libros
1241 11130619528C00101601 0070	1139018100215Silla Ejecutiva Fija32 Metal PlásticoS/MB2294	1,500.00
1241 11130619528C00101601 0071	1139018100216Silla Ejecutiva Fija32 Metal PlásticoS/MB2294	1,500.00
1241 11130619528C00101601 0072	1139018100217Escritorio01 MaderaS/MB2294	2,372.00
1241 11130619528C00101601 0073	1139018100218Escritorio01 MaderaS/MB2294	2,372.00
1241 11130619528C00101601 0074	1139018100219Escritorio01 MaderaS/MB2294	2,372.00
1241 11130619528C00101601 0080	1139018100225Silla32 Metal PlásticoS/MB2294	400.00
1241 11130619528C00101601 0081	1139018100226Silla32 Metal PlásticoS/MB2294	400.00
1241 11130619528C00101601 0082	1139018100227Silla32 Metal PlásticoS/MB2294	400.00
1241 11130619528C00101601 0083	1139018100229Silla32 Metal PlásticoS/MB2294	400.00
1241 11130619528C00101601 0084	1139018100228Silla32 Metal PlásticoS/MB2294	400.00
1241 11130619528C00101601 0085	1139018100230Silla32 Metal PlásticoS/MB2294	400.00
1241 11130619528C00101601 0086	1139018100231Silla32 Metal PlásticoS/MB2294	400.00
1241 11130619528C00101601 0087	1139018100232Silla32 Metal PlásticoS/MB2294	400.00
1241 11130619528C00101601 0088	1139018100233Silla32 Metal PlásticoS/MB2294	400.00
1241 11130619528C00101601 0089	1139018100234Silla32 Metal PlásticoS/MB2294	400.00
1241 11130619528C00101601 0090	1139018100235Silla32 Metal PlásticoS/MB2294	400.00
1241 11130619528C00101601 0091	1139018100236Silla32 Metal PlásticoS/MB2294	400.00
1241 11130619528C00101601 0092	1139018100237Silla32 Metal PlásticoS/MB2294	400.00
1241 11130619528C00101601 0093	1139018100238Silla32 Metal PlásticoS/MB2294	400.00
1241 11130619528C00101601 0094	1139018100239Silla32 Metal PlásticoS/MB2294	400.00
1241 11130619528C00101601 0095	1139018100240Silla32 Metal PlásticoS/MB2294	400.00
1241 11130619528C00101601 0096	1139018100240Silla32 Metal PlásticoS/MB2294	400.00
1241 11130619528C00101601 0097	1139018100242Silla32 Metal PlásticoS/MB2294	400.00
1241 11130619528C00101601 0098	1139018100243Silla32 Metal PlásticoS/MB2294	400.00
1241 11130619528C00101601 0099	1139018100244Silla32 Metal PlásticoS/MB2294	400.00
1241 11130619528C00101601 0100	1139018100245Silla32 Metal PlásticoS/MB2294	400.00
1241 11130619528C00101601 0101	1139018100246Silla32 Metal PlásticoS/MB2294	400.00
1241 11130619528C00101601 0102	1139018100247Silla32 Metal PlásticoS/MB2294	400.00
1241 11130619528C00101601 0103	1139018100248Silla32 Metal PlásticoS/MB2294	400.00
1241 11130619528C00101601 0104	1139018100249Silla32 Metal PlásticoS/MB2294	400.00
1241 11130619528C00101601 0105	1139018100250Silla32 Metal PlásticoS/MB2294	400.00
1241 11130619528C00101601 0106	1139018100251Silla32 Metal PlásticoS/MB2294	400.00
1241 11130619528C00101601 0107	1139018100252Silla32 Metal PlásticoS/MB2294	400.00
1241 11130619528C00101601 0108	1139018100253Silla32 Metal PlásticoS/MB2294	400.00
1241 11130619528C00101601 0109	1139018100254Silla32 Metal PlásticoS/MB2294	400.00
1241 11130619528C00101601 0110	1139018100255Silla32 Metal PlásticoS/MB2294	400.00
1241 11130619528C00101601 0111	1139018100256Silla32 Metal PlásticoS/MB2294	400.00
1241 11130619528C00101601 0112	1139018100257Silla32 Metal PlásticoS/MB2294	400.00
1241 11130619528C00101601 0113	1139018100258Silla32 Metal PlásticoS/MB2294	400.00
1241 11130619528C00101601 0114	1139018100259Silla32 Metal PlásticoS/MB2294	400.00
1241 11130619528C00101601 0115	1139018100260Silla32 Metal PlásticoS/MB2294	400.00
1241 11130619528C00101601 0116	1139018100261Silla32 Metal PlásticoS/MB2294	400.00

**SISTEMA CONTABLE 2024**  
**RELACIÓN DE BIENES MUEBLES QUE COMPONEN SU PATRIMONIO**  
**Cuenta Pública al 30 de junio de 2024**

Página 4 de 13

Hora: 03:35:32p. m.

Fecha: 22/07/2024

Código	Descripción del Bien	Valor en Libros
1241 11130619528C00101601 0117	1139018100262Silla32 Metal PlásticoS/MB2294	400.00
1241 11130619528C00101601 0118	1139018100263Silla32 Metal PlásticoS/MB2294	400.00
1241 11130619528C00101601 0119	1139018100264Silla32 Metal PlásticoS/MB2294	400.00
1241 11130619528C00101601 0120	1139018100265Silla32 Metal PlásticoS/MB2294	400.00
1241 11130619528C00101601 0121	1139018100266Silla32 Metal PlásticoS/MB2294	400.00
1241 11130619528C00101601 0122	1139018100267Silla32 Metal PlásticoS/MB2294	400.00
1241 11130619528C00101601 0123	1139018100268Silla32 Metal PlásticoS/MB2294	400.00
1241 11130619528C00101601 0124	1139018100269Silla32 Metal PlásticoS/MB2294	400.00
1241 11130619528C00101601 0125	1139018100270Silla Plegadiza32 Metal PlásticosS/MB2228	300.00
1241 11130619528C00101601 0126	1139018100271Silla Plegadiza32 Metal PlásticoS/MB2228	300.00
1241 11130619528C00101601 0127	1139018100272Silla Plegadiza32 Metal PlásticoS/MB2228	300.00
1241 11130619528C00101601 0128	1139018100273Silla Plegadiza32 Metal PlásticoS/MB2228	300.00
1241 11130619528C00101601 0130	1139018100275Silla Plegadiza32 Metal Plástico.S/MB2228	300.00
1241 11130619528C00101601 0131	1139018100276Silla Plegadiza32 Metal Plástico.S/MB2228	300.00
1241 11130619528C00101601 0132	1139018100347Mesa de Trabajo32 Metal PlásticoS/MB2227	5,200.16
1241 11130619528C00101601 0133	1139018100060Mouse10 PlásticoACERB2248	249.40
1241 11130619528C00101601 0134	1139018100061C.P.U32 Metal PlásticoACERB2259	9,641.80
1241 11130619528C00101601 0135	1139018100062Monitor32 Metal PlasticoACERB2259	2,900.00
1241 11130619528C00101601 0136	1139018100063Teclado10 PlasticoACERB2259	212.84
1241 11130619528C00101601 0137	1139018100064Mouse10 PlasticoACERB2259	249.40
1241 11130619528C00101601 0138	1139018100065Mause10 PlasticoACERB2259	249.40
1241 11130619528C00101601 0139	1139018100066Teclado10 PlasticoACERB2259	212.84
1241 11130619528C00101601 0140	1139018100067Monitor32 Metal PlasticoACERB2259	2,900.00
1241 11130619528C00101601 0141	1139018100068C.P.U32 Metal PlasticoACERB2259	9,641.80
1241 11130619528C00101601 0142	1139018100069C.P.U32 Metal PlasticoACERB2278	9,641.80
1241 11130619528C00101601 0143	1139018100070Monitor32 Metal PlasticoACERB2278	2,900.00
1241 11130619528C00101601 0144	1139018100071Teclado10 PlasticoACERB2278	208.80
1241 11130619528C00101601 0145	1139018100072Mouse10 PlasticoACERB2278	249.40
1241 11130619528C00101601 0146	1139018100073C.P.U32 Metal PlasticoACERB2287	9,641.80
1241 11130619528C00101601 0147	1139018100074Monitor32 Metal PlasticoACERB2287	2,900.00
1241 11130619528C00101601 0148	1139018100075Teclado10 PlasticoACERB2287	208.80
1241 11130619528C00101601 0149	1139018100076Mouse10 PlasticoACERB2287	249.40
1241 11130619528C00101601 0150	1139018100077Mouse10 PlasticoACERB2287	249.40
1241 11130619528C00101601 0151	1139018100078Teclado10 PlasticoACERB2287	208.80
1241 11130619528C00101601 0152	1139018100079Monitor32 Metal PlasticoACERB2287	2,900.00
1241 11130619528C00101601 0153	1139018100080C.P.U32 Metal PlasticoACERB2287	9,641.80
1241 11130619528C00101601 0154	1139018100081C.P.U32 Metal PlasticoACERB2236	9,641.80
1241 11130619528C00101601 0155	1139018100082C.P.U32 Metal PlasticoACERB2236	9,641.80
1241 11130619528C00101601 0156	1139018100083Monitor32 Metal PlasticoACERB2236	2,900.00
1241 11130619528C00101601 0157	1139018100084Monitor32 Metal PlasticoACERB2236	2,900.00
1241 11130619528C00101601 0158	1139018100085Teclado10 PlasticoACERB2236	208.80
1241 11130619528C00101601 0159	1139018100086Teclado10 PlasticoACERB2236	208.80

**SISTEMA CONTABLE 2024**  
**RELACIÓN DE BIENES MUEBLES QUE COMPONEN SU PATRIMONIO**  
**Cuenta Pública al 30 de junio de 2024**

Página 5 de 13

Hora: 03:35:32p. m.

Fecha: 22/07/2024

Código	Descripción del Bien	Valor en Libros
1241 11130619528C00101601 0160	1139018100087Mouse10 PlasticoACERB2236	249.40
1241 11130619528C00101601 0161	1139018100088Mouse10 PlasticoACERB2236	249.40
1241 11130619528C00101601 0162	1139018100089Impresora Multifuncional32 Metal PlasticoBROTHERB2236	3,000.00
1241 11130619528C00101601 0163	1139018100090C.P.U32 Metal PlasticoACERB2229	9,641.80
1241 11130619528C00101601 0164	1139018100091Monitor32 Metal PlasticoACERB2229	2,900.00
1241 11130619528C00101601 0165	1139018100092Teclado10 PlasticoACERB2229	208.80
1241 11130619528C00101601 0166	1139018100093Mouse10 PlasticoACERB2229	249.40
1241 11130619528C00101601 0167	1139018100094C.P.U32 Metal PlasticoACERB2240	9,641.80
1241 11130619528C00101601 0168	1139018100095C.P.U32 Metal PlasticoACERB2240	9,641.80
1241 11130619528C00101601 0169	1139018100096Monitor32 Metal PlasticoACERB2240	2,900.00
1241 11130619528C00101601 0170	1139018100097Monitor32 Metal PlasticoACERB2240	2,900.00
1241 11130619528C00101601 0171	1139018100098Teclado10 PlasticoACERB2240	208.80
1241 11130619528C00101601 0172	1139018100099Teclado10 PlasticoACERB2240	208.80
1241 11130619528C00101601 0173	11390181000100Mouse10 PlasticoACERB2240	249.40
1241 11130619528C00101601 0174	11390181000101Mouse10 PlasticoACERB2240	249.40
1241 11130619528C00101601 0175	1139018100280C.P.U32 Metal PlasticoACERB2270	9,641.80
1241 11130619528C00101601 0176	1139018100281C.P.U32 Metal PlasticoACERB2270	9,641.80
1241 11130619528C00101601 0179	1139018100284Monitor32 Metal PlasticoACERB2270	2,900.00
1241 11130619528C00101601 0180	1139018100285Monitor32 Metal PlasticoACERB2270	2,900.00
1241 11130619528C00101601 0181	1139018100286Monitor32 Metal PlasticoACERB2270	2,900.00
1241 11130619528C00101601 0182	1139018100287Monitor32 Metal PlasticoACERB2270	2,900.00
1241 11130619528C00101601 0183	1139018100288Teclado32 Metal PlasticoACERB2270	208.80
1241 11130619528C00101601 0184	1139018100289Teclado32 Metal PlasticoACERB2270	208.80
1241 11130619528C00101601 0185	1139018100290Teclado32 Metal PlasticoACERB2270	208.80
1241 11130619528C00101601 0186	1139018100291Teclado32 Metal PlasticoACERB2270	208.80
1241 11130619528C00101601 0191	1139018100296C.P.U32 Metal PlasticoACERB2395	10,900.81
1241 11130619528C00101601 0192	1139018100297C.P.U32 Metal PlasticoACERB2395	10,900.81
1241 11130619528C00101601 0193	1139018100298C.P.U32 Metal PlasticoACERB2395	10,900.81
1241 11130619528C00101601 0194	1139018100299C.P.U32 Metal PlasticoACERB2395	10,900.81
1241 11130619528C00101601 0195	1139018100300C.P.U32 Metal PlasticoACERB2395	10,900.81
1241 11130619528C00101601 0196	1139018100301C.P.U32 Metal PlasticoACERB2395	10,900.81
1241 11130619528C00101601 0197	1139018100302C.P.U32 Metal PlasticoACERB2395	10,900.81
1241 11130619528C00101601 0199	1139018100304Monitor32 Metal PlasticoACERB2395	2,900.00
1241 11130619528C00101601 0200	1139018100305Monitor32 Metal PlasticoACERB2395	2,900.00
1241 11130619528C00101601 0201	1139018100306Monitor32 Metal PlasticoACERB2395	2,900.00
1241 11130619528C00101601 0202	1139018100307Monitor32 Metal PlasticoACERB2395	2,900.00
1241 11130619528C00101601 0203	1139018100308Monitor32 Metal PlasticoACERB2395	2,900.00
1241 11130619528C00101601 0204	1139018100309Monitor32 Metal PlasticoACERB2395	2,900.00
1241 11130619528C00101601 0205	1139018100310Monitor32 Metal PlasticoACERB2395	2,900.00
1241 11130619528C00101601 0207	11390518100312Teclado10 PlasticoACERB2395	324.80
1241 11130619528C00101601 0208	11390518100313Teclado10 PlasticoACERB2395	324.80
1241 11130619528C00101601 0209	11390518100314Teclado10 PlasticoACERB2395	324.80



**SISTEMA CONTABLE 2024**  
**RELACIÓN DE BIENES MUEBLES QUE COMPONEN SU PATRIMONIO**  
**Cuenta Pública al 30 de junio de 2024**

Página 6 de 13

Hora: 03:35:32p. m.

Fecha: 22/07/2024

Código	Descripción del Bien	Valor en Libros
1241 11130619528C00101601 0210	11390518100315Teclado10 PlasticoACERB2395	324.80
1241 11130619528C00101601 0211	11390518100316Teclado10 PlasticoACERB2395	324.80
1241 11130619528C00101601 0212	11390518100317Teclado10 PlasticoACERB2395	324.80
1241 11130619528C00101601 0214	11390518100319Teclado10 PlasticoACERB2395	249.40
1241 11130619528C00101601 0216	1139018100321Mouse10 PlasticoACERB2395	249.40
1241 11130619528C00101601 0217	1139018100322Mouse10 PlasticoACERB2395	249.40
1241 11130619528C00101601 0220	1139018100325Mouse10 PlasticoACERB2395	249.40
1241 11130619528C00101601 0221	1139018100326Mouse10 PlasticoACERB2395	249.40
1241 11130619528C00101601 0222	1139018100327Mouse10 PlasticoACERB2395	249.40
1241 11130619528C00101601 0225	01 PZA REFRIGERADOR FACTURA B 752	6,000.00
1241 11130619528C00101601 0226	01 PZA HORNO DE MIRCROONDAS FACT. B 753	1,050.00
1241 11130619528C00101701 0002	1 CARPA FACT. B 103	8,200.00
1241 11130619528C00101801 0002	1139019100001 Mesa Plegable 32 Metal Plastico DELUX B3467	1,620.11
1241 11130619528C00101801 0003	1139019100005 Silla Plegadiza 32 Metal Plástico SAMSONITE B3467	290.00
1241 11130619528C00101801 0004	1139019100006 Silla Plegadiza 32 Metal Plástico SAMSONITE B3467	290.00
1241 11130619528C00101801 0005	1139019100007 Silla Plegadiza 32 Metal Plástico SAMSONITE B3467	290.00
1241 11130619528C00101801 0006	1139019100008 Silla Plegadiza 32 Metal Plástico SAMSONITE B3467	290.00
1241 11130619528C00101801 0007	1139019100002 Mesa Plegable 32 Metal Plástico DELUX B3467	1,620.01
1241 11130619528C00101801 0008	1139019100003 Escritorio para Computadora 20 Madera Metal HOME LINE B3467	1,500.00
1241 11130619528C00101801 0009	1139019100004 Silla Plegadiza 32 Metal Plástico SAMSONITE B3467	290.00
1241 11130619528C00101801 0010	1139019100009 Silla Plegadiza 32 Metal Plástico SAMSONITE B3467	290.00
1241 11130619528C00101801 0011	1139019100010 Silla Plegadiza 32 Metal Plástico SAMSONITE B3467	290.00
1241 11130619528C00101801 0012	1139019100011 Silla Plegadiza 32 Metal Plástico SAMSONITE B3467	290.00
1241 11130619528C00101801 0013	1139019100012 Silla Plegadiza 32 Metal Plástico SAMSONITE B3467	290.00
1241 11130619528C00101801 0014	1139019100013 Silla Plegadiza 32 Metal Plástico SAMSONITE B3467	290.00
1241 11130619528C00101801 0015	1139019100014 Silla Plegadiza 32 Metal Plástico SAMSONITE B3467	290.00
1241 11130619528C00101801 0016	1139019100015 Silla Plegadiza 32 Metal Plástico SAMSONITE B3467	290.00
1241 11130619528C00101801 0017	1139019100016 Silla Plegadiza 32 Metal Plástico SAMSONITE B3467	290.00
1241 11130619528C00101801 0018	1139019100017 Silla Plegadiza 32 Metal Plástico SAMSONITE B3467	290.00
1241 11130619528C00101801 0019	1139019100018 Silla Plegadiza 32 Metal Plástico SAMSONITE B3467	290.00
1241 11130619528C00101801 0020	1139019100019 AG24 Lona con Estructura Metalica 32 Metal Plástico TRAIL GEAR B3468	2,600.00
1241 11130619528C00101801 0021	1139019100020 Mesa Plegable 32 Metal Plástico DELUX B3468	1,620.01
1241 11130619528C00101801 0022	1139019100021 Mesa Plegable 32 Metal Plástico DELUX B3467	1,620.01
1241 11130619528C00101801 0023	1139019100022 Pantalla de Proyección 32 Metal Plástico MULTIMEDIA SCREEN B3468	2,399.84
1241 11130619528C00101801 0024	1139019100023 Silla Plegadiza 32 Metal Plástico SAMSONITE B3468	290.00
1241 11130619528C00101801 0025	1139019100024 Silla Plegadiza 32 Metal Plástico SAMSONITE B3468	290.00
1241 11130619528C00101801 0026	1139019100025 Silla Plegadiza 32 Metal Plástico SAMSONITE B3468	290.00
1241 11130619528C00101801 0027	1139019100026 Silla Plegadiza 32 Metal Plástico SAMSONITE B3468	290.00
1241 11130619528C00101801 0028	1139019100027 Silla Plegadiza 32 Metal Plástico SAMSONITE B3468	290.00
1241 11130619528C00101801 0029	1139019100028 Silla Plegadiza 32 Metal Plástico SAMSONITE B3468	290.00

**SISTEMA CONTABLE 2024**  
**RELACIÓN DE BIENES MUEBLES QUE COMPONEN SU PATRIMONIO**  
**Cuenta Pública al 30 de junio de 2024**

Página 7 de 13

Hora: 03:35:32p. m.

Fecha: 22/07/2024

Código	Descripción del Bien	Valor en Libros
1241 11130619528C00101801 0030	1139019100029 Silla Plegadiza 32 Metal Plástico SAMSONITE B3468	290.00
1241 11130619528C00101801 0031	1139019100030 Silla Plegadiza 32 Metal Plástico SAMSONITE B3468	290.00
1241 11130619528C00101801 0032	1139019100031 Silla Plegadiza 32 Metal Plástico SAMSONITE B3468	290.00
1241 11130619528C00101801 0033	1139019100032 Silla Plegadiza 32 Metal Plástico SAMSONITE B3468	290.00
1241 11130619528C00101801 0034	1139019100033 Silla Plegadiza 32 Metal Plástico SAMSONITE B3468	290.00
1241 11130619528C00101801 0035	1139019100034 Silla Plegadiza 32 Metal Plástico SAMSONITE B3468	290.00
1241 11130619528C00101801 0036	1139019100035 Silla Plegadiza 32 Metal Plástico SAMSONITE B3468	290.00
1241 11130619528C00101801 0037	1139019100036 Silla Plegadiza 32 Metal Plástico SAMSONITE B3468	290.00
1241 11130619528C00101801 0038	1139019100037 Silla Plegadiza 32 Metal Plástico SAMSONITE B3468	290.00
1241 11130619528C00101801 0039	1139019100038 Silla Plegadiza 32 Metal Plástico SAMSONITE B3468	290.00
1241 11130619528C00101801 0040	1139019100039 Escritorio para Computadora 20 Madera Metal HOME LINE B3469	1,500.00
1241 11130619528C00101801 0041	1139019100040 Escritorio para Computadora 20 Madera Metal HOME LINE B3469	1,500.00
1241 11130619528C00101801 0042	1139019100041 Mesa Plegable 32 Metal Plástico DELUX B3469	1,620.01
1241 11130619528C00101801 0043	1139019100042 Mesa Plegable 32 Metal Plástico DELUX B3469	1,620.01
1241 11130619528C00101801 0044	1139019100043 Escritorio para Computadora 20 Madera Metal HOME LINE HOME LINE B3470	1,500.00
1241 11130619528C00101801 0045	1139019100044 Impresora Multifuncional 32 Metal Plastico BROTHER B1231	3,500.00
1241 11130619528C00101801 0056	1139019100059 C.P.U 32 Metal Plastico DELL A706	13,300.00
1241 11130619528C00101801 0057	1139019100060 Monitor 32 Metal Plastico DELL A706	2,300.00
1241 11130619528C00101801 0058	1139019100061 Teclado 10 Plastico DELL A706	800.00
1241 11130619528C00101801 0059	1139019100062 Mouse 10 Plastico DELL A706	600.00
1241 11130619528C00101801 0060	1139019100063 C.P.U 25 Madera Plastico DELL A706	13,300.00
1241 11130619528C00101801 0061	1139019100064 Monitor 32 Metal Plastico DELL A706	2,300.00
1241 11130619528C00101801 0062	1139019100065 Teclado 10 Plastico DELL A706	800.00
1241 11130619528C00101801 0063	1139019100066 Mouse 10 Plastico DELL A706	600.00
1241 11130619528C00101801 0064	1139019100067 C.P.U 32 Metal Plastico DELL A706	13,300.00
1241 11130619528C00101801 0065	1139019100068 Monitor 32 Metal Plastico DELL A706	2,300.00
1241 11130619528C00101801 0066	1139019100069 Teclado 10 Plastico DELL A706	800.00
1241 11130619528C00101801 0067	1139019100070 Mouse 10 Plastico DELL A706	600.00
1241 11130619528C00101801 0068	1139019100071 C.P.U 32 Metal Plastico DELL A706	13,300.00
1241 11130619528C00101801 0069	1139019100072 Monitor 32 Metal Plastico DELL A706	2,300.00
1241 11130619528C00101801 0070	1139019100073 Teclado 10 Plastico DELL A706	800.00
1241 11130619528C00101801 0071	1139019100074 Mouse 10 Plastico DELL A706	600.00
1241 11130619528C00101801 0072	1139019100055 Video Proyector 32 Metal Plástico SPECTRA J01 CC1166	1,500.00
1241 51130611528C00102001 0002	Computadora de escritorio	12,300.00
1241 51130611528C00102001 0003	Computadora de escritorio	12,300.00
1241 51130611528C00102001 0004	Computadora de escritorio	12,300.00
1241 51130611528C00102001 0005	Computadora de escritorio	12,300.00
1241 51130611528C00102001 0006	Computadora de escritorio	12,300.00
1241 51130611528C00102001 0007	Computadora de escritorio	12,300.00
1241 51130611528C00102001 0008	Computadora de escritorio	12,300.00

**SISTEMA CONTABLE 2024**  
**RELACIÓN DE BIENES MUEBLES QUE COMPONEN SU PATRIMONIO**  
**Cuenta Pública al 30 de junio de 2024**

Página 8 de 13

Hora: 03:35:32p. m.

Fecha: 22/07/2024

Código	Descripción del Bien	Valor en Libros
1241 51130611528C00102001 0009	Computadora de escritorio	12,300.00
1241 51130611528C00102001 0010	Computadora de escritorio	12,300.00
1241 51130611528C00102001 0011	Computadora de escritorio	12,300.00
1241 51130611528C00102001 0012	Computadora de escritorio	12,300.00
1241 51130611528C00102001 0013	Computadora de escritorio	12,300.00
1241 51130611528C00102001 0014	Computadora de escritorio	12,300.00
1241 51130611528C00102001 0015	Computadora de escritorio	12,300.00
1241 51130611528C00102001 0016	Computadora portatil	11,350.00
1241 51130611528C00102001 0017	Computadora portatil	11,350.00
1241 51130611528C00102001 0018	Computadora portatil	11,350.00
1241 51130611528C00102001 0019	Computadora portatil	11,350.00
1241 51130611528C00102001 0020	Computadora portatil	11,350.00
1241 51130611528C00102001 0021	Computadora portatil	11,350.00
1241 51130611528C00102001 0022	Computadora portatil	11,350.00
1241 51130611528C00102001 0023	Computadora portatil	11,350.00
1241 51130611528C00102001 0024	Impresora multifuncional de tinta	13,200.00
1241 51130621594W00101901 0002	43211507-1 PC DE ESCRITORIO HP280 G3 SFF.INTEL CORE1391004 C 4 2GHZ,8GB 1 TB WINDOWS 10 PRO EL GABINETE INCLUYE TECLADO Y MOUSE MONITOR HP V194.18.5 PULGADAS 1366	13,847.16
1241 51130621594W00101901 0003	43211507-2 PC DE ESCRITORIO HP280 G3 SFF. INTEL CORE1391004C4 2GHZ,8GB 1TB WINDOWS 10 PRO EL GABINETE INCLUYE TECLADO Y MOUSE MONITOR HP V194.18.5 PULGADAS,1366	13,847.16
1241 51130621594W00101901 0004	43211507-3 PC DE ESCRITORIO HP 280 G3 SFF. INTEL CORE 1391004 C4 2GHZ,8GB 1TB WINDOWS 10 PRO EL GABINETE INCLUYE TECLADO Y MOUSE MONITOR HP V194 18.5 PULGADAS 1366	13,847.16
1241 51130621594W00101901 0005	43211507-4 PC DE ESCRITORIO HP 280 G3 SFF. INTEL CORE 1391004 C4 2GHZ,8GB 1TB WIMDOWS 10 PRO EL GABINETE INCLUYE TECLADO Y MOUSE MONITOR HP V194 18.5 PULGADAS 1366	13,847.16
1241 51130621594W00101901 0006	43211507-5 PC DE ESCRITORIO HP 280 G3 SFF. INTEL CORE 1391004 C4 2GHZ,8GB 1 TB WINDOWS 10 PRO EL GABINETE INCLUYE TECLADO Y MOUSE MONITOR HP V194 18.5 PULGADAS 1366	13,847.16
1241 51130621594W00101901 0007	43211507-6 PC DE ESCRITORIO HP 280 G3 SFF.INTEL CORE 1391004C4 2GHZ, 8GB 1 TB WINDOWS 10 PRO EL GABINETE INCLUYE TECLADO Y MOUSE MONITOR HP V194 18.5 PULGADAS 1366	13,847.16
1241 51130621594W00101901 0008	43211507-7 PC DE ESCRITORI HP 280 G3 SFF.INTEL CORE 1391004C4 2GHZ 8GB 1 TB WINDOWS 10 PRO EL GABINETE INCLUYE TECLADO Y MOUSE MONITOR HP V194 18.5 PULGADAS 1366	13,847.16
1241 51130621594W00101901 0009	43211507-8 PC DE ESCRITORIO HP 280 G3 SFF.INTEL CORE 1391004C4 2GHZ 8 GB 1 TB WINDOWS 10 PRO EL GABINETE INCLUYE TECLADO Y MOUSE MONITOR HP V194 18.5 PULGADAS 1366	13,847.16
1241 51130621594W00101901 0010	43211507-9 PC DE ESCRITORIO HP 280 G3 SFF.INTEL CORE 1391004C4 2GHZ 8 GB 1 TB WINDOWS 10 PRO EL GABINETE INCLUYE TECLADO Y MOUSE MONITOR HP V194 18.5 PULGADAS 1366	13,847.16
1241 51130621594W00101901 0011	43211507-10 PC DE ESCRITORIO HP 280 G3 SFF.INTEL CORE 1391004C4 2GHZ 8 GB 1 TB WINDOWS 10 PRO EL GABINETE INCLUYE TECLADO Y MOUSE MONITOR HP V194 18.5 PULGADAS 1366	13,847.16

**SISTEMA CONTABLE 2024**  
**RELACIÓN DE BIENES MUEBLES QUE COMPONEN SU PATRIMONIO**  
**Cuenta Pública al 30 de junio de 2024**

Página 9 de 13

Hora: 03:35:32p. m.

Fecha: 22/07/2024

Código	Descripción del Bien	Valor en Libros
1241 51130621594W00101901 0012	43211507-11 PC DE ESCRITORIO HP 280 G3 SFF.INTEL CORE 1391004C4 2GHZ 8 GB 1 TB WINDOWS 10 PRO EL GABINETE INCLUYE TECLADO Y MOUSE MONITOR HP V194 18.5 PULGADAS 1366	13,847.16
1241 51130621594W00102001 0002	LAP TOP COREi7	16,238.04
1241 51130621594W00102001 0003	LAP TOP COREi3	14,062.00
1241 51130621594W00102001 0004	LAP TOP COREi3	14,062.00
1241 51130621594W00102001 0005	LAP TOP-TX	16,238.84
1241 51130621594W00102001 0006	LAP TOP TX	16,238.84
1241 51130621594W00102001 0007	LAP TOP COREi1BZL	14,062.00
1241 51130621594W00102001 0008	COMPUTADORA DE ESCRITORIO-BZL	15,999.00
1241 51130621594W00102001 0009	COMPUTADORA DE ESCRITORIO BZL	15,999.00
1241 51130621594W00102001 0010	COMPUTADORA DE ESCRITORIO BZL	15,999.00
1241 51130621594W00102001 0011	LAP TOP COREi3 PLQ	17,721.00
1241 51130621594W00102001 0012	LAP TOP COREi3 PLQ	17,721.00
1241 51130621594W00102001 0013	COMPUTADORA DE ESCRITORIO CORE i5 FAB	30,699.00
1241 91130611528C00101701 0001	Aire Acondicionado Mini Split CHE 43 Factura num. 2355	7,500.00
1241 91130611528C00102001 0007	Aire acondicionado tipo minisplit marca mirage de 18,000 btu a 220 volts	8,600.00
1241 91130611528C00102001 0008	Aire acondicionado tipo minisplit marca mirage de 24,000 btu a 220 volts	10,600.00
1241 91130611528C00102001 0009	Aire acondicionado tipo minisplit marca mirage de 36,000 btu a 220 volts	19,199.99
1241 91130611528C00102001 0010	Aire acondicionado tipo minisplit marca mirage de 36,000 btu a 220 volts	19,200.00
1241 91130621594W00102001 0002	AIRE ACONDICIONADO TIPO MINISPLIT 12000 BTU CORRIENTE 220W	6,858.00
1241 91130621594W00102001 0003	AIRE ACONDICIONADO TIPO MINI SPLIT	8,098.90
1241 91130621594W00102001 0004	AIRE ACONDICIONADO TIPO MINI SPLIT	8,098.90
1241 91130621594W00102001 0005	CIRCUITO DE 6 CAMARAS CON DVR Y PANTALLA	8,968.00
1242	Mobiliario y Equipo Educacional y Recreativo	332,890.73
1242 11130611528C00102001 0002	Video proyector de tiro corto	10,499.99
1242 11130611528C00102001 0003	Video proyector de tiro corto	10,500.00
1242 111306191A1X00101201 0002	2170112000008 Camara Fotografica SONY A230 DSLRA230LQE32SO1-5384713-H BAAAI-49383	7,999.00
1242 11130619528C00101501 0002	C.P.U 10 Plastico 1242 DELL INSPIRON 3647 C7YMQ2234	5,221.00
1242 11130619528C00101601 0004	01 PZA. BAFLE ACTIVO (INCLUYE PEDESTAL Y MICROFONO) FACT. B 2280	4,500.01
1242 11130619528C00101601 0006	01 PZA. VIDEO PROYECTOR BENQ MX 528 FACTURA B 2286	7,000.00
1242 11130619528C00101601 0008	1139018100104Video Proyector32 Metal PlasticoS/MB2262	8,000.00
1242 11130619528C00101601 0009	1139018100105Pantalla32 Metal Plastico.S/MB2262	5,500.00
1242 11130619528C00101601 0010	1139018100106Pantalla32 Metal Plastico.S/MB2283	5,500.00
1242 11130619528C00101601 0011	1139018100345Pantalla32 Metal PlasticoACTIVIOB2243	5,500.00
1242 11130619528C00101601 0012	1139018100346Video Proyector32 Metal PlasticoBENQ MS527B2243	8,000.00
1242 11130619528C00101601 0013	1139018100364Video proyector32 Metal PlasticoBENQ2260	8,000.00
1242 11130619528C00101601 0014	1139018100365Pantalla32 Metal PlasticoS/M2260	5,500.00
1242 11130619528C00101601 0015	1139018100117Guitarra20 Madera Metal.S/MB2251	550.00
1242 11130619528C00101601 0016	1139018100118Guitarra20 Madera Metal.S/MB2251	550.00
1242 11130619528C00101601 0017	1139018100119Guitarra20 Madera Metal.S/MB2251	550.00
1242 11130619528C00101601 0018	1139018100120Juegos de Mesa10 Plástico.S/MB2265	300.00

**SISTEMA CONTABLE 2024**  
**RELACIÓN DE BIENES MUEBLES QUE COMPONEN SU PATRIMONIO**  
**Cuenta Pública al 30 de junio de 2024**

Página 10 de 13

Hora: 03:35:32p. m.

Fecha: 22/07/2024

Código	Descripción del Bien	Valor en Libros
1242 11130619528C00101601 0019	1139018100121Juegos de Mesa10 Plástico.S/MB2265	200.01
1242 11130619528C00101601 0020	1139018100122Juegos de Mesa10 Plástico.S/MB2265	350.00
1242 11130619528C00101601 0021	1139018100123Juegos de Mesa10 Plástico.S/MB2265	300.00
1242 11130619528C00101601 0022	1139018100124Juegos de Mesa10 Plástico.S/MB2265	300.00
1242 11130619528C00101601 0023	1139018100125Teclado Eléctrico (Musical)10 Plástico.S/MB2281	4,000.00
1242 11130619528C00101601 0024	1139018100126Bateria Musical32 Metal Plástico.S/MB2281	5,900.00
1242 11130619528C00101601 0025	1139018100127Juegos de Mesa10 Plástico.S/MB2235	300.00
1242 11130619528C00101601 0026	1139018100128Juegos de Mesa10 Plástico.S/MB2235	300.00
1242 11130619528C00101601 0027	1139018100129Juegos de Mesa10 Plástico.S/MB2235	300.00
1242 11130619528C00101601 0028	1139018100130Juegos de Mesa10 Plástico.S/MB2235	499.99
1242 11130619528C00101601 0029	11390181001131Juegos de Mesa10 Plástico.S/MB2235	499.99
1242 11130619528C00101601 0030	1139018100132Juegos de Mesa10 Plástico.S/MB2235	499.99
1242 11130619528C00101601 0031	1139018100133Juegos de Mesa10 Plástico.S/MB2235	150.01
1242 11130619528C00101601 0032	1139018100134Juegos de Mesa10 Plástico.S/MB2235	150.01
1242 11130619528C00101601 0033	1139018100135Juegos de Mesa10 Plástico.S/MB2235	300.00
1242 11130619528C00101601 0034	1139018100136Juegos de Mesa10 Plástico.S/MB2235	300.00
1242 11130619528C00101601 0035	1139018100137Juegos de Mesa10 Plástico.S/MB2235	300.00
1242 11130619528C00101601 0036	1139018100138Juegos de Mesa10 Plástico.S/MB2247	350.00
1242 11130619528C00101601 0037	1139018100139Juegos de Mesa10 Plástico.S/MB2247	350.00
1242 11130619528C00101601 0038	1139018100140Juegos de Mesa10 Plástico.S/MB2247	350.00
1242 11130619528C00101601 0039	1139018100141Guitarra01 MaderaS/MB2247	550.00
1242 11130619528C00101601 0040	1139018100142Guitarra01 MaderaS/SB2247	550.00
1242 11130619528C00101601 0041	1139018100143Guitarra01 MaderaS/MB2247	550.00
1242 11130619528C00101601 0042	1139018100144Guitarra01 MaderaS/SB2247	550.00
1242 11130619528C00101601 0043	1139018100145Guitarra01 MaderaS/SB2247	550.00
1242 11130619528C00101601 0044	1139018100146Guitarra01 MaderaS/SB2247	550.00
1242 11130619528C00101601 0045	1139018100147Juegos de Mesa10 PlásticoS/SB2247	300.00
1242 11130619528C00101601 0046	1139018100148Juegos de Mesa10 PlásticoS/SB2247	300.00
1242 11130619528C00101601 0047	1139018100149Juegos de Mesa10 PlásticoS/SB2247	300.00
1242 11130619528C00101601 0048	1139018100150Juegos de Mesa10 PlásticoS/SB2247	400.00
1242 11130619528C00101601 0049	1139018100151Juegos de Mesa10 PlásticoS/SB2247	400.00
1242 11130619528C00101601 0050	1139018100152Juegos de Mesa10 PlásticoS/SB2247	300.00
1242 11130619528C00101601 0051	1139018100153Juegos de Mesa10 PlásticoS/SB2247	300.00
1242 11130619528C00101601 0052	1139018100154Juegos de Mesa10 PlásticoS/SB2247	300.00
1242 11130619528C00101601 0053	1139018100155Juegos de Mesa10 PlásticoS/SB2247	350.01
1242 11130619528C00101601 0054	1139018100156Juegos de Mesa10 PlásticoS/SB2247	350.01
1242 11130619528C00101601 0055	1139018100157Juegos de Mesa10 PlásticoS/SB2264	300.00
1242 11130619528C00101601 0056	1139018100158Juegos de Mesa10 PlásticoS/SB2264	300.00
1242 11130619528C00101601 0057	1139018100159Juegos de Mesa10 PlásticoS/SB2264	400.00
1242 11130619528C00101601 0058	1139018100160Juegos de Mesa10 PlásticoS/SB2264	399.62
1242 11130619528C00101601 0059	1139018100161Juegos de Mesa10 PlásticoS/SB2264	350.01
1242 11130619528C00101601 0060	1139018100162Juegos de Mesa10 PlásticoS/SB2264	350.01

**SISTEMA CONTABLE 2024**  
**RELACIÓN DE BIENES MUEBLES QUE COMPONEN SU PATRIMONIO**  
**Cuenta Pública al 30 de junio de 2024**

Página 11 de 13

Hora: 03:35:32p. m.

Fecha: 22/07/2024

Código	Descripción del Bien	Valor en Libros
1242 11130619528C00101601 0061	1139018100278Consola10 Plastico.S/MB2281	7,800.00
1242 11130619528C00101601 0062	1139018100330Consola10 Plástico.S/MB2281	7,800.00
1242 11130619528C00101601 0063	1 PZA. PANTALLA TRIPLE 60X60 FACT. B 2263	3,500.00
1242 11130619528C00101601 0064	1139018100110Juegos de Mesa10 PlásticoS/MB2251	300.00
1242 11130619528C00101601 0065	1139018100111Juegos de Mesa10 PlásticoS/MB2251	300.00
1242 11130619528C00101601 0066	1139018100112Juegos de Mesa10 PlásticoS/MB2251	300.00
1242 11130619528C00101601 0067	1139018100113Juegos de Mesa10 PlásticoS/MB2251	350.00
1242 11130619528C00101601 0068	1139018100114Juegos de Mesa10 PlásticoS/MB2251	350.00
1242 11130619528C00101601 0069	1139018100116Guitarra20 Madera Metal.S/MB2251	550.00
1242 11130619528C00101701 0002	1 CONSOLA XBOX ONE 500GB FACT. B 2358	15,600.00
1242 11130619528C00101701 0003	5 GUITARRAS LA SANTANDEREANA MADERA DE PINO FACT. B 2356	4,499.99
1242 11130619528C00101701 0004	1CONSOLA XBOX ONE 500GB NEGRO BATTLEFIELD1 4K, 1 PANTALLA TRIPLE 60X60 MODELO P FACT. B 107	10,900.00
1242 11130619528C00101701 0006	1 JUEGO PARA XBOX ONE, 1 JUEGO PARA XBOX FIFA, 1 TWISTER GIGANTE DE 3 MTS, 1 JUEGO PARA XBOX ONE FACT. B 105	5,500.00
1242 11130619528C00101701 0007	1 JUEGO PARA XBOX ONE FIFA 17 FACT. B 106	1,000.00
1242 11130619528C00101701 0008	1 JUEGO XBOX ONE LEGO, 1 JUEGO XBOX ONE FOFA 17, FACT. B 111	1,800.00
1242 11130619528C00101701 0009	1 PANTALLA TRIPIE 60X60 MODELO P 6406/VPT6060A	3,100.00
1242 11130619528C00101801 0002	1139019100076 Juegos de Mesa 01 Madera B3471	400.00
1242 11130619528C00101801 0003	1139019100077 Juegos de Mesa 01 Madera B3471	400.00
1242 11130619528C00101801 0004	1139019100078 Juegos de Mesa 32 Metal Plástico B3471	400.00
1242 11130619528C00101801 0005	1139019100079 Juegos de Mesa 32 Metal Plastico B3471	400.00
1242 11130619528C00101801 0006	1139019100080 Juegos de Mesa 01 Madera B3471	400.00
1242 11130619528C00101801 0007	1139019100081 Juegos de Mesa 01 Madera B3471	400.00
1242 11130619528C00101801 0008	1139019100082 Juegos de Mesa 01 Madera B3471	400.00
1242 11130619528C00101801 0009	1139019100083 Guitarra 20 Madera Metal B3471	800.00
1242 11130619528C00101801 0010	1139019100084 Guitarra 20 Madera Metal B3471	800.00
1242 11130619528C00101801 0011	1139019100085 Guitarra 20 Madera Metal B3471	800.00
1242 11130619528C00101801 0012	1139019100086 Guitarra 20 Madera Metal B3471	800.00
1242 11130619528C00101801 0014	1139019100115 Juegos de Mesa 11 Papel B3473	200.00
1242 11130619528C00101801 0015	1139019100116 Juegos de Mesa 11 Papel B3473	200.00
1242 11130619528C00101801 0016	1139019100117 Juegos de Mesa 11 Papel B3473	200.00
1242 11130619528C00101801 0017	1139019100118 Juegos de Mesa 01 Madera B3473	450.00
1242 11130619528C00101801 0018	1139019100119 Juegos de Mesa 01 Madera B3473	450.00
1242 11130619528C00101801 0019	1139019100120 Juegos de Mesa 01 Madera B3473	450.00
1242 11130619528C00101801 0020	1139019100121 Juegos de Mesa 01 Madera B3473	400.00
1242 11130619528C00101801 0021	1139019100122 Juegos de Mesa 01 Madera B3473	400.00
1242 11130619528C00101801 0022	1139019100123 Juegos de Mesa 01 Madera B3473	400.00
1242 11130619528C00101801 0023	1139019100124 Juegos de Mesa 01 Madera B3473	400.00
1242 11130619528C00101801 0024	1139019100125 Juegos de Mesa 01 Madera B3473	400.00
1242 11130619528C00101801 0025	1139019100126 Juegos de Mesa 01 Madera B3473	400.00
1242 11130619528C00101801 0026	1139019100127 Juegos de Mesa 01 Madera B3473	400.00
1242 11130619528C00101801 0027	1139019100128 Guitarra 20 Madera Metal B3473	800.00

**SISTEMA CONTABLE 2024**  
**RELACIÓN DE BIENES MUEBLES QUE COMPONEN SU PATRIMONIO**  
**Cuenta Pública al 30 de junio de 2024**

Página 12 de 13

Hora: 03:35:32p. m.

Fecha: 22/07/2024

Código	Descripción del Bien	Valor en Libros
1242 11130619528C00101801 0028	1139019100129 Guitarra 20 Madera Metal B3473	800.00
1242 11130619528C00101801 0029	1139019100130 Guitarra 20 Madera Metal B3473	800.00
1242 11130619528C00101801 0030	1139019100131 Guitarra 20 Madera Metal B3473	800.00
1242 11130619528C00101801 0031	1139019100132 Estuche para Guitarra 12 Tela B3473	365.01
1242 11130619528C00101801 0032	1139019100133 Estuche para Guitarra 12 Tela B3473	365.01
1242 11130619528C00101801 0033	1139019100134 Estuche para Guitarra 12 Tela B3473	365.01
1242 11130619528C00101801 0034	1139019100135 Estuche para Guitarra 12 Tela B3473	365.01
1242 11130619528C00101801 0035	1139019100136 Estuche para Guitarra 12 Tela B3473	365.01
1242 11130619528C00101801 0036	1139019100088 Juegos de Mesa 01 Madera B3472	450.02
1242 11130619528C00101801 0037	1139019100089 Juegos de Mesa 01 Madera B3472	450.02
1242 11130619528C00101801 0038	1139019100090 Juegos de Mesa 01 Madera B3472	400.01
1242 11130619528C00101801 0039	1139019100091 Juegos de Mesa 01 Madera B3472	400.01
1242 11130619528C00101801 0042	1139019100094 Estuche para Guitarra 12 Tela B3472	364.99
1242 11130619528C00101801 0043	1139019100095 Estuche para Guitarra 12 Tela B3472	364.99
1242 11130619528C00101801 0044	1139019100096 Estuche para Guitarra 12 Tela B3472	364.99
1242 11130619528C00101801 0045	1139019100097 Estuche para Guitarra 12 Tela B3472	364.99
1242 11130619528C00101801 0046	1139019100098 Estuche para Guitarra 12 Tela B3472	364.99
1242 11130619528C00101801 0047	1139019100099 Guitarra 02 Metal B3474	5,500.00
1242 11130619528C00101801 0050	1139019100109 Controler 10 Plástico 1033	1,531.20
1242 11130619528C00101801 0051	1139019100110 Controler 10 Plástico 1033	1,531.20
1242 11130619528C00101801 0052	1139019100111 Cargador de Baterías 02 Metal 1033	881.60
1242 11130619528C00101801 0054	1139019100102 Violín 20 Madera Metal B2461	1,500.00
1242 11130619528C00101801 0055	1139019100103 Guitarra 02 Metal B2461	5,499.99
1242 11130619528C00101801 0056	1139019100104 Estuche para Guitarra 12 Tela B2461	365.01
1242 11130619528C00101801 0057	1139019100105 Estuche para Guitarra 12 Tela B2461	365.01
1242 11130619528C00101801 0058	1139019100106 Estuche para Guitarra 12 Tela B2461	365.01
1242 11130619528C00101801 0059	1139019100107 Estuche para Guitarra 12 Tela B2461	365.01
1242 11130619528C00101801 0060	1139019100108 Estuche para Guitarra 12 Tela B2461	365.01
1242 11130619528C00101801 0061	11390191000551 VIDEO PROYECTOR SPECTRA J01 (SKU 82904) CC1166	8,000.00
1242 11130619528C00101801 0062	1139019100075 Baffle 32 Metal Plastico RIDGEWAY CC1165	2,050.00
1242 11130619528C00101801 0063	1139019100056 Sistema Inalámbrico con Micrófono 32 Metal Plástico HARDEN CC1163	1,700.00
1242 11130619528C00101801 0064	1139019100057 Reproductor DVD 32 Metal Plástico SPELER CC1163	800.00
1242 11130619528C00101801 0065	1139019100058 Mezcladora de Sonido 32 Metal Plástico ALESIS CC1163	3,300.00
1242 11130619528C00101801 0066	1139019100113 Baffle 32 Metal Plástico RIDGEWAY CC1164	2,050.00
1242 11130619528C00101801 0067	1139019100114 Baffle 32 Metal Plástico RIDGEWAY CC1162	2,050.00
1242 11130621594W00101901 0002	45111616-1 PROYECTOR BENQ MODELO MW707 3500 LUMENES ANSI,DLP,WXGA(1280X800),15000 H.COLOR BLANCO	12,200.60
1242 11130621594W00102001 0006	PROYECTOR DE LENTE ESTANDAR	9,479.00
1242 11130621594W00102001 0012	PANTALLA DE 55 PULGADAS	12,559.00
1242 31130611528C00902101 0002	Camara Canon Kit EF-S-18-55+LENTE 75-300+LENTE CANON 50MM F/1.8+FLASH SPEEDLITE GODOX TT600+TARJETA SANDISK 32 GB CLASE 10	25,000.00
1242 31130621594W00102001 0002	CAMARA REFLEX CANNON EOS REBEL T7 18-55 MM	14,423.38

**SISTEMA CONTABLE 2024**  
**RELACIÓN DE BIENES MUEBLES QUE COMPONEN SU PATRIMONIO**  
**Cuenta Pública al 30 de junio de 2024**

Página 13 de 13

Hora: 03:35:32p. m.

Fecha: 22/07/2024

Código	Descripción del Bien	Valor en Libros
1242 31130621594W00102001 0005	CAMARA FOTOGRAFICA T7	12,500.00
1242 91130621594W00102001 0005	CONSOLA XBOX ONE I TB CON 2 CONTROLES	7,490.00
1243	Equipo e Instrumental Médico y de Laboratorio	6,350.00
1243 111306191A1X00100601 0002	2130106000245 TOTALINE MK036GDMK036AWA 1181540579 8898	6,350.00
1244	Vehículos y Equipo de Transporte	467,926.96
1244 111306191A1X00100701 0002	01 Vehiculo Sedan Motor de 4 Cilindros, 4 Puertas, Transmision Manual de 5 Velocidades, Direccion Hidraulica Modelo 2008 (Juventud)	110,379.00
1244 111306191A1X00101401 0002	01 VEHICULO COLOR BLANCO TIPO CHASIS CABINA MODELO 2014 MOTOR 08 CILINDROS, MARCA RAM	357,547.96
1246	Maquinaria, Otros Equipos y Herramientas	58,582.19
1246 111306191A1X00100601 0002	2130106000248 TOTALINE NA036AKC3 E041634470 8897	6,350.00
1246 11130619528C00101601 0002	01 PZA DE CLIMA DE 36 BTU FACTURA B 754	27,832.20
1246 11130619528C00101601 0003	1 PZA. AIRE ACONDICIONADO FACT. B 731	4,999.99
1246 11130619528C00101601 0004	01 PZA REGULADOR DE VOLTAJE COMPLET 1200 VA 600W 8 CONTACTOS FACT. B 2254	450.00
1246 11130619528C00101601 0005	01 PZA. REGULADOR DE VOLTAJE COMPLET 1200VA 600W 8 CONTACTOS FACT. B 2230	450.00
1246 11130619528C00101601 0009	1 PZA. GENERADOR PORTATIL 5000 WATTS FACT. B2276	12,000.00
1246 11130619528C00101601 0010	1139018100166Regulador de Voltaje32 Metal PlásticoS/SB2249	450.00
1246 11130619528C00101601 0011	1139018100167Regulador de Voltaje32 Metal PlásticoS/SB2249	450.00
1246 11130619528C00101601 0012	1139018100171Regulador de Voltaje32 Metal PlásticoCOMPLET-PLUSB2289	350.00
1246 11130619528C00101601 0013	1139018100172Regulador de Voltaje32 Metal PlasticoCOMPLET-PLUSB2289	350.00
1246 11130619528C00101601 0015	1139018100174Regulador de Voltaje32 Metal PlásticoCOMPLET-PLUSB2289	350.00
1246 11130619528C00101601 0016	1139018100175Regulador de Voltaje32 Metal PlásticoCOMPLET-PLUSB2289	350.00
1246 11130619528C00101601 0017	1139018100176Regulador de Voltaje32 Metal PlásticoCOMPLET-PLUSB2289	350.00
1246 11130619528C00101601 0018	1139018100177Regulador de Voltaje32 Metal PlásticoCOMPLET-PLUSB2289	350.00
1246 11130619528C00101601 0019	1139018100178Regulador de Voltaje32 Metal PlásticoCOMPLET-PLUSB2289	350.00
1246 11130619528C00101601 0020	1139018100179Regulador de Voltaje32 Metal PlásticoCOMPLETB2266	450.00
1246 11130619528C00101601 0021	1139018100180Regulador de Voltaje32 Metal PlásticoCOMPLETB2266	450.00
1246 11130619528C00101601 0022	1139018100181Regulador de Voltaje32 Metal PlásticoCOMPLETB2274	450.00
1246 11130619528C00101701 0003	1 REGULADOR MODELO RS-14001 KOBLENZ SALIDA DE 8 CONTACTOS VOLTAJE DE SALIDA 120 VCA FACT. B 3226	600.00
1246 11130619528C00101701 0004	1 REGULADOR MODELO 3224 CH 32	600.00
1246 11130619528C00101701 0005	1 REGULADOR MODELO RS-14001 KOBLENZ SALIDA DE 8 CONTACTOS VOLTAJE DE SALIDA 120 VCA FACT. B 3222	600.00



**SISTEMA CONTABLE 2024**  
**RELACIÓN DE BIENES INMUEBLES QUE COMPONEN SU PATRIMONIO**  
**Cuenta Pública al 30 de junio de 2024**

Página 1 de 1  
Hora: 03:35:39p. m.  
Fecha: 22/07/2024

Código	Descripción del Bien	Valor en Libros
--------	----------------------	-----------------

---

**No presenta saldos a la fecha**

SISTEMA CONTABLE 2024  
RELACIÓN DE ACTIVOS INTANGIBLES QUE COMPONEN SU PATRIMONIO  
Cuenta Pública al 30 de junio de 2024

Página 1 de 1

Hora: 03:35:47p. m.

Fecha: 22/07/2024

Código	Descripción del Bien	Valor en Libros
1251	Software	5,520.00
1251 111306191A1X00100701 0002	2170107000108 Software MICROSOFT SMALL BUSINESS WIN 32 99994-609-345-290 2201	5,520.00