

**SISTEMA CONTABLE 2024**  
**ESTADO DE SITUACIÓN FINANCIERA**  
**AL 30 DE JUNIO DEL 2024**  
 (Cifras en Pesos)

Concepto	2024	2023	Concepto	2024	2023
<b>ACTIVO</b>			<b>PASIVO</b>		
<b>Activo Circulante</b>			<b>Pasivo Circulante</b>		
Efectivo y Equivalentes	12,491,682.16	5,911,853.85	Cuentas por Pagar a Corto Plazo	1,640,100.45	2,428,766.11
Derechos a Recibir Efectivo o Equivalentes	37,896.33	0.00	Documentos por Pagar a Corto Plazo	0.00	0.00
Derechos a Recibir Bienes o Servicios	0.00	0.00	Porción a Corto Plazo de la Deuda Pública a Largo Plazo	0.00	0.00
Inventarios	0.00	0.00	Títulos y Valores a Corto Plazo	0.00	0.00
Almacenes	0.00	0.00	Pasivos Diferidos a Corto Plazo	0.00	0.00
Estimación por Pérdida o Deterioro de Activos Circulantes	0.00	0.00	Fondos y Bienes de Terceros en Garantía y/o Administración a Corto Plazo	0.00	0.00
Otros Activos Circulantes	0.00	0.00	Provisiones a Corto Plazo	0.00	0.00
<b>Total de Activos Circulantes</b>	<b>12,529,578.49</b>	<b>5,911,853.85</b>	Otros Pasivos a Corto Plazo	0.00	0.00
<b>Activo No Circulante</b>			<b>Total de Pasivos Circulantes</b>	<b>1,640,100.45</b>	<b>2,428,766.11</b>
Inversiones Financieras a Largo Plazo	0.00	0.00	<b>Pasivo No Circulante</b>		
Derechos a Recibir Efectivo o Equivalentes a Largo Plazo	0.00	0.00	Cuentas por Pagar a Largo Plazo	65,431.75	65,431.75
Bienes Inmuebles, Infraestructura y Construcciones en Proceso	0.00	0.00	Documentos por Pagar a Largo Plazo	0.00	0.00
Bienes Muebles	9,289,339.12	9,226,453.30	Deuda Pública a Largo Plazo	0.00	0.00
Activos Intangibles	80,144.40	80,144.40	Pasivos Diferidos a Largo Plazo	20,366,698.26	20,366,698.26
Depreciación, Deterioro y Amortización Acumulada de Bienes	0.00	0.00	Fondos y Bienes de Terceros en Garantía y/o Administración a Largo Plazo	0.00	0.00
Activos Diferidos	23,962,675.13	23,962,675.13	Provisiones a Largo Plazo	0.00	0.00
Estimación por Pérdida o Deterioro de Activos no Circulantes	0.00	0.00			
Otros Activos no Circulantes	0.00	0.00	<b>Total de Pasivos No Circulantes</b>	<b>20,432,130.01</b>	<b>20,432,130.01</b>
<b>Total de Activos No Circulantes</b>	<b>33,332,158.65</b>	<b>33,269,272.83</b>	<b>Total del Pasivo</b>	<b>22,072,230.46</b>	<b>22,860,896.12</b>
<b>Total del Activo</b>	<b>45,861,737.14</b>	<b>39,181,126.68</b>	<b>HACIENDA PÚBLICA / PATRIMONIO</b>		
			<b>Hacienda Pública/Patrimonio Contribuido</b>	0.00	0.00
			Aportaciones	0.00	0.00
			Donaciones de Capital	0.00	0.00
			Actualización de la Hacienda Pública/Patrimonio	0.00	0.00
			<b>Hacienda Pública/Patrimonio Generado</b>	23,789,506.68	16,320,230.56
			Resultados del Ejercicio (Ahorro/Desahorro)	9,017,854.96	3,475,827.16
			Resultados de Ejercicios Anteriores	14,771,651.72	12,844,403.40
			Revalúos	0.00	0.00
			Reservas	0.00	0.00
			Rectificaciones de Resultados de Ejercicios Anteriores	0.00	0.00
			<b>Exceso o Insuficiencia en la Actualización de la Hacienda Pública/Patrimonio</b>	0.00	0.00
			Resultado por Posición Monetaria	0.00	0.00
			Resultado por Tenencia de Activos no Monetarios	0.00	0.00
			<b>Total Hacienda Pública/Patrimonio</b>	<b>23,789,506.68</b>	<b>16,320,230.56</b>
			<b>Total del Pasivo y Hacienda Pública/Patrimonio</b>	<b>45,861,737.14</b>	<b>39,181,126.68</b>

**SISTEMA CONTABLE 2024**  
**ESTADO DE ACTIVIDADES**  
**DEL 1o. DE ENERO AL 30 DE JUNIO DE 2024**  
 (Cifras en Pesos)

Concepto	2024	2023
<b>INGRESOS Y OTROS BENEFICIOS</b>		
<i>Ingresos de Gestión</i>	<b>0.00</b>	<b>0.00</b>
Impuestos	0.00	0.00
Cuotas y Aportaciones de Seguridad Social	0.00	0.00
Contribuciones de Mejoras	0.00	0.00
Derechos	0.00	0.00
Productos	0.00	0.00
Aprovechamientos	0.00	0.00
Ingresos por Venta de Bienes y Prestación de Servicios	0.00	0.00
<i>Participaciones, Aportaciones, Convenios, Incentivos Derivados de la Colaboración Fiscal, Fondos Distintos de Aportaciones, Transferencias, Asignaciones, Subsidios y Subvenciones, y Pensiones y Jubilaciones</i>	<b>39,084,976.62</b>	<b>55,597,162.24</b>
Participaciones, Aportaciones, Convenios, Incentivos Derivados de la Colaboración Fiscal y Fondos Distintos de Aportaciones	0.00	0.00
Transferencias, Asignaciones, Subsidios y Subvenciones, y Pensiones y Jubilaciones	39,084,976.62	55,597,162.24
<i>Otros Ingresos y Beneficios</i>	<b>0.00</b>	<b>0.00</b>
Ingresos Financieros	0.00	0.00
Incremento por Variación de Inventarios	0.00	0.00
Disminución del Exceso de Estimaciones por Pérdida o Deterioro u Obsolescencia	0.00	0.00
Disminución del Exceso de Provisiones	0.00	0.00
Otros Ingresos y Beneficios Varios	0.00	0.00
<b>Total de Ingresos y Otros Beneficios</b>	<b>39,084,976.62</b>	<b>55,597,162.24</b>
<b>GASTOS Y OTRAS PÉRDIDAS</b>		
<i>Gastos de Funcionamiento</i>	<b>29,976,391.23</b>	<b>50,893,977.69</b>
Servicios Personales	26,503,923.62	43,051,950.23
Materiales y Suministros	1,515,148.02	1,409,455.34
Servicios Generales	1,957,319.59	6,432,572.12
<i>Transferencias, Asignaciones, Subsidios y Otras Ayudas</i>	<b>0.00</b>	<b>1,179,131.91</b>
Transferencias Internas y Asignaciones al Sector Público	0.00	0.00
Transferencias al Resto del Sector Público	0.00	0.00
Subsidios y Subvenciones	0.00	1,179,131.91
Ayudas Sociales	0.00	0.00
Pensionamientos y Jubilaciones	0.00	0.00
Transferencias a Fideicomisos, Mandatos y Contratos Análogos	0.00	0.00
Transferencias a la Seguridad Social	0.00	0.00
Donativos	0.00	0.00
Transferencias al Exterior	0.00	0.00
<i>Participaciones y Aportaciones</i>	<b>0.00</b>	<b>0.00</b>
Participaciones	0.00	0.00
Aportaciones	0.00	0.00
Convenios	0.00	0.00
<i>Intereses, Comisiones y Otros Gastos de la Deuda Pública</i>	<b>0.00</b>	<b>0.00</b>
Intereses de la Deuda Pública	0.00	0.00
Comisiones de la Deuda Pública	0.00	0.00
Gastos de la Deuda Pública	0.00	0.00
Costo por Coberturas	0.00	0.00
Apoyos Financieros	0.00	0.00
<i>Otros Gastos y Pérdidas Extraordinarias</i>	<b>90,730.43</b>	<b>48,225.48</b>
Estimaciones, Depreciaciones, Deterioros, Obsolescencia y Amortizaciones	0.00	0.00
Provisiones	0.00	0.00
Disminución de Inventarios	0.00	0.00
Otros Gastos	90,730.43	48,225.48
<i>Inversión Pública</i>	<b>0.00</b>	<b>0.00</b>
Inversión Pública no Capitalizable	0.00	0.00
<b>Total de Gastos y Otras Pérdidas</b>	<b>30,067,121.66</b>	<b>52,121,335.08</b>
<b>Resultados del Ejercicio (Ahorro/Desahorro)</b>	<b>9,017,854.96</b>	<b>3,475,827.16</b>

**SISTEMA CONTABLE 2024**  
**ESTADO DE VARIACIÓN EN LA HACIENDA PÚBLICA**  
**DEL 01 DE ENERO AL 30 DE JUNIO DE 2024**

(Cifras en Pesos)

Página 1 de 1

Fecha:

24/07/2024

Concepto	Hacienda Pública / Patrimonio Contribuido	Hacienda Pública / Patrimonio Generado de Ejercicios Anteriores	Hacienda Pública / Patrimonio Generado del Ejercicio	Exceso o Insuficiencia en la Actualización de la Hacienda Pública/Patrimonio	Total
Hacienda Pública / Patrimonio Contribuido Neto de 2023	0.00				0.00
Aportaciones	0.00				0.00
Donaciones de Capital	0.00				0.00
Actualización de la Hacienda Pública/Patrimonio	0.00				0.00
Hacienda Pública / Patrimonio Generado Neto de 2023		12,844,403.40	3,475,827.16		16,320,230.56
Resultados del Ejercicio (Ahorro/Desahorro)			3,475,827.16		3,475,827.16
Resultado de Ejercicios Anteriores		12,844,403.40			12,844,403.40
Revalúos		0.00			0.00
Reservas		0.00			0.00
Rectificaciones de Resultados de Ejercicios Anteriores		0.00			0.00
<b>Exceso o Insuficiencia en la Actualización de la Hacienda Pública / Patrimonio Neto de 2023</b>				0.00	0.00
Resultado por Posición Monetaria				0.00	0.00
Resultado por Tenencia de Activos no Monetarios				0.00	0.00
<b>Hacienda Pública / Patrimonio Neto Final de 2023</b>	<b>0.00</b>	<b>12,844,403.40</b>	<b>3,475,827.16</b>	<b>0.00</b>	<b>16,320,230.56</b>
<b>Cambios en la Hacienda Pública / Patrimonio Contribuido Neto de 2024</b>	0.00				0.00
Aportaciones	0.00				0.00
Donaciones de Capital	0.00				0.00
Actualización de la Hacienda Pública/Patrimonio	0.00				0.00
<b>Variaciones de la Hacienda Pública / Patrimonio Generado Neto de 2024</b>		1,927,248.32	5,542,027.80		7,469,276.12
Resultados del Ejercicio (Ahorro/Desahorro)			9,017,854.96		9,017,854.96
Resultados de Ejercicios Anteriores		1,927,248.32	(3,475,827.16)		(1,548,578.84)
Revalúos			0.00		0.00
Reservas			0.00		0.00
Rectificaciones de Resultados de Ejercicios Anteriores			0.00		0.00
<b>Cambios en el Exceso o Insuficiencia en la Actualización de la Hacienda Pública / Patrimonio Neto de 2024</b>				0.00	0.00
Resultado por Posición Monetaria				0.00	0.00
Resultado por Tenencia de Activos no Monetarios				0.00	0.00
<b>Hacienda Pública / Patrimonio Neto Final de 2024</b>	<b>0.00</b>	<b>14,771,651.72</b>	<b>9,017,854.96</b>	<b>0.00</b>	<b>23,789,506.68</b>

**SISTEMA CONTABLE 2024**  
**ESTADO DE CAMBIOS EN LA SITUACIÓN FINANCIERA**  
**DEL 1o. DE ENERO AL 30 DE JUNIO DE 2024**  
 (Cifras en Pesos)

Concepto	Origen	Aplicación
<b>ACTIVO</b>	<b>0.00</b>	<b>6,680,610.46</b>
<b>Activo Circulante</b>	<b>0.00</b>	<b>6,617,724.64</b>
Efectivo y Equivalentes	0.00	6,579,828.31
Derechos a Recibir Efectivo o Equivalentes	0.00	37,896.33
Derechos a Recibir Bienes o Servicios	0.00	0.00
Inventarios	0.00	0.00
Almacenes	0.00	0.00
Estimación por Pérdida o Deterioro de Activos Circulantes	0.00	0.00
Otros Activos Circulantes	0.00	0.00
<b>Activo No Circulante</b>	<b>0.00</b>	<b>62,885.82</b>
Inversiones Financieras a Largo Plazo	0.00	0.00
Derechos a Recibir Efectivo o Equivalentes a Largo Plazo	0.00	0.00
Bienes Inmuebles, Infraestructura y Construcciones en Proceso	0.00	0.00
Bienes Muebles	0.00	62,885.82
Activos Intangibles	0.00	0.00
Depreciación, Deterioro y Amortización Acumulada de Bienes	0.00	0.00
Activos Diferidos	0.00	0.00
Estimación por Pérdida o Deterioro de Activos no Circulantes	0.00	0.00
Otros Activos no Circulantes	0.00	0.00
<b>PASIVO</b>	<b>0.00</b>	<b>788,665.66</b>
<b>Pasivo Circulante</b>	<b>0.00</b>	<b>788,665.66</b>
Cuentas por Pagar a Corto Plazo	0.00	788,665.66
Documentos por Pagar a Corto Plazo	0.00	0.00
Porción a Corto Plazo de la Deuda Pública a Largo Plazo	0.00	0.00
Títulos y Valores a Corto Plazo	0.00	0.00
Pasivos Diferidos a Corto Plazo	0.00	0.00
Fondos y Bienes de Terceros en Garantía y/o Administración a Corto Plazo	0.00	0.00
Provisiones a Corto Plazo	0.00	0.00
Otros Pasivos a Corto Plazo	0.00	0.00
<b>Pasivo No Circulante</b>	<b>0.00</b>	<b>0.00</b>
Cuentas a Pagar a Largo Plazo	0.00	0.00
Documentos por Pagar a Largo Plazo	0.00	0.00
Deuda Pública a Largo Plazo	0.00	0.00
Pasivos Diferidos a Largo Plazo	0.00	0.00
Fondos y Bienes de Terceros en Garantía y/o Administración a Largo Plazo	0.00	0.00
Provisiones a Largo Plazo	0.00	0.00
<b>HACIENDA PÚBLICA/PATRIMONIO</b>	<b>7,469,276.12</b>	<b>0.00</b>
<b>Hacienda Pública/Patrimonio Contribuido</b>	<b>0.00</b>	<b>0.00</b>
Aportaciones	0.00	0.00
Donaciones de Capital	0.00	0.00
Actualización de la Hacienda Pública/Patrimonio	0.00	0.00
<b>Hacienda Pública/Patrimonio Generado</b>	<b>7,469,276.12</b>	<b>0.00</b>
Resultados del Ejercicio (Ahorro/Desahorro)	5,542,027.80	0.00
Resultados de Ejercicios Anteriores	1,927,248.32	0.00
Revalúos	0.00	0.00
Reservas	0.00	0.00
Rectificaciones de Resultados de Ejercicios Anteriores	0.00	0.00
<b>Exceso o Insuficiencia en la Actualización de la Hacienda Pública/Patrimonio</b>	<b>0.00</b>	<b>0.00</b>
Resultado por Posición Monetaria	0.00	0.00
Resultado por Tenencia de Activos no Monetarios	0.00	0.00

**SISTEMA CONTABLE 2024**  
**ESTADO DE FLUJOS DE EFECTIVO**  
**DEL 01 DE ENERO AL 30 DE JUNIO DE 2024**  
 (Cifras en Pesos)

Página 1 de 2

Fecha: 24/07/2024

Concepto	2024	2023
<b>Flujos de Efectivo de las Actividades de Operación</b>		
<b>Origen</b>	<b>39,084,976.62</b>	<b>55,597,162.24</b>
Impuestos	0.00	0.00
Cuotas y Aportaciones de Seguridad Social	0.00	0.00
Contribuciones de Mejoras	0.00	0.00
Derechos	0.00	0.00
Productos	0.00	0.00
Aprovechamientos	0.00	0.00
Ingresos por Venta de Bienes y Prestación de Servicios	0.00	0.00
Participaciones, Aportaciones, Convenios, Incentivos Derivados de la Colaboración Fiscal y Fondos Distintos de Aportaciones	0.00	0.00
Transferencias, Asignaciones, Subsidios y Subvenciones, y Pensiones y Jubilaciones	0.00	0.00
Otros Orígenes de Operación	39,084,976.62	55,597,162.24
<b>Aplicación</b>	<b>30,067,121.66</b>	<b>52,121,335.08</b>
Servicios Personales	26,503,923.62	43,051,950.23
Materiales y Suministros	1,515,148.02	1,409,455.34
Servicios Generales	1,957,319.59	6,432,572.12
Transferencias Internas y Asignaciones al Sector Público	0.00	0.00
Transferencias al Resto del Sector Público	0.00	0.00
Subsidios y Subvenciones	0.00	1,179,131.91
Ayudas Sociales	0.00	0.00
Pensiones y Jubilaciones	0.00	0.00
Transferencias a Fideicomisos, Mandatos y Contratos Análogos	0.00	0.00
Transferencias a la Seguridad Social	0.00	0.00
Donativos	0.00	0.00
Transferencias al Exterior	0.00	0.00
Participaciones	0.00	0.00
Aportaciones	0.00	0.00
Convenios	0.00	0.00
Otras Aplicaciones de Operación	90,730.43	48,225.48
<b>Flujos Netos de Efectivo de las Actividades de Operación</b>	<b>9,017,854.96</b>	<b>3,475,827.16</b>
<b>Flujos de Efectivo de las Actividades de Inversión</b>		
<b>Origen</b>	<b>1,927,248.32</b>	<b>1,790,341.00</b>
Bienes Inmuebles, Infraestructura y Construcciones en Proceso	0.00	0.00
Bienes Muebles	0.00	0.00
Otros Orígenes de Inversión	1,927,248.32	1,790,341.00
<b>Aplicación</b>	<b>3,576,609.31</b>	<b>12,121,295.24</b>
Bienes Inmuebles, Infraestructura y Construcciones en Proceso	0.00	0.00
Bienes Muebles	62,885.82	472,830.96
Otras Aplicaciones de Inversión	3,513,723.49	11,648,464.28
<b>Flujos Netos de Efectivo de las Actividades de Inversión</b>	<b>(1,649,360.99)</b>	<b>(10,330,954.24)</b>
<b>Flujos de Efectivo de las Actividades de Financiamiento</b>		
<b>Origen</b>	<b>173,975.55</b>	<b>244,720.80</b>
Endeudamiento Neto	0.00	0.00
Interno	0.00	0.00
Externo	0.00	0.00
Otros Orígenes de Financiamiento	173,975.55	244,720.80
<b>Aplicación</b>	<b>962,641.21</b>	<b>181,601.89</b>
Servicios de la Deuda	0.00	0.00
Interno	0.00	0.00
Externo	0.00	0.00
Otras Aplicaciones de Financiamiento	962,641.21	181,601.89
<b>Flujos Netos de Efectivo por Actividades de Financiamiento</b>	<b>(788,665.66)</b>	<b>63,118.91</b>
<b>Incremento/Disminución Neta en el Efectivo y Equivalentes al Efectivo</b>	<b>6,579,828.31</b>	<b>(6,792,008.17)</b>
<b>Efectivo y Equivalentes al Efectivo al Inicio del Ejercicio</b>	<b>5,911,853.85</b>	<b>12,703,862.02</b>
<b>Efectivo y Equivalentes al Efectivo al Final del Ejercicio</b>	<b>12,491,682.16</b>	<b>5,911,853.85</b>



Gobierno Constitucional del Estado de Chiapas  
Tribunal Electoral del Estado de Chiapas

Sistema Contable 2024  
Estado de Flujos de Efectivo  
del 01 de Enero al 30 de Junio de 2024  
(Cifras en Pesos)

Concepto	2024	2023
----------	------	------

**SISTEMA CONTABLE 2024**  
**ESTADO ANALITICO DEL ACTIVO**  
**DEL 01 DE ENERO AL 30 DE JUNIO DEL 2024**

(Cifras en Pesos)

Página 1 de 1

Fecha: 24/07/2024

Concepto	Saldo Inicial	Cargos del Período	Abonos del Período	Saldo Final	Variación del Período
<b>ACTIVO</b>	<b>39,181,126.68</b>	<b>87,701,862.43</b>	<b>81,021,251.97</b>	<b>45,861,737.14</b>	<b>6,680,610.46</b>
<b>ACTIVO CIRCULANTE</b>	<b>5,911,853.85</b>	<b>87,548,246.18</b>	<b>80,930,521.54</b>	<b>12,529,578.49</b>	<b>6,617,724.64</b>
Efectivo y Equivalentes	5,911,853.85	87,339,502.34	80,759,674.03	12,491,682.16	6,579,828.31
Derechos a Recibir Efectivo o Equivalentes	0.00	208,743.84	170,847.51	37,896.33	37,896.33
Derechos a Recibir Bienes o Servicios	0.00	0.00	0.00	0.00	0.00
Inventarios	0.00	0.00	0.00	0.00	0.00
Almacenes	0.00	0.00	0.00	0.00	0.00
Estimación por Pérdida o Deterioro de Activos Circulantes	0.00	0.00	0.00	0.00	0.00
Otros Activos Circulantes	0.00	0.00	0.00	0.00	0.00
<b>ACTIVO NO CIRCULANTE</b>	<b>33,269,272.83</b>	<b>153,616.25</b>	<b>90,730.43</b>	<b>33,332,158.65</b>	<b>62,885.82</b>
Inversiones Financieras a Largo Plazo	0.00	0.00	0.00	0.00	0.00
Derechos a Recibir Efectivo o Equivalentes a Largo Plazo	0.00	0.00	0.00	0.00	0.00
Bienes Inmuebles, Infraestructura y Construcciones en Proceso	0.00	0.00	0.00	0.00	0.00
Bienes Muebles	9,226,453.30	153,616.25	90,730.43	9,289,339.12	62,885.82
Activos Intangibles	80,144.40	0.00	0.00	80,144.40	0.00
Depreciación, Deterioro y Amortización Acumulada de Bienes	0.00	0.00	0.00	0.00	0.00
Activos Diferidos	23,962,675.13	0.00	0.00	23,962,675.13	0.00
Estimación por Pérdida o Deterioro de Activos no Circulantes	0.00	0.00	0.00	0.00	0.00
Otros Activos no Circulantes	0.00	0.00	0.00	0.00	0.00

**TRIBUNAL ELECTORAL DEL ESTADO DE CHIAPAS**  
**SISTEMA CONTABLE 2024**  
**ESTADO ANALÍTICO DE LA DEUDA Y OTROS PASIVOS**  
**DEL 1o. DE ENERO AL 30 DE JUNIO DE 2024**  
**(Cifras en Pesos)**

Fecha:

DENOMINACIÓN DE LAS DEUDAS	MONEDA DE CONTRATACIÓN	INSTITUCIÓN O PAIS ACREEDOR	SALDO INICIAL DEL PERÍODO	SALDO FINAL DEL PERÍODO
<b>DEUDA PÚBLICA</b>				
<b>Corto Plazo</b>				
<b>Deuda Interna</b>			<b>0.00</b>	<b>0.00</b>
Instituciones de Crédito				
BBVA MEXICO, S.A.	Moneda Nacional	México	0.00	0.00
BANOBRAS, S.N.C.	Moneda Nacional	México	0.00	0.00
BANORTE, S.A.	Moneda Nacional	México	0.00	0.00
INTERACCIONES, S.A.	Moneda Nacional	México	0.00	0.00
SANTANDER, S.A.	Moneda Nacional	México	0.00	0.00
SCOTIABANK INVERLAT, S.A.	Moneda Nacional	México	0.00	0.00
Títulos y Valores	Moneda Nacional	México	0.00	0.00
Arrendamientos Financieros	Moneda Nacional	México	0.00	0.00
<b>Deuda Externa</b>			<b>0.00</b>	<b>0.00</b>
Organismos Financieros Internacionales				
Deuda Bilateral				
Títulos y Valores				
Arrendamientos Financieros				
<b>Subtotal de Deuda Pública a Corto Plazo</b>			<b>0.00</b>	<b>0.00</b>
<b>Largo Plazo</b>				
<b>Deuda Interna</b>			<b>0.00</b>	<b>0.00</b>
Instituciones de Crédito				
BBVA MEXICO, S.A.	Moneda Nacional	México	0.00	0.00
BANOBRAS, S.N.C.	Moneda Nacional	México	0.00	0.00
BANORTE, S.A.	Moneda Nacional	México	0.00	0.00
SANTANDER, S.A.	Moneda Nacional	México	0.00	0.00
Títulos y Valores	Moneda Nacional	México	0.00	0.00
Arrendamientos Financieros	Moneda Nacional	México	0.00	0.00
<b>Deuda Externa</b>			<b>0.00</b>	<b>0.00</b>
Organismos Financieros Internacionales				
Deuda Bilateral				
Títulos y Valores				
Arrendamientos Financieros				
<b>Subtotal de Deuda Pública a Largo Plazo</b>			<b>0.00</b>	<b>0.00</b>
<b>Total de Otros Pasivos</b>	Moneda Nacional	México	<b>22,860,896.12</b>	<b>22,072,230.46</b>
<b>Total de Deuda Pública y Otros Pasivos</b>			<b>22,860,896.12</b>	<b>22,072,230.46</b>



SISTEMA CONTABLE 2024  
INFORME SOBRE PASIVOS CONTINGENTES  
DEL 1o. DE ENERO AL 30 DE JUNIO DE 2024

De conformidad a las Principales Reglas de Registro y Valoración del Patrimonio (Elementos Generales), emitidas por el Consejo Nacional de Armonización Contable, publicadas en el capítulo reformado en el Diario Oficial de la Federación el 06 de octubre del 2014, y última reforma del 23 de diciembre de 2020, los Pasivos Contingentes consideran:

- a) Una obligación posible, surgida a raíz de sucesos pasados, cuya existencia ha de ser confirmada sólo por la ocurrencia, o en su caso, por la no ocurrencia, de uno o más eventos inciertos en el futuro, que no están enteramente bajo el control del Ente Público.
- b) Una obligación presente, surgida a raíz de sucesos pasados, que no se ha reconocido contablemente porque: no es probable que la entidad tenga que satisfacerla, desprendiéndose de recursos que incorporen beneficios económicos; o bien el importe de la obligación no pueda ser medido con la suficiente fiabilidad.

Al respecto, se informa que éste Ente Público a esta fecha **NO cuenta con Pasivos Contingentes** significativos pendientes de pago, ya que estos se reconocen y se liquidan en el transcurso del ejercicio, en la vigencia del presupuesto.

---

## **NOTAS A LOS ESTADOS FINANCIEROS**

---

### **Introducción**

Atendiendo a lo establecido por el artículo 17 de la Ley General de Contabilidad Gubernamental, cada ente público es responsable de su contabilidad, de la operación del sistema y en consecuencia de la información que proporciona para la integración de la Cuenta Pública.

De conformidad al artículo 46, fracción I, inciso g), 47, 48 y 49 de la Ley General de Contabilidad Gubernamental, así como, a la normatividad emitida por el Consejo Nacional de Armonización Contable, a continuación, se presentan las notas a los estados financieros del **Tribunal Electoral del Estado de Chiapas**, correspondiente al 30 de junio de 2024, con los siguientes apartados:

- **Notas de Gestión Administrativa,**
- **Notas de Desglose, y**
- **Notas de Memoria (Cuentas de Orden).**

## **NOTAS DE GESTIÓN ADMINISTRATIVA**

### **1.- Autorización e Historia**

#### ***a) Fecha de Creación del Ente Público***

El **Tribunal Electoral del Estado de Chiapas**; por Iniciativa de Absalón Castellanos Domínguez, gobernador del estado en turno, en decreto número 20 de 1988, aprobado por la Quincuagésima Sexta Legislatura, se promulgó el Código Electoral, que sus artículos 291 y demás relativos crea el primer Tribunal Electoral del Estado como órgano de carácter administrativo dotado de plena autonomía e independencia, que se instalaba e iniciaba sus funciones al inicio de cada proceso electoral y las concluía al término del mismo.

El primer Tribunal Electoral se integró con el objetivo de tramitar y resolver las impugnaciones interpuestas en materia electoral.

Mediante reforma a la fracción XLVII del artículo 29 de la constitución Política del Estado de Chiapas, se facultó al Honorable Congreso del Estado, instituir el Tribunal de Justicia Electoral y Administrativa del Poder Judicial del Estado, de acuerdo al so del Estado, instituir el Tribunal de Justicia Electoral y Administrativa del Poder Judicial del Estado, de acuerdo al decreto 004 publicado en el Periódico Oficial del Estado número 065 de fecha 29 de noviembre de 2007, mismo que inició sus funciones como tal, el uno de 2008.

Mediante Decreto de fecha 25 de Septiembre de 2014 publicado en el Periódico Oficial Número 115, el Congreso del Estado Autorizó la extinción del Tribunal de Justicia Electoral y Administrativa, creándose el **Tribunal Electoral del Estado de Chiapas**, órgano colegiado que empezó a funcionar con fecha 16 de marzo del presente año, como un organismo constitucional autónomo, de carácter permanente con personalidad jurídica y patrimonio propios, independiente en sus decisiones que será la máxima autoridad jurisdiccional en la materia electoral, con la jurisdicción y competencia que determinen la Constitución Política de los Estados Unidos Mexicanos, las leyes generales, la Constitución Política del Estado de Chiapas y la ley local de la materia.

### ***b) Principales Cambios en su Estructura***

Con la creación del **Tribunal Electoral del Estado de Chiapas**; también se emitió el reglamento interior de este órgano colegiado; el cual muestra la nueva estructura organizacional y las competencias de cada una de sus áreas administrativas. El reglamento interior, fue publicado el 12 de marzo del 2016 en el periódico oficial del Gobierno del Estado N°261, Tomo III.

Las reformas a la Constitución Local y la creación de la nueva Ley de Instituciones y Procedimientos Electorales del Estado de Chiapas, imponen al Tribunal Electoral del Estado fijar las bases normativas indispensables para el buen funcionamiento de su estructura, por lo que resulta necesario abrogar el Reglamento Interno, y crear un nuevo ordenamiento jurídico acorde con las bases que precisamente nos atribuyen esas reformas.

Así, este nuevo Reglamento publicado en el periódico oficial de Gobierno del Estado N°319 de fecha 20 de diciembre de 2023; regula diversos aspectos, de entre los que destacan la fusión de las categorías y actividades que se vienen realizando en el Centro de Formación Electoral del Tribunal Electoral del Estado con el Instituto de Investigaciones y Posgrados Electorales trasladado del Instituto de Elecciones y Participación Ciudadana; la inserción de un capítulo exclusivo de las normas que rigen la funcionalidad de dicho Instituto de Posgrados; la inclusión de un capítulo relacionado con las atribuciones y obligaciones que corresponden al área de Justicia Alternativa; la derogación de diversos preceptos relacionados con el nombramiento de la persona que ocupe la titularidad de la Contraloría General, y con las declaraciones patrimoniales de los servidores públicos y las funciones que en materia de responsabilidad administrativa tiene encomendada la Contraloría General; así como los requisitos y actividades de las personas que fungirán como asesores o asesoras, y del Secretario o Secretaria Particular de la Presidencia, para estar en similitud de condiciones con otros cargos que forman parte de la estructura de este ente constitucional; destacando de alguna forma también, el uso de lenguaje no sexista o incluyente, con la finalidad de visibilizar la presencia y participación de las mujeres de este órgano Jurisdiccional y del ámbito público, así como incidir en la transformación de la concepción social de la mujer.

## **2.- Panorama Económico y Financiero**

La situación económica y financiera del **Tribunal Electoral del Estado de Chiapas** fue aceptable durante el ejercicio; debido a que fueron tomados en cuenta todos los lineamientos y normas emitidos por el Consejo Nacional de Armonización Contable (CONAC), y los recursos ministrados por la Secretaría de Hacienda fueron presupuestados y erogados de manera adecuada tanto presupuestal, contable y financiera, aun cuando en su vida cotidiana los recursos asignados son insuficientes.

## **3.- Organización y Objeto Social**

### ***a) Objeto Social***

El **Tribunal Electoral del Estado de Chiapas**, es el encargado de resolver las controversias que se planteen, en materia electoral; los medios de impugnación promovidos por los partidos políticos, coaliciones y organizaciones políticas, en materia laboral: Los conflictos o diferencias laborales entre el Instituto de elecciones y participación Ciudadana; La comisión de Fiscalización Electoral; así como las del propio Tribunal y sus servidores.

### ***b) Principal Actividad***

Ser considerado como Órgano Jurisdiccional en materia electoral, autónomo e imparcial; conforme a los principios constitucionalidad; dando impulso a la promoción de actividades de capacitación y actualización constante de su personal para fomentar los valores más importantes en la función de impartición de justicia, así como dar el debido cumplimiento a su misión con personal capacitado que cuente con gran espíritu de servicio, honestidad e iniciativa.

**c) Ejercicio Fiscal**

Ejercicio 2024

**d) Régimen Jurídico**

El **Tribunal Electoral del Estado de Chiapas**; está registrado ante el Servicio de Administración Tributaria como persona moral con fines no lucrativos, cuya actividad económica es la administración pública estatal en general, y sus obligaciones son las siguientes:

- Presentar la declaración y pago provisional mensual de retenciones de impuestos sobre la renta (ISR), y sueldos y salarios.
- Presentar declaración informativa mensual de proveedores por tasas de IVA

**e) Consideraciones Fiscales del Ente**

El **Tribunal Electoral del Estado de Chiapas**, se ubica dentro de las personas morales a que se refiere el artículo 95 y 102 de la LISR, pero tiene otras obligaciones como:

- Presentar la declaración y pago provisional de retenciones de ISSS
- Aportaciones patronales al INFONAVIT
- Aportaciones patronales al IMSS
- 2 % del Impuesto Sobre Nóminas
- 10 % de ISR por Arrendamientos de Inmuebles
- 2 % Impuesto Sobre Nóminas a prestadores de servicios

**f) Estructura Organizacional Básica**

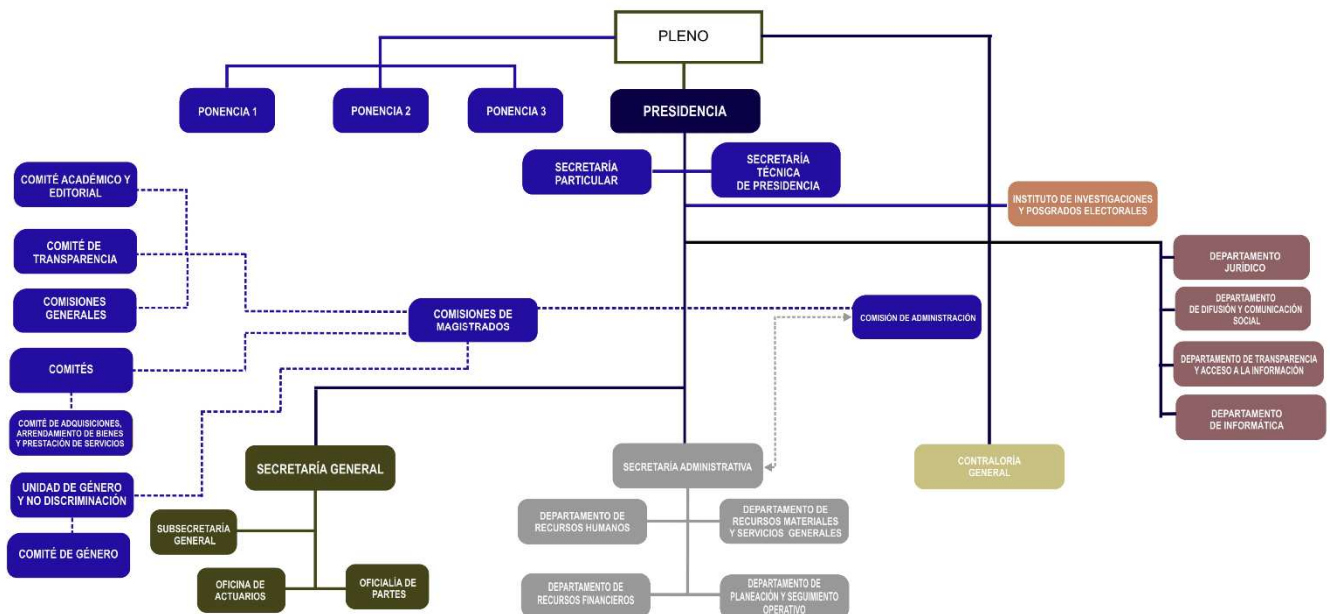

***g) Fideicomisos de los cuales es Fideicomitente o Fideicomisario, y Contratos Análogos, incluyendo Mandatos de los cuales es parte***

(No Aplica)

#### **4.- Bases de Preparación de los Estados Financieros**

Para llevar a cabo la preparación de los Estados Financieros del presente ejercicio se consideró lo siguiente:

***a) Si se ha observado la normatividad emitida por el CONAC y las disposiciones legales aplicables.***

Se ha observado en cierta medida las disposiciones legales de la Normatividad emitida por el CONAC y la Ley General de Contabilidad Gubernamental (LGCG), siendo congruente con la armonización contable en la emisión de los estados financieros.

***b) La normatividad aplicada para el reconocimiento, valuación y revelación de los diferentes rubros de la información financiera, así como las bases de medición utilizadas para la elaboración de los estados financieros; por ejemplo: costo histórico, valor de realización, valor razonable, valor de recuperación o cualquier otro método empleado y los criterios de aplicación de los mismos.***

Todas las cuentas que afectan económicamente al Tribunal Electoral del Estado de Chiapas, están cuantificados en términos monetarios y se registran al costo histórico. El costo histórico de las operaciones corresponde al monto erogado para su adquisición conforme a la documentación contable original justificativa y comprobatoria.

***c) Postulados Básicos de Contabilidad Gubernamental (PBCG).***

Las bases de preparación de los estados financieros del **Tribunal Electoral del Estado de Chiapas**, aplican los postulados básicos siguientes:

1. Sustancia Económica	7. Consolidación de la Información Financiera
2. Entes Públicos	8. Devengo Contable
3. Existencia Permanente	9. Valuación
4. Revelación Suficiente	10. Dualidad Económica
5. Importancia Relativa	11. Consistencia
6. Registro e Integración Presupuestaria	

***d) Normatividad supletoria. En caso de emplear varios grupos de normatividades (normatividades supletorias), deberá realizar la justificación razonable correspondiente, su alineación con los PBCG y a las características cualitativas asociadas descritas en el Marco Conceptual de Contabilidad Gubernamental (MCCG) y sus modificaciones***

(No Aplica)

*e) Para las Entidades que por primera vez estén implementando la base devengado de acuerdo a la Ley de Contabilidad; deberán revelar las nuevas políticas de reconocimiento, su plan de implementación, revelar los cambios en las políticas, la clasificación y medición de las mismas, así como su impacto en la información financiera, y presentar los últimos estados financieros con la normatividad anteriormente utilizada con las nuevas políticas para fines de comparación en la transición a la base de devengado.*

(No Aplica)

## **5.- Políticas de Contabilidad Significativas**

(No Aplica)

## **6.- Posición en Moneda Extranjera y Protección por Riesgo Cambiario**

(No Aplica)

## **7.- Reporte Analítico del Activo**

En las reglas específicas del Registro y Valoración del Patrimonio emitidas por el Consejo Nacional de Armonización Contable, se definió como vida útil de un activo, al periodo durante el que se espera utilizar el activo, además, se menciona que se considerará que un activo tiene una vida útil indefinida cuando, sobre la base de un análisis de todos los factores relevantes, no exista un límite previsible al periodo a lo largo del cual se espera que el activo genere rendimientos económicos o potencial de servicio, o a la utilización en la producción de bienes y servicios públicos. Con base en estas reglas, los activos del **Tribunal Electoral del Estado de Chiapas**, sitúa la valoración de sus bienes tangibles e intangibles aplicando la depreciación y amortización, utilizando el procedimiento establecido por el Consejo Nacional de Armonización Contable (CONAC).

Las principales variaciones que presenta el activo del 1 de enero al 30 de junio de 2024, se integra de la siguiente manera:

- a) La variación positiva de \$ 6,579,828.31, del rubro Efectivo y Equivalentes se debe a movimientos en los diferentes momentos contables en Fondos de Afectación Específica del capítulo 1000.- Servicios Personales, capítulo 2000.- Materiales y Suministros y capítulo 3000.- Servicios Generales.
- b) La variación positiva de \$ 37,896.33, del rubro Derechos a Recibir Efectivo o Equivalentes se debe a movimientos en Deudores por Cobrar a Corto Plazo, por gastos a comprobar.
- c) La variación positiva \$ 62,885.82, del rubro Bienes Muebles, se debe a la adquisición de 1 Camara Go Pro Hero 12 black, 3 archivero vertical metálico de 4 gavetas 45cm de frente x62 cm de fondo x133cms de alto, estructura cubierta con pintura electrostática horneada a 180 grados, cal 22, cajones t/carta y oficio, 1 multifuncional hp ops pro4303dw,33ppm negro/color laserjet adf, duplex, usb, red, wifi, 01 contactor trifasico a 220 v. 60 hz modelo a 185-30 marca abb; con recurso federal Ramo 28 Participaciones a Entidades Federativas y Municipios.

## **8.- Fideicomisos, Mandatos y Análogos**

El **Tribunal Electoral del Estado de Chiapas** no tiene Fideicomisos bajo su responsabilidad o donde se haya hecho aportación de recursos alguna.

## **9.- Reporte de la Recaudación**

(No Aplica)

## **10.- Información sobre la Deuda y el Reporte Analítico de la Deuda**

(No Aplica)

## **11.- Calificaciones Otorgadas**

(No Aplica)

## **12.- Proceso de Mejora**

### ***a) Principales Políticas de Control Interno***

Manual de Procedimientos: Nos indica los procedimientos que debemos seguir de forma ordenada en el desarrollo de las actividades; evitando duplicidad de esfuerzos.

Ley General de Contabilidad Gubernamental (LGCG): Nos establece los criterios generales que rigen la contabilidad gubernamental y la emisión de información financiera, incluyendo la presupuestaria y programática en forma razonable y transparente.

Normatividad Contable: Tiene por objeto efectuar el registro contable de los recursos públicos y la preparación de informes financieros de forma armonizada, que dan transparencia para la interpretación, evaluación, fiscalización y entrega de informes; regulando las operaciones contables.

Normas Presupuestarias: Nos indica cómo se ejecuta el gasto público, administrándolo con eficiencia, eficacia, economía, transparencia y honradez, para rendir cuentas de los recursos públicos, así mismo contribuir a fortalecer la armonización presupuestaria y contable.

### ***b) Medidas de Desempeño Financiero, Metas y Alcance***

Se continúa trabajando en el cambio trascendental que es el proceso de armonización contable para atender en tiempo y forma el nuevo esquema de la contabilidad gubernamental, y generando así los beneficios en materia de información financiera, transparencia y rendición de cuentas.

## **13.- Información por Segmentos**

(No Aplica)

## **14.- Eventos Posteriores al Cierre**

(No Aplica)

## **15.- Partes Relacionadas**

“No existen partes relacionadas que pudieran ejercer influencia significativa sobre la toma de decisiones financieras y operativas”

## **16.- Responsabilidad sobre la Presentación Razonable de la Información Contable**

“Bajo protesta de decir verdad declaramos que los Estados Financieros y sus Notas, son razonablemente correctos y son responsabilidad del emisor”

**NOTAS DE DESGLOSE**  
**NOTAS AL ESTADO DE ACTIVIDADES**

El Estado de Actividades refleja el resultado entre el saldo total de los ingresos captados y el saldo total de los gastos incurridos por el **Tribunal Electoral del Estado de Chiapas**, cuya diferencia positiva o negativa determina el ahorro o desahorro del 1 de enero al 30 de junio de 2024, sin considerar la inversión física en Bienes Muebles e Inmuebles, Infraestructura y Construcciones en Proceso. De esta forma el resultado durante este periodo refleja un ahorro por \$ 9,017,854.96.

**Ingresos y Otros Beneficios**

***Participaciones, Aportaciones, Convenios, Incentivos Derivados de la Colaboración Fiscal, Fondos Distintos de Aportaciones, Transferencias, Asignaciones, Subsidios y Subvenciones, y Pensiones y Jubilaciones***

Al 30 de junio de 2024, el 15% o más está integrado por recursos presupuestales radicados a través de transferencias que la Secretaría de Hacienda realiza con base al presupuesto autorizado, para llevar a cabo las actividades del **Tribunal Electoral del Estado de Chiapas**.

**PARTICIPACIONES, APORTACIONES, CONVENIOS, INCENTIVOS DERIVADOS DE LA COLABORACIÓN FISCAL, FONDOS DISTINTOS DE APORTACIONES, TRANSFERENCIAS, ASIGNACIONES, SUBSIDIOS Y SUBVENCIONES, Y PENSIONES Y JUBILACIONES**

( Cifras en Pesos )

CONCEPTO	NATURALEZA	2024	2023
Transferencias, Asignaciones, Subsidios y Subvenciones, y Pensiones y Jubilaciones	Acreedora	\$ 39,084,976.62	\$ 55,597,162.24
<b>SUMAS</b>		<b>\$ 39,084,976.62</b>	<b>\$ 55,597,162.24</b>
<b>TOTAL DE INGRESOS Y OTROS BENEFICIOS</b>		<b>\$ 39,084,976.62</b>	<b>55,597,162.24</b>

**Gastos y Otras Pérdidas**

***Gastos de Funcionamiento***

Los gastos de funcionamiento lo integran todas las erogaciones realizadas en la operatividad al 30 de junio de 2024, principalmente en los capítulos 1000 Servicios Personales, 2000 Materiales y Suministros, y 3000 Servicios Generales.

Del total de los Gastos y Otras Pérdidas, se explican aquellas que en lo individual representan el 15% o más, de la totalidad de las mismas, el cual se integra de la siguiente manera: el importe de \$ 26,503,923.62 correspondiente a pagos de sueldos y salarios del personal que labora en el **Tribunal Electoral del Estado de Chiapas**, correspondiente al 30 de junio del 2024.



<b>GASTOS DE FUNCIONAMIENTO</b>		
<b>( Cifras en Pesos )</b>		
<b>CONCEPTO</b>	<b>2024</b>	<b>2023</b>
Servicios Personales	\$ 26,503,923.62	\$ 43,051,950.23
Materiales y Suministros	1,515,148.02	1,409,455.34
Servicios Generales	1,957,319.59	6,432,572.12
<b>SUMAS</b>	<b>\$ 29,976,391.23</b>	<b>\$ 50,893,977.69</b>

***Transferencias, Asignaciones, Subsidios y Otras Ayudas***

Las Transferencias, Asignaciones, Subsidios y Otras Ayudas, no presentan saldos al 30 de junio de 2024.

<b>TRANSFERENCIAS, ASIGNACIONES, SUBSIDIOS Y OTRAS AYUDAS</b>		
<b>( Cifras en Pesos )</b>		
<b>CONCEPTO</b>	<b>2024</b>	<b>2023</b>
Subsidios y Subvenciones	\$ 0.00	\$ 1,179,131.91
<b>SUMAS</b>	<b>\$ 0.00</b>	<b>\$ 1,179,131.91</b>

***Otros Gastos y Pérdidas Extraordinarias***

Dentro de este rubro se explican aquellas que en lo individual representan el 15 % o más, de la totalidad de las mismas, el cual se integra de la siguiente manera: se encuentran el registro de aquellos bienes enajenables e inventariables, cuyo costo unitario de adquisición no sobrepasa 70 veces el valor diario de la Unidad de Medida y Actualización (UMA) con un importe de \$ 90,730.43.

<b>OTROS GASTOS Y PÉRDIDAS EXTRAORDINARIAS</b>		
<b>( Cifras en Pesos )</b>		
<b>CONCEPTO</b>	<b>2024</b>	<b>2023</b>
Otros Gastos	\$ 90,730.43	\$ 48,225.48
<b>SUMAS</b>	<b>\$ 90,730.43</b>	<b>\$ 48,225.48</b>
<b>TOTAL DE GASTOS Y OTRAS PÉRDIDAS</b>	<b>\$ 30,067,121.66</b>	<b>\$ 52,121,335.08</b>

**NOTAS AL ESTADO DE SITUACIÓN FINANCIERA**

El Estado de Situación Financiera muestra la posición financiera del **Tribunal Electoral del Estado de Chiapas**, valuados y elaborados de acuerdo con los Postulados Básicos de Contabilidad Gubernamental, Normas y Metodología para la Emisión de Información Financiera y Estructura de los Estados Financieros del Ente Público y Característica de sus Notas, emitidos por el Consejo Nacional de Armonización Contable (CONAC), el cual refleja los bienes y derechos que se clasifican en rubros de acuerdo a su disponibilidad de liquidez al igual que sus obligaciones o compromisos, agrupándolas con relación a su exigibilidad.

## ACTIVO

El activo se compone de los fondos, valores, derechos y bienes cuantificados en términos monetarios, los cuales dispone el **Tribunal Electoral del Estado de Chiapas**, para la operatividad y la prestación de servicios públicos, éste se integra como sigue:

### Circulante

#### *Efectivo y Equivalentes*

El rubro de efectivo y equivalentes al 30 de junio del 2024, asciende a \$ 12,491,682.16, el cual representa el 99.7% del total de activo circulante, se integra por la disponibilidad financiera para cubrir los compromisos de pagos a los diferentes proveedores, así como, pagos de impuestos y otras contribuciones. También, se encuentran los depósitos otorgados a terceros por equipos utilizados.

<b>EFFECTIVO Y EQUIVALENTES</b>		
<b>( Cifras en Pesos )</b>		
<b>CONCEPTO</b>	<b>2024</b>	<b>2023</b>
Efectivo	\$ 5,298.10	\$ 0.00
Bancos/Dependencias y Otros	10,685,495.55	1,671,799.20
Fondos con Afectación Específica	1,787,038.51	4,226,204.65
Depósitos de Fondos de Terceros en Garantía y/o Administración	13,850.00	13,850.00
<b>SUMAS</b>	<b>\$ 12,491,682.16</b>	<b>\$ 5,911,853.85</b>
<b>FONDOS CON AFECTACIÓN ESPECÍFICA</b>	<b>2024</b>	<b>2023</b>
Fondo General de Participaciones	\$ 1,702,047.36	\$ 3,432,151.63
Ingresos Estatales	0.00	184,866.83
Fondo de Fiscalización y Recaudación	84,991.15	297,186.19
Fondo de Compensación	0.00	312,000.00
<b>SUMAS</b>	<b>\$ 1,787,038.51</b>	<b>\$ 4,226,204.65</b>

#### *Derechos a Recibir Efectivo o Equivalentes*

Al 30 de junio del 2024, el rubro de derechos a recibir efectivo o equivalentes, se compone de los recursos por gastos a comprobar.

En su totalidad este rubro asciende a \$ 37,896.33 y representa el 0.3 % del total del activo circulante.

<b>DERECHOS A RECIBIR EFECTIVO O EQUIVALENTES</b>			
<i>( Cifras en Pesos )</i>			
<b>CONCEPTO</b>	<b>VENCIMIENTO (DÍAS)</b>	<b>2024</b>	<b>2023</b>
<b>Deudores Diversos por Cobrar a Corto Plazo</b>	≤ 365	\$ 37,896.33	\$ 0.00
<b>SUMAS</b>		<b>\$ 37,896.33</b>	<b>\$ 0.00</b>

<b>DEUDORES DIVERSOS POR COBRAR A CORTO PLAZO</b>	<b>VENCIMIENTO (DÍAS)</b>	<b>2024</b>	<b>2023</b>
Gastos a Comprobar	< 365	\$ 37,896.33	\$ 0.00
<b>SUMAS</b>		<b>\$ 37,896.33</b>	<b>\$ 0.00</b>

## No Circulante

### *Bienes Muebles*

Este rubro representa los bienes muebles que son propiedad del **Tribunal Electoral del Estado de Chiapas**, como son: Mobiliario y Equipo de Administración, Mobiliario y Equipo Educacional y Recreativo, Vehículos y Equipo de Transporte, Maquinaria, Otros Equipos y Herramientas, que aún se encuentran en buenas condiciones y que son básicos para la operatividad del mismo; los cuales fueron adquiridos con recursos presupuestales, así como, algunos fueron obtenidos mediante transferencias de otros entes públicos, en el periodo que se informa, así como, en ejercicios anteriores.

Al 30 de junio de 2024, este rubro asciende a \$ 9,289,339.12, que representa el 27.9% del activo no circulante.

<b>BIENES MUEBLES</b>		
<i>( Cifras en Pesos )</i>		
<b>CONCEPTO</b>	<b>2024</b>	<b>2023</b>
<b>Mobiliario y Equipo de Administración</b>	\$ 3,848,593.43	\$ 3,804,323.39
<b>Mobiliario y Equipo Educacional y Recreativo</b>	376,856.07	376,856.07
<b>Vehículos y Equipo de Transporte</b>	4,409,540.00	4,409,540.00
<b>Maquinaria, Otros Equipos y Herramientas</b>	654,349.62	635,733.84
<b>SUMAS</b>	<b>\$ 9,289,339.12</b>	<b>\$ 9,226,453.30</b>

### *Activos Intangibles*

Este rubro representa los activos intangibles que son propiedad del **Tribunal Electoral del Estado de Chiapas**, como software y licencias que aún se encuentran en buenas condiciones y que son básicos para la operatividad de las áreas administrativas; los cuales fueron adquiridos con recursos presupuestales, en ejercicios anteriores.

Al 30 de junio de 2024, este rubro asciende a \$ 80,144.40, que representa el 0.2 % del activo no circulante.

<b>ACTIVOS INTANGIBLES</b>			
<b>( Cifras en Pesos )</b>			
<b>CONCEPTO</b>	<b>NATURALEZA</b>	<b>2024</b>	<b>2023</b>
<b>Software</b>	Deudora	\$ 61,004.40	\$ 61,004.40
<b>Licencias</b>	Deudora	19,140.00	19,140.00
<b>SUMAS</b>		<b>\$ 80,144.40</b>	<b>\$ 80,144.40</b>

### **Activos Diferidos**

Al 30 de junio del 2024, este rubro refleja un monto de \$ 23,962,675.13, el cual representa el 71.9% del total del activo no circulante, se encuentra integrado por todas aquellas operaciones que están en proceso de regularización presupuestal y contable, de ejercicios anteriores; actualmente se están llevando a cabo las gestiones necesarias ante la Secretaría de Hacienda para su regularización.

<b>ACTIVOS DIFERIDOS</b>			
<b>( Cifras en Pesos )</b>			
<b>CONCEPTO</b>	<b>NATURALEZA</b>	<b>2024</b>	<b>2023</b>
<b>Otros Activos Diferidos</b>	Deudora	\$ 23,962,675.13	\$ 23,962,675.13
<b>SUMAS</b>		<b>\$ 23,962,675.13</b>	<b>\$ 23,962,675.13</b>

<b>OTROS ACTIVOS DIFERIDOS</b>	<b>NATURALEZA</b>	<b>2024</b>	<b>2023</b>
Ingresos Estatales	Deudora	\$ 15,243,714.99	\$ 15,243,714.99
Fondo General de Participaciones	Deudora	8,718,960.14	8,718,960.14
<b>SUMAS</b>		<b>\$ 23,962,675.13</b>	<b>\$ 23,962,675.13</b>

## **PASIVO**

Es el conjunto de cuentas que permite el registro de las obligaciones contraídas por el **Tribunal Electoral del Estado de Chiapas**, para el desarrollo de sus funciones y la prestación de los servicios públicos al 30 de junio de 2024, los estados financieros reflejan principalmente pasivo circulante o corto plazo, es decir, aquellas obligaciones en que la exigibilidad de pago es menor a un año, así también, pasivo no circulante o a largo plazo que representa las obligaciones con vencimiento posterior a un año.

### **Circulante**

#### **Cuentas por Pagar a Corto Plazo**

Al 30 de junio del 2024, este rubro asciende a \$ 1,640,100.45, el cual representa el 100% del total del pasivo circulante, se integra principalmente por el incremento salarial correspondiente al periodo que se informa, previsión social múltiple, estímulos, aportaciones patronales al IMSS e INFONAVIT. Así mismo, por los compromisos contraídos por la adquisición de bienes de consumo e inventariables, y por la contratación de servicios con proveedores, necesarios para el funcionamiento del ente público, las cuales se encuentran pendiente de pago.

Se incluyen en este rubro, el registro de las retenciones por servicios personales: cuotas IMSS, ISSS, crédito INFONACOT, crédito INFONAVIT, recuperación de préstamos, además, se integra por las retenciones y contribuciones a favor de terceros como son: 2% del Impuesto sobre Nóminas de prestadores de servicios, IVA por pagar, ISR 1.25% Resico, los cuales se encuentran pendientes de enterar.

También, se encuentran registrados los rendimientos bancarios.

<b>CUENTAS POR PAGAR A CORTO PLAZO</b>			
<i>( Cifras en Pesos )</i>			
<b>CONCEPTO</b>	<b>VENCIMIENTO (DÍAS)</b>	<b>2024</b>	<b>2023</b>
<b>Servicios Personales por Pagar a Corto Plazo</b>	≤ 365	\$ 169,309.96	\$ 607,525.40
<b>Proveedores por Pagar a Corto Plazo</b>	≤ 365	187,562.68	13,587.13
<b>Retenciones y Contribuciones por Pagar a Corto Plazo</b>	≤ 365	1,274,343.80	1,798,769.57
<b>Otras Cuentas por Pagar a Corto Plazo</b>	≤ 365	8,884.01	8,884.01
<b>SUMAS</b>		<b>\$ 1,640,100.45</b>	<b>\$ 2,428,766.11</b>

## No Circulante

### *Cuentas por Pagar a Largo Plazo*

Este rubro asciende a \$ 65,431.75 que representa el 0.3% del total del pasivo no circulante, se integra principalmente por el registro de los compromisos contraídos por la adquisición de materiales y suministros, contratación de servicios y otros servicios generales de ejercicios 2013, 2014 y 2015.

<b>CUENTAS POR PAGAR A LARGO PLAZO</b>			
<i>( Cifras en Pesos )</i>			
<b>CONCEPTO</b>	<b>VENCIMIENTO (DÍAS)</b>	<b>2024</b>	<b>2023</b>
<b>Proveedores por Pagar a Largo Plazo</b>	> 365	\$ 65,431.75	\$ 65,431.75
<b>SUMAS</b>		<b>\$ 65,431.75</b>	<b>\$ 65,431.75</b>

### *Pasivos Diferidos a Largo Plazo*

En este rubro del pasivo no circulante se integra por el registro de prestaciones salariales del personal como son: sueldos y salarios y aguinaldo devengado no pagado a la fecha que se informa, así como las aportaciones patronales al INFONAVIT.

Se incluyen en este rubro, el registro de las retenciones por servicios personales: ISSS, crédito al INFONAVIT,

crédito FONACOT, 2% del Impuesto Sobre Nóminas a prestadores de servicios, pensión alimenticia, cuota sindical, disciplinarios, inasistencia, recuperación de préstamos, entre otras retenciones a terceros. Por otra parte, dentro de este rubro se encuentra los préstamos del fondo auxiliar, y los abonos bancarios por aclarar.

El saldo de este rubro al 30 de junio del 2024, ascendió a \$ 20,366,698.26, y representa el 99.7% del total del pasivo no circulante.

<b>PASIVOS DIFERIDOS A LARGO PLAZO</b>			
<i>( Cifras en Pesos )</i>			
<b>CONCEPTO</b>	<b>VENCIMIENTO</b>	<b>2024</b>	<b>2023</b>
	<b>(DÍAS)</b>		
<b>Otros Pasivos Diferidos a Largo Plazo</b>	<b>&gt; 365</b>	\$ 20,366,698.26	\$ 20,366,698.26
<b>SUMAS</b>		<b>\$ 20,366,698.26</b>	<b>\$ 20,366,698.26</b>

### **NOTAS AL ESTADO DE VARIACIÓN EN LA HACIENDA PÚBLICA**

La Hacienda Pública representa el importe de los bienes y derechos que son propiedad del **Tribunal Electoral del Estado de Chiapas**, dicho importe es modificado principalmente por el resultado positivo obtenido al 30 de junio de 2024, el cual asciende a \$ 9,017,854.96.

El Estado de Variación en la Hacienda Pública muestra las modificaciones o cambios realizados en la Hacienda Pública, dicha variación es afectado por el resultado derivado del registro de operaciones de ejercicios anteriores por reintegros; a la fecha que se informa, la Hacienda Pública refleja un saldo de \$ 23,789,506.68.

Así también, es modificado por el aumento o disminución al patrimonio, derivado del registro de movimientos realizados durante el periodo que se informa. A la fecha que se informa la modificación neta positiva al patrimonio es de \$ 7,469,276.12

<b>HACIENDA PÚBLICA/PATRIMONIO</b>		
<i>( Cifras en Pesos )</i>		
<b>CONCEPTO</b>	<b>2024</b>	<b>2023</b>
<b>Patrimonio Generado</b>	\$ 23,789,506.68	\$ 16,320,230.56
<b>SUMAS</b>		<b>\$ 23,789,506.68</b>
		<b>\$ 16,320,230.56</b>

### **Patrimonio Generado**

#### **Resultados del Ejercicio (Ahorro/Desahorro)**

El resultado positivo al periodo que se informa asciende a \$ 9,017,854.96 y representa la disponibilidad financiera para cubrir gastos de operación y/o inversión

<b>PATRIMONIO GENERADO</b>	<b>PROCEDENCIA</b>	<b>2024</b>	<b>2023</b>
Resultados del Ejercicio (Ahorro/Desahorro)	Ingresos y Otros Beneficios menos Gastos y Otras Pérdidas.	\$ 9,017,854.96	\$ 3,475,827.16
<b>SUMAS</b>		<b>\$ 9,017,854.96</b>	<b>\$ 3,475,827.16</b>

### **Resultados de Ejercicios Anteriores**

Este rubro se integra principalmente por saldos de años anteriores, así como, por el traspaso del saldo del ejercicio anterior efectuado al inicio del ejercicio; también se incluyen, aquellos movimientos realizados en el periodo que se informa por concepto de: reintegros.

<b>PATRIMONIO GENERADO</b>	<b>PROCEDENCIA</b>	<b>2024</b>	<b>2023</b>
Resultados de Ejercicios Anteriores	Traspaso de Saldos y Reintegros.	\$ 14,771,651.72	\$ 12,844,403.40
<b>SUMAS</b>		<b>\$ 14,771,651.72</b>	<b>\$ 12,844,403.40</b>

## **NOTAS AL ESTADO DE FLUJOS DE EFECTIVO**

El Estado de Flujos de Efectivo, muestra los flujos de efectivo del **Tribunal Electoral del Estado de Chiapas**, conformado por los elementos básicos: origen y aplicación de los recursos.

### **Flujo de Efectivo de las Actividades de Operación**

Durante el periodo que se informa, los orígenes de actividades de operación cobrados fueron por la cantidad de \$ 39,084,976.62. Las aplicaciones de actividades de operación pagadas por el periodo comprendido del 1 de enero al 30 de junio de 2024, asciende a \$ 30,067,121.66, el cual refleja un flujo neto positivo por actividades de operación por un importe de \$ 9,017,854.96.

### **Flujo de Efectivo de las Actividades de Inversión**

Durante el periodo que se informa, los orígenes de actividades de inversión cobrados fueron por la cantidad de \$ 1,927,248.32. Las aplicaciones de actividades de inversión pagadas por el periodo comprendido del 1 de enero al 30 de junio de 2024, asciende a \$ 3,576,609.31, el cual refleja un flujo neto a la baja por actividades de inversión por un importe de \$ 1,649,360.99.

### **Flujo de Efectivo de las Actividades de Financiamiento**

Durante el periodo que se informa, los orígenes de actividades de financiamiento cobrados fueron por la cantidad de \$ 173,975.55. Las aplicaciones de actividades de financiamiento pagadas por el periodo comprendido del 1 de enero al 30 de junio de 2024, asciende a \$962,641.21 el cual refleja un flujo neto negativo por actividades de financiamiento por un importe de \$ 788,665.66.

### **Incremento/Disminución Neta en el Efectivo y Equivalentes al Efectivo**

El Incremento neto en el efectivo y equivalentes al 30 de junio de 2024 tiene un saldo de \$ 6,579,828.31.

***Efectivo y Equivalentes al Efectivo al Final del Ejercicio***

Las cifras del efectivo y equivalentes al efectivo, al final del ejercicio que figuran en la última parte del Estado de Flujos de Efectivo, es el siguiente:

<b>EFFECTIVO Y EQUIVALENTES AL EFFECTIVO AL FINAL DEL EJERCICIO</b>		
<b>( Cifras en Pesos )</b>		
<b>CONCEPTO</b>	<b>2024</b>	<b>2023</b>
<b>Efectivo y Equivalentes al Efectivo al Final del Ejercicio</b>	<b>\$ 12,491,682.16</b>	<b>\$ 5,911,853.85</b>

***Efectivo y Equivalentes***

El análisis de los saldos inicial y final del efectivo y equivalentes al efectivo, al final del ejercicio del estado de flujos de efectivo, respecto a la composición del rubro de efectivo y equivalentes es como sigue:

<b>EFFECTIVO Y EQUIVALENTES</b>		
<b>( Cifras en Pesos )</b>		
<b>CONCEPTO</b>	<b>2024</b>	<b>2023</b>
Efectivo	\$ 5,298.10	0.00
Bancos/Dependencias y Otros	10,685,495.55	\$ 1,671,799.20
Fondos con Afectación Específica	1,787,038.51	4,226,204.65
Depósitos de Fondos de Terceros en Garantía y/o Administración	13,850.00	13,850.00
<b>TOTAL</b>	<b>\$ 12,491,682.16</b>	<b>\$ 5,911,853.85</b>

***Adquisiciones de las Actividades de Inversión efectivamente pagadas***

Al 30 de junio de 2024, se realizaron adquisiciones de las Actividades de Inversión efectivamente pagadas, respecto del apartado de aplicación, mismas que a continuación se describen:

<b>ADQUISICIONES DE ACTIVIDADES DE INVERSIÓN EFECTIVAMENTE PAGADAS</b>		
<b>( Cifras en Pesos )</b>		
<b>CONCEPTO</b>	<b>2024</b>	<b>2023</b>
<b>Bienes Inmuebles, Infraestructura y Construcciones en Proceso</b>	<b>\$ 0.00</b>	<b>\$ 0.00</b>
<b>Bienes Muebles</b>	<b>62,885.82</b>	<b>472,830.96</b>
Mobiliario y Equipo de Administración	44,270.04	284,783.50
Mobiliario y Equipo Educativo y Recreativo	0.00	41,530.15
Maquinaria, Otros Equipos y Herramientas	18,615.78	146,517.31
<b>Otras Inversiones</b>	<b>3,513,723.49</b>	<b>11,648,464.28</b>
<b>TOTAL</b>	<b>\$ 3,576,609.31</b>	<b>\$ 12,121,295.24</b>



***Conciliación de Flujos de Efectivo Netos***

A continuación, se presenta la Conciliación de los Flujos de Efectivo Netos de las Actividades de Operación y saldos de Resultados del Ejercicio (Ahorro/Desahorro):

<b>CONCILIACIÓN DE FLUJOS DE EFECTIVO NETOS</b>		
<b>( Cifras en Pesos )</b>		
<b>CONCEPTO</b>	<b>2024</b>	<b>2023</b>
<b>Resultados del Ejercicio Ahorro/Desahorro</b>	<b>\$ 9,017,854.96</b>	<b>\$ 3,475,827.16</b>
<b>Movimientos de partidas (o rubros) que no afectan al efectivo</b>	<b>0</b>	<b>0</b>
Disminución de Inventarios	0	0
<b>Flujos de Efectivo Netos de las Actividades de Operación</b>	<b>\$ 9,017,854.96</b>	<b>\$ 3,475,827.16</b>

**CONCILIACIÓN ENTRE LOS INGRESOS PRESUPUESTARIOS Y CONTABLES,  
ASÍ COMO ENTRE LOS EGRESOS PRESUPUESTARIOS Y LOS GASTOS CONTABLES**

De conformidad a lo dispuesto por el “Acuerdo por el que se emite el formato de conciliación entre los ingresos presupuestarios y contables, así como entre los egresos presupuestarios y los gastos contables” y sus modificaciones, dictado por el Consejo Nacional de Armonización Contable, a continuación, se presenta la conciliación contable-presupuestaria, correspondiente del 1 de enero al 30 de junio de 2024:

<b>TRIBUNAL ELECTORAL DEL ESTADO DE CHIAPAS</b>	
<b>CONCILIACIÓN ENTRE LOS INGRESOS PRESUPUESTARIOS Y CONTABLES</b>	
<b>DEL 1 DE ENERO AL 30 DE JUNIO DE 2024</b>	
<b>( Cifras en Pesos )</b>	
<b>CONCEPTO</b>	<b>2024</b>
<b>1. Total de Ingresos Presupuestarios</b>	<b>\$ 39,084,976.62</b>
<b>2. Más Ingresos Contables No Presupuestarios</b>	<b>0</b>
2.1 Ingresos Financieros	0
2.2 Incremento por Variación de Inventarios	0
2.3 Disminución del Exceso de Estimaciones por Pérdida o Deterioro u Obsolescencia	0
2.4 Disminución del Exceso de Provisiones	0
2.5 Otros Ingresos y Beneficios Varios	0
2.6 Otros Ingresos Contables No Presupuestarios	0
<b>3. Menos Ingresos Presupuestarios No Contables</b>	<b>0</b>
3.1 Aprovechamientos Patrimoniales	0
3.2 Ingresos Derivados de Financiamientos	0
3.3 Otros Ingresos Presupuestarios No Contables	0
<b>4. Total de Ingresos Contables</b>	<b>\$ 39,084,976.62</b>

**TRIBUNAL ELECTORAL DEL ESTADO DE CHIAPAS**  
**CONCILIACIÓN ENTRE LOS EGRESOS PRESUPUESTARIOS Y LOS GASTOS CONTABLES**  
**DEL 1 DE ENERO AL 30 DE JUNIO DE 2024**  
( Cifras en Pesos )

<b>CONCEPTO</b>	<b>2024</b>
<b>1. Total de Egresos Presupuestarios</b>	<b>\$ 30,130,007.48</b>
<b>2. Menos Egresos Presupuestarios No Contables</b>	<b>62,885.82</b>
2.1 Materias Primas y Materiales de Producción y Comercialización	0
2.2 Materiales y Suministros	0
2.3 Mobiliario y Equipo de Administración	44,270.04
2.4 Mobiliario y Equipo Educacional y Recreativo	0
2.5 Equipo e Instrumental Médico y de Laboratorio	0
2.6 Vehículos y Equipo de Transporte	0
2.7 Equipo de Defensa y Seguridad	0
2.8 Maquinaria, Otros Equipos y Herramientas	18,615.78
2.9 Activos Biológicos	0
2.10 Bienes Inmuebles	0
2.11 Activos Intangibles	0
2.12 Obra Pública en Bienes de Dominio Público	0
2.13 Obra Pública en Bienes Propios	0
2.14 Acciones y Participaciones de Capital	0
2.15 Compra de Títulos y Valores	0
2.16 Concesión de Préstamos	0
2.17 Inversiones en Fideicomisos, Mandatos y Otros Análogos	0
2.18 Provisiones para Contingencias y Otras Erogaciones Especiales	0
2.19 Amortización de la Deuda Pública	0
2.20 Adeudos de Ejercicios Fiscales Anteriores (ADEFAS)	0
2.21 Otros Egresos Presupuestarios No Contables	0
<b>3. Más Gastos Contables No Presupuestarios</b>	<b>0</b>
3.1 Estimaciones, Depreciaciones, Deterioros, Obsolescencia y Amortizaciones	0
3.2 Provisiones	0
3.3 Disminución de Inventarios	0
3.4 Otros Gastos	0
3.5 Inversión Pública no Capitalizable	0
3.6 Materiales y Suministros (consumos)	0
3.7 Otros Gastos Contables No Presupuestarios	0
<b>4. Total de Gastos Contables</b>	<b>\$ 30,067,121.66</b>

## **NOTAS DE MEMORIA (CUENTAS DE ORDEN)**

Las Notas de Memoria contienen información sobre las cuentas de orden tanto contables como presupuestarias que se utilizan para registrar los movimientos de valores que no afecten o modifiquen el Estado de Situación Financiera del **Tribunal Electoral del Estado de Chiapas**, sin embargo, su incorporación en libros es necesaria con fines de recordatorio, de control y en general sobre los aspectos administrativos, o bien, para consignar sus derechos o responsabilidades contingentes que puedan, o no, presentarse en el futuro.

Al 30 de junio de 2024, las cuentas que se manejan para efectos de estas Notas son las siguientes:

### **Cuentas de Orden Contables**

No presenta saldos al 30 de junio de 2024.

### **Cuentas de Orden Presupuestario**

#### ***Cuentas de Ingresos***

(No Aplica)

#### ***Cuentas de Egresos***

Los saldos de los rubros de las cuentas de orden presupuestarias de egresos del **Tribunal Electoral del Estado de Chiapas**, registrados del 1 de enero al 30 de junio de 2024, son las siguientes:

<b>CUENTAS DE ORDEN PRESUPUESTARIAS DE EGRESOS</b>	
<b>( Cifras en Pesos )</b>	
<b>CONCEPTO</b>	<b>2024</b>
<b>Presupuesto de Egresos Aprobado</b>	<b>66,737,037.53</b>
<b>Presupuesto de Egresos por Ejercer</b>	<b>46,274,347.20</b>
<b>Modificaciones al Presupuesto de Egresos Aprobado</b>	<b>9,711,589.43</b>
<b>Presupuesto de Egresos Comprometido</b>	<b>41,512,523.37</b>
<b>Presupuesto de Egresos Devengado</b>	<b>35,585,588.51</b>
<b>Presupuesto de Egresos Ejercido</b>	<b>30,170,880.61</b>
<b>Presupuesto de Egresos Pagado</b>	<b>29,042,178.19</b>

**GOBIERNO CONSTITUCIONAL DEL ESTADO DE CHIAPAS**  
**TRIBUNAL ELECTORAL DEL ESTADO DE CHIAPAS**

**SISTEMA CONTABLE 2024**

**ESTADO ANALÍTICO DE INGRESOS/CON RECURSOS DEL EJERCICIO**

**DEL 1o. DE ENERO AL 30 DE JUNIO DE 2024**

Página 1 de 1

Fecha:

24/07/2024

RUBRO DE INGRESOS	INGRESO					DIFERENCIA
	ESTIMADO	AMPLIACIONES Y REDUCCIONES	MODIFICADO	DEVENGADO	RECAUDADO	(RECAUDADO - ESTIMADO)
Impuestos	0.00	0.00	0.00	0.00	0.00	0.00
Cuotas y Aportaciones de Seguridad Social	0.00	0.00	0.00	0.00	0.00	0.00
Contribuciones de Mejoras	0.00	0.00	0.00	0.00	0.00	0.00
Derechos	0.00	0.00	0.00	0.00	0.00	0.00
Productos	0.00	0.00	0.00	0.00	0.00	0.00
Aprovechamientos	0.00	0.00	0.00	0.00	0.00	0.00
Ingresos por Venta de Bienes, Prestación de Servicios y Otros	0.00	0.00	0.00	0.00	0.00	0.00
Ingresos						
Participaciones, Aportaciones, Convenios, Incentivos	0.00	0.00	0.00	0.00	0.00	0.00
Derivados						
de la Colaboración Fiscal y Fondos Distintos de Aportaciones	0.00	0.00	0.00	0.00	0.00	0.00
Transferencias, Asignaciones, Subsidios y Subvenciones, y	66,737,037.53	8,028,959.88	74,765,997.41	38,752,741.74	38,752,741.74	(27,984,295.79)
Pensiones y Jubilaciones	0.00	0.00	0.00	0.00	0.00	0.00
Ingresos Derivados de Financiamientos	0.00	0.00	0.00	0.00	0.00	0.00
<b>Total</b>	<b>66,737,037.53</b>	<b>8,028,959.88</b>	<b>74,765,997.41</b>	<b>38,752,741.74</b>	<b>38,752,741.74</b>	
<b>Ingresos Excedentes</b>						<b>(27,984,295.79)</b>

RUBRO DE INGRESOS	INGRESO					DIFERENCIA
	ESTIMADO	AMPLIACIONES Y REDUCCIONES	MODIFICADO	DEVENGADO	RECAUDADO	(RECAUDADO - ESTIMADO)
<b>Ingresos del Poder Ejecutivo Federal o Estatal y de los Municipios</b>	<b>0.00</b>	<b>0.00</b>	<b>0.00</b>	<b>0.00</b>	<b>0.00</b>	<b>0.00</b>
Impuestos	0.00	0.00	0.00	0.00	0.00	0.00
Cuotas y Aportaciones de Seguridad Social	0.00	0.00	0.00	0.00	0.00	0.00
Contribuciones de Mejoras	0.00	0.00	0.00	0.00	0.00	0.00
Derechos	0.00	0.00	0.00	0.00	0.00	0.00
Productos	0.00	0.00	0.00	0.00	0.00	0.00
Aprovechamientos	0.00	0.00	0.00	0.00	0.00	0.00
Participaciones, Aportaciones, Convenios, Incentivos	0.00	0.00	0.00	0.00	0.00	0.00
Derivados de la Colaboración Fiscal y Fondos Distintos de Aportaciones	0.00	0.00	0.00	0.00	0.00	0.00
Transferencias, Asignaciones, Subsidios y Subvenciones, y Pensiones y Jubilaciones	0.00	0.00	0.00	0.00	0.00	0.00
<b>Ingresos de los Entes públicos de los Poderes Legislativo y Judicial, de los Órganos Autónomos y del Sector Paraestatal o Paramunicipal, así como de las Empresas Productivas del Estado</b>	<b>66,737,037.53</b>	<b>8,028,959.88</b>	<b>74,765,997.41</b>	<b>38,752,741.74</b>	<b>38,752,741.74</b>	<b>(27,984,295.79)</b>
Cuotas y Aportaciones de Seguridad Social	0.00	0.00	0.00	0.00	0.00	0.00
Productos	0.00	0.00	0.00	0.00	0.00	0.00
Ingresos por Venta de Bienes, Prestación de Servicios y Otros Ingresos	0.00	0.00	0.00	0.00	0.00	0.00
Transferencias, Asignaciones, Subsidios y Subvenciones, y Pensiones y Jubilaciones	66,737,037.53	8,028,959.88	74,765,997.41	38,752,741.74	38,752,741.74	(27,984,295.79)
<b>Ingresos Derivados de Financiamiento</b>	<b>0.00</b>	<b>0.00</b>	<b>0.00</b>	<b>0.00</b>	<b>0.00</b>	<b>0.00</b>
Ingresos Derivados de Financiamientos	0.00	0.00	0.00	0.00	0.00	0.00
<b>Total</b>	<b>66,737,037.53</b>	<b>8,028,959.88</b>	<b>74,765,997.41</b>	<b>38,752,741.74</b>	<b>38,752,741.74</b>	
<b>Ingresos Excedentes</b>						<b>(27,984,295.79)</b>

ESTADO ANALÍTICO DEL EJERCICIO DEL PRESUPUESTO DE EGRESOS CLASIFICACIÓN POR OBJETO DEL GASTO  
(CAPITULOS Y CONCEPTOS)  
DEL 1 DE ENERO AL 30 DE JUNIO DE 2024

(Pesos)

RPA-1

CAPG	CG	DESCRIPCIÓN	PRESUPUESTO DE EGRESOS					SUBEJERCICIO
			APROBADO	AMPLIACIONES - REDUCCIONES	MODIFICADO	DEVENGADO	PAGADO	
<b>1000</b>		<b>Servicios Personales.</b>	<b>57,911,550.36</b>	<b>2,559,429.89</b>	<b>60,470,980.25</b>	<b>26,503,923.62</b>	<b>25,127,080.10</b>	<b>33,967,056.63</b>
	1100	Remuneraciones al Personal de Carácter Permanente.	10,672,834.65	472,045.20	11,144,879.85	5,483,580.23	5,408,840.96	5,661,299.62
	1200	Remuneraciones al Personal de Carácter Transitorio.	5,956,981.32	49,558.89	6,006,540.21	2,871,908.00	2,670,562.31	3,134,632.21
	1300	Remuneraciones Adicionales y Especiales.	25,587,593.16	694,381.64	26,281,974.80	9,428,751.04	8,532,057.46	16,853,223.76
	1400	Seguridad Social.	3,656,903.06	125,258.82	3,782,161.88	389,416.94	389,416.94	3,392,744.94
	1500	Otras Prestaciones Sociales y Económicas.	2,621,100.00	91,385.00	2,712,485.00	1,320,808.28	1,307,752.50	1,391,676.72
	1700	Pago de Estímulos a Servidores Públicos.	9,416,138.17	1,126,800.34	10,542,938.51	7,009,459.13	6,818,449.93	3,533,479.38
<b>2000</b>		<b>Materiales y Suministros</b>	<b>3,920,593.54</b>	<b>699,168.51</b>	<b>4,619,762.05</b>	<b>1,515,148.02</b>	<b>1,398,039.43</b>	<b>3,104,614.03</b>
	2100	Materiales de Administración, Emisión de Documentos y Artículos Oficiales.	602,670.59	316,495.19	919,165.78	252,830.59	236,161.12	666,335.19
	2200	Alimentos y Utensilios.	2,537,260.96	16,610.15	2,553,871.11	975,308.42	881,703.10	1,578,562.69
	2400	Materiales y Artículos de Construcción y de Reparación.	76,082.22	64,697.04	140,779.26	39,452.46	32,618.66	101,326.80
	2500	Productos Químicos, Farmacéuticos y de Laboratorio.	12,371.40	0.00	12,371.40	0.00	0.00	12,371.40
	2600	Combustibles, Lubricantes y Aditivos.	399,786.59	162,640.00	562,426.59	230,900.32	230,900.32	331,526.27
	2700	Vestuario, Blancos, Prendas de Protección y Artículos Deportivos.	50,000.00	0.00	50,000.00	0.00	0.00	50,000.00
	2900	Herramientas, Refacciones y Accesorios Menores.	242,421.78	138,726.13	381,147.91	16,656.23	16,656.23	364,491.68
<b>3000</b>		<b>Servicios Generales.</b>	<b>4,739,305.66</b>	<b>4,557,205.47</b>	<b>9,296,511.13</b>	<b>1,957,319.59</b>	<b>1,847,718.19</b>	<b>7,339,191.54</b>
	3100	Servicios Básicos.	1,273,212.92	226,163.56	1,499,376.48	466,656.05	462,239.05	1,032,720.43
	3200	Servicios de Arrendamiento.	73,407.60	30,469.20	103,876.80	54,506.93	39,774.93	49,369.87
	3300	Servicios Profesionales, Científicos, Técnicos y Otros Servicios.	384,767.24	952,245.73	1,337,012.97	206,486.91	206,486.91	1,130,526.06
	3400	Servicios Financieros, Bancarios y Comerciales.	138,193.50	15,400.00	153,593.50	45,263.09	39,340.13	108,330.41
	3500	Servicios de Instalación, Reparación, Mantenimiento y Conservación.	1,098,963.03	1,036,734.91	2,135,697.94	389,906.90	388,327.14	1,745,791.04
	3600	Servicios de Comunicación Social y Publicidad.	15,937.01	969,315.16	985,252.17	135,558.69	124,921.51	849,693.48
	3700	Servicios de Traslado y Viáticos.	290,456.05	233,328.80	523,784.85	221,064.75	151,958.76	302,720.10
	3800	Servicios Oficiales.	178,000.00	263,791.98	441,791.98	97,827.88	95,970.48	343,964.10
	3900	Otros Servicios Generales.	1,286,368.31	829,756.13	2,116,124.44	340,048.39	338,699.28	1,776,076.05



GOBIERNO DEL ESTADO DE CHIAPAS  
RAMO O DEPENDENCIA: Tribunal Electoral del Estado de Chiapas

ESTADO ANALÍTICO DEL EJERCICIO DEL PRESUPUESTO DE EGRESOS CLASIFICACIÓN POR OBJETO DEL GASTO  
(CAPITULOS Y CONCEPTOS)  
DEL 1 DE ENERO AL 30 DE JUNIO DE 2024

(Pesos)

RPA-1

CAPG	CG	DESCRIPCIÓN	PRESUPUESTO DE EGRESOS					SUB EJERCICIO
			APROBADO	AMPLIACIONES - REDUCCIONES	MODIFICADO	DEVENGADO	PAGADO	
5000		Bienes Muebles, Inmuebles e Intangibles.	165,587.97	1,895,785.56	2,061,373.53	153,616.25	146,968.56	1,907,757.28
	5100	Mobiliario y Equipo de Administración.	152,301.33	1,349,999.34	1,502,300.67	126,832.48	120,983.80	1,375,468.19
	5200	Mobiliario y Equipo Educativo y Recreativo.	13,286.64	145,524.24	158,810.88	799.01	0.00	158,011.87
	5600	Maquinaria, Otros Equipos y Herramientas.	0.00	204,181.08	204,181.08	25,984.76	25,984.76	178,196.32
	5900	Activos Intangibles.	0.00	196,080.90	196,080.90	0.00	0.00	196,080.90
<b>TOTAL DEL GASTO:</b>			<b>66,737,037.53</b>	<b>9,711,589.43</b>	<b>76,448,626.96</b>	<b>30,130,007.48</b>	<b>28,519,806.28</b>	<b>46,318,619.48</b>



GOBIERNO DEL ESTADO DE CHIAPAS

RAMO O DEPENDENCIA: Tribunal Electoral del Estado de Chiapas

ESTADO ANALÍTICO DEL EJERCICIO DEL PRESUPUESTO DE EGRESOS CLASIFICACIÓN ECONÓMICA POR TIPO DE GASTO  
DEL 1 DE ENERO AL 30 DE JUNIO DE 2024

(Pesos)

RPA-2

CONCEPTO	PRESUPUESTO DE EGRESOS					SUBEJERCICIO
	APROBADO	AMPLIACIONES - REDUCCIONES	MODIFICADO	DEVENGADO	PAGADO	
<b>GASTO CORRIENTE</b>	66,571,449.56	7,815,803.87	74,387,253.43	29,976,391.23	28,372,837.72	44,410,862.20
<b>GASTO DE CAPITAL</b>	165,587.97	1,895,785.56	2,061,373.53	153,616.25	146,968.56	1,907,757.28
<b>AMORTIZACIÓN DE LA DEUDA Y DISMINUCIÓN DE PASIVOS</b>	0.00	0.00	0.00	0.00	0.00	0.00
<b>PENSIONES Y JUBILACIONES</b>	0.00	0.00	0.00	0.00	0.00	0.00
<b>PARTICIPACIONES</b>	0.00	0.00	0.00	0.00	0.00	0.00
<b>TOTAL DEL GASTO:</b>	<b>66,737,037.53</b>	<b>9,711,589.43</b>	<b>76,448,626.96</b>	<b>30,130,007.48</b>	<b>28,519,806.28</b>	<b>46,318,619.48</b>





GOBIERNO CONSTITUCIONAL DEL ESTADO DE CHIAPAS  
RAMO O DEPENDENCIA: Tribunal Electoral del Estado de Chiapas  
ESTADO ANALÍTICO DEL EJERCICIO DEL PRESUPUESTO DE EGRESOS EN CLASIFICACIÓN  
ADMINISTRATIVA/ORGANISMO  
DEL 1 DE ENERO AL 30 DE JUNIO DE 2024

(Pesos)

RPA-3

CONCEPTO	PRESUPUESTO DE EGRESOS					SUBEJERCICIO
	APROBADO	AMPLIACIONES - REDUCCIONES	MODIFICADO	DEVENGADO	PAGADO	
<b>TOTAL</b>	<b>66,737,037.53</b>	<b>9,711,589.43</b>	<b>76,448,626.96</b>	<b>30,130,007.48</b>	<b>28,519,806.28</b>	<b>46,318,619.48</b>
<b>ORGANOS AUTONOMOS</b>	<b>66,737,037.53</b>	<b>9,711,589.43</b>	<b>76,448,626.96</b>	<b>30,130,007.48</b>	<b>28,519,806.28</b>	<b>46,318,619.48</b>
Tribunal Electoral del Estado de Chiapas	66,737,037.53	9,711,589.43	76,448,626.96	30,130,007.48	28,519,806.28	46,318,619.48



**GOBIERNO CONSTITUCIONAL DEL ESTADO DE CHIAPAS**  
**RAMO O DEPENDENCIA: Tribunal Electoral del Estado de Chiapas**  
**ESTADO ANALÍTICO DEL EJERCICIO DEL PRESUPUESTO DE EGRESOS EN CLASIFICACIÓN**  
**ADMINISTRATIVA/PODERES**  
**DEL 1 DE ENERO AL 30 DE JUNIO DE 2024**

(Pesos)

RPA-4

CONCEPTO	PRESUPUESTO DE EGRESOS					SUBEJERCICIO
	APROBADO	AMPLIACIONES - REDUCCIONES	MODIFICADO	DEVENGADO	PAGADO	
<b>TOTAL</b>	<b>66,737,037.53</b>	<b>9,711,589.43</b>	<b>76,448,626.96</b>	<b>30,130,007.48</b>	<b>28,519,806.28</b>	<b>46,318,619.48</b>
<b>PODER EJECUTIVO</b>	<b>0.00</b>	<b>0.00</b>	<b>0.00</b>	<b>0.00</b>	<b>0.00</b>	<b>0.00</b>
<b>PODER LEGISLATIVO</b>	<b>0.00</b>	<b>0.00</b>	<b>0.00</b>	<b>0.00</b>	<b>0.00</b>	<b>0.00</b>
<b>PODER JUDICIAL</b>	<b>0.00</b>	<b>0.00</b>	<b>0.00</b>	<b>0.00</b>	<b>0.00</b>	<b>0.00</b>
<b>ORGANOS AUTONOMOS</b>	<b>66,737,037.53</b>	<b>9,711,589.43</b>	<b>76,448,626.96</b>	<b>30,130,007.48</b>	<b>28,519,806.28</b>	<b>46,318,619.48</b>
<b>Tribunal Electoral del Estado de Chiapas</b>	<b>66,737,037.53</b>	<b>9,711,589.43</b>	<b>76,448,626.96</b>	<b>30,130,007.48</b>	<b>28,519,806.28</b>	<b>46,318,619.48</b>



GOBIERNO CONSTITUCIONAL DEL ESTADO DE CHIAPAS  
RAMO O DEPENDENCIA: Tribunal Electoral del Estado de Chiapas  
ESTADO ANALÍTICO DEL EJERCICIO DEL PRESUPUESTO DE EGRESOS EN CLASIFICACIÓN  
ADMINISTRATIVA/ENTIDADES  
DEL 1 DE ENERO AL 30 DE JUNIO DE 2024  
(Pesos)

RPA-5

CONCEPTO	PRESUPUESTO DE EGRESOS					SUBEJERCICIO
	APROBADO	AMPLIACIONES - REDUCCIONES	MODIFICADO	DEVENGADO	PAGADO	
ENTIDADES PARAESTATALES Y FIDEICOMISOS NO EMPRESARIALES Y NO FINANCIEROS	NO APLICA					
INSTITUCIONES PÚBLICAS DE SEGURIDAD SOCIAL	NO APLICA					



GOBIERNO DEL ESTADO DE CHIAPAS

RAMO O DEPENDENCIA: Tribunal Electoral del Estado de Chiapas

ESTADO ANALÍTICO DEL EJERCICIO DEL PRESUPUESTO DE EGRESOS CLASIFICACIÓN FUNCIONAL (FINALIDAD Y FUNCIÓN)

DEL 1 DE ENERO AL 30 DE junio DE 2024

(Pesos)

RPA-6

FI	FU	CONCEPTO	EGRESOS					SUB EJERCICIO
			APROBADO	AMPLIACIONES - REDUCCIONES	MODIFICADO	DEVENGADO	PAGADO	
1	Gobierno		66,737,037.53	9,711,589.43	76,448,626.96	30,130,007.48	28,519,806.28	46,318,619.48
	1.2	Justicia	66,737,037.53	9,711,589.43	76,448,626.96	30,130,007.48	28,519,806.28	46,318,619.48
<b>TOTAL DEL GASTO:</b>			<b>66,737,037.53</b>	<b>9,711,589.43</b>	<b>76,448,626.96</b>	<b>30,130,007.48</b>	<b>28,519,806.28</b>	<b>46,318,619.48</b>

**SISTEMA CONTABLE 2024**  
**ENDEUDAMIENTO NETO**  
**DEL 1o. DE ENERO AL 30 DE JUNIO DE 2024**

Fecha:

IDENTIFICACIÓN DE CRÉDITO O INSTRUMENTO	CONTRATACIÓN/ COLOCACIÓN	AMORTIZACIÓN	ENDEUDAMIENTO NETO
CRÉDITOS BANCARIOS			

TOTAL CRÉDITOS BANCARIOS

OTROS INSTRUMENTOS DE DEUDA

**NO APLICA**

TOTAL OTROS INSTRUMENTOS DE DEUDA

TOTAL

**SISTEMA CONTABLE 2024**  
**INTERESES DE LA DEUDA**  
**DEL 1o. DE ENERO AL 30 DE JUNIO DE 2024**

Fecha:

IDENTIFICACIÓN DE CRÉDITO O INSTRUMENTO	DEVENGADO	PAGADO
CRÉDITOS BANCARIOS		

TOTAL DE INTERESES DE CRÉDITOS BANCARIOS

OTROS INSTRUMENTOS DE DEUDA
-----------------------------

TOTAL DE INTERESES DE OTROS INSTRUMENTOS DE DEUDA

TOTAL

**NO APLICA**



**GOBIERNO DEL ESTADO DE CHIAPAS**  
**RAMO O DEPENDENCIA: Tribunal Electoral del Estado de Chiapas**  
**GASTO POR CATEGORÍA PROGRAMÁTICA**  
**DEL 1 DE ENERO AL 30 DE JUNIO DE 2024**  
 (Pesos)

RPA-7

CONCEPTO	PRESUPUESTO DE EGRESOS					SUBEJERCICIO
	APROBADO	AMPLIACIONES - REDUCCIONES	MODIFICADO	DEVENGADO	PAGADO	
<b>Programas</b>	<b>0.00</b>	<b>0.00</b>	<b>0.00</b>	<b>0.00</b>	<b>0.00</b>	<b>0.00</b>
<b>Subsidios: Sector Social y Privado o Entidades Federativas y Municipios</b>	<b>0.00</b>	<b>0.00</b>	<b>0.00</b>	<b>0.00</b>	<b>0.00</b>	<b>0.00</b>
Otros Subsidios	0.00	0.00	0.00	0.00	0.00	0.00
Sujetos a Reglas de Operación	0.00	0.00	0.00	0.00	0.00	0.00
<b>Desempeño de las Funciones</b>	<b>0.00</b>	<b>0.00</b>	<b>0.00</b>	<b>0.00</b>	<b>0.00</b>	<b>0.00</b>
Específicos	0.00	0.00	0.00	0.00	0.00	0.00
Funciones de las Fuerzas Armadas (Únicamente Gobierno Federal)	0.00	0.00	0.00	0.00	0.00	0.00
Planeación, seguimiento y evaluación de políticas públicas	0.00	0.00	0.00	0.00	0.00	0.00
Prestación de Servicios Públicos	0.00	0.00	0.00	0.00	0.00	0.00
Promoción y fomento	0.00	0.00	0.00	0.00	0.00	0.00
Provisión de Bienes Públicos	0.00	0.00	0.00	0.00	0.00	0.00
Proyectos de inversión	0.00	0.00	0.00	0.00	0.00	0.00
Regulación y supervisión	0.00	0.00	0.00	0.00	0.00	0.00
<b>Administrativos y de Apoyo</b>	<b>0.00</b>	<b>0.00</b>	<b>0.00</b>	<b>0.00</b>	<b>0.00</b>	<b>0.00</b>
Apoyo a la función pública y al mejoramiento de la gestión	0.00	0.00	0.00	0.00	0.00	0.00
Apoyo al proceso presupuestario y para mejorar la eficiencia institucional	0.00	0.00	0.00	0.00	0.00	0.00
Operaciones ajenas	0.00	0.00	0.00	0.00	0.00	0.00
<b>Compromisos</b>	<b>0.00</b>	<b>0.00</b>	<b>0.00</b>	<b>0.00</b>	<b>0.00</b>	<b>0.00</b>
Desastres Naturales	0.00	0.00	0.00	0.00	0.00	0.00
Obligaciones de cumplimiento de resolución jurisdiccional	0.00	0.00	0.00	0.00	0.00	0.00
<b>Obligaciones</b>	<b>0.00</b>	<b>0.00</b>	<b>0.00</b>	<b>0.00</b>	<b>0.00</b>	<b>0.00</b>
Aportaciones a fondos de estabilización	0.00	0.00	0.00	0.00	0.00	0.00
Aportaciones a fondos de inversión y reestructura de pensiones	0.00	0.00	0.00	0.00	0.00	0.00
Aportaciones a la seguridad social	0.00	0.00	0.00	0.00	0.00	0.00
Pensiones y jubilaciones	0.00	0.00	0.00	0.00	0.00	0.00
<b>Programas de Gasto Federalizado (Gobierno Federal)</b>	<b>0.00</b>	<b>0.00</b>	<b>0.00</b>	<b>0.00</b>	<b>0.00</b>	<b>0.00</b>
Gasto Federalizado	0.00	0.00	0.00	0.00	0.00	0.00
<b>Participaciones a entidades federativas y municipios</b>	<b>66,737,037.53</b>	<b>9,711,589.43</b>	<b>76,448,626.96</b>	<b>30,130,007.48</b>	<b>28,519,806.28</b>	<b>46,318,619.48</b>
<b>Costo financiero, deuda o apoyos a deudores y ahorradores de la banca</b>	<b>0.00</b>	<b>0.00</b>	<b>0.00</b>	<b>0.00</b>	<b>0.00</b>	<b>0.00</b>
<b>Adeudos de ejercicios fiscales anteriores</b>	<b>0.00</b>	<b>0.00</b>	<b>0.00</b>	<b>0.00</b>	<b>0.00</b>	<b>0.00</b>
<b>TOTAL DEL GASTO:</b>	<b>66,737,037.53</b>	<b>9,711,589.43</b>	<b>76,448,626.96</b>	<b>30,130,007.48</b>	<b>28,519,806.28</b>	<b>46,318,619.48</b>



GOBIERNO CONSTITUCIONAL DEL ESTADO DE CHIAPAS  
TRIBUNAL ELECTORAL DEL ESTADO DE CHIAPAS

PROGRAMAS Y PROYECTOS DE INVERSIÓN  
DEL 1 DE ENERO AL 30 DE JUNIO DE 2024

FF	RAMO	PF	PROYECTO ESTRATÉGICO	MUNICIPIO / COBERTURA	PRESUPUESTO DE EGRESOS				AVANCE % DEVENGADO/ MODIFICADO
					APROBADO	MODIFICADO	DEVENGADO	PAGADO	

NO APLICA

---





**GOBIERNO CONSTITUCIONAL DEL ESTADO DE CHIAPAS**  
**SECRETARÍA DE HACIENDA**  
**PRESUPUESTO DE EGRESOS 2024**

**AVANCE DE CUMPLIMIENTO DE INDICADORES ESTRATÉGICOS**  
**ENERO - JUNIO**

**Organismo Público:** 2.1.1.1.4.400 Tribunal Electoral del Estado de Chiapas

Misión				
Garantizar los principios de constitucionalidad, certeza, imparcialidad, objetividad, legalidad y probidad de los actos y resoluciones electorales, mediante los medios de impugnación promovidos por los partidos políticos, coaliciones y organizaciones políticas y los conflictos o diferencias laborales entre el Tribunal y sus servidores y entre el Instituto de Elecciones y Participación Ciudadana y sus servidores públicos electorales, así como realizar tareas de investigación, docencia y difusión de la materia electoral y de participación ciudadana.				

Visión				
Constituirse como órgano jurisdiccional garante en la impartición de justicia en materia electoral y de participación ciudadana, autónomo e independiente en sus decisiones brindando certeza jurídica a los ciudadanos, un marco de modernización, calidad, transparencia y rendición de cuentas.				

COMPORTAMIENTO DEL EJERCICIO DEL GASTO								
Concepto								
Fin	F	SF	SSF	Descripción	Aprobado (A)	Modificado (B)	Devengado (C)	% Devengado
<b>TOTALES</b>					66,737,037.53	76,448,626.96	30,130,007.48	39.41
1				Gobierno	66,737,037.53	76,448,626.96	30,130,007.48	39.41
	2			Justicia	66,737,037.53	76,448,626.96	30,130,007.48	39.41
		1		Impartición de Justicia	41,788,376.56	51,499,965.99	19,375,183.77	37.62
			1	Impartición de Justicia	41,788,376.56	51,499,965.99	19,375,183.77	37.62
			2	Procuración de Justicia	24,948,660.97	24,948,660.97	10,754,823.71	43.11
			1	Procuración de Justicia	24,948,660.97	24,948,660.97	10,754,823.71	43.11

Objetivos de Desarrollo Sostenible	
Clave	Descripción
17	Fortalecer los medios de ejecución y revitalizar la Alianza Mundial para el Desarrollo Sostenible.

Metas de los Objetivos de Desarrollo Sostenible		
ODS	No. Meta	Descripción
17	17	Fortalecer los medios de ejecución y revitalizar la Alianza Mundial para el Desarrollo Sostenible. Fomentar y promover la constitución de alianzas eficaces en las esferas pública, público-privada y de la sociedad civil, aprovechando la experiencia y las estrategias de obtención de recursos de las alianzas

Objetivos del Plan Nacional		
Eje	Objetivo	Descripción
1	01	Justicia y Estado de Derecho. Fortalecer la gobernabilidad democrática.

Objetivos del Plan Estatal				
Eje	Tema	Pol. Púb.	Objetivo	Descripción

**GOBIERNO CONSTITUCIONAL DEL ESTADO DE CHIAPAS**
**SECRETARÍA DE HACIENDA  
 PRESUPUESTO DE EGRESOS 2024**
**AVANCE DE CUMPLIMIENTO DE INDICADORES ESTRATÉGICOS  
 ENERO - JUNIO**
**Organismo Público:** 2.1.1.1.4.400 Tribunal Electoral del Estado de Chiapas

Objetivos del Plan Estatal				
Eje	Tema	Pol. Púb.	Objetivo	Descripción
1	1	01	01	Gobierno Eficaz y Honesto. Política y gobierno. Gobernabilidad y gobernanza. Garantizar la estabilidad política y social.

Estrategias del Plan Estatal		
Clave Alineación PED	No. Est.	Descripción
110101	03	Fortalecer la gobernabilidad.

Programa Sectorial		
Programa	Clave Alineación	Descripción
A	101110101	Política y Gobierno.

Objetivos Estratégicos		
No. Obj.	Clave Alineación	Descripción
1	101110101A	Garantizar los principios de constitucionalidad y legalidad de los actos y resoluciones electorales, y al resolver controversias de los servidores públicos electorales.

Indicadores Estratégicos														
No. Obj.	No. Ind.	Tipo y Dimensión	Unidad de Medida	Nombre del Indicador	Descripción Cualitativa (Numerador / Denominador)	Año y Valor de Línea Base	Denominador ( A )	Total Numerador	Programado ( B )				Avances	
									Modificado ( C )				Efic. del Ejer. D/C	Meta Indic. D/A
									Alcanzado ( D )					
									Trimestres					
				I	II	III	IV							
1	1	Gestión Eficacia	Resolución	Porcentaje de medios de impugnación electoral resueltos.	Número de medios de impugnación electoral resueltos. / Total de medios de impugnación electoral radicados.	2024 600.00	600.00	600.00	100.00	250.00	200.00	50.00	55.00%	55.00%
							600.00	600.00	100.00	250.00	200.00	50.00		
							330.00	330.00	178.00	152.00	0.00	0.00		
1	2	Gestión Eficacia	Actividad	Porcentaje de atención jurisdiccional en la impartición de justicia electoral.	Número de actividades jurisdiccionales realizadas. / Total de actividades jurisdiccionales proyectadas a realizar.	2024 25,000.00	25,000.00	25,000.00	4,000.00	11,000.00	8,000.00	2,000.00	29.64%	29.64%
							25,000.00	25,000.00	4,000.00	11,000.00	8,000.00	2,000.00		
							7,409.00	7,409.00	3,438.00	3,971.00	0.00	0.00		

Productos y Servicios	Cientes y Usuarios
Resolución de actos electorales, medios de impugnación electoral y conflictos laborales con los servidores públicos electorales.	Partidos políticos, coaliciones, organizaciones o asociaciones políticas, el Instituto de Elecciones y Participación Ciudadana y los servidores públicos electorales.

**SISTEMA CONTABLE 2024**
**INDICADORES DE POSTURA FISCAL / CON RECURSOS DEL EJERCICIO**
**DEL 1o. DE ENERO AL 30 DE JUNIO DE 2024**

Fecha:

 Página 1 de 1  
 24/07/2024

CONCEPTO	ESTIMADO	DEVENGADO	PAGADO
<b>I. Ingresos Presupuestarios</b>	<b>66,737,037.53</b>	<b>38,752,741.74</b>	<b>38,752,741.74</b>
Ingresos del Órganos Autónomos	66,737,037.53	38,752,741.74	38,752,741.74
Ingresos del Sector Paraestatal	0.00	0.00	0.00
<b>II. Egresos Presupuestarios</b>	<b>66,737,037.53</b>	<b>29,890,753.43</b>	<b>28,519,806.28</b>
Egresos del Órganos Autónomos	66,737,037.53	29,890,753.43	28,519,806.28
Egresos del Sector Paraestatal	0.00	0.00	0.00
<b>III. Balance Presupuestario (Superávit o Déficit) (III = I - II)</b>	<b>0.00</b>	<b>8,861,988.31</b>	<b>10,232,935.46</b>

CONCEPTO	ESTIMADO	DEVENGADO	PAGADO
<b>III. Balance Presupuestario (Superávit o Déficit)</b>	<b>0.00</b>	<b>8,861,988.31</b>	<b>10,232,935.46</b>
<b>IV. Intereses, Comisiones y Gastos de la Deuda</b>	<b>0.00</b>	<b>0.00</b>	<b>0.00</b>
<b>V. Balance Primario (Superávit o Déficit) (V = III - IV)</b>	<b>0.00</b>	<b>8,861,988.31</b>	<b>10,232,935.46</b>

CONCEPTO	ESTIMADO	DEVENGADO	PAGADO
<b>A. Financiamiento</b>	<b>0.00</b>	<b>0.00</b>	<b>0.00</b>
<b>B. Amortización de la Deuda</b>	<b>0.00</b>	<b>0.00</b>	<b>0.00</b>
<b>C. Endeudamiento o Desendeudamiento (C= A - B)</b>	<b>0.00</b>	<b>0.00</b>	<b>0.00</b>

**SISTEMA CONTABLE 2024**  
**RELACIÓN DE CUENTAS BANCARIAS PRODUCTIVAS ESPECÍFICAS**  
**DEL 1o. DE ENERO AL 30 DE JUNIO DE 2024**

Fecha:

FONDO, PROGRAMA O CONVENIO	DATOS DE LA CUENTA BANCARIA		
	INSTITUCIÓN BANCARIA	NÚMERO DE CUENTA	TIPO DE CUENTA

**NO APLICA**

**SISTEMA CONTABLE 2024**  
**RELACIÓN DE ESQUEMAS BURSÁTILES Y COBERTURAS FINANCIERAS**  
**DEL 1o. DE ENERO AL 30 DE JUNIO DE 2024**

Página 1 de 1  
Fecha: 24/07/2024

**RELACIÓN DE ESQUEMAS BURSÁTILES Y DE COBERTURAS FINANCIERAS**

---

**NO APLICA**



**GOBIERNO CONSTITUCIONAL DEL ESTADO DE CHIAPAS**

**TRIBUNAL ELECTORAL DEL ESTADO DE CHIAPAS**

**SISTEMA CONTABLE 2024**

**FORMATO DEL EJERCICIO Y DESTINO DE GASTO FEDERALIZADO Y REINTEGROS**

**DEL 1o. DE ENERO AL 30 DE JUNIO DE 2024**

Fecha:

Página 1 de 1  
24/07/2024

Programa o Fondo	Destino de los Recursos	Ejercicio		Reintegro
		DEVENGADO	PAGADO	

**NO APLICA**

Concepto	30 de junio de 2024	31 de diciembre de 2023	Concepto	30 de junio de 2024	31 de diciembre de 2023
<b>ACTIVO</b>			<b>PASIVO</b>		
<b>Activo Circulante</b>			<b>Pasivo Circulante</b>		
<b>Efectivo y Equivalentes</b>	<b>12,491,682.16</b>	<b>5,911,853.85</b>	<b>Cuentas por Pagar a Corto Plazo</b>	<b>1,640,100.45</b>	<b>2,428,766.11</b>
Efectivo	5,298.10		Servicios Personales por Pagar a Corto Plazo	169,309.96	607,525.40
Bancos/Tesorería			Proveedores por Pagar a Corto Plazo	187,562.68	13,587.13
Bancos/Dependencias y Otros	10,685,495.55	1,671,799.20	Contratistas por Obras Públicas por Pagar a Corto Plazo		
Inversiones Temporales (Hasta 3 Meses)			Participaciones y Aportaciones por Pagar a Corto Plazo		
Fondos con Afectación Específica	1,787,038.51	4,226,204.65	Transferencias Otorgadas por Pagar a Corto Plazo		
Depósitos de Fondos de Terceros en Garantía y/o Administración	13,850.00	13,850.00	Intereses, Comisiones y Otros Gastos de la Deuda Pública por Pagar a Corto Plazo	1,274,343.80	1,798,769.57
Otros Efectivos y Equivalentes			Retenciones y Contribuciones por Pagar a Corto Plazo		
<b>Derechos a Recibir Efectivo o Equivalentes</b>	<b>37,896.33</b>	<b>0.00</b>	Devoluciones de la Ley de Ingresos por Pagar a Corto Plazo		
Inversiones Financieras de Corto Plazo			Otras Cuentas por Pagar a Corto Plazo	8,884.01	8,884.01
Cuentas por Cobrar a Corto Plazo			<b>Documentos por Pagar a Corto Plazo</b>	<b>0.00</b>	<b>0.00</b>
Deudores Diversos por Cobrar a Corto Plazo	37,896.33		Documentos Comerciales por Pagar a Corto Plazo		
Ingresos por Recuperar a Corto Plazo			Documentos con Contratistas por Obras Públicas por Pagar a Corto Plazo		
Deudores por Anticipos de la Tesorería a Corto Plazo			Otros Documentos por Pagar a Corto Plazo		
Préstamos Otorgados a Corto Plazo			<b>Porción a Corto Plazo de la Deuda Pública a Largo Plazo</b>	<b>0.00</b>	<b>0.00</b>
Otros Derechos a Recibir Efectivo o Equivalentes a Corto Plazo			Porción a Corto Plazo de la Deuda Pública		
<b>Derechos a Recibir Bienes o Servicios</b>	<b>0.00</b>	<b>0.00</b>	Porción a Corto Plazo de Arrendamiento Financiero		
Anticipos a Proveedores por Adquisición de Bienes y Prestación de Servicios a Corto Plazo			<b>Títulos y Valores a Corto Plazo</b>	<b>0.00</b>	<b>0.00</b>
Anticipo a Proveedores por Adquisición de Bienes Inmuebles y Muebles a Corto Plazo			<b>Pasivos Diferidos a Corto Plazo</b>	<b>0.00</b>	<b>0.00</b>
Anticipo a Proveedores por Adquisición de Bienes Intangibles a Corto Plazo			Ingresos Cobrados por Adelantado a Corto Plazo		
Anticipo a Contratistas por Obras Públicas a Corto Plazo			Intereses Cobrados por Adelantado a Corto Plazo		
Otros Derechos a Recibir Bienes o Servicios a Corto Plazo			Otros Pasivos Diferidos a Corto Plazo		
<b>Inventarios</b>	<b>0.00</b>	<b>0.00</b>	<b>Fondos y Bienes de Terceros en Garantía y/o Administración a Corto Plazo</b>	<b>0.00</b>	<b>0.00</b>
Inventario de Mercancías para Venta			Fondos en Garantía a Corto Plazo		
Inventario de Mercancías Terminadas			Fondos en Administración a Corto Plazo		
Inventario de Mercancías en Proceso de Elaboración			Fondos Contingentes a Corto Plazo		
Inventario de Materias Primas, Materiales y Suministros para Producción			Fondos de Fideicomisos, Mandatos y Contratos Análogos a Corto Plazo		
Bienes en Tránsito			Otros Fondos de Terceros en Garantía y/o Administración a Corto Plazo		
<b>Almacenes</b>	<b>0.00</b>	<b>0.00</b>	Valores y Bienes en Garantía a Corto Plazo		
<b>Estimación por Pérdida o Deterioro de Activos Circulantes</b>	<b>0.00</b>	<b>0.00</b>	<b>Provisiones a Corto Plazo</b>	<b>0.00</b>	<b>0.00</b>
Estimaciones para Cuentas Incobrables por Derechos a Recibir Efectivo o Equivalentes			Provisión para Demandas y Juicios a Corto Plazo		
Estimación por Deterioro de Inventarios			Provisión para Contingencias a Corto Plazo		
<b>Otros Activos Circulantes</b>	<b>0.00</b>	<b>0.00</b>	Otras Provisiones a Corto Plazo		
Valores en Garantía			<b>Otros Pasivos a Corto Plazo</b>	<b>0.00</b>	<b>0.00</b>
Bienes en Garantía (excluye depósitos de fondos)			Ingresos por Clasificar		
Bienes Derivados de Embargos, Decomisos, Aseguramientos y Dación en Pago			Recaudación por Participar		
Adquisición con Fondos de Terceros			Otros Pasivos Circulantes		
<b>Total de Activos Circulantes</b>	<b>12,529,578.49</b>	<b>5,911,853.85</b>	<b>Total de Pasivos Circulantes</b>	<b>1,640,100.45</b>	<b>2,428,766.11</b>
<b>Activo No Circulante</b>			<b>Pasivo No Circulante</b>		
<b>Inversiones Financieras a Largo Plazo</b>			<b>Cuentas por Pagar a Largo Plazo</b>	<b>65,431.75</b>	<b>65,431.75</b>
<b>Derechos a Recibir Efectivo o Equivalentes a Largo Plazo</b>			<b>Documentos por Pagar a Largo Plazo</b>		
<b>Bienes Inmuebles, Infraestructura y Construcciones en Proceso</b>			<b>Deuda Pública a Largo Plazo</b>		
<b>Bienes Muebles</b>	<b>9,289,339.12</b>	<b>9,226,453.30</b>	<b>Pasivos Diferidos a Largo Plazo</b>	<b>20,366,698.26</b>	<b>20,366,698.26</b>
<b>Activos Intangibles</b>	<b>80,144.40</b>	<b>80,144.40</b>	<b>Fondos y Bienes de Terceros en Garantía y/o Administración a Largo Plazo</b>		
<b>Depreciación, Deterioro y Amortización Acumulada de Bienes</b>			<b>Provisiones a Largo Plazo</b>		
<b>Activos Diferidos</b>	<b>23,962,675.13</b>	<b>23,962,675.13</b>	<b>Total de Pasivos No Circulantes</b>	<b>20,432,130.01</b>	<b>20,432,130.01</b>
<b>Estimación por Pérdida o Deterioro de Activos no Circulantes</b>			<b>Total del Pasivo</b>	<b>22,072,230.46</b>	<b>22,860,896.12</b>
<b>Otros Activos no Circulantes</b>			<b>HACIENDA PÚBLICA / PATRIMONIO</b>		
<b>Total de Activos No Circulantes</b>	<b>33,332,158.65</b>	<b>33,269,272.83</b>	<b>Hacienda Pública/Patrimonio Contribuido</b>	<b>0.00</b>	<b>0.00</b>
<b>Total del Activo</b>	<b>45,861,737.14</b>	<b>39,181,126.68</b>	<b>Aportaciones</b>		
			<b>Donaciones de Capital</b>		
			<b>Actualización de la Hacienda Pública/Patrimonio</b>		
			<b>Hacienda Pública/Patrimonio Generado</b>	<b>23,789,506.68</b>	<b>16,320,230.56</b>
			<b>Resultados del Ejercicio (Ahorro/Desahorro)</b>	<b>9,017,854.96</b>	<b>3,475,827.16</b>
			<b>Resultados de Ejercicios Anteriores</b>	<b>14,771,651.72</b>	<b>12,844,403.40</b>
			<b>Revalúos</b>		
			<b>Reservas</b>		
			<b>Rectificaciones de Resultados de Ejercicios Anteriores</b>		
			<b>Exceso o Insuficiencia en la Actualización de la Hacienda Pública/Patrimonio</b>	<b>0.00</b>	<b>0.00</b>
			<b>Resultado por Posición Monetaria</b>		
			<b>Resultado por Tenencia de Activos no Monetarios</b>		
<b>Total de Activos No Circulantes</b>	<b>33,332,158.65</b>	<b>33,269,272.83</b>	<b>Total Hacienda Pública/Patrimonio</b>	<b>23,789,506.68</b>	<b>16,320,230.56</b>
<b>Total del Activo</b>	<b>45,861,737.14</b>	<b>39,181,126.68</b>	<b>Total del Pasivo y Hacienda Pública/Patrimonio</b>	<b>45,861,737.14</b>	<b>39,181,126.68</b>



Concepto	30 de junio de 2024	31 de diciembre de 2023	Concepto	30 de junio de 2024	31 de diciembre de 2023
----------	---------------------	-------------------------	----------	---------------------	-------------------------

**INFORME ANALÍTICO DE LA DEUDA PÚBLICA Y OTROS PASIVOS  
 DEL 1o. DE ENERO AL 30 DE JUNIO DE 2024**

Denominación de la Deuda Pública y Otros Pasivos	Saldo al 31 de diciembre de 2023	Disposiciones del Período	Amortizaciones del Período	Revaluaciones, Reclasificaciones y Otros Ajustes	Saldo Final del Período	Pago de Intereses del Período	Pago de Comisiones y demás costos asociados durante el Período
<b>Deuda Pública</b>	0.00	0.00	0.00	0.00	0.00	0.00	0.00
<b>Corto Plazo</b>	0.00	0.00	0.00	0.00	0.00	0.00	0.00
Instituciones de Crédito							
Títulos y Valores							
Arrendamientos Financieros							
<b>Largo Plazo</b>	0.00	0.00	0.00	0.00	0.00		
Instituciones de Crédito							
Títulos y Valores							
Arrendamientos Financieros							
<b>Otros Pasivos</b>	22,860,896.12				22,072,230.46		
<b>Total de la Deuda Pública y Otros Pasivos</b>	22,860,896.12	0.00	0.00	0.00	22,072,230.46	0.00	0.00

**Deuda Contingente (Informativo)**
**Valor de Instrumentos Bono Cupón Cero (Informativo)**

 Instrumento Bono Cupón Cero 1, Banobras  
 Instrumento Bono Cupón Cero 2, Banobras

Obligaciones a Corto Plazo	Monto Contratado	Plazo Pactado	Tasa de Interés	Comisiones y Costos Relacionados	Tasa Efectiva
<b>Obligaciones a Corto Plazo (Informativo)</b>					

**GOBIERNO CONSTITUCIONAL DEL ESTADO DE CHIAPAS**  
**TRIBUNAL ELECTORAL DEL ESTADO DE CHIAPAS**

**SISTEMA CONTABLE 2024**

**INFORME ANALÍTICO DE OBLIGACIONES DIFERENTES DE FINANCIAMIENTOS**  
**DEL 1o. DE ENERO AL 30 DE JUNIO DE 2024**

Fecha:

LDF-3

DENOMINACIÓN DE LAS OBLIGACIONES DIFERENTES DE FINANCIAMIENTO	FECHA DEL CONTRATO	FECHA DE INICIO DE OPERACIÓN DEL PROYECTO	FECHA DE VENCIMIENTO	MONTO DE LA INVERSIÓN PACTADO	PLAZO PACTADO	MONTO PROMEDIO MENSUAL DEL PAGO DE LA CONTRAPRESTACIÓN	MONTO PROMEDIO MENSUAL DEL PAGO DE LA CONTRAPRESTACIÓN CORRESPONDIENTE AL	MONTO PAGADO DE LA INVERSIÓN AL 30 DE JUNIO DE 2024	MONTO PAGADO DE LA INVERSIÓN ACTUALIZADO AL 30 DE JUNIO DE 2024	SALDO PENDIENTE POR PAGAR DE LA INVERSIÓN AL 30 DE JUNIO DE 2024
---	--------------------	---	----------------------	-------------------------------	---------------	--	---	---	---	--

**APP'S**

- APP 1
- APP 2
- APP 3
- APP XX

**Otros instrumentos**

- Otro instrumento 1
- Otro instrumento 2
- Otro instrumento 3
- Otro instrumento XX

**Total de Obligaciones Diferentes de Financiamiento**



**NO APLICA**

**SISTEMA CONTABLE 2024**
**BALANCE PRESUPUESTARIO**

Fecha: 24/07/2024

**DEL 1o. DE ENERO AL 30 DE JUNIO DE 2024**
**LDF 4**

CONCEPTO	ESTIMADO/APROBADO	DEVENGADO	RECAUDADO/PAGADO
<b>Ingresos Totales</b>	<b>66,737,037.53</b>	<b>38,752,741.74</b>	<b>38,752,741.74</b>
Ingresos de Libre Disposición	66,737,037.53	38,752,741.74	38,752,741.74
Transferencias Federales Etiquetadas	0.00	0.00	0.00
Financiamiento Neto	0.00	0.00	0.00
<b>Egresos Presupuestarios</b>	<b>66,737,037.53</b>	<b>30,130,007.48</b>	<b>28,519,806.28</b>
Gasto No Etiquetado (sin incluir Amortización de la Deuda Pública)	66,737,037.53	30,130,007.48	28,519,806.28
Gasto Etiquetado (sin incluir Amortización de la Deuda Pública)	0.00	0.00	0.00
<b>Remanentes del Ejercicio Anterior</b>		<b>239,254.05</b>	<b>0.00</b>
Remanentes de Ingresos de Libre Disposición aplicados en el periodo		239,254.05	0.00
Remanentes de Transferencias Federales Etiquetadas aplicados en el periodo		0.00	0.00
<b>Balance Presupuestario</b>	<b>0.00</b>	<b>8,861,988.31</b>	<b>10,232,935.46</b>
<b>Balance Presupuestario sin Financiamiento Neto</b>	<b>0.00</b>	<b>8,861,988.31</b>	<b>10,232,935.46</b>
<b>Balance Presupuestario sin Financiamiento Neto y sin Remanentes del Ejercicio Anterior</b>	<b>0.00</b>	<b>8,622,734.26</b>	<b>10,232,935.46</b>

CONCEPTO	APROBADO	DEVENGADO	PAGADO
<b>Intereses, Comisiones y Gastos de la Deuda</b>	<b>0.00</b>	<b>0.00</b>	<b>0.00</b>
Intereses, Comisiones y Gastos de la Deuda con Gasto No Etiquetado	0.00	0.00	0.00
Intereses, Comisiones y Gastos de la Deuda con Gasto Etiquetado	0.00	0.00	0.00
<b>Balance Primario</b>	<b>0.00</b>	<b>8,622,734.26</b>	<b>10,232,935.46</b>

CONCEPTO	ESTIMADO/APROBADO	DEVENGADO	RECAUDADO/PAGADO
<b>Financiamiento</b>	<b>0.00</b>	<b>0.00</b>	<b>0.00</b>
Financiamiento con Fuente de Pago de Ingresos de Libre Disposición	0.00	0.00	0.00
Financiamiento con Fuente de Pago de Transferencias Federales Etiquetadas	0.00	0.00	0.00
<b>Amortización de la Deuda</b>	<b>0.00</b>	<b>0.00</b>	<b>0.00</b>
Amortización de la Deuda Pública con Gasto No Etiquetado	0.00	0.00	0.00
Amortización de la Deuda Pública con Gasto Etiquetado	0.00	0.00	0.00
<b>Financiamiento Neto</b>	<b>0.00</b>	<b>0.00</b>	<b>0.00</b>

CONCEPTO	ESTIMADO/APROBADO	DEVENGADO	RECAUDADO/PAGADO
Ingresos de Libre Disposición	66,737,037.53	38,752,741.74	38,752,741.74
Financiamiento Neto con Fuente de Pago de Ingresos de Libre Disposición	0.00	0.00	0.00
Financiamiento con Fuente de Pago de Ingresos de Libre Disposición	0.00	0.00	0.00
Amortización de la Deuda Pública con Gasto No Etiquetado	0.00	0.00	0.00
Gasto No Etiquetado ( sin incluir amortización de la Deuda Pública)	66,737,037.53	30,130,007.48	28,519,806.28
Remanentes de Ingresos de Libre Disposición aplicados en el periodo		239,254.05	0.00
<b>Balance Presupuestario de Recursos Disponibles</b>	<b>0.00</b>	<b>8,861,988.31</b>	<b>10,232,935.46</b>
<b>Balance Presupuestario de Recursos Disponibles sin Financiamiento Neto</b>	<b>0.00</b>	<b>8,861,988.31</b>	<b>10,232,935.46</b>

CONCEPTO	ESTIMADO/APROBADO	DEVENGADO	RECAUDADO/PAGADO
Transferencias Federales Etiquetadas	0.00	0.00	0.00
Financiamiento Neto con fuente de Pago de Transferencias Federales Etiquetadas	0.00	0.00	0.00
Financiamiento con Fuente de Pago de Transferencias Federales Etiquetadas	0.00	0.00	0.00
Amortización de la Deuda Pública con Gasto Etiquetado	0.00	0.00	0.00
Gasto Etiquetado ( sin incluir Amortización de la Deuda Pública)	0.00	0.00	0.00
Remanentes de Transferencias Federales Etiquetadas aplicados en el periodo		0.00	0.00
<b>Balance Presupuestario de Recursos Etiquetados</b>	<b>0.00</b>	<b>0.00</b>	<b>0.00</b>
<b>Balance Presupuestario de Recursos Etiquetados sin Financiamiento Neto</b>	<b>0.00</b>	<b>0.00</b>	<b>0.00</b>





**NOMBRE DEL ENTE PUBLICO : Tribunal Electoral del Estado de Chiapas**

**Estado Analítico del Ejercicio del Presupuesto de Egresos Detallado – LDF 6a.**

**Clasificación por Objeto del Gasto (Capítulo y Concepto)**

**Del 1 de Enero al 30 de junio de 2024**

(PESOS)

Concepto			Egresos			Subejercicio
	Aprobado	Ampliaciones / Reducciones	Modificado	Devengado	Pagado	
b5) Productos Químicos, Farmacéuticos y de Laboratorio.	0.00	0.00	0.00	0.00	0.00	0.00
b6) Combustibles, Lubricantes y Aditivos.	0.00	0.00	0.00	0.00	0.00	0.00
b7) Vestuario, Blancos, Prendas de Protección y Artículos Deportivos.	0.00	0.00	0.00	0.00	0.00	0.00
b8) Materiales y Suministros para Seguridad.	0.00	0.00	0.00	0.00	0.00	0.00
b9) Herramientas, Refacciones y Accesorios Menores.	0.00	0.00	0.00	0.00	0.00	0.00
C. Servicios Generales.	0.00	0.00	0.00	0.00	0.00	0.00
c1) Servicios Básicos.	0.00	0.00	0.00	0.00	0.00	0.00
c2) Servicios de Arrendamiento.	0.00	0.00	0.00	0.00	0.00	0.00
c3) Servicios Profesionales, Científicos, Técnicos y Otros Servicios.	0.00	0.00	0.00	0.00	0.00	0.00
c4) Servicios Financieros, Bancarios y Comerciales.	0.00	0.00	0.00	0.00	0.00	0.00
c5) Servicios de Instalación, Reparación, Mantenimiento y Conservación.	0.00	0.00	0.00	0.00	0.00	0.00
c6) Servicios de Comunicación Social y Publicidad.	0.00	0.00	0.00	0.00	0.00	0.00
c7) Servicios de Traslado y Viáticos.	0.00	0.00	0.00	0.00	0.00	0.00
c8) Servicios Oficiales.	0.00	0.00	0.00	0.00	0.00	0.00
c9) Otros Servicios Generales.	0.00	0.00	0.00	0.00	0.00	0.00
D. Transferencias, Asignaciones, Subsidios y Otras Ayudas.	0.00	0.00	0.00	0.00	0.00	0.00
d1) Transferencias Internas y Asignaciones al Sector Público.	0.00	0.00	0.00	0.00	0.00	0.00
d2) Transferencias al Resto del Sector Público.	0.00	0.00	0.00	0.00	0.00	0.00
d3) Subsidios y Subvenciones.	0.00	0.00	0.00	0.00	0.00	0.00
d4) Ayudas Sociales.	0.00	0.00	0.00	0.00	0.00	0.00
d5) Pensiones y Jubilaciones.	0.00	0.00	0.00	0.00	0.00	0.00
d6) Transferencias a Fideicomisos, Mandatos y Otros Análogos.	0.00	0.00	0.00	0.00	0.00	0.00
d7) Transferencias a la Seguridad Social	0.00	0.00	0.00	0.00	0.00	0.00
d8) Donativos	0.00	0.00	0.00	0.00	0.00	0.00
d9) Transferencias al Exterior.	0.00	0.00	0.00	0.00	0.00	0.00
E. Bienes Muebles, Inmuebles e Intangibles.	0.00	0.00	0.00	0.00	0.00	0.00
e1) Mobiliario y Equipo de Administración.	0.00	0.00	0.00	0.00	0.00	0.00
e2) Mobiliario y Equipo Educativo y Recreativo.	0.00	0.00	0.00	0.00	0.00	0.00
e3) Equipo e Instrumental Médico y de Laboratorio.	0.00	0.00	0.00	0.00	0.00	0.00
e4) Vehículos y Equipo de Transporte.	0.00	0.00	0.00	0.00	0.00	0.00
e5) Equipo de Defensa y Seguridad.	0.00	0.00	0.00	0.00	0.00	0.00
e6) Maquinaria, Otros Equipos y Herramientas.	0.00	0.00	0.00	0.00	0.00	0.00
e7) Activos Biológicos.	0.00	0.00	0.00	0.00	0.00	0.00
e8) Bienes Inmuebles.	0.00	0.00	0.00	0.00	0.00	0.00
e9) Activos Intangibles.	0.00	0.00	0.00	0.00	0.00	0.00
F. Inversión Pública.	0.00	0.00	0.00	0.00	0.00	0.00
f1) Obra Pública en Bienes de Dominio Público.	0.00	0.00	0.00	0.00	0.00	0.00
f2) Obra Pública en Bienes Propios.	0.00	0.00	0.00	0.00	0.00	0.00
f3) Proyectos Productivos y Acciones de Fomento	0.00	0.00	0.00	0.00	0.00	0.00
G. Inversiones Financieras y Otras Provisiones.	0.00	0.00	0.00	0.00	0.00	0.00
g1) Inversiones para el Fomento de Actividades Productivas	0.00	0.00	0.00	0.00	0.00	0.00
g2) Acciones y Participaciones de Capital	0.00	0.00	0.00	0.00	0.00	0.00
g3) Compra de Títulos y Valores	0.00	0.00	0.00	0.00	0.00	0.00
g4) Concesión de Préstamos.	0.00	0.00	0.00	0.00	0.00	0.00
g5) Inversiones en Fideicomisos, Mandatos y Otros Análogos. Fideicomiso de Desastres Naturales (informativo)	0.00	0.00	0.00	0.00	0.00	0.00
g6) Otras Inversiones Financieras	0.00	0.00	0.00	0.00	0.00	0.00
g7) Provisiones para Contingencias y Otras Erogaciones Especiales.	0.00	0.00	0.00	0.00	0.00	0.00
H. Participaciones y Aportaciones.	0.00	0.00	0.00	0.00	0.00	0.00
h1) Participaciones.	0.00	0.00	0.00	0.00	0.00	0.00
h2) Aportaciones.	0.00	0.00	0.00	0.00	0.00	0.00
h3) Convenios.	0.00	0.00	0.00	0.00	0.00	0.00
I. Deuda Pública.	0.00	0.00	0.00	0.00	0.00	0.00
i1) Amortización de la Deuda Pública.	0.00	0.00	0.00	0.00	0.00	0.00
i2) Intereses de la Deuda Pública.	0.00	0.00	0.00	0.00	0.00	0.00
i3) Comisiones de la Deuda Pública.	0.00	0.00	0.00	0.00	0.00	0.00
i4) Gastos de la Deuda Pública.	0.00	0.00	0.00	0.00	0.00	0.00
i5) Costo por Coberturas.	0.00	0.00	0.00	0.00	0.00	0.00
i6) Apoyos Financieros.	0.00	0.00	0.00	0.00	0.00	0.00
i7) Adeudos de Ejercicios Fiscales Anteriores (ADEFAS).	0.00	0.00	0.00	0.00	0.00	0.00
<b>III. Total de Egresos</b>	<b>66,737,037.53</b>	<b>9,711,589.43</b>	<b>76,448,626.96</b>	<b>30,130,007.48</b>	<b>28,519,806.28</b>	<b>46,318,619.48</b>

**NOMBRE DEL ENTE PÚBLICO : Tribunal Electoral del Estado de Chiapas**  
**Estado Analítico del Ejercicio del Presupuesto de Egresos Detallado – LDF 6b.**

Clasificación Administrativa  
 Del 1 de Enero al 30 de junio de 2024  
 (PESOS)

Concepto	Egresos					Subejercicio
	Aprobado	Ampliaciones / Reducciones	Modificado	Devengado	Pagado	
I. Gasto No Etiquetado	66,737,037.53	9,711,589.43	76,448,626.96	30,130,007.48	28,519,806.28	46,318,619.48
Tribunal Electoral del Estado de Chiapas	66,737,037.53	9,711,589.43	76,448,626.96	30,130,007.48	28,519,806.28	46,318,619.48
II. Gasto Etiquetado	0.00	0.00	0.00	0.00	0.00	0.00
Tribunal Electoral del Estado de Chiapas	0.00	0.00	0.00	0.00	0.00	0.00
<b>III. Total de Egresos</b>	<b>66,737,037.53</b>	<b>9,711,589.43</b>	<b>76,448,626.96</b>	<b>30,130,007.48</b>	<b>28,519,806.28</b>	<b>46,318,619.48</b>



**NOMBRE DEL ENTE PÚBLICO : Tribunal Electoral del Estado de Chiapas**

Estado Analítico del Ejercicio del Presupuesto de Egresos Detallado – LDF 6c.

Clasificación Funcional (Finalidad y Función)

Del 1 de Enero al 30 de junio de 2024

(PESOS)

Concepto	Egresos					Subejercicio
	Aprobado	Ampliaciones / Reducciones	Modificado	Devengado	Pagado	
I. Gasto No Etiquetado	66,737,037.53	9,711,589.43	76,448,626.96	30,130,007.48	28,519,806.28	46,318,619.48
A. Gobierno	66,737,037.53	9,711,589.43	76,448,626.96	30,130,007.48	28,519,806.28	46,318,619.48
a1) Legislación	0.00	0.00	0.00	0.00	0.00	0.00
a2) Justicia	66,737,037.53	9,711,589.43	76,448,626.96	30,130,007.48	28,519,806.28	46,318,619.48
a3) Coordinación de la Política de Gobierno	0.00	0.00	0.00	0.00	0.00	0.00
a4) Relaciones Exteriores	0.00	0.00	0.00	0.00	0.00	0.00
a5) Asuntos Financieros y Hacendarios	0.00	0.00	0.00	0.00	0.00	0.00
a6) Seguridad Nacional	0.00	0.00	0.00	0.00	0.00	0.00
a7) Asuntos de Orden Público y de Seguridad Interior	0.00	0.00	0.00	0.00	0.00	0.00
a8) Otros Servicios Generales	0.00	0.00	0.00	0.00	0.00	0.00
B. Desarrollo Social	0.00	0.00	0.00	0.00	0.00	0.00
b1) Protección Ambiental	0.00	0.00	0.00	0.00	0.00	0.00
b2) Vivienda y Servicios a la Comunidad	0.00	0.00	0.00	0.00	0.00	0.00
b3) Salud	0.00	0.00	0.00	0.00	0.00	0.00
b4) Recreación, Cultura y Otras Manifestaciones Sociales	0.00	0.00	0.00	0.00	0.00	0.00
b5) Educación	0.00	0.00	0.00	0.00	0.00	0.00
b6) Protección Social	0.00	0.00	0.00	0.00	0.00	0.00
b7) Otros Asuntos Sociales	0.00	0.00	0.00	0.00	0.00	0.00
b9) Prueba Función	0.00	0.00	0.00	0.00	0.00	0.00
C. Desarrollo Económico	0.00	0.00	0.00	0.00	0.00	0.00
c1) Asuntos Económicos, Comerciales y Laborales en General	0.00	0.00	0.00	0.00	0.00	0.00
c2) Agropecuaria, Silvicultura, Pesca y Caza	0.00	0.00	0.00	0.00	0.00	0.00
c3) Combustibles y Energía	0.00	0.00	0.00	0.00	0.00	0.00
c4) Minería, Manufacturas y Construcción	0.00	0.00	0.00	0.00	0.00	0.00
c5) Transporte	0.00	0.00	0.00	0.00	0.00	0.00
c6) Comunicaciones	0.00	0.00	0.00	0.00	0.00	0.00
c7) Turismo	0.00	0.00	0.00	0.00	0.00	0.00
c8) Ciencia, Tecnología e Innovación	0.00	0.00	0.00	0.00	0.00	0.00
c9) Otras Industrias y Otros Asuntos Económicos	0.00	0.00	0.00	0.00	0.00	0.00
D. Otras no Clasificadas en Funciones Anteriores	0.00	0.00	0.00	0.00	0.00	0.00
d1) Transac. de la Deuda Pública/Costo Financiero de la Deuda	0.00	0.00	0.00	0.00	0.00	0.00
d2) Transf., Part. y Aport. entre Diferentes Niv. y Ord. de Gob.	0.00	0.00	0.00	0.00	0.00	0.00
d3) Saneamiento del Sistema Financiero	0.00	0.00	0.00	0.00	0.00	0.00
d4) Adeudos de Ejercicios Fiscales Anteriores	0.00	0.00	0.00	0.00	0.00	0.00
II. Gasto Etiquetado	0.00	0.00	0.00	0.00	0.00	0.00
A. Gobierno	0.00	0.00	0.00	0.00	0.00	0.00
a1) Legislación	0.00	0.00	0.00	0.00	0.00	0.00
a2) Justicia	0.00	0.00	0.00	0.00	0.00	0.00
a3) Coordinación de la Política de Gobierno	0.00	0.00	0.00	0.00	0.00	0.00
a4) Relaciones Exteriores	0.00	0.00	0.00	0.00	0.00	0.00
a5) Asuntos Financieros y Hacendarios	0.00	0.00	0.00	0.00	0.00	0.00
a6) Seguridad Nacional	0.00	0.00	0.00	0.00	0.00	0.00
a7) Asuntos de Orden Público y de Seguridad Interior	0.00	0.00	0.00	0.00	0.00	0.00
a8) Otros Servicios Generales	0.00	0.00	0.00	0.00	0.00	0.00
B. Desarrollo Social	0.00	0.00	0.00	0.00	0.00	0.00
b1) Protección Ambiental	0.00	0.00	0.00	0.00	0.00	0.00
b2) Vivienda y Servicios a la Comunidad	0.00	0.00	0.00	0.00	0.00	0.00
b3) Salud	0.00	0.00	0.00	0.00	0.00	0.00
b4) Recreación, Cultura y Otras Manifestaciones Sociales	0.00	0.00	0.00	0.00	0.00	0.00
b5) Educación	0.00	0.00	0.00	0.00	0.00	0.00
b6) Protección Social	0.00	0.00	0.00	0.00	0.00	0.00
b7) Otros Asuntos Sociales	0.00	0.00	0.00	0.00	0.00	0.00
b9) Prueba Función	0.00	0.00	0.00	0.00	0.00	0.00
C. Desarrollo Económico	0.00	0.00	0.00	0.00	0.00	0.00
c1) Asuntos Económicos, Comerciales y Laborales en General	0.00	0.00	0.00	0.00	0.00	0.00
c2) Agropecuaria, Silvicultura, Pesca y Caza	0.00	0.00	0.00	0.00	0.00	0.00
c3) Combustibles y Energía	0.00	0.00	0.00	0.00	0.00	0.00
c4) Minería, Manufacturas y Construcción	0.00	0.00	0.00	0.00	0.00	0.00
c5) Transporte	0.00	0.00	0.00	0.00	0.00	0.00
c6) Comunicaciones	0.00	0.00	0.00	0.00	0.00	0.00
c7) Turismo	0.00	0.00	0.00	0.00	0.00	0.00
c8) Ciencia, Tecnología e Innovación	0.00	0.00	0.00	0.00	0.00	0.00
c9) Otras Industrias y Otros Asuntos Económicos	0.00	0.00	0.00	0.00	0.00	0.00
D. Otras no Clasificadas en Funciones Anteriores	0.00	0.00	0.00	0.00	0.00	0.00
d1) Transac. de la Deuda Pública/Costo Financiero de la Deuda	0.00	0.00	0.00	0.00	0.00	0.00
d2) Transf., Part. y Aport. entre Diferentes Niv. y Ord. de Gob.	0.00	0.00	0.00	0.00	0.00	0.00
d3) Saneamiento del Sistema Financiero	0.00	0.00	0.00	0.00	0.00	0.00
d4) Adeudos de Ejercicios Fiscales Anteriores	0.00	0.00	0.00	0.00	0.00	0.00
III. Total de Egresos	66,737,037.53	9,711,589.43	76,448,626.96	30,130,007.48	28,519,806.28	46,318,619.48

**NOMBRE DEL ENTE PÚBLICO : Tribunal Electoral del Estado de Chiapas**

Estado Analítico del Ejercicio del Presupuesto de Egresos Detallado – LDF 6d.

**Clasificación de Servicios Personales por Categoría**

Del 1 de Enero al 30 de junio de 2024

(PESOS)

Concepto	Egresos					Subejercicio
	Aprobado	Ampliaciones / Reducciones	Modificado	Devengado	Pagado	
I. Gasto No Etiquetado	59,061,748.88	3,356,059.74	62,417,808.62	26,826,065.17	25,447,872.54	35,591,743.45
A. Personal Administrativo y de Servicio Público	59,061,748.88	2,625,889.88	61,687,638.76	26,826,065.17	25,447,872.54	34,861,573.59
B. Magisterio	0.00	0.00	0.00	0.00	0.00	0.00
C. Servicios de Salud	0.00	0.00	0.00	0.00	0.00	0.00
c1) Personal Administrativo	0.00	0.00	0.00	0.00	0.00	0.00
c2) Personal Médico, Paramédico y Afín	0.00	0.00	0.00	0.00	0.00	0.00
D. Seguridad Pública	0.00	0.00	0.00	0.00	0.00	0.00
E. Gastos Asociados a la Implementación de Nuevas Leyes Federales o Reformas a las mismas	0.00	0.00	0.00	0.00	0.00	0.00
e1) Nombre del Programa o Ley 1	0.00	0.00	0.00	0.00	0.00	0.00
F. Sentencias Laborales Definitivas	0.00	730,169.86	730,169.86	0.00	0.00	730,169.86
II. Gasto Etiquetado	0.00	0.00	0.00	0.00	0.00	0.00
A. Personal Administrativo y de Servicio Público	0.00	0.00	0.00	0.00	0.00	0.00
B. Magisterio	0.00	0.00	0.00	0.00	0.00	0.00
C. Servicios de Salud	0.00	0.00	0.00	0.00	0.00	0.00
c1) Personal Administrativo	0.00	0.00	0.00	0.00	0.00	0.00
c2) Personal Médico, Paramédico y Afín	0.00	0.00	0.00	0.00	0.00	0.00
D. Seguridad Pública	0.00	0.00	0.00	0.00	0.00	0.00
E. Gastos Asociados a la Implementación de Nuevas Leyes Federales o Reformas a las mismas	0.00	0.00	0.00	0.00	0.00	0.00
e1) Nombre del Programa o Ley 1	0.00	0.00	0.00	0.00	0.00	0.00
F. Sentencias Laborales Definitivas	0.00	0.00	0.00	0.00	0.00	0.00
<b>III. Total del Gasto en Servicios Personales</b>	<b>59,061,748.88</b>	<b>3,356,059.74</b>	<b>62,417,808.62</b>	<b>26,826,065.17</b>	<b>25,447,872.54</b>	<b>35,591,743.45</b>

**SISTEMA CONTABLE 2024**  
**RELACIÓN DE BIENES MUEBLES QUE COMPONEN SU PATRIMONIO**  
**Cuenta Pública al 30 de junio de 2024**

Página 1 de 7

Hora: 01:50:55p. m.

Fecha: 24/07/2024

Código	Descripción del Bien	Valor en Libros
1241	Mobiliario y Equipo de Administración	3,848,593.43
1241 102001111A1X00102301 0005	01 TRICETA OPERATIVA PARA TRES USUARIOS	49,079.60
1241 102001111A1X00102301 0006	01 CONJUNTO EJECUTIVO PENINSULAR	42,920.00
1241 10200111528C02002401 0004	3 ARCHIVERO VERTICAL METALICO DE 4 GAVETAS 45CM DE FRENTE X62 CM DE FONDOX133CMS DE ALTO, ESTRUCTURA CUBIERTA CON PINTURA ELECTRISTATICA HORNEADA A 180 GRADOS, CAL 22, CAJONES T/CARTA Y OFICIO	23,222.04
1241 114400111A1X00100104 0003	Batería de 3 plazas tapizada en tela modelo 132	3,300.50
1241 114400111A1X00100404 0004	Nicho de madera de pino para Bandera Nacional	2,875.00
1241 114400111A1X00100604 0005	Conjunto ejecutivo marca Roal color caoba	107,019.00
1241 114400111A1X00100604 0006	Mesas redondas marca Roal modelo MES-TRA120	12,257.85
1241 114400111A1X00100604 0010	Conjunto ejecutivo marca Roal color caoba (2)	18,773.75
1241 114400111A1X00100604 0011	Librero para oficina marca Roal color caoba	7,509.50
1241 114400111A1X00100604 0013	Mesa para TV marca Roal color caoba con un entrepaño	2,271.25
1241 114400111A1X00100604 0014	Mesa para sala de juntas ovalada marca Roal caoba	4,283.75
1241 114400111A1X00100604 0015	Sillón ejecutivo director capitonado marca Ergo 3770	4,325.03
1241 114400111A1X00100604 0016	Sillón para visita fijos marca Ergo modelo 3725	8,194.67
1241 114400111A1X00100604 0018	Juego ejecutivo modular forro completo	43,263.00
1241 114400111A1X00100604 0019	Sala marca Santa Bárbara modelo Enigma piel negro	9,878.50
1241 114400111A1X00100604 0023	Librero marca Roal caoba 1.90 x 0.90 x 0.30 m 2 piezas	8,609.47
1241 114400111A1X00100604 0024	Conjunto secretarial marca Gebesa modelo 140	3,033.70
1241 114400111A1X00100604 0025	Sillón ejecutivo marca Ergo modelo 3791	2,959.99
1241 114400111A1X00100704 0001	1 gabinete universal metálico marca Carsa modelo CA-7	3,438.50
1241 114400111A1X00100704 0002	2 Escritorios escuadra marca Italia modelo 149CPU	5,457.90
1241 114400111A1X00100704 0005	8 escritorios secretariales marca Roal modelo ECO-3 NEG	20,736.80
1241 114400111A1X00100704 0009	2 libreros para oficina marca Roal color caoba	8,609.47
1241 114400111A1X00100704 0026	2 sillones labrados en madera	13,800.00
1241 114400111A1X00100704 0027	2 módulos labrados en madera	13,800.00
1241 114400111A1X00100804 0001	Sillón de piel EZ	2,374.00
1241 114400111A1X00100804 0002	1 Sala Bogart 3.2.1. (Suede, tactopiel)	11,038.00
1241 114400111A1X00100804 0003	1 Alacena Toscana	2,699.00
1241 114400111A1X00101004 0003	10 escritorios rectangulares 2 gavetas secretariales modelo 220	43,047.60
1241 114400111A1X00101004 0004	20 Módulos Peninsular Ejecutivo, Base Cilíndrica	180,101.60
1241 114400111A1X00101004 0008	1 Organizador de Archivo de 2 Niveles con 4 Áreas de Almacenaje	13,456.00
1241 114400111A1X00101104 0003	7 Sillas ejecutivas giratorias en piel color negro	20,293.00
1241 114400111A1X00101104 0004	6 escritorios rectangulares modelo 220, de 1.20 m de frente.	25,828.56
1241 114400111A1X00101104 0005	1 recepción curva con cubierta de cristal	34,687.48
1241 114400111A1X00101104 0006	1 sala modelo Acord 3-2-1 color camel suede	15,080.00
1241 114400111A1X00101104 0007	1 sala modelo Acord esquina color chocolate tactopiel	11,020.00
1241 114400111A1X00101104 0008	2 Gabinetes con 2 Puertas 0.88 x 0.37 x 1.60 m	11,704.40
1241 114400111A1X00101104 0009	2 Gabinetes con 4 Puertas 0.88 x 0.37 x 1.60 m	14,388.64
1241 114400111A1X00101104 0010	2 Libreros	32,000.00

**SISTEMA CONTABLE 2024**  
**RELACIÓN DE BIENES MUEBLES QUE COMPONEN SU PATRIMONIO**  
**Cuenta Pública al 30 de junio de 2024**

Página 2 de 7

Hora: 01:50:55p. m.

Fecha: 24/07/2024

Código	Descripción del Bien	Valor en Libros
1241 114400111A1X00101104 0011	1 Mesa para Estrados	6,000.00
1241 114400111A1X00101104 0012	1 Silla ejecutiva de piel negra	16,793.00
1241 114400111A1X00101204 0001	7 Sillones Ejecutivos con Respaldo Alto de Piel Color Negro	18,537.96
1241 114400111A1X00101204 0002	5 Sillones Ejecutivos con Respaldo Alto de Piel Color Negro	13,241.40
1241 114400111A1X00101204 0003	2 Escritorios Semi-Ejecutivos	7,324.24
1241 114400111A1X00101204 0004	1 Archivero vertical de 3 gaveta	3,583.10
1241 114400111A1X00101304 0002	Archivero Vertical 4 gavetas	3,799.90
1241 114400111A1X00101404 0003	ARCHIVERO VERTICAL MOD. 506 DE 2 GAVETAS COLOR CAOBA-NEGRO, L/ORION	2,671.48
1241 114400111A1X00101404 0004	SILLON EJECUTIVO RESPALDO ALTO VINYPIEL NE FLH25636-U OST	2,632.61
1241 114400111A1X00101601 0002	Pla 2010-25 Dracaena Green/Green 2.00 Mts en siam choco (2013)	5,788.40
1241 114400111A1X00101601 0003	Silla Ejecutiva Capadocia (2013)	4,598.00
1241 114400111A1X00101601 0004	Escritorio de 1.20x.60x.75 Mod.527 color caoba negro L/Orion (2013)	2,979.00
1241 114400111A1X00101601 0005	Archivero vertical de 3 gavetas de 49.5 Mod.507 Línea Orion caoba/negro (2013)	3,255.19
1241 114400111A1X00109804 0004	Mesa labrada a mano para reuniones	20,333.32
1241 114400111A1X00109904 0001	Silla de cedro labrada a mano	3,500.00
1241 11440011528C00101501 0022	ESCRITORIO RECTANGULAR SECRETARIAL DE 120X60X75 CMS MOD. 527, LINA ORION, MARCA OFIMAGEN, COLOR CAOBA/NEGRO.	2,763.12
1241 11440011528C00101501 0023	ESCRITORIO RECTANGULAR SECRETARIAL DE 120X60X75 CMS MOD. 527, LINA ORION, MARCA OFIMAGEN, COLOR CAOBA/NEGRO.	2,763.12
1241 11440011528C00101701 0002	Engargoladora combo 500 marca GBC (2015)	4,514.65
1241 11440011528C00101701 0003	01 Archivero vertical de 04 gavetas en melamínico marca Avante modelo AVT-150 (2015).	4,100.60
1241 11440011528C00101701 0005	03 Escritorios Secretariales Marca Roal Line Exceptional Eco-4 color caoba (2015).	12,284.40
1241 11440011528C00101701 0006	Archivero de 4 Gavetas Metalico (2015)	4,242.86
1241 11440011528C00101701 0007	Archivero de 3 Gavetas Metalico (2015)	6,032.00
1241 11440011528C00101701 0008	Archivero Triple Universal T/Oficio Marca Roal (2015)	3,687.64
1241 11440011528C00101701 0014	Archivero Vertical de 4 Gavetas de Color Caoba Negro (2015).	4,513.64
1241 11440011528C00101701 0015	Reloj Fechador Electronico Modelo ETC (2015).	18,229.40
1241 11440011528C00101701 0018	Archivero Metalico Vertical de 4 Gav. (2016)	3,385.67
1241 11440011528C00101701 0027	20 Modulos Para Computadora Fabricado en Melamina (2015)	64,960.00
1241 21440011528C00101501 0003	COMPUTADORA DE ESCRITORIO MODELO 200 G1 MICROTORRE BUSINESS PC MARCA HP.	12,087.20
1241 21440011528C00101501 0004	COMPUTADORA DE ESCRITORIO MODELO 200 G1 MICROTORRE BUSINESS PC MARCA HP.	12,087.20
1241 21440011528C00101501 0005	COMPUTADORA DE ESCRITORIO MODELO 200 G1 MICROTORRE BUSINESS PC MARCA HP.	12,087.20
1241 21440011528C00101501 0007	UPS MODELO SMART1000RM2U MARCA TRIPPLITE	8,549.20
1241 21440011528C00101501 0008	UPS MODELO SMART1000RM2U MARCA TRIPPLITE	8,549.20
1241 21440011528C00101501 0009	UPS MODELO SMART1000RM2U MARCA TRIPPLITE	8,549.20
1241 21440011528C00101701 0002	3 Computadoras de Escritorio Modelo 200 G1 Microtorre Busines PC Marca HP.(2015)	36,261.60
1241 21440011528C00101701 0003	Computadora de Escritorio Modelo 200 G1 Microtorre Business PC Marca HP. (2015)	3,735.20

**SISTEMA CONTABLE 2024**  
**RELACIÓN DE BIENES MUEBLES QUE COMPONEN SU PATRIMONIO**  
**Cuenta Pública al 30 de junio de 2024**

Página 3 de 7

Hora: 01:50:55p. m.

Fecha: 24/07/2024

Código	Descripción del Bien	Valor en Libros
1241 21440011528C00101701 0019	3 Ups Modelo Smart1000RM2U Marca Tripplite (2015).	25,647.60
1241 21440011528C00101701 0021	Desktop Lenovo (2015).	5,999.00
1241 21440011528C00101701 0022	Desktop leno (2015).	9,046.00
1241 21440011528C00101701 0023	6 Desktop Leno (2015).	38,994.00
1241 21440011528C00101701 0024	7 Desktop Lenovo (2015).	45,493.00
1241 21440011528C00101701 0025	6 Desktop Lenovo (2015).	38,994.00
1241 21440011528C00101701 0026	1 Desktop HP (2015).	7,999.00
1241 21440011528C00101701 0027	1 Desktop Mas Impresora (2015).	7,999.00
1241 21440011528C00101701 0028	1 Lenovo Ideacentre C365 (2015).	9,999.00
1241 21440011528C00101701 0031	3 Computadora de Escritorio Modelo 200 G1 Microtorre Business PC Marca HP.(2015)	36,261.60
1241 21440011528C00502101 0002	5 COMPUTADORAS DE ESCRITORIO DELL VOSTRO DESKTOP 3681	98,600.00
1241 21440011528C00502101 0004	6 COMPUTADORAS DE ESCRITORIO DELL VOSTRO DESKTOP 3681	118,320.00
1241 21440011528C00701801 0003	3 PC VOSTRO DELL 3267 C/MONITOR 19.5"	87,285.36
1241 21440011528C00802101 0002	UNA LAPTOP DELL INSPIRION 07DCC75238A4 (2020)	16,182.56
1241 21440011528C00802101 0003	UN NAS SYNOLOGY DS718+NUCLEO CUADRUPLE Y DD INTERNO (2020)	26,431.76
1241 21440011528C00802101 0004	UNA COMPUTADORA GHIA FRONTIER SLIM (2020)	22,968.00
1241 502001111A1X00102301 0006	01 SERVIDOR TIPO TORRE	64,486.94
1241 502001111A1X00102301 0007	10 PC ESCRITORIO, MONITOR	128,296.96
1241 50200111528C02002401 0002	01 Camara Go Pro Hero 12 black	8,299.00
1241 50200111528C02002401 0003	1 MULTIFUNCIONAL HP OPS PRO4303DW,33PPM NEGRO/COLOR LASERJET ADF, DUPLEX, USB, RED, WIFI	12,749.00
1241 51440011528C00502201 0002	3 Computadoras Escritorio DELL Vostros Desktop 3681 intel Core 5 10ma generacion	54,288.00
1241 514400191A1X00100101 0004	Concentrador 3Com SSTACK II DUAL SPEED HUB 500	13,497.55
1241 514400191A1X00100101 0009	Impresora Laserjet 1200 15PPM 1200DPI	6,300.00
1241 514400191A1X00100601 0001	Unidad de respaldo de energía (UPS) marca Tripp	12,300.40
1241 514400191A1X00100601 0002	Impresora HP Laserjet 2600N	4,903.14
1241 514400191A1X00100601 0007	Impresora inyección de tinta marca HP Deskjet 6980	5,581.32
1241 514400191A1X00100601 0010	Impresora de matriz de punto modelo FX2190	7,241.28
1241 514400191A1X00100601 0012	Equipo de cómputo HP DX2200	26,601.59
1241 514400191A1X00100601 0013	Impresora HP Laserjet 1320	5,146.25
1241 514400191A1X00100601 0015	No break marca Powercom modelo Blackknight 600VA	23,460.00
1241 514400191A1X00100601 0016	Impresora Laser BN Laserjet 1320 marca HP	5,253.20
1241 514400191A1X00100601 0019	Firewall marca Watechguard modelo Firebox 600E	79,736.40
1241 514400191A1X00100601 0020	Switch marca SMC Networks modelo SNCGS24-SMART	23,460.00
1241 514400191A1X00100601 0027	Scanner cama plana marca HP modelo Scanjet 8350	12,515.45
1241 514400191A1X00100601 0028	Servidor de datos marca HP modelo Proliant ML 350	339,767.50
1241 514400191A1X00100701 0001	1 scanner marca Kodak modelo I260 serie 12818812	84,426.10
1241 514400191A1X00100701 0003	No break Powercom NIHT PRO 1500VA	2,949.99
1241 514400191A1X00100701 0006	1 Tarjeta de video PINNACLE PC/TV 10 700 USB	2,645.00
1241 514400191A1X00100901 0001	8 computadoras de escritorio HP modelo DC7900	114,634.97
1241 514400191A1X00100901 0002	1 computadora portátil Acer Aspire One	10,617.95

**SISTEMA CONTABLE 2024**  
**RELACIÓN DE BIENES MUEBLES QUE COMPONEN SU PATRIMONIO**  
**Cuenta Pública al 30 de junio de 2024**

Página 4 de 7

Hora: 01:50:55p. m.

Fecha: 24/07/2024

Código	Descripción del Bien	Valor en Libros
1241 514400191A1X00100901 0003	2 computadoras HP DC700 con procesador mas rápido	41,173.85
1241 514400191A1X00100901 0004	5 No break Tripplite modelo Omnismart 500	14,865.82
1241 514400191A1X00101001 0002	3 Wireless Acces Point Proxim Orinoco 400 M.	26,231.02
1241 514400191A1X00101001 0004	25 Computadoras HP CQ2405LA, Procesador Athlon 1.8 Hgz/2 GB RAM	215,458.34
1241 514400191A1X00101001 0006	1 Lap Top Acer Aspire 4732+B19Z	10,601.01
1241 514400191A1X00101001 0010	1 LCD 47 LD450 LG 4, Serie 005RMNECR127	16,999.00
1241 514400191A1X00101101 0002	1 Computadora HP Pavillon HP T730M HT, Serie MXK50312LD	4,640.00
1241 514400191A1X00101101 0003	25 Computadoras HP MT pro 6200 sist. op. Windows 7 profesional original	315,522.61
1241 514400191A1X00101101 0004	2 Computadoras DELL sistema operativo Windows 7 profesional procesador	27,840.00
1241 514400191A1X00101101 0007	26 Monitores HP LCD de 17"	79,371.47
1241 514400191A1X00101101 0008	2 Ipad de 64 GB wi-fi +3G	35,310.40
1241 514400191A1X00101101 0009	1 HP probobook procesador Intel core i3-2330M sist. op. Windows	14,803.60
1241 514400191A1X00101201 0001	1 Impresora Magicard Mod. Enduro, serie idm36330021	30,740.00
1241 514400191A1X00101301 0002	06 Impresoras H.P. y Epson	25,927.00
1241 514400191A1X00101401 0002	Computadora de Escritorio Modelo ProDesk 600 g1 SFF Marca HP Procesaro Interl Core i3, Memoria DDR# SDRAM de 4 Gb. Monitor LCD de 18.5" LV1911.	13,021.00
1241 514400191A1X00101401 0003	Unidad de Respaldo Modelo OMINISMART 500 Marca Tripp LITE.	2,539.24
1241 514400191A1X00101401 0004	SCANNER HP 5590 2400 X 2400 DPI 48 BITS	6,450.00
1241 514400191A1X00101401 0005	LAPTOP MARCA DELL INSPIRON 14 I561H SERIE 2XKD3Z1	13,688.00
1241 514400191A1X00101401 0006	IMPRESORA MULTIFUNCIONAL EPSON L210	4,350.00
1241 514400191A1X00101401 0007	01 Servidor Dell Procesador Intel, Sin Sistema Operativo, Memoria de 1600 Mhz. y Memoria de 16G, 4 Discos Duros de 1TB.	78,555.20
1241 914400111A1X00101601 0002	Frigobar 5p3 (2013)	3,199.00
1241 914400191A1X00101101 0001	1 LCD LN32D550K1FXZ Serie 23853CHB500509	5,949.15
1241 914400191A1X00101101 0002	1 LCD LN32D550K1FXZ Serie 23853CHB500498	5,949.15
1241 914400191A1X00101101 0004	2 WH.REF.15.SILVER.	15,298.30
1241 914400191A1X00101101 0005	1 S.REF.10P. SILVER	5,014.15
1241 914400191A1X00101401 0002	Tablero Reloj desplegador de 4 digitos: 2 digitos de hora y 2 digitos de minutos. el display modulo de 32*16 leds rojo.	3,960.00
1242	Mobiliario y Equipo Educativo y Recreativo	376,856.07
1242 114400111A1X00101001 0003	1 Mezcladora de 8 canales de 40 PVP1MIX-380	6,990.01
1242 114400111A1X00101001 0005	1 Amplificador de 210 Watts C/Reproductor de CD, MP3 y Entrada para / Volts	6,890.01
1242 114400111A1X00101101 0001	1 DVR de 16 canales HIKVISION	7,540.00
1242 114400111A1X00101101 0002	3 Pantallas de teatro en casa 2.13 x 2.13	24,600.02
1242 114400111A1X00101401 0002	VIDEOPROYECTOR SONY VPL-EX242	10,999.00
1242 11440011528C00101501 0002	GRABADOR DVR 16CANALES HIBRIDO 8CH-IP ACCESP REMOTO HDMI	7,888.00
1242 11440011528C00101701 0002	Adquisicion de Equipo de Audio (2015)	45,008.00
1242 11440011528C00101701 0003	Philips Pantalla Led 32 Pulgadas con Smarttv.(2014)	6,948.40
1242 11440011528C00101701 0004	Camara Canon EOS T5 Kit18-55/7(2015)	11,999.00
1242 11440011528C00101701 0005	Transceptor y Fuente 4CH 12V	3,517.39
1242 302001111A1X00102301 0002	01 XVR DAHUA 32 CANALES 5MP LITE DH-XVR5232AN-I3 WIZSENSE	8,470.15
1242 302001111A1X00102301 0004	01 VIDEOCÁMARA PROFESIONAL CANON XA11	33,060.00

**SISTEMA CONTABLE 2024**  
**RELACIÓN DE BIENES MUEBLES QUE COMPONEN SU PATRIMONIO**  
**Cuenta Pública al 30 de junio de 2024**

Página 5 de 7

Hora: 01:50:55p. m.

Fecha: 24/07/2024

Código	Descripción del Bien	Valor en Libros
1242 314400111A1X00101601 0002	Luces de emergencia con camara oculta a color alta resolución modelo EZ-237AC (2013)	3,448.65
1242 314400111A1X00101601 0003	Cámara Hemisférica 5 megapixeles exterior modelo DS2CD783FEP (2013)	24,570.51
1242 314400111A1X00101601 0004	NVR 8 o 4 canales IP Modelo DS7608NISTde 2 TB Serie 425316262 (2013)	14,097.76
1242 314400111A1X00101601 0005	Cámara tipo bala con luz infraroja mod. HCU-P373R 76x494 pixeles (2013)	5,487.68
1242 314400111A1X00101601 0006	Cámara Bala IP Infraroja dia/noche real modelo HDU-T422F H.264 MPEG (2013)	48,189.59
1242 31440011528C00802001 0002	VIDEOCÁMARA CANON XA11COD FAB:2218C002AA	53,908.05
1242 314400191A1X00100001 0001	Videocámara marca Sony 8xR COETRV37PK	5,999.00
1242 314400191A1X00100101 0001	DVD Toshiba 16x48xconexiont USB	2,517.84
1242 314400191A1X00101001 0001	Cámara fotográfica Fuji Film S1500FD	3,429.01
1242 314400191A1X00101001 0003	1 VCAM HDR-XR550VY	29,299.00
1242 314400191A1X00101101 0005	1 Cámara Alpha Translucent modelo X55, serie 501-22011791-8	11,999.00
1244	Vehículos y Equipo de Transporte	4,409,540.00
1244 11440011528C00101701 0002	Chevrolet Aveo 4 Ptas. Basico - M Modelo 2015 Num. Motor Hecho en Mexico (2015)	142,900.00
1244 11440011528C00101701 0003	Chevrolet Aveo 4 Ptas. Basico M Modelo 2016. (2016)	150,400.00
1244 11440011528C00102101 0002	UNA VW TIGUAN SERIE:3VVHP65N5MM152477 COMFORTLINE 5P L4 1.4T TSI ABS BA AC R17 AUT. P.U.\$596,490.00	596,490.00
1244 11440011528C00102101 0003	UNA VW TIGUAN SERIE:3VVHP65N9MM152367 COMFORTLINE 5P L4 1.4T TSI ABS BA AC R17 AUT. P.U.\$596,490.00 5811	459,480.00
1244 11440011528C00802101 0002	UNA VW TIGUAN SERIE:3VVHP65N3MM152851 COMFORTLINE 5P L4 1.4T TSI ABS BA AC R17 AUT. P.U.\$596,490.00	596,490.00
1244 11440011528C00802101 0003	COMPLEMENTO VW TIGUAN SERIE:3VVHP65N9MM152367 COMFORTLINE 5P L4 1.4T TSI ABS BA AC R17 AUT. P.U.\$596,490.00 5816	137,010.00
1244 114400191A1X00100401 0001	Nissan Sentra XE automático, aire acondicionado modelo 2005	150,400.00
1244 114400191A1X00100401 0002	Nissan Platina K estandard, aire acondicionado, modelo 2005	110,900.00
1244 114400191A1X00100401 0003	Nissan Platina Q, estandard, DM, modelo 2005	92,200.00
1244 114400191A1X00100401 0004	Nissan Pick Up largo, standar DM modelo 2005	125,900.00
1244 114400191A1X00100401 0005	Nissan Urvan 9 pasajeros larga modelo 2005	235,700.00
1244 114400191A1X00100801 0001	Camioneta Honda tipo Pilot LX modelo 2009	385,000.00
1244 114400191A1X00101001 0002	Unidad Honda Tipo City Mod. 2011 Serie: MRHGM2528BP030199	167,018.71
1244 114400191A1X00101001 0003	Unidad Honda Tipo City Mod. 2011 Serie: MRHGM251BP030206	167,018.71
1244 114400191A1X00101101 0002	Unidad Honda tipo City modelo 2011 serie: MRHGM2521BP030206	46,981.29
1244 114400191A1X00101101 0003	Unidad tipo City modelo 2011 serie: MRHGM2528BP030199	46,981.29
1244 114400191A1X00101401 0002	Unidad Volkswagen Tipo Vento Modelo 2014 Motor 1.6L HP SAE Transmision 6 vels automatica Tiptronic, Serie: MEX3G2606ET053312	221,060.00
1244 114400191A1X00101401 0003	Unidad Volkswagen Tipo Jetta Modelo 2014 MK VI/STYLE Motor 2.5L 170 CV/DIN 168 HP/SAETRASMISION 6 VEL AUT. TIPT , Serie: 3VW2W2AJ0EM285519	288,805.00
1244 114400191A1X00101401 0004	Unidad Volkswagen Tipo Jetta Modelo 2014 MK VI/STYLE Motor 2.5L 170 CV/DIN 168 HP/SAETRASMISION 6 VEL AUT. TIPT , Serie: 3VW2W2AJXEM285561	288,805.00
1246	Maquinaria, Otros Equipos y Herramientas	654,349.62
1246 202001111A1X00102301 0002	01 COMPRESOR ORIGINAL TIPO SCROLL 10 TONELADAS DE REFRIGERACIÓN 220V, AIRE ACONDICIONADO TIPO INTEGRAL	130,393.31

**SISTEMA CONTABLE 2024**  
**RELACIÓN DE BIENES MUEBLES QUE COMPONEN SU PATRIMONIO**  
**Cuenta Pública al 30 de junio de 2024**

Página 6 de 7

Hora: 01:50:55p. m.

Fecha: 24/07/2024

Código	Descripción del Bien	Valor en Libros
1246 202001111A1X00102301 0003	01 BOMBA SUMERGIBLE 2HP 1 1/4 AGUA	16,124.00
1246 20200111528C00102401 0002	01 CONTACTOR TRIFASICO A 220 V. 60 HZ MODELO A 185-30 MARCA ABB	18,615.78
1246 214400111A1X00101601 0002	Motobomba Industrial Trifasica Inducción alta eficiencia a 220/440 V de 10HP (2013)	43,701.66
1246 414400111A1X00101601 0002	Compresor Cope/Scroll a Alta F.7200 220V 3HP RPOC-RZ 72 KCTF5/5 (2013)	10,609.56
1246 414400111A1X00101601 0004	Compresor Cope/Scroll a Alta F.10000 V 3HP (2013)	18,335.64
1246 41440011528C00101701 0002	Compresor Scroll Para Aire Acondicionado de 10 Toneladas Para Unidad Paquete (2015).	44,259.06
1246 41440011528C00101701 0003	Compresor Scroll para aire acondicionado (2015)	11,863.55
1246 41440011528C00101701 0004	Equipo de Aire Tipo Minisplit (2015)	11,863.55
1246 41440011528C00101701 0005	Loker de centro de cargo con luminarias (2015)	19,992.00
1246 41440011528C00101701 0006	3 Turbinas de acero para aire acondicionado tipo paquete (2015)	10,295.00
1246 41440011528C00101701 0007	2 bombas hidraulicas 1/2HP (2015)	10,295.00
1246 414400191A1X00100401 0001	Aire acondicionado minisplit Samsung modelo AS-18A0RBD	10,750.00
1246 414400191A1X00100401 0002	Aire acondicionado marca Samsung tipo minisplit	8,797.50
1246 414400191A1X00101001 0001	1 Equipo de Aire Acondicionado Tipo Mini - Split MCA. Atmosphere Carrier Mod. 53RSC243C	9,950.00
1246 414400191A1X00101001 0002	Aire Acondicionado Tipo Mini - Split de 12,000 BTU/HR, MCA. Carrier, Mod. Bryant, 53-HMC-243B	29,850.05
1246 414400191A1X00101101 0001	Aire acondicionado tipo minisplit marca Carrier Bryan 18000BTU/HR modelo 53HMC183B	7,950.00
1246 414400191A1X00101101 0002	Aire acondicionado tipo minisplit marca Carrier Bryan 18000BTU/HR serie: C-1090053711110319710116	7,950.00
1246 414400191A1X00101201 0001	1 Aire Acondicionado tipo mini-split de 12,000 BTU/HR, Marca Carrier, mod. Bryant, 53-HMC-123 B	8,223.00
1246 414400191A1X00101301 0002	Compresor	18,335.65
1246 51440011528C00101501 0002	TELCEL R1-R8 LG D	3,599.00
1246 51440011528C00101701 0010	Telefono Multilinea Digital Panasonic Modelo KX-DT543X , Servicio de Actualizacion de Software de Conmutador Marca Panasonic (2015).	6,728.00
1246 51440011528C00101701 0012	8 Apple Iphone 5s 16Gb. (2014)	29,671.96
1246 51440011528C00101701 0015	Telcel R1-R8 Samsung (2014)	10,989.00
1246 51440011528C00701901 0002	Mezcladora Marca Kapton (2018)	11,020.00
1246 514400191A1X00100601 0004	Dictáfono modelo TRC8800 transcriptor Sanyo	8,165.00
1246 514400191A1X00100601 0005	Central telefónico MAX 216 puertos KX-TDA200BX	15,863.85
1246 514400191A1X00100601 0006	Fuente de energía P serie TDA tipo M	7,395.27
1246 514400191A1X00100601 0007	Tarjeta de 8 ext. digitales	3,344.20
1246 514400191A1X00100601 0008	Tarjeta de 16 ext. unilínea	21,479.01
1246 514400191A1X00100601 0009	Tarjeta de 8 líneas troncales analógicas	4,393.00
1246 514400191A1X00100601 0010	Teléfono multilínea digital 24 teclas pantalla 3L	2,904.15
1246 514400191A1X00100601 0011	Consola DSS 60 teclas	2,490.15
1246 514400191A1X00100601 0012	Juego de teléfonos secretariales con kit	2,334.50
1246 514400191A1X00101001 0002	1 Juego de CCTV con 4 Cámaras (2)	3,100.00
1246 514400191A1X00101001 0003	1 Juego de CCTV con 4 Cámaras	3,100.00
1246 614400111A1X00101201 0001	1 Reloj de personal REI-IN-2H "LITE" combinado con banda magnética, serio idm-vterein2lho	17,539.20



**SISTEMA CONTABLE 2024**  
**RELACIÓN DE BIENES MUEBLES QUE COMPONEN SU PATRIMONIO**  
**Cuenta Pública al 30 de junio de 2024**

Página 7 de 7

Hora: 01:50:55p. m.

Fecha: 24/07/2024

Código	Descripción del Bien	Valor en Libros
1246 614400111A1X00101201 0002	1 Gabinete con fuente de poder para 6 horas de respaldo, serie idmfp12vcd	3,016.00
1246 714400191A1X00100801 0001	Porta equipaje	6,279.00
1246 714400191A1X00100801 0002	Crossbars	3,186.00
1246 714400191A1X00100801 0003	Fotlight (faro para niebla)	6,679.00
1246 714400191A1X00100801 0004	Running Board (estribos)	9,679.00
1246 714400191A1X00101101 0001	1 Tanque Hidrostático de fibra de vidrio de 100 galones	16,240.00
1246 91440011528C00101801 0002	Logo Estado Chiapas Trovicel lamina 35X50 (2017)	7,000.02

**SISTEMA CONTABLE 2024**  
**RELACIÓN DE BIENES INMUEBLES QUE COMPONEN SU PATRIMONIO**  
**Cuenta Pública al 30 de junio de 2024**

Página 1 de 1  
Hora: 01:51:02p. m.  
Fecha: 24/07/2024

Código	Descripción del Bien	Valor en Libros
--------	----------------------	-----------------

---

**No presenta saldos a la fecha**

SISTEMA CONTABLE 2024  
RELACIÓN DE ACTIVOS INTANGIBLES QUE COMPONEN SU PATRIMONIO  
Cuenta Pública al 30 de junio de 2024

Página 1 de 1  
Hora: 01:51:09p. m.  
Fecha: 24/07/2024

Código	Descripción del Bien	Valor en Libros
1251	Software	61,004.40
1251 11440011528C00101701 0002	Nomina 2000 Monousuarios (2016)	8,224.40
1251 11440011528C00101801 0003	programa de inventario necesario para la administración de los activos fijos y consumibles (2017)	23,200.00
1251 11440011528C00701901 0002	Sistema de Timbrado de Nómina (2018)	29,580.00
1254	Licencias	19,140.00
1254 102001111A1X00102301 0002	01 EM WINDOWS SERVER STD 2019 64 BITS SPANISH	19,140.00