

SISTEMA CONTABLE 2024
ESTADO DE SITUACIÓN FINANCIERA
AL 30 DE JUNIO DEL 2024
 (Cifras en Pesos)

Concepto	2024	2023	Concepto	2024	2023
ACTIVO			PASIVO		
Activo Circulante			Pasivo Circulante		
Efectivo y Equivalentes	287,907,111.27	77,070,228.89	Cuentas por Pagar a Corto Plazo	48,762,950.12	6,484,755.86
Derechos a Recibir Efectivo o Equivalentes	1,617,560.29	4,264.49	Documentos por Pagar a Corto Plazo	0.00	0.00
Derechos a Recibir Bienes o Servicios	2,492,294.80	0.00	Porción a Corto Plazo de la Deuda Pública a Largo Plazo	0.00	0.00
Inventarios	0.00	0.00	Títulos y Valores a Corto Plazo	0.00	0.00
Almacenes	0.00	0.00	Pasivos Diferidos a Corto Plazo	0.00	0.00
Estimación por Pérdida o Deterioro de Activos Circulantes	0.00	0.00	Fondos y Bienes de Terceros en Garantía y/o Administración a Corto Plazo	0.00	0.00
Otros Activos Circulantes	0.00	0.00	Provisiones a Corto Plazo	0.00	0.00
Total de Activos Circulantes	292,016,966.36	77,074,493.38	Otros Pasivos a Corto Plazo	1,304,675.79	995,388.65
Activo No Circulante			Total de Pasivos Circulantes	50,067,625.91	7,480,144.51
Inversiones Financieras a Largo Plazo	52,485,600.00	52,485,600.00	Pasivo No Circulante		
Derechos a Recibir Efectivo o Equivalentes a Largo Plazo	19,169,116.93	19,169,116.93	Cuentas por Pagar a Largo Plazo	4,882.77	4,882.77
Bienes Inmuebles, Infraestructura y Construcciones en Proceso	32,873,700.17	32,873,700.17	Documentos por Pagar a Largo Plazo	0.00	0.00
Bienes Muebles	98,292,199.10	73,892,081.67	Deuda Pública a Largo Plazo	0.00	0.00
Activos Intangibles	6,329,399.01	6,329,399.01	Pasivos Diferidos a Largo Plazo	67,483,040.24	67,482,849.96
Depreciación, Deterioro y Amortización Acumulada de Bienes	0.00	0.00	Fondos y Bienes de Terceros en Garantía y/o Administración a Largo Plazo	22,719.05	22,719.05
Activos Diferidos	228,099,561.30	165,723,578.50	Provisiones a Largo Plazo	0.00	0.00
Estimación por Pérdida o Deterioro de Activos no Circulantes	0.00	0.00			
Otros Activos no Circulantes	0.00	0.00	Total de Pasivos No Circulantes	67,510,642.06	67,510,451.78
Total de Activos No Circulantes	437,249,576.51	350,473,476.28	Total del Pasivo	117,578,267.97	74,990,596.29
			HACIENDA PÚBLICA / PATRIMONIO		
			Hacienda Pública/Patrimonio Contribuido	0.00	0.00
			Aportaciones	0.00	0.00
			Donaciones de Capital	0.00	0.00
			Actualización de la Hacienda Pública/Patrimonio	0.00	0.00
			Hacienda Pública/Patrimonio Generado	611,688,274.90	352,557,373.37
			Resultados del Ejercicio (Ahorro/Desahorro)	300,957,047.30	49,915,037.65
			Resultados de Ejercicios Anteriores	310,451,795.41	302,362,903.53
			Revalúos	0.00	0.00
			Reservas	0.00	0.00
			Rectificaciones de Resultados de Ejercicios Anteriores	279,432.19	279,432.19
			Exceso o Insuficiencia en la Actualización de la Hacienda Pública/Patrimonio	0.00	0.00
			Resultado por Posición Monetaria	0.00	0.00
			Resultado por Tenencia de Activos no Monetarios	0.00	0.00
			Total Hacienda Pública/Patrimonio	611,688,274.90	352,557,373.37
Total del Activo	729,266,542.87	427,547,969.66	Total del Pasivo y Hacienda Pública/Patrimonio	729,266,542.87	427,547,969.66

SISTEMA CONTABLE 2024
ESTADO DE ACTIVIDADES
DEL 1o. DE ENERO AL 30 DE JUNIO DE 2024
 (Cifras en Pesos)

Concepto	2024	2023
INGRESOS Y OTROS BENEFICIOS		
<i>Ingresos de Gestión</i>	0.00	0.00
Impuestos	0.00	0.00
Cuotas y Aportaciones de Seguridad Social	0.00	0.00
Contribuciones de Mejoras	0.00	0.00
Derechos	0.00	0.00
Productos	0.00	0.00
Aprovechamientos	0.00	0.00
Ingresos por Venta de Bienes y Prestación de Servicios	0.00	0.00
<i>Participaciones, Aportaciones, Convenios, Incentivos Derivados de la Colaboración Fiscal, Fondos Distintos de Aportaciones, Transferencias, Asignaciones, Subsidios y Subvenciones, y Pensiones y Jubilaciones</i>	979,188,275.94	365,011,548.99
Participaciones, Aportaciones, Convenios, Incentivos Derivados de la Colaboración Fiscal y Fondos Distintos de Aportaciones	0.00	0.00
Transferencias, Asignaciones, Subsidios y Subvenciones, y Pensiones y Jubilaciones	979,188,275.94	365,011,548.99
<i>Otros Ingresos y Beneficios</i>	6.20	0.19
Ingresos Financieros	0.00	0.00
Incremento por Variación de Inventarios	0.00	0.00
Disminución del Exceso de Estimaciones por Pérdida o Deterioro u Obsolescencia	0.00	0.00
Disminución del Exceso de Provisiones	0.00	0.00
Otros Ingresos y Beneficios Varios	6.20	0.19
Total de Ingresos y Otros Beneficios	979,188,282.14	365,011,549.18
GASTOS Y OTRAS PÉRDIDAS		
<i>Gastos de Funcionamiento</i>	459,859,229.62	155,484,840.13
Servicios Personales	155,192,417.14	117,091,461.82
Materiales y Suministros	196,702,009.68	9,174,930.95
Servicios Generales	107,964,802.80	29,218,447.36
<i>Transferencias, Asignaciones, Subsidios y Otras Ayudas</i>	212,692,180.91	158,037,901.96
Transferencias Internas y Asignaciones al Sector Público	0.00	0.00
Transferencias al Resto del Sector Público	0.00	0.00
Subsidios y Subvenciones	22,174,080.46	8,104,832.82
Ayudas Sociales	190,518,100.45	149,933,069.14
Pensiones y Jubilaciones	0.00	0.00
Transferencias a Fideicomisos, Mandatos y Contratos Análogos	0.00	0.00
Transferencias a la Seguridad Social	0.00	0.00
Donativos	0.00	0.00
Transferencias al Exterior	0.00	0.00
<i>Participaciones y Aportaciones</i>	0.00	0.00
Participaciones	0.00	0.00
Aportaciones	0.00	0.00
Convenios	0.00	0.00
<i>Intereses, Comisiones y Otros Gastos de la Deuda Pública</i>	0.00	0.00
Intereses de la Deuda Pública	0.00	0.00
Comisiones de la Deuda Pública	0.00	0.00
Gastos de la Deuda Pública	0.00	0.00
Costo por Coberturas	0.00	0.00
Apoyos Financieros	0.00	0.00
<i>Otros Gastos y Pérdidas Extraordinarias</i>	5,679,824.31	1,573,769.44
Estimaciones, Depreciaciones, Deterioros, Obsolescencia y Amortizaciones	0.00	956,878.73
Provisiones	0.00	0.00
Disminución de Inventarios	0.00	0.00
Otros Gastos	5,679,824.31	616,890.71
<i>Inversión Pública</i>	0.00	0.00
Inversión Pública no Capitalizable	0.00	0.00
Total de Gastos y Otras Pérdidas	678,231,234.84	315,096,511.53
Resultados del Ejercicio (Ahorro/Desahorro)	300,957,047.30	49,915,037.65

SISTEMA CONTABLE 2024
ESTADO DE VARIACIÓN EN LA HACIENDA PÚBLICA
DEL 01 DE ENERO AL 30 DE JUNIO DE 2024

(Cifras en Pesos)

Página 1 de 1

Fecha: 24/07/2024

Concepto	Hacienda Pública / Patrimonio Contribuido	Hacienda Pública / Patrimonio Generado de Ejercicios Anteriores	Hacienda Pública / Patrimonio Generado del Ejercicio	Exceso o Insuficiencia en la Actualización de la Hacienda Pública/Patrimonio	Total
Hacienda Pública / Patrimonio Contribuido Neto de 2023	0.00				0.00
Aportaciones	0.00				0.00
Donaciones de Capital	0.00				0.00
Actualización de la Hacienda Pública/Patrimonio	0.00				0.00
Hacienda Pública / Patrimonio Generado Neto de 2023		302,642,335.72	49,915,037.65		352,557,373.37
Resultados del Ejercicio (Ahorro/Desahorro)			49,915,037.65		49,915,037.65
Resultado de Ejercicios Anteriores		302,362,903.53			302,362,903.53
Revalúos		0.00			0.00
Reservas		0.00			0.00
Rectificaciones de Resultados de Ejercicios Anteriores		279,432.19			279,432.19
Exceso o Insuficiencia en la Actualización de la Hacienda Pública / Patrimonio Neto de 2023				0.00	0.00
Resultado por Posición Monetaria				0.00	0.00
Resultado por Tenencia de Activos no Monetarios				0.00	0.00
Hacienda Pública / Patrimonio Neto Final de 2023	0.00	302,642,335.72	49,915,037.65	0.00	352,557,373.37
Cambios en la Hacienda Pública / Patrimonio Contribuido Neto de 2024	0.00				0.00
Aportaciones	0.00				0.00
Donaciones de Capital	0.00				0.00
Actualización de la Hacienda Pública/Patrimonio	0.00				0.00
Variaciones de la Hacienda Pública / Patrimonio Generado Neto de 2024		8,088,891.88	251,042,009.65		259,130,901.53
Resultados del Ejercicio (Ahorro/Desahorro)			300,957,047.30		300,957,047.30
Resultados de Ejercicios Anteriores		8,088,891.88	(49,915,037.65)		(41,826,145.77)
Revalúos			0.00		0.00
Reservas			0.00		0.00
Rectificaciones de Resultados de Ejercicios Anteriores			0.00		0.00
Cambios en el Exceso o Insuficiencia en la Actualización de la Hacienda Pública / Patrimonio Neto de 2024				0.00	0.00
Resultado por Posición Monetaria				0.00	0.00
Resultado por Tenencia de Activos no Monetarios				0.00	0.00
Hacienda Pública / Patrimonio Neto Final de 2024	0.00	310,731,227.60	300,957,047.30	0.00	611,688,274.90

**SISTEMA CONTABLE 2024
 ESTADO DE CAMBIOS EN LA SITUACIÓN FINANCIERA
 DEL 1o. DE ENERO AL 30 DE JUNIO DE 2024
 (Cifras en Pesos)**

Concepto	Origen	Aplicación
ACTIVO	0.00	301,718,573.21
Activo Circulante	0.00	214,942,472.98
Efectivo y Equivalentes	0.00	210,836,882.38
Derechos a Recibir Efectivo o Equivalentes	0.00	1,613,295.80
Derechos a Recibir Bienes o Servicios	0.00	2,492,294.80
Inventarios	0.00	0.00
Almacenes	0.00	0.00
Estimación por Pérdida o Deterioro de Activos Circulantes	0.00	0.00
Otros Activos Circulantes	0.00	0.00
Activo No Circulante	0.00	86,776,100.23
Inversiones Financieras a Largo Plazo	0.00	0.00
Derechos a Recibir Efectivo o Equivalentes a Largo Plazo	0.00	0.00
Bienes Inmuebles, Infraestructura y Construcciones en Proceso	0.00	0.00
Bienes Muebles	0.00	24,400,117.43
Activos Intangibles	0.00	0.00
Depreciación, Deterioro y Amortización Acumulada de Bienes	0.00	0.00
Activos Diferidos	0.00	62,375,982.80
Estimación por Pérdida o Deterioro de Activos no Circulantes	0.00	0.00
Otros Activos no Circulantes	0.00	0.00
PASIVO	42,587,671.68	0.00
Pasivo Circulante	42,587,481.40	0.00
Cuentas por Pagar a Corto Plazo	42,278,194.26	0.00
Documentos por Pagar a Corto Plazo	0.00	0.00
Porción a Corto Plazo de la Deuda Pública a Largo Plazo	0.00	0.00
Títulos y Valores a Corto Plazo	0.00	0.00
Pasivos Diferidos a Corto Plazo	0.00	0.00
Fondos y Bienes de Terceros en Garantía y/o Administración a Corto Plazo	0.00	0.00
Provisiones a Corto Plazo	0.00	0.00
Otros Pasivos a Corto Plazo	309,287.14	0.00
Pasivo No Circulante	190.28	0.00
Cuentas a Pagar a Largo Plazo	0.00	0.00
Documentos por Pagar a Largo Plazo	0.00	0.00
Deuda Pública a Largo Plazo	0.00	0.00
Pasivos Diferidos a Largo Plazo	190.28	0.00
Fondos y Bienes de Terceros en Garantía y/o Administración a Largo Plazo	0.00	0.00
Provisiones a Largo Plazo	0.00	0.00
HACIENDA PÚBLICA/PATRIMONIO	259,130,901.53	0.00
Hacienda Pública/Patrimonio Contribuido	0.00	0.00
Aportaciones	0.00	0.00
Donaciones de Capital	0.00	0.00
Actualización de la Hacienda Pública/Patrimonio	0.00	0.00
Hacienda Pública/Patrimonio Generado	259,130,901.53	0.00
Resultados del Ejercicio (Ahorro/Desahorro)	251,042,009.65	0.00
Resultados de Ejercicios Anteriores	8,088,891.88	0.00
Revalúos	0.00	0.00
Reservas	0.00	0.00
Rectificaciones de Resultados de Ejercicios Anteriores	0.00	0.00
Exceso o Insuficiencia en la Actualización de la Hacienda Pública/Patrimonio	0.00	0.00
Resultado por Posición Monetaria	0.00	0.00
Resultado por Tenencia de Activos no Monetarios	0.00	0.00

SISTEMA CONTABLE 2024
ESTADO DE FLUJOS DE EFECTIVO
DEL 01 DE ENERO AL 30 DE JUNIO DE 2024
 (Cifras en Pesos)

Página 1 de 2

Fecha: 24/07/2024

Concepto	2024	2023
Flujos de Efectivo de las Actividades de Operación		
Origen	979,188,282.14	365,011,549.18
Impuestos	0.00	0.00
Cuotas y Aportaciones de Seguridad Social	0.00	0.00
Contribuciones de Mejoras	0.00	0.00
Derechos	0.00	0.00
Productos	0.00	0.00
Aprovechamientos	0.00	0.00
Ingresos por Venta de Bienes y Prestación de Servicios	0.00	0.00
Participaciones, Aportaciones, Convenios, Incentivos Derivados de la Colaboración Fiscal y Fondos Distintos de Aportaciones	0.00	0.00
Transferencias, Asignaciones, Subsidios y Subvenciones, y Pensiones y Jubilaciones	0.00	0.00
Otros Orígenes de Operación	979,188,282.14	365,011,549.18
Aplicación	678,231,234.84	315,096,511.53
Servicios Personales	155,192,417.14	117,091,461.82
Materiales y Suministros	196,702,009.68	9,174,930.95
Servicios Generales	107,964,802.80	29,218,447.36
Transferencias Internas y Asignaciones al Sector Público	0.00	0.00
Transferencias al Resto del Sector Público	0.00	0.00
Subsidios y Subvenciones	22,174,080.46	8,104,832.82
Ayudas Sociales	190,518,100.45	149,933,069.14
Pensiones y Jubilaciones	0.00	0.00
Transferencias a Fideicomisos, Mandatos y Contratos Análogos	0.00	0.00
Transferencias a la Seguridad Social	0.00	0.00
Donativos	0.00	0.00
Transferencias al Exterior	0.00	0.00
Participaciones	0.00	0.00
Aportaciones	0.00	0.00
Convenios	0.00	0.00
Otras Aplicaciones de Operación	5,679,824.31	1,573,769.44
Flujos Netos de Efectivo de las Actividades de Operación	300,957,047.30	49,915,037.65
Flujos de Efectivo de las Actividades de Inversión		
Origen	8,092,191.86	63,481,091.75
Bienes Inmuebles, Infraestructura y Construcciones en Proceso	0.00	0.00
Bienes Muebles	0.00	0.00
Otros Orígenes de Inversión	8,092,191.86	63,481,091.75
Aplicación	140,800,028.46	84,006,815.34
Bienes Inmuebles, Infraestructura y Construcciones en Proceso	0.00	0.00
Bienes Muebles	24,400,117.43	12,811,670.69
Otras Aplicaciones de Inversión	116,399,911.03	71,195,144.65
Flujos Netos de Efectivo de las Actividades de Inversión	(132,707,836.60)	(20,525,723.59)
Flujos de Efectivo de las Actividades de Financiamiento		
Origen	42,587,671.68	1,545,402.05
Endeudamiento Neto	0.00	0.00
Interno	0.00	0.00
Externo	0.00	0.00
Otros Orígenes de Financiamiento	42,587,671.68	1,545,402.05
Aplicación	0.00	1,531,470.29
Servicios de la Deuda	0.00	0.00
Interno	0.00	0.00
Externo	0.00	0.00
Otras Aplicaciones de Financiamiento	0.00	1,531,470.29
Flujos Netos de Efectivo por Actividades de Financiamiento	42,587,671.68	13,931.76
Incremento/Disminución Neta en el Efectivo y Equivalentes al Efectivo	210,836,882.38	29,403,245.82
Efectivo y Equivalentes al Efectivo al Inicio del Ejercicio	77,070,228.89	47,666,983.07
Efectivo y Equivalentes al Efectivo al Final del Ejercicio	287,907,111.27	77,070,228.89



Gobierno Constitucional del Estado de Chiapas
Instituto de Elecciones y Participación Ciudadana

Sistema Contable 2024
Estado de Flujos de Efectivo
del 01 de Enero al 30 de Junio de 2024
(Cifras en Pesos)

Concepto	2024	2023
----------	------	------

"Bajo protesta de decir verdad declaramos que los Estados Financieros y sus notas, son razonablemente correctos y son responsabilidad del emisor".

SISTEMA CONTABLE 2024
ESTADO ANALITICO DEL ACTIVO
DEL 01 DE ENERO AL 30 DE JUNIO DEL 2024

(Cifras en Pesos)

Página 1 de 1

Fecha: 24/07/2024

Concepto	Saldo Inicial	Cargos del Período	Abonos del Período	Saldo Final	Variación del Período
ACTIVO	427,547,969.66	2,794,300,864.41	2,492,582,291.20	729,266,542.87	301,718,573.21
ACTIVO CIRCULANTE	77,074,493.38	2,664,262,716.17	2,449,320,243.19	292,016,966.36	214,942,472.98
Efectivo y Equivalentes	77,070,228.89	2,625,569,899.68	2,414,733,017.30	287,907,111.27	210,836,882.38
Derechos a Recibir Efectivo o Equivalentes	4,264.49	27,826,356.59	26,213,060.79	1,617,560.29	1,613,295.80
Derechos a Recibir Bienes o Servicios	0.00	10,866,459.90	8,374,165.10	2,492,294.80	2,492,294.80
Inventarios	0.00	0.00	0.00	0.00	0.00
Almacenes	0.00	0.00	0.00	0.00	0.00
Estimación por Pérdida o Deterioro de Activos Circulantes	0.00	0.00	0.00	0.00	0.00
Otros Activos Circulantes	0.00	0.00	0.00	0.00	0.00
ACTIVO NO CIRCULANTE	350,473,476.28	130,038,148.24	43,262,048.01	437,249,576.51	86,776,100.23
Inversiones Financieras a Largo Plazo	52,485,600.00	0.00	0.00	52,485,600.00	0.00
Derechos a Recibir Efectivo o Equivalentes a Largo Plazo	19,169,116.93	0.00	0.00	19,169,116.93	0.00
Bienes Inmuebles, Infraestructura y Construcciones en Proceso	32,873,700.17	0.00	0.00	32,873,700.17	0.00
Bienes Muebles	73,892,081.67	31,235,673.58	6,835,556.15	98,292,199.10	24,400,117.43
Activos Intangibles	6,329,399.01	15,360.16	15,360.16	6,329,399.01	0.00
Depreciación, Deterioro y Amortización Acumulada de Bienes	0.00	0.00	0.00	0.00	0.00
Activos Diferidos	165,723,578.50	98,787,114.50	36,411,131.70	228,099,561.30	62,375,982.80
Estimación por Pérdida o Deterioro de Activos no Circulantes	0.00	0.00	0.00	0.00	0.00
Otros Activos no Circulantes	0.00	0.00	0.00	0.00	0.00

GOBIERNO CONSTITUCIONAL DEL ESTADO DE CHIAPAS
INSTITUTO DE ELECCIONES Y PARTICIPACIÓN CIUDADANA
SISTEMA CONTABLE 2024
ESTADO ANALÍTICO DE LA DEUDA Y OTROS PASIVOS
DEL 1o. DE ENERO AL 30 DE JUNIO DE 2024
(Cifras en Pesos)

Fecha:

DENOMINACIÓN DE LAS DEUDAS	MONEDA DE CONTRATACIÓN	INSTITUCIÓN O PAIS ACREEDOR	SALDO INICIAL DEL PERÍODO	SALDO FINAL DEL PERÍODO
DEUDA PÚBLICA				
Corto Plazo				
Deuda Interna			0.00	0.00
Instituciones de Crédito				
BBVA MEXICO, S.A.	Moneda Nacional	México	0.00	0.00
BANOBRAS, S.N.C.	Moneda Nacional	México	0.00	0.00
BANORTE, S.A.	Moneda Nacional	México	0.00	0.00
INTERACCIONES, S.A.	Moneda Nacional	México	0.00	0.00
SANTANDER, S.A.	Moneda Nacional	México	0.00	0.00
SCOTIABANK INVERLAT, S.A.	Moneda Nacional	México	0.00	0.00
Títulos y Valores	Moneda Nacional	México	0.00	0.00
Arrendamientos Financieros	Moneda Nacional	México	0.00	0.00
Deuda Externa			0.00	0.00
Organismos Financieros Internacionales				
Deuda Bilateral				
Títulos y Valores				
Arrendamientos Financieros				
Subtotal de Deuda Pública a Corto Plazo			0.00	0.00
Largo Plazo				
Deuda Interna			0.00	0.00
Instituciones de Crédito				
BBVA MEXICO, S.A.	Moneda Nacional	México	0.00	0.00
BANOBRAS, S.N.C.	Moneda Nacional	México	0.00	0.00
BANORTE, S.A.	Moneda Nacional	México	0.00	0.00
SANTANDER, S.A.	Moneda Nacional	México	0.00	0.00
Títulos y Valores	Moneda Nacional	México	0.00	0.00
Arrendamientos Financieros	Moneda Nacional	México	0.00	0.00
Deuda Externa			0.00	0.00
Organismos Financieros Internacionales				
Deuda Bilateral				
Títulos y Valores				
Arrendamientos Financieros				
Subtotal de Deuda Pública a Largo Plazo			0.00	0.00
Total de Otros Pasivos	Moneda Nacional	México	74,990,596.29	117,578,267.97
Total de Deuda Pública y Otros Pasivos			74,990,596.29	117,578,267.97

SISTEMA CONTABLE 2024
INFORME SOBRE PASIVOS CONTINGENTES
DEL 1o. DE ENERO AL 30 DE JUNIO DE 2024

De conformidad a las Principales Reglas de Registro y Valoración del Patrimonio (Elementos Generales), emitidas por el Consejo Nacional de Armonización Contable, publicadas en el capítulo reformado en el Diario Oficial de la Federación el 06 de octubre del 2014, y última reforma del 23 de diciembre de 2020, los Pasivos Contingentes consideran:

- a) Una obligación posible, surgida a raíz de sucesos pasados, cuya existencia ha de ser confirmada sólo por la ocurrencia, o en su caso, por la no ocurrencia, de uno o más eventos inciertos en el futuro, que no están enteramente bajo el control del Ente Público.
- b) Una obligación presente, surgida a raíz de sucesos pasados, que no se ha reconocido contablemente porque: no es probable que la entidad tenga que satisfacerla, desprendiéndose de recursos que incorporen beneficios económicos; o bien el importe de la obligación no pueda ser medido con la suficiente fiabilidad.

Al respecto, se informa que éste Ente Público a esta fecha **NO cuenta con Pasivos Contingentes** significativos pendientes de pago, ya que estos se reconocen y se liquidan en el transcurso del ejercicio, en la vigencia del presupuesto.

NOTAS A LOS ESTADOS FINANCIEROS

Introducción

Atendiendo a lo establecido por el artículo 17 de la Ley General de Contabilidad Gubernamental, cada ente público es responsable de su contabilidad, de la operación del sistema y en consecuencia de la información que proporciona para la integración de la Cuenta Pública.

De conformidad al artículo 46, fracción I, inciso g), 47, 48 y 49 de la Ley General de Contabilidad Gubernamental, así como, a la normatividad emitida por el Consejo Nacional de Armonización Contable, a continuación, se presentan las notas a los estados financieros del **Instituto de Elecciones y Participación Ciudadana**, correspondiente al 30 de junio de 2024, con los siguientes apartados:

- **Notas de Gestión Administrativa,**
- **Notas de Desglose, y**
- **Notas de Memoria (Cuentas de Orden).**

NOTAS DE GESTIÓN ADMINISTRATIVA

1. Autorización e Historia

a) Fecha de Creación del Ente Público

El **Instituto de Elecciones y Participación Ciudadana**; El 16 de mayo de 1994, siendo Gobernador del Estado de Chiapas Javier López Moreno, se publica en el Periódico Oficial del Estado No. 315, el decreto No. 205, por el que el H. Congreso Local expide la Ley Electoral del Estado, que crea a la Comisión Electoral del Estado, como un Organismo Público Autónomo, de carácter permanente, dotado de personalidad jurídica y patrimonio propios.

Así, el 25 de Mayo de 1994, se instala formalmente la Comisión Electoral del Estado, siendo integrada de la siguiente manera: Presidente, Secretario Técnico, Secretario Ejecutivo, y un Consejero Ciudadano por cada Partido Político.

El 6 de Mayo de 1995, siendo Gobernador del Estado de Chiapas Julio Cesar Ruiz Ferro, se publica en el periódico Oficial del Estado No. 033, el decreto No. 175, mediante el cual, el H. Congreso Local expide el Código Electoral del Estado, que deroga la Ley Electoral del Estado y crea un Consejo Estatal Electoral, como un organismo público, autónomo y de carácter permanente, integrado por Consejeros Ciudadanos.

El 12 de Mayo de 1995, el H. Congreso del Estado expide el decreto No. 177, publicado en el Periódico Oficial del Estado No. 035, de fecha 17 de mayo de ese mismo año, que aprueba la propuesta consensuada presentada por la mayoría de los Partidos Políticos con registro, para designar Consejeros Ciudadanos propietarios y suplentes, respectivamente, del Consejo Estatal Electoral.

El 20 de Octubre del año 2000, siendo Gobernador del Estado de Chiapas Roberto Armando Albores Guillén, se publica en el Periódico Oficial del Estado No. 054, de esa misma fecha, el decreto No. 216 expedido por el H. Congreso del Estado, que reforma la Constitución Política del Estado de Chiapas, que extingue al Consejo Estatal Electoral y crea al Instituto Estatal Electoral de Chiapas, integrado por Consejeros Electorales, como un Organismo Público, Autónomo y de carácter permanente, el cual debería quedar legalmente instalado el día 1° de Diciembre de ese mismo año.

El día 29 de noviembre del año 2007, siendo Gobernador del Estado de Chiapas Juan Sabines Guerrero, se publica en el Periódico Oficial del Estado No. 065, de esa misma fecha, el decreto No. 004 expedido por el H. Congreso del Estado, por el que se reforma, adiciona y deroga diversas disposiciones de la Constitución Política del Estado de Chiapas, en la que se extingue el Instituto Estatal Electoral y se crea el **Instituto de Elecciones y Participación Ciudadana**, como un organismo público del Estado, autónomo, permanente, independiente, con personalidad jurídica y patrimonio propios, el cual debería quedar legalmente instalado el día 1° de Enero del año 2008. Derivado de la modificación y actualización del reglamento interior, aprobado por el Consejo General el 13 de Agosto del 2016 y publicado en la página de internet de este Organismo Electoral, la Estructura Orgánica fue modificada.

b) Principales Cambios en su Estructura

- El 29 de junio de 2020, la Estructura Orgánica del Instituto fue Modificada, derivado del Decreto 235, en el que se expidió la Ley de Instituciones y Procedimientos Electorales destacándose lo siguiente:
- Se suprime la Secretaria Administrativa y la Direcciones Ejecutivas de: Participación Ciudadana, Educación Cívica y Capacitación Electoral, Organización Electoral y de Asociaciones Políticas.
- Se crea la Dirección Administrativa, la Dirección Ejecutiva de Organización, Capacitación Electoral y Educación Cívica, La Dirección Ejecutiva de Asociaciones Políticas y Participación Ciudadana, la Subdirección de Organización, Capacitación Electoral y Educación Cívica y la Subdirección de Asociaciones Políticas y Participación Ciudadana.
- Se Renombra la Dirección Ejecutiva Jurídica y de lo Contencioso a Dirección Jurídica y de lo Contencioso
- Con fecha 3 de Diciembre de 2020, el pleno de la Suprema Corte de Justicia de la Nación, resolvió las acciones de Inconstitucionalidad 158/2020 y sus acumuladas 159/2020, 161/2020, 224/2020 y 227/2020, por lo cual invalido el Decreto 235, en el que se expidió la Ley de Instituciones y Procedimientos Electorales, así como el Decreto, por el que se expidió la Ley de Participación Ciudadana, ambos del Estado de Chiapas, publicados el 29 de junio de 2020, y determino la reviviscencia del Código de Elecciones y Participación Ciudadana del Estado de Chiapas.
- El 22 de septiembre de 2023, se abroga el Código de Elecciones y Participación Ciudadana y entra en vigor la Ley de Instituciones y Procedimientos Electorales del estado de Chiapas.

Con base al párrafo anterior quedan sin efectos los cambios que se habían realizado como son: la Abrogación del Código de Elecciones y Participación Ciudadana del Estado de Chiapas y la Expedición de la Ley de Instituciones y Procedimientos Electorales del Estado de Chiapas, así como también la supresión de la Secretaria Administrativa y las Direcciones Ejecutivas de: Participación Ciudadana, Educación Cívica y Capacitación Electoral, Organización Electoral y de Asociaciones Políticas, así también la creación de las Direcciones Administrativa, la Dirección Ejecutiva de Organización, Capacitación Electoral y Educación Cívica, La Dirección Ejecutiva de Asociaciones Políticas y Participación Ciudadana, la Subdirección de Organización, Capacitación Electoral y Educación Cívica y la Subdirección de Asociaciones Políticas y Participación Ciudadana, así también el Renombre de la Dirección Ejecutiva Jurídica y de lo Contencioso a Dirección Jurídica y de lo Contencioso. A la fecha esta actualizado del Reglamento Interior del Instituto de Elecciones y Participación Ciudadana.

2. Panorama Económico y Financiero

La situación económica y financiera del **Instituto de Elecciones y Participación Ciudadana** es aceptable durante el ejercicio; debido a que fueron tomados en cuenta todos los lineamientos y normas emitidos por el Consejo Nacional de Armonización Contable (CONAC), y los recursos ministrados por la Secretaría de Hacienda fueron presupuestados y erogados de manera adecuada tanto presupuestal, contable y financiera.

3. Organización y Objeto Social

a) Objeto Social

El **Instituto de Elecciones y Participación Ciudadana**, es responsable de integrar y difundir con oportunidad las acciones y hechos de interés social, económico y político de la gestión gubernamental.

b) Principal Actividad

Este Órgano Electoral, en cumplimiento a lo mandatado en el Código de Elecciones y Participación Ciudadana, realiza las actividades siguientes:

- Contribuir al desarrollo de la vida democrática.
- Preservar el fortalecimiento del régimen de partidos políticos.
- Garantizar a los ciudadanos el ejercicio de los derechos político-electorales y vigilar el cumplimiento de sus obligaciones
- Garantizar la celebración periódica y pacífica de las elecciones para renovar a los integrantes de los poderes Legislativo y Ejecutivo del Estado, así como a los miembros de los Ayuntamientos.
- Velar por la autenticidad y efectividad del sufragio.
- Promover el fortalecimiento de la cultura política y democrática de la ciudadanía chiapaneca.
- Llevar a cabo la promoción del voto durante los procesos electorales.

c) Ejercicio Fiscal

Ejercicio 2024

d) Régimen Jurídico

El **Instituto de Elecciones y Participación Ciudadana**; está registrado ante el Servicio de Administración Tributaria como persona moral con fines no lucrativos, cuya actividad económica es la administración pública estatal en general, y sus obligaciones son las siguientes:

- Presentar la declaración y pago provisional mensual de retenciones de impuestos sobre la renta (ISR), y sueldos y salarios.
- Presentar la declaración anual de Impuesto Sobre la Renta (ISR) donde informen sobre los pagos y retenciones de servicios profesionales (personas morales).
- Presentar la declaración anual de Impuesto Sobre la Renta (ISR) donde se informe sobre las retenciones efectuadas por pagos de rentas de bienes inmuebles.
- Presentar la declaración anual donde se informe sobre las retenciones de los trabajadores que recibieron sueldos y salarios y trabajadores asimilados a salarios.
- Proporcionar la información del Impuesto al Valor Agregado (IVA) que se solicite en las declaraciones del Impuesto Sobre la Renta (ISR)
- Presentar la declaración y pago provisional mensual de Impuesto Sobre la Renta (ISR) por las retenciones realizadas por servicios profesionales
- Presentar la declaración y pago provisional mensual de las retenciones de Impuesto Sobre la Renta (ISR) realizadas por el pago de rentas de bienes Inmuebles.

e) Consideraciones Fiscales del Ente

El **Instituto de Elecciones y Participación Ciudadana**, se ubica dentro de las personas morales a que se refiere el artículo 79 de la LISR, pero tiene otras obligaciones como:

- Presentar la declaración y pago provisional de retenciones de ISR por Sueldos y Salarios
- INFONAVIT
- IMSS
- 2% Impuesto Sobre Nóminas
- 10% de ISR por Arrendamientos de Inmuebles
- 2% Impuesto Sobre Nóminas a prestadores de servicios

f) Estructura Organizacional Básica

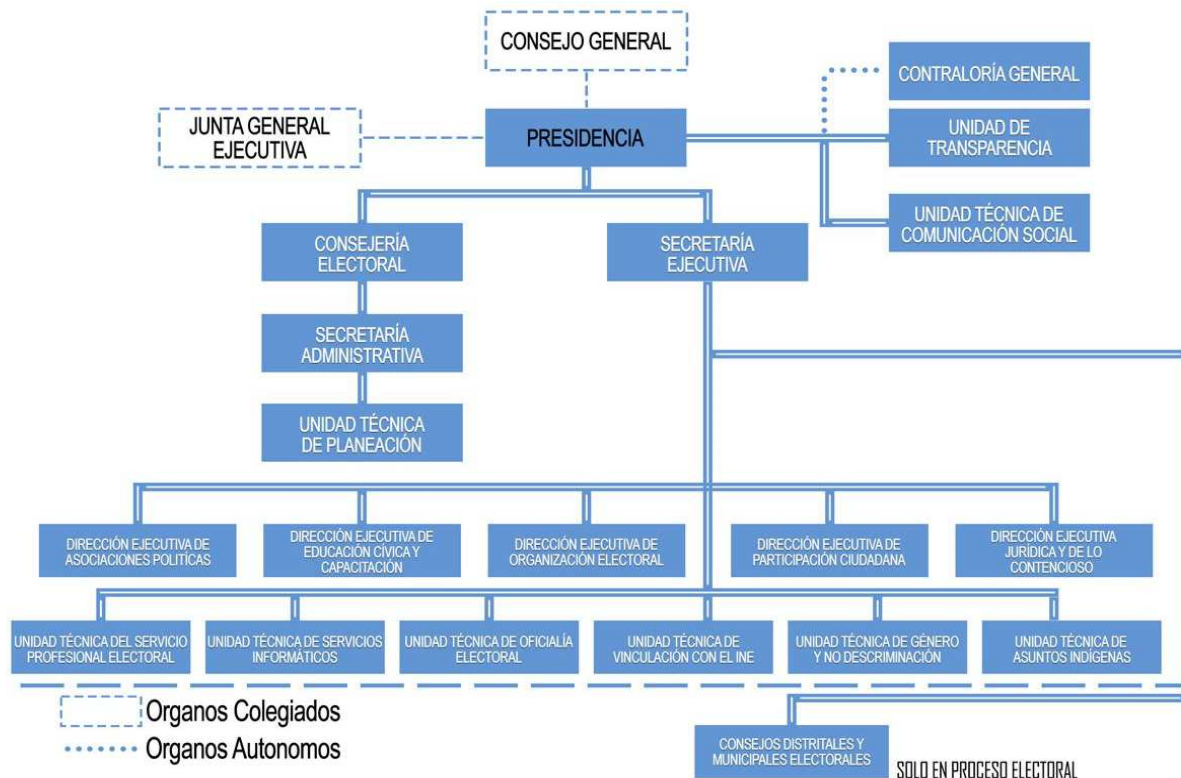

g) Fideicomisos de los cuales es Fideicomitente o Fideicomisario, y Contratos Análogos, incluyendo Mandatos de los cuales es parte

(No Aplica)

4. Bases de Preparación de los Estados Financieros

Para llevar a cabo la preparación de los Estados Financieros del presente ejercicio se consideró lo siguiente:

a) Si se ha observado la normatividad emitida por el CONAC y las disposiciones legales aplicables.

Se ha observado las disposiciones legales de la Normatividad emitida por el CONAC y la Ley General de Contabilidad Gubernamental (LGCG), siendo congruente con la armonización contable en la emisión de los estados financieros.

b) La normatividad aplicada para el reconocimiento, valuación y revelación de los diferentes rubros de la información financiera, así como las bases de medición utilizadas para la elaboración de los estados financieros; por ejemplo: costo histórico, valor de realización, valor razonable, valor de recuperación o cualquier otro método empleado y los criterios de aplicación de los mismos.

Todas las cuentas que afectan económicamente al **Instituto de Elecciones y Participación Ciudadana** están cuantificados en términos monetarios y se registran al costo histórico. El costo histórico de las operaciones corresponde al monto erogado para su adquisición conforme a la documentación contable original justificativa y comprobatoria.

c) Postulados Básicos de Contabilidad Gubernamental (PBCG).

Las bases de preparación de los estados financieros de Instituto de Elecciones y Participación Ciudadana aplican los postulados básicos siguientes:

1. Sustancia Económica	7. Consolidación de la Información Financiera
2. Entes Públicos	8. Devengo Contable
3. Existencia Permanente	9. Valuación
4. Revelación Suficiente	10. Dualidad Económica
5. Importancia Relativa	11. Consistencia
6. Registro e Integración Presupuestaria	

d) Normatividad supletoria. En caso de emplear varios grupos de normatividades (normatividades supletorias), deberá realizar la justificación razonable correspondiente, su alineación con los PBCG y a las características cualitativas asociadas descritas en el Marco Conceptual de Contabilidad Gubernamental (MCCG) y sus modificaciones.

(No Aplica)

e) Para las Entidades que por primera vez estén implementando la base devengado de acuerdo a la Ley de Contabilidad; deberán revelar las nuevas políticas de reconocimiento, su plan de implementación, revelar los cambios en las políticas, la clasificación y medición de las mismas, así como su impacto en la información financiera, y presentar los últimos estados financieros con la normatividad anteriormente utilizada con las nuevas políticas para fines de comparación en la transición a la base de devengado.

(No Aplica)

5. Políticas de Contabilidad Significativas

(No Aplica)

6. Posición en Moneda Extranjera y Protección por Riesgo Cambiario

(No Aplica)

7. Reporte Analítico del Activo

En las reglas específicas del Registro y Valoración del Patrimonio emitidas por el Consejo Nacional de Armonización Contable, se definió como vida útil de un activo, al periodo durante el que se espera utilizar el activo, además, se menciona que se considerará que un activo tiene una vida útil indefinida cuando, sobre la base de un análisis de todos los factores relevantes, no exista un límite previsible al periodo a lo largo del cual se espera que el activo genere rendimientos económicos o potencial de servicio, o a la utilización en la producción de bienes y servicios públicos. Con base en estas reglas, los activos del **Instituto de Elecciones y Participación Ciudadana**, sitúa la valoración de sus bienes tangibles e intangibles aplicando la depreciación y amortización, utilizando el procedimiento establecido por el Consejo Nacional de Armonización Contable (CONAC).

Las principales variaciones que presenta el activo del 1 de enero al 30 de junio de 2024, se integra de la siguiente manera:

- a) La variación positiva por \$ 210,836,882.38, del rubro efectivo y equivalentes se debe a los depósitos efectuados y pendientes de realizar de ministraciones por la Secretaria de Hacienda.
- b) La variación positiva por \$ 1,613,295.80, del rubro derechos a recibir efectivo o equivalentes se debe a los recursos otorgados a diversos funcionarios del **Instituto de Elecciones y Participación Ciudadana**, derivado a las actividades correspondientes a cada uno de los funcionarios pendientes de comprobar.
- c) La variación positiva por \$ 2,492,294.80, de derechos de recibir bienes o servicios se debe a los Anticipos otorgados a diversos proveedores y prestadores de servicios por adquisición de Equipo Informático y servicios de internet.
- d) La variación positiva por \$ 24,400,117.43, del rubro corresponde a las adquisiciones de bienes muebles e informáticos para la operatividad del Instituto.
- e) La variación positiva por \$ 62,375,982.80, del rubro de activos diferidos, se debe al registro de diversos gastos realizados.

8. Fideicomisos, Mandatos y Análogos

Los fideicomisos, mandatos y contratos análogos presentados en los estados financieros del **Instituto de Elecciones y Participación Ciudadana**, ascienden a un importe de \$ 52,485,600.00 este rubro corresponde la creación de Fideicomiso, "Fondo para la Modernización y Mantenimiento de la Infraestructura Institucional y el Mejoramiento de la Organización Electoral", se creó como Fideicomiso Privado ,para uso de diferentes mejoras a la infraestructura del Ente, y se encuentran registrados en el activo no circulante, los cuales se muestran a continuación:

FIDEICOMISOS, MANDATOS Y ANÁLOGOS				
<i>(Cifras en Pesos)</i>				
CONCEPTO	SALDO AL 31 DE DICIEMBRE DE 2023	MOVIMIENTOS 2024		SALDO AL 31 DE DICIEMBRE DE 2024
		AUMENTO	DISMINUCIÓN	
“Fideicomiso para la Modernización de la Infraestructura Institucional y el Mejoramiento de la Organización Electoral”	\$ 52,485,600.00			\$ 52,485,600.00
SUMAS	\$ 52,485,600.00	\$ 0	\$ 0	\$ 52,485,600.00

9. Reporte de la Recaudación

(No Aplica)

10. Información sobre la Deuda y el Reporte Analítico de la Deuda

(No Aplica)

11. Calificaciones Otorgadas

(No Aplica)

12. Proceso de Mejora

a) Principales Políticas de Control Interno

Manual de Procedimientos: Nos indica los procedimientos que debemos seguir de forma ordenada en el desarrollo de las actividades; evitando duplicidad de esfuerzos.

Ley General de Contabilidad Gubernamental (LGCG): Nos establece los criterios generales que rigen la contabilidad gubernamental y la emisión de información financiera, incluyendo la presupuestaria y programática en forma razonable y transparente.

Normatividad Contable: Tiene por objeto efectuar el registro contable de los recursos públicos y la preparación de informes financieros de forma armonizada, que dan transparencia para la interpretación, evaluación, fiscalización y entrega de informes; regulando las operaciones contables.

Normas Presupuestarias: Nos indica cómo se ejecuta el gasto público, administrándolo con eficiencia, eficacia, economía, transparencia y honradez, para rendir cuentas de los recursos públicos, así mismo contribuir a fortalecer la armonización presupuestaria y contable.

b) Medidas de Desempeño Financiero, Metas y Alcance

A través del proceso de armonización contable, se da un cambio trascendental para atender en tiempo y forma el nuevo esquema de la contabilidad gubernamental, logrando resultados en materia de información financiera, transparencia y rendición de cuentas, así como, mantener la liquidez y solvencia económica.

13. Información por Segmentos

(No Aplica)

14. Eventos Posteriores al Cierre

(No Aplica)

15. Partes Relacionadas

“No existen partes relacionadas que pudieran ejercer influencia significativa sobre la toma de decisiones financieras y operativas”

16. Responsabilidad sobre la Presentación Razonable de la Información Contable

“Bajo protesta de decir verdad declaramos que los Estados Financieros y sus Notas, son razonablemente correctos y son responsabilidad del emisor”.

NOTAS DE DESGLOSE

NOTAS AL ESTADO DE ACTIVIDADES

El Estado de Actividades refleja el resultado entre el saldo total de los ingresos captados y el saldo total de los gastos incurridos por el **Instituto de Elecciones y Participación Ciudadana**, cuya diferencia positiva o negativa determina el ahorro o desahorro del 1 de enero al 30 de junio de 2024, sin considerar la inversión física en Bienes Muebles e Inmuebles, Infraestructura y Construcciones en Proceso. De esta forma el resultado durante este periodo refleja un ahorro por \$ 300,957,047.30.

Ingresos y Otros Beneficios

Ingresos de Gestión

Participaciones, Aportaciones, Convenios, Incentivos Derivados de la Colaboración Fiscal, Fondos Distintos de Aportaciones, Transferencias, Asignaciones, Subsidios y Subvenciones, y Pensiones y Jubilaciones

Al 30 de junio de 2024, el 15 % o más de este rubro están integrados por recursos presupuestales radicados a través de transferencias que la Secretaría de Hacienda realiza con base al presupuesto autorizado, para llevar a cabo las actividades del **Instituto de Elecciones y Participación Ciudadana**.

PARTICIPACIONES, APORTACIONES, CONVENIOS, INCENTIVOS DERIVADOS DE LA COLABORACIÓN FISCAL, FONDOS DISTINTOS DE APORTACIONES, TRANSFERENCIAS, ASIGNACIONES, SUBSIDIOS Y SUBVENCIONES, Y PENSIONES Y JUBILACIONES

(Cifras en Pesos)

CONCEPTO	NATURALEZA	2024	2023
Transferencias, Asignaciones, Subsidios y Subvenciones, y Pensiones y Jubilaciones	Acreeedora	\$ 979,188,275.94	\$ 365,011,548.99
SUMAS		\$ 979,188,275.94	\$ 365,011,548.99

Otros Ingresos y Beneficios

El rubro de Otros Ingresos y Beneficios, corresponden a ingresos obtenidos al 30 de junio de 2024. A continuación, se explican aquellas que en lo individual representan el 15 % o más del total de las mismas, integrado por: Otros Ingresos y Beneficios Varios con un importe de \$ 6.20 por concepto de rendimientos generados de las cuentas bancarias.

OTROS INGRESOS Y BENEFICIOS			
<i>(Cifras en Pesos)</i>			
CONCEPTO	NATURALEZA	2024	2023
Otros Ingresos y Beneficios Varios	Acreedora	\$ 6.20	\$ 0.19
SUMAS		\$ 6.20	\$ 0.19
TOTAL DE INGRESOS Y OTROS BENEFICIOS		\$ 979,188,282.14	\$ 365,011,549.18

Gastos y Otras Pérdidas

Gastos de Funcionamiento

Los gastos de funcionamiento lo integran todas las erogaciones realizadas en la operatividad al 30 de junio 2024, principalmente en los capítulos 1000 Servicios Personales, 2000 Materiales y Suministros, y 3000 Servicios Generales.

Del total de los Gastos de Funcionamiento, se explican aquellas que en lo individual representan el 15 % o más, de la totalidad de las mismas, el cual se integra de la siguiente manera: el importe de \$ 155,192,417.14 correspondiente a pagos de sueldos y salarios del personal que labora en el **Instituto de Elecciones y Participación Ciudadana**, así como, el importe de \$ 196,702,009.68 del capítulo 2000 Materiales y Suministros, por concepto de adquisición de materiales y suministros, el importe \$ 107,964,802.80 integrado por los servicios recibidos durante la operatividad, correspondiente al 30 de junio de 2024.

GASTOS DE FUNCIONAMIENTO		
<i>(Cifras en Pesos)</i>		
CONCEPTO	2024	2023
Servicios Personales	\$ 155,192,417.14	\$ 117,091,461.82
Materiales y Suministros	196,702,009.68	9,174,930.95
Servicios Generales	107,964,802.80	29,218,447.36
SUMAS		\$ 459,859,229.62
		\$ 155,484,840.13

Transferencias, Asignaciones, Subsidios y Otras Ayudas

Las Transferencias, Asignaciones, Subsidios y Otras Ayudas, que en lo individual representan el 15 % o más del total del rubro, lo integran todas las erogaciones realizadas en la operatividad al 30 de junio de 2024, principalmente por el importe de \$ 212,692,180.91, por concepto subsidios y subvenciones y ayudas sociales a personas; así como los recursos que se le otorgan a cada Partido Político, para su operación.

TRANSFERENCIAS, ASIGNACIONES, SUBSIDIOS Y OTRAS AYUDAS

(Cifras en Pesos)

CONCEPTO	2024	2023
Subsidios y Subvenciones	\$ 22,174,080.46	\$ 8,104,832.82
Ayudas Sociales	190,518,100.45	149,933,069.14
SUMAS	\$ 212,692,180.91	\$ 158,037,901.96

Otros Gastos y Pérdidas Extraordinarias

Dentro de este rubro se explican aquellas que en lo individual representan el 15 % o más, de la totalidad de las mismas, el cual se integra de la siguiente manera: con un importe de \$ 5,679,824.31 se encuentran el registro de aquellos bienes enajenables e inventariables, cuyo costo unitario de adquisición no sobrepasa 70 veces el valor diario de la Unidad de Medida y Actualización (UMA).

OTROS GASTOS Y PÉRDIDAS EXTRAORDINARIAS

(Cifras en Pesos)

CONCEPTO	2024	2023
Estimaciones, Depreciaciones, Deterioros, Obsolescencia y Amortizaciones	\$ 0	\$ 956,878.73
Otros Gastos	5,679,824.31	616,890.71
SUMAS	\$ 5,679,824.31	\$ 1,573,769.44

TOTAL DE GASTOS Y OTRAS PÉRDIDAS	\$ 678,231,234.84	\$ 315,096,511.53
---	--------------------------	--------------------------

NOTAS AL ESTADO DE SITUACIÓN FINANCIERA

El Estado de Situación Financiera muestra la posición financiera del **Instituto de Elecciones y Participación Ciudadana**, valuados y elaborados de acuerdo con los Postulados Básicos de Contabilidad Gubernamental, Normas y Metodología para la Emisión de Información Financiera y Estructura de los Estados Financieros del Ente Público y Característica de sus Notas, emitidos por el Consejo Nacional de Armonización Contable (CONAC), el cual refleja los bienes y derechos que se clasifican en rubros de acuerdo a su disponibilidad de liquidez al igual que sus obligaciones o compromisos, agrupándolas con relación a su exigibilidad.

ACTIVO

El activo se compone de los fondos, valores, derechos y bienes cuantificados en términos monetarios, los cuales dispone **Instituto de Elecciones y Participación Ciudadana**, para la operatividad y la prestación de servicios públicos, éste se integra como sigue:

Circulante

Efectivo y Equivalentes

El rubro de efectivo y equivalentes al 30 de junio de 2024, asciende a \$ 287,907,111.27, el cual representa el 98.6 % del total de activo circulante, se integra por la disponibilidad financiera para cubrir los compromisos de pagos a los diferentes proveedores, así como, pagos de impuestos y otras contribuciones; así también, para cubrir gastos menores y emergentes, mismos que se encuentran pendientes de ser reintegrados. También, se encuentran los depósitos otorgados a terceros por el servicio de arrendamiento de instalaciones o equipos utilizados.

EFFECTIVO Y EQUIVALENTES		
<i>(Cifras en Pesos)</i>		
CONCEPTO	2024	2023
Efectivo	\$ 813,617.01	\$ 0
Bancos/Dependencias y Otros	278,733,697.69	76,047,608.95
Fondos con Afectación Específica	7,269,710.26	18,962.78
Depósitos de Fondos de Terceros en Garantía y/o Administración	1,090,086.31	1,003,657.16
SUMAS	\$ 287,907,111.27	\$ 77,070,228.89

FONDOS CON AFECTACIÓN ESPECÍFICA	2024	2023
Fondo General de Participaciones	\$ 5,454,600.03	\$ 18,962.78
Fondo de Fiscalización y Recaudación	1,748,457.43	0
Otros Incentivos Económicos	66,652.80	0
SUMAS	\$ 7,269,710.26	\$ 18,962.78

Derechos a Recibir Efectivo o Equivalentes

Al 30 de junio de 2024, el rubro de derechos a recibir efectivo o equivalentes se compone de los recursos por gastos a comprobar, otorgados a los servidores públicos del Instituto de Elecciones y Participación Ciudadana.

En su totalidad este rubro asciende a \$ 1,617,560.29 y representa el 0.6 % del total del activo circulante.

DERECHOS A RECIBIR EFFECTIVO O EQUIVALENTES			
<i>(Cifras en Pesos)</i>			
CONCEPTO	VENCIMIENTO (DÍAS)	2024	2023
Cuentas por Cobrar a Corto Plazo	≤ 365	\$ 964.51	\$ 4,264.49
Deudores Diversos por Cobrar a Corto Plazo	≤ 365	1,616,595.78	0
SUMAS		\$ 1,617,560.29	\$ 4,264.49

CUENTAS POR COBRAR A CORTO PLAZO	VENCIMIENTO (DÍAS)	2024	2023
Gastos a Comprobar	≤ 365	\$ 964.51	\$ 4,264.49
SUMAS		\$ 964.51	\$ 4,264.49

DEUDORES DIVERSOS POR COBRAR A CORTO PLAZO	VENCIMIENTO (DÍAS)	2024	2023
Deudores por Responsabilidades	≤ 365	\$ 1,616,595.78	\$ 0
SUMAS		\$ 1,616,595.78	\$ 0

Derechos a Recibir Bienes o Servicios

El saldo de este rubro por \$ 2,492,294.80 corresponde a los anticipos otorgados a proveedores por adquisición de bienes muebles e informáticos, con la finalidad de que se cuenten con muebles, medios electrónicos y herramientas tecnológicas adecuadas, para el Proceso Electoral Ordinario 2024 que llevo a cabo el Instituto de Elecciones y Participación Ciudadana.

Respecto al total del activo circulante, este rubro representa el 0.8 %

DERECHOS A RECIBIR BIENES O SERVICIOS			
<i>(Cifras en Pesos)</i>			
CONCEPTO	VENCIMIENTO (DÍAS)	2024	2023
Anticipo a Proveedores por Adquisición de Bienes Inmuebles y Muebles a Corto Plazo	≤ 365	2,492,294.80	0
SUMAS		\$ 2,492,294.80	\$ 0

ANTICIPO A PROVEEDORES POR ADQUISICIÓN DE BIENES INMUEBLES Y MUEBLES A CORTO PLAZO	VENCIMIENTO (DÍAS)	2024	2023
Adquisición de Bienes	≤ 365	\$ 2,492,294.80	\$ 0
SUMAS		\$ 2,492,294.80	\$ 0

No Circulante

Inversiones Financieras a Largo Plazo

El saldo por \$ 52,485,600.00 al 30 de junio de 2024, corresponde al Fideicomiso denominado "Fondo para la Modernización y Mantenimiento de la Infraestructura Institucional y el Mejoramiento de la Organización Electoral, instrumentado en el ejercicio 2022.

Del total del activo no circulante, el 12 % corresponde a este rubro.

INVERSIONES FINANCIERAS A LARGO PLAZO		
<i>(Cifras en Pesos)</i>		
CONCEPTO	2024	2023
Fideicomisos, Mandatos y Contratos Análogos	\$ 52,485,600.00	\$ 52,485,600.00
SUMAS	\$ 52,485,600.00	\$ 52,485,600.00

FIDEICOMISOS, MANDATOS Y CONTRATOS ANÁLOGOS	SALDO AL 31 DE DICIEMBRE DE 2023	MOVIMIENTOS 2024		SALDO AL 30 DE JUNIO DE 2024
		AUMENTO	DISMINUCIÓN	
"Fondo para la Modernización y Mantenimiento de la Infraestructura Institucional y el Mejoramiento de la Organización Electoral.	\$ 52,485,600.00	\$ 0	\$ 0	\$ 52,485,600.00
SUMAS	\$ 52,485,600.00	\$ 0	\$ 0	\$ 52,485,600.00

Derechos a Recibir Efectivo o Equivalentes a Largo Plazo

Este rubro del activo a \$ 19,169,116.93, el cual representa el 4.4% del total del activo no circulante, corresponde a ejercicios anteriores; se integra por los préstamos a largo plazo concedidos a funcionarios y empleados del Instituto de Elecciones y Participación Ciudadana pendientes de recuperar; así como, por las cuotas y aportaciones patronales pagadas en demasía como, subsidio al empleo, saldos recibidos, y por fondo revolvente, asimismo por los deudores morosos por gastos a comprobar, los cuales se encuentran pendientes de comprobar al 30 de junio de 2024. Derivado de lo anterior, se están realizando las gestiones necesarias ante la Secretaría de Hacienda para su comprobación y/o regularización.

DERECHOS A RECIBIR EFECTIVO O EQUIVALENTES A LARGO PLAZO			
<i>(Cifras en Pesos)</i>			
CONCEPTO	VENCIMIENTO (DÍAS)	2024	2023
Documentos por Cobrar a Largo Plazo	> 365	\$ 1,517,475.16	\$ 1,517,475.16
Deudores Diversos a Largo Plazo	> 365	17,651,641.77	17,651,641.77
SUMAS		\$ 19,169,116.93	\$ 19,169,116.93

OBIERNO CONSTITUCIONAL DEL ESTADO DE CHIAPAS
INSTITUTO DE ELECCIONES Y PARTICIPACION CIUDADANA
NOTAS A LOS ESTADOS FINANCIEROS
DEL 1 DE ENERO AL 30 DE JUNIO DE 2024
(Cifras en Pesos)

DOCUMENTOS POR COBRAR A LARGO PLAZO	VENCIMIENTO (DÍAS)	2024	2023
Subsidio al Empleo	> 365	\$ 1,517,475.16	\$ 1,517,475.16
SUMAS		\$ 1,517,475.16	\$ 1,517,475.16

DEUDORES DIVERSOS A LARGO PLAZO	VENCIMIENTO (DÍAS)	2024	2023
Gastos a Comprobar	> 365	\$ 11,010,134.32	\$ 11,010,134.32
Por Responsabilidades	> 365	1,136,802.72	1,136,802.72
Préstamos a Cuenta de Remuneraciones	> 365	22,200.00	22,200.00
Pagos en Demasía	> 365	3,372.84	3,372.84
Por Financiamiento	> 365	2,854,347.22	2,854,347.22
Por Fondo Revolvente	> 365	472,676.29	472,676.29
Saldos Recibidos	> 365	2,152,108.38	2,152,108.38
SUMAS		\$ 17,651,641.77	\$ 17,651,641.77

Bienes Inmuebles, Infraestructura y Construcciones en Proceso

Al 30 de junio de 2024, este rubro del activo asciende a \$ 32,873,700.17 y representa el valor de edificios no habitacionales propiedad del **Instituto de Elecciones y Participación Ciudadana**, edificio con espacios de oficinas para varios departamentos y secciones del Instituto, donde se realizan actividades tendientes al desarrollo y preparación de los Procesos Electorales Estatales, para la elección de Gobernador, presidentes Municipales y Diputados Locales. Representa el 7.5 % del activo no circulante.

BIENES INMUEBLES, INFRAESTRUCTURA Y CONSTRUCCIONES EN PROCESO		
(Cifras en Pesos)		
CONCEPTO	2024	2023
Edificios no Habitacionales	32,873,700.17	32,873,700.17
SUMAS		\$ 32,873,700.17

Bienes Muebles

Este rubro representa los bienes muebles que son propiedad del **Instituto de Elecciones y Participación Ciudadana**, como son: Mobiliario y Equipo de Administración, Mobiliario y Equipo Educativo y Recreativo, Equipo e Instrumental Médico y de Laboratorio, Vehículos y Equipo de Transporte y , Maquinaria, Otros Equipos y Herramientas, que aún se encuentran en buenas condiciones y que son básicos para la operatividad y el desarrollo de las funciones de las diferentes áreas del mismo; los cuales fueron adquiridos con recursos presupuestales en el periodo que se informa, así como, en ejercicios anteriores. También, se incluyen los bienes obtenidos mediante transferencias de otros entes públicos.

Al 30 de junio de 2024, este rubro asciende a \$ 98,292,199.10 y representa el 22.5 % del activo no circulante.

BIENES MUEBLES		
(Cifras en Pesos)		
CONCEPTO	2024	2023
Mobiliario y Equipo de Administración	\$ 54,856,938.28	\$ 34,408,965.61
Mobiliario y Equipo Educacional y Recreativo	5,247,400.80	5,066,636.84
Equipo e Instrumental Médico y de Laboratorio	81,200.00	81,200.00
Vehículos y Equipo de Transporte	14,860,793.98	11,104,701.98
Maquinaria, Otros Equipos y Herramientas	23,245,866.04	23,230,577.24
SUMAS	\$ 98,292,199.10	\$ 73,892,081.67

Activos Intangibles

Este rubro representa los activos intangibles que son propiedad del **Instituto de Elecciones y Participación Ciudadana**, como son: software y licencias, que aún se encuentran en buenas condiciones y que son básicos para la operatividad de las áreas administrativas; los cuales fueron adquiridos con recursos presupuestales, en ejercicios anteriores.

Al 30 de junio de 2024, este rubro asciende a \$ 6,329,399.01, que representa el 1.5 % del activo no circulante.

ACTIVOS INTANGIBLES			
(Cifras en Pesos)			
CONCEPTO	NATURALEZA	2024	2023
Software	Deudora	\$ 4,759,545.31	\$ 4,759,545.31
Licencias	Deudora	1,569,853.70	1,569,853.70
SUMAS		\$ 6,329,399.01	\$ 6,329,399.01

Activos Diferidos

Al 30 de junio de 2024, este rubro refleja un monto de \$ 228,099,561.30 el cual representa el 52.1 % del total del activo no circulante, se encuentra integrado por los recursos otorgados para la formulación y evaluación de proyectos, así como, por operaciones que están en proceso de regularización presupuestal y contable del periodo que se informa, así como, de ejercicios anteriores; actualmente se están llevando a cabo las gestiones necesarias ante la Secretaría de Hacienda para su regularización.

ACTIVOS DIFERIDOS			
(Cifras en Pesos)			
CONCEPTO	NATURALEZA	2024	2023
Anticipos a Largo Plazo	Deudora	\$ 4,922,802.69	\$ 4,922,802.69
Otros Activos Diferidos	Deudora	223,176,758.61	160,800,775.81
SUMAS		\$ 228,099,561.30	\$ 165,723,578.50

ANTICIPOS A LARGO PLAZO	NATURALEZA	2024	2023
Ingresos Estatales	Deudora	\$ 126,849.24	\$ 126,849.24
Fondo General de Participaciones	Deudora	207,743.55	207,743.55
Fondo de Extracción de Hidrocarburos	Deudora	721,242.55	721,242.55
Fondo Regional	Deudora	3,866,967.35	3,866,967.35
SUMAS		\$ 4,922,802.69	\$ 4,922,802.69

OTROS ACTIVOS DIFERIDOS	NATURALEZA	2024	2023
Ingresos Estatales	Deudora	\$ 115,670,045.82	\$ 115,686,894.82
Fondo General de Participaciones	Deudora	38,487,478.76	23,568,843.61
Fondo de Extracción de Hidrocarburos	Deudora	20,856,445.15	20,856,445.15
Otros Subsidios	Deudora	679,934.99	679,934.99
Fondo de Fiscalización y Recaudación	Deudora	8,657.24	8,657.24
ISR Participación Estatal	Deudora	5,521,684.40	0
Otros Incentivos Económicos	Deudora	41,952,512.25	0
SUMAS		\$ 223,176,758.61	\$ 160,800,775.81

PASIVO

Es el conjunto de cuentas que permite el registro de las obligaciones contraídas por el **Instituto de Elecciones y Participación Ciudadana**, para el desarrollo de sus funciones y la prestación de los servicios públicos. Al 30 de junio de 2024, los estados financieros reflejan principalmente pasivo circulante o corto plazo, es decir, aquellas obligaciones en que la exigibilidad de pago es menor a un año, así también, pasivo no circulante o largo plazo que representa las obligaciones con vencimiento posterior a un año.

Circulante

Cuentas por Pagar a Corto Plazo

Al 30 de junio de 2024, este rubro asciende a \$ 48,762,950.12, el cual representa el 97.4 % del total del pasivo circulante, se integra principalmente por las prestaciones salariales como son: sueldos, previsión social múltiple, seguro de vida, no pagado del periodo que se informa, y de ejercicios anteriores, así como, por las aportaciones patronales al IMSS, INFONAVIT y 2 % del Impuesto Sobre Nóminas. Así mismo, por los compromisos contraídos por la adquisición de bienes de consumo e inventariables, y por la contratación de servicios con proveedores, necesarios para el funcionamiento del ente público, las cuales se encuentran pendiente de pago.

Además, se integra por las retenciones y contribuciones a favor de terceros como son: ISSS, 2 % del Impuesto sobre Nóminas, cuota IMSS, INFONAVIT, Pensión alimenticia, Prestamos, 10 % del I.S.R. por Arrendamiento y Honorarios, así como el 2 % del Impuesto sobre Nóminas a prestadores de servicios, y otras retenciones a terceros, los cuales se encuentran pendientes de enterar.

También, se encuentran registrados los rendimientos bancarios, y los reintegros de recursos, mismas que se

encuentran pendientes de regularizar, para ello se está llevando a cabo las gestiones correspondientes ante la Secretaría de Hacienda para dicha regularización.

CUENTAS POR PAGAR A CORTO PLAZO			
(Cifras en Pesos)			
CONCEPTO	VENCIMIENTO (DÍAS)	2024	2023
Servicios Personales por Pagar a Corto Plazo	≤ 365	\$ 8,288,384.45	\$ 1,340,344.72
Proveedores por Pagar a Corto Plazo	≤ 365	29,579,493.31	434,501.37
Transferencias Otorgadas por Pagar a Corto Plazo		2,135,852.82	0
Retenciones y Contribuciones por Pagar a Corto Plazo	≤ 365	8,478,793.26	4,627,300.97
Otras Cuentas por Pagar a Corto Plazo	≤ 365	280,426.28	82,608.80
	SUMAS	\$ 48,762,950.12	\$ 6,484,755.86

Otros Pasivos a Corto Plazo

El saldo de este rubro representa el 2.6 % del total del pasivo circulante y asciende a \$ 1,304,575.79, el cual se integra principalmente de los ingresos por clasificar, así como, por intereses bancarios, pago por parte de la aseguradora por siniestro del edificio del Instituto, compra de bases y certificación de copias, abonos bancarios pendientes de aplicar.

OTROS PASIVOS A CORTO PLAZO		
(Cifras en Pesos)		
CONCEPTO	2024	2023
Ingresos por Clasificar	\$ 1,304,575.79	\$ 995,388.65
	SUMAS	\$ 1,304,575.79

No Circulante

Cuentas por Pagar a Largo Plazo

Este rubro asciende a \$ 4,882.77 del total del pasivo no circulante y refleja el registro de los compromisos contraídos a largo plazo, por la adquisición de bienes de consumo e inventariables, por la contratación de servicios con proveedores, y por otras deudas comerciales, las cuales se encuentran pendientes de liquidar al 30 de junio de 2024.

CUENTAS POR PAGAR A LARGO PLAZO			
<i>(Cifras en Pesos)</i>			
CONCEPTO	VENCIMIENTO (DÍAS)	2024	2023
Proveedores por Pagar a Largo Plazo	> 365	\$ 4,882.77	\$ 4,882.77
SUMAS		\$ 4,882.77	\$ 4,882.77

Pasivos Diferidos a Largo Plazo

El saldo de este rubro al 30 de junio de 2024 es de \$ 67,483,040.24, y representa el 100% del total del pasivo no circulante, el cual se integra por el registro de prestaciones salariales del personal del **Instituto de Elecciones y Participación Ciudadana** como son: sueldos y salarios, aguinaldo devengado no pagada a la fecha que se informa, las aportaciones patronales, al IMSS, INFONAVIT, y el 2% del Impuesto Sobre Nóminas.

También, forman parte los recursos de ayudas sociales: instituciones de enseñanza.

Se incluyen en este rubro, el registro de las retenciones por servicios personales: ISSS, crédito INFONAVIT, cuota IMSS, cuota INFONAVIT, 2% DEL Impuesto Sobre Nóminas, aportaciones al fondo de ahorro, recuperación de préstamos personales, préstamos con instituciones financieras, seguro de vida, acreedores diversos, disciplinarios, pensión alimenticia; además, de las retenciones y contribuciones a favor de terceros, Impuesto Sobre de la Renta. IVA por pagar, así como, el ISR por honorarios y/o arrendamiento de inmuebles.

Por otra parte, dentro este rubro se encuentra los anticipos de ministraciones, los rendimientos bancarios y los abonos bancarios por aclarar.

PASIVOS DIFERIDOS A LARGO PLAZO			
<i>(Cifras en Pesos)</i>			
CONCEPTO	VENCIMIENTO (DÍAS)	2024	2023
Otros Pasivos Diferidos a Largo Plazo	> 365	\$ 67,483,040.24	\$ 67,482,849.96
SUMAS		\$ 67,483,040.24	\$ 67,482,849.96

Fondos y Bienes de Terceros en Garantía y/o Administración a Largo Plazo

Al 30 de junio de 2024, este rubro asciende a \$ 22,719.05 del total del pasivo no circulante y corresponde principalmente a las obligaciones con recursos ajenos del Instituto de Elecciones y Participación Ciudadana con el Instituto Nacional de Pueblos Indígenas (INPI) por concepto de retenciones y descuentos a favor de terceros correspondiente al periodo que se informa, así como, de ejercicios anteriores.

FONDOS Y BIENES DE TERCEROS EN GARANTÍA y/o ADMINISTRACIÓN A LARGO PLAZO			
<i>(Cifras en Pesos)</i>			
CONCEPTO	NATURALEZA	2024	2023
Fondos en Administración a Largo Plazo	Acreedora	\$ 22,719.05	\$ 22,719.05
SUMAS		\$ 22,719.05	\$ 22,719.05

FONDOS EN ADMINISTRACIÓN A LARGO PLAZO	NATURALEZA	2024	2023
Recursos Ajenos:			
Acreeedores	Acreeedora	\$ 22,719.05	\$ 22,719.05
SUMAS		\$ 22,719.05	\$ 22,719.05

NOTAS AL ESTADO DE VARIACIÓN EN LA HACIENDA PÚBLICA

La Hacienda Pública representa el importe de los bienes y derechos que son propiedad del **Instituto de Elecciones y Participación Ciudadana**, dicho importe es modificado principalmente por el resultado positivo obtenido al 30 de junio de 2024, el cual asciende a \$ 300,957,047.30.

El Estado de Variación en la Hacienda Pública muestra las modificaciones o cambios realizados en la Hacienda Pública, dichas variaciones representan las adquisiciones de bienes muebles e inmuebles consideradas como inversión, así como, la disponibilidad para la continuidad de obras en proceso, de la misma manera, es afectado por el resultado derivado del registro de operaciones de ejercicios anteriores por reintegros, depuración contable, devoluciones, transferencias de saldos de programas y de fideicomisos no recuperables, regularización de saldos, donaciones, y por la aplicación de los ADEFAS; a la fecha que se informa, la Hacienda Pública refleja un saldo de \$ 611,688,274.90

Así también, es modificado por el aumento o disminución al patrimonio, derivado del registro de movimientos realizados durante el periodo que se informa. A la fecha que se informa la modificación neta positiva al patrimonio es de \$ 251,042,009.65.

HACIENDA PÚBLICA/PATRIMONIO (Cifras en Pesos)		
CONCEPTO	2024	2023
Patrimonio Generado	\$ 611,688,274.90	\$ 352,557,373.37
SUMAS	\$ 611,688,274.90	\$ 352,557,373.37

Patrimonio Generado

Resultados del Ejercicio (Ahorro/Desahorro)

El resultado positivo obtenido al periodo que se informa asciende a \$ 300,957,047.30 y representa las adquisiciones de bienes muebles e inmuebles consideradas como inversión, así como, la disponibilidad financiera para cubrir gastos de operación y/o inversión.

PATRIMONIO GENERADO	PROCEDENCIA	2024	2023
Resultados del Ejercicio (Ahorro/Desahorro)	Ingresos y Otros Beneficios menos Gastos y Otras Pérdidas	\$ 300,957,047.30	\$ 49,915,037.65
SUMAS		\$ 300,957,047.30	\$ 49,915,037.65

Resultados de Ejercicios Anteriores

Este rubro se integra principalmente por saldos de años anteriores, así como, por el traspaso del resultado del ejercicio anterior, efectuado al inicio del presente ejercicio; también se incluyen, aquellos movimientos realizados en el periodo que se informa por concepto de: bajas de activos por encontrarse defectuosos e insertibles y por actas circunstanciadas de hechos, así como, reintegros de años anteriores y depuración de saldos.

PATRIMONIO GENERADO	PROCEDENCIA	2024	2023
Resultados de Ejercicios Anteriores	Traspaso de Saldos, Bajas de Bienes, Reintegros, y Depuración Contable.	\$ 310,451,795.41	\$ 302,362,903.53
SUMAS		\$ 310,451,795.41	\$ 302,362,903.53

Rectificaciones de Resultados de Ejercicios Anteriores

Este rubro se integra por el saldo recibido por la incorporación de los saldos de la Unidad Técnica de Fiscalización Electoral en el mes de diciembre de 2015, es originado por las correcciones a los diversos registros contables por costos de nóminas y registros de comisiones bancarias.

PATRIMONIO GENERADO	PROCEDENCIA	2024	2023
Rectificaciones de Resultados de Ejercicios Anteriores	Depuración Contable	\$ 279,432.19	\$ 279,432.19
SUMAS		\$ 279,432.19	\$ 279,432.19

NOTAS AL ESTADO DE FLUJOS DE EFECTIVO

El Estado de Flujos de Efectivo, muestra los flujos de efectivo del **Instituto de Elecciones y Participación Ciudadana**, conformado por los elementos básicos: origen y aplicación de los recursos.

Flujo de Efectivo de las Actividades de Operación

Durante el periodo que se informa, los orígenes de actividades de operación cobrados fueron por la cantidad de \$ 979,188,282.14. Las aplicaciones de actividades de operación pagadas por el periodo comprendido del 1 de enero al 30 de junio de 2024, asciende a \$ 678,231,234.84, el cual refleja un flujo neto positivo por actividades de operación por un importe de \$ 300,957,047.30.

Flujo de Efectivo de las Actividades de Inversión

Durante el periodo que se informa, los orígenes de actividades de inversión cobrados fueron por la cantidad de \$ 8,092,191.86. Las aplicaciones de actividades de inversión pagadas por el periodo comprendido del 1 de enero al 30 de junio de 2024, asciende a \$ 140,800,028.46, el cual refleja un flujo neto a la baja por actividades de inversión por un importe de \$ 132,707,836.60.

Flujo de Efectivo de las Actividades de Financiamiento

Durante el periodo que se informa, los orígenes de actividades de financiamiento cobrados fueron por la cantidad de \$ 42,587,671.68. Las aplicaciones de actividades de financiamiento pagadas por el periodo comprendido del 1 de enero al 30 de junio de 2024, no presenta saldos, el cual refleja un flujo neto positivo por actividades de financiamiento por un importe de \$ 42,587,671.68.

Incremento/Disminución Neta en el Efectivo y Equivalentes al Efectivo

El incremento neto en el efectivo y equivalentes al 30 de junio de 2024 tiene un saldo de \$ 210,636,882.38.

Efectivo y Equivalentes al Efectivo al Final del Ejercicio

Las cifras del efectivo y equivalentes al efectivo, al final del ejercicio que figuran en la última parte del Estado de Flujos de Efectivo, es el siguiente:

EFFECTIVO Y EQUIVALENTES AL EFFECTIVO AL FINAL DEL EJERCICIO		
(Cifras en Pesos)		
CONCEPTO	2024	2023
Efectivo y Equivalentes al Efectivo al Final del Ejercicio	\$ 287,907,111.27	\$ 77,070,228.89

Efectivo y Equivalentes

El análisis de los saldos inicial y final del efectivo y equivalentes al efectivo, al final del ejercicio del estado de flujos de efectivo, respecto a la composición del rubro de efectivo y equivalentes es como sigue:

EFFECTIVO Y EQUIVALENTES		
(Cifras en Pesos)		
CONCEPTO	2024	2023
Efectivo	\$ 813,617.01	\$ 0
Bancos/Dependencias y Otros	278,733,697.69	76,047,608.95
Fondos con Afectación Específica	7,269,710.26	18,962.78
Depósitos de Fondos de Terceros en Garantía y/o Administración	1,090,086.31	1,003,657.16
Otros Efectivos y Equivalentes	0	0
TOTAL	\$ 287,907,111.27	\$ 77,070,228.89

Adquisiciones de las Actividades de Inversión efectivamente pagadas

Al 30 de junio de 2024, se realizaron adquisiciones de las Actividades de Inversión efectivamente pagadas, respecto del apartado de aplicación, mismas que a continuación de describen:

ADQUISICIONES DE ACTIVIDADES DE INVERSIÓN EFECTIVAMENTE PAGADAS

(Cifras en Pesos)

CONCEPTO	2024	2023
Bienes Inmuebles, Infraestructura y Construcciones en Proceso	\$ 0	\$ 0
Bines Muebles	24,400,117.43	12,811,670.49
Mobiliario y Equipo de Administración	20,447,972.67	7,244,384.79
Mobiliario y Equipo Educacional y Recreativo	180,763.96	2,852,190.60
Vehículos y Equipo de Transporte	3,756,092.00	2,355,228.30
Maquinaria, Otros Equipos y Herramientas	15,288.80	359,866.80
Otras Inversiones	116,399,911.03	71,195,144.65
TOTAL	\$ 140,800,028.46	\$ 84,006,815.34

Conciliación de Flujos de Efectivo Netos

A continuación, se presenta la Conciliación de los Flujos de Efectivo Netos de las Actividades de Operación y saldos de Resultados del Ejercicio (Ahorro/Desahorro):

CONCILIACIÓN DE FLUJOS DE EFECTIVO NETOS

(Cifras en Pesos)

CONCEPTO	2024	2023
Resultados del Ejercicio Ahorro/Desahorro	\$ 300,957,047.30	\$ 49,915,037.65
Movimientos de partidas (o rubros) que no afectan al efectivo	0	0
Disminución de Inventarios	0	0
Flujos de Efectivo Netos de las Actividades de Operación	\$ 300,957,047.30	\$ 49,915,037.65

CONCILIACIÓN ENTRE LOS INGRESOS PRESUPUESTARIOS Y CONTABLES,
ASÍ COMO ENTRE LOS EGRESOS PRESUPUESTARIOS Y LOS GASTOS CONTABLES

De conformidad a lo dispuesto por el “Acuerdo por el que se emite el formato de conciliación entre los ingresos presupuestarios y contables, así como entre los egresos presupuestarios y los gastos contables” y sus modificaciones, dictado por el Consejo Nacional de Armonización Contable, a continuación, se presenta la conciliación contable-presupuestaria, correspondiente del 1 de enero al 30 de junio de 2024:

INSTITUTO DE ELECCIONES Y PARTICIPACION CIUDADANA
CONCILIACIÓN ENTRE LOS INGRESOS PRESUPUESTARIOS Y CONTABLES
DEL 1 DE ENERO AL 30 DE JUNIO DE 2024
 (Cifras en Pesos)

CONCEPTO	2024
1. Total de Ingresos Presupuestarios	\$ 979,188,275.94
2. Más Ingresos Contables No Presupuestarios	6.20
2.1 Ingresos Financieros	0
2.2 Incremento por Variación de Inventarios	0
2.3 Disminución del Exceso de Estimaciones por Pérdida o Deterioro u Obsolencia	0
2.4 Disminución del Exceso de Provisiones	0
2.5 Otros Ingresos y Beneficios Varios	6.20
2.6 Otros Ingresos Contables No Presupuestarios	0
3. Menos Ingresos Presupuestarios No Contables	0
3.1 Aprovechamientos Patrimoniales	0
3.2 Ingresos Derivados de Financiamientos	0
3.3 Otros Ingresos Presupuestarios No Contables	0
4. Total de Ingresos Contables	\$ 979,188,282.14

INSTITUTO DE LECCIONES Y PARTICIPACION CIUDADANA
CONCILIACIÓN ENTRE LOS EGRESOS PRESUPUESTARIOS Y LOS GASTOS CONTABLES
DEL 1 DE ENERO AL 30 DE JUNIO DE 2024
(Cifras en Pesos)

CONCEPTO	2024
1. Total de Egresos Presupuestarios	\$ 702,631,352.27
2. Menos Egresos Presupuestarios No Contables	24,400,117.43
2.1 Materias Primas y Materiales de Producción y Comercialización	0
2.2 Materiales y Suministros	0
2.3 Mobiliario y Equipo de Administración	20,447,972.67
2.4 Mobiliario y Equipo Educacional y Recreativo	180,763.96
2.5 Equipo e Instrumental Médico y de Laboratorio	0
2.6 Vehículos y Equipo de Transporte	3,756,092.00
2.7 Equipo de Defensa y Seguridad	0
2.8 Maquinaria, Otros Equipos y Herramientas	15,288.80
2.9 Activos Biológicos	0
2.10 Bienes Inmuebles	0
2.11 Activos Intangibles	0
2.12 Obra Pública en Bienes de Dominio Público	0
2.13 Obra Pública en Bienes Propios	0
2.14 Acciones y Participaciones de Capital	0
2.15 Compra de Títulos y Valores	0
2.16 Concesión de Préstamos	0
2.17 Inversiones en Fideicomisos, Mandatos y Otros Análogos	0
2.18 Provisiones para Contingencias y Otras Erogaciones Especiales	0
2.19 Amortización de la Deuda Pública	0
2.20 Adeudos de Ejercicios Fiscales Anteriores (ADEFAS)	0
2.21 Otros Egresos Presupuestarios No Contables	0
3. Más Gastos Contables No Presupuestarios	0
3.1 Estimaciones, Depreciaciones, Deterioros, Obsolescencia y Amortizaciones	0
3.2 Provisiones	0
3.3 Disminución de Inventarios	0
3.4 Otros Gastos	0
3.5 Inversión Pública no Capitalizable	0
3.6 Materiales y Suministros (consumos)	0
3.7 Otros Gastos Contables No Presupuestarios	0
4. Total de Gastos Contables	\$ 678,231,234.84

NOTAS DE MEMORIA (CUENTAS DE ORDEN)

Las Notas de Memoria contienen información sobre las cuentas de orden tanto contables como presupuestarias que se utilizan para registrar los movimientos de valores que no afecten o modifiquen el Estado de Situación Financiera de **Instituto de Elecciones y Participación Ciudadana**, sin embargo, su incorporación en libros es necesaria con fines de recordatorio, de control y en general sobre los aspectos administrativos, o bien, para consignar sus derechos o responsabilidades contingentes que puedan, o no, presentarse en el futuro.

Al 30 de junio de 2024, las cuentas que se manejan para efectos de estas Notas son las siguientes:

Cuentas de Orden Contables

Al periodo que se informa, no presenta saldos

Cuentas de Orden Presupuestario

Cuentas de Ingresos

Los saldos de los rubros de las cuentas de orden presupuestarias de ingresos del **Instituto de Elecciones y Participación Ciudadana**, registrados del 1 de enero al 30 de junio de 2024.

(No Aplica)

Cuentas de Egresos

Los saldos de los rubros de las cuentas de orden presupuestarias de egresos del **Instituto de Elecciones y Participación Ciudadana**, registrados del 1 de enero al 30 de junio de 2024, son las siguientes:

CUENTAS DE ORDEN PRESUPUESTARIAS DE EGRESOS

(Cifras en Pesos)

CONCEPTO	2024
Presupuesto de Egresos Aprobado	1,150,444,545.37
Presupuesto de Egresos por Ejercer	501,435,522.43
Modificaciones al Presupuesto de Egresos Aprobado	53,725,608.32
Presupuesto de Egresos Comprometido	752,967,501.38
Presupuesto de Egresos Devengado	779,000,268.31
Presupuesto de Egresos Ejercido	754,454,670.33
Presupuesto de Egresos Pagado	699,577,098.14

SISTEMA CONTABLE 2024

ESTADO ANALÍTICO DE INGRESOS/CON RECURSOS DEL EJERCICIO

DEL 1o. DE ENERO AL 30 DE JUNIO DE 2024

Página 1 de 1

Fecha:

24/07/2024

RUBRO DE INGRESOS	INGRESO					DIFERENCIA
	ESTIMADO	AMPLIACIONES Y REDUCCIONES	MODIFICADO	DEVENGADO	RECAUDADO	(RECAUDADO - ESTIMADO)
Impuestos	0.00	0.00	0.00	0.00	0.00	0.00
Cuotas y Aportaciones de Seguridad Social	0.00	0.00	0.00	0.00	0.00	0.00
Contribuciones de Mejoras	0.00	0.00	0.00	0.00	0.00	0.00
Derechos	0.00	0.00	0.00	0.00	0.00	0.00
Productos	0.00	0.00	0.00	0.00	0.00	0.00
Aprovechamientos	0.00	0.00	0.00	0.00	0.00	0.00
Ingresos por Venta de Bienes, Prestación de Servicios y Otros	0.00	0.00	0.00	0.00	0.00	0.00
Ingresos						
Participaciones, Aportaciones, Convenios, Incentivos	0.00	0.00	0.00	0.00	0.00	0.00
Derivados						
de la Colaboración Fiscal y Fondos Distintos de Aportaciones	0.00	0.00	0.00	0.00	0.00	0.00
Transferencias, Asignaciones, Subsidios y Subvenciones, y	1,150,444,545.37	16,478,971.41	1,166,923,516.78	942,868,845.40	942,868,845.40	(207,575,699.97)
Pensiones y Jubilaciones	0.00	0.00	0.00	0.00	0.00	0.00
Ingresos Derivados de Financiamientos	0.00	0.00	0.00	0.00	0.00	0.00
Total	1,150,444,545.37	16,478,971.41	1,166,923,516.78	942,868,845.40	942,868,845.40	
				Ingresos Excedentes		(207,575,699.97)

RUBRO DE INGRESOS	INGRESO					DIFERENCIA
	ESTIMADO	AMPLIACIONES Y REDUCCIONES	MODIFICADO	DEVENGADO	RECAUDADO	(RECAUDADO - ESTIMADO)
Ingresos del Poder Ejecutivo Federal o Estatal y de los Municipios	0.00	0.00	0.00	0.00	0.00	0.00
Impuestos	0.00	0.00	0.00	0.00	0.00	0.00
Cuotas y Aportaciones de Seguridad Social	0.00	0.00	0.00	0.00	0.00	0.00
Contribuciones de Mejoras	0.00	0.00	0.00	0.00	0.00	0.00
Derechos	0.00	0.00	0.00	0.00	0.00	0.00
Productos	0.00	0.00	0.00	0.00	0.00	0.00
Aprovechamientos	0.00	0.00	0.00	0.00	0.00	0.00
Participaciones, Aportaciones, Convenios, Incentivos	0.00	0.00	0.00	0.00	0.00	0.00
Derivados de la Colaboración Fiscal y Fondos Distintos de Aportaciones	0.00	0.00	0.00	0.00	0.00	0.00
Transferencias, Asignaciones, Subsidios y Subvenciones, y Pensiones y Jubilaciones	0.00	0.00	0.00	0.00	0.00	0.00
Ingresos de los Entes públicos de los Poderes Legislativo y Judicial, de los Órganos Autónomos y del Sector Paraestatal o Paramunicipal, así como de las Empresas Productivas del Estado	1,150,444,545.37	16,478,971.41	1,166,923,516.78	942,868,845.40	942,868,845.40	(207,575,699.97)
Cuotas y Aportaciones de Seguridad Social	0.00	0.00	0.00	0.00	0.00	0.00
Productos	0.00	0.00	0.00	0.00	0.00	0.00
Ingresos por Venta de Bienes, Prestación de Servicios y Otros Ingresos	0.00	0.00	0.00	0.00	0.00	0.00
Transferencias, Asignaciones, Subsidios y Subvenciones, y Pensiones y Jubilaciones	1,150,444,545.37	16,478,971.41	1,166,923,516.78	942,868,845.40	942,868,845.40	(207,575,699.97)
Ingresos Derivados de Financiamiento	0.00	0.00	0.00	0.00	0.00	0.00
Ingresos Derivados de Financiamientos	0.00	0.00	0.00	0.00	0.00	0.00
Total	1,150,444,545.37	16,478,971.41	1,166,923,516.78	942,868,845.40	942,868,845.40	
				Ingresos Excedentes		(207,575,699.97)

Dra. María Magdalena Vila Domínguez

Consejera Presidente

Lic. Nidia Yvette Barrios Domínguez

Encargada de la Secretaría Administrativa

“Bajo protesta de decir verdad declaramos que los Estados Financieros y sus notas, son razonablemente correctos y son responsabilidad del emisor”.

ESTADO ANALÍTICO DEL EJERCICIO DEL PRESUPUESTO DE EGRESOS CLASIFICACIÓN POR OBJETO DEL GASTO
(CAPITULOS Y CONCEPTOS)
DEL 1 DE ENERO AL 30 DE JUNIO DE 2024

(Pesos)

RPA-1

CAPG	CG	DESCRIPCIÓN	PRESUPUESTO DE EGRESOS					SUBEJERCICIO
			APROBADO	AMPLIACIONES - REDUCCIONES	MODIFICADO	DEVENGADO	PAGADO	
1000		Servicios Personales.	285,894,978.47	34,102,009.62	319,996,988.09	155,192,417.14	140,787,218.26	164,804,570.95
	1100	Remuneraciones al Personal de Carácter Permanente.	63,357,712.14	1,006,480.80	64,364,192.94	38,749,947.49	34,678,749.61	25,614,245.45
	1200	Remuneraciones al Personal de Carácter Transitorio.	102,032,889.06	16,377,319.19	118,410,208.25	77,133,972.06	70,157,619.64	41,276,236.19
	1300	Remuneraciones Adicionales y Especiales.	82,645,480.08	8,653,689.96	91,299,170.04	25,818,816.13	23,736,573.92	65,480,353.91
	1400	Seguridad Social.	32,775,203.19	604,411.73	33,379,614.92	3,774,729.47	2,838,356.48	29,604,885.45
	1500	Otras Prestaciones Sociales y Económicas.	3,626,100.00	7,252,307.94	10,878,407.94	9,281,367.86	8,987,998.06	1,597,040.08
	1700	Pago de Estímulos a Servidores Públicos.	1,457,594.00	207,800.00	1,665,394.00	433,584.13	387,920.55	1,231,809.87
2000		Materiales y Suministros	242,856,382.09	-833,592.60	242,022,789.49	196,702,009.68	167,174,885.76	45,320,779.81
	2100	Materiales de Administración, Emisión de Documentos y Artículos Oficiales.	207,806,193.23	-1,403,384.18	206,402,809.05	188,101,772.50	158,574,648.58	18,301,036.55
	2200	Alimentos y Utensilios.	19,194,549.28	92,022.26	19,286,571.54	2,362,484.82	2,362,484.82	16,924,086.72
	2300	Materias Primas y Materiales de Producción y Comercialización	0.00	120.00	120.00	0.00	0.00	120.00
	2400	Materiales y Artículos de Construcción y de Reparación.	2,363,440.66	308,548.62	2,671,989.28	582,581.57	582,581.57	2,089,407.71
	2500	Productos Químicos, Farmacéuticos y de Laboratorio.	474,026.81	33,295.98	507,322.79	146,674.18	146,674.18	360,648.61
	2600	Combustibles, Lubricantes y Aditivos.	5,187,130.71	-128,756.24	5,058,374.47	961,366.46	961,366.46	4,097,008.01
	2700	Vestuario, Blancos, Prendas de Protección y Artículos Deportivos.	6,235,796.40	72,996.46	6,308,792.86	3,989,153.44	3,989,153.44	2,319,639.42
	2800	Materiales y Suministros para Seguridad.	162,000.00	0.00	162,000.00	0.00	0.00	162,000.00
	2900	Herramientas, Refacciones y Accesorios Menores.	1,433,245.00	191,564.50	1,624,809.50	557,976.71	557,976.71	1,066,832.79
3000		Servicios Generales.	287,219,732.00	-972,488.44	286,247,243.56	107,964,802.80	107,736,565.74	178,282,440.76
	3100	Servicios Básicos.	14,957,755.81	-163,308.36	14,794,447.45	7,316,765.59	7,274,165.38	7,477,681.86
	3200	Servicios de Arrendamiento.	26,033,139.00	-2,285,659.09	23,747,479.91	1,737,603.48	1,737,603.48	22,009,876.43
	3300	Servicios Profesionales, Científicos, Técnicos y Otros Servicios.	118,189,927.00	-9,855,679.50	108,334,247.50	59,768,126.80	59,756,609.24	48,566,120.70
	3400	Servicios Financieros, Bancarios y Comerciales.	38,105,969.49	2,141,207.69	40,247,177.18	7,474,788.94	7,474,788.94	32,772,388.24
	3500	Servicios de Instalación, Reparación, Mantenimiento y Conservación.	14,762,782.21	-2,715,736.53	12,047,045.68	3,580,085.56	3,578,554.92	8,466,960.12
	3600	Servicios de Comunicación Social y Publicidad.	5,615,490.00	2,368,471.21	7,983,961.21	2,376,286.10	2,376,286.10	5,607,675.11
	3700	Servicios de Traslado y Viáticos.	62,079,458.20	4,272,473.82	66,351,932.02	21,212,639.47	21,212,639.47	45,139,292.55
	3800	Servicios Oficiales.	1,466,800.00	3,067,764.49	4,534,564.49	1,365,350.19	1,365,350.19	3,169,214.30



GOBIERNO DEL ESTADO DE CHIAPAS
RAMO O DEPENDENCIA: Instituto de Elecciones y Participación Ciudadana

ESTADO ANALÍTICO DEL EJERCICIO DEL PRESUPUESTO DE EGRESOS CLASIFICACIÓN POR OBJETO DEL GASTO
(CAPITULOS Y CONCEPTOS)
DEL 1 DE ENERO AL 30 DE JUNIO DE 2024

(Pesos)

RPA-1

CAPG	CG	DESCRIPCIÓN	PRESUPUESTO DE EGRESOS					SUBEJERCICIO
			APROBADO	AMPLIACIONES - REDUCCIONES	MODIFICADO	DEVENGADO	PAGADO	
	3900	Otros Servicios Generales.	6,008,410.29	2,197,977.83	8,206,388.12	3,133,156.67	2,960,568.02	5,073,231.45
4000		Transferencias, Asignaciones, Subsidios y Otras Ayudas.	292,671,108.75	22,669,059.72	315,340,168.47	212,692,180.91	208,419,873.70	102,647,987.56
	4300	Subsidios y Subvenciones.	30,860,769.22	283,620.13	31,144,389.35	22,174,080.46	21,881,929.87	8,970,308.89
	4400	Ayudas Sociales.	261,810,339.53	22,385,439.59	284,195,779.12	190,518,100.45	186,537,943.83	93,677,678.67
5000		Bienes Muebles, Inmuebles e Intangibles.	31,802,344.06	8,729,435.75	40,531,779.81	30,079,941.74	30,079,941.74	10,451,838.07
	5100	Mobiliario y Equipo de Administración.	24,840,019.06	6,814,156.62	31,654,175.68	24,424,588.65	24,424,588.65	7,229,587.03
	5200	Mobiliario y Equipo Educativo y Recreativo.	964,600.00	101,112.96	1,065,712.96	594,315.12	594,315.12	471,397.84
	5400	Vehículos y Equipo de Transporte.	2,585,000.00	2,271,092.00	4,856,092.00	3,756,092.00	3,756,092.00	1,100,000.00
	5600	Maquinaria, Otros Equipos y Herramientas.	2,297,525.00	-496,285.99	1,801,239.01	1,289,585.81	1,289,585.81	511,653.20
	5900	Activos Intangibles.	1,115,200.00	39,360.16	1,154,560.16	15,360.16	15,360.16	1,139,200.00
7000		Inversiones Financieras y Otras Provisiones.	10,000,000.00	-9,968,815.73	31,184.27	0.00	0.00	31,184.27
	7900	Provisiones para Contingencias y Otras Erogaciones Especiales.	10,000,000.00	-9,968,815.73	31,184.27	0.00	0.00	31,184.27
TOTAL DEL GASTO:			1,150,444,545.37	53,725,608.32	1,204,170,153.69	702,631,352.27	654,198,485.20	501,538,801.42



GOBIERNO DEL ESTADO DE CHIAPAS

RAMO O DEPENDENCIA: Instituto de Elecciones y Participación Ciudadana

ESTADO ANALÍTICO DEL EJERCICIO DEL PRESUPUESTO DE EGRESOS CLASIFICACIÓN ECONÓMICA POR TIPO DE GASTO
DEL 1 DE ENERO AL 30 DE JUNIO DE 2024

(Pesos)

RPA-2

CONCEPTO	PRESUPUESTO DE EGRESOS					SUBEJERCICIO
	APROBADO	AMPLIACIONES - REDUCCIONES	MODIFICADO	DEVENGADO	PAGADO	
GASTO CORRIENTE	1,118,642,201.31	44,996,172.57	1,163,638,373.88	672,551,410.53	624,118,543.46	491,086,963.35
GASTO DE CAPITAL	31,802,344.06	8,729,435.75	40,531,779.81	30,079,941.74	30,079,941.74	10,451,838.07
AMORTIZACIÓN DE LA DEUDA Y DISMINUCIÓN DE PASIVOS	0.00	0.00	0.00	0.00	0.00	0.00
PENSIONES Y JUBILACIONES	0.00	0.00	0.00	0.00	0.00	0.00
PARTICIPACIONES	0.00	0.00	0.00	0.00	0.00	0.00
TOTAL DEL GASTO:	1,150,444,545.37	53,725,608.32	1,204,170,153.69	702,631,352.27	654,198,485.20	501,538,801.42



GOBIERNO CONSTITUCIONAL DEL ESTADO DE CHIAPAS
RAMO O DEPENDENCIA: Instituto de Elecciones y Participación Ciudadana
ESTADO ANALÍTICO DEL EJERCICIO DEL PRESUPUESTO DE EGRESOS EN CLASIFICACIÓN
ADMINISTRATIVA/ORGANISMO
DEL 1 DE ENERO AL 30 DE JUNIO DE 2024

(Pesos)

RPA-3

CONCEPTO	PRESUPUESTO DE EGRESOS					SUBEJERCICIO
	APROBADO	AMPLIACIONES - REDUCCIONES	MODIFICADO	DEVENGADO	PAGADO	
TOTAL	1,150,444,545.37	53,725,608.32	1,204,170,153.69	702,631,352.27	654,198,485.20	501,538,801.42
ORGANOS AUTONOMOS	1,150,444,545.37	53,725,608.32	1,204,170,153.69	702,631,352.27	654,198,485.20	501,538,801.42
Instituto de Elecciones y Participación Ciudadana	1,150,444,545.37	53,725,608.32	1,204,170,153.69	702,631,352.27	654,198,485.20	501,538,801.42



GOBIERNO CONSTITUCIONAL DEL ESTADO DE CHIAPAS
 RAMO O DEPENDENCIA: Instituto de Elecciones y Participación Ciudadana
ESTADO ANALÍTICO DEL EJERCICIO DEL PRESUPUESTO DE EGRESOS EN CLASIFICACIÓN
ADMINISTRATIVA/PODERES
DEL 1 DE ENERO AL 30 DE JUNIO DE 2024

(Pesos)

RPA-4

CONCEPTO	PRESUPUESTO DE EGRESOS					SUBEJERCICIO
	APROBADO	AMPLIACIONES - REDUCCIONES	MODIFICADO	DEVENGADO	PAGADO	
TOTAL	1,150,444,545.37	53,725,608.32	1,204,170,153.69	702,631,352.27	654,198,485.20	501,538,801.42
PODER EJECUTIVO	0.00	0.00	0.00	0.00	0.00	0.00
PODER LEGISLATIVO	0.00	0.00	0.00	0.00	0.00	0.00
PODER JUDICIAL	0.00	0.00	0.00	0.00	0.00	0.00
ORGANOS AUTONOMOS	1,150,444,545.37	53,725,608.32	1,204,170,153.69	702,631,352.27	654,198,485.20	501,538,801.42
Instituto de Elecciones y Participación Ciudadana	1,150,444,545.37	53,725,608.32	1,204,170,153.69	702,631,352.27	654,198,485.20	501,538,801.42



GOBIERNO CONSTITUCIONAL DEL ESTADO DE CHIAPAS
RAMO O DEPENDENCIA: Instituto de Elecciones y Participación Ciudadana
ESTADO ANALÍTICO DEL EJERCICIO DEL PRESUPUESTO DE EGRESOS EN CLASIFICACIÓN
ADMINISTRATIVA/ENTIDADES
DEL 1 DE ENERO AL 30 DE JUNIO DE 2024

(Pesos)

RPA-5

CONCEPTO	PRESUPUESTO DE EGRESOS					SUBEJERCICIO
	APROBADO	AMPLIACIONES - REDUCCIONES	MODIFICADO	DEVENGADO	PAGADO	
ENTIDADES PARAESTATALES Y FIDEICOMISOS NO EMPRESARIALES Y NO FINANCIEROS	NO APLICA					
INSTITUCIONES PÚBLICAS DE SEGURIDAD SOCIAL	NO APLICA					



Gobierno del Estado de Chiapas

Ramo o Dependencia: Instituto de Elecciones y Participación Ciudadana

Estado Analítico del Ejercicio del Presupuesto de Egresos Clasificación Funcional (Finalidad y Función)

Del 1 de Enero al 30 de Junio de 2024

(Pesos)

RPA-6

FI	FU	CONCEPTO	EGRESOS					SUB EJERCICIO
			APROBADO	AMPLIACIONES - REDUCCIONES	MODIFICADO	DEVENGADO	PAGADO	
1		Gobierno	1,150,444,545.37	53,725,608.32	1,204,170,153.69	702,631,352.27	654,198,485.20	501,538,801.42
	1.3	Coordinación de la Política de Gobierno	1,150,444,545.37	53,725,608.32	1,204,170,153.69	702,631,352.27	654,198,485.20	501,538,801.42
TOTAL DEL GASTO:			1,150,444,545.37	53,725,608.32	1,204,170,153.69	702,631,352.27	654,198,485.20	501,538,801.42

**SISTEMA CONTABLE 2024
ENDEUDAMIENTO NETO
DEL 1o. DE ENERO AL 30 DE JUNIO DE 2024**

Página 1 de 1
24/07/2024

Fecha:

IDENTIFICACIÓN DE CRÉDITO O INSTRUMENTO	CONTRATACIÓN/ COLOCACIÓN	AMORTIZACIÓN	ENDEUDAMIENTO NETO
CRÉDITOS BANCARIOS			

TOTAL CRÉDITOS BANCARIOS

OTROS INSTRUMENTOS DE DEUDA

NO APLICA

TOTAL OTROS INSTRUMENTOS DE DEUDA

TOTAL

**SISTEMA CONTABLE 2024
INTERESES DE LA DEUDA
DEL 1o. DE ENERO AL 30 DE JUNIO DE 2024**

Fecha:

IDENTIFICACIÓN DE CRÉDITO O INSTRUMENTO	DEVENGADO	PAGADO
CRÉDITOS BANCARIOS		

TOTAL DE INTERESES DE CRÉDITOS BANCARIOS

OTROS INSTRUMENTOS DE DEUDA

TOTAL DE INTERESES DE OTROS INSTRUMENTOS DE DEUDA

TOTAL

NO APLICA



GOBIERNO DEL ESTADO DE CHIAPAS
RAMO O DEPENDENCIA: Instituto de Elecciones y Participación Ciudadana
GASTO POR CATEGORÍA PROGRAMÁTICA
DEL 1 DE ENERO AL 30 DE JUNIO DE 2024
(Pesos)

RPA-7

CONCEPTO	PRESUPUESTO DE EGRESOS					SUBEJERCICIO
	APROBADO	AMPLIACIONES - REDUCCIONES	MODIFICADO	DEVENGADO	PAGADO	
Programas	0.00	0.00	0.00	0.00	0.00	0.00
Subsidios: Sector Social y Privado o Entidades Federativas y Municipios	0.00	0.00	0.00	0.00	0.00	0.00
Otros Subsidios	0.00	0.00	0.00	0.00	0.00	0.00
Sujetos a Reglas de Operación	0.00	0.00	0.00	0.00	0.00	0.00
Desempeño de las Funciones	0.00	0.00	0.00	0.00	0.00	0.00
Específicos	0.00	0.00	0.00	0.00	0.00	0.00
Funciones de las Fuerzas Armadas (Únicamente Gobierno Federal)	0.00	0.00	0.00	0.00	0.00	0.00
Planeación, seguimiento y evaluación de políticas públicas	0.00	0.00	0.00	0.00	0.00	0.00
Prestación de Servicios Públicos	0.00	0.00	0.00	0.00	0.00	0.00
Promoción y fomento	0.00	0.00	0.00	0.00	0.00	0.00
Provisión de Bienes Públicos	0.00	0.00	0.00	0.00	0.00	0.00
Proyectos de inversión	0.00	0.00	0.00	0.00	0.00	0.00
Regulación y supervisión	0.00	0.00	0.00	0.00	0.00	0.00
Administrativos y de Apoyo	0.00	0.00	0.00	0.00	0.00	0.00
Apoyo a la función pública y al mejoramiento de la gestión	0.00	0.00	0.00	0.00	0.00	0.00
Apoyo al proceso presupuestario y para mejorar la eficiencia institucional	0.00	0.00	0.00	0.00	0.00	0.00
Operaciones ajenas	0.00	0.00	0.00	0.00	0.00	0.00
Compromisos	0.00	0.00	0.00	0.00	0.00	0.00
Desastres Naturales	0.00	0.00	0.00	0.00	0.00	0.00
Obligaciones de cumplimiento de resolución jurisdiccional	0.00	0.00	0.00	0.00	0.00	0.00
Obligaciones	0.00	0.00	0.00	0.00	0.00	0.00
Aportaciones a fondos de estabilización	0.00	0.00	0.00	0.00	0.00	0.00
Aportaciones a fondos de inversión y reestructura de pensiones	0.00	0.00	0.00	0.00	0.00	0.00
Aportaciones a la seguridad social	0.00	0.00	0.00	0.00	0.00	0.00
Pensiones y jubilaciones	0.00	0.00	0.00	0.00	0.00	0.00
Programas de Gasto Federalizado (Gobierno Federal)	0.00	0.00	0.00	0.00	0.00	0.00
Gasto Federalizado	0.00	0.00	0.00	0.00	0.00	0.00
Participaciones a entidades federativas y municipios	1,150,444,545.37	53,725,608.32	1,204,170,153.69	702,631,352.27	654,198,485.20	501,538,801.42
Costo financiero, deuda o apoyos a deudores y ahorradores de la banca	0.00	0.00	0.00	0.00	0.00	0.00
Adeudos de ejercicios fiscales anteriores	0.00	0.00	0.00	0.00	0.00	0.00
TOTAL DEL GASTO:	1,150,444,545.37	53,725,608.32	1,204,170,153.69	702,631,352.27	654,198,485.20	501,538,801.42



GOBIERNO CONSTITUCIONAL DEL ESTADO DE CHIAPAS
INSTITUTO DE ELECCIONES Y PARTICIPACIÓN CIUDADANA

PROGRAMAS Y PROYECTOS DE INVERSIÓN
DEL 1 DE ENERO AL 30 DE JUNIO DE 2024

FF	RAMO	PF	PROYECTO ESTRATÉGICO	MUNICIPIO / COBERTURA	PRESUPUESTO DE EGRESOS				AVANCE % DEVENGADO/ MODIFICADO
					APROBADO	MODIFICADO	DEVENGADO	PAGADO	

NO APLICA

INDICADORES DE RESULTADOS

Ente Público: Instituto de Elecciones y Participación Ciudadana

Página 4 de 6

SUBFUNCIÓN / TIPO DE PROYECTO	UNIDAD DE MEDIDA	METAS				PRESUPUESTO APROBADO (PESOS)	PRESUPUESTO MODIFICADO (PESOS)	PRESUPUESTO DEVENGADO (PESOS)	BENEFICIARIOS				
		PROGRAM. ANUAL	MODIF. ANUAL	ALCANZ. AL PERIODO	% CUMPLIM./MODIF.				MUNICIPIO	LOCALIDAD	MUJER	HOMBRE	PERSONA
COORDINACIÓN DE LA POLÍTICA DE GOBIERNO													
ORGANIZACIÓN DE PROCESOS ELECTORALES													
Porcentaje de actividades en la etapa de cotejo documental, valoración curricular y entrevista presencial	Actividad	3.00	3.00	3.00	100.00								
Porcentaje de actividades de integración de listas de aspirantes que acceden a la etapa de revisión de expedientes por el Consejo General	Actividad	2.00	2.00	2.00	100.00								
Porcentaje de actividades para la toma de protesta e instalación de los consejos distritales y municipales	Actividad	2.00	2.00	2.00	100.00								
Porcentaje de actividades de seguimiento para la adecuación de inmuebles contratados para el Proceso Local Electoral Ordinario	Actividad	1.00	1.00	1.00	100.00								
Porcentaje de actividades de bodegas electorales realizadas	Actividad	1.00	1.00	1.00	100.00								
COORDINACION Y FUNCIONAMIENTO DE LOS ORGANOS DESCONCENTRADOS						92 209 266.88	94 809 661.25	45 845 304.45	Cobertura Estatal	Cobertura Estatal	668	668	1 336
Porcentaje de acciones realizadas	Acción	10.00	10.00	8.00	80.00								
Porcentaje de actividades para celebrar sesiones ordinarias y extraordinarias los Organos Desconcentrados	Actividad	2.00	2.00	2.00	100.00								
Porcentaje de actividades de capacitación y simulacros a órganos desconcentrados realizados	Actividad	4.00	4.00	4.00	100.00								
Porcentaje de actividades de coadyuvancia en la difusión y publicación del Encarte	Visita	2.00	2.00	2.00	100.00								
Porcentaje de visitas de examinación de casillas realizadas	Visita	1.00	1.00	1.00	100.00								
Porcentaje de actividades para la integración de expedientes de los Consejos Electorales	Visita	1.00	1.00	1.00	100.00								
Porcentaje de solicitudes de expedientes certificados	Documento	7.00	7.00	1.00	14.29								
RECLUTAMIENTO, SELECCIÓN Y CONTRATACION DE PERSONAS SUPERVISORAS Y CAPACITADORAS ASISTENTES ELECTORALES LOCALES						89 360 254.14	99 517 724.24	41 881 100.03	Cobertura Estatal	Cobertura Estatal	2 011	1 767	3 778
Porcentaje de acciones realizadas	Acción	4.00	4.00	4.00	100.00								
Porcentaje de seguimiento realizadas	Seguimiento	1.00	1.00	1.00	100.00								
Porcentaje de actividades de reclutamiento	Actividad	2.00	2.00	2.00	100.00								
Porcentaje de actividades de selección implementadas	Actividad	3.00	3.00	3.00	100.00								
Porcentaje de informes de la asignación de ZORES y ARES implementadas	Informe	1.00	1.00	1.00	100.00								
PRODUCCION, AGRUPAMIENTO, DISTRIBUCION Y MECANISMOS DE RECOLECCION DE MATERIALES Y DOCUMENTACION ELECTORAL						227 370 072.73	227 370 072.73	190 512 084.13	Cobertura Estatal	Cobertura Estatal	1 264	1 235	2 499
Porcentaje de acciones de agrupamiento, distribución y mecanismos de recolección de materiales y documentación electoral	Acción	9.00	9.00	9.00	100.00								
Porcentaje de actividades de supervisión de la producción de la documentación y material electoral	Actividad	3.00	3.00	3.00	100.00								
Porcentaje de actividades de participación	Actividad	2.00	2.00	2.00	100.00								
Porcentaje de actividades para el traslado del material y documentación electoral	Actividad	6.00	6.00	6.00	100.00								
Porcentaje de actividades de conteo, sellado y agrupamiento de boletas y actas realizadas	Actividad	4.00	4.00	4.00	100.00								
Porcentaje de informes de distribución de paquetes electorales	Informe	1.00	1.00	1.00	100.00								
Porcentaje de actividades realizadas en los mecanismos de recolección	Actividad	6.00	6.00	6.00	100.00								
JORNADAS Y COMPUTOS ELECTORALES						39 354 638.52	39 354 638.52	16 637 421.88	Cobertura Estatal	Cobertura Estatal	758	756	1 514
Porcentaje de acciones para el desarrollo para la jornada electoral	Acción	7.00	7.00	7.00	100.00								
Porcentaje de actividades de coordinación realizadas	Actividad	5.00	5.00	5.00	100.00								
Porcentaje de seguimiento de las sesiones permanentes de la jornada electoral de los órganos desconcentrados	Seguimiento	1.00	1.00	1.00	100.00								
Porcentaje de Mesas de Trabajo realizadas	Reunión	2.00	2.00	2.00	100.00								
Porcentaje actividades de seguimiento a las sesiones especiales de cómputos	Actividad	3.00	3.00	3.00	100.00								
Porcentaje actividades expedientes de cómputos de expedientes integrados	Actividad	1.00	1.00	1.00	100.00								
VOTACION EN EL EXTRANJERO, ANTICIPADA PARA PERSONAS EN ESTADO DE POSTRACION PERMANENTE Y PRISION PREVENTIVA						2 918 681.22	2 918 681.22	620 553.50	Cobertura Estatal	Cobertura Estatal	1 145	1 521	2 666
Porcentaje de acciones para la implementación del voto de chiapanecos en el extranjero, en estado de postración permanente y en prisión preventiva	Acción	6.00	6.00	6.00	100.00								
Porcentaje de actividades para la implementación del voto en el extranjero	Actividad	2.00	2.00	2.00	100.00								
Porcentaje de actividades para la implementación del voto de personas en prisión preventiva	Actividad	4.00	4.00	4.00	100.00								
Porcentaje de actividades realizadas para ser efectivo la votación anticipada, en el proceso electoral local ordinario	Actividad	8.00	8.00	8.00	100.00								
COORDINACIONES DISTRITALES Y MUNICIPALES ELECTORALES						13 304 969.48	13 304 969.48	2 460 209.31	Cobertura Estatal	Cobertura Estatal	75	72	147
Porcentaje de acciones para el desarrollo de funciones operativas	Acción	5.00	5.00	5.00	100.00								
Porcentaje de informes de colaboración realizadas	Informe	2.00	2.00	2.00	100.00								
Porcentaje de capacitaciones elaboradas para la acreditación	Actividad	2.00	2.00	2.00	100.00								

INDICADORES DE RESULTADOS

Ente Público: Instituto de Elecciones y Participación Ciudadana

SUBFUNCIÓN / TIPO DE PROYECTO	UNIDAD DE MEDIDA	METAS				PRESUPUESTO APROBADO (PESOS)	PRESUPUESTO MODIFICADO (PESOS)	PRESUPUESTO DEVENGADO (PESOS)	BENEFICIARIOS				
		PROGRAM. ANUAL	MODIF. ANUAL	ALCANZ. AL PERIODO	% CUMPLIM./ MODIF.				MUNICIPIO	LOCALIDAD	MUJER	HOMBRE	PERSONA
COORDINACIÓN DE LA POLÍTICA DE GOBIERNO													
ORGANIZACIÓN DE PROCESOS ELECTORALES													
Porcentaje de los informes sobre el cumplimiento del llenado de los cuestionarios curricular y de identidad que deben registrar el Sistema de Partidos Políticos, las personas candidatas y las candidaturas independientes	Informe	4.00	4.00	4.00	100.00								
Porcentaje de actividades realizadas para verificar la existencia del vínculo comunitario de las personas postuladas a una candidatura indígena	Reporte	11.00	11.00	11.00	100.00								

GOBIERNO CONSTITUCIONAL DEL ESTADO DE CHIAPAS
**SECRETARÍA DE HACIENDA
 PRESUPUESTO DE EGRESOS 2024**
**AVANCE DE CUMPLIMIENTO DE INDICADORES ESTRATÉGICOS
 ENERO - JUNIO**
Organismo Público: 2.1.1.1.4.100 Instituto de Elecciones y Participación Ciudadana

Misión				
Somos un organismo público autónomo con principios rectores reconocidos, que organiza procesos electorales locales, libres, equitativos y confiables, promueve la participación ciudadana y garantiza el ejercicio de los derechos político-electorales de la ciudadanía chiapaneca, para la construcción y fortalecimiento de la vida democrática del Estado de Chiapas.				

Visión				
Ser un organismo referente a nivel nacional en la organización de procesos electorales y de participación ciudadana con perspectiva de género y enfoque pluricultural, distinguiéndose por ser una institución moderna, transparente y eficiente, con profesionales de la función electoral, que garantice los derechos político-electorales de la ciudadanía chiapaneca en un marco de plena confianza hacia el quehacer institucional.				

COMPORTAMIENTO DEL EJERCICIO DEL GASTO					Aprobado (A)	Modificado (B)	Devengado (C)	% Devengado
Fin	F	SF	SSF	Descripción				
TOTALES					1,150,444,545.37	1,204,170,153.69	702,631,352.27	58.35
1				Gobierno	1,150,444,545.37	1,204,170,153.69	702,631,352.27	58.35
	3			Coordinación de la Política de Gobierno	1,150,444,545.37	1,204,170,153.69	702,631,352.27	58.35
		6		Organización de Procesos Electorales	1,150,444,545.37	1,204,170,153.69	702,631,352.27	58.35
			1	Organización de Procesos Electorales	1,150,444,545.37	1,204,170,153.69	702,631,352.27	58.35

Objetivos de Desarrollo Sostenible	
Clave	Descripción
16	Promover sociedades pacíficas e inclusivas para el desarrollo sostenible, facilitar el acceso a la justicia para todos y crear instituciones eficaces, responsables e inclusivas a todos los niveles.

Metas de los Objetivos de Desarrollo Sostenible		
ODS	No. Meta	Descripción
16	07	Promover sociedades pacíficas e inclusivas para el desarrollo sostenible, facilitar el acceso a la justicia para todos y crear instituciones eficaces, responsables e inclusivas a todos los niveles. Garantizar la adopción en todos los niveles de decisiones inclusivas, participativas y representativas que respondan a las necesidades

Objetivos del Plan Nacional		
Eje	Objetivo	Descripción
1		Justicia y Estado de Derecho.
2	02	Fortalecer la cultura democrática, abrir el gobierno a la participación social y escuchar de manera permanente a la sociedad, dando especial atención a las mujeres y los grupos históricamente discriminados y marginados.
		Bienestar.
	01	Brindar atención prioritaria a grupos históricamente discriminados mediante acciones que permitan reducir las brechas de desigualdad sociales y territoriales.

GOBIERNO CONSTITUCIONAL DEL ESTADO DE CHIAPAS
SECRETARÍA DE HACIENDA
PRESUPUESTO DE EGRESOS 2024

AVANCE DE CUMPLIMIENTO DE INDICADORES ESTRATÉGICOS
ENERO - JUNIO

Organismo Público: 2.1.1.1.4.100 Instituto de Elecciones y Participación Ciudadana

Objetivos del Plan Estatal				
Eje	Tema	Pol. Púb.	Objetivo	Descripción
1	1	01	01	Gobierno Eficaz y Honesto. Política y gobierno. Gobernabilidad y gobernanza. Garantizar la estabilidad política y social.

Estrategias del Plan Estatal		
Clave Alineación PED	No. Est.	Descripción
110101	01 03	Garantizar el reconocimiento y respeto a los derechos humanos. Fortalecer la gobernabilidad.

Programa Sectorial		
Programa	Clave Alineación	Descripción
A	102110101 201110101	Política y Gobierno.

Objetivos Estratégicos		
No. Obj.	Clave Alineación	Descripción
1	102110101A	Contribuir al desarrollo de la democracia del Estado mediante la organización de procesos electorales locales con efectividad.
2	102110101A	Fortalecer la confianza y participación ciudadana en la vida democrática y política del Estado mediante la construcción de ciudadanía.
3	201110101A	Garantizar una amplia y efectiva participación y representación política de mujeres indígenas y jóvenes.

GOBIERNO CONSTITUCIONAL DEL ESTADO DE CHIAPAS
**SECRETARÍA DE HACIENDA
 PRESUPUESTO DE EGRESOS 2024**
**AVANCE DE CUMPLIMIENTO DE INDICADORES ESTRATÉGICOS
 ENERO - JUNIO**
Organismo Público: 2.1.1.1.4.100 Instituto de Elecciones y Participación Ciudadana

Indicadores Estratégicos														
No. Obj	No. Ind	Tipo y Dimensión	Unidad de Medida	Nombre del Indicador	Descripción Cualitativa (Numerador / Denominador)	Año y Valor de Línea Base	Denominador (A)	Total Numerador	Programado (B)				Avances	
									Modificado (C)				Efic. del Ejer. D/C	Meta Indic. D/A
									Alcanzado (D)					
									Trimestres					
				I	II	III	IV							
1	1	Estratégico Eficacia	Acción	Porcentaje de acciones institucionales en fomento a la participación ciudadana, la cultura política y democrática.	Número de acciones institucionales realizadas. / Total de acciones institucionales programadas.	2024 24.00	24.00	24.00	6.00	6.00	6.00	6.00	50.00%	50.00%
							24.00	24.00	6.00	6.00	6.00	6.00		
								12.00	6.00	6.00	0.00	0.00		
2	1	Gestión Eficacia	Actividad	Porcentaje de actividades de construcción de ciudadanía otorgadas a la población.	Número de actividades de construcción de ciudadanía otorgadas a la población. / Total de actividades de construcción de ciudadanía programadas.	2024 42.00	42.00	42.00	10.00	10.00	12.00	10.00	52.38%	52.38%
							42.00	42.00	10.00	10.00	12.00	10.00		
								22.00	12.00	10.00	0.00	0.00		
3	1	Estratégico Eficacia	Acción	Porcentaje de acciones de prevención y difusión de paridad de género y respeto a los derechos políticos de los pueblos indígenas y electorales.	Número de acciones de prevención y difusión realizadas. / Total de acciones de prevención y difusión programadas.	2024 11.00	11.00	11.00	3.00	2.00	3.00	3.00	45.45%	45.45%
							11.00	11.00	3.00	2.00	3.00	3.00		
								5.00	3.00	2.00	0.00	0.00		
Productos y Servicios							Cientes y Usuarios							
Entrega de constancias de mayoría y validez, estadísticas electorales, compendios estadísticos, cartografía básica electoral, biblioteca electoral y educación cívica.							Estudiantes de nivel medio y superior, investigadores, ciudadanos, representantes de partidos políticos, candidatos, funcionarios públicos, observadores electorales, organismos públicos y privados.							

SISTEMA CONTABLE 2024

INDICADORES DE POSTURA FISCAL / CON RECURSOS DEL EJERCICIO

DEL 1o. DE ENERO AL 30 DE JUNIO DE 2024

Fecha:

Página 1 de 1
24/07/2024

CONCEPTO	ESTIMADO	DEVENGADO	PAGADO
I. Ingresos Presupuestarios	1,150,444,545.37	942,868,845.40	942,868,845.40
Ingresos del Órganos Autónomos	1,150,444,545.37	942,868,845.40	942,868,845.40
Ingresos del Sector Paraestatal	0.00	0.00	0.00
II. Egresos Presupuestarios	1,150,444,545.37	667,164,763.36	619,755,947.80
Egresos del Órganos Autónomos	1,150,444,545.37	667,164,763.36	619,755,947.80
Egresos del Sector Paraestatal	0.00	0.00	0.00
III. Balance Presupuestario (Superávit o Déficit) (III = I - II)	0.00	275,704,082.04	323,112,897.60

CONCEPTO	ESTIMADO	DEVENGADO	PAGADO
III. Balance Presupuestario (Superávit o Déficit)	0.00	275,704,082.04	323,112,897.60
IV. Intereses, Comisiones y Gastos de la Deuda	0.00	0.00	0.00
V. Balance Primario (Superávit o Déficit) (V = III - IV)	0.00	275,704,082.04	323,112,897.60

CONCEPTO	ESTIMADO	DEVENGADO	PAGADO
A. Financiamiento	0.00	0.00	0.00
B. Amortización de la Deuda	0.00	0.00	0.00
C. Endeudamiento o Desendeudamiento (C= A - B)	0.00	0.00	0.00



**GOBIERNO CONSTITUCIONAL DEL ESTADO DE CHIAPAS
INSTITUTO DE ELECCIONES Y PARTICIPACIÓN CIUDADANA**

**SISTEMA CONTABLE 2024
RELACIÓN DE CUENTAS BANCARIAS PRODUCTIVAS ESPECÍFICAS**

DEL 1o. DE ENERO AL 30 DE JUNIO DE 2024

Página 1 de 1

Fecha:

23/07/2024

FONDO, PROGRAMA O CONVENIO	DATOS DE LA CUENTA BANCARIA		
	INSTITUCIÓN BANCARIA	NÚMERO DE CUENTA	TIPO DE CUENTA
FONDO GENERAL DE PARTICIPACIONES (RAMO 28)	HSBC	4069366508	PRODUCTIVA
FONDO GENERAL DE PARTICIPACIONES (RAMO 28)	HSBC	4069366490	PRODUCTIVA
FONDO GENERAL DE PARTICIPACIONES (RAMO 28)	HSBC	4069366516	PRODUCTIVA

**SISTEMA CONTABLE 2024
RELACIÓN DE ESQUEMAS BURSÁTILES Y COBERTURAS FINANCIERAS
DEL 1o. DE ENERO AL 30 DE JUNIO DE 2024**

Página 1 de 1
Fecha: 24/07/2024

RELACIÓN DE ESQUEMAS BURSÁTILES Y DE COBERTURAS FINANCIERAS

NO APLICA



GOBIERNO CONSTITUCIONAL DEL ESTADO DE CHIAPAS
INSTITUTO DE ELECCIONES Y PARTICIPACIÓN CIUDADANA

SISTEMA CONTABLE 2024

FORMATO DEL EJERCICIO Y DESTINO DE GASTO FEDERALIZADO Y REINTEGROS

DEL 1o. DE ENERO AL 30 DE JUNIO DE 2024

Fecha: Página 1 de 1
24/07/2024

Programa o Fondo	Destino de los Recursos	Ejercicio		Reintegro
		DEVENGADO	PAGADO	

NO APLICA

**SISTEMA CONTABLE 2024
ESTADO DE SITUACIÓN FINANCIERA DETALLADO
Al 31 DE DICIEMBRE DEL 2023 Y AL 30 DE JUNIO DEL 2024**

Fecha: 24/07/2024

LDF-1

Concepto	30 de junio de 2024	31 de diciembre de 2023	Concepto	30 de junio de 2024	31 de diciembre de 2023
ACTIVO			PASIVO		
Activo Circulante			Pasivo Circulante		
Efectivo y Equivalentes	287,907,111.27	77,070,228.89	Cuentas por Pagar a Corto Plazo	48,762,950.12	6,484,755.86
Efectivo	813,617.01		Servicios Personales por Pagar a Corto Plazo	8,288,384.45	1,340,344.72
Bancos/Tesorería			Proveedores por Pagar a Corto Plazo	29,579,493.31	434,501.37
Bancos/Dependencias y Otros	278,733,697.69	76,047,608.95	Contratistas por Obras Públicas por Pagar a Corto Plazo		
Inversiones Temporales (Hasta 3 Meses)			Participaciones y Aportaciones por Pagar a Corto Plazo		
Fondos con Afectación Específica	7,269,710.26	18,962.78	Transferencias Otorgadas por Pagar a Corto Plazo	2,135,852.82	
Depósitos de Fondos de Terceros en Garantía y/o Administración	1,090,086.31	1,003,657.16	Intereses, Comisiones y Otros Gastos de la Deuda Pública por Pagar a Corto Plazo		
Otros Efectivos y Equivalentes			Retenciones y Contribuciones por Pagar a Corto Plazo	8,478,793.26	4,627,300.97
Derechos a Recibir Efectivo o Equivalentes	1,617,560.29	4,264.49	Devoluciones de la Ley de Ingresos por Pagar a Corto Plazo		
Inversiones Financieras de Corto Plazo			Otras Cuentas por Pagar a Corto Plazo	280,426.28	82,608.80
Cuentas por Cobrar a Corto Plazo	964.51	4,264.49	Documentos por Pagar a Corto Plazo	0.00	0.00
Deudores Diversos por Cobrar a Corto Plazo	1,616,595.78		Documentos Comerciales por Pagar a Corto Plazo		
Ingresos por Recuperar a Corto Plazo			Documentos con Contratistas por Obras Públicas por Pagar a Corto Plazo		
Deudores por Anticipos de la Tesorería a Corto Plazo			Otros Documentos por Pagar a Corto Plazo		
Préstamos Otorgados a Corto Plazo			Porción a Corto Plazo de la Deuda Pública a Largo Plazo	0.00	0.00
Otros Derechos a Recibir Efectivo o Equivalentes a Corto Plazo			Porción a Corto Plazo de la Deuda Pública		
Derechos a Recibir Bienes o Servicios	2,492,294.80	0.00	Porción a Corto Plazo de Arrendamiento Financiero		
Anticipos a Proveedores por Adquisición de Bienes y Prestación de Servicios a Corto Plazo			Títulos y Valores a Corto Plazo	0.00	0.00
Anticipo a Proveedores por Adquisición de Bienes Inmuebles y Muebles a Corto Plazo	2,492,294.80		Pasivos Diferidos a Corto Plazo	0.00	0.00
Anticipo a Proveedores por Adquisición de Bienes Intangibles a Corto Plazo			Ingresos Cobrados por Adelantado a Corto Plazo		
Anticipo a Contratistas por Obras Públicas a Corto Plazo			Intereses Cobrados por Adelantado a Corto Plazo		
Otros Derechos a Recibir Bienes o Servicios a Corto Plazo			Otros Pasivos Diferidos a Corto Plazo		
Inventarios	0.00	0.00	Fondos y Bienes de Terceros en Garantía y/o Administración a Corto Plazo	0.00	0.00
Inventario de Mercancías para Venta			Fondos en Garantía a Corto Plazo		
Inventario de Mercancías Terminadas			Fondos en Administración a Corto Plazo		
Inventario de Mercancías en Proceso de Elaboración			Fondos Contingentes a Corto Plazo		
Inventario de Materias Primas, Materiales y Suministros para Producción			Fondos de Fideicomisos, Mandatos y Contratos Análogos a Corto Plazo		
Bienes en Tránsito			Otros Fondos de Terceros en Garantía y/o Administración a Corto Plazo		
Almacenes	0.00	0.00	Valores y Bienes en Garantía a Corto Plazo		
Estimación por Pérdida o Deterioro de Activos Circulantes	0.00	0.00	Provisiones a Corto Plazo	0.00	0.00
Estimaciones para Cuentas Incobrables por Derechos a Recibir Efectivo o Equivalentes			Provisión para Demandas y Juicios a Corto Plazo		
Estimación por Deterioro de Inventarios			Provisión para Contingencias a Corto Plazo		
Otros Activos Circulantes	0.00	0.00	Otras Provisiones a Corto Plazo		
Valores en Garantía			Otros Pasivos a Corto Plazo	1,304,675.79	995,388.65
Bienes en Garantía (excluye depósitos de fondos)			Ingresos por Clasificar	1,304,675.79	995,388.65
Bienes Derivados de Embargos, Decomisos, Aseguramientos y Dación en Pago			Recaudación por Participar		
Adquisición con Fondos de Terceros			Otros Pasivos Circulantes		
Total de Activos Circulantes	292,016,966.36	77,074,493.38	Total de Pasivos Circulantes	50,067,625.91	7,480,144.51
Activo No Circulante			Pasivo No Circulante		
Inversiones Financieras a Largo Plazo	52,485,600.00	52,485,600.00	Cuentas por Pagar a Largo Plazo	4,882.77	4,882.77
Derechos a Recibir Efectivo o Equivalentes a Largo Plazo	19,169,116.93	19,169,116.93	Documentos por Pagar a Largo Plazo		
Bienes Inmuebles, Infraestructura y Construcciones en Proceso	32,873,700.17	32,873,700.17	Deuda Pública a Largo Plazo		
Bienes Muebles	98,292,199.10	73,892,081.67	Pasivos Diferidos a Largo Plazo	67,483,040.24	67,482,849.96
Activos Intangibles	6,329,399.01	6,329,399.01	Fondos y Bienes de Terceros en Garantía y/o Administración a Largo Plazo	22,719.05	22,719.05
Depreciación, Deterioro y Amortización Acumulada de Bienes			Provisiones a Largo Plazo		
Activos Diferidos	228,099,561.30	165,723,578.50	Total de Pasivos No Circulantes	67,510,642.06	67,510,451.78
Estimación por Pérdida o Deterioro de Activos no Circulantes			Total del Pasivo	117,578,267.97	74,990,596.29
Otros Activos no Circulantes			HACIENDA PÚBLICA / PATRIMONIO		
Total de Activos No Circulantes	437,249,576.51	350,473,476.28	Hacienda Pública/Patrimonio Contribuido	0.00	0.00
Total del Activo	729,266,542.87	427,547,969.66	Aportaciones		
			Donaciones de Capital		
			Actualización de la Hacienda Pública/Patrimonio		
			Hacienda Pública/Patrimonio Generado	611,688,274.90	352,557,373.37
			Resultados del Ejercicio (Ahorro/Desahorro)	300,957,047.30	49,915,037.65
			Resultados de Ejercicios Anteriores	310,451,795.41	302,362,903.53
			Revalúos		
			Reservas		
			Rectificaciones de Resultados de Ejercicios Anteriores	279,432.19	279,432.19
			Exceso o Insuficiencia en la Actualización de la Hacienda Pública/Patrimonio	0.00	0.00
			Resultado por Posición Monetaria		
			Resultado por Tenencia de Activos no Monetarios		
Total de Activos No Circulantes	437,249,576.51	350,473,476.28	Total Hacienda Pública/Patrimonio	611,688,274.90	352,557,373.37
Total del Activo	729,266,542.87	427,547,969.66	Total del Pasivo y Hacienda Pública/Patrimonio	729,266,542.87	427,547,969.66

Concepto	30 de junio de 2024	31 de diciembre de 2023	Concepto	30 de junio de 2024	31 de diciembre de 2023
----------	---------------------	-------------------------	----------	---------------------	-------------------------

GOBIERNO CONSTITUCIONAL DEL ESTADO DE CHIAPAS
INSTITUTO DE ELECCIONES Y PARTICIPACIÓN CIUDADANA

SISTEMA CONTABLE 2024

INFORME ANALÍTICO DE LA DEUDA PÚBLICA Y OTROS PASIVOS
DEL 1o. DE ENERO AL 30 DE JUNIO DE 2024

Página 1 de 1
 Fecha: 24/07/2024
 LDF-2

Denominación de la Deuda Pública y Otros Pasivos	Saldo al 31 de diciembre de 2023	Disposiciones del Período	Amortizaciones del Período	Revaluaciones, Reclasificaciones y Otros Ajustes	Saldo Final del Período	Pago de Intereses del Período	Pago de Comisiones y demás costos asociados durante el Período
Deuda Pública	0.00	0.00	0.00	0.00	0.00	0.00	0.00
Corto Plazo	0.00	0.00	0.00	0.00	0.00	0.00	0.00
Instituciones de Crédito							
Títulos y Valores							
Arrendamientos Financieros							
Largo Plazo	0.00	0.00	0.00	0.00	0.00		
Instituciones de Crédito							
Títulos y Valores							
Arrendamientos Financieros							
Otros Pasivos	74,990,596.29				117,578,267.97		
Total de la Deuda Pública y Otros Pasivos	74,990,596.29	0.00	0.00	0.00	117,578,267.97	0.00	0.00

Deuda Contingente (Informativo)

Valor de Instrumentos Bono Cupón Cero (Informativo)

Instrumento Bono Cupón Cero 1, Banobras
 Instrumento Bono Cupón Cero 2, Banobras

Obligaciones a Corto Plazo	Monto Contratado	Plazo Pactado	Tasa de Interés	Comisiones y Costos Relacionados	Tasa Efectiva

Obligaciones a Corto Plazo (Informativo)

SISTEMA CONTABLE 2024
INFORME ANALÍTICO DE OBLIGACIONES DIFERENTES DE FINANCIAMIENTOS
DEL 1o. DE ENERO AL 30 DE JUNIO DE 2024

Fecha:

Página 1 de 1
24/07/2024

LDf-3

DENOMINACIÓN DE LAS OBLIGACIONES DIFERENTES DE FINANCIAMIENTO	FECHA DEL CONTRATO	FECHA DE INICIO DE OPERACIÓN DEL PROYECTO	FECHA DE VENCIMIENTO	MONTO DE LA INVERSIÓN PACTADO	PLAZO PACTADO	MONTO PROMEDIO MENSUAL DEL PAGO DE LA CONTRAPRESTACIÓN	MONTO PROMEDIO MENSUAL DEL PAGO DE LA CONTRAPRESTACIÓN CORRESPONDIENTE AL	MONTO PAGADO DE LA INVERSIÓN AL 30 DE JUNIO DE 2024	MONTO PAGADO DE LA INVERSIÓN ACTUALIZADO AL 30 DE JUNIO DE 2024	SALDO PENDIENTE POR PAGAR DE LA INVERSIÓN AL 30 DE JUNIO DE 2024
---	--------------------	---	----------------------	-------------------------------	---------------	--	---	---	---	--

APP'S

APP 1
APP 2
APP 3
APP XX

Otros instrumentos

Otro instrumento 1
Otro instrumento 2
Otro instrumento 3
Otro instrumento XX

Total de Obligaciones Diferentes de Financiamiento



NO APLICA

SISTEMA CONTABLE 2024
BALANCE PRESUPUESTARIO
DEL 1o. DE ENERO AL 30 DE JUNIO DE 2024

 Página 1 de 1
 Fecha: 24/07/2024

LDF 4

CONCEPTO	ESTIMADO/APROBADO	DEVENGADO	RECAUDADO/PAGADO
Ingresos Totales	1,150,444,545.37	942,868,845.40	942,868,845.40
Ingresos de Libre Disposición	1,150,444,545.37	942,868,845.40	942,868,845.40
Transferencias Federales Etiquetadas	0.00	0.00	0.00
Financiamiento Neto	0.00	0.00	0.00
Egresos Presupuestarios	1,150,444,545.37	702,631,352.27	654,198,485.20
Gasto No Etiquetado (sin incluir Amortización de la Deuda Pública)	1,150,444,545.37	702,631,352.27	654,198,485.20
Gasto Etiquetado (sin incluir Amortización de la Deuda Pública)	0.00	0.00	0.00
Remanentes del Ejercicio Anterior		35,466,588.91	34,442,537.40
Remanentes de Ingresos de Libre Disposición aplicados en el periodo		35,466,588.91	34,442,537.40
Remanentes de Transferencias Federales Etiquetadas aplicados en el periodo		0.00	0.00
Balance Presupuestario	0.00	275,704,082.04	323,112,897.60
Balance Presupuestario sin Financiamiento Neto	0.00	275,704,082.04	323,112,897.60
Balance Presupuestario sin Financiamiento Neto y sin Remanentes del Ejercicio Anterior	0.00	240,237,493.13	288,670,360.20

CONCEPTO	APROBADO	DEVENGADO	PAGADO
Intereses, Comisiones y Gastos de la Deuda	0.00	0.00	0.00
Intereses, Comisiones y Gastos de la Deuda con Gasto No Etiquetado	0.00	0.00	0.00
Intereses, Comisiones y Gastos de la Deuda con Gasto Etiquetado	0.00	0.00	0.00
Balance Primario	0.00	240,237,493.13	288,670,360.20

CONCEPTO	ESTIMADO/APROBADO	DEVENGADO	RECAUDADO/PAGADO
Financiamiento	0.00	0.00	0.00
Financiamiento con Fuente de Pago de Ingresos de Libre Disposición	0.00	0.00	0.00
Financiamiento con Fuente de Pago de Transferencias Federales Etiquetadas	0.00	0.00	0.00
Amortización de la Deuda	0.00	0.00	0.00
Amortización de la Deuda Pública con Gasto No Etiquetado	0.00	0.00	0.00
Amortización de la Deuda Pública con Gasto Etiquetado	0.00	0.00	0.00
Financiamiento Neto	0.00	0.00	0.00

CONCEPTO	ESTIMADO/APROBADO	DEVENGADO	RECAUDADO/PAGADO
Ingresos de Libre Disposición	1,150,444,545.37	942,868,845.40	942,868,845.40
Financiamiento Neto con Fuente de Pago de Ingresos de Libre Disposición	0.00	0.00	0.00
Financiamiento con Fuente de Pago de Ingresos de Libre Disposición	0.00	0.00	0.00
Amortización de la Deuda Pública con Gasto No Etiquetado	0.00	0.00	0.00
Gasto No Etiquetado (sin incluir amortización de la Deuda Pública)	1,150,444,545.37	702,631,352.27	654,198,485.20
Remanentes de Ingresos de Libre Disposición aplicados en el periodo		35,466,588.91	34,442,537.40
Balance Presupuestario de Recursos Disponibles	0.00	275,704,082.04	323,112,897.60
Balance Presupuestario de Recursos Disponibles sin Financiamiento Neto	0.00	275,704,082.04	323,112,897.60

CONCEPTO	ESTIMADO/APROBADO	DEVENGADO	RECAUDADO/PAGADO
Transferencias Federales Etiquetadas	0.00	0.00	0.00
Financiamiento Neto con fuente de Pago de Transferencias Federales Etiquetadas	0.00	0.00	0.00
Financiamiento con Fuente de Pago de Transferencias Federales Etiquetadas	0.00	0.00	0.00
Amortización de la Deuda Pública con Gasto Etiquetado	0.00	0.00	0.00
Gasto Etiquetado (sin incluir Amortización de la Deuda Pública)	0.00	0.00	0.00
Remanentes de Transferencias Federales Etiquetadas aplicados en el periodo		0.00	0.00
Balance Presupuestario de Recursos Etiquetados	0.00	0.00	0.00
Balance Presupuestario de Recursos Etiquetados sin Financiamiento Neto	0.00	0.00	0.00

NOMBRE DEL ENTE PUBLICO : Instituto de Elecciones y Participación Ciudadana

Estado Analítico del Ejercicio del Presupuesto de Egresos Detallado – LDF 6a.

Clasificación por Objeto del Gasto (Capítulo y Concepto)

Del 1 de Enero al 30 de junio de 2024

(PESOS)

Concepto			Egresos			Subejercicio
	Aprobado	Ampliaciones / Reducciones	Modificado	Devengado	Pagado	
b5) Productos Químicos, Farmacéuticos y de Laboratorio.	0.00	0.00	0.00	0.00	0.00	0.00
b6) Combustibles, Lubricantes y Aditivos.	0.00	0.00	0.00	0.00	0.00	0.00
b7) Vestuario, Blancos, Prendas de Protección y Artículos Deportivos.	0.00	0.00	0.00	0.00	0.00	0.00
b8) Materiales y Suministros para Seguridad.	0.00	0.00	0.00	0.00	0.00	0.00
b9) Herramientas, Refacciones y Accesorios Menores.	0.00	0.00	0.00	0.00	0.00	0.00
C. Servicios Generales.	0.00	0.00	0.00	0.00	0.00	0.00
c1) Servicios Básicos.	0.00	0.00	0.00	0.00	0.00	0.00
c2) Servicios de Arrendamiento.	0.00	0.00	0.00	0.00	0.00	0.00
c3) Servicios Profesionales, Científicos, Técnicos y Otros Servicios.	0.00	0.00	0.00	0.00	0.00	0.00
c4) Servicios Financieros, Bancarios y Comerciales.	0.00	0.00	0.00	0.00	0.00	0.00
c5) Servicios de Instalación, Reparación, Mantenimiento y Conservación.	0.00	0.00	0.00	0.00	0.00	0.00
c6) Servicios de Comunicación Social y Publicidad.	0.00	0.00	0.00	0.00	0.00	0.00
c7) Servicios de Traslado y Viáticos.	0.00	0.00	0.00	0.00	0.00	0.00
c8) Servicios Oficiales.	0.00	0.00	0.00	0.00	0.00	0.00
c9) Otros Servicios Generales.	0.00	0.00	0.00	0.00	0.00	0.00
D. Transferencias, Asignaciones, Subsidios y Otras Ayudas.	0.00	0.00	0.00	0.00	0.00	0.00
d1) Transferencias Internas y Asignaciones al Sector Público.	0.00	0.00	0.00	0.00	0.00	0.00
d2) Transferencias al Resto del Sector Público.	0.00	0.00	0.00	0.00	0.00	0.00
d3) Subsidios y Subvenciones.	0.00	0.00	0.00	0.00	0.00	0.00
d4) Ayudas Sociales.	0.00	0.00	0.00	0.00	0.00	0.00
d5) Pensiones y Jubilaciones.	0.00	0.00	0.00	0.00	0.00	0.00
d6) Transferencias a Fideicomisos, Mandatos y Otros Análogos.	0.00	0.00	0.00	0.00	0.00	0.00
d7) Transferencias a la Seguridad Social	0.00	0.00	0.00	0.00	0.00	0.00
d8) Donativos	0.00	0.00	0.00	0.00	0.00	0.00
d9) Transferencias al Exterior.	0.00	0.00	0.00	0.00	0.00	0.00
E. Bienes Muebles, Inmuebles e Intangibles.	0.00	0.00	0.00	0.00	0.00	0.00
e1) Mobiliario y Equipo de Administración.	0.00	0.00	0.00	0.00	0.00	0.00
e2) Mobiliario y Equipo Educativo y Recreativo.	0.00	0.00	0.00	0.00	0.00	0.00
e3) Equipo e Instrumental Médico y de Laboratorio.	0.00	0.00	0.00	0.00	0.00	0.00
e4) Vehículos y Equipo de Transporte.	0.00	0.00	0.00	0.00	0.00	0.00
e5) Equipo de Defensa y Seguridad.	0.00	0.00	0.00	0.00	0.00	0.00
e6) Maquinaria, Otros Equipos y Herramientas.	0.00	0.00	0.00	0.00	0.00	0.00
e7) Activos Biológicos.	0.00	0.00	0.00	0.00	0.00	0.00
e8) Bienes Inmuebles.	0.00	0.00	0.00	0.00	0.00	0.00
e9) Activos Intangibles.	0.00	0.00	0.00	0.00	0.00	0.00
F. Inversión Pública.	0.00	0.00	0.00	0.00	0.00	0.00
f1) Obra Pública en Bienes de Dominio Público.	0.00	0.00	0.00	0.00	0.00	0.00
f2) Obra Pública en Bienes Propios.	0.00	0.00	0.00	0.00	0.00	0.00
f3) Proyectos Productivos y Acciones de Fomento	0.00	0.00	0.00	0.00	0.00	0.00
G. Inversiones Financieras y Otras Provisiones.	0.00	0.00	0.00	0.00	0.00	0.00
g1) Inversiones para el Fomento de Actividades Productivas	0.00	0.00	0.00	0.00	0.00	0.00
g2) Acciones y Participaciones de Capital	0.00	0.00	0.00	0.00	0.00	0.00
g3) Compra de Títulos y Valores	0.00	0.00	0.00	0.00	0.00	0.00
g4) Concesión de Préstamos.	0.00	0.00	0.00	0.00	0.00	0.00
g5) Inversiones en Fideicomisos, Mandatos y Otros Análogos. Fideicomiso de Desastres Naturales (informativo)	0.00	0.00	0.00	0.00	0.00	0.00
g6) Otras Inversiones Financieras	0.00	0.00	0.00	0.00	0.00	0.00
g7) Provisiones para Contingencias y Otras Erogaciones Especiales.	0.00	0.00	0.00	0.00	0.00	0.00
H. Participaciones y Aportaciones.	0.00	0.00	0.00	0.00	0.00	0.00
h1) Participaciones.	0.00	0.00	0.00	0.00	0.00	0.00
h2) Aportaciones.	0.00	0.00	0.00	0.00	0.00	0.00
h3) Convenios.	0.00	0.00	0.00	0.00	0.00	0.00
I. Deuda Pública.	0.00	0.00	0.00	0.00	0.00	0.00
i1) Amortización de la Deuda Pública.	0.00	0.00	0.00	0.00	0.00	0.00
i2) Intereses de la Deuda Pública.	0.00	0.00	0.00	0.00	0.00	0.00
i3) Comisiones de la Deuda Pública.	0.00	0.00	0.00	0.00	0.00	0.00
i4) Gastos de la Deuda Pública.	0.00	0.00	0.00	0.00	0.00	0.00
i5) Costo por Coberturas.	0.00	0.00	0.00	0.00	0.00	0.00
i6) Apoyos Financieros.	0.00	0.00	0.00	0.00	0.00	0.00
i7) Adeudos de Ejercicios Fiscales Anteriores (ADEFAS).	0.00	0.00	0.00	0.00	0.00	0.00
III. Total de Egresos	1,160,444,646.37	53,725,608.32	1,204,170,153.69	702,631,352.27	654,196,485.20	501,538,801.42

NOMBRE DEL ENTE PÚBLICO : Instituto de Elecciones y Participación Ciudadana
Estado Analítico del Ejercicio del Presupuesto de Egresos Detallado – LDF 6b.

Clasificación Administrativa
 Del 1 de Enero al 30 de junio de 2024
 (PESOS)

Concepto	Egresos					Subejercicio
	Aprobado	Ampliaciones / Reducciones	Modificado	Devengado	Pagado	
I. Gasto No Etiquetado Instituto de Elecciones y Participación Ciudadana	1,150,444,545.37	53,725,608.32	1,204,170,153.69	702,631,352.27	654,198,485.20	501,538,801.42
II. Gasto Etiquetado Instituto de Elecciones y Participación Ciudadana	0.00	0.00	0.00	0.00	0.00	0.00
III. Total de Egresos	1,150,444,545.37	53,725,608.32	1,204,170,153.69	702,631,352.27	654,198,485.20	501,538,801.42

NOMBRE DEL ENTE PÚBLICO : Instituto de Elecciones y Participación Ciudadana

Estado Analítico del Ejercicio del Presupuesto de Egresos Detallado – LDF 6d.

Clasificación de Servicios Personales por Categoría

Del 1 de Enero al 30 de junio de 2024

(PESOS)

Concepto	Egresos					Subejercicio
	Aprobado	Ampliaciones / Reducciones	Modificado	Devengado	Pagado	
I. Gasto No Etiquetado	320,373,121.12	19,754,274.34	340,127,395.46	163,756,372.29	148,886,434.17	176,371,023.17
A. Personal Administrativo y de Servicio Público	320,373,121.12	18,158,895.98	338,532,017.10	162,160,993.93	147,291,055.81	176,371,023.17
B. Magisterio	0.00	0.00	0.00	0.00	0.00	0.00
C. Servicios de Salud	0.00	0.00	0.00	0.00	0.00	0.00
c1) Personal Administrativo	0.00	0.00	0.00	0.00	0.00	0.00
c2) Personal Médico, Paramédico y Afín	0.00	0.00	0.00	0.00	0.00	0.00
D. Seguridad Pública	0.00	0.00	0.00	0.00	0.00	0.00
E. Gastos Asociados a la Implementación de Nuevas Leyes Federales o Reformas a las mismas	0.00	0.00	0.00	0.00	0.00	0.00
e1) Nombre del Programa o Ley 1	0.00	0.00	0.00	0.00	0.00	0.00
F. Sentencias Laborales Definitivas	0.00	1,595,378.36	1,595,378.36	1,595,378.36	1,595,378.36	0.00
II. Gasto Etiquetado	0.00	0.00	0.00	0.00	0.00	0.00
A. Personal Administrativo y de Servicio Público	0.00	0.00	0.00	0.00	0.00	0.00
B. Magisterio	0.00	0.00	0.00	0.00	0.00	0.00
C. Servicios de Salud	0.00	0.00	0.00	0.00	0.00	0.00
c1) Personal Administrativo	0.00	0.00	0.00	0.00	0.00	0.00
c2) Personal Médico, Paramédico y Afín	0.00	0.00	0.00	0.00	0.00	0.00
D. Seguridad Pública	0.00	0.00	0.00	0.00	0.00	0.00
E. Gastos Asociados a la Implementación de Nuevas Leyes Federales o Reformas a las mismas	0.00	0.00	0.00	0.00	0.00	0.00
e1) Nombre del Programa o Ley 1	0.00	0.00	0.00	0.00	0.00	0.00
F. Sentencias Laborales Definitivas	0.00	0.00	0.00	0.00	0.00	0.00
III. Total del Gasto en Servicios Personales	320,373,121.12	19,754,274.34	340,127,395.46	163,756,372.29	148,886,434.17	176,371,023.17

SISTEMA CONTABLE 2024
RELACIÓN DE BIENES MUEBLES QUE COMPONEN SU PATRIMONIO
Cuenta Pública al 30 de junio de 2024

Página 1 de 30

Hora: 11:27:57a. m.

Fecha: 24/07/2024

Código	Descripción del Bien	Valor en Libros
1241	Mobiliario y Equipo de Administración	54,856,938.28
1241 10700111528C00102401 0007	7 CONJUNTOS CENTRAL DE MAMPARAS DE TELA DE 1.60 MTS DE ALTURA, MELAMINA, COSTADOS TAPIZADOS , GRIS MARCA MUVERSA, FACTURA 11C53 DE PROMOTRA COMERCIAL TORRES BATIZ, S.A	249,332.72
1241 10700111528C00102401 0008	10 CONJUNTOS DE MAMPARAS DE TELA DE 1.60, CUBIERTA DE MELAMINA DE 1.20 X 60MTS, CON CALON PAPELERO, COLOR GRIS MARCA MUVERSA, FACTURA 11C53 DE PROMOTRA COMERCIAL TORRES BATIZ, S.A	461,622.00
1241 10700111528C00102401 0009	18 CONJUNTOS LINEALES DE MAMPARAS DE TELA DE 1.60 MTS DE ALTURA FORRADO DE TELA, COLOR GRIS, CON GABINETE, MARCA MUVERSA, FACTURA 11C53 DE PROMOTRA COMERCIAL TORRES BATIZ, S.A	512,186.40
1241 10700111528C00102401 0015	5 CONJUNTOS EJECUTIVOS DE 160 X 210 X75/180 CM CAOBA7 NEGRO, FACTURA 29F26 DE OFIMAGEN, S.A DE C.V	68,246.74
1241 10700111528C00102401 0017	10 VEENFRIADOR DE AIRES PORTATIL DE 3 VELOCIDADES 600LTS COLOR GRIS MARCA MITEK , FACTURA 29F26 DE OFIMAGEN, S.A DE C.V	112,356.91
1241 10700111528C01002301 0003	2 CONDENSADORAS 3.0TR 220 V SOLO FRIO CI MAGNUM INVERTER, FACT-F-B21619 DE CLIMAS COMERCIALES	35,145.01
1241 10700111528C01002301 0004	2 EVAPORADORAS 3.0TR 220 V SOLO FRIO PISO TECHO CI SERIES, FACT-F-B21619 DE CLIMAS COMERCIALES	14,655.00
1241 10800311528C00102301 0002	1 COMPUTADORA PORTATIL 2 EN 1 CONVERTIBLE, PANTALLA TACTIL HD 1366X768, DE 1.10GHZ FAC-1155 DE CYBAC TI	13,293.60
1241 10800311528C00102301 0003	1 PANTALLA TACTIL DE 10.5 PULGADAS, 10 PRO PLATINUM FAC-1155 DE CYBAC TI	10,648.80
1241 10800311528C00702401 0002	RACK INDUSTRIALES PARA ALMACENAMIENTO DE 2100 CAJAS PARA BODEGA ELECTORAL-FACTURA 47E1E-ARTURO REY AGUILAR FLORES.	1,428,146.18
1241 10800611528C00102401 0002	1 REFRIGERADOR MABE FACTURA 657244 DE TIENDAS CHEDRAUI	9,746.25
1241 10800811528C00102401 0015	2 WD101PURZ DISCO DURO PURPLE PRO DE 10 TB/7200 RPM OPTIMIZADO PARA SOLUCIONES DE VIDEOVIGILANCIA CON ANALITICOS (META DATA) USO 24/7, FACTURA E18B5 - MAGDA LIZBETH LOPEZ VIDAL	28,857.44
1241 10800811528C00102401 0016	1 DS7732NI-K4/16P(D) NVR 8 MEGAPIXEL (4K) /32 CANALES IP / 16 PUERTOS PoE / SOPORTA CAMARAS ACUSENSE 4 BAHIAS DE DISCO DURO / SWITCH PoE 300 MTS. HDMI EN 4K, FACTURA E18B5 - MAGDA LIZBETH LOPEZ VIDAL	16,138.47
1241 114100111A1X00100001 0001	Escritorio	233,052.34
1241 114100111A1X00100001 0002	Archivero	102,513.88
1241 114100111A1X00100001 0005	Mesa de Trabajo	1,360.13
1241 114100111A1X00100001 0006	Mesa para Maquina de Escribir con Rodajas	3,401.48
1241 114100111A1X00100001 0012	Sofa Acojinado	3,291.71
1241 114100111A1X00100001 0013	Silla de Visita	3,002.39
1241 114100111A1X00100001 0014	Mesa para Computadora	8,111.85
1241 114100111A1X00100001 0015	Mesa para Impresora	494.50
1241 114100111A1X00100001 0016	Recibidor de 3 Piezas	1,303.50
1241 114100111A1X00100001 0017	Recibidor de 4 Piezas	1,424.50
1241 114100111A1X00100001 0019	Librero de Piso	2,331.97
1241 114100111A1X00100001 0020	Mesa de Centro Tubular	825.00
1241 114100111A1X00100001 0026	Mesa Para Television	472.30
1241 114100111A1X00100001 0033	Caja Fuerte	6,446.39

SISTEMA CONTABLE 2024
RELACIÓN DE BIENES MUEBLES QUE COMPONEN SU PATRIMONIO
Cuenta Pública al 30 de junio de 2024

Página 2 de 30

Hora: 11:27:57a. m.

Fecha: 24/07/2024

Código	Descripción del Bien	Valor en Libros
1241 114100111A1X00100001 0035	Charolas Metalicas	390.00
1241 114100111A1X00100001 0039	Anaquele Metalico	129,692.66
1241 114100111A1X00100001 0044	Banco P/Restirador- Madera	75.30
1241 114100111A1X00100001 0045	Sofa P/Tres-Tapizado	4,209.54
1241 114100111A1X00100001 0052	Tarjetero	251.00
1241 114100111A1X00100001 0057	Librero P/Credenza Med. 1.45 x .35 F 1 Mt. Alto	511.75
1241 114100111A1X00100001 0058	Credenza de Mad. Ejecut. P/Lib. 1.50x.40 Excr-150	1,201.75
1241 114100111A1X00100001 0063	Mueble tipo Librero para Videoteca en Madera	4,818.50
1241 114100111A1X00100001 0064	Anaqueles de 4 postes de 2.12 Mts. por 30 Cms	15,376.34
1241 114100111A1X00100001 0069	Mueble para Cabina de Audio mad. de Pino y Triplay	3,450.00
1241 114100111A1X00100001 0070	Racks en Material Ptr de 1 1/2 p/Recibir Madera	4,731.10
1241 114100111A1X00100001 0076	Maquina de Escribir Electronica	6,462.78
1241 114100111A1X00100001 0077	Calculadora	21,114.26
1241 114100111A1X00100001 0080	Equipo de Aire Acondicionado	16,429.91
1241 114100111A1X00100001 0082	Enfriador y Calentador de Agua	6,007.60
1241 114100111A1X00100001 0084	Cestos Metalicos	11,209.86
1241 114100111A1X00100001 0085	Refrigerador	1,566.05
1241 114100111A1X00100001 0086	Frigobar	1,994.65
1241 114100111A1X00100001 0088	Guillotina	2,205.24
1241 114100111A1X00100001 0090	Extinguidor de polvo	7,654.40
1241 114100111A1X00100001 0091	Extinguidor de Gas	3,410.50
1241 114100111A1X00100001 0093	Escalera Tijera de Aluminio	256.04
1241 114100111A1X00100001 0094	Ventilador de Pedestal	754.40
1241 114100111A1X00100001 0095	Cafetera Electronica	1,150.00
1241 114100111A1X00100001 0102	Engargoladora	5,753.99
1241 114100111A1X00100001 0115	Reloj Cronometro	534.00
1241 114100111A1X00100101 0001	Escritorio	80,996.80
1241 114100111A1X00100101 0002	Archivero	14,809.20
1241 114100111A1X00100101 0003	Credenza	2,484.00
1241 114100111A1X00100101 0004	Mesa para Telefonos	825.70
1241 114100111A1X00100101 0005	Tarjetero	1,198.05
1241 114100111A1X00100101 0006	Escalera de Aluminio de 40 Peldaños	2,730.22
1241 114100111A1X00100101 0008	Mesa Plegable	52,638.00
1241 114100111A1X00100101 0009	Silla Genova Negra sin brazos	6,631.00
1241 114100111A1X00100101 0010	Silla Milano con brazos esmaltado	16,207.00
1241 114100111A1X00100101 0011	Escalera Tijera de aluminio 4 peldaños	315.27
1241 114100111A1X00100101 0015	Mesa plegable P/conferencias 1.20 Mts.	2,722.88
1241 114100111A1X00100101 0016	Mesa Plegable varios usos s.80 Mts.	6,539.98
1241 114100111A1X00100101 0017	Silla negra con tubo negro 4 piezas	862.50
1241 114100111A1X00100101 0020	Equipo de Aire Acondicionado	9,890.00
1241 114100111A1X00100101 0021	Extinguidor de polvo	27,168.65
1241 114100111A1X00100101 0022	Engargoladora	3,680.00

SISTEMA CONTABLE 2024
RELACIÓN DE BIENES MUEBLES QUE COMPONEN SU PATRIMONIO
Cuenta Pública al 30 de junio de 2024

Página 3 de 30

Hora: 11:27:57a. m.

Fecha: 24/07/2024

Código	Descripción del Bien	Valor en Libros
1241 114100111A1X00100101 0030	Minigrabadora Sony Mod. 440	249.90
1241 114100111A1X00100301 0002	Sillones Semiejecutivos	1,399.00
1241 114100111A1X00100301 0003	Sillon Ejecutivos	999.00
1241 114100111A1X00100301 0004	Credenza	2,199.00
1241 114100111A1X00100301 0005	Mesa Redonda	1,899.00
1241 114100111A1X00100301 0007	6 Sillas secretarial negras 03/Marzo/03	4,695.00
1241 114100111A1X00100301 0008	Escritorio Ejecutivo facets	2,799.00
1241 114100111A1X00100301 0009	Sillon de piel	2,997.00
1241 114100111A1X00100301 0010	Credenza facets	2,199.00
1241 114100111A1X00100301 0011	Sillas ejecutivas de lujo piel	3,597.00
1241 114100111A1X00100301 0012	Refrigerador	1,899.00
1241 114100111A1X00100401 0001	Escritorio	2,145.04
1241 114100111A1X00100401 0002	Silla Secretarial	27,436.99
1241 114100111A1X00100401 0003	Sillon ejecutivos	1,918.04
1241 114100111A1X00100401 0006	Librero de piso	1,662.35
1241 114100111A1X00100401 0007	Silla fija de visita	697.27
1241 114100111A1X00100401 0008	Gabinete metalico	189.00
1241 114100111A1X00100401 0009	Mesa Plegable	132,710.50
1241 114100111A1X00100401 0010	Mesa plegable P/Conferencias 1.20 Mts.	19,811.72
1241 114100111A1X00100401 0011	Silla negra con tubo negro 4 piezas	78,238.60
1241 114100111A1X00100401 0012	Sillas ejecutivas de lujo piel	845.00
1241 114100111A1X00100401 0013	6 Centos de trabajo para computadora	1,259.01
1241 114100111A1X00100401 0014	Lateral Izquierda 1.10 Milenium nogal	0.01
1241 114100111A1X00100401 0015	Calculadora	58,070.09
1241 114100111A1X00100401 0016	Frigobar	1,899.00
1241 114100111A1X00100401 0017	Guillotina	2,977.75
1241 114100111A1X00100401 0018	Extinguidor de polvo	5,520.00
1241 114100111A1X00100401 0019	Enmicadora	3,353.74
1241 114100111A1X00100401 0020	Ventilador de pedestal	345.00
1241 114100111A1X00100401 0021	Engargoladora	4,874.15
1241 114100111A1X00100401 0022	Destructor de documentos	1,167.07
1241 114100111A1X00100401 0023	Caja fuerte sin cofre mod. car-90 Mca. Strong	5,782.89
1241 114100111A1X00100401 0025	Refrigerador IEM	1,990.00
1241 114100111A1X00100401 0026	Aspiradora	576.00
1241 114100111A1X00100401 0028	Refrigerador daewoo 8	2,860.00
1241 114100111A1X00100501 0002	Sillones ejecutivos	8,993.00
1241 114100111A1X00100501 0003	Mesa multimedia con repisas	1,099.00
1241 114100111A1X00100501 0004	Guillotina	2,202.40
1241 114100111A1X00100501 0005	Engargoladora	2,345.19
1241 114100111A1X00100501 0006	Destructor de documentos	708.06
1241 114100111A1X00100501 0008	Copiadora digital aficio 1113 mca. ricoh	15,180.00
1241 114100111A1X00100601 0001	Escritorio	17,250.00

SISTEMA CONTABLE 2024
RELACIÓN DE BIENES MUEBLES QUE COMPONEN SU PATRIMONIO
Cuenta Pública al 30 de junio de 2024

Página 4 de 30

Hora: 11:27:57a. m.

Fecha: 24/07/2024

Código	Descripción del Bien	Valor en Libros
1241 114100111A1X00100601 0002	Credenza	5,750.00
1241 114100111A1X00100601 0003	Silla de visita	4,498.00
1241 114100111A1X00100601 0004	Librero de piso	23,000.00
1241 114100111A1X00100601 0005	Podium tipo tambor en madera de cedro	2,093.00
1241 114100111A1X00100601 0007	Escritorio Ejecutivo tradicional cajonera izquierdo	3,001.50
1241 114100111A1X00100601 0008	Achivero de 3 Gavetas 50x62x104 cms	44,246.25
1241 114100111A1X00100601 0009	Mesa redonda de 120 cms diametro 75 cms altura	16,508.25
1241 114100111A1X00100601 0010	Archivero horizontal 2 gavetas 77x58.8x75 cms	33,430.51
1241 114100111A1X00100601 0011	Librero P/archivero horizontal 77x35x107.4 cms	3,915.75
1241 114100111A1X00100601 0012	Torre de computo con rodajas porte cpu vertical	9,315.00
1241 114100111A1X00100601 0013	Librero alto abierto 84.4x29.5x180 cms	34,267.12
1241 114100111A1X00100601 0014	Escritorio ejecutivo tradicional con cajonera derecha	3,001.50
1241 114100111A1X00100601 0015	Credenza con 2 pedestales y entrepaño central	11,385.00
1241 114100111A1X00100601 0016	Librero especial de 183x45x29.5 cms	1,121.25
1241 114100111A1X00100601 0017	Librero s/credenza con puertas abitables	4,708.10
1241 114100111A1X00100601 0018	Librero de piso de 70x29.5x75 cms	2,898.00
1241 114100111A1X00100601 0019	Silla fija apilable sin brazos estructura tubular	18,535.25
1241 114100111A1X00100601 0020	Conjunto ejecutivo linea zpacio mca gebesa	108,646.25
1241 114100111A1X00100601 0021	Modulo para 4 personas tipo cruceta linea spazio	49,162.50
1241 114100111A1X00100601 0022	Modulo para recepcion linea spazio mca gebesa	12,075.00
1241 114100111A1X00100601 0023	Sillones ejecutivos de piel respaldo alto	7,349.99
1241 114100111A1X00100601 0024	Mesa de juntas ovalada c/patas curvas 240x105x75	7,171.40
1241 114100111A1X00100601 0025	Conjunto secretarial (mesa bala, lateral, 3 gavetas)	12,075.00
1241 114100111A1X00100601 0027	Juego de sala 3-2-1 genova mca ogarey color vino	13,374.50
1241 114100111A1X00100601 0028	Archivero horizontal de 3 gavetas de 50x62x104	3,752.45
1241 114100111A1X00100601 0029	Achivero vertical de 4 gavetas	20,513.70
1241 114100111A1X00100601 0030	Mesa de trabajo 1.20x.75x.75	3,551.78
1241 114100111A1X00100601 0031	Modulo semiejecutivo linea zpacio mca gebesa	10,108.50
1241 114100111A1X00100601 0032	Modulo p/cafetera, horno de microondas	3,795.00
1241 114100111A1X00100601 0033	Modulo secretarial color cherry mca gebesa m-1430	4,025.00
1241 114100111A1X00100601 0035	Frigobar	4,266.06
1241 114100111A1X00100601 0039	Engrapadora skre lang 117/120	6,302.00
1241 114100111A1X00100701 0001	Mesa de trabajo	845.97
1241 114100111A1X00100701 0002	Silla fija de visita	2,894.99
1241 114100111A1X00100701 0003	Gabinete metalico	1,199.00
1241 114100111A1X00100701 0004	Mesa redonda	1,840.00
1241 114100111A1X00100701 0006	Mesa plegable	2,128.36
1241 114100111A1X00100701 0007	Sillas ejecutivas de lujo piel	17,839.05
1241 114100111A1X00100701 0008	Mesa redonda de 120 cms diametro 75 cms altura	2,002.36
1241 114100111A1X00100701 0009	Archivero horizontal 2 Gavetas 77x58.8x75 cms	978.86
1241 114100111A1X00100701 0010	Modulo para 4 personas tipo cruceta linea spazio	19,895.00
1241 114100111A1X00100701 0011	Archivero vertical de 4 gavetas	217,464.51

SISTEMA CONTABLE 2024
RELACIÓN DE BIENES MUEBLES QUE COMPONEN SU PATRIMONIO
Cuenta Pública al 30 de junio de 2024

Página 5 de 30

Hora: 11:27:57a. m.

Fecha: 24/07/2024

Código	Descripción del Bien	Valor en Libros
1241 114100111A1X00100701 0012	Modulo p/cafetera, horno de microondas	1,599.20
1241 114100111A1X00100701 0014	Escalera combertible c2282-16	1,841.00
1241 114100111A1X00100701 0015	18 sillas Gerenciales piel negra	23,980.00
1241 114100111A1X00100701 0017	Archivero de 3 gav gebesa mod 330 cherry/negro	5,872.34
1241 114100111A1X00100701 0018	Conjunto ejecutivo color cherry de 1.80 m l/spazio	26,183.52
1241 114100111A1X00100701 0019	Mesa de juntas de 2.40 color cherry-negro L-spazio	9,667.02
1241 114100111A1X00100701 0020	Isla de trabajo grafito	3,578.04
1241 114100111A1X00100701 0021	Archivero horizontal con 2 puertas abatibles y entrepaño	13,392.90
1241 114100111A1X00100701 0022	Librero italic base redonda	21,500.01
1241 114100111A1X00100701 0023	Mesa de juntas italic redonda 1.60	10,000.01
1241 114100111A1X00100701 0024	Juego de mesa prince shell sherry	2,814.00
1241 114100111A1X00100701 0025	Escritorio semiejecutivo metalico	44,677.50
1241 114100111A1X00100701 0026	Esritorio secretarial metalico	21,528.00
1241 114100111A1X00100701 0028	Frigobar	8,103.77
1241 114100111A1X00100701 0029	Enmicadora	1,821.84
1241 114100111A1X00100701 0030	Engargoladora	12,767.48
1241 114100111A1X00100701 0032	Cocineta de 2.14 x 1.72 x 0.60 (s/diseño)	13,635.55
1241 114100111A1X00100701 0033	Mueble para microondas de 2.20x0.69x0.60	2,448.35
1241 114100111A1X00100701 0035	Mueble escuadra para cocina	8,970.00
1241 114100111A1X00100701 0036	Cajones porta basureros	5,750.00
1241 114100111A1X00100701 0038	Horno de microondas panasonic, modelo inverter	1,399.00
1241 114100111A1X00100801 0001	Gabinete de pared doble	1,558.99
1241 114100111A1X00100801 0002	Gabinete cuatro cajones 318064941	1,799.00
1241 114100111A1X00100801 0003	Gabinete para Fregadero 318034941-dw	1,640.31
1241 114100111A1X00100801 0004	Frigobar	2,399.00
1241 114100111A1X00100901 0002	Enmicadora	1,249.00
1241 114100111A1X00101201 0001	Reloj Checador	12,244.96
1241 114100111A1X00102201 0002	FACT: B0060716 1 EVAPORADORA LG 5TR INVERTER 220-1-60 CODIGO AVNQ60GM 1 CONDENSADOR LG 5TR INVERTER 220-1-60 CODIGO AVUQ60GM2A0	51,349.84
1241 114100111A1X00102201 0003	FACT 3486: 1 NAS QNAP TS-932PX-4G / 9 BAHIAS 5 (+4)SATA HDD DE 3,5 Y DE2,5 1 QNAP TL-R1200C-RP-US-CAFA DE ALMACENAMIENTO JBOD PARA MONTAKJE EN RACK DE 12 BAHIAS 10 DD INTERNO SEAGATE IRONWOLF 3.5 8TB SATA3 6GB/S 7200RPM 256 MB 24X7 HOT-PLUG/NAS 1-8 BAHIA	146,972.00
1241 114100111A1X00102201 0005	FACT 4078-A SOPORTE DE PISO PARA TV. MARCA BROBOTISC MOD. 963050	33,640.00
1241 11410011528C00101901 0003	51101 1 MODULO OPERATIVO PARA 1 PERSONA FACT-E273 (regulariz 1279)	17,995.08
1241 11410011528C00101901 0004	51101 1 MESA DE JUNTAS MODULABLE 25 PERSONAS FACT-E273 (regulariz 1279)	98,163.84
1241 11410011528C00101901 0005	51101 1 MESA DE JUNTAS MODULABLE 16 PERSONAS FACT-E273 (regulariz 1279)	49,081.92
1241 11410011528C00101901 0006	51101 1 MESA DE JUNTAS MODULABLE 12 PESONAS FACT-E273 (REGULARIZ 1279)	32,721.28
1241 11410011528C00101901 0007	51101 1 MESA DE SESIONES MODULABLE 26 PERSONAS FACT-E273 (REGULARIZ 1279)	126,201.04

SISTEMA CONTABLE 2024
RELACIÓN DE BIENES MUEBLES QUE COMPONEN SU PATRIMONIO
Cuenta Pública al 30 de junio de 2024

Página 6 de 30

Hora: 11:27:57a. m.

Fecha: 24/07/2024

Código	Descripción del Bien	Valor en Libros
1241 11410011528C00101901 0009	51101 26 SILLON EJECUTIVO TAPIZADO EN PIEL FACT-E273(REGULARIZ 1279)	184,820.48
1241 11410011528C00101901 0010	51101 8 CONJUNTOS SEMI-EJECUTIVO FACT-E273 (REGULARIZ 1279)	182,008.64
1241 11410011528C00101901 0011	51101 11 ARCHIVEROS 4 GAVETAS HORIZONTAL FACT-E273 (REGULARIZ 1279)	141,342.52
1241 11410011528C00101901 0014	51101 1 MESA PARA CONSULTA FACT-GDC66244 REGULARIZ 1279)	7,737.20
1241 11410011528C00101901 0016	51101 2 ESTANTERIA MOVIL MODULO CONFORMADO POR RACKS MOVILES SOBRE RIELES FACT-GDC66244 (REGULARIZ 1279)	2,320,000.00
1241 11410011528C00101901 0020	51106 1 SILLON EJECUTIVO DOLARO NEGRO CROMADO FACT-A 9026(REGULARIZ 1279)	8,204.68
1241 11410011528C00101901 0024	51101 29 MODULOS OPERATIVOS PARA 2 PERSONA FACT-E272 (regulariz 1279)	1,080,214.04
1241 11410011528C00101901 0025	51101 2 MODULOS OPERATIVOS PARA 2 PERSONA FACT-E272 (regulariz 1279)	71,978.00
1241 11410011528C00101901 0026	51101 3 CONJUNTO SEMI-EJECUTIVO CON CAJONERA FACT-E272 (regulariz 1279)	68,253.24
1241 11410011528C00102001 0005	51101 6 ESTANTES LIBRERO FACT- B-148 (REGULARIZ-1279)	44,376.96
1241 11410011528C00102001 0007	51101 3 MESAS DE TRABAJO FACT-B-148 (REGULARIZ 1279)	37,816.00
1241 11410011528C00102001 0009	51101 1 MODULO PARA RECEPCION FACT- B-148 (REGULARIZ- 1279)	9,048.00
1241 11410011528C00102001 0010	51101 6 MODULO DE ESTUDIO INDIVIDUAL FACT-B148 (REGULARIZ- 1279)	38,280.00
1241 11410011528C00102001 0011	51101 1 MODULO TRIPLE DE CONSULTA FACT- B-148 (REGULARIZ- 1279)	21,460.00
1241 11410011528C00102001 0018	47 ARCHIVERO METALICO DE USO RUDO HORIZONTAL DE 4 GAVETAS COLOR NEGRO FACT. E316	287,947.38
1241 11410011528C00102101 0008	1 SISTEMA PARA VIDEO CONFERENCIA MULTIPARTITAS INTEGRADAS CÁMARA HC050	119,700.98
1241 11410011528C00102201 0003	FACT. B-1518 10 CLIMAS DE 18000 BTUS	124,064.88
1241 11410011528C00102201 0004	FACT. B-1518 5 CLIMAS DE 24000 BTUS	44,166.99
1241 11410011528C00102201 0005	FACT. B-1518 13 CLIMAS DE 36000 BTUS	495,378.00
1241 11410011528C00602201 0002	FAC.4078-A 1 COMPUTADORA PRO 14 MACKBOOK PRO 14 MARCA APPLE MODELO MACBOOK PRO 14	33,483.40
1241 11410011528C00602201 0003	FAC.4078-A COMPUTADORA MARCA APPLE MACKBOOK MNEQ3E/A	49,503.00
1241 11410011528C00602201 0004	FAC.4078-A 4 COMPUTADORAS MARCA DELL MODELO ALIENWARE M15 R7	172,324.96
1241 11410011528C00602201 0005	FAC.4078-A 1 ESCANER MARCA BROTHER MODELO ADS3600W	48,395.20
1241 11410011528C00602201 0006	FAC.4078 1 TABLE MARCA SAMSUNG MODELO GALAXI TAB S8+-X800	20,293.44
1241 11410011528C00702201 0003	FACT: L1056 1 MINISPLIT 2. OTR 220V SOLO FRÍO XLIFE ON/OFF (CLF261H CONDENSADOR ELF61H EVAPORADORA)	11,300.00
1241 11410011528C00702201 0004	FACT F 86 1 RELOJ CHECADOR MARCA ZKTECO MODELO SPEEDFACE V5L MODO IDENTIFICADOR ROSTRO	123,888.00
1241 11410011528C00702201 0006	FAC.4078-A 100 COMPUTADORAS PORTATIL MARCA LENOVO MODELO THINKPAD L15 GEN 3	1,484,800.00
1241 11410011528C00702201 0007	24 TABLET TOUCHSCREEN MARCA MICROSOFT MODELO SUFRACE PRO 8 8PW-00063	378,515.54
1241 11410011528C00702201 0012	FAC. B-1519 5 AIRES ACONDICIONADOS DE 24000 BTUS	39,839.58
1241 11410011528C01002201 0004	FAC.4078-A 1 TV MARCA LG MODELO 55UP7710PBS	15,549.80
1241 11410011528C01002201 0007	FAC.4078-A 3 COMPUTADORAS DE ESCRITORIO MARCA LENOVO MODELO THICKCENTE NEO 50S GEN3	32,633.59

SISTEMA CONTABLE 2024
RELACIÓN DE BIENES MUEBLES QUE COMPONEN SU PATRIMONIO
Cuenta Pública al 30 de junio de 2024

Página 7 de 30

Hora: 11:27:57a. m.

Fecha: 24/07/2024

Código	Descripción del Bien	Valor en Libros
1241 11410011528C01002201 0008	FAC-4078-A 1 COMPUTADORA MACBOOK PRO 13 MARCAAPPLE MODELO MACBOOK PRO 13 MNEH3/A	11,338.88
1241 11410011528C01002201 0012	FAC.4078-A 1 PLOTTER DE IMPRESION MARCA LG MODELO 27MP60G-B AWM	145,247.38
1241 114100117AAY00101001 0001	Engargoladora	8,561.96
1241 114100117AAY00101001 0002	Guillotina	1,209.14
1241 114100117AAY00101001 0003	Frigobar	1,205.35
1241 114100117AAY00101001 0004	Enfriador y calentador de agua	11,746.15
1241 114100117AAY00101001 0005	Maquina de escribir	1,819.00
1241 114100117AAY00101001 0006	Escritorio secretarial metalico	281,494.88
1241 114100117AAY00101001 0007	Escritorio semiejecutivo metalico	13,845.76
1241 114100117AAY00101001 0008	Archivero vertical de 4 gavetas	375,066.28
1241 114100117AAY00101001 0009	Sillones ejecutivos	258,797.63
1241 114100117AAY00101001 0010	Sillones semiejecutivos	4,185.28
1241 114100117AAY00101001 0012	Mesa de trabajo	130,812.34
1241 114100117AAY00101001 0013	Archiveros	618,666.85
1241 114100117AAY00101001 0014	Escritorios	310,711.99
1241 114100117AAY00101001 0015	Librero alto Abierto 84.4 x 29.5 x 180 cms	5,886.17
1241 114100117AAY00101001 0016	Mesa redonda	1,608.00
1241 114100117AAY00101001 0017	Efriador de agua	2,632.15
1241 114100117AAY00101001 0018	Minigrabadora sony mod. 440	3,630.00
1241 114100117AAY00101001 0019	Conjunto ejecutivo linea ezpacio mca gebesa	10,179.00
1241 114100191A1X00100501 0001	5101. 08 Mesas Juntas 32 MM Sop Rec 70x120	9,566.53
1241 114100191A1X00100501 0002	5101. 14 Sillas de Visita Tubo Plano Hormas V.Sbra.	5,540.97
1241 114100191A1X00100501 0005	5101.01 Credenza Cherry Tradicional	4,229.00
1241 114100191A1X00100501 0006	5101.01 Librero Cherry con puertas	1,679.00
1241 114100191A1X00100501 0007	5101.01 Librero Abierto Cherry	1,289.00
1241 114100191A1X00100501 0010	5101.02 Centro de Computo Barrigton	3,999.00
1241 114100191A1X00100501 0012	5101. 02 Librero con Puertas Barrington	2,998.00
1241 114100191A1X00100501 0013	5101. 01 Silla Presidencial del Piel	3,899.00
1241 114100191A1X00100501 0017	5101. 03 conjunto Ejecutivo Pata Cherry Spazio	14,817.75
1241 114100191A1X00100501 0018	5101. 07 Juego Secretarial Pata 8 Mahogany Spazio	17,215.50
1241 114100191A1X00100501 0027	5101. 07 Sillón Ejecutivo R/Alto L/Tebe Negro	1,173.77
1241 114100191A1X00100501 0028	5101. 16 Silla Fija Visita Tela Negra	4,802.88
1241 114100191A1X00100501 0037	5101. 01 Archivero 3 Gavetas Cherry L/Spazio	2,708.09
1241 114100191A1X00100501 0038	5101. 01 Archivero 3 Gavetas Caja Fuerte Ofik	5,201.43
1241 114100191A1X00100501 0040	5101. 24 Escritorios de 1.20 - 2 Gavetas Mahogany L/Mile	41,572.35
1241 114100191A1X00100501 0041	5101. 01 Escritorio 1.52 - 2 Gavetas der. Mahogany	2,219.91
1241 114100191A1X00100501 0042	5101. 13 Archiveros 4 Gavetas mahogany L/Milenium	33,287.60
1241 114100191A1X00100501 0043	5101. 08 Archiveros 3 Gavetas Mahogany	16,342.67
1241 114100191A1X00100501 0044	5101. 25 Sillas Secretarial Tela Negra	11,077.54
1241 114100191A1X00100501 0046	5101. 01 Mueble para TV. Chico	1,307.00
1241 114100191A1X00100501 0047	5101. 04 Carro de cómputo Prego Gráfico L/Italia	3,201.74

SISTEMA CONTABLE 2024
RELACIÓN DE BIENES MUEBLES QUE COMPONEN SU PATRIMONIO
Cuenta Pública al 30 de junio de 2024

Página 8 de 30

Hora: 11:27:57a. m.

Fecha: 24/07/2024

Código	Descripción del Bien	Valor en Libros
1241 114100191A1X00100501 0048	5101. Escritorio Capacitación Gráfico	1,126.95
1241 114100191A1X00100501 0049	5101. 04 Conector p/ Escritorio G107 Gráfico	2,267.30
1241 114100191A1X00100601 0002	5101. 08 Sillas Secretarial Mod. 10100 Color Negro L/Express Marca Ofik	4,117.97
1241 114100191A1X00100601 0003	5101. 07 Escritorios de 1.20 Color Mahogany L/Milenium Marca Ofik	13,857.35
1241 114100191A1X00100601 0006	5101. 20 Sillas de Visita Mod. L-200 Marca Ofimagen	6,498.34
1241 114100191A1X00100601 0007	5101. 01 Mesa Multiusos Mod. G111-2	1,533.28
1241 114100191A1X00100601 0008	5101. 01 Consola Back Stage Mod. 4M4	1,749.99
1241 114100191A1X00100701 0001	5101. 06 Escritorio Secretarial 1.20 Mts. Nova Mca. Gebesa	12,033.60
1241 114100191A1X00100701 0002	5101. 02 Archivero de 3 Gavetas Mca. Mahogany Línea Milenium	5,383.95
1241 114100191A1X00100701 0003	5101. 01 Mesa Circular Color Caoba Mod. 484 línea Alfa	1,601.90
1241 114100191A1X00100801 0001	5101. 01 Jgo. de Sala 3.2.1. 4207 Opal	13,467.50
1241 114100191A1X00100801 0002	5101. 01 Jgo. de Salal 3.2.1. 4207 Opal	13,532.50
1241 114100191A1X00100801 0004	5101. 01 Escritorio Cherry Tradicional	4,649.00
1241 114100191A1X00100801 0006	5101. 01 Sillón Ejecutivo	1,549.00
1241 114100191A1X00100901 0004	5101. 01 Mesa Doma	4,560.30
1241 114100191A1X00101001 0001	5101. 03 Archiveros Móvil con rodaja marca napoles Mod. Euro-03 F- 50263	4,002.00
1241 114100191A1X00101001 0002	5101. 01 Sillón Ejecutivo Respaldo Alto F- 0189417	1,853.10
1241 114100191A1X00101001 0003	5101. 01 Sillón Ejecutivo Respaldo Alto F- 0189417	1,799.10
1241 114100191A1X00101101 0001	5111. 01 Mesa de juntas 32M.	2,109.40
1241 114100191A1X00101101 0003	5111. 01 Podium H110 80 x 70 cm Acrílico 12 mm	3,206.97
1241 114100191A1X00101101 0004	5111. 10 Módulos Punta de Lanza	26,100.00
1241 114100191A1X00101101 0005	5111. 02 Mesa Juntas sop media luna 180 x 80 cm cubierta cristal 12 mm	11,741.55
1241 114100191A1X00101101 0006	5111. 04 Módulo Director boston 220 x 220 cm cubiertas cristal 12 mm	86,821.27
1241 114100191A1X00101101 0007	5111. 04 Sillón de visita eurotech 2 plazas	11,416.35
1241 114100191A1X00101101 0008	5111. 04 Sillón Ejecutivo bm 90 piel/negro	11,275.45
1241 114100191A1X00101101 0009	5111. 21 Sillón Ejecutivo K-star	45,424.34
1241 114100191A1X00101101 0010	5111. 10 Sillón Ejecutivo K-star con cabecera	22,285.46
1241 114100191A1X00101101 0011	5111. 10 Sillón Ejecutivo ergonomico jr alto tela	7,471.19
1241 114100191A1X00101101 0012	5111. 01 Mesa juntas 28 mm 120 x 200 h75 cm conectora, herraje sop r1	3,385.66
1241 114100191A1X00101101 0013	5111. 08 Mesa juntas 28 mm 150 x 060 cm herraje sop r1	12,961.68
1241 114100191A1X00101201 0001	5111. 02 Mesas Plegable 2.44 Mt.	2,658.00
1241 114100191A1X00101201 0002	5111. 15 Archiveros Vertical de 4 Gavetas Color Caoba	59,160.00
1241 114100191A1X00101201 0003	5111. 01 Librero Cherry 05 Repisas	1,149.00
1241 114100191A1X00101401 0002	51501. 02 Computadoras Portatil Sony VAIO	26,239.11
1241 20700111528C00102401 0002	3 RELOJES CHECADORES DIGITALES ZKTECO HORUSTL1PRO, COMPATIBLE CON BIO TIME PRO	49,660.65
1241 20700111528C00102401 0006	2 40101701 MINISPLIT HIGH WALL YORK MOD: YHFE18ZJMAXAORX 18000 BTU STANDAR S/F 220/1/60 410, FACTURA ZM48403 - PARTES Y EQUIPOS DE REFRIGERACION DEL SURESTE S.A DE C.V	17,930.00
1241 20800211528C01002401 0002	2 40101701 MINISPLIT PISO TECHO YORK MOD: YFJE36BZTMCMORX 3 TR INVERTER S/F 220/1/60.- FACATURA F73D5- PARTES Y EQUIPOS DE REFRIGERACION DEL SURESTE S.A DE C.V.	35,240.00
1241 20800311528C00702401 0002	AIRE ACONDICINADO PORTATIL 1T- FACTURA 42C6F-TIENDAS SORIANA	95,988.00

SISTEMA CONTABLE 2024
RELACIÓN DE BIENES MUEBLES QUE COMPONEN SU PATRIMONIO
Cuenta Pública al 30 de junio de 2024

Página 9 de 30

Hora: 11:27:57a. m.

Fecha: 24/07/2024

Código	Descripción del Bien	Valor en Libros
1241 21410011528C00102101 0002	ENGLAND GRIS SOFA, ENGLAND GRIS LOVE SEAT, LILY BLANCO B3-2 MESA CENTRO OVALO REVISTERO 1.10 X .60 X .43	27,496.00
1241 50500111528C00102301 0007	3 COMPUTADORAS PARA TRANSMISION MARCA DELL MODELO IG7SE-I716128T106 PROCESADOR 2.20GHZ, PROCESADOR SMART CACHE FAC. 1377-A DE TECNOLOGIA Y COMPONENTES EN COMPUTACION S.A DE C.V.	210,853.20
1241 50700111528C00102301 0002	5 AIPAD 8 MYLD2LZ/A WI-FI 128GB GRIS ESPACIAL N.I. IPADAPP475, FACTURA 1635 DE IE TECNOLOGIAS DEL SURESTE , S.A DE CE.VE REGULARIZACION DE LA CTA .1279	58,494.97
1241 50700111528C01002301 0002	IMPRESORA MULTIFUNCIONAL EPSON L3250, FACT-38408 DE ADALBERTO GALVEZ HERNANDEZ	8,478.44
1241 50800411528C00102301 0004	VIDEO PROYECTOR MARCA BENK . MODELO DLP MS550 SVG 3600 LUMENES/HDMI, SERIES PDSBK01645000, PDSBK01703000, PDSBK01657000 FAC. T215 TERCER ESCALON, S.A . DE CV.	430,770.64
1241 50800411528C00102301 0015	1 SCANNER CANON IMAGEN FORMULA DR-C230, FAC. 1122 DE CYBAC TI	10,499.16
1241 50800811528C00102301 0003	147 CAMARAS WEB LOGITECG C270 FAC.2337 DE CIE TECNOLOGIAS DEL SURESTE SA DE CV REGULARIZACION DE LA CTA. 1279	5,680,935.15
1241 50800811528C00102301 0010	1 SERVIDOR XEON E3 -1270 V2 QUAD-CORE 3.4GHZ W/HT8 2 DISCOS DUROS DE 2TB ENTERPRISE SATA III 6.0 GB/S, FAC.1128 CYBAC TI	60,088.00
1241 50800811528C00102301 0012	15 DESKTOP DELL INTEL CORE I3 13100 DISCO DURO 256 GB SSD RAM DDR4 Y MONITOR DELL 18.5 PULGADAS, FACT-F 173 DE DARWIN GONZALEZ SANCHEZ	224,713.86
1241 50800811528C00102401 0002	550 COMPUTADORAS PORTATILES MARCA LENOVO MODELO THINKPAD L 15 GE4 SERIERS DIVERSAS ENLISTADA ES FACTURA 55069 DE TECNOLOGIAS Y COMPONENTES EN COMPUTACION, S.A	12,456,950.00
1241 50800811528C00102401 0003	150 ESCANER DOBLE CARTA MULTIFUNCIONALMARCA BROTHER MODELO MFCJ6940DW, ESCANEAO AVANZADO,USB FLASH, MEMORIA DRIVE, APLICACIONES MOBILESA PARA ESCANEAO, DETECCION DE ALIMENTOS MULTIPLE SI RESOLUCION DE ESCANEAO OPTICO, VARIAS SERIES FACTURA 46412 DE CYBAC, TI , S.A	1,252,800.00
1241 50800811528C00102401 0005	25 PROYECTORES MARCA BENQ MODELO MW536 , DE RESOLUCION NATIVA MS536- SVGA , CONTRASTE 20M,000, LAMPARA, 203 W 5500, TAMAÑO DE IMAGEN, SERIES VARIAS	272,745.00
1241 50800811528C00102401 0011	8 ESCANER DE ALTA VELOCIDAD MARCA BROTHER MODELO ADS4900W, DETECCION DE ALIMAWNACION MULTIPLE , SERIES VARIAS ,FACTURA 46412 DE CYBAC, TI , S.A	148,016.00
1241 50800811528C00102401 0012	2 PROYECTORES MARCA LG MODELO BU50NST RESOLICION UHD, FUENTE DE LUZ LASER, FACTURA 46412 DE CYBAC, TI , S.A	160,288.80
1241 50800811528C00102401 0013	3 PANTALLA DE PROYECCION MARCA SCIENCIENCETECH MODELO 200 , HD SERIE VARIS, FACTURA 46412 DE CYBAC, TI , S.A	73,706.40
1241 50800811528C00102401 0017	3 SWITCH DE 48 PUERTOS ADMINISTRABLES MARCA TP-LINK MODELO TL-GG3452, FACTURA 46412 DE CYBAC, TI , S.A	24,290.40
1241 50800811528C00102401 0018	4 UPS ONLINE MARCA CDP MODELO UP01-3 RT AX, FACTURA 46412 DE CYBAC, TI , S.A	106,720.00
1241 50800811528C00102401 0019	2 MEZCLADOR DE VIDEO MARCA ATEM MODELO 2M/E CONSTELLATION HD,FACTURA 46412 DE CYBAC, TI , S.A	124,236.00
1241 50800811528C00102401 0020	1 MARCA FORTIGA MODELO 71F, FACTURA 46412 DE CYBAC, TI , S.A	65,714.00
1241 50800811528C00102401 0021	7 LAPTOPS PARA DESARROLLO MARCA THUNDEROBOT, MODELO ZERO ULTRA GREY, FACTURA 46412 DE CYBAC, TI , S.A	454,151.60

SISTEMA CONTABLE 2024
RELACIÓN DE BIENES MUEBLES QUE COMPONEN SU PATRIMONIO
Cuenta Pública al 30 de junio de 2024

Página 10 de 30

Hora: 11:27:57a. m.

Fecha: 24/07/2024

Código	Descripción del Bien	Valor en Libros
1241 50800811528C00102401 0023	1 MACBOOK MARCA APPLE MODELO MRW23/A COLOR NEGRO ,FACTURA 46412 DE CYBAC, TI , S.A	77,302.40
1241 50800811528C00102401 0024	2 SWITCH DE 48 PUERTOS MARCA ALCATEL LUCENT MODELO OS6360-P48-FACTURA 9D252- CYBAC TI S.A DE C.V.	116,232.00
1241 50800811528C00102401 0025	19 SWITCH DE 24 PUERTOS MARCA ALCATEL LUCENT MODELO OS6360-P24-FACTURA 9D252- CYBAC TI S.A DE C.V.	659,877.60
1241 50800811528C00102401 0026	12 SWITCH DE 10 PUERTOS MARCA ALCATEL LUCENT MODELO OS6360-010-FACTURA 9D252- CYBAC TI S.A DE C.V.	271,996.80
1241 50800811528C00102401 0027	30 ACCESS POINT MARCA RUCKUS MODELO R650-FACTURA 9D252- CYBAC TI S.A DE C.V.	509,994.00
1241 50800811528C00102401 0028	1 FORTINET MARCA FORTINET MODELO FG-201F-BDL-950/LICENCIA 1 AÑO-FACTURA 9D252- CYBAC TI S.A DE C.V.	309,720.00
1241 50800811528C00102401 0029	2 SERVIDOR DELL POWEREDGE R450FY24Q2MX-FACTURA 9FF65-CYBAC TI S.A. DE C.V.	217,384.00
1241 514100111A1X00102201 0004	FACT 4078-A 1 COMPUTADORA MACBOOK PRO13 MCA APLEE MNEHGA	8,447.77
1241 514100111A1X00102201 0008	COMPLEMENTO DE LA FACTURA 4078 A MAGIC TRIPAD MCA APLEE MOD MK 2D3 AM /A	2,552.00
1241 514100111A1X00102201 0010	FACT- 4078 A 1 TABLET TOUCH CREEN MCA MRICOSOFOOT MOD SUFRASE PRO 8 PW -0063	353,022.52
1241 51410011528C00101801 0002	51501 200 Laptop DELL Vostro 14 3000 Series 3468	3,461,440.00
1241 51410011528C00101801 0003	51501 Una Computadora Marca IMAC Basic Modelo Mac APPLE	35,368.40
1241 51410011528C00101801 0004	51501 Una Computadora de Escritorio Basica Optiplex 3050 SFF Micro Marca DELL	20,532.00
1241 51410011528C00101801 0005	51501 Convertidor D/A Grabador Creative Sound Blaster Omni Surround 5.1	7,424.00
1241 51410011528C00101801 0006	51501 Una Radiograbadora Digital Grabador de Voz Digital Sony ICD-PX470	8,874.00
1241 51410011528C00101801 0007	51501 Una Tableta Profesional (IPAD Pro Marc APPLE MQDT2CL/A)	23,258.00
1241 51410011528C00101901 0005	51501 1 SCANNER HP SCANJET PRO 2000ST216X3100MM ADF2000 FACT-B 1716(REGULARIZ 1279)	6,890.40
1241 51410011528C00102001 0006	51501 4 COMPUTADORAS FACT-B-148 (REGULARIZ-1279)	73,683.20
1241 51410011528C00102001 0010	51501 2 IPAD FACT-F-LWCE196962 (REGULARIZ-1279)	40,498.20
1241 51410011528C00102001 0011	51501 1 SERVIDOR NAS WD MY CLOUD PR2100 16TB/OT SW/2 ETHERNET/RAID FACT. TX93	21,500.00
1241 51410011528C00102001 0012	51501 141 KIT DE CAMARAS FACT- 1398	2,105,510.70
1241 51410011528C00102001 0013	51501 153 PROYECTORES RESOLUCION NATIVA FAC- 1398	1,620,618.82
1241 51410011528C00102101 0002	2 IMPRESORAS EPSON ECO TANK L6171 FACT-A806	16,753.88
1241 51410011528C00102101 0003	2 PC DE ESCRITORIO DELL FACT- A828	45,240.00
1241 51410011528C00102101 0004	06 MONITORES LED MARCA LG DE 27 PULGADAS FACTURA A-891	55,554.72
1241 51410011528C00102101 0005	3 LAPTOP DELL VOSTRO 3400 FACT- A828	53,592.00
1241 51410011528C00102101 0006	2 ESCANER KODAK FACT-A828	31,088.00
1241 51410011528C00102101 0008	FACT 688522D3 SERVIDOR NAS PARA RACK CON 32TB DE ALMACENAMIENTO	223,472.84
1241 51410011528C00102101 0009	06 COMPUTADORAS PORTATILES MARCA DELL FACTURA A-891	374,127.84
1241 51410011528C00102101 0010	01 COMPUTADORA PORTATIL MARCA HUawei FACTURA A-891	45,918.60
1241 51410011528C00102201 0003	COMPLEMENTO DE LA FACTURA 4078- A 3 COMPUTADORAS DE ESCRITORIO MCA LENOVO MOD THINKSENTRE NEO 50F GEN33	7,146.63
1241 51410011528C00702001 0002	51501 1 SERVIDOR NAS WD MY CLOUD PR2100 16TB/OT SW/2 ETHERNET/RAID FACT. TX93	16,432.00

SISTEMA CONTABLE 2024
RELACIÓN DE BIENES MUEBLES QUE COMPONEN SU PATRIMONIO
Cuenta Pública al 30 de junio de 2024

Página 11 de 30

Hora: 11:27:57a. m.

Fecha: 24/07/2024

Código	Descripción del Bien	Valor en Libros
1241 51410011528C00702101 0003	FACT A 849 9 IMPRESORAS MULTIFUNCIONAL MARCA BROTHER MODELO MFC-J65630DW	70,992.00
1241 51410011528C00702201 0002	FAC 4078- A 100 COMPUTADORAS PORTATILES MCA LENOVO MOD THILKPAD L15 GEN3	1,484,800.00
1241 51410011528C00702201 0003	FACT 4078- A 3 COMPUTADORAS DE ESCRITORIO MCA LENOVO MOD THINKSENTRE NEO 50F GEN33	56,591.05
1241 51410011528C00702201 0004	FACT 4078-A 1 COMPUTADORA MAC BOOK PRO13 MCA APLEE MOD MAC BOOK PRO 13 MNEH3EA	19,786.70
1241 51410011528C00702201 0005	FACT 4078-A UNA COMPUTADORA MAC BOOK PRO14 APLEE MOD MAC BOOK PRO14 MKGR3EA	33,483.40
1241 51410011528C00702201 0006	FACT 4078- A 2 COMPUTADORA MACBOOK PRO MNEQ3E/A 33.8CM (13.3) MARCA: APPLE MODELO MACBOOK PRO MNEQ3E/A	49,503.00
1241 51410011528C00702201 0007	FACT 4078 A 4 COMPUTADORA PORTATIL MARCA: DELL MODELO: ALIENWARE M15 R7	172,324.96
1241 51410011528C00702201 0008	FACT 4078- A 4 ESCANER MARCA BROTHER MODELO ADS3600W	48,395.20
1241 51410011528C00702201 0010	FACT- 4078 A 1 PLOTTER DE IMPRESION MARCA; LG MODELO: 27MP60G-B.AWM	145,251.72
1241 51410011528C00702201 0011	FACT 4078 A 1 TABLET MCA SAMSUNG MOD GALAXI TAB S8+(S8SM-X800)	20,299.42
1241 51410011528C00702201 0012	FACT 4078-A TABLET TOUCHSCREEN. MARCA MICROSOFT MODELO: SUFRACE PRO 8 8PW-00063	731,537.76
1241 51410011528C00801501 0003	IMPRESORA OFFICE JET HP 100 PORTATIL	5,104.00
1241 51410011528C00801501 0004	IMPRESORA DE MATRIZ DE PUNTO EPSON FX-890 9 AGUJAS SERIE NZBY110319	6,406.68
1241 51410011528C00801501 0005	IMPRESORA OFFICEJET HP 7110	2,780.00
1241 51410011528C00801501 0006	IMPRESORA LASER A COLOR BROTHER HLL8350CDW	5,746.64
1241 51410011528C00801501 0007	01 Computadora Portatil Touch HP 15-P2	13,499.11
1241 514100191A1X00100501 0003	5151. 01 Computadora Hp DX2000	17,000.00
1241 514100191A1X00100501 0005	5151. 01 No Break Marca Sola Basic Modelo Micro Sr INET 1600	5,060.00
1241 514100191A1X00100501 0006	5151. 02 Access Point Marca 3 Com	5,520.00
1241 514100191A1X00100501 0007	5151. 01 Switch Marca 3 Com Modelo 3C16471	2,504.70
1241 514100191A1X00100501 0008	5151. 13 Equipos de Respaldo de energía Marca sola Basic	24,150.00
1241 514100191A1X00100501 0013	5151. 13 Computadoras IBM Modelo M51 8141215	71,346.00
1241 514100191A1X00100501 0019	5151. 05 Impresoras Hp Laserjet 1020	12,075.00
1241 514100191A1X00100501 0022	5151. 12 Computadoras de Escritorio Hp Pavilion W5040	299,274.28
1241 514100191A1X00100601 0001	5151. 16 Computadoras de escritorio acer veriton 6800 F-1746	370,012.50
1241 514100191A1X00100601 0002	5151. 02 Computadoras de Escritorio acer veriton 6800 F-1748	31,050.00
1241 514100191A1X00100601 0004	5151. 03 Impresoras Hp laserjet 1020 F - 1750	7,607.25
1241 514100191A1X00100601 0007	5151. 30 Nobreak centralion smart centra plus 500VA F- 1758	45,643.50
1241 514100191A1X00100601 0008	5151. 01 Escaner Hp scanjet 5590 F- 1758	5,808.08
1241 514100191A1X00100701 0003	5151. 01 Servidor Marca Dell	79,235.00
1241 514100191A1X00100801 0001	5151. 01 No Break Marca Data	8,500.00
1241 514100191A1X00100801 0002	5151. 01 Impresora Lexmark	23,250.00
1241 514100191A1X00100801 0003	5151. 01 Laptop Sony Modelo Z575FN	29,999.00
1241 514100191A1X00100901 0001	5151. 01 Impresora Hp color Laserjet CP1515	6,600.00
1241 514100191A1X00100901 0002	5151. 01 Impresora Hp Laserjet 4014n, 45 PPM, Negro	17,100.00

SISTEMA CONTABLE 2024
RELACIÓN DE BIENES MUEBLES QUE COMPONEN SU PATRIMONIO
Cuenta Pública al 30 de junio de 2024

Página 12 de 30

Hora: 11:27:57a. m.

Fecha: 24/07/2024

Código	Descripción del Bien	Valor en Libros
1241 514100191A1X00100901 0003	5151. 05 Computadoras Hp Touchsmart IQ520LA, Desktop Series: 3CR9220QM2, 3CR9220QML, 3CR9220QNS, 3CR9220QSC Y 3CR9220QSP	189,750.00
1241 514100191A1X00100901 0004	5151. 05 Computadoras Hp Hewlett Packard Touch Smart	189,750.00
1241 514100191A1X00100901 0005	5151. 07 Computadoras Hp Slimline Pavilion pc	165,600.00
1241 514100191A1X00100901 0006	5151. 01 Impresora Brother HI5250DN	7,130.00
1241 514100191A1X00100901 0007	5151. 02 Impresora Brother HL2170W	8,740.00
1241 514100191A1X00100901 0008	5151. 01 Scanner Cama Plana Hp Scanjet N9120	126,500.00
1241 514100191A1X00101001 0001	5151. 08 No Break CDP 700VA/400W F-4971	10,626.00
1241 514100191A1X00101101 0001	5151. 02 Impresoras Hp Ls cp2025dn color lasser	21,826.56
1241 514100191A1X00101101 0002	5151. 01 Impresora Hp Ls cp1525nw color 12/8pmm	5,927.95
1241 514100191A1X00101101 0003	5151. 04 Macbook Air 11.6 15dc 1.6gh 4gb 128 gb flash-esp	18,937.25
1241 514100191A1X00101101 0004	5151. 10 Pc Portatil Hp g4-1284LA core i3-2330m 14" led 5gb 500 gb w	98,336.14
1241 514100191A1X00101101 0005	5151. 04 Impresoras Hp Laserjet enterprise 600 M602N	80,272.00
1241 514100191A1X00101101 0006	5151. 02 Impresora Hp Ls Cp1525nw color 12/8pmm No. de serie: CNBF157446, CNBF343867	12,728.00
1241 514100191A1X00101201 0001	5151. 03 Access Point Hp E-msm310 (WW) WRLS	25,136.31
1241 514100191A1X00101201 0003	5151. 03 Impresoras HP color laserjet CP1525W	18,763.29
1241 514100191A1X00101201 0004	5151. 01 Ruteador Inalambrico	1,447.68
1241 514100191A1X00101201 0005	5151. 15 Equipos de Cómputo de Escritorio Dell Pc-1298 Vostro	211,410.00
1241 514100191A1X00101401 0002	51501. Soporte Técnico del Sistema de Nominas	9,280.00
1241 514100191A1X00101401 0003	51501. (01) Tarjeta para 16 Extenciones Unilineas Modelo KX-TDA0174XJ	7,033.66
1241 51410021595W00101701 0002	515 7 Laptop Dell	68,417.99
1241 51410021595W00101701 0003	515 7 Multifuncional Epson	39,893.00
1241 51410021595W00101701 0004	515 7 Multifuncional Canon	1,813.08
1241 90700111528C00102401 0002	2 MINISPLIT 1.5 RT SOLO FIO NEX2023 , 2 CONDESADORES Y EVAPORADORES,CHF18159082301077, FAXTURA 2859E , DE CLIMAS COMERCIALES, S.A DE C.V	15,400.00
1241 90700111528C01002301 0002	MINISPLIT DE 24 BTU MIRAGE, FACT E-143226 DE AURELIA CASTILLO CABRERA	10,208.00
1241 90800811528C00602401 0008	2 WD101PURP DISCO DURO PURPLE PRO DE 10TB,FACTURA 82B97 DE MAGDA LIZBETHE LOPEZ VIDAL, REGULARIZACION 2023.	28,857.44
1241 90800811528C00602401 0010	1 DS-7732NI K4/16P , NVR 5 MEGAPIXEL 4K/32 CANALES I/P/ 16 PUERTOS, FACTURA 82B97 DE MAGDA LIZBETHE LOPEZ VIDAL, REGULARIZACION 2023.	16,138.47
1241 914100111A1X00101701 0002	51901 01 Cafetera Oster Rojo BVSTEM6701R-013	5,500.00
1241 91410011528C00101801 0002	1 DVR Marca HIK Vision de cinco megapixeles 16 canales	11,832.00
1241 91410011528C00101801 0003	1 Disco Duro WD de 6TB	8,352.00
1241 91410011528C00102001 0002	51901 1 CAMARA DE SEGURIDAD FACT- B-148 (REGULARIZ-1279)	13,920.00
1241 91410011528C00102001 0004	1 DESHUMIDIFICADOR CONDENSACION HOMEDRY DE 30 LTS. 52 PINTAS FACT- GDC 68006	14,137.18
1241 91410011528C00102101 0003	1 ENGARGOLADORA GBC WIRE FACT-749	6,894.91
1241 91410011528C00102101 0012	51901 FACT 3588 CIE TECNOLOGIAS DEL SURESTE S.A. DE C.V. 4 EQUIPOS DE SONIDO PORTATIL CON BATERIA RECARGABLE MARCA BEHRINGER MPA 100BT CON MICROFONO INALAMBRICO	122,649.12
1241 91410011528C00701701 0004	1 silla secretarial	3,399.00

SISTEMA CONTABLE 2024
RELACIÓN DE BIENES MUEBLES QUE COMPONEN SU PATRIMONIO
Cuenta Pública al 30 de junio de 2024

Página 13 de 30

Hora: 11:27:57a. m.

Fecha: 24/07/2024

Código	Descripción del Bien	Valor en Libros
1241 91410011528C00702001 0002	1 DESHUMIDIFICADOR CONDENSACION HOMEDRY DE 30 LTS. 52 PINTAS FACT- GDC 68006	37,949.14
1241 91410011528C00801501 0002	Frigobar Whirpool 5 Pies Blanco	3,699.00
1241 91410011528C00801501 0003	MR VNTAN 24 BTU 220V	7,200.06
1241 91410011528C00801501 0004	MINISPLIT 2.0TR 220V SOLO FRIO X3 EVAP. SERIE EXF261J8041503120 COND SERIE CXF261J8041504396	7,400.00
1241 91410011528C00801501 0006	MINISPLIT 1 TON 220V SOLO FRIO	3,900.00
1241 914100191A1X00100501 0001	5191. 04 Frigobar LG	8,712.18
1241 914100191A1X00100501 0002	5191. 01 Engargoladora Komb P/Arillo de plástico	2,248.25
1241 914100191A1X00100501 0003	5191. 01 Engargoladora Twin Binder P/Arillo Metálico	4,240.05
1241 914100191A1X00100501 0004	5191. 01 Guillotina	743.82
1241 914100191A1X00100501 0010	5191. 01 Calculadora de Oficina marca Olympia	1,400.00
1241 914100191A1X00100501 0011	5191. 01 Enmicadora Heat Seal	1,293.75
1241 914100191A1X00100501 0012	5191. 14 Calculadora Electrónica Modelo CPD 5912 Marca Olympia	14,473.90
1241 914100191A1X00100501 0013	5191. 01 Calculadora Electrónica Modelo CPD 6542 Marca Olympia	1,400.00
1241 914100191A1X00100501 0014	5191. 01 Máquina Electrica Olympia Slendid	1,340.57
1241 914100191A1X00100601 0001	5191. 01 Engargoladora	3,841.00
1241 914100191A1X00100601 0002	5191. 01 Guillotina	721.96
1241 914100191A1X00100601 0003	5191. 01 horno de Microondas	1,129.00
1241 914100191A1X00100701 0001	5191. 01 Enfriador p/ agua Fria/Caliente S/Gab	2,099.00
1241 914100191A1X00100801 0002	5191. 01 Hidrolavadora	2,579.01
1241 914100191A1X00100901 0001	5191. 01 Horno de Microondas	1,290.00
1241 914100191A1X00100901 0002	5191. 01 Reloj Checador	5,329.00
1241 914100191A1X00101101 0001	5191. 01 Engargoladora A. metal Morsa 3.1 y 2.1 Marca Perfex No. de serie 5332	9,418.00
1241 914100191A1X00101101 0002	5191. 01 Frigo ge gmr02banmww	2,099.00
1241 914100191A1X00101201 0001	5191. 01 Cámara tipo Domo cc/d 1/3 sony 540 TVL lente var. mm awb interperie, 0.001 lux	2,923.20
1241 914100191A1X00101201 0002	5191. 01 Aspiradora Seco/mojado 12 GA	1,917.00
1241 914100191A1X00101201 0003	5191. 01 Refrigerador Whirpool 13 Pie	5,549.00
1241 914100191A1X00101301 0002	51901. 01 Copiadora Aficio SP3510SF F- 24848	11,184.24
1241 914100191A1X00101401 0002	51901. 01 Reloj Electromecanico Marca Lathem	8,874.00
1242	Mobiliario y Equipo Educacional y Recreativo	5,247,400.80
1242 10500111528C00102301 0004	1 MEZCLADORA DIGITAL 32 CANALES MARCA YAMAHA FAC. DCE542F3 DE TECNOLOGIAS Y COMPONENTRES EN COMPUTACION, S.A DE C.VE REGULARIZACION DE LA CUENTA 1279.	309,940.40
1242 10500111528C00102301 0005	1 SOLUCION DE VIDEO CONFERENCIA MARCA POLYCOM MOD. REAL PRESENCE GROUP 700-720 FAC.1377-A DE TECNOLOGIA Y COMPONENTES DEN COMPUTACION, S.A DE C.V REGULARIZACION DE CTA 1279	487,200.00
1242 10500111528C00102301 0006	1 CAMARA DE VISEO CONFERENCIA 12X ZOOM MARZA POLYCOM MODELO EAGLEEYE IV FAC. 1377-A DE TECNOLOGIA Y COMPONENTES EN COMPUTACION, S.A DE C.V. REGULARIZACION CTA.1279	145,000.00
1242 10500111528C00102301 0008	1 INTERFAZ PARA CONTROL DE VIDEOCONFERENCIA MARCA POLYCOM MODELO REAL PRESENCE TOCH , FACTURA 1377-A DE TECNOLOGIA Y COMPONENTES EN COMPUTACION, S.A DE C.V	63,800.00

SISTEMA CONTABLE 2024
RELACIÓN DE BIENES MUEBLES QUE COMPONEN SU PATRIMONIO
Cuenta Pública al 30 de junio de 2024

Página 14 de 30

Hora: 11:27:57a. m.

Fecha: 24/07/2024

Código	Descripción del Bien	Valor en Libros
1242 10500111528C00102301 0009	2 MICROFONOS DE EXPASION PARA SISTEMA DE VIDEO MARCA POLYCON MODELO IO7000 FAC. 1377-A DE TECNOLOGIAS SN COMPUTACION , S.A DE C.C. REGULARIZACION CTA 1279	34,800.00
1242 10500111528C00102301 0010	4 BAFLE 8 MARCA YAMAHA MODELO CBR10 DE 2 VIAS FAC.1377 DE TECNOLOGIA Y COMPONENTES EN COMPUTACION S.A DE C.V. REGULARIZACION CTA.1279	63,104.00
1242 10500111528C00102301 0011	3 PANTALLA 55" SMART TV 4 K WIFI MODELO AVA 1500-06 MARCA NORTH BAYAUO FAC. 1377-A DE TECNOLOGIA Y COMPONENTES EN COMPUTACION, S.S DE C.V REGULARIZACION CTA.1279	78,300.00
1242 10500111528C00102301 0012	3 SOPORTEZ PARA PANTALLAS MOVIL MARCA NORTH BAYOU MODELO AVA 1500 -60 1P BASE CON RUEDAS FAC.1377-A DE TECNOLOGIA Y COMPONENTES EN COMPUTACION , S.A DE C.V REGULARIZACION CTA.1279	29,580.00
1242 10500111528C00102301 0013	1 VIDEOCAMARA DIGITAL PANTALLA TACTIL LCD -4K MARCA CANON MODELO XF405, FAC.1377-A TECNOLOGIA Y COMPONENTES EN COMPUTACIÓN. S.A DE C.V REGULARIZACION CTA.1279	334,776.00
1242 10500111528C00102301 0014	16 MICRPOFONOS CUELLO DE GANSO 15" MARCA SHURE MODELOMX415 FAC.177-A DE TECNOLOGIA Y COMPONENTES EN COMPUTACIÓN , S.A DE C.V REGULARIZACION CTA.1279	238,681.60
1242 10500111528C00102301 0015	16 RECEPTOR PROFESIONAL PARA MICROFONO INALAMBRICOS MARCA SHUREMODELO ULX'PA FAC.1377-A DE TECNOLOGIA Y COMPONENTES EN COMPUTACION , S.A DE C.,V.	370,272.00
1242 10500111528C00102301 0016	3 TRIPIE PARA VIDEOCAMARA CON CABEZA DE 3 MOVIMIENTOS MARCA MANFROT TO FAC.1377-A DETECNOLOGIA Y COMPONENTES EN COMPUTACIÓN , S.A DE C.V. REGULARIZACION CTA.1279	61,944.00
1242 10500111528C00102301 0018	1 CONSOLA DE MEZCLA PREMIUM DE 24 CANALES MARCA YAHAMA MODELO MGP24X 16 ENTRADAS EN MICRO FAC. 1377-AA DE TECNOÑOGIA Y COMPONENTES COMPUTACIONALES, S.A DE C.V.	51,272.00
1242 10500111528C00102301 0019	1 SWICH DE VIDEON MARCA ROLAND , MODELO V-1HD 4 ENTRADAS HDM1 FAC.1377-A DE TECNOLOGIA Y COMPONENTES EN COMPUTACIÓN, S.A DE C.V	47,908.00
1242 10500111528C00102301 0021	16 BASES PARA MICROFONO DE CUELLO DE GANZO INALAMBRICO PARA SISTEMA ULX MARCA SHURE MODELO ULXD8 FAC.1377 -A REGULARIZACION CTA.1279	360,064.00
1242 10500111528C00102301 0022	1 RACK PARA EQUIPO DE TRANSMISION 19 U MARCA NORTH SYSTEM, FAC. 1377 - A DE TECNOLOGIA Y COMPONENTES EN COMPUTACION , S.A DE C.V. REGULARIZACION CTA. 1279	7,853.20
1242 10500111528C00102301 0023	2 PROCESADORES DE AUDIO MARCA DBX MODELO DRPA2, FAC. 1377 - A DE TECNOLOGIA Y COMPONENTES EN COMPUTACION , S.A DE C.V. REGULARIZACION CTA. 1279c	30,113.60
1242 10500111528C00102301 0026	1 CAMARA FOTOGRAFICA MARCA CANON MODELO 80D NUMEROS DE PUNTOS FAC. 1377 - A DE TECNOLOGIA Y COMPONENTES EN COMPUTACION,, S.A DE C.V. REGULARIZACION CTA. 1279	41,180.00
1242 10500111528C00102301 0027	1 LENTE PARA CAMARA FOTOGRAFICA 18-200MM MARCA CANON MODELO EF - S18-200 FAC. 1377 - A DE TECNOLOGIA Y COMPONENTES EN COMPUTACION, S.A DE C.V. REGULARIZACION CTA. 1279	21,808.00
1242 10500111528C00102301 0028	1 AMPLIFICADOR MARCA CROWN MODELO XL2500, FAC. 1377 - A DE TECNOLOGIA Y COMPONENTES EN COMPUTACION, S.A DE C.V. REGULARIZACION CTA. 1279c	65,076.00

SISTEMA CONTABLE 2024
RELACIÓN DE BIENES MUEBLES QUE COMPONEN SU PATRIMONIO
Cuenta Pública al 30 de junio de 2024

Página 15 de 30

Hora: 11:27:57a. m.

Fecha: 24/07/2024

Código	Descripción del Bien	Valor en Libros
1242 10500111528C00102401 0003	1 UN SISTEMA INALAMBRICO CON CON MICROFONO LAVALIER CONDENSADOR , CARDIODE SHURE BLX14/CVL, FACTURA ED783 DE FAGRO EMPRESARIAL, S.A DE C.V	12,054.72
1242 10500111528C00102401 0004	1 RODE RODELINK M WILERESS FILMMAKER SYSTEM,FACTURA ED783 DE FAGRO EMPRESARIAL, S.A DE C.V	15,711.04
1242 10700111528C00602401 0003	1 PROYECTOR LG BU50NST, 5000 LIMENES ANSI UHD, 2000HRS FACTURA 366A5 DE CYBAC TI, S.A REGULARIZACION 2023.	84,100.00
1242 10800411528C00102301 0005	1 BOCINA JBL XTREME 3 PORTATIL CON BLUETOOTH WATERPROOF BLACK FAC. BEF954 DE CYBAC TI	9,517.80
1242 114100111A1X00100001 0002	Equipo de sonido sonopack	1,496.01
1242 114100111A1X00100001 0003	Consola mezcladora	7,635.68
1242 114100111A1X00100001 0005	Microfono modelo PL-80	1,312.41
1242 114100111A1X00100001 0006	Microfono bobina movil	615.66
1242 114100111A1X00100001 0007	Pedestal para microfono	336.52
1242 114100111A1X00100001 0008	Microfono leson SM-58bk	774.30
1242 114100111A1X00100001 0009	Mono pie	474.56
1242 114100111A1X00100001 0010	Lamparas solidez VL-9000	632.79
1242 114100111A1X00100001 0011	Grabadora de mano PCM-563	917.00
1242 114100111A1X00100001 0013	Radio grabadora panasonic	1,560.49
1242 114100111A1X00100001 0015	Reproyector de acetatos	2,898.42
1242 114100111A1X00100001 0017	Audifonos sony	419.52
1242 114100111A1X00100001 0020	Mini modular kenwood	1,959.98
1242 114100111A1X00100001 0021	Sistema inalambrico con receptor	4,801.50
1242 114100111A1X00100001 0024	Laser pointer V-42903N	1,870.00
1242 114100111A1X00100001 0025	Microfono shure podium microflex mod. MX41	1,589.00
1242 114100111A1X00100001 0026	Radiograbadora	14,349.53
1242 114100111A1X00100001 0027	Blafes	1,152.32
1242 114100111A1X00100001 0031	Microfonos	26,678.26
1242 114100111A1X00100001 0032	Reflector mca. reflecta mod. 1010	2,106.60
1242 114100111A1X00100001 0033	Cabeza de video junior manfrotto	2,704.80
1242 114100111A1X00100001 0034	Electret omnidir alambres 4	4,090.73
1242 114100111A1X00100001 0035	Duplicador de cassette	37,931.32
1242 114100111A1X00100001 0036	Reproductor de C.D.	2,220.00
1242 114100111A1X00100001 0037	Amplificador estereo de 2 x 350 w. nca.Yamaha	9,404.71
1242 114100111A1X00100001 0039	Amplificador de sonido	411.56
1242 114100111A1X00100001 0043	Consola de Audio de 12 canales mca. Yamaha	7,954.00
1242 114100111A1X00100001 0045	Deck mca. Technics mod. TR373	2,400.00
1242 114100111A1X00100001 0047	Kit de iluminacion, incluye 2 lamparas mca. Vanta	4,968.00
1242 114100111A1X00100001 0050	Kits de foto identific. para formato credencial	34,914.00
1242 114100111A1X00100001 0053	Television Panasonic "21"	4,834.46
1242 114100111A1X00100001 0054	Televisor Akawa mod. 21	6,119.48
1242 114100111A1X00100001 0058	Videograbadora	47,576.83
1242 114100111A1X00100001 0059	Telemonitor de color marca action	4,600.00
1242 114100111A1X00100001 0060	Televisor de 14"	12,810.42

SISTEMA CONTABLE 2024
RELACIÓN DE BIENES MUEBLES QUE COMPONEN SU PATRIMONIO
Cuenta Pública al 30 de junio de 2024

Página 16 de 30

Hora: 11:27:57a. m.

Fecha: 24/07/2024

Código	Descripción del Bien	Valor en Libros
1242 114100111A1X00100001 0061	Televisor Wega 50 BCM de 21"	3,994.99
1242 114100111A1X00100001 0062	Televisor mca. Phillips C/Videograbadora integrada 20"	7,157.99
1242 114100111A1X00100101 0001	Grabadora reportera	150.93
1242 114100111A1X00100101 0002	Reproductor portatil Autoreversible	499.00
1242 114100111A1X00100101 0004	Microfono Profesional GRI	2,413.49
1242 114100111A1X00100101 0005	Unidad P/Trompeta 60w 15	4,600.00
1242 114100111A1X00100101 0006	Trompeta redonda de aluminio	3,164.24
1242 114100111A1X00100101 0007	Amplificador 40 w cassette	12,421.00
1242 114100111A1X00100101 0008	Vcr vhs III-Fl 4 cabezas Toshiba	999.00
1242 114100111A1X00100101 0009	Mcrograb M-440 Sony	419.77
1242 114100111A1X00100201 0001	Minicomponente macro philips	2,129.01
1242 114100111A1X00100201 0002	Grabadora Samsung	3,075.00
1242 114100111A1X00100201 0004	Podium estructura de triplay de pino 16 m.	1,495.00
1242 114100111A1X00100301 0002	Pantalla de Tripie	1,693.62
1242 114100111A1X00100301 0003	Baffles	533.30
1242 114100111A1X00100301 0006	Amplificador con microfono y 1 Bafle de cajon	1,578.00
1242 114100111A1X00100301 0007	Triple fotografico p/camara y videocamara	1,472.33
1242 114100111A1X00100301 0008	Maleta para notebook	499.00
1242 114100111A1X00100301 0009	2 Audifonos Stereo Sony DCR-TRV75	640.00
1242 114100111A1X00100401 0001	Microfonos	4,538.36
1242 114100111A1X00100401 0005	Cañon proyector mca. infocus mod. LP640	25,298.74
1242 114100111A1X00100401 0006	Radiograbadora reproductor CD-MP3 y Cassetera	5,044.92
1242 114100111A1X00100501 0002	Televisor tauctf 29" panasonic	4,799.00
1242 114100111A1X00100601 0002	Tripie manfrotto especial	6,072.00
1242 114100111A1X00100601 0003	Bateria para camara de videofilmacion	2,783.00
1242 114100111A1X00100601 0006	Mini componente mca. sony mod. MHC-RG290	3,001.50
1242 114100111A1X00100601 0007	Pantalla de pared star mca Draper Shade 1.77x1.77	1,150.00
1242 114100111A1X00100701 0001	Baffles marca gonher	7,600.00
1242 114100111A1X00100701 0002	Microfo shure podium microflex mod. MX41	5,300.01
1242 114100111A1X00100701 0003	Microcomponente 1000 w mca Phillips	1,998.00
1242 114100111A1X00100701 0004	Autoestereo mca sony mp3 CDX-GT 2505	2,500.00
1242 114100111A1X00100701 0005	Reproductor de DVD VHS sony modelo SLV-D370P	2,998.00
1242 114100111A1X00100801 0001	Microfono shure podium microflex mod. MX41	3,900.00
1242 114100111A1X00100801 0002	Interfase M audio fire wire 1814	5,500.00
1242 114100111A1X00100801 0003	Audifono dinamico semiambriento k141M AKG	1,000.01
1242 114100111A1X00100901 0001	Grabadora reproductora sony	1,389.99
1242 114100111A1X00101201 0001	Tripie Manfrotto Especial	1,415.00
1242 114100111A1X00102201 0002	FACT. 4199 1 CÁMARA FOTOGRAFICA EOS M50 MARK II CANON RESOLUCION : 24.1 MP. PANTALLA : 3" ISO: 100-25600, ROSLOLUCIÓN: 2160X3840 PX	20,000.00
1242 11410011528C00101801 0002	1 Capturadora de Video RCA/S-Video a USB	493,522.00
1242 11410011528C00101901 0003	52101 1 SISTEMA INALAMBRICO CON MICROFONO LAVALIER CONDENSADOR WL185 FACT-SAY 44504(REGULARIZ 1279)	9,059.99

SISTEMA CONTABLE 2024
RELACIÓN DE BIENES MUEBLES QUE COMPONEN SU PATRIMONIO
Cuenta Pública al 30 de junio de 2024

Página 17 de 30

Hora: 11:27:57a. m.

Fecha: 24/07/2024

Código	Descripción del Bien	Valor en Libros
1242 11410011528C00101901 0005	52101 10 PROYECTORES BENQMS550 3600 LUMENES ANSE SVGA FACT-B 2051(REGULARIZ 1279)	93,960.00
1242 11410011528C00102101 0007	1 DRONE DJI MAVIC 3CON SISTEMA DE CÁMARA DUAL (2 CÁMARAS) ALIMENTAOS POR SENSOR CMOS 4/3, GRABACIÓN EN VIDEO 5.1 K, DCI 4K/120 FPS	426,496.65
1242 11410011528C00702201 0004	COMPLEMENTO DE LA FACTURA 4199 01 CAMARA FOTOGRAFICA EOS M50 MARK II CANON RESOLUCION: 24.1MP. PANTALLA DE 03"ISO 100-25600 RESOLUCION 2160X3840 PX	4,128.00
1242 11410011528C00801501 0002	PANTALLA LED 49	13,297.98
1242 11410011528C01002201 0002	FAC.4078 -A LENTE PARA CAMARA DEGITAL MARCA CANON, MODELO EF-S 10-22MM	29,000.00
1242 114100191A1X00100501 0011	5103. 02 Radiograbadora CD-581 LG	799.00
1242 114100191A1X00100501 0012	5103. 01 Radiograbadora PH-DS691M fisher	725.00
1242 114100191A1X00100501 0017	5211. 01 Pantalla de Proyección de pared	2,644.43
1242 114100191A1X00100601 0001	5103. 02 T.V. Sharp 14 mr10	2,436.00
1242 114100191A1X00100601 0003	5103. 02 Bocinas JB 15 pulgadas plastificadas	4,800.00
1242 114100191A1X00100701 0004	5103. 05 T.V. 14" Daewoo	4,106.98
1242 114100191A1X00100701 0005	5103. 05 Radiograbadora LG	1,378.00
1242 114100191A1X00100901 0002	5103. 01 Proyector	10,999.00
1242 114100191A1X00100901 0003	5103. 01 Televisor 26"	5,799.01
1242 114100191A1X00100901 0004	5103 01 Bocina Soundock portable marca bose	5,299.00
1242 114100191A1X00100901 0005	5103. 01 Pantalla tripie	1,699.00
1242 114100191A1X00101101 0001	5211. 01 Mezcladora Peavey de 14 USB profesional	4,950.00
1242 114100191A1X00101201 0002	5211. 03 Grabadora de Voz Dígital Sony 2Gb lcd-ux512 de 2 Gb	5,399.99
1242 114100191A1X00101401 0002	52101. (01) Proyector Benq Mod. MXST DLP HDMI	13,121.63
1242 114100191A1X00101401 0003	52101. 02 Bocinas Ambientales Color Blanco.	6,400.00
1242 114100191A1X00101401 0004	Television Samsung 50 LED FHD	9,999.00
1242 30500111528C00102401 0002	1 VIDEOCAMARA CANON CAMCORDER XA65 4K UHD COLOR NEGRO, FACTURA 5C758 - FAGRO EMPRESARIAL S.A DE C.V.	68,898.20
1242 314100111A1X00100001 0001	Camara fotografica minolta	2,907.37
1242 314100111A1X00100001 0008	Camara 8f-7 prima cannon	1,348.79
1242 314100111A1X00100001 0010	Camara fotografica brayant 135	575.00
1242 314100111A1X00100001 0014	Camara de video cannon digital	28,628.23
1242 314100111A1X00100101 0003	Camara digital agfa e photo cl 18 rsolucion vga	2,573.13
1242 314100111A1X00100101 0006	Videocassettera repro. grab vdc minidv mod. AG-DV1000	21,994.00
1242 314100111A1X00100101 0007	KV25F12 tv 25 Wega pantalla plana sony	4,499.01
1242 314100111A1X00100101 0009	Televisor a Color, control remoto mca. sony 4066791	2,999.00
1242 314100111A1X00100201 0001	Videocamara digital marca sony	9,972.08
1242 314100111A1X00100301 0001	Camara fotografica brayant 135	238.00
1242 314100111A1X00100301 0002	Camara de video canon digital	1,169.01
1242 314100111A1X00100301 0003	Camara portatil mini DV/Panasonic DVC-10 Zoo op.	10,829.84
1242 314100111A1X00100301 0004	Videocamara digital marca sony	0.01
1242 314100111A1X00100301 0005	Monitor de seguridad	1,305.00
1242 314100111A1X00100301 0006	Maleta fotografica	1,083.66

SISTEMA CONTABLE 2024
RELACIÓN DE BIENES MUEBLES QUE COMPONEN SU PATRIMONIO
Cuenta Pública al 30 de junio de 2024

Página 18 de 30

Hora: 11:27:57a. m.

Fecha: 24/07/2024

Código	Descripción del Bien	Valor en Libros
1242 314100111A1X00100301 0007	Camara digital kodak	5,140.00
1242 314100111A1X00100301 0008	Camara de video digital sony mod. MDR-G52	21,999.00
1242 314100111A1X00100401 0001	Camara kodak	1,713.02
1242 314100111A1X00100401 0002	3 camaras digitales sony mod. DSC-P32	3,099.00
1242 314100111A1X00100601 0001	Camara fotografica digital sony DSC-S80	3,870.00
1242 314100111A1X00100601 0002	Camara de alta definicion 10801 sony	61,985.00
1242 314100111A1X00100701 0002	Camara digital sony DSC-P41	3,136.00
1242 314100111A1X00100701 0003	Pantalla lcd mca Polaroid de 42"	20,995.98
1242 314100111A1X00100701 0005	Camara dig. Powershot A540	8,727.12
1242 314100111A1X00100701 0006	Camara digital fuji A700	4,678.20
1242 314100111A1X00100701 0007	Camara reflex digital marca sony mod. DSLR-A 100K	12,937.50
1242 314100111A1X00100801 0001	Camara digital cannon power shot sd10	2,988.10
1242 314100111A1X00100901 0001	Camara fotografica	2,449.99
1242 31410011528C00101901 0002	52301 10 KIT ARMADO XVR DE 4 CAMARAS DE SEGURIDAD KIT 4100 DISCO DURO 1TB E INSTALACION FACT-4990(REGULARIZ 1279)	100,456.00
1242 31410011528C00102001 0002	52301 1 FLASH PARA CAMARA FACT- F-LWCE196914 (REGULARIZ- 1279)	10,199.00
1242 31410011528C00102001 0003	52301 1 CAMARA DE VIDEOCONFERENCIA FACT- 2652 (REGULARIZ-1279)	31,308.40
1242 31410011528C00102101 0002	fact 3588 52301 CIE TECNOLOGIAS DEL SURESTE S.A. DE C.V. 1 CAMARA FOTOGRAFICA SONY ALPHA A7 Iii/ A7m3K //lce7m3k/Con Lente Sel 28-70mm	101,633.40
1242 314100117AAY00101001 0001	Reproyector de acetatos	6,252.40
1242 314100117AAY00101001 0002	Grabadora reproductora sony	1,815.01
1242 314100117AAY00101001 0003	Microfonos	11,670.00
1242 314100117AAY00101001 0004	Amplificador de sonido	6,415.00
1242 314100117AAY00101001 0005	Microcomponente 1000w mca phillips	5,928.75
1242 314100117AAY00101001 0006	Televisor sony lcd	12,898.00
1242 314100117AAY00101001 0007	Camara fotografica	41,267.14
1242 314100117AAY00101001 0008	Micrograbadora Reportera sony mod. 800	2,619.99
1242 314100191A1X00100501 0002	5231. 02 Videograbadora vhs ca panasonic mod. FJ6150	2,092.20
1242 314100191A1X00100701 0002	5231. 05 Combo DVD-VCR LG	5,916.01
1242 314100191A1X00100901 0001	5231. 01 Kit de cámaras 4 canales	27,600.00
1242 314100191A1X00101001 0001	5231. 06 Cámaras fotográficas digitales modelo 55 marca sansumg	5,000.00
1242 314100191A1X00101101 0002	5231. 01 Cámara Sony 16 Mp SLT - A55L 18-55	13,999.00
1242 314100191A1X00101201 0001	5231. 01 Videocámara Sony	5,279.20
1242 314100191A1X00101201 0002	5231. 05 Cámaras fotográficas digitales Mod. A 2300 Mca. Canón de 16 Mp	8,999.98
1242 914100191A1X00101301 0002	52901. 01 Consola Amplificada 4 Canales F- 08106 A	3,190.00
1242 914100191A1X00101301 0003	52901. 01 Bafle Amplificado 12" Recargable F- 08106 A	4,300.00
1243	Equipo e Instrumental Médico y de Laboratorio	81,200.00
1243 11410011528C00102101 0002	2 PIEZAS TANQUE DE OXIGENO MEDICINAL 9500 M3 LLENO FACT 66063	81,200.00
1244	Vehículos y Equipo de Transporte	14,860,793.98
1244 1070011528C00102301 0002	CAMIONERA CHEVROLET SILVERADO MODELO 2022, 3500 CHASIS CABWTPAA CLAVE 25101503, COLORO BLACO IDENTIFICACION VEHICULAR 2031301, FAC. 19973 DE AUTOMOTRIZ FARRERA S.A. DE C.V. REGULARIZACION DE LA CTA.1278	554,880.00

SISTEMA CONTABLE 2024
RELACIÓN DE BIENES MUEBLES QUE COMPONEN SU PATRIMONIO
Cuenta Pública al 30 de junio de 2024

Página 19 de 30

Hora: 11:27:57a. m.

Fecha: 24/07/2024

Código	Descripción del Bien	Valor en Libros
1244 10700111528C00102301 0003	PICK-UP 4 PUERTAS, MODELO 2018, CAPACIDAD 5 PASAJEROS, MARCA MITSUBISHI, COLOR BLANCO, MOTOR TAILANDIA SERIE JH042831 4 CILINDROS FAC.6391 DE GPS MOTORS, S.A DE C.V.	253,348.30
1244 10700111528C00102301 0004	PICK-UP 4 PUERTAS, MODELO 2018, CAPACIDAD 5 PASAJEROS, MARCA MITSUBISHI, COLOR BLANCO, MOTOR TAILANDIA SERIE JH039184 4 CILINDROS FAC.6393 DE GPS MOTORS, S.A DE C.V.	353,400.00
1244 10700111528C00102301 0005	PICK-UP 4 PUERTAS, MODELO 2018, CAPACIDAD 5 PASAJEROS, MARCA MITSUBISHI, COLOR BLANCO, MOTOR TAILANDIA SERIE 3H039184, 4 CILINDROS FAC.6392 DE GPS MOTORS, S.A DE C.V.	353,400.00
1244 10700111528C00102301 0006	PICK-UP 4 PUERTAS, MODELO 2018, CAPACIDAD 5 PASAJEROS, MARCA MITSUBISHI, COLOR BLANCO, MOTOR TAILANDIA SERIE JH031717 4 CILINDROS FAC.6394 DE GPS MOTORS, S.A DE C.V.	353,400.00
1244 10700111528C00102301 0007	PICK-UP 4 PUERTAS, MODELO 2018, CAPACIDAD 5 PASAJEROS, MARCA MITSUBISHI, COLOR BLANCO, MOTOR TAILANDIA SERIE JH031164 4 CILINDROS FAC.6395 DE GPS MOTORS, S.A DE C.V.	353,400.00
1244 10700111528C00102401 0002	1 CAMIONETA TIPO PICK UP 4 X2, MARCA MITSUBISHI. TIPO GLX 4X2 TM GAS, COLOR WHITSOLID, SERIE MMBMLE5G8RH016077, FACTURA C0F4A0, DE IMPULSORA AUTOMOTRIZ DEL SURESTE, S.A.	482,348.00
1244 10700111528C00102401 0003	1 CAMIONETA TIPO PICK UP 4 X2, MARCA MITSUBISHI TIPO GLX 4X2 TM GAS COLOR WHITSOLID, SERIE MMBMLE5G8RH016088, FACTURA D9E79 , DE IMPULSORA AUTOMOTRIZ DEL SURESTE, S.A.	482,348.00
1244 10700111528C00102401 0004	1 CAMIONETA TIPO PICK UP 4 X2, MARCA MITSUBISHI. TIPO GLX 4X2 TM GAS .COLOR WHITSOLID, SERIE MMBMLE5G8RH016084, FACTURA 2A9D5 , DE IMPULSORA AUTOMOTRIZ DEL SURESTE, S.A.	482,348.00
1244 10700111528C00102401 0005	1 CAMIONETA TIPO PICK UP 4 X2, MARCA MITSUBISHI TIPO GLX 4X2 TM GAS COLOR WHITSOLID SERIE MMBMLE5G8RH016105, FACTURA D375E , DE IMPULSORA AUTOMOTRIZ DEL SURESTE, S.A.	482,348.00
1244 10700111528C00102401 0006	1 VEHICULO SEDAN 4 PUERTAS, PARA 5 PASAJEROS, GASOLINA COLR BLANCO POLAR, INTERIOR NEGRO, SERIE LZWPRMGN6RF984582, FACTURA E17CF, DE AUTOMOTRIZ FARRERA,S.A.	295,400.00
1244 10700111528C00102401 0007	1 VEHICULO SEDAN 4 PUERTAS, PARA 5 PASAJEROS, GASOLINA COLR BLANCO POLAR, INTERIOR NEGRO, SERIE LZWPRMGN3RF984751, FACTURA 05208, DE AUTOMOTRIZ FARRERA,S.A.	295,400.00
1244 10700111528C00102401 0008	1 CAMIONETA EJECUTIVA PARA 7 PASAJEROS MARCA GMC TIPO ACADIA SUV PAQ G DENALI , COLOR ABALONE WHITE TRICOAT, SERIE 1GKKN8LS6PZ257745, FACTURA B825D, DE AUTOMOTORES FARRERA, S.A DE C.V.	64,808.00
1244 10700111528C00702401 0002	1 CAMIONETA EJECUTIVA PARA 7 PASAJEROS MARCA GMC TIPO ACADIA SUV PAQ G DENALI , COLOR ABALONE WHITE TRICOAT, SERIE 1GKKN8LS6PZ257745, FACTURA B825D, DE AUTOMOTORES FARRERA, S.A DE C.V.	880,000.00
1244 10700111528C02002401 0002	1 CAMIONETA EJECUTIVA PARA 7 PASAJEROS MARCA GMC TIPO ACADIA SUV PAQ G DENALI , COLOR ABALONE WHITE TRICOAT, SERIE 1GKKN8LS6PZ257745, FACTURA B825D, DE AUTOMOTORES FARRERA, S.A DE C.V.	291,092.00
1244 114100111A1X00100601 0005	7 Unidades ford escape 4 cilindros mod 2007	233,500.00
1244 114100111A1X00101001 0001	Vehiculo Chevrolet chasis caina	573,000.00
1244 114100111A1X00101001 0002	Chevrolet colorado 4x2 camper	15,700.00
1244 11410011528C00101901 0002	54111 1 UNIDAD NUEVA CHEVROLET SILVERADO 3500C FACT-FUM-15277(REGULARIZ 1279)	587,800.00

SISTEMA CONTABLE 2024
RELACIÓN DE BIENES MUEBLES QUE COMPONEN SU PATRIMONIO
Cuenta Pública al 30 de junio de 2024

Página 20 de 30

Hora: 11:27:57a. m.

Fecha: 24/07/2024

Código	Descripción del Bien	Valor en Libros
1244 11410011528C00101901 0003	54111 1 UNIDAD TIPO PICK-UP, MODELO 2018, 4 PUERTAS, 5 PASAJEROS DOBLE CABINA 4X2 FACT-6390 (REGULARIZ 1279)	453,451.68
1244 11410011528C00102001 0002	54111 UNIDAD IMPORTADA HYUNDAI STAREX 5 PTAS. MANUAL 5 VELOC. FACT.FVC-2441	43,884.81
1244 11410011528C00102101 0002	1 UNIDAD MARCA MITSUBISHI TIPO L200GLX4X2 GAS COLOR ALPINEWITE SERIE MMBMLV5G6MH013882 FACT- FVA-468	1,365,663.00
1244 11410011528C00102101 0005	1 UNIDAD MARCA MITSUBISHI TIPO L200GLX4X2 GAS COLOR ALPINEWITE SERIE MMBMLV5G7MH016273 FACT- FVA-471	254,337.00
1244 11410011528C00102101 0007	FACT FAV-692 01 MITSUBISHI TIPO L200 GLX 4X2 TM GAS COLOR WHITE SOLID SERIE MMBMLV5GXNH044568	1,629,475.00
1244 11410011528C00702001 0002	54111 1 UNIDAD NUEVA MOD. 2021 MARCA MITSUBISHI TIPO 1200 GLX 4X2 GAS COLOR ALPINE WITE SERIE MMBML45G8MH005969 FACT- FVA-340	384,546.00
1244 11410011528C00702001 0003	54111 1 UNIDAD NUEVA MOD. 2021 MARCA MITSUBISHI TIPO 1200 GLX 4X2 GAS COLOR ALPINE WITE SERIE MMBML45G6MH005971 FACT- FVA-341	384,546.00
1244 11410011528C00702001 0004	54111 1 UNIDAD NUEVA MOD. 2021 MARCA MITSUBISHI TIPO 1200 GLX 4X2 GAS COLOR ALPINE WITE SERIE MMBML45G8MH005972 FACT- FVA-342	384,546.00
1244 11410011528C00702001 0005	54111 1 UNIDAD NUEVA MOD. 2021 MARCA MITSUBISHI TIPO 1200 GLX 4X2 GAS COLOR ALPINE WITE SERIE MMBML45G0MH005979 FACT- FVA-343	384,546.00
1244 11410011528C00702001 0006	54111 1 UNIDAD NUEVA MOD. 2021 MARCA MITSUBISHI TIPO 1200 GLX 4X2 GAS COLOR ALPINE WITE SERIE MMBML45G1MH005974 FACT- FVA-344	384,546.00
1244 11410011528C00702001 0007	54111 1 UNIDAD NUEVA MOD. 2021 MARCA MITSUBISHI TIPO 1200 GLX 4X2 GAS COLOR ALPINE WITE SERIE MMBML45G3MH005975 FACT- FVA-345	384,546.00
1244 11410011528C00702001 0008	54111 1 UNIDAD NUEVA MOD. 2021 MARCA MITSUBISHI TIPO 1200 GLX 4X2 GAS COLOR ALPINE WITE SERIE MMBML45G5MH005976 FACT- FVA-346	384,546.00
1244 11410011528C00702001 0009	54111 UNIDAD IMPORTADA HYUNDAI STAREX 5 PTAS. MANUAL 5 VELOC. FACT.FVC-2441	406,815.19
1244 11410011528C00702101 0002	FACT FUM 19973 VEHICULO SILVERADO 3500 CHASIS	233,020.00
1244 11410011528C00702101 0004	COMPLEMENTO SEGUN FACT - FAV-692 01 MITSUBISHI TIPO L200 GLX 4X2 TM GAS COLOR WHITE SOLID SERIE MMBMLV5GXNH044568	137,505.00
1244 114100191A1X00101101 0002	5411. 05 Chevy 4 puertas Serie 3G1SE5ZA1CS106319, 3G1SE5A6CS112567, 3G1SE5ZA0CS106358, 3G1SE5ZA1CS112573, 3G1SE5ZA1C112265	123,500.00
1244 20700111528C00102301 0002	CAJA SECA PAR UNIDAD DE 3 TONELADAS CON PERFIL CARROCERO EN CAL.14 S/N FAC1057 DE JOSE FRANCISCO LAZOS MORALES, REGULARIZACION DE LA CTA 1279	133,400.00
1246	Maquinaria, Otros Equipos y Herramientas	23,245,866.04
1246 10500111528C00102301 0002	10 RECEPTORES INALAMBRICO DIGITAL ULSD4 CON FUENTE PS4IUS, ANTENA DE 1/2 ONDA Y ACCESORIOS PARA RACK MARCA SHURE FAC. DCE542F3 DE TECNOLOGIAS Y COMPONENTRES EN COMPUTACION, S.A DE C.VE REGULARIZACION DE LA CUENTA 1279.	307,666.80
1246 11410011747Z00101601 0002	51501.- Bienes Informáticos Factura Serie B Folio 1389	192,673.59
1246 11410011747Z00101701 0002	51501.- Bienes Informáticos Factura Serie B Folio 1351	1,483,254.81
1246 214100111A1X00100001 0001	Equipo de Aire Acondicionado	6,027.02
1246 214100111A1X00100301 0001	Aire acondicionado mini Split de 36,000 BTU	8,163.85
1246 214100111A1X00100301 0002	Bomba P/Agua 1 H.P. (1 1/4x 1) Siemens	786.40
1246 214100111A1X00100401 0001	Aire acondicionado Mini Split de 36,000 BTU	26,236.10
1246 214100111A1X00100401 0003	Equipo Aire Acond. mini Split 18000 BTU Mca Carrier	17,106.25
1246 214100111A1X00100401 0006	Generador marca Yamaha Mod. EF-2600	21,000.00
1246 214100111A1X00100401 0007	No-Break Triplite c/regulador Omni-pro de 350 Wts	1,029.25

SISTEMA CONTABLE 2024
RELACIÓN DE BIENES MUEBLES QUE COMPONEN SU PATRIMONIO
Cuenta Pública al 30 de junio de 2024

Página 21 de 30

Hora: 11:27:57a. m.

Fecha: 24/07/2024

Código	Descripción del Bien	Valor en Libros
1246 214100111A1X00100401 0008	No Break Tripplite Internet 350 U	2,069.61
1246 214100111A1X00100501 0002	Compresor 20"	3,100.00
1246 214100111A1X00100501 0003	Cargador de Bateria	1,518.00
1246 214100111A1X00100601 0002	Equipo aire acond. mini Split 18000 BTU Mca Carrier	7,116.11
1246 214100111A1X00100601 0003	Aire acondicionado Mca. Samsung PGAL401046	4,772.50
1246 214100111A1X00100601 0005	Evadores personales	753,250.00
1246 214100111A1X00100701 0002	Equipo de aire acond. mini split 18000 BTU MCA Carrier	8,062.65
1246 214100111A1X00100701 0003	Equipo de aire acondic. mini split 24000 BTU	30,897.50
1246 214100111A1X00100701 0005	Aire Acondicionado tipo Ventana Sansumg 18000 BTU	0.04
1246 214100111A1X00100701 0006	Aire Acondicionado minisplit, marca LG	4,577.00
1246 214100111A1X00100701 0007	Aire acondicionado tipo split, Marca Samsug	8,062.65
1246 214100111A1X00100801 0001	Bomba P/Agua 1 H.P. (1 1/4x 1) Siemens	1,080.66
1246 214100111A1X00100801 0002	Bomba de agua	1,381.44
1246 214100111A1X00101001 0001	Motobomba h 1 Hp	1,153.94
1246 214100111A1X00101001 0003	Aiere acondicionado Minisplit de 36000 btu	61,330.80
1246 214100111A1X00101201 0001	Aire Acondicionado Minisplit, Marca LG	14,000.00
1246 21410011528C00102101 0004	FACT 3HGAE25104 1 COMPRESOR 6 GAL OIL FREE PANCAKE 1 MAQUINA PARA SOLDAR TH 210 CA	13,013.09
1246 21410011528C00102101 0005	FACT B0057100 1 PZA EVAPORADOR PISO TECHO CARRIERR 60 K INVERTER 1 PZA CONDENSADOR CARRIER 60 K INVERT 531NQ48	50,986.64
1246 214100191A1X00101401 0002	56201. Bomba Siemenes de 2 HP 2" x 2"	4,818.50
1246 41410011528C00701701 0002	1 minisplit	3,899.00
1246 41410011528C00801501 0002	SISTEMA DE AIRE ACONDICIONADO MINISPLIT MIRAGE TITANIUM II DE 12000 BTU	3,700.00
1246 414100191A1X00100501 0001	5641. 06 Equipo para Aire Acondicionado	34,500.00
1246 414100191A1X00100601 0001	5641. 02 Equipo Minisplit	17,250.00
1246 414100191A1X00100601 0002	5641. 02 Equipo de aire Acondicionado F- 1617	3,976.70
1246 414100191A1X00100701 0001	5641. 07 Equipo Minisplit Marca Clasis de 12000 Btu de 220v	55,200.00
1246 414100191A1X00100801 0001	5641. 01 Jgo. de Equipo Minisplit	17,198.37
1246 414100191A1X00100901 0001	5641. 01 Equipo de Aire Acondionado	7,360.00
1246 414100191A1X00101001 0001	5641. 02 Equipo de Aire Acondicionado F- 1904	4,563.00
1246 414100191A1X00101101 0001	5641. 10 Equipos de Aire Acondicionado tipo mini split 36000 btu	159,999.96
1246 414100191A1X00101201 0001	5641. 01 Equipo de Aire Acondicionado Minisplit de 12000 Btu Marca York	5,405.60
1246 414100191A1X00101301 0002	56401. 01 Clima marca Mirage de 12000 Btu s/g Fact. 424	4,756.00
1246 414100191A1X00101401 0002	56401. (1) Equipo de Aire Acondicionado Minisplit de 12000 Btu Marca York	6,960.00
1246 414100191A1X00101401 0003	56401. (02) Equipo de Aire Acondicionado Monisplit de 12000 Btu 220 Voltios Marca York	13,920.00
1246 50500111528C00102301 0002	1 TELEFONO CONFERENCIAS MARCA POLYCOM MODELO SOUNSTATION IP700 FAC. 1377-A REGULARIZACION 1279	52,200.00
1246 50500111528C00102401 0002	1 TELEFONO CELULAR IPHONE 12 NEGREGO, FACTURA DF30D DE FAGRO EMPRESARIAL, S. A.	15,288.80
1246 514100111A1X00100001 0002	Aparatos telefonicos	53,773.51
1246 514100111A1X00100001 0006	Fax mca. panasonic	21,972.54
1246 514100111A1X00100001 0007	Antena logaritmica	122.38

SISTEMA CONTABLE 2024
RELACIÓN DE BIENES MUEBLES QUE COMPONEN SU PATRIMONIO
Cuenta Pública al 30 de junio de 2024

Página 22 de 30

Hora: 11:27:57a. m.

Fecha: 24/07/2024

Código	Descripción del Bien	Valor en Libros
1246 514100111A1X00100001 0008	Sistema telefonico	10,407.51
1246 514100111A1X00100001 0009	Telefonos multilneas	5,267.00
1246 514100111A1X00100001 0011	Protectores	1,060.23
1246 514100111A1X00100001 0013	Telefono unilinea	4,510.20
1246 514100111A1X00100001 0020	Fax	42,842.10
1246 514100111A1X00100001 0022	Eliminador y cargador nokia	460.00
1246 514100111A1X00100001 0025	Equipo moviles mca. Motorola con accesorios	61,532.37
1246 514100111A1X00100001 0027	Base de Radiocom. C/fuente de poder (Eq. completo)	23,321.78
1246 514100111A1X00100001 0028	Torres de radio mod. AT 29 30 Mts. de altura	11,270.00
1246 514100111A1X00100001 0029	Bateria para telefono celular	1,947.66
1246 514100111A1X00100001 0030	Intercomunicador inalambrico a manos libres	1,690.50
1246 514100111A1X00100001 0031	Radio movil mca. Kenwood mod. TK-730	7,935.00
1246 514100111A1X00100001 0034	Telef. satelital trimodal movil esn 17900618764	4,926.60
1246 514100111A1X00100001 0035	Dictafonos Transcriptor de Cassete Marca sanyo	10,847.37
1246 514100111A1X00100101 0002	Telefono unilinea	14,497.06
1246 514100111A1X00100101 0005	Radiolocalizador memo jazz flex motorola	1,200.00
1246 514100111A1X00100101 0006	Telefono inalambrico	1,284.25
1246 514100111A1X00100101 0007	Telefono	4,606.95
1246 514100111A1X00100101 0008	Telefonos Secretariales	2,629.01
1246 514100111A1X00100101 0009	Modulos de 16 Extensiones unilineas mod. KXTD174X	26,326.72
1246 514100111A1X00100101 0011	Antena yagui	900.00
1246 514100111A1X00100301 0001	Radio portatil 10 canales VHF C/Carg. de escrit. ybat	917.00
1246 514100111A1X00100301 0003	Telefono vader 8162	2,528.85
1246 514100111A1X00100301 0004	Radio Talkabout motorola	1,814.00
1246 514100111A1X00100401 0002	Fax mca. panasonic	17,954.43
1246 514100111A1X00100401 0004	Fax	13,367.05
1246 514100111A1X00100401 0005	Fax c/memoria	25,175.00
1246 514100111A1X00100401 0008	Radiomovil kenwood TK7102	5,099.98
1246 514100111A1X00100401 0009	Radio 2 vias Talk About	3,960.05
1246 514100111A1X00100501 0003	Ipaq Pocket PC H 1930	3,600.00
1246 514100111A1X00100501 0007	Telefono celura Samsung	4,987.82
1246 514100111A1X00100601 0001	Dictafonos Transcriptor de cassete marca sanyo	18,642.65
1246 514100111A1X00100601 0010	Telefono Nokia 6080 (9611350415)	222,056.95
1246 514100111A1X00100601 0011	Telefono Multilinea mod KXTDA600	4,563.20
1246 514100111A1X00100601 0012	Telefono multilinea mod KX-7630	60,978.75
1246 514100111A1X00100601 0013	Correo de voz con operadora	33,350.00
1246 514100111A1X00100701 0001	Fax C/memoria	64,579.68
1246 514100111A1X00100701 0005	Sounddock Bose P/IPOD negro	4,399.00
1246 514100111A1X00101001 0001	Fax	196,592.08
1246 514100111A1X00101601 0002	01 Minisplit 3.0 TR220V	17,500.00
1246 514100111A1X00101601 0003	01 Telefono Celular Iphone 6S 128GB	18,499.00

SISTEMA CONTABLE 2024
RELACIÓN DE BIENES MUEBLES QUE COMPONEN SU PATRIMONIO
Cuenta Pública al 30 de junio de 2024

Página 23 de 30

Hora: 11:27:57a. m.

Fecha: 24/07/2024

Código	Descripción del Bien	Valor en Libros
1246 51410011528C00101901 0002	1 TELEFONO MCA. SAMSUNG LTE N 950F GALAXI NOTE NEGRO FACT-TF-88938926 RADIOMOVIL DIPSA, S.A. DE C.V.	15,129.00
1246 51410011528C00102101 0002	FCT A 891 56501 CYBAC TI S.A DE C.V 1 LCD EN BLANCO Y NEGRO CON RETRO ALIMENTACION (CONMUTADOR IP PARA 100 DISPOSITIVOS)	310,184.00
1246 51410011528C00102101 0003	FACT 3588 56501 CIE TECNOLOGIAS DEL SURESTE S.A. DE C.V. 1 SISTEMA DE AUDIO YAMAHA PORTABLE STAGEPAS 400BT 2 EQUIPOS DE AUDIO PORTATIL MARCA FENDER PASSPORT p 150,	172,260.00
1246 51410011528C00701701 0002	1 equipo celular	14,235.94
1246 51410011528C00801501 0002	2 SAMSUNG LTE SM-N915T GALAXY NOT EDGE NEG S-357398060126056, 359147060018674	20,718.00
1246 51410011528C00801501 0003	TELEFONO LTE APPLE IPHONE 6 16GB SPACE G 354449069176718	10,686.00
1246 51410011528C01002201 0002	FAC.4078-A 1 IPHONE.MARCA APPLE, MOODELO IPHONE NEGRO	14,500.00
1246 51410011528C01002201 0003	FAC.4078-A 1 ANTENA SATELITAL MSRCS STARLINK MODELO UTR-211	12,992.00
1246 514100191A1X00100501 0001	5651. 01 Teléfono Mult. Digital 24 Teclas Pantalla 3L Mod. KX-T7630X	2,875.00
1246 514100191A1X00100501 0002	5651. 24 Teléfonos panasonic Unilineas Blancos Mod. Kx-TS500LXW	4,370.00
1246 514100191A1X00100501 0003	5651. 07 Teléfonos Mult. Digital 8 Teclas Pntalla 1l Speak Mod. KX-T7665X	13,202.00
1246 514100191A1X00100701 0002	5651. 01 Fax Térmico Mod. 275 Marca Brother	1,552.50
1246 514100191A1X00101001 0001	5651. 01 Teléfono Inalambrico Panasonic KX F-3825	1,399.00
1246 614100111A1X00100001 0001	Planta diesel electrica mca. IGSA cap. 80 KW	147,290.85
1246 614100111A1X00100001 0002	Plug in para Star Tac	575.00
1246 614100111A1X00100001 0003	Plug in para Philips	350.00
1246 614100111A1X00100001 0004	Bateria recargable panasonic VVWBE2E	917.70
1246 614100111A1X00100001 0005	Bateria auxiliar P/star Tac de litio cod. BAUXOI-2	1,300.00
1246 614100111A1X00100001 0007	Bateria P/fuente ininterrumpible UPS selladas	11,500.00
1246 614100111A1X00100001 0008	Torre mca. atar modelo AT-29 de 30mts altura	10,338.50
1246 614100111A1X00100001 0009	Sistema de aterrizaje Lyncole	13,225.00
1246 614100111A1X00100001 0010	Punta de apartarayo sencillo de 60Cm.	22,540.00
1246 614100111A1X00100001 0011	Triplite no breack	38,127.93
1246 614100111A1X00100001 0012	Regulador Alter	1,067.00
1246 614100111A1X00100001 0013	Regulador Alter-Reg	800.25
1246 614100111A1X00100001 0014	No Breack con regulador	34,575.49
1246 614100111A1X00100001 0015	Regulador Reviva	501.98
1246 614100111A1X00100001 0016	No-break Triplite C/Regulador Omni-pro de 350 Wts	4,943.85
1246 614100111A1X00100001 0017	No-Break C/regulador int. Triplite Omnipro 450 W.	72,421.25
1246 614100111A1X00100001 0018	No-Break sola Basic de 480 va de 385 Watts	4,863.45
1246 614100111A1X00100001 0019	Multimetro digital	649.75
1246 614100111A1X00100001 0021	No-Break marca Triplite Internet office 500 va	9,780.75
1246 614100111A1X00100101 0001	No-Break marca Triplite internet Office 500 va	16,261.00
1246 614100111A1X00100301 0001	Cautin Weller estacionario c soporte y punta	1,532.00
1246 614100111A1X00100301 0002	multimetro prof. c/interfase p.	580.00
1246 614100111A1X00100301 0004	2 No-Break Triplite modelo Smart 300 net	11,615.00
1246 614100111A1X00100501 0001	Generador de energia electrica mca. Evans	138,862.50
1246 614100111A1X00100601 0001	No-Break C/regulador int. Triplite Omnipro 450 w.	2,541.19
1246 614100111A1X00100601 0002	No-break marca sola basic de 480 va de 385 Watts	7,438.20

SISTEMA CONTABLE 2024
RELACIÓN DE BIENES MUEBLES QUE COMPONEN SU PATRIMONIO
Cuenta Pública al 30 de junio de 2024

Página 24 de 30

Hora: 11:27:57a. m.

Fecha: 24/07/2024

Código	Descripción del Bien	Valor en Libros
1246 614100111A1X00100601 0003	No-BreakTripp Lite Omnivis 1000	48,300.00
1246 614100111A1X00100601 0004	No-Break C/Reg int Omnismart 700 Tripp Lite (24)	39,882.00
1246 614100111A1X00100601 0005	No-Break con regulador de 1000 Voltios (conmutador)	3,832.95
1246 614100111A1X00100701 0001	Transformador 75 KVA13200 220/127V mca. IEM	39,790.00
1246 614100111A1X00100701 0002	Generador de energia electrica mca. Evans	20,527.28
1246 614100111A1X00100701 0003	No-Breack con regulador	6,141.00
1246 614100111A1X00100701 0004	No-Break Tripp Lite Omni Smat 675VX	2,415.00
1246 614100111A1X00100801 0001	Generador de energia electrica mca. Evans	7,529.28
1246 614100111A1X00100901 0001	Cautin weller estacionario c soporte y punta	1,750.00
1246 614100111A1X00101001 0001	Nobreak con Regulador	298,802.22
1246 614100111A1X00101001 0002	Ups Tripplite Smart 3000Net	44,591.18
1246 614100111A1X00101001 0003	Nobreak con Regulador Int Tripplitte	28,457.35
1246 614100191A1X00101201 0001	5661. 01 Transformador Trifásico de 75 KVA relación de voltaje 13,200-220/127 voltios marca IEM	45,472.00
1246 614100191A1X00101201 0002	5661. 01 Centro de Carga Trifásico SQD con frente (QO320L125G) (QOC24UF)	2,707.77
1246 614100191A1X00101201 0003	5661. 01 Centro de Carga Trifásico QO330 SQUARE D	2,830.00
1246 614100191A1X00101201 0004	5661. 01 Interruptor kal 36250	11,150.00
1246 614100191A1X00101201 0005	5661. 01 Gabinete para Kal	2,050.00
1246 614100191A1X00101201 0006	5662. 01 Candil 3 luces Sabana 1	1,899.00
1246 614100191A1X00101201 0008	5661. 01 Gabinete J250-Fmx para interruptor JG	3,207.89
1246 614100191A1X00101201 0009	5661. 01 Interruptor Termomagnetico JDL 36200 power pack	14,421.00
1246 614100191A1X00101201 0010	5661. 01 Centro de Carga Trifasico de 20 circuitos Square	1,972.00
1246 714100111A1X00100001 0003	Voltaperimetro Gancho YF-600	503.47
1246 714100111A1X00100001 0005	Vertiga telescopica de fibra de vidrio de 4 secc.	1,752.93
1246 714100111A1X00100101 0001	Taladro Bosch Rotom	1,090.20
1246 714100111A1X00100601 0001	Esmeriladora manual 9" Bosch	1,620.00
1246 714100111A1X00100701 0001	Bat 300 Electrico para Automatizacion de porton	14,000.00
1246 714100111A1X00100701 0003	Sierra caladora makita 4340FCT	3,083.35
1246 714100111A1X00101001 0001	Rotomartillo TE-1 115 V MCA Bosch	2,552.00
1246 714100111A1X00101001 0002	Planta de Soldar 250	2,056.25
1246 71410011528C00101901 0002	EVAPORADORA PARED ALTA R-410 SOLO FRIO PRIME DE 12 000 BTUS FACT-E9839	8,329.83
1246 71410011528C00101901 0004	56701 1 ROUTER BALANCEADOR DE CARGAS TP-LINK TLER5120 1000MBIT FACT-B 2097 (REGULARIZ 1279)	7,110.80
1246 714100191A1X00100801 0001	5671. 01 Truper pulidora de Autos 7"	1,080.44
1246 714100191A1X00101101 0001	5671. 01 Escalera Conv. Tijera 13 Ext.	1,254.66
1246 914100111A1X00100001 0001	Acermate 486-SX-25	77,881.89
1246 914100111A1X00100001 0003	Cannon BJC-600	2,969.47
1246 914100111A1X00100001 0004	Cannon BJ-10	1,208.91
1246 914100111A1X00100001 0005	Hewlett packard Laser	19,709.15
1246 914100111A1X00100001 0006	Paquete Anywhere	992.30
1246 914100111A1X00100001 0007	Acernote 730C fax modem	8,654.25
1246 914100111A1X00100001 0008	Tarjeta Ethernet	5,938.92

SISTEMA CONTABLE 2024
RELACIÓN DE BIENES MUEBLES QUE COMPONEN SU PATRIMONIO
Cuenta Pública al 30 de junio de 2024

Página 25 de 30

Hora: 11:27:57a. m.

Fecha: 24/07/2024

Código	Descripción del Bien	Valor en Libros
1246 914100111A1X00100001 0009	Novell Netware 3.12	20,598.33
1246 914100111A1X00100001 0010	Modulo de 2 MB	1,113.95
1246 914100111A1X00100001 0011	Hp Deskjet	2,982.98
1246 914100111A1X00100001 0013	Cartuchos color p/Deskjet	2,313.85
1246 914100111A1X00100001 0014	Pagemaker Version 4.0	7,000.24
1246 914100111A1X00100001 0015	Paquete corel ventura	1,842.38
1246 914100111A1X00100001 0016	Modem hajes	965.77
1246 914100111A1X00100001 0018	Drive Interno 5.25	745.94
1246 914100111A1X00100001 0020	Acermate 486 DX/66 MHZ	9,074.44
1246 914100111A1X00100001 0021	Monitor de 14"	2,042.88
1246 914100111A1X00100001 0025	Windows Version 3.1	3,161.52
1246 914100111A1X00100001 0026	Works para Windows Version 3.1	3,161.52
1246 914100111A1X00100001 0027	Flow Charting Version 3.0	3,403.73
1246 914100111A1X00100001 0028	Trituradores F-50	8,681.60
1246 914100111A1X00100001 0029	Floppy de 5.25 de 1.2 Mb.	476.67
1246 914100111A1X00100001 0032	Tarjeta controlada multifuncional	145.16
1246 914100111A1X00100001 0033	Drive 3.5 alta densidad	363.05
1246 914100111A1X00100001 0034	Kensington Universal copy stan	99.99
1246 914100111A1X00100001 0035	Disco duro Quantum de 214 MB	1,157.69
1246 914100111A1X00100001 0036	Regulador Palmtop 1 KVA	420.00
1246 914100111A1X00100001 0040	Modulo de memoria 8 mb.	3,794.93
1246 914100111A1X00100001 0041	Modulo de memoria 4 MB	2,557.17
1246 914100111A1X00100001 0045	Simm 4 mb p/86	1,627.66
1246 914100111A1X00100001 0050	Tapetes para mouse-pat	85.23
1246 914100111A1X00100001 0051	Simms 8 MB., 72 Pines, 70 NS	2,188.38
1246 914100111A1X00100001 0052	Disco duro de 540 mb. IDE	1,786.47
1246 914100111A1X00100001 0055	Cabeza de impresion star mod. XR-1520	1,215.90
1246 914100111A1X00100001 0057	Disco duro de 850 mb mca. Seagate	1,947.46
1246 914100111A1X00100001 0058	Simm de 8 mb. 72 pines 60 ns mca. Paridad real	627.90
1246 914100111A1X00100001 0059	Simm de 4 Mb 30 Pines 60 ns mca. Paridad real	678.50
1246 914100111A1X00100001 0062	Comput. IBM Aptiva 123 Pentium 133 MHZ. multimedia	580.00
1246 914100111A1X00100001 0065	Visual basic Prof. Ver. 5.0 en Español en C.D.	4,352.20
1246 914100111A1X00100001 0066	Adobe page maker ver. 6.5 Español en C.D.	30,864.08
1246 914100111A1X00100001 0067	Dragon naturally Speaking ver. 2.0 P/win 95	1,499.63
1246 914100111A1X00100001 0074	Simms de memoria ram 16 MB	623.40
1246 914100111A1X00100001 0075	Dimm de memoria Ram 16 MB	2,951.31
1246 914100111A1X00100001 0079	Software visual fox pro Ver. 5.0	5,230.20
1246 914100111A1X00100001 0082	Concentrado Ethernet 10 base T 16 puertos	1,128.15
1246 914100111A1X00100001 0083	Tarjeta de Red encore ne 2000 compatible PC1	1,366.20
1246 914100111A1X00100001 0084	Software Windows 98 C.D.	1,505.31
1246 914100111A1X00100001 0085	Dimm HP de 64 MB. Sdram Ecc A 100 MHZ	10,236.06
1246 914100111A1X00100001 0087	Disco duro H.P. de 2 GB. Fast Scsi-2	13,476.36

SISTEMA CONTABLE 2024
RELACIÓN DE BIENES MUEBLES QUE COMPONEN SU PATRIMONIO
Cuenta Pública al 30 de junio de 2024

Página 26 de 30

Hora: 11:27:57a. m.

Fecha: 24/07/2024

Código	Descripción del Bien	Valor en Libros
1246 914100111A1X00100001 0088	Controladora de arreglo de discos H.P. Netraid 5	56,153.09
1246 914100111A1X00100001 0089	Tarjeta de red 10/100 Tx tipo PCI	5,338.03
1246 914100111A1X00100001 0090	H.P. Netserver Storage System 6	15,906.71
1246 914100111A1X00100001 0091	Disco duro de 9 GB. tipo ultra Fast SC91 Hot Swap	51,709.50
1246 914100111A1X00100001 0097	H.P. Surestore 7200E CD-RDW unidad externa	5,228.18
1246 914100111A1X00100001 0098	Rack de Aluminio mca. Kalf de 7 x19 natural.	1,667.50
1246 914100111A1X00100001 0099	Patch Panel mca. Lucent de 24 Puertos.	8,676.23
1246 914100111A1X00100001 0100	Patch panel mca. Lucent de 16 Puertos.	3,323.50
1246 914100111A1X00100001 0101	Organizador vertical grueso mca. Panduit	1,303.11
1246 914100111A1X00100001 0102	Organizador horizontal delgado mca. Panduit	1,017.16
1246 914100111A1X00100001 0106	Unidad de respaldo Dat 8E externa HP 8 GB SCSI II	11,668.89
1246 914100111A1X00100001 0108	Concentrador dual Speed Trendnet de 16 Ptos. RJ/45	4,394.78
1246 914100111A1X00100001 0110	Adaptec AHA-294 Ouw Controladora SCSI Conect. 68 P.	3,949.22
1246 914100111A1X00100001 0111	Software Arcview gis ver. 3.1 para Windows	12,959.17
1246 914100111A1X00100001 0112	Computadora portatil Lap-top	56,179.54
1246 914100111A1X00100001 0114	Unidad de CD Writter externo H.P.	8,156.50
1246 914100111A1X00100001 0117	Compt. H.P. Pentium III A 500 MHZ. Monitor 21"	2,752.89
1246 914100111A1X00100001 0120	Impresora H.P. Deskjet 880C	3,107.06
1246 914100111A1X00100001 0123	Comput. H.P. Pentium III 550 MHZ. 128 Ram Mon. 15"	893,503.00
1246 914100111A1X00100001 0124	Comput. H.P. Pentium III 550 MHZ. 512 Ram Mon. 15"	50,830.00
1246 914100111A1X00100001 0125	Proyector Infocus LP755 resolucion XGA 1024X768	76,648.65
1246 914100111A1X00100001 0126	H.P. Surestore CD Writer 7500E externo	5,027.80
1246 914100111A1X00100001 0129	Concentrador Trendet TE100-DX24R, 24 Puertos	21,505.92
1246 914100111A1X00100001 0130	Nodo central CISC03600 4-Slot modular Router-Ac	59,016.00
1246 914100111A1X00100001 0131	Software IP FM opcion IOS	22,698.46
1246 914100111A1X00100001 0132	32 TO 48 MB Dram Upgrade for The cisco 3640	9,079.39
1246 914100111A1X00100001 0133	Port Ethernet Network module	22,698.46
1246 914100111A1X00100001 0134	16 port analog modem network module	39,949.30
1246 914100111A1X00100001 0135	CD Writer p/mac y PC Writer QPS Drive USB 4X2X8	5,409.60
1246 914100111A1X00100001 0136	Impresora H.P. Deskjet 840C	2,236.92
1246 914100111A1X00100001 0138	Software corel Draw ver. 9 en español	6,392.85
1246 914100111A1X00100001 0140	Computadora Compaq Ipaq Leagacy PIII 500 MHZ.	7,068.30
1246 914100111A1X00100001 0143	Dimm Sdram 256 MB para Net Server	5,676.00
1246 914100111A1X00100001 0144	Tanque de Oxigeno mediano	6,532.00
1246 914100111A1X00100001 0145	Equipo Esterilizador mediano Electrico	7,112.75
1246 914100111A1X00100001 0147	Estuche de Diagnostico mca. riester	1,900.00
1246 914100111A1X00100001 0148	Banca Giratorio fabricacion nacional	350.00
1246 914100111A1X00100001 0149	Equipo de cirugia menor	805.00
1246 914100111A1X00100001 0150	Porta cubetas fabricacion nacional	598.00
1246 914100111A1X00100001 0151	Cubetas de patada fabricacion nacional	1,242.00
1246 914100111A1X00100001 0152	Biombo de 3 hojas Fabricacion Nacional	701.50
1246 914100111A1X00100001 0153	Mesa de curacion con pierneras mod. futuro	2,768.84

SISTEMA CONTABLE 2024
RELACIÓN DE BIENES MUEBLES QUE COMPONEN SU PATRIMONIO
Cuenta Pública al 30 de junio de 2024

Página 27 de 30

Hora: 11:27:57a. m.

Fecha: 24/07/2024

Código	Descripción del Bien	Valor en Libros
1246 914100111A1X00100001 0154	Chaisse longue de Tubular	1,788.68
1246 914100111A1X00100001 0155	Bascula con estadimetro p/adulto mod. bame 420	3,189.92
1246 914100111A1X00100001 0158	Negatoscopio doble	2,016.92
1246 914100111A1X00100001 0159	Vitrina para botiquin mod. futuro	2,149.62
1246 914100111A1X00100001 0160	Lampara de Chicote	686.45
1246 914100111A1X00100001 0161	Tripie porta suero	1,139.37
1246 914100111A1X00100001 0162	Escalerilla de dos peldaños	583.85
1246 914100111A1X00100001 0163	Mesa demayo con charola	1,415.37
1246 914100111A1X00100001 0164	Carro de curaciones	2,114.23
1246 914100111A1X00100001 0165	Carro rojo	12,030.77
1246 914100111A1X00100001 0166	Mesa Pauster	1,073.92
1246 914100111A1X00100001 0167	Medio motor V-6	3,600.00
1246 914100111A1X00100001 0168	Motor Reonstruido	35,466.00
1246 914100111A1X00100101 0003	Impresora laser 1100 H.P.	5,068.39
1246 914100111A1X00100101 0004	Concentrador Trendet TE100-DX24R, 24 puertos	4,243.50
1246 914100111A1X00100101 0007	Modems us Robotics de 56 K externo V. 90	6,376.72
1246 914100111A1X00100101 0008	Dimm Sdram 256 MB para Net Server	47,299.04
1246 914100111A1X00100101 0009	Impresora Laser Jet 2100	8,593.19
1246 914100111A1X00100101 0010	Concentrador 3com Office Co Dual Speed 8 ptos.	1,409.90
1246 914100111A1X00100101 0011	Comput. Enl Compaq Deskpro PIII 800 MHZ. D. 30 GB.	53,958.40
1246 914100111A1X00100101 0012	Microprocesador Pentium II 400 MHZ. P/HP. Net Ser.	19,780.00
1246 914100111A1X00100101 0013	Con.Hub Tren Ware Mod. TE100-DX16R 16 ptos. 10/100	4,100.90
1246 914100111A1X00100101 0015	Software macromedia director 8 Shockwave P/WIN	18,587.25
1246 914100111A1X00100101 0016	Pquete de adobe Photoshop 6.0 PWin	7,856.07
1246 914100111A1X00100101 0018	Lampara de proyeccion p/proyector infocus LP755	8,386.95
1246 914100111A1X00100101 0020	Mapinfo Profesional ver. 6.0 para idioma en español	18,878.40
1246 914100111A1X00100101 0021	Officeconnect dual Speed 8 pts.	1,301.80
1246 914100111A1X00100101 0025	Scanjet 2200C 600DPI pto USB Win.98 y 2000 Cama p.	1,437.50
1246 914100111A1X00100101 0026	Officeconnect dual Speed 8 Pts 27019	1,148.85
1246 914100111A1X00100101 0027	Computadora Aple Imac	16,540.30
1246 914100111A1X00100201 0002	CD Writer Marca LG 40x	2,760.00
1246 914100111A1X00100301 0002	Computadoras emsambladas	8,025.85
1246 914100111A1X00100301 0005	Note Book Toshiba satellite 2410 proc. pentium IV	21,848.85
1246 914100111A1X00100301 0007	Software Windows2000 con 50 Lic	29,230.95
1246 914100111A1X00100301 0009	3 concentradores de 16 ptos. 10/100 mca. Ansel	2,070.00
1246 914100111A1X00100301 0012	Servidor HP/Compaq Proliant ML350 G3 N/P 269786-01	73,941.55
1246 914100111A1X00100301 0013	Impresora Epson Stylus 300	17,911.25
1246 914100111A1X00100301 0015	Note Book Dell Inspiron Pentium IV	22,883.85
1246 914100111A1X00100301 0019	Impresora Samsung modelo 270 C/cortadora de papel	4,246.95
1246 914100111A1X00100301 0020	Lector de codigos de barra de autodisparo QS1000	7,440.55
1246 914100111A1X00100301 0021	Monitor Touchscreen de 15"	10,898.55
1246 914100111A1X00100301 0025	Switch 16 ptos. 10/100 MBPS	1,017.00

SISTEMA CONTABLE 2024
RELACIÓN DE BIENES MUEBLES QUE COMPONEN SU PATRIMONIO
Cuenta Pública al 30 de junio de 2024

Página 28 de 30

Hora: 11:27:57a. m.

Fecha: 24/07/2024

Código	Descripción del Bien	Valor en Libros
1246 914100111A1X00100301 0026	Maletin Notebook Executive BAG	1,056.00
1246 914100111A1X00100401 0001	Computadoras emsambladas	8,004.00
1246 914100111A1X00100401 0002	Concentrador 3com Office de 8 puertos UTP,RJ45	1,050.00
1246 914100111A1X00100401 0005	Switch 16 ptos. 10/100 MBPS	676.00
1246 914100111A1X00100401 0006	15 No-Break Trip Lite 350, 850 Va.	15,140.31
1246 914100111A1X00100401 0007	12 Impresoras Laser Samsung ML-1710	12,925.93
1246 914100111A1X00100401 0008	2 dual procesador intel Xeon de 2.8 GHZ	86,549.99
1246 914100111A1X00100401 0009	Plotter Desingjet 800	87,546.95
1246 914100111A1X00100401 0012	Impresora H.P. Deskjet 450 CBI	3,266.00
1246 914100111A1X00100401 0014	Computadora portatil dell Inspiron 5150	39,650.11
1246 914100111A1X00100401 0017	Switch Advantek 24 puertos 10/100, RJ-45	1,870.00
1246 914100111A1X00100401 0019	Switch concentrador 16 puertos advantek	1,102.85
1246 914100111A1X00100401 0020	Switch KVM de 4 entradas	3,599.50
1246 914100111A1X00100401 0023	Switch concentrador 8 puertos 10/100	1,155.51
1246 914100111A1X00100401 0026	Monitor 17" Samsung	1,506.50
1246 914100111A1X00100401 0028	Impresora HP 1015 Laser Jet	2,898.00
1246 914100111A1X00100401 0029	Escaner Scanjet 5590 Hp	5,117.50
1246 914100111A1X00100401 0030	Impresora HP Laser 2300	9,396.08
1246 914100111A1X00100401 0031	Switch 16 pts. mca. 3 Com	1,437.50
1246 914100111A1X00100501 0001	Switch Concentrador 8 puertos 10/100	776.00
1246 914100111A1X00100501 0002	Switch 16 pts. mca. 3 com	1,000.50
1246 914100111A1X00100501 0003	Computadora Apple Dual 2.5 GHZ G5	4,000.00
1246 914100111A1X00100501 0004	Computadora Dell Optiplex GX280	46,550.00
1246 914100111A1X00100501 0005	Unidad de respaldo 500 va. mca. TDE Aptus Pro 500	1,035.00
1246 914100111A1X00100501 0006	Impresora Laser Epson Epl-6200L	1,552.50
1246 914100111A1X00100501 0007	Impresora Deskjet 6540 color HP	3,081.52
1246 914100111A1X00100501 0008	Switch Trendware TEG 2224 WS	67,850.00
1246 914100111A1X00100501 0009	UPS Triplite SMART3000NET	33,350.00
1246 914100111A1X00100501 0010	Servidor Poweredge 2800	224,825.00
1246 914100111A1X00100501 0011	Firewall Watchguard Firebox1000	227,700.00
1246 914100111A1X00100501 0012	Sistema Cresat (Desarrollo de activo fijo)	37,168.00
1246 914100111A1X00100501 0013	Computadora marca Acer Veriton 6800	75,080.00
1246 914100111A1X00100501 0014	Computadora Marca HP modelo DX5150	63,930.00
1246 914100111A1X00100501 0015	Sistema operativo Windows XP 2003	28,290.00
1246 914100111A1X00100501 0016	Impresora Laser Monocromatica Lexmar mod. T644	19,147.50
1246 914100111A1X00100601 0001	Impresora Laser HP Laserjet	41,733.50
1246 914100111A1X00100601 0002	Switch 16 ptos. 10/100 MBPS	30,277.59
1246 914100111A1X00100601 0003	Switch KVM de 4 entradas	3,070.50
1246 914100111A1X00100601 0004	Switch 16 pts. mca. 3 com	4,675.90
1246 914100111A1X00100601 0005	Computadora marca Acer Veriton 6800	14,150.00
1246 914100111A1X00100601 0006	Monitor de 17" SVGA color marca Acer CRT 1280X1024	1,299.50
1246 914100111A1X00100601 0007	Scanner Epson Perfection	2,998.00

SISTEMA CONTABLE 2024
RELACIÓN DE BIENES MUEBLES QUE COMPONEN SU PATRIMONIO
Cuenta Pública al 30 de junio de 2024

Página 29 de 30

Hora: 11:27:57a. m.

Fecha: 24/07/2024

Código	Descripción del Bien	Valor en Libros
1246 914100111A1X00100601 0008	Impresora Laser HP Laserjet 1020	2,196.50
1246 914100111A1X00100601 0009	Computadora GATE WAY Pentium 4, 1 GB Ram	10,688.01
1246 914100111A1X00100601 0010	Computadora HP compaq mod. DC/600 Business	139,500.42
1246 914100111A1X00100601 0012	Acces Point 8750 S-R3W8750 (Red Innalambrica)	26,831.80
1246 914100111A1X00100601 0013	Computadora HP Mod VS15 Micro AMD 3200	9,359.10
1246 914100111A1X00100701 0001	Impresora Laser HP Laserjet	23,329.50
1246 914100111A1X00100701 0002	Impresora H.P. Laserjet 4L	45,402.00
1246 914100111A1X00100701 0003	Computadora compaq presario 4206 Pentium 200 MHZ.	145,876.20
1246 914100111A1X00100701 0004	Disco duro Seagate de respaldo 8.4 GB. IDE	2,673.75
1246 914100111A1X00100701 0005	Comput. H.P. Pentium III a 500 MHZ . Monitor 19"	8,680.20
1246 914100111A1X00100701 0006	Comput. H.P. Pentium III 550 MHZ. 512 Ram Mon. 15"	11,276.90
1246 914100111A1X00100701 0007	Computadora compaq Deskpro EPPIII 667 MHZ	33,425.00
1246 914100111A1X00100701 0008	Impresora H.P. Laserjet 2100.	61,503.15
1246 914100111A1X00100701 0009	Impresora Laser jet 1200 mca Hewlett Packard.	1,470.85
1246 914100111A1X00100701 0011	Impresora HP 3820	3,093.50
1246 914100111A1X00100701 0012	Impresora HP Laser Jet 2500 TN	4,444.75
1246 914100111A1X00100701 0013	Impresora Epson C83	1,125.02
1246 914100111A1X00100701 0014	Impresora Epson Stylus C83	1,207.50
1246 914100111A1X00100701 0015	Escaner Scanjet 5590 HP	2,060.80
1246 914100111A1X00100701 0016	Acces Point 8750 3com S-R3W8750 (Red Innalambrica)	9,545.00
1246 914100111A1X00100701 0017	Impresora Epson Mod FX-2190	7,718.80
1246 914100111A1X00100701 0018	Computador Pavilion DV2125LA core deu T2050	86,952.56
1246 914100111A1X00100701 0019	Impresora HP Officejet K550DTN	15,870.00
1246 914100111A1X00100701 0020	Computadora Laptop Toshiba A100SP2022	29,157.30
1246 914100111A1X00100701 0021	Videoprojector Epson S4	53,994.60
1246 914100111A1X00100701 0022	Computadora Acer veriton 6900	500.00
1246 914100111A1X00100701 0023	Monitor Acer LCD 24, AL2416WD	12,408.50
1246 914100111A1X00100701 0024	Monitor Acer LCD 17 al 1717ABM	5,347.50
1246 914100111A1X00100701 0025	Impresora Business Inkjet 2300 DTN marca HP	12,420.00
1246 914100111A1X00100701 0026	Computadora Acer veriton 6800	472,744.75
1246 914100111A1X00100701 0028	Unidad de respaldo de Energia Datashield KS625 PRO	44,242.80
1246 914100111A1X00100701 0030	Cañon de proyccion, marca optoma modelo EP719	17,248.85
1246 914100111A1X00100701 0031	Impresora marca Posline modelo ITT4300	11,615.00
1246 914100111A1X00100701 0032	Impresora Lexmark	10,642.84
1246 914100111A1X00100701 0033	Computadora de Sobremesa mod DC-5700 Busines PC	46,375.00
1246 914100111A1X00100701 0034	Medio motor Reconstruido Chevrolet Luv CY-48137	22,839.00
1246 914100111A1X00100801 0001	Computadora Acer Aspire One	4,499.00
1246 914100111A1X00100801 0002	Disco duro externo mini 250 GB Maxtor	1,575.00
1246 914100111A1X00100901 0001	Computadora Acer aspire one	21,068.00
1246 914100111A1X00100901 0002	Disco duro externo	5,174.54
1246 914100111A1X00101001 0001	Video Proyector	182,872.39
1246 914100111A1X00101001 0002	Computadora Hp Tishiba	70,997.90

SISTEMA CONTABLE 2024
RELACIÓN DE BIENES MUEBLES QUE COMPONEN SU PATRIMONIO
Cuenta Pública al 30 de junio de 2024

Página 30 de 30

Hora: 11:27:57a. m.

Fecha: 24/07/2024

Código	Descripción del Bien	Valor en Libros
1246 914100111A1X00101001 0003	Impresora	317,816.69
1246 914100111A1X00101001 0004	Computadora Hp mini	6,599.00
1246 914100111A1X00101001 0005	Servidor de datos	361,354.27
1246 914100111A1X00101001 0006	Computadora Personal	896,854.18
1246 914100111A1X00101001 0007	Switch Advantek 24 puertos 10/100 RJ-45	333,406.55
1246 914100111A1X00101001 0008	Computadora Compaq deskpro	2,422,786.96
1246 914100111A1X00101001 0009	Switch 8 puertos	46,220.81
1246 914100111A1X00101001 0010	Computadora portatil lap top	417,020.57
1246 914100111A1X00101001 0011	Computadora pavilion dv2125la core duo	25,700.00
1246 914100111A1X00101001 0012	Computadora compaq iapleagacy PIII	11,900.00
1246 914100111A1X00101001 0013	Computadora Hp compaq mod dc7600 bisines	312,044.48
1246 914100111A1X00101001 0014	Hp touchsmart 300-1200	14,999.00
1246 914100111A1X00101001 0015	Rack de aluminio mca Kalf de 7 x 9 natural	7,630.48
1246 914100111A1X00101001 0016	Monitor acer lcd 24, al2416wd	18,986.88
1246 914100111A1X00101201 0001	Computadora HP Elite 8200 MT, LK290LT	3,139,307.99
1246 914100111A1X00101201 0002	Computadora Portatil HP, Probook HP 4530s	1,764,882.00
1246 914100111A1X00101201 0003	IPAD Wi-Fi + 3G	334,080.00
1246 914100111A1X00101201 0004	Impresora LaserJet HP P1102W (CE657A)	43,012.80
1246 914100111A1X00101201 0005	Impresora Láser monocromatica. RED Y DUPLEX AUTOMATICO Samsung ML 5010ND	39,324.00
1246 914100111A1X00101201 0006	Impresora Color LASERJET HP 2025DN (CB495A)	158,989.60
1246 914100111A1X00101201 0007	Impresora de Inyeccion de tinta HP Officejet Pro 8000 Enterpirse A811a, CQ514A	20,764.00
1246 914100111A1X00101201 0008	Multifuncional Color HP Envy eALL.in-One Printer-D410a (CN517A)	11,906.24
1246 914100111A1X00101201 0009	No Break VICA B-flow Revolution 700 Capacidad 700 VA/400 Watts	24,888.96
1246 914100111A1X00101201 0010	Proyector EPSON PowerLite X14+ (V11H434021)	149,876.64
1246 914100111A1X00101201 0011	Monitor MARCA SAMEX MODELO 320FP3 HD 1366*768	22,109.60
1246 914100111A1X00101201 0012	SCANNER para documentos de alimentador de hojas HP Scanjet Professional 3000 (L2723A)	144,536.00
1246 914100111A1X00101201 0013	Escáner XEROX Documate 752 XDM1752/725D-WU	152,637.44
1246 914100111A1X00101201 0014	HP DESIGNJET T2300 EMFP CN727A	487,200.00
1246 914100111A1X00101201 0015	Computadora de Escritorio Apple iMAC 27" Desktop MC813E/A	77,905.60
1246 914100191A1X00101201 0001	5691. 04 Extintores CO2 4.5 Kgs.	10,440.00

SISTEMA CONTABLE 2024
RELACIÓN DE BIENES INMUEBLES QUE COMPONEN SU PATRIMONIO
Cuenta Pública al 30 de junio de 2024

Página 1 de 1
Hora: 11:28:11a. m.
Fecha: 24/07/2024

Código	Descripción del Bien	Valor en Libros
1233	Edificios no Habitacionales	32,873,700.17
1233 114100111A1X00100101 0001	Construccion de oficina en el interior	441,469.88
1233 114100111A1X00100601 0001	Inmueble ubicado en 21 pte. y 10 sur	1,569,420.00
1233 114100111A1X00100901 0001	Construccion del edificio Ubicado en el periferico	8,894,609.72
1233 114100111A1X00109901 0001	Edificios y locales Ubicados en periferico sur poniente num. 2185	9,360,869.57
1233 11410011747Z00101801 0002	Obra/Proyecto integral o llave en mano a precio alzado	12,607,331.00

SISTEMA CONTABLE 2024
RELACIÓN DE ACTIVOS INTANGIBLES QUE COMPONEN SU PATRIMONIO
Cuenta Pública al 30 de junio de 2024

Página 1 de 2

Hora: 11:28:22a. m.

Fecha: 24/07/2024

Código	Descripción del Bien	Valor en Libros
1251	Software	4,759,545.31
1251 10800411528C00102301 0002	1 LICENCIA PERMANENTE PARA EL USO DE SOFTWARE, COMPATIBLE PARA LA IMPRESORA DE CREDENCIALES, FACTURA T215, DE TERCER ESCALON, S.A DE C.V. .REGULARIZACION 1279	13,920.00
1251 10800811528C00102301 0003	1 OFFICE 365 RENOVACION DE LICENCIAMIENTO MICROSOFT OFFICE, FACTURA 4766-A DE TECNOLOGIAS Y COMPONENTES EN COMPUTACION,S.A	293,480.00
1251 10800811528C00102301 0004	1 LICENCIAMIENTO ANTI VIRUS MARCA ESET, FACTURA 4766-A DE TECNOLOGIA Y COMPONENTRS EN COMPUTACION, S.A	53,360.00
1251 10800811528C00102301 0005	1 SOFWARE ADOBE CREATIVE SUIT, FACTURA 4766-A DE TECNOLOGIA Y COMPONENTES EN COMPUTACION, S.A	180,612.00
1251 10800811528C00102301 0006	1 SOFTWARE COREL DRAW, FACTURA 4766-A, DE TECNOLOGIAS Y COMPONENTES EN COMPUTACION, S.A DE C.V	16,620.48
1251 10800811528C00102301 0007	1 SOFTWARE RESTREAM PROSESIONAL, FACTURA 4766-A, DE TECNOLOGIAS Y COMPONENTES EN COMPUTACION, S.A DE C.V	12,959.52
1251 10800911528C00102301 0002	LICENCIA DE SOFTWARE POWTOON PROFESIONAL ANUAL FAC. 1119 DE CYBAC TI	15,474.40
1251 11410011528C00101801 0002	Sistema de Seguimiento de Paquetes Electorales (SIPAE2018)	99,500.00
1251 11410011528C00102101 0002	SISTEMA ADMINISTRATIVO GUBERNAMENTAL PARA EL IEPC	2,001,000.00
1251 11410011528C00702201 0002	FOLIO FISCAL 7392 SISTEMA ADMINISTRATIVO GUBERNAMENTAL	2,001,000.00
1251 11410011528C00702201 0003	FACTURA 4078-A I SOFTWARE MICROSOFT OFFICE 365 MODELO OFFICE 365 KLQ-002219	7,714.00
1251 114100191A1X00100501 0001	5911.01 Sistema Aspel COI	23,587.65
1251 114100191A1X00100701 0001	5911.01 Software Aspel COI	19,268.26
1251 114100191A1X00100801 0001	5911.01 Software para Administración	19,550.00
1251 114100191A1X00101201 0001	5911.01 Software para Equipo de Computo (Office)	1,499.00
1254	Licencias	1,569,853.70
1254 11410011528C00101901 0002	59701 1 LICENCIA ANTIVIRUS KAPERSKY ENDPOINT SECURITI SELECT GOBIERNO 1 AÑO DE RENOVACION 1 FACT-A 560(REGULARIZ 1279)	73,080.00
1254 11410011528C00101901 0003	59701 1 UNIFIED UTM PROTECTION 8X5 FORTICARE PLUS APPLICATION CONTROL IPS AV WEB FITERING AND ANTISPAM FORTISANDBOX CLOUD POR 1 AÑO FACT-1818-SLD (REGULARIZ 1279)	115,980.01
1254 11410011528C00102001 0004	59701 1 CLOUD HOSTING PLAN PREMIUM 250 GB ESPACIO EN DISCO FACT- A618	6,960.00
1254 11410011528C00102001 0005	59701 1 RENTA ANUAL DE SERVIDOR DEDICADO AVANZADO INTEL CORE FACT- A617	59,856.00
1254 11410011528C00102001 0006	59701 1 LICENCIA ANUAL PARA SOFTWARE DE VIDEOCONFERENCIA ZOOM EDICION PRO, LICENCIA ANUAL DE SEMINARIO WEB, TRANF. ELECTRONICA DE FONDOS, FACT- A645	23,664.00
1254 11410011528C00102001 0007	59701 1 UNIFIED THREAT PROTECTIONUTP 24X7 FORTICARE PLUS APLICACION FACT- SLD2308	132,825.80
1254 11410011528C00102001 0011	59701 1 LICENCIA DE SOFTWARE RESTREAM ANUAL PROFESIONAL FACT-A 778	13,641.60
1254 11410011528C00801501 0002	ANTIVIRUS GOBIERNO DE ESET ENDPOINT PROTECTION STANDAR PARA 150 ESTACIONES DE TRABAJO	26,437.77
1254 11410011528C00801501 0003	Licencia Monousuario Solucomer, Aplicacion Nomina y Timbrado Electronico	17,500.00
1254 11410011528C01002201 0002	FAC.4078-A LICENCIA ADOBE CREATIVE CLOUD POR UN AÑO 10 USUARIOS	331,101.12

SISTEMA CONTABLE 2024
RELACIÓN DE ACTIVOS INTANGIBLES QUE COMPONEN SU PATRIMONIO
Cuenta Pública al 30 de junio de 2024

Página 2 de 2

Hora: 11:28:22a. m.

Fecha: 24/07/2024

Código	Descripción del Bien	Valor en Libros
1254 11410011528C01002201 0003	FAC.4078-A LICENCIA COREL DRAW GRAPHICS SUITE 2022 POR UN AÑO 5 USUARIOS	60,076.40
1254 11410011528C01002201 0004	FAC.4078-A LICENCIA SOFTWARE RESTREAN PROFESIONAL POR UN AÑO 10 USUARIOS	18,328.00
1254 11410011528C01002201 0005	FAC.4078-A LICENCIA MAGIX VEGAS	14,801.60
1254 11410011528C01002201 0006	FAC.4078-A RENOVACION DE LICENCIAMIENTO FORTIGATE 500E SOPORTE TECNICO UN AÑO	291,160.00
1254 11410011528C01002201 0007	FAC.4078- RENOVACION LICENCIAMIENTO MICROSOFT 365 POR UN AÑO	284,200.00
1254 11410011528C01002201 0008	FAC.4078 RENOVACION LICENCIAMIENTO ANTIVIRUS POR UN AÑO	100,241.40