

SISTEMA CONTABLE 2024
ESTADO DE SITUACIÓN FINANCIERA
AL 30 DE JUNIO DEL 2024
 (Cifras en Pesos)

Concepto	2024	2023	Concepto	2024	2023
ACTIVO			PASIVO		
Activo Circulante			Pasivo Circulante		
Efectivo y Equivalentes	340,104,595.63	52,549,027.00	Cuentas por Pagar a Corto Plazo	204,117,583.64	55,126,295.51
Derechos a Recibir Efectivo o Equivalentes	40,351,378.15	14,158,592.06	Documentos por Pagar a Corto Plazo	0.00	0.00
Derechos a Recibir Bienes o Servicios	37,821,781.76	7,680,128.00	Porción a Corto Plazo de la Deuda Pública a Largo Plazo	0.00	0.00
Inventarios	0.00	0.00	Títulos y Valores a Corto Plazo	0.00	0.00
Almacenes	0.00	0.00	Pasivos Diferidos a Corto Plazo	0.00	0.00
Estimación por Pérdida o Deterioro de Activos Circulantes	0.00	0.00	Fondos y Bienes de Terceros en Garantía y/o Administración a Corto Plazo	0.00	0.00
Otros Activos Circulantes	0.00	0.00	Provisiones a Corto Plazo	0.00	0.00
Total de Activos Circulantes	418,277,755.54	74,387,747.06	Otros Pasivos a Corto Plazo	3,613,410.33	773,853.12
Activo No Circulante			Total de Pasivos Circulantes	207,730,993.97	55,900,148.63
Inversiones Financieras a Largo Plazo	12,128.58	11,425.07	Pasivo No Circulante		
Derechos a Recibir Efectivo o Equivalentes a Largo Plazo	22,108,729.95	22,108,729.95	Cuentas por Pagar a Largo Plazo	651,137.08	651,137.08
Bienes Inmuebles, Infraestructura y Construcciones en Proceso	658,365,134.41	658,365,134.41	Documentos por Pagar a Largo Plazo	0.00	0.00
Bienes Muebles	867,797,072.99	924,068,568.35	Deuda Pública a Largo Plazo	0.00	0.00
Activos Intangibles	114,656,907.36	114,656,907.36	Pasivos Diferidos a Largo Plazo	214,921,387.37	216,529,408.30
Depreciación, Deterioro y Amortización Acumulada de Bienes	0.00	0.00	Fondos y Bienes de Terceros en Garantía y/o Administración a Largo Plazo	0.00	0.00
Activos Diferidos	212,109,965.78	212,109,965.78	Provisiones a Largo Plazo	0.00	0.00
Estimación por Pérdida o Deterioro de Activos no Circulantes	0.00	0.00			
Otros Activos no Circulantes	4,319,617.64	4,319,617.64	Total de Pasivos No Circulantes	215,572,524.45	217,180,545.38
Total de Activos No Circulantes	1,879,369,556.71	1,935,640,348.56	Total del Pasivo	423,303,518.42	273,080,694.01
			HACIENDA PÚBLICA / PATRIMONIO		
			Hacienda Pública/Patrimonio Contribuido		
			Aportaciones	71,841,571.14	71,841,571.14
			Donaciones de Capital	0.00	0.00
			Actualización de la Hacienda Pública/Patrimonio	71,841,571.14	71,841,571.14
				0.00	0.00
			Hacienda Pública/Patrimonio Generado		
			Resultados del Ejercicio (Ahorro/Desahorro)	1,802,502,222.69	1,665,105,830.47
			Resultados de Ejercicios Anteriores	201,453,779.79	116,896,757.02
			Revalúos	1,409,728,492.39	1,356,889,122.94
			Reservas	191,319,950.51	191,319,950.51
			Rectificaciones de Resultados de Ejercicios Anteriores	0.00	0.00
				0.00	0.00
			Exceso o Insuficiencia en la Actualización de la Hacienda Pública/Patrimonio		
			Resultado por Posición Monetaria	0.00	0.00
			Resultado por Tenencia de Activos no Monetarios	0.00	0.00
				0.00	0.00
			Total Hacienda Pública/Patrimonio	1,874,343,793.83	1,736,947,401.61
Total del Activo	2,297,647,312.25	2,010,028,095.62	Total del Pasivo y Hacienda Pública/Patrimonio	2,297,647,312.25	2,010,028,095.62

SISTEMA CONTABLE 2024
ESTADO DE ACTIVIDADES
DEL 1o. DE ENERO AL 30 DE JUNIO DE 2024
 (Cifras en Pesos)

Concepto	2024	2023
INGRESOS Y OTROS BENEFICIOS		
<i>Ingresos de Gestión</i>	0.00	0.00
Impuestos	0.00	0.00
Cuotas y Aportaciones de Seguridad Social	0.00	0.00
Contribuciones de Mejoras	0.00	0.00
Derechos	0.00	0.00
Productos	0.00	0.00
Aprovechamientos	0.00	0.00
Ingresos por Venta de Bienes y Prestación de Servicios	0.00	0.00
<i>Participaciones, Aportaciones, Convenios, Incentivos Derivados de la Colaboración Fiscal, Fondos Distintos de Aportaciones, Transferencias, Asignaciones, Subsidios y Subvenciones, y Pensiones y Jubilaciones</i>	863,821,449.57	1,684,940,651.17
Participaciones, Aportaciones, Convenios, Incentivos Derivados de la Colaboración Fiscal y Fondos Distintos de Aportaciones	0.00	0.00
Transferencias, Asignaciones, Subsidios y Subvenciones, y Pensiones y Jubilaciones	863,821,449.57	1,684,940,651.17
<i>Otros Ingresos y Beneficios</i>	0.00	0.00
Ingresos Financieros	0.00	0.00
Incremento por Variación de Inventarios	0.00	0.00
Disminución del Exceso de Estimaciones por Pérdida o Deterioro u Obsolescencia	0.00	0.00
Disminución del Exceso de Provisiones	0.00	0.00
Otros Ingresos y Beneficios Varios	0.00	0.00
Total de Ingresos y Otros Beneficios	863,821,449.57	1,684,940,651.17
GASTOS Y OTRAS PÉRDIDAS		
<i>Gastos de Funcionamiento</i>	658,918,045.71	1,516,239,108.49
Servicios Personales	403,713,072.88	953,085,110.83
Materiales y Suministros	23,067,322.74	73,111,179.99
Servicios Generales	232,137,650.09	490,042,817.67
<i>Transferencias, Asignaciones, Subsidios y Otras Ayudas</i>	3,449,624.07	28,115,524.29
Transferencias Internas y Asignaciones al Sector Público	0.00	0.00
Transferencias al Resto del Sector Público	0.00	0.00
Subsidios y Subvenciones	0.00	21,140,290.22
Ayudas Sociales	3,449,624.07	6,975,234.07
Pensiones y Jubilaciones	0.00	0.00
Transferencias a Fideicomisos, Mandatos y Contratos Análogos	0.00	0.00
Transferencias a la Seguridad Social	0.00	0.00
Donativos	0.00	0.00
Transferencias al Exterior	0.00	0.00
<i>Participaciones y Aportaciones</i>	0.00	0.00
Participaciones	0.00	0.00
Aportaciones	0.00	0.00
Convenios	0.00	0.00
<i>Intereses, Comisiones y Otros Gastos de la Deuda Pública</i>	0.00	0.00
Intereses de la Deuda Pública	0.00	0.00
Comisiones de la Deuda Pública	0.00	0.00
Gastos de la Deuda Pública	0.00	0.00
Costo por Coberturas	0.00	0.00
Apoyos Financieros	0.00	0.00
<i>Otros Gastos y Pérdidas Extraordinarias</i>	0.00	23,689,261.37
Estimaciones, Depreciaciones, Deterioros, Obsolescencia y Amortizaciones	0.00	22,313,306.14
Provisiones	0.00	0.00
Disminución de Inventarios	0.00	0.00
Otros Gastos	0.00	1,375,955.23
<i>Inversión Pública</i>	0.00	0.00
Inversión Pública no Capitalizable	0.00	0.00
Total de Gastos y Otras Pérdidas	662,367,669.78	1,568,043,894.15
Resultados del Ejercicio (Ahorro/Desahorro)	201,453,779.79	116,896,757.02

SISTEMA CONTABLE 2024
ESTADO DE VARIACIÓN EN LA HACIENDA PÚBLICA
DEL 01 DE ENERO AL 30 DE JUNIO DE 2024

(Cifras en Pesos)

Página 1 de 1

Fecha:

24/07/2024

Concepto	Hacienda Pública / Patrimonio Contribuido	Hacienda Pública / Patrimonio Generado de Ejercicios Anteriores	Hacienda Pública / Patrimonio Generado del Ejercicio	Exceso o Insuficiencia en la Actualización de la Hacienda Pública/Patrimonio	Total
Hacienda Pública / Patrimonio Contribuido Neto de 2023	71,841,571.14				71,841,571.14
Aportaciones	0.00				0.00
Donaciones de Capital	71,841,571.14				71,841,571.14
Actualización de la Hacienda Pública/Patrimonio	0.00				0.00
Hacienda Pública / Patrimonio Generado Neto de 2023		1,548,209,073.45	116,896,757.02		1,665,105,830.47
Resultados del Ejercicio (Ahorro/Desahorro)			116,896,757.02		116,896,757.02
Resultado de Ejercicios Anteriores		1,356,889,122.94			1,356,889,122.94
Revalúos		191,319,950.51			191,319,950.51
Reservas		0.00			0.00
Rectificaciones de Resultados de Ejercicios Anteriores		0.00			0.00
Exceso o Insuficiencia en la Actualización de la Hacienda Pública / Patrimonio Neto de 2023				0.00	0.00
Resultado por Posición Monetaria				0.00	0.00
Resultado por Tenencia de Activos no Monetarios				0.00	0.00
Hacienda Pública / Patrimonio Neto Final de 2023	71,841,571.14	1,548,209,073.45	116,896,757.02	0.00	1,736,947,401.61
Cambios en la Hacienda Pública / Patrimonio Contribuido Neto de 2024	0.00				0.00
Aportaciones	0.00				0.00
Donaciones de Capital	0.00				0.00
Actualización de la Hacienda Pública/Patrimonio	0.00				0.00
Variaciones de la Hacienda Pública / Patrimonio Generado Neto de 2024		52,839,369.45	84,557,022.77		137,396,392.22
Resultados del Ejercicio (Ahorro/Desahorro)			201,453,779.79		201,453,779.79
Resultados de Ejercicios Anteriores		52,839,369.45	(116,896,757.02)		(64,057,387.57)
Revalúos			0.00		0.00
Reservas			0.00		0.00
Rectificaciones de Resultados de Ejercicios Anteriores			0.00		0.00
Cambios en el Exceso o Insuficiencia en la Actualización de la Hacienda Pública / Patrimonio Neto de 2024				0.00	0.00
Resultado por Posición Monetaria				0.00	0.00
Resultado por Tenencia de Activos no Monetarios				0.00	0.00
Hacienda Pública / Patrimonio Neto Final de 2024	71,841,571.14	1,601,048,442.90	201,453,779.79	0.00	1,874,343,793.83

SISTEMA CONTABLE 2024
ESTADO DE CAMBIOS EN LA SITUACIÓN FINANCIERA
DEL 1o. DE ENERO AL 30 DE JUNIO DE 2024
 (Cifras en Pesos)

Página 1 de 1

Fecha: 24/07/2024

Concepto	Origen	Aplicación
ACTIVO	56,271,495.36	343,890,711.99
Activo Circulante	0.00	343,890,008.48
Efectivo y Equivalentes	0.00	287,555,568.63
Derechos a Recibir Efectivo o Equivalentes	0.00	26,192,786.09
Derechos a Recibir Bienes o Servicios	0.00	30,141,653.76
Inventarios	0.00	0.00
Almacenes	0.00	0.00
Estimación por Pérdida o Deterioro de Activos Circulantes	0.00	0.00
Otros Activos Circulantes	0.00	0.00
Activo No Circulante	56,271,495.36	703.51
Inversiones Financieras a Largo Plazo	0.00	703.51
Derechos a Recibir Efectivo o Equivalentes a Largo Plazo	0.00	0.00
Bienes Inmuebles, Infraestructura y Construcciones en Proceso	0.00	0.00
Bienes Muebles	56,271,495.36	0.00
Activos Intangibles	0.00	0.00
Depreciación, Deterioro y Amortización Acumulada de Bienes	0.00	0.00
Activos Diferidos	0.00	0.00
Estimación por Pérdida o Deterioro de Activos no Circulantes	0.00	0.00
Otros Activos no Circulantes	0.00	0.00
PASIVO	151,830,845.34	1,608,020.93
Pasivo Circulante	151,830,845.34	0.00
Cuentas por Pagar a Corto Plazo	148,991,288.13	0.00
Documentos por Pagar a Corto Plazo	0.00	0.00
Porción a Corto Plazo de la Deuda Pública a Largo Plazo	0.00	0.00
Títulos y Valores a Corto Plazo	0.00	0.00
Pasivos Diferidos a Corto Plazo	0.00	0.00
Fondos y Bienes de Terceros en Garantía y/o Administración a Corto Plazo	0.00	0.00
Provisiones a Corto Plazo	0.00	0.00
Otros Pasivos a Corto Plazo	2,839,557.21	0.00
Pasivo No Circulante	0.00	1,608,020.93
Cuentas a Pagar a Largo Plazo	0.00	0.00
Documentos por Pagar a Largo Plazo	0.00	0.00
Deuda Pública a Largo Plazo	0.00	0.00
Pasivos Diferidos a Largo Plazo	0.00	1,608,020.93
Fondos y Bienes de Terceros en Garantía y/o Administración a Largo Plazo	0.00	0.00
Provisiones a Largo Plazo	0.00	0.00
HACIENDA PÚBLICA/PATRIMONIO	137,396,392.22	0.00
Hacienda Pública/Patrimonio Contribuido	0.00	0.00
Aportaciones	0.00	0.00
Donaciones de Capital	0.00	0.00
Actualización de la Hacienda Pública/Patrimonio	0.00	0.00
Hacienda Pública/Patrimonio Generado	137,396,392.22	0.00
Resultados del Ejercicio (Ahorro/Desahorro)	84,557,022.77	0.00
Resultados de Ejercicios Anteriores	52,839,369.45	0.00
Revalúos	0.00	0.00
Reservas	0.00	0.00
Rectificaciones de Resultados de Ejercicios Anteriores	0.00	0.00
Exceso o Insuficiencia en la Actualización de la Hacienda Pública/Patrimonio	0.00	0.00
Resultado por Posición Monetaria	0.00	0.00
Resultado por Tenencia de Activos no Monetarios	0.00	0.00

SISTEMA CONTABLE 2024
ESTADO DE FLUJOS DE EFECTIVO
DEL 01 DE ENERO AL 30 DE JUNIO DE 2024
 (Cifras en Pesos)

Página 1 de 2

Fecha: 24/07/2024

Concepto	2024	2023
Flujos de Efectivo de las Actividades de Operación		
Origen	863,821,449.57	1,684,940,651.17
Impuestos	0.00	0.00
Cuotas y Aportaciones de Seguridad Social	0.00	0.00
Contribuciones de Mejoras	0.00	0.00
Derechos	0.00	0.00
Productos	0.00	0.00
Aprovechamientos	0.00	0.00
Ingresos por Venta de Bienes y Prestación de Servicios	0.00	0.00
Participaciones, Aportaciones, Convenios, Incentivos Derivados de la Colaboración Fiscal y Fondos Distintos de Aportaciones	0.00	0.00
Transferencias, Asignaciones, Subsidios y Subvenciones, y Pensiones y Jubilaciones	0.00	0.00
Otros Orígenes de Operación	863,821,449.57	1,684,940,651.17
Aplicación	662,367,669.78	1,568,043,894.15
Servicios Personales	403,713,072.88	953,085,110.83
Materiales y Suministros	23,067,322.74	73,111,179.99
Servicios Generales	232,137,650.09	490,042,817.67
Transferencias Internas y Asignaciones al Sector Público	0.00	0.00
Transferencias al Resto del Sector Público	0.00	0.00
Subsidios y Subvenciones	0.00	21,140,290.22
Ayudas Sociales	3,449,624.07	6,975,234.07
Pensiones y Jubilaciones	0.00	0.00
Transferencias a Fideicomisos, Mandatos y Contratos Análogos	0.00	0.00
Transferencias a la Seguridad Social	0.00	0.00
Donativos	0.00	0.00
Transferencias al Exterior	0.00	0.00
Participaciones	0.00	0.00
Aportaciones	0.00	0.00
Convenios	0.00	0.00
Otras Aplicaciones de Operación	0.00	23,689,261.37
Flujos Netos de Efectivo de las Actividades de Operación	201,453,779.79	116,896,757.02
Flujos de Efectivo de las Actividades de Inversión		
Origen	109,110,864.81	50,441,824.41
Bienes Inmuebles, Infraestructura y Construcciones en Proceso	0.00	0.00
Bienes Muebles	56,271,495.36	0.00
Otros Orígenes de Inversión	52,839,369.45	50,441,824.41
Aplicación	173,231,900.38	185,029,664.35
Bienes Inmuebles, Infraestructura y Construcciones en Proceso	0.00	69,380,408.99
Bienes Muebles	0.00	36,021,936.92
Otras Aplicaciones de Inversión	173,231,900.38	79,627,318.44
Flujos Netos de Efectivo de las Actividades de Inversión	(64,121,035.57)	(134,587,839.94)
Flujos de Efectivo de las Actividades de Financiamiento		
Origen	165,369,760.43	20,022,405.99
Endeudamiento Neto	0.00	0.00
Interno	0.00	0.00
Externo	0.00	0.00
Otros Orígenes de Financiamiento	165,369,760.43	20,022,405.99
Aplicación	15,146,936.02	9,682,758.31
Servicios de la Deuda	0.00	0.00
Interno	0.00	0.00
Externo	0.00	0.00
Otras Aplicaciones de Financiamiento	15,146,936.02	9,682,758.31
Flujos Netos de Efectivo por Actividades de Financiamiento	150,222,824.41	10,339,647.68
Incremento/Disminución Neta en el Efectivo y Equivalentes al Efectivo	287,555,568.63	(7,351,435.24)
Efectivo y Equivalentes al Efectivo al Inicio del Ejercicio	52,549,027.00	59,900,462.24
Efectivo y Equivalentes al Efectivo al Final del Ejercicio	340,104,595.63	52,549,027.00



**GOBIERNO CONSTITUCIONAL DEL ESTADO DE CHIAPAS
FISCALÍA GENERAL DEL ESTADO**

**SISTEMA CONTABLE 2024
ESTADO DE FLUJOS DE EFECTIVO
DEL 01 DE ENERO AL 30 DE JUNIO DE 2024
(Cifras en Pesos)**

Concepto	2024	2023
----------	------	------

“Bajo protesta de decir verdad declaramos que los Estados Financieros y sus notas, son razonablemente correctos y son responsabilidad del emisor”.

SISTEMA CONTABLE 2024
ESTADO ANALITICO DEL ACTIVO
DEL 01 DE ENERO AL 30 DE JUNIO DEL 2024

(Cifras en Pesos)

Página 1 de 1

Fecha: 24/07/2024

Concepto	Saldo Inicial	Cargos del Período	Abonos del Período	Saldo Final	Variación del Período
ACTIVO	2,010,028,095.62	2,303,667,369.35	2,016,048,152.72	2,297,647,312.25	287,619,216.63
ACTIVO CIRCULANTE	74,387,747.06	2,297,454,149.34	1,953,564,140.86	418,277,755.54	343,890,008.48
Efectivo y Equivalentes	52,549,027.00	2,116,506,921.49	1,828,951,352.86	340,104,595.63	287,555,568.63
Derechos a Recibir Efectivo o Equivalentes	14,158,592.06	149,459,459.86	123,266,673.77	40,351,378.15	26,192,786.09
Derechos a Recibir Bienes o Servicios	7,680,128.00	31,487,767.99	1,346,114.23	37,821,781.76	30,141,653.76
Inventarios	0.00	0.00	0.00	0.00	0.00
Almacenes	0.00	0.00	0.00	0.00	0.00
Estimación por Pérdida o Deterioro de Activos Circulantes	0.00	0.00	0.00	0.00	0.00
Otros Activos Circulantes	0.00	0.00	0.00	0.00	0.00
ACTIVO NO CIRCULANTE	1,935,640,348.56	6,213,220.01	62,484,011.86	1,879,369,556.71	(56,270,791.85)
Inversiones Financieras a Largo Plazo	11,425.07	12,832.09	12,128.58	12,128.58	703.51
Derechos a Recibir Efectivo o Equivalentes a Largo Plazo	22,108,729.95	0.00	0.00	22,108,729.95	0.00
Bienes Inmuebles, Infraestructura y Construcciones en Proceso	658,365,134.41	0.00	0.00	658,365,134.41	0.00
Bienes Muebles	924,068,568.35	6,200,387.92	62,471,883.28	867,797,072.99	(56,271,495.36)
Activos Intangibles	114,656,907.36	0.00	0.00	114,656,907.36	0.00
Depreciación, Deterioro y Amortización Acumulada de Bienes	0.00	0.00	0.00	0.00	0.00
Activos Diferidos	212,109,965.78	0.00	0.00	212,109,965.78	0.00
Estimación por Pérdida o Deterioro de Activos no Circulantes	0.00	0.00	0.00	0.00	0.00
Otros Activos no Circulantes	4,319,617.64	0.00	0.00	4,319,617.64	0.00

FISCALÍA GENERAL DEL ESTADO
SISTEMA CONTABLE 2024
ESTADO ANALÍTICO DE LA DEUDA Y OTROS PASIVOS
DEL 1o. DE ENERO AL 30 DE JUNIO DE 2024
(Cifras en Pesos)

Fecha:

24/07/2024

DENOMINACIÓN DE LAS DEUDAS	MONEDA DE CONTRATACIÓN	INSTITUCIÓN O PAIS ACREEDOR	SALDO INICIAL DEL PERÍODO	SALDO FINAL DEL PERÍODO
DEUDA PÚBLICA				
Corto Plazo				
Deuda Interna			0.00	0.00
Instituciones de Crédito				
BBVA MEXICO, S.A.	Moneda Nacional	México	0.00	0.00
BANOBRAS, S.N.C.	Moneda Nacional	México	0.00	0.00
BANORTE, S.A.	Moneda Nacional	México	0.00	0.00
INTERACCIONES, S.A.	Moneda Nacional	México	0.00	0.00
SANTANDER, S.A.	Moneda Nacional	México	0.00	0.00
SCOTIABANK INVERLAT, S.A.	Moneda Nacional	México	0.00	0.00
Títulos y Valores	Moneda Nacional	México	0.00	0.00
Arrendamientos Financieros	Moneda Nacional	México	0.00	0.00
Deuda Externa			0.00	0.00
Organismos Financieros Internacionales				
Deuda Bilateral				
Títulos y Valores				
Arrendamientos Financieros				
Subtotal de Deuda Pública a Corto Plazo			0.00	0.00
Largo Plazo				
Deuda Interna			0.00	0.00
Instituciones de Crédito				
BBVA MEXICO, S.A.	Moneda Nacional	México	0.00	0.00
BANOBRAS, S.N.C.	Moneda Nacional	México	0.00	0.00
BANORTE, S.A.	Moneda Nacional	México	0.00	0.00
SANTANDER, S.A.	Moneda Nacional	México	0.00	0.00
Títulos y Valores	Moneda Nacional	México	0.00	0.00
Arrendamientos Financieros	Moneda Nacional	México	0.00	0.00
Deuda Externa			0.00	0.00
Organismos Financieros Internacionales				
Deuda Bilateral				
Títulos y Valores				
Arrendamientos Financieros				
Subtotal de Deuda Pública a Largo Plazo			0.00	0.00
Total de Otros Pasivos	Moneda Nacional	México	273,080,694.01	423,303,518.42
Total de Deuda Pública y Otros Pasivos			273,080,694.01	423,303,518.42

SISTEMA CONTABLE 2024
INFORME SOBRE PASIVOS CONTINGENTES
DEL 1o. DE ENERO AL 30 DE JUNIO DE 2024

De conformidad a las Principales Reglas de Registro y Valoración del Patrimonio (Elementos Generales), emitidas por el Consejo Nacional de Armonización Contable, publicadas en el capítulo reformado en el Diario Oficial de la Federación el 06 de octubre del 2014, y última reforma del 23 de diciembre de 2020, los Pasivos Contingentes consideran:

- a) Una obligación posible, surgida a raíz de sucesos pasados, cuya existencia ha de ser confirmada sólo por la ocurrencia, o en su caso, por la no ocurrencia, de uno o más eventos inciertos en el futuro, que no están enteramente bajo el control del Ente Público.
- b) Una obligación presente, surgida a raíz de sucesos pasados, que no se ha reconocido contablemente porque: no es probable que la entidad tenga que satisfacerla, desprendiéndose de recursos que incorporen beneficios económicos; o bien el importe de la obligación no pueda ser medido con la suficiente fiabilidad.

Al respecto, se informa que éste Ente Público a esta fecha **NO cuenta con Pasivos Contingentes** significativos pendientes de pago, ya que estos se reconocen y se liquidan en el transcurso del ejercicio, en la vigencia del presupuesto.

NOTAS A LOS ESTADOS FINANCIEROS

Introducción

Atendiendo a lo establecido por el artículo 17 de la Ley General de Contabilidad Gubernamental, cada ente público es responsable de su contabilidad, de la operación del sistema y en consecuencia de la información que proporciona para la integración de la Cuenta Pública.

De conformidad al artículo 46, fracción I, inciso g), 47, 48 y 49 de la Ley General de Contabilidad Gubernamental, así como, a la normatividad emitida por el Consejo Nacional de Armonización Contable, a continuación, se presentan las notas a los estados financieros de la **Fiscalía General del Estado**, correspondiente al 30 de junio de 2024, con los siguientes apartados:

- **Notas de Gestión Administrativa,**
- **Notas de Desglose, y**
- **Notas de Memoria (Cuentas de Orden).**

NOTAS DE GESTIÓN ADMINISTRATIVA

1. Autorización e Historia

a) Fecha de Creación del Ente Público

La **Fiscalía General del Estado** fue creado Mediante Decreto Estatal, publicado en el Periódico Oficial del Estado No. 285, de fecha 09 de Noviembre del 2004, y para el debido cumplimiento de las atribuciones que la ley otorga a la Institución del Ministerio Público, es indispensable que esta cuente con un órgano de carácter constitucional que cumpla con las expectativas de independencia funcional técnica y patrimonial, por lo que se propuso la creación de la **Fiscalía General del Estado**, como un Organismo Público Autónomo, que tenga a su cargo el ejercicio de las atribuciones constitucionales y legales de la Institución del Ministerio Público.

Mediante Decreto Estatal, publicado en el Periódico Oficial del Estado No. 299, de fecha 28 de Septiembre del 2007, y para renovar a la **Fiscalía General del Estado**, dotándola de instituciones jurídicas sólidas, que respondan a las necesidades de los chiapanecos, partiendo desde la reconstitución de su denominación, organización y el fortalecimiento a sus atribuciones, para hacerla aún más efectiva y con mayores alcances en razón a las obligaciones que le impone la Constitución federal, para ello se reestructura la organización del Ministerio Público a través de la creación del **Ministerio de Justicia del Estado**.

Mediante Decreto Estatal , publicado en el Periódico Oficial del Estado No.136, de fecha 06 de Enero del 2009, y para realizar el cambio en la denominación de esta mejorada y moderna institución, y que en todas las entidades federativas de la República Mexicana las dependencias responsables de la procuración de justicia adoptan en nombre de Procuradurías, adoptando el modelo federal, en un ánimo de congruencia institucional, por lo sin trastocar la autonomía, estructura orgánica, atribuciones legales y avances obtenidos que actualmente le correspondan y que son precisamente las características de modernidad legislativa, tecnológica profesionalización y eficacia, resulta procedente el cambio de denominación por el de **Procuraduría General de Justicia del Estado**.

Mediante Decreto Estatal, publicado en el Periódico Oficial del Estado No.273 de fecha 29 de diciembre de 2016, señala que las razones principales que sostiene la propuesta que concluyeron en la creación de la **Fiscalía General de Estado** se encuentra el de disponer de una Institución al servicio ciudadano. Así mismo bajo el entendimiento jurídico de que la averiguación previa no debe verse únicamente como un asunto de procedimiento penal, sino primordialmente como un tema de respeto y vigencia de los derechos humanos, tema que a todos nos debe

importar, en virtud de que, incluso, si no se llega a ejercer la acción penal, la mencionada averiguación puede traer consigo limitaciones o lesiones a libertades fundamentales, y consecuencias psíquicas, sociales y económicas al afectado.

Por esta razón, la reforma a la Constitución de Chiapas incluye al Ministerio Público organizado en una Fiscalía del Estado, que tiene las características de ser autónomo, contar con personalidad jurídica y patrimonio propio; siguiendo la propuesta de la federación.

b) Principales Cambios en su Estructura

Con la creación de la **Fiscalía General del Estado**; también se emitió el reglamento de la Ley Orgánica; el cual muestra su organización, estructura y las competencias de cada una de sus áreas administrativas. El reglamento, fue publicado el miércoles 10 de mayo de 2017 en el periódico oficial del Gobierno del Estado N°1889-A-2017.

La última reforma al Reglamento de la Ley Orgánica fue publicada mediante Periódico Oficial No. 256, Tomo III, de fecha 07 de diciembre de 2022, publicación No. 3390-A-2022

2. Panorama Económico y Financiero

La situación económica y financiera de la **Fiscalía General del Estado** fue aceptable durante el ejercicio; debido a que fueron tomados en cuenta todos los lineamientos y normas emitidos por el Consejo Nacional de Armonización Contable (CONAC), y los recursos ministrados por la Secretaría de Hacienda fueron presupuestados y erogados de manera adecuada tanto presupuestal, contable y financiera.

3. Organización y Objeto Social

a) Objeto Social

La **Fiscalía General del Estado** ejercerá sus facultades respondiendo a la satisfacción del interés público y sus servidores públicos se regirán por los principios de legalidad, certeza, objetividad, eficiencia, profesionalismo, honradez, confidencialidad, lealtad, responsabilidad, transparencia, disciplina, imparcialidad y respeto a los derechos humanos.

b) Principal Actividad

- Determinar las políticas para la investigación y persecución penal en el ámbito local.
- Participar en la conformación de la Estrategia Nacional, Regional y Estatal de Seguridad Pública.
- Vigilar que se respeten los derechos humanos en la esfera de su competencia.
- Cumplir los objetivos de la seguridad pública en coordinación con las autoridades de los tres órdenes de gobierno.
- Orientar a los particulares respecto de asuntos que presenten ante el Ministerio Público, que no constituyan delitos del orden local o que no sean de su competencia, sobre el trámite que legalmente corresponda al asunto de que se trate.
- Formar parte del Consejo Estatal de Seguridad Pública.
- Promover la celebración de convenios y suscribir los acuerdos interinstitucionales que se deriven y sean necesarios para el cumplimiento de sus funciones.
- Ofrecer y entregar recompensas, en los casos, términos y condiciones que determine el reglamento.
- Contribuir con la información de su competencia en la conformación de las bases nacionales de información.

c) Ejercicio Fiscal

Ejercicio 2024

d) Régimen Jurídico

La **Fiscalía General del Estado**; está registrada ante el Servicio de Administración Tributaria como persona moral con fines no lucrativos, cuya actividad económica es la administración pública estatal en general, y sus obligaciones son las siguientes:

- Presentar la declaración y pago provisional mensual de retenciones de Impuesto Sobre la Renta (ISR), y por sueldos y salarios (ISSS).
- Presentar la declaración anual donde se informe sobre las retenciones de los trabajadores que recibieron sueldos y salarios, y trabajadores asimilados a salarios.
- Presentar declaración informativa anual de subsidio al empleo.
- Presentar declaración informativa mensual de proveedores por tasas de IVA y de IEPS.

e) Consideraciones Fiscales del Ente

La **Fiscalía General del Estado**, se ubica dentro de las personas morales a que se refiere el artículo 95 y 102 de la LISR, pero tiene otras obligaciones como:

- Presentar la declaración y pago provisional de retenciones de ISR por Sueldos y Salarios
- IMSS
- 2% Impuesto Sobre Nóminas
- 10% de ISR por Arrendamientos de Inmuebles
- 2% Impuesto Sobre Nóminas a prestadores de servicios

FISCALÍA GENERAL DEL ESTADO
NOTAS A LOS ESTADOS FINANCIEROS
DEL 1 DE ENERO AL 30 DE JUNIO DE 2024
(Cifras en Pesos)

f) Estructura Organizacional Básica

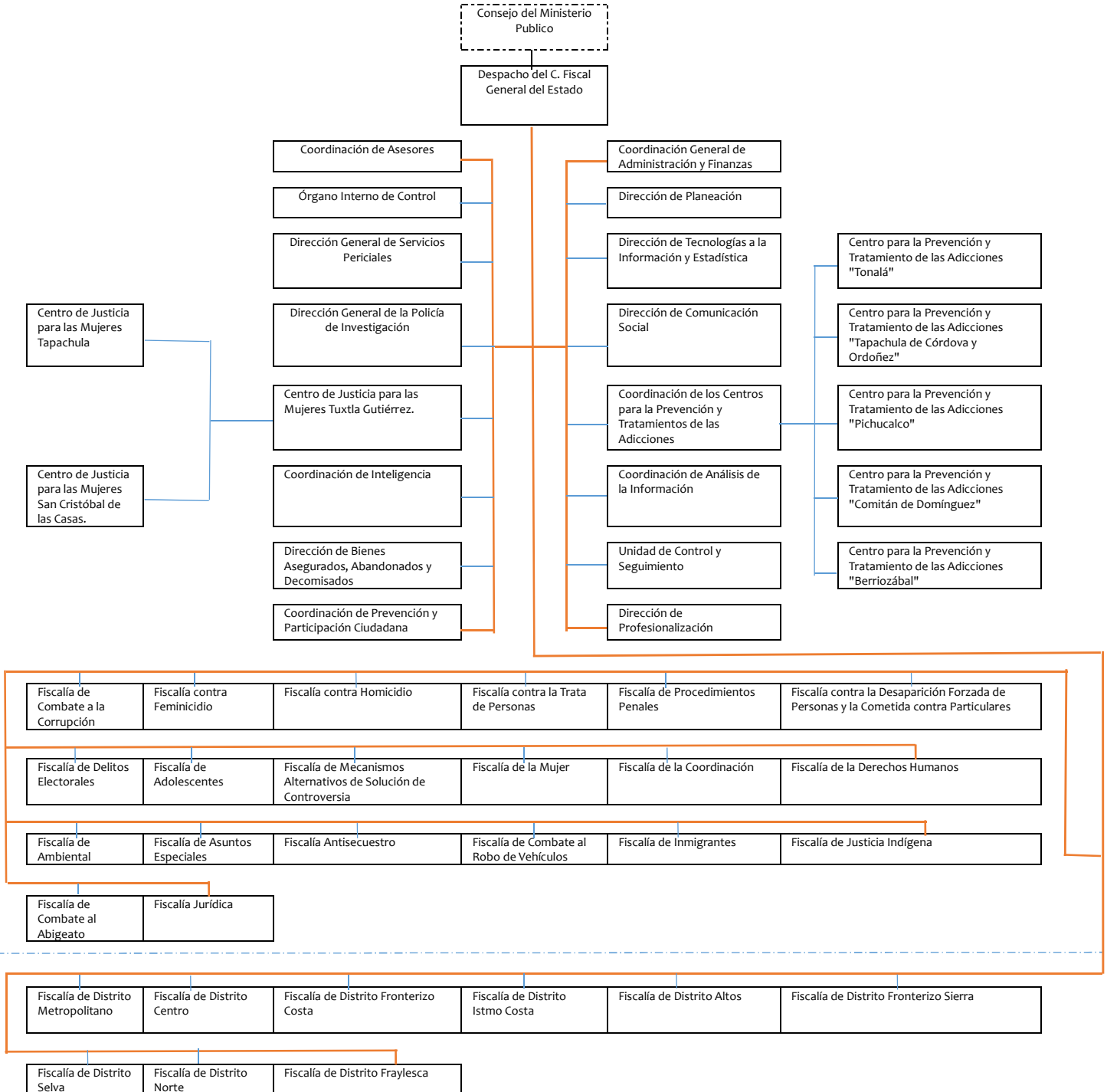

g) Fideicomisos de los cuales es Fideicomitente o Fideicomisario, y Contratos Análogos, incluyendo Mandatos de los cuales es parte

Fideicomiso Fondo contra la Delincuencia Organizada (FOCODO).

4. Bases de Preparación de los Estados Financieros

Para llevar a cabo la preparación de los Estados Financieros del presente ejercicio se consideró lo siguiente:

a) Si se ha observado la normatividad emitida por el CONAC y las disposiciones legales aplicables.

Se ha observado las disposiciones legales de la Normatividad emitida por el CONAC y la Ley General de Contabilidad Gubernamental (LGCG), siendo congruente con la armonización contable en la emisión de los estados financieros.

b) La normatividad aplicada para el reconocimiento, valuación y revelación de los diferentes rubros de la información financiera, así como las bases de medición utilizadas para la elaboración de los estados financieros; por ejemplo: costo histórico, valor de realización, valor razonable, valor de recuperación o cualquier otro método empleado y los criterios de aplicación de los mismos.

Todas las cuentas que afectan económicamente a la **Fiscalía General del Estado**, están cuantificados en términos monetarios y se registran al costo histórico. El costo histórico de las operaciones corresponde al monto erogado para su adquisición conforme a la documentación contable original justificativa y comprobatoria.

c) Postulados Básicos de Contabilidad Gubernamental (PBCG).

Las bases de preparación de los estados financieros de la **Fiscalía General del Estado**, aplican los postulados básicos siguientes:

- | | |
|--|---|
| 1. Sustancia Económica | 7. Consolidación de la Información Financiera |
| 2. Entes Públicos | 8. Devengo Contable |
| 3. Existencia Permanente | 9. Valuación |
| 4. Revelación Suficiente | 10. Dualidad Económica |
| 5. Importancia Relativa | 11. Consistencia |
| 6. Registro e Integración Presupuestaria | |

d) Normatividad supletoria. En caso de emplear varios grupos de normatividades (normatividades supletorias), deberá realizar la justificación razonable correspondiente, su alineación con los PBCG y a las características cualitativas asociadas descritas en el Marco Conceptual de Contabilidad Gubernamental (MCCG) y sus modificaciones.

(No Aplica)

e) Para las Entidades que por primera vez estén implementando la base devengado de acuerdo a la Ley de Contabilidad; deberán revelar las nuevas políticas de reconocimiento, su plan de implementación, revelar los cambios en las políticas, la clasificación y medición de las mismas, así como su impacto en la información financiera, y presentar los últimos estados financieros con la normatividad anteriormente utilizada con las nuevas políticas para fines de comparación en la transición a la base de devengado.

(No Aplica)

5. Políticas de Contabilidad Significativas

(No Aplica)

6. Posición en Moneda Extranjera y Protección por Riesgo Cambiario

(No Aplica)

7. Reporte Analítico del Activo

En las reglas específicas del Registro y Valoración del Patrimonio emitidas por el Consejo Nacional de Armonización Contable, se definió como vida útil de un activo, al periodo durante el que se espera utilizar el activo, además, se menciona que se considerará que un activo tiene una vida útil indefinida cuando, sobre la base de un análisis de todos los factores relevantes, no exista un límite previsible al periodo a lo largo del cual se espera que el activo genere rendimientos económicos o potencial de servicio, o a la utilización en la producción de bienes y servicios públicos. Con base en estas reglas, los activos de la **Fiscalía General del Estado**, sitúa la valoración de sus bienes tangibles e intangibles aplicando la depreciación y amortización, utilizando el procedimiento establecido por el Consejo Nacional de Armonización Contable (CONAC).

Las principales variaciones que presenta el activo del 1 de enero al 30 de junio de 2024, se integra de la siguiente manera:

- a) La variación positiva por \$ 287,555,568.63 del rubro de Efectivo y Equivalentes, corresponde a las ministraciones de recursos del ejercicio, así como al pago de sueldos y demás prestaciones, pago a proveedores y prestadores de servicios.
- b) La variación positiva por \$ 26,192,786.09 en el rubro de Derechos a Recibir Efectivo o Equivalentes, corresponde a los depósitos de las ministraciones del Fondo de Aportaciones para la Seguridad Pública (FASP) del ejercicio 2024
- c) La variación positiva por la cantidad de \$ 30,141,653.76, en el rubro de Derechos a Recibir Bienes o Servicios, corresponde al anticipo del proveedor Distribuidores de Autocamiones de Chiapas S.A. de C.V., con recursos del Fondo para el Fortalecimiento de las Instituciones de Seguridad Pública (FOFISP); así mismo se integra por el anticipo al contratista "Proyectos y Soluciones Integrales del Sureste S.A. de C.V.; por la obra "Construcción de Edificio Fiscalía Metropolitano"; y por el anticipo al contratista Constructora y Comercializadora JHH S.A. de C.V.; por la obra "Mejoramiento del Edificio Central y Anexo", con recursos del Fondo de Aportaciones para la Seguridad Pública (FASP).
- d) La variación positiva por la cantidad de \$ 703.51, en el rubro de Inversiones Financieras a Largo Plazo, corresponde a los movimientos financieros que se generaron en el Fideicomiso Fondo contra la Delincuencia Organizada (FOCODO).

- e) La variación negativa por \$ 56,271,495.36, en el rubro de Bienes Muebles, corresponde a la baja de aeronaves del Fideicomiso Fondo contra la Delincuencia Organizada (FOCODO).

8. Fideicomisos, Mandatos y Análogos

Los fideicomisos, mandatos y contratos análogos presentados en los estados financieros de la **Fiscalía General del Estado**, denominado Fideicomiso Fondo contra la Delincuencia Organizada (FOCODO), ascienden a un importe de \$ 12,128.58 y se encuentran registrados en el activo no circulante, los cuales se muestran a continuación:

FIDEICOMISOS, MANDATOS Y ANÁLOGOS				
<i>(Cifras en Pesos)</i>				
CONCEPTO	SALDO AL 31 DE DICIEMBRE DE 2023	MOVIMIENTOS 2024		SALDO AL 30 DE JUNIO DE 2024
		AUMENTO	DISMINUCIÓN	
Fondo contra la Delincuencia Organizada (FOCODO)	\$ 11,425.07	\$ 703.51	\$ 0	\$ 12,128.58
SUMAS	\$ 11,425.07	\$ 703.51	\$ 0	\$ 12,128.58

9. Reporte de la Recaudación

(No Aplica)

10. Información sobre la Deuda y el Reporte Analítico de la Deuda

(No Aplica)

11. Calificaciones Otorgadas

(No Aplica)

12. Proceso de Mejora

a) Principales Políticas de Control Interno

Manual de Procedimientos: Nos indica los procedimientos que debemos seguir de forma ordenada en el desarrollo de las actividades; evitando duplicidad de esfuerzos.

Ley General de Contabilidad Gubernamental (LGCG): Nos establece los criterios generales que rigen la contabilidad gubernamental y la emisión de información financiera, incluyendo la presupuestaria y programática en forma razonable y transparente.

Normatividad Contable: Tiene por objeto efectuar el registro contable de los recursos públicos y la preparación de informes financieros de forma armonizada, que dan transparencia para la interpretación, evaluación, fiscalización y entrega de informes; regulando las operaciones contables.

Normas Presupuestarias: Nos indica cómo se ejecuta el gasto público, administrándolo con eficiencia, eficacia, economía, transparencia y honradez, para rendir cuentas de los recursos públicos, así mismo contribuir a fortalecer la armonización presupuestaria y contable.

b) Medidas de Desempeño Financiero, Metas y Alcance

A través del proceso de armonización contable, se da un cambio trascendental para atender en tiempo y forma el nuevo esquema de la contabilidad gubernamental, logrando resultados en materia de información financiera, transparencia y rendición de cuentas, así como, mantener la liquidez y solvencia económica.

13. Información por Segmentos

(No Aplica)

14. Eventos Posteriores al Cierre

(No Aplica)

15. Partes Relacionadas

“No existen partes relacionadas que pudieran ejercer influencia significativa sobre la toma de decisiones financieras y operativas”

16. Responsabilidad sobre la Presentación Razonable de la Información Contable

“Bajo protesta de decir verdad declaramos que los Estados Financieros y sus Notas, son razonablemente correctos y son responsabilidad del emisor”

NOTAS DE DESGLOSE

NOTAS AL ESTADO DE ACTIVIDADES

El Estado de Actividades refleja el resultado entre el saldo total de los ingresos captados y el saldo total de los gastos incurridos por la **Fiscalía General del Estado**, cuya diferencia positiva o negativa determina el ahorro o desahorro del 1 de enero al 30 de junio de 2024, sin considerar la inversión física en Bienes Muebles e Inmuebles, Infraestructura y Construcciones en Proceso. De esta forma el resultado durante este periodo refleja un ahorro por \$ 201,453,779.79.

Ingresos y Otros Beneficios

Participaciones, Aportaciones, Convenios, Incentivos Derivados de la Colaboración Fiscal, Fondos Distintos de Aportaciones, Transferencias, Asignaciones, Subsidios y Subvenciones, y Pensiones y Jubilaciones

Al 30 de junio de 2024, el 15 % o más de este rubro están integrados por recursos presupuestales radicados a través de transferencias que la Secretaría de Hacienda realiza con base al presupuesto autorizado, para llevar a cabo las actividades de la **Fiscalía General del Estado**.

PARTICIPACIONES, APORTACIONES, CONVENIOS, INCENTIVOS DERIVADOS DE LA COLABORACIÓN FISCAL, FONDOS DISTINTOS DE APORTACIONES, TRANSFERENCIAS, ASIGNACIONES, SUBSIDIOS Y SUBVENCIONES, Y PENSIONES Y JUBILACIONES

(Cifras en Pesos)

CONCEPTO	NATURALEZA	2024	2023
Transferencias, Asignaciones, Subsidios y Subvenciones, y Pensiones y Jubilaciones	Acreedora	\$ 863,821,449.57	\$ 1,684,940,651.17
SUMAS		\$ 863,821,449.57	\$ 1,684,940,651.17

TOTAL DE INGRESOS Y OTROS BENEFICIOS		\$ 863,821,449.57	\$ 1,684,940,651.17
---	--	--------------------------	----------------------------

Gastos y Otras Pérdidas
Gastos de Funcionamiento

Los gastos de funcionamiento lo integran todas las erogaciones realizadas en la operatividad al 30 de junio de 2024, principalmente en los capítulos 1000 Servicios Personales, 2000 Materiales y Suministros, y 3000 Servicios Generales.

Del total de los Gastos de Funcionamiento, se explican aquellas que en lo individual representan el 15 % o más, de la totalidad de las mismas, el cual se integra de la siguiente manera: el importe de \$ 403,713,072.88 correspondiente a pagos de sueldos y salarios del personal que labora en la **Fiscalía General del Estado**, así como, el importe de \$ 232,137,650.09 del capítulo 3000 Servicios Generales, por concepto de servicios recibidos durante la operatividad, correspondiente al 30 de junio de 2024.

GASTOS DE FUNCIONAMIENTO

(Cifras en Pesos)

CONCEPTO	2024	2023
Servicios Personales	\$ 403,713,072.88	\$ 953,085,110.83
Materiales y Suministros	23,067,322.74	73,111,179.99
Servicios Generales	232,137,650.09	490,042,817.67
SUMAS		\$ 658,918,045.71

Transferencias, Asignaciones, Subsidios y Otras Ayudas

Las Transferencias, Asignaciones, Subsidios y Otras Ayudas, que en lo individual representan el 15 % o más del total del rubro, lo integran todas las erogaciones realizadas en la operatividad al 30 de junio de 2024, principalmente por el importe de \$ 3,449,624.07, por concepto de ayudas sociales a Pensionadas Vitalicias.

TRANSFERENCIAS, ASIGNACIONES, SUBSIDIOS Y OTRAS AYUDAS

(Cifras en Pesos)

CONCEPTO	2024	2023
Subsidios y Subvenciones	\$ 0	\$ 21,140,290.22
Ayudas Sociales	3,449,624.07	\$ 6,975,234.07
SUMAS	\$ 3,449,624.07	\$ 28,115,524.29

Otros Gastos y Pérdidas Extraordinarias

Dentro de este rubro al 30 de junio del 2024, no se presenta saldos.

OTROS GASTOS Y PÉRDIDAS EXTRAORDINARIAS

(Cifras en Pesos)

CONCEPTO	2024	2023
Estimaciones, Depreciaciones, Deterioros, Obsolescencia y Amortizaciones	\$ 0	\$ 22,313,306.14
Otros Gastos	0	1,375,955.23
SUMAS	\$ 0	\$ 23,689,261.37

TOTAL DE GASTOS Y OTRAS PÉRDIDAS	\$ 662,367,669.78	\$ 1,568,043,894.15
---	--------------------------	----------------------------

NOTAS AL ESTADO DE SITUACIÓN FINANCIERA

El Estado de Situación Financiera muestra la posición financiera de la **Fiscalía General del Estado**, valuados y elaborados de acuerdo con los Postulados Básicos de Contabilidad Gubernamental, Normas y Metodología para la Emisión de Información Financiera y Estructura de los Estados Financieros del Ente Público y Característica de sus Notas, emitidos por el Consejo Nacional de Armonización Contable (CONAC), el cual refleja los bienes y derechos que se clasifican en rubros de acuerdo a su disponibilidad de liquidez al igual que sus obligaciones o compromisos, agrupándolas con relación a su exigibilidad.

ACTIVO

El activo se compone de los fondos, valores, derechos y bienes cuantificados en términos monetarios, los cuales dispone la **Fiscalía General del Estado**, para la operatividad y la prestación de servicios públicos, éste se integra como sigue:

Circulante
Efectivo y Equivalentes

El rubro de efectivo y equivalentes al 30 de junio de 2024, asciende a \$ 340,104,595.63, el cual representa el 81.3 % del total de activo circulante, se integra por la disponibilidad financiera para cubrir los compromisos de pagos a los diferentes proveedores, así como, pagos de impuestos y otras contribuciones; así también, la inversión en mesa de dinero a 3 meses con la Institución financiera Banorte.

EFFECTIVO Y EQUIVALENTES		
(Cifras en Pesos)		
CONCEPTO	2024	2023
Bancos/Dependencias y Otros	\$ 317,537,628.32	\$ 23,623,503.24
Inversiones Temporales (Hasta 3 Meses)	214,622.11	513,377.59
Fondos con Afectación Específica	22,352,345.20	28,412,146.17
SUMAS	\$ 340,104,595.63	\$ 52,549,027.00

FONDOS CON AFECTACIÓN ESPECÍFICA	2024	2023
Fondo General de Participaciones	\$ 19,439,871.20	\$ 23,332,762.39
Fondo de Fiscalización y recaudación	0	5,078,784.52
Promover la Atención y Prevención de la Violencia contra las Mujeres	2,912,474.00	599.26
SUMAS	\$ 22,352,345.20	\$ 28,412,146.17

Derechos a Recibir Efectivo o Equivalentes

Al 30 de junio de 2024, el rubro de derechos a recibir efectivo o equivalentes, se compone de los recursos disponibles en Cuentas por Cobrar a Corto Plazo, ministraciones por depositar para el pago a proveedores y prestadores de servicios del Fondo de aportaciones para la seguridad Pública (FASP), así como del Fondo para el Fortalecimiento de las Instituciones de Seguridad Pública (FOFISP).

En su totalidad este rubro asciende a \$ 40,351,378.15 y representa el 9.7 % del total del activo circulante.

DERECHOS A RECIBIR EFECTIVO O EQUIVALENTES			
(Cifras en Pesos)			
CONCEPTO	VENCIMIENTO (DÍAS)	2024	2023
Cuentas por Cobrar a Corto Plazo	≤ 365	\$ 40,351,378.15	\$ 14,158,592.06
SUMAS		\$ 40,351,378.15	\$ 14,158,592.06

CUENTAS POR COBRAR A CORTO PLAZO	VENCIMIENTO (DÍAS)	2024	2023
Ministraciones por Depositar FASP	≤ 365	\$ 36,621,461.49	\$ 14,063,098.18
Ministraciones por Depositar FOFISP	≤ 365	3,729,916.66	0.01
Entregas en Efectivo	≤ 365	0	95,493.87
SUMAS		\$ 40,351,378.15	\$ 14,158,592.06

Derechos a Recibir Bienes o Servicios

El saldo de este rubro por \$ 37,821,781.76, corresponde al 50 % del anticipo al proveedor Security on Key Advance Networks S.A de C.V. por la adquisición de Equipo Especializado y Licencias, otorgado con recursos del Fondo de Aportaciones para la Seguridad Pública (FASP), así también, el otorgado al proveedor Distribuidores de Autocamiones de Chiapas S.A. de C.V., con recursos del Fondo para el Fortalecimiento de las Instituciones de Seguridad Pública (FOFISP); así mismo se integra por el anticipo al contratista "Proyectos y Soluciones Integrales del Sureste S.A. de C.V. ; por la obra "Construcción de Edificio Fiscalía Metropolitana"; y por el anticipo al contratista Constructora y Comercializadora JHH S.A. de C.V.; por la obra "Mejoramiento del Edificio Central y Anexo", de la **Fiscalía General del Estado**, con recursos del Fondo de Aportaciones para la Seguridad Pública (FASP); al 30 de junio de 2024, respecto al total del activo circulante representa el 9 %.

DERECHOS A RECIBIR BIENES O SERVICIOS

(Cifras en Pesos)

CONCEPTO	VENCIMIENTO (DÍAS)	2024	2023
Anticipo a Proveedores por Adquisición de Bienes Inmuebles y Muebles a Corto Plazo	≤ 365	\$ 7,135,901.24	\$ 0
Anticipo a Proveedores por Adquisición de Bienes Intangibles a Corto Plazo	≤ 365	7,680,128.00	\$ 7,680,128.00
Anticipo a Contratistas por Obras Publicas a Corto Plazo	≤ 365	23,005,752.52	0
SUMAS		\$ 37,821,781.76	\$ 7,680,128.00

ANTICIPO A PROVEEDORES POR ADQUISICIÓN DE BIENES INMUEBLES Y MUEBLES A CORTO PLAZO	VENCIMIENTO (DÍAS)	2024	2023
Por Bienes Muebles (Vehículos)	≤ 365	\$ 7,135,901.24	\$ 0
SUMAS		\$ 7,135,901.24	\$ 0

ANTICIPO A PROVEEDORES POR ADQUISICIÓN DE BIENES INTANGIBLES A CORTO PLAZO	VENCIMIENTO (DÍAS)	2024	2023
Por Bienes Intangibles (01 Licencia de equipo Celebrite Premium)	≤ 365	\$ 7,680,128.00	\$ 7,680,128.00
SUMAS		\$ 7,680,128.00	\$ 7,680,128.00

ANTICIPO A CONTRATISTAS POR OBRAS PÚBLICAS A CORTO PLAZO	VENCIMIENTO (DÍAS)	2024	2023
Anticipo a Contratistas por Obras Públicas en Bienes Propios a Corto Plazo	≤ 365	\$ 23,005,752.52	\$ 0
SUMAS		\$ 23,005,752.52	\$ 0

No Circulante
Inversiones Financieras a Largo Plazo

El saldo por \$ 12,128.58 al 30 de junio de 2024, representa el fideicomiso Fondo contra la Delincuencia Organizada (FOCODO).

INVERSIONES FINANCIERAS A LARGO PLAZO		
(Cifras en Pesos)		
CONCEPTO	2024	2023
Fideicomisos, Mandatos y Contratos Análogos	\$ 12,128.58	\$ 11,425.07
SUMAS	\$ 12,128.58	\$ 11,425.07

FIDEICOMISOS, MANDATOS Y CONTRATOS ANÁLOGOS	SALDO AL 31 DE DICIEMBRE DE 2023	MOVIMIENTOS 2024		SALDO AL 30 DE JUNIO DE 2024
		AUMENTO	DISMINUCIÓN	
Fideicomiso Fondo Contra la Delincuencia Organizada (FOCODO)	\$ 11,425.07	\$ 703.51	\$ 0	\$ 12,128.58
SUMAS	\$ 11,425.07	\$ 703.51	\$ 0	\$ 12,128.58

Derechos a Recibir Efectivo o Equivalentes a Largo Plazo

Este rubro del activo asciende a \$ 22,108,729.95, el cual representa el 1.2 % del total del activo no circulante, corresponde a ejercicios anteriores; se integra por el subsidio al empleo, así como, los deudores pendientes por recuperar de ejercicios anteriores, que se encuentran sujetos a resolución judicial, entre las principales esta la adquisición de un helicóptero a la empresa Aero Comondu S.A de C.V del cual se dio un anticipo de \$ 22,000,000.00; así también, se encuentra registrados a empleados que extraviaron armas, los cuales se encuentran pendientes de comprobar al 30 de junio de 2024, se están realizando las gestiones necesarias ante la Fiscalía Especializada Jurídica Consultiva y de Legislación de esta Institución para su depuración, comprobación y/o regularización.

DERECHOS A RECIBIR EFECTIVO O EQUIVALENTES A LARGO PLAZO			
(Cifras en Pesos)			
CONCEPTO	VENCIMIENTO (DÍAS)	2024	2023
Documentos por Cobrar a Largo Plazo	> 365	\$ 5,077.57	\$ 5,077.57
Deudores Diversos a Largo Plazo	> 365	22,103,652.38	22,103,652.38
SUMAS		\$ 22,108,729.95	\$ 22,108,729.95

FISCALÍA GENERAL DEL ESTADO
NOTAS A LOS ESTADOS FINANCIEROS
DEL 1 DE ENERO AL 30 DE JUNIO DE 2024
(Cifras en Pesos)

DOCUMENTOS POR COBRAR A LARGO PLAZO	VENCIMIENTO (DÍAS)	2024	2023
Subsidio al Empleo	> 365	\$ 5,077.57	\$ 5,077.57
SUMAS		\$ 5,077.57	\$ 5,077.57

DEUDORES DIVERSOS A LARGO PLAZO	VENCIMIENTO (DÍAS)	2024	2023
Gastos a Comprobar	> 365	\$ 27,108.00	\$ 27,108.00
Deudores Sujetos a Resolución Judicial	> 365	22,076,544.38	22,076,544.38
SUMAS		\$ 22,103,652.38	\$ 22,103,652.38

Bienes Inmuebles, Infraestructura y Construcciones en Proceso

Al 30 de junio de 2024, este rubro del activo asciende a \$ 658,365,134.41 y representa el valor de los bienes inmuebles tales como: edificios no habitacionales y terrenos propiedad de la **Fiscalía General del Estado**, así como, el valor de las obras en bienes propios que se encuentran en proceso de ejecución, además, del valor de las obras terminadas por transferir. Representa el 35 % del activo no circulante.

BIENES INMUEBLES, INFRAESTRUCTURA Y CONSTRUCCIONES EN PROCESO		
(Cifras en Pesos)		
CONCEPTO	2024	2023
Terrenos	\$ 21,604,794.66	\$ 21,604,794.66
Edificios no Habitacionales	496,026,610.97	496,026,610.97
Construcciones en Proceso en Bienes Propios	140,733,728.78	140,733,728.78
SUMAS	\$ 658,365,134.41	\$ 658,365,134.41

Bienes Muebles

Este rubro representa los bienes muebles que son propiedad de la **Fiscalía General del Estado**, como son: Mobiliario y Equipo de Administración, Mobiliario y Equipo Educativo y Recreativo, Equipo e Instrumental Médico y de Laboratorio, Vehículos y Equipo de Transporte, Equipo de Defensa y Seguridad, Maquinaria, Otros Equipos y Herramientas, y Colecciones, Obras de Arte y Objetos Valiosos, que aún se encuentran en buenas condiciones y que son básicos para la operatividad y el desarrollo de las funciones de las diferentes áreas del mismo; los cuales fueron adquiridos con recursos presupuestales en el periodo que se informa, así como, en ejercicios anteriores. También, se incluyen los bienes obtenidos mediante transferencias de otros entes públicos.

Al 30 de junio de 2024, este rubro asciende a \$ 867,797,072.99 y representa el 46.2 % del activo no circulante.

BIENES MUEBLES		
(Cifras en Pesos)		
CONCEPTO	2024	2023
Mobiliario y Equipo de Administración	\$ 149,683,723.99	\$ 149,683,723.99
Mobiliario y Equipo Educativo y Recreativo	6,816,760.27	6,816,760.27
Equipo e Instrumental Médico y de Laboratorio	78,455,184.41	78,455,184.41
Vehículos y Equipo de Transporte	349,273,095.68	405,544,591.04
Equipo de Defensa y Seguridad	62,275,212.21	62,275,212.21
Maquinaria, Otros Equipos y Herramientas	221,196,297.06	221,196,297.06
Colecciones, Obras de Arte y Objetos Valiosos	96,799.37	96,799.37
SUMAS	\$ 867,797,072.99	\$ 924,068,568.35

Activos Intangibles

Este rubro representa los activos intangibles que son propiedad de la **Fiscalía General del Estado**, como son: software, patentes, marcas y derechos, y licencias, que aún se encuentran en buenas condiciones y que son básicos para la operatividad de las áreas administrativas; los cuales fueron adquiridos con recursos presupuestales, así como, en ejercicios anteriores.

Al 30 de junio de 2024, este rubro asciende a \$ 114,656,907.36, que representa el 6.1 % del activo no circulante.

ACTIVOS INTANGIBLES			
(Cifras en Pesos)			
CONCEPTO	NATURALEZA	2024	2023
Software	Deudora	\$ 42,492,019.76	\$ 42,492,019.76
Patentes, Marcas y Licencias	Deudora	2,671.86	2,671.86
Licencias	Deudora	72,162,215.74	72,162,215.74
SUMAS		\$ 114,656,907.36	\$ 114,656,907.36

Activos Diferidos

Al 30 de junio de 2024, este rubro refleja un monto de \$ 212,109,965.78 el cual representa el 11.3 % del total del activo no circulante, se encuentra integrado por operaciones que están en proceso de regularización presupuestal y contable de ejercicios anteriores; actualmente se están llevando a cabo las gestiones necesarias ante la Secretaría de Hacienda para su regularización.

ACTIVOS DIFERIDOS			
(Cifras en Pesos)			
CONCEPTO	NATURALEZA	2024	2023
Otros Activos Diferidos	Deudora	\$ 212,109,965.78	\$ 212,109,965.78
SUMAS		\$ 212,109,965.78	\$ 212,109,965.78

FISCALÍA GENERAL DEL ESTADO
NOTAS A LOS ESTADOS FINANCIEROS
DEL 1 DE ENERO AL 30 DE JUNIO DE 2024
(Cifras en Pesos)

OTROS ACTIVOS DIFERIDOS	NATURALEZA	2024	2023
Ingresos Estatales	Deudora	\$ 145,835,009.34	\$ 145,835,009.34
Fondo de Aportaciones para la Seguridad Pública (FASP)	Deudora	66,274,956.44	66,274,956.44
SUMAS		\$ 212,109,965.78	\$ 212,109,965.78

Otros Activos no Circulantes

El rubro de otros activos no circulantes, refleja el valor de los bienes muebles propiedad de la **Fiscalía General del Estado**, los cuales se encuentran bajo contrato de comodato.

Al 30 de junio de 2024, este rubro tiene un saldo de \$ 4,319,617.64 el cual representa el 0.2 % del total del activo no circulante.

OTROS ACTIVOS NO CIRCULANTES		
(Cifras en Pesos)		
CONCEPTO	2024	2023
Bienes en Comodato	\$ 4,319,617.64	\$ 4,319,617.64
SUMAS	\$ 4,319,617.64	\$ 4,319,617.64

BIENES EN COMODATO	2024	COMODATARIO
Vehículo Marca Ford Figo 2021	\$ 259,800.00	Gubernatura del Estado
Vehículo Marca Toyota Corolla 2016	249,500.00	Gubernatura del Estado
Vehículo Marca V.W PASSAT 2015	1,182,336.00	Gubernatura del Estado
Vehículo Marca V.W PASSAT 2014	1,764,291.00	Gubernatura del Estado
Vehículo Marca V.W VIRTUS 2020	261,791.00	Gubernatura del Estado
Vehículo Marca NISSAN FRONTIER 2023	601,899.64	Consejo de la Judicatura Poder Judicial del Estado
SUMAS	\$ 4,319,617.64	

PASIVO

Es el conjunto de cuentas que permite el registro de las obligaciones contraídas por la **Fiscalía General del Estado**, para el desarrollo de sus funciones y la prestación de los servicios públicos. Al 30 de junio de 2024, los estados financieros reflejan principalmente pasivo circulante o corto plazo, es decir, aquellas obligaciones en que la exigibilidad de pago es menor a un año, así también, pasivo no circulante o largo plazo que representa las obligaciones con vencimiento posterior a un año.

Circulante

Cuentas por Pagar a Corto Plazo

Al 30 de junio de 2024, este rubro asciende a \$ 204,117,583.64, el cual representa el 98.3 % del total del pasivo circulante, se integra principalmente por las prestaciones salariales como son: sueldos y salarios, prestaciones de retiro, prima vacacional, previsión social múltiple, FPSSTSSP, prima dominical, estímulos, incentivos y aguinaldo devengado no pagado del periodo que se informa, así como, por las aportaciones patronales al IMSS, y 2 % del Impuesto Sobre Nóminas. Así mismo, por los compromisos contraídos por la adquisición de bienes de consumo e inventariables con proveedores, necesarios para el funcionamiento del ente público, los cuales se encuentran pendiente de pago.

Se incluyen dentro de este rubro, los recursos otorgados por subsidios para otras medidas económicas.

Además, se integra por las retenciones y contribuciones a favor de terceros como son: disciplinarios, cuota IMSS, SAR, FPSSTSSP, pensión alimenticia, ISSS, 2 % del Impuesto sobre Nóminas, 10 % del I.S.R. por Arrendamiento, así como el 2 % del Impuesto sobre Nóminas a prestadores de servicios, recuperación de préstamos y otras retenciones a terceros, los cuales se encuentran pendientes de enterar.

También, se encuentran registrados los rendimientos bancarios al periodo que se informa.

CUENTAS POR PAGAR A CORTO PLAZO

(Cifras en Pesos)

CONCEPTO	VENCIMIENTO (DÍAS)	2024	2023
Servicios Personales por Pagar a Corto Plazo	≤ 365	\$ 137,278,213.80	\$ 10,524,239.60
Proveedores por Pagar a Corto Plazo	≤ 365	35,618,391.68	10,528,027.83
Contratista por Obras Públicas por Pagar a Corto Plazo	≤ 365	0	13,493,614.99
Transferencias Otorgadas por Pagar a Corto Plazo	≤ 365	97,818.58	143,118.68
Retenciones y Contribuciones por Pagar a Corto Plazo	≤ 365	30,511,375.89	20,114,269.56
Otras Cuentas por Pagar a Corto Plazo	≤ 365	611,783.69	323,024.85
SUMAS		\$ 204,117,583.64	\$ 55,126,295.51

Otros Pasivos a Corto Plazo

El saldo de este rubro representa el 1.7 % del total del pasivo circulante y asciende a \$ 3,613,410.33, el cual se integra principalmente de los ingresos por clasificar, que corresponden a la indemnización por vehículos siniestrados y por la enajenación de bienes muebles, así como, por los abonos bancarios pendientes de aplicar.

OTROS PASIVOS A CORTO PLAZO		
(Cifras en Pesos)		
CONCEPTO	2024	2023
Ingresos por Clasificar	\$ 3,389,766.13	\$ 746,396.65
Otros Pasivos Circulantes	223,644.20	27,456.47
SUMAS	\$ 3,613,410.33	\$ 773,853.12

INGRESOS POR CLASIFICAR	2024	2023
Ingresos por Renta de Cafetería	\$ 0	\$ 20,000.00
Rendimientos Bancarios	1,993.84	5,849.72
Depósitos por Aclarar	6,498.20	11,067.29
Indemnización por Vehículos Siniestrados	0	576,822.85
Remanentes de Ejercicios Anteriores	0	121,156.79
Adjudicación Directa de Bienes Muebles (Mobiliario y Equipo de Oficina)	0	3,500.00
Pago de Base de Licitación Publica (Vehicular)	0	3,000.00
Remanentes de Enajenación de Bienes Muebles (vehículos)	3,381,209.14	0
Deposito por Perdida de Arma	64.95	5,000.00
SUMAS	\$ 3,389,766.13	\$ 746,396.65

OTROS PASIVOS CIRCULANTES	2024	2023
Abonos Bancarios por Aclarar	\$ 223,644.20	\$ 27,456.47
SUMAS	\$ 223,644.20	\$ 27,456.47

No Circulante
Cuentas por Pagar a Largo Plazo

Este rubro asciende a \$ 651,137.08 que representa el 0.3 % del total del pasivo no circulante y refleja el registro de los compromisos contraídos a largo plazo, con el contratista Diseño y Construcciones ASA, S.A de C.V., los cuales se encuentran pendientes de liquidar al 30 de junio de 2024.

CUENTAS POR PAGAR A LARGO PLAZO			
<i>(Cifras en Pesos)</i>			
CONCEPTO	VENCIMIENTO (DÍAS)	2024	2023
Contratistas por Obras Públicas por Pagar a Largo Plazo	> 365	\$ 651,137.08	\$ 651,137.08
SUMAS		\$ 651,137.08	\$ 651,137.08

Pasivos Diferidos a Largo Plazo

El saldo de este rubro al 30 de junio de 2024 es de \$ 214,921,387.37, y representa el 99.7 % del total del pasivo no circulante, el cual se integra por el registro de prestaciones salariales del personal de la **Fiscalía General del Estado** como son: sueldos y salarios, y aguinaldo devengado no pagado a la fecha que se informa,

Así también, por el registro de abonos bancarios por aclarar, así como el recurso del fideicomiso Fondo Contra la Delincuencia Organizada (FOCODO).

Además, se integra por las retenciones y contribuciones a favor de terceros como son: ISSS, inasistencias, pensión alimenticia, 2% del Impuesto Sobre Nóminas a prestadores de servicios, crédito con financieras, cuota IMSS, cuota FPSSTSP.

Asimismo, por las retenciones efectuadas a los contratistas por obra pública, por los siguientes conceptos: 1% de aportación al Estado para Obras de Beneficio Social, y 5 al millar de Inspección y Vigilancia.

Así como los anticipos de ministraciones, mismas que se encuentran pendientes de regularizar, para ello se está llevando a cabo las gestiones correspondientes ante la Secretaría de Hacienda para dicha regularización.

Por otra parte, dentro este rubro se encuentra los recursos que se tienen para reintegrar por concepto de rendimientos bancarios, las cuales se encuentran pendientes de liquidar, además de los remanentes de ingresos propios, y otros subsidios.

PASIVOS DIFERIDOS A LARGO PLAZO			
<i>(Cifras en Pesos)</i>			
CONCEPTO	VENCIMIENTO (DÍAS)	2024	2023
Otros Pasivos Diferidos a Largo Plazo	> 365	\$ 214,921,387.37	\$ 216,529,408.30
SUMAS		\$ 214,921,387.37	\$ 216,529,408.30

OTROS PASIVOS DIFERIDOS A LARGO PLAZO	VENCIMIENTO (DIAS)	2024	2023
Otros Pasivos a Largo Plazo	> 365	\$ 323,701.03	\$ 319,888.35
Retenciones y Contribuciones por Pagar a Largo Plazo	> 365	643,183.82	643,183.82
Servicios Personales por Pagar a Largo Plazo	> 365	1,970,625.23	1,970,625.23
Otras Cuentas por Pagar a Largo Plazo	> 365	211,272,735.47	211,270,109.44
Transferencias Otorgadas por Pagar a Largo Plazo	> 365	118,445.28	118,445.28
Remanentes de Ingresos Propios	> 365	592,696.54	2,207,156.18
SUMAS		\$ 214,921,387.37	\$ 216,529,408.30

NOTAS AL ESTADO DE VARIACIÓN EN LA HACIENDA PÚBLICA

La Hacienda Pública representa el importe de los bienes y derechos que son propiedad de la **Fiscalía General del Estado**, dicho importe es modificado principalmente por el resultado positivo obtenido al 30 de junio de 2024, el cual asciende a \$ 201,453,779.79.

El Estado de Variación en la Hacienda Pública muestra las modificaciones o cambios realizados en la Hacienda Pública, dichas variaciones representan las adquisiciones de bienes muebles e inmuebles consideradas como inversión, así como, la disponibilidad para la continuidad de obras en proceso, de la misma manera, es afectado por el resultado derivado del registro de operaciones de ejercicios anteriores por reintegros, gastos de fideicomisos no recuperables; a la fecha que se informa, la Hacienda Pública refleja un saldo de \$ 1,874,343,793.83.

Así también, es modificado por el aumento o disminución al patrimonio, derivado del registro de movimientos realizados durante el periodo que se informa. A la fecha que se informa la modificación neta positiva al patrimonio es de \$ 137,396,392.22.

HACIENDA PÚBLICA/PATRIMONIO		
(Cifras en Pesos)		
CONCEPTO	2024	2023
Patrimonio Contribuido	\$ 71,841,571.14	\$ 71,841,571.14
Patrimonio Generado	1,802,502,222.69	1,665,105,830.47
SUMAS	\$ 1,874,343,793.83	\$ 1,736,947,401.61

Patrimonio Contribuido

Donaciones de Capital

El importe de \$ 71,841,571.14 corresponde a los bienes recibidos en donación del Consejo de la Judicatura del Poder Judicial por la implementación del Nuevo Sistema de Justicia Penal, que consta de: unidades móviles especializadas, equipos de rayos laser, equipos de computadoras, así también por parte del Fideicomiso Fondo contra la Delincuencia Organizada, que consta de 02 aeronaves marca CESSNA y SABRELINER, 10 vehículos de diferentes marcas y modelos, cabe mencionar que a través de diversos Municipios se han efectuado donaciones

FISCALÍA GENERAL DEL ESTADO
NOTAS A LOS ESTADOS FINANCIEROS
DEL 1 DE ENERO AL 30 DE JUNIO DE 2024
(Cifras en Pesos)

de predios a esta Entidad, de acuerdo como se mencionan a continuación: Municipio de Reforma el Inmueble que ocupa las oficinas de la Fiscalía de Distrito Norte y el Inmueble que ocupa el SEMEFO, Municipio de Ocosingo el Inmueble que ocupa el Centro para la Prevención y Tratamiento en Adicciones, Municipio de Frontera Hidalgo, el predio Rustico denominado "Los Cerritos", En el Municipio de Tonalá el predio en la col. Evolución y San Gabriel, en el Municipio de San Cristóbal de las Casas, el predio en el Barrio San Diego, en el Municipio de Pichucalco el inmueble que ocupa las Oficinas centrales de la Fiscalía de Distrito Norte, en el Municipio de Tuxtla Gutiérrez, el predio polígono VII Reserva Territorial Tuchtlan y el predio donde se ubica las oficinas de la Fiscalía de Distrito Metropolitano.

PATRIMONIO CONTRIBUIDO	NATURALEZA	2024	2023
Donaciones de Capital	Acreedora	\$ 71,841,571.14	\$ 71,841,571.14
SUMAS		\$ 71,841,571.14	\$ 71,841,571.14

Patrimonio Generado

Resultados del Ejercicio (Ahorro/Desahorro)

El resultado positivo obtenido al periodo que se informa asciende a \$ 201,453,779.79 y representa las adquisiciones de bienes muebles e inmuebles consideradas como inversión, así como, la disponibilidad financiera para cubrir gastos de operación y/o inversión.

PATRIMONIO GENERADO	PROCEDENCIA	2024	2023
Resultados del Ejercicio (Ahorro/Desahorro)	Ingresos y Otros Beneficios menos Gastos y Otras Pérdidas	\$ 201,453,779.79	\$ 116,896,757.02
SUMAS		\$ 201,453,779.79	\$ 116,896,757.02

Resultados de Ejercicios Anteriores

Este rubro se integra principalmente por saldos de años anteriores, así como, por el traspaso del resultado del ejercicio anterior, efectuado al inicio del presente ejercicio; también se incluyen, aquellos movimientos realizados en el periodo que se informa por concepto de: gastos de fideicomisos no recuperables y reintegros de años anteriores.

PATRIMONIO GENERADO	PROCEDENCIA	2024	2023
Resultados de Ejercicios Anteriores	Traspaso de Saldos, Gastos de Fideicomisos y Reintegros.	\$ 1,409,728,492.39	\$ 1,356,889,122.94
SUMAS		\$ 1,409,728,492.39	\$ 1,356,889,122.94

Revalúos

El importe de \$ 191,319,950.51 corresponde al revalúo de los bienes inmuebles que ocupa las oficinas centrales de esta Fiscalía, así como del Edificio adjunto que alberga las oficinas de la Unidad Central de Investigación y Justicia Restaurativa, dichos inmuebles fueron desincorporados del Patrimonio del Estado vía Contrato de

Donación a Título Gratuito, Los inmuebles antes descritos se les practicó avalúos por Perito Valuador autorizado quien valuó las fracciones del inmueble en las cantidades de \$ 113,616,892.40 y \$ 77,703,058.11 respectivamente.

PATRIMONIO GENERADO	PROCEDENCIA	2024	2023
Revalúo de Bienes Inmuebles	Depuración Contable.	\$ 191,319,950.51	\$ 191,319,950.51
SUMAS		\$ 191,319,950.51	\$ 191,319,950.51

NOTAS AL ESTADO DE FLUJOS DE EFECTIVO

El Estado de Flujos de Efectivo, muestra los flujos de efectivo de la **Fiscalía General del estado**, conformado por los elementos básicos: origen y aplicación de los recursos.

Flujo de Efectivo de las Actividades de Operación

Durante el periodo que se informa, los orígenes de actividades de operación cobrados fueron por la cantidad de \$ 863,821,449.57. Las aplicaciones de actividades de operación pagadas por el periodo comprendido del 1 de enero al 30 de junio de 2024, asciende a \$ 662,367,669.78, el cual refleja un flujo neto positivo por actividades de operación por un importe de \$ 201,453,779.79.

Flujo de Efectivo de las Actividades de Inversión

Durante el periodo que se informa, los orígenes de actividades de inversión cobrados fueron por la cantidad de \$ 109,110,864.81. Las aplicaciones de actividades de inversión pagadas por el periodo comprendido del 1 de enero al 30 de junio de 2024, asciende a \$ 173,231,900.38, el cual refleja un flujo neto a la baja por actividades de inversión por un importe de \$ 64,121,035.57.

Flujo de Efectivo de las Actividades de Financiamiento

Durante el periodo que se informa, los orígenes de actividades de financiamiento cobrados fueron por la cantidad de \$ 165,369,760.43. Las aplicaciones de actividades de financiamiento pagadas por el periodo comprendido del 1 de enero al 30 de junio de 2024, asciende a \$ 15,146,936.02, el cual refleja un flujo neto positivo por actividades de financiamiento por un importe de \$ 150,222,824.41.

Incremento/Disminución Neta en el Efectivo y Equivalentes al Efectivo

El incremento neto en el efectivo y equivalentes al 30 de junio de 2024 tiene un saldo de \$ 287,555,568.63.

Efectivo y Equivalentes al Efectivo al Final del Ejercicio

Las cifras del efectivo y equivalentes al efectivo, al final del ejercicio que figuran en la última parte del Estado de Flujos de Efectivo, es el siguiente:

EFFECTIVO Y EQUIVALENTES AL EFECTIVO AL FINAL DEL EJERCICIO		
(Cifras en Pesos)		
CONCEPTO	2024	2023
Efectivo y Equivalentes al Efectivo al Final del Ejercicio	\$ 340,104,595.63	\$ 52,549,027.00

Efectivo y Equivalentes

El análisis de los saldos inicial y final del efectivo y equivalentes al efectivo, al final del ejercicio del estado de flujos de efectivo, respecto a la composición del rubro de efectivo y equivalentes es como sigue:

EFFECTIVO Y EQUIVALENTES		
(Cifras en Pesos)		
CONCEPTO	2024	2023
Bancos/Dependencias y Otros	\$ 317,537,628.32	\$ 23,623,503.24
Inversiones Temporales (Hasta 3 Meses)	214,622.11	513,377.59
Fondos con Afectación Específica	22,352,345.20	28,412,146.17
TOTAL	\$ 340,104,595.63	\$ 52,549,027.00

Adquisiciones de las Actividades de Inversión efectivamente pagadas

Al 30 de junio de 2024, se realizaron adquisiciones de las Actividades de Inversión efectivamente pagadas, respecto del apartado de aplicación, mismas que a continuación de describen:

ADQUISICIONES DE ACTIVIDADES DE INVERSIÓN EFECTIVAMENTE PAGADAS		
(Cifras en Pesos)		
CONCEPTO	2024	2023
Bienes Inmuebles, Infraestructura y Construcciones en Proceso	\$ 0	\$ 69,380,408.99
Terrenos	0	0
Edificios no Habitacionales	0	0
Construcciones en Proceso en Bienes Propios	0	69,380,408.99
Bienes Muebles	0	36,021,936.92
Mobiliario y Equipo de Administración	0	14,625,352.13
Mobiliario y Equipo Educativo y Recreativo	0	607,754.76
Equipo e Instrumental Médico y de Laboratorio	0	32,977.22
Vehículos y Equipo de Transporte	0	6,481,090.18
Maquinaria, Otros Equipos y Herramientas	0	14,274,762.63
Otras Inversiones	173,231,900.38	79,627,318.44
TOTAL	\$ 173,231,900.38	\$ 185,029,664.35

Conciliación de Flujos de Efectivo Netos

A continuación, se presenta la Conciliación de los Flujos de Efectivo Netos de las Actividades de Operación y saldos de Resultados del Ejercicio (Ahorro/Desahorro):

CONCILIACIÓN DE FLUJOS DE EFECTIVO NETOS		
(Cifras en Pesos)		
CONCEPTO	2024	2023
Resultados del Ejercicio Ahorro/Desahorro	\$ 201,453,779.79	\$ 116,896,757.02
Movimientos de partidas (o rubros) que no afectan al efectivo	0	0
Disminución de Inventarios	0	0
Flujos de Efectivo Netos de las Actividades de Operación	\$ 201,453,779.79	\$ 116,896,757.02

CONCILIACIÓN ENTRE LOS INGRESOS PRESUPUESTARIOS Y CONTABLES, ASÍ COMO ENTRE LOS EGRESOS PRESUPUESTARIOS Y LOS GASTOS CONTABLES

De conformidad a lo dispuesto por el “Acuerdo por el que se emite el formato de conciliación entre los ingresos presupuestarios y contables, así como entre los egresos presupuestarios y los gastos contables” y sus modificaciones, dictado por el Consejo Nacional de Armonización Contable, a continuación, se presenta la conciliación contable-presupuestaria, correspondiente del 1 de enero al 30 de junio de 2024:

FISCALÍA GENERAL DEL ESTADO	
CONCILIACIÓN ENTRE LOS INGRESOS PRESUPUESTARIOS Y CONTABLES	
DEL 1 DE ENERO AL 30 DE JUNIO DE 2024	
(Cifras en Pesos)	
CONCEPTO	2024
1. Total de Ingresos Presupuestarios	\$ 863,821,449.57
2. Más Ingresos Contables No Presupuestarios	0
2.1 Ingresos Financieros	0
2.2 Incremento por Variación de Inventarios	0
2.3 Disminución del Exceso de Estimaciones por Pérdida o Deterioro u Obsolescencia	0
2.4 Disminución del Exceso de Provisiones	0
2.5 Otros Ingresos y Beneficios Varios	0
2.6 Otros Ingresos Contables No Presupuestarios	0
3. Menos Ingresos Presupuestarios No Contables	0
3.1 Aprovechamientos Patrimoniales	0
3.2 Ingresos Derivados de Financiamientos	0
3.3 Otros Ingresos Presupuestarios No Contables	0
4. Total de Ingresos Contables	\$ 863,821,449.57

FISCALÍA GENERAL DEL ESTADO
CONCILIACIÓN ENTRE LOS EGRESOS PRESUPUESTARIOS Y LOS GASTOS CONTABLES
DEL 1 DE ENERO AL 30 DE JUNIO DE 2024
(Cifras en Pesos)

CONCEPTO	2024
1. Total de Egresos Presupuestarios	\$ 665,467,863.74
2. Menos Egresos Presupuestarios No Contables	3,100,193.96
2.1 Materias Primas y Materiales de Producción y Comercialización	0
2.2 Materiales y Suministros	0
2.3 Mobiliario y Equipo de Administración	0
2.4 Mobiliario y Equipo Educacional y Recreativo	0
2.5 Equipo e Instrumental Médico y de Laboratorio	0
2.6 Vehículos y Equipo de Transporte	3,100,193.96
2.7 Equipo de Defensa y Seguridad	0
2.8 Maquinaria, Otros Equipos y Herramientas	0
2.9 Activos Biológicos	0
2.10 Bienes Inmuebles	0
2.11 Activos Intangibles	0
2.12 Obra Pública en Bienes de Dominio Público	0
2.13 Obra Pública en Bienes Propios	0
2.14 Acciones y Participaciones de Capital	0
2.15 Compra de Títulos y Valores	0
2.16 Concesión de Préstamos	0
2.17 Inversiones en Fideicomisos, Mandatos y Otros Análogos	0
2.18 Provisiones para Contingencias y Otras Erogaciones Especiales	0
2.19 Amortización de la Deuda Pública	0
2.20 Adeudos de Ejercicios Fiscales Anteriores (ADEFAS)	0
2.21 Otros Egresos Presupuestarios No Contables	0
3. Más Gastos Contables No Presupuestarios	0
3.1 Estimaciones, Depreciaciones, Deterioros, Obsolescencia y Amortizaciones	0
3.2 Provisiones	0
3.3 Disminución de Inventarios	0
3.4 Otros Gastos	0
3.5 Inversión Pública no Capitalizable	0
3.6 Materiales y Suministros (consumos)	0
3.7 Otros Gastos Contables No Presupuestarios	0
4. Total de Gastos Contables	\$ 662,367,669.78

NOTAS DE MEMORIA (CUENTAS DE ORDEN)

Las Notas de Memoria contienen información sobre las cuentas de orden tanto contables como presupuestarias que se utilizan para registrar los movimientos de valores que no afecten o modifiquen el Estado de Situación Financiera de la **Fiscalía General del Estado**, sin embargo, su incorporación en libros es necesaria con fines de recordatorio, de control y en general sobre los aspectos administrativos, o bien, para consignar sus derechos o responsabilidades contingentes que puedan, o no, presentarse en el futuro.

Al 30 de junio de 2024, las cuentas que se manejan para efectos de estas Notas son las siguientes:

Cuentas de Orden Contables**Valores**

Cifras al 30 de junio de 2024, del Fondo para el Desarrollo y Mejora de la Procuración de Justicia, creada con Decreto No. 292 de fecha 01 de septiembre de 2009 y que tiene como objetivo llevar un registro detallado, minucioso y exacto de los ingresos transitorios y definitivos que por cualquier naturaleza se efectúen, así como un sistema de control riguroso de los rescates que se realicen en las Fiscalías de Distrito, Especializadas, Especiales y las Agencias Investigadoras de Ministerio Público.

Bienes en Concesionados o en Comodato

Al 30 de junio de 2024 el importe se integra por los registros de los siguientes contratos:

1. Contrato celebrado con el Consejo de la Judicatura del Estado de Chiapas el día 31 de enero de 2005, para ocupar el Edificio ubicado en Avenida Hidalgo Prolongación Carretera Arriaga-Tonalá, kilómetro 1+65 colonia La Pochota, que será utilizado exclusivamente para oficinas administrativas de esta Entidad.
2. Contrato celebrado con el Consejo de la Judicatura del Estado de Chiapas el día 18 de agosto de 2006, para ocupar el Edificio ubicado en Avenida la Quebrada sin número colonia Unitaria de los Trabajadores en Palenque, Chiapas, que será utilizado exclusivamente para oficinas administrativas de esta Entidad.
3. Contrato celebrado con el Consejo de la Judicatura del Estado de Chiapas el día 18 de agosto de 2006, para ocupar el Edificio anexo al Juzgado Mixto de Primera Instancia del Distrito Judicial de Arriaga, ubicado en 9ª Avenida Poniente sin número, entre calle central sur y 2ª calle sur, Arriaga, Chiapas. que será utilizado exclusivamente para oficinas administrativas de esta Entidad.

CUENTAS DE ORDEN CONTABLES
(Cifras en Pesos)

CONCEPTO	2024
Valores	\$ 40,424,869.56
Emisión de Obligaciones	0
Avales y Garantías	0
Juicios	0
Mediante Proyectos para Prestación de Servicios (PPS) y Similares	0
Bienes en Concesionados o en Comodato	20,565,959.06
SUMAS	\$ 60,990,828.62

VALORES	MONTO	TASA	VENCIMIENTO (DÍAS)
Bienes y Valores	\$ 40,424,869.56	No Aplica	No Aplica
SUMAS	\$ 40,424,869.56		

BIENES EN CONCESIONADOS O EN COMODATO	MONTO	TASA	VENCIMIENTO (DÍAS)
Bienes Bajo Contrato de Comodato	\$ 20,565,959.06	No Aplica	No Aplica
SUMAS	\$ 20,565,959.06		

Cuentas de Orden Presupuestario

Cuentas de Ingresos

(No Aplica)

Cuentas de Egresos

Los saldos de los rubros de las cuentas de orden presupuestarias de egresos de la **Fiscalía General del Estado**, registrados del 1 de enero al 30 de junio de 2024, son las siguientes:

CUENTAS DE ORDEN PRESUPUESTARIAS DE EGRESOS	
(Cifras en Pesos)	
CONCEPTO	2024
Presupuesto de Egresos Aprobado	1,402,744,895.72
Presupuesto de Egresos por Ejercer	918,503,848.45
Modificaciones al Presupuesto de Egresos Aprobado	241,510,123.98
Presupuesto de Egresos Comprometido	731,115,895.96
Presupuesto de Egresos Devengado	667,596,428.37
Presupuesto de Egresos Ejercido	466,740,436.31
Presupuesto de Egresos Pagado	466,147,379.94

RUBRO DE INGRESOS	INGRESO					DIFERENCIA
	ESTIMADO	AMPLIACIONES Y REDUCCIONES	MODIFICADO	DEVENGADO	RECAUDADO	(RECAUDADO - ESTIMADO)
Impuestos	0.00	0.00	0.00	0.00	0.00	0.00
Cuotas y Aportaciones de Seguridad Social	0.00	0.00	0.00	0.00	0.00	0.00
Contribuciones de Mejoras	0.00	0.00	0.00	0.00	0.00	0.00
Derechos	0.00	0.00	0.00	0.00	0.00	0.00
Productos	0.00	0.00	0.00	0.00	0.00	0.00
Aprovechamientos	0.00	0.00	0.00	0.00	0.00	0.00
Ingresos por Venta de Bienes, Prestación de Servicios y Otros	0.00	0.00	0.00	0.00	0.00	0.00
Ingresos						
Participaciones, Aportaciones, Convenios, Incentivos	94,976,854.95	21,608,216.05	116,585,071.00	77,213,913.61	77,213,913.61	(17,762,941.34)
Derivados de la Colaboración Fiscal y Fondos Distintos de Aportaciones	0.00	0.00	0.00	0.00	0.00	0.00
Transferencias, Asignaciones, Subsidios y Subvenciones, y Pensiones y Jubilaciones	1,307,768,040.77	219,421,907.93	1,527,189,948.70	786,487,535.96	786,487,535.96	(521,280,504.81)
Ingresos Derivados de Financiamientos	0.00	0.00	0.00	0.00	0.00	0.00
Total	1,402,744,895.72	241,030,123.98	1,643,775,019.70	863,701,449.57	863,701,449.57	
				Ingresos Excedentes		(539,043,446.15)

RUBRO DE INGRESOS	INGRESO					DIFERENCIA
	ESTIMADO	AMPLIACIONES Y REDUCCIONES	MODIFICADO	DEVENGADO	RECAUDADO	(RECAUDADO - ESTIMADO)
Ingresos del Poder Ejecutivo Federal o Estatal y de los Municipios	0.00	0.00	0.00	0.00	0.00	0.00
Impuestos	0.00	0.00	0.00	0.00	0.00	0.00
Cuotas y Aportaciones de Seguridad Social	0.00	0.00	0.00	0.00	0.00	0.00
Contribuciones de Mejoras	0.00	0.00	0.00	0.00	0.00	0.00
Derechos	0.00	0.00	0.00	0.00	0.00	0.00
Productos	0.00	0.00	0.00	0.00	0.00	0.00
Aprovechamientos	0.00	0.00	0.00	0.00	0.00	0.00
Participaciones, Aportaciones, Convenios, Incentivos	0.00	0.00	0.00	0.00	0.00	0.00
Derivados de la Colaboración Fiscal y Fondos Distintos de Aportaciones	0.00	0.00	0.00	0.00	0.00	0.00
Transferencias, Asignaciones, Subsidios y Subvenciones, y Pensiones y Jubilaciones	0.00	0.00	0.00	0.00	0.00	0.00
Ingresos de los Entes públicos de los Poderes Legislativo y Judicial, de los Órganos Autónomos y del Sector Paraestatal o Paramunicipal, así como de las Empresas Productivas del Estado	1,402,744,895.72	241,030,123.98	1,643,775,019.70	863,701,449.57	863,701,449.57	(539,043,446.15)
Cuotas y Aportaciones de Seguridad Social	0.00	0.00	0.00	0.00	0.00	0.00
Productos	0.00	0.00	0.00	0.00	0.00	0.00
Ingresos por Venta de Bienes, Prestación de Servicios y Otros Ingresos	0.00	0.00	0.00	0.00	0.00	0.00
Transferencias, Asignaciones, Subsidios y Subvenciones, y Pensiones y Jubilaciones	1,402,744,895.72	241,030,123.98	1,643,775,019.70	863,701,449.57	863,701,449.57	(539,043,446.15)
Ingresos Derivados de Financiamiento	0.00	0.00	0.00	0.00	0.00	0.00
Ingresos Derivados de Financiamientos	0.00	0.00	0.00	0.00	0.00	0.00
Total	1,402,744,895.72	241,030,123.98	1,643,775,019.70	863,701,449.57	863,701,449.57	
				Ingresos Excedentes		(539,043,446.15)



GOBIERNO DEL ESTADO DE CHIAPAS
RAMO O DEPENDENCIA: Fiscalía General del Estado

ESTADO ANALÍTICO DEL EJERCICIO DEL PRESUPUESTO DE EGRESOS CLASIFICACIÓN POR OBJETO DEL GASTO
(CAPITULOS Y CONCEPTOS)
DEL 1 DE ENERO AL 30 DE JUNIO DE 2024

(Pesos)

RPA-1

CAPG	CG	DESCRIPCIÓN	PRESUPUESTO DE EGRESOS					SUBEJERCICIO
			APROBADO	AMPLIACIONES - REDUCCIONES	MODIFICADO	DEVENGADO	PAGADO	
1000		Servicios Personales.	969,841,473.61	21,641,445.07	991,482,918.68	403,713,072.88	240,161,823.86	587,769,845.80
	1100	Remuneraciones al Personal de Carácter Permanente.	338,139,929.88	15,853,912.53	353,993,842.41	166,520,447.78	96,293,756.41	187,473,394.63
	1300	Remuneraciones Adicionales y Especiales.	449,943,642.85	3,011,717.30	452,955,360.15	161,930,804.35	100,286,519.93	291,024,555.80
	1400	Seguridad Social.	61,393,819.50	1,742,415.80	63,136,235.30	27,501,896.00	14,218,139.20	35,634,339.30
	1500	Otras Prestaciones Sociales y Económicas.	88,011,681.38	1,042,299.44	89,053,980.82	43,681,741.42	27,723,158.32	45,372,239.40
	1700	Pago de Estímulos a Servidores Públicos.	32,352,400.00	-8,900.00	32,343,500.00	4,078,183.33	1,640,250.00	28,265,316.67
2000		Materiales y Suministros	67,373,710.13	1,233,799.54	68,607,509.67	23,067,322.74	23,066,468.92	45,540,186.93
	2100	Materiales de Administración, Emisión de Documentos y Artículos Oficiales.	14,234,008.00	26,679.21	14,260,687.21	5,125,448.25	5,125,363.06	9,135,238.96
	2200	Alimentos y Utensilios.	14,579,094.94	913,602.59	15,492,697.53	6,303,296.45	6,302,968.79	9,189,401.08
	2300	Materias Primas y Materiales de Producción y Comercialización	0.00	253.00	253.00	253.00	253.00	0.00
	2400	Materiales y Artículos de Construcción y de Reparación.	1,236,716.94	145,264.92	1,381,981.86	657,041.17	657,032.46	724,940.69
	2500	Productos Químicos, Farmacéuticos y de Laboratorio.	3,146,826.89	321,777.41	3,468,604.30	2,326,023.81	2,325,591.55	1,142,580.49
	2600	Combustibles, Lubricantes y Aditivos.	32,400,000.00	32,086.92	32,432,086.92	7,456,509.50	7,456,509.50	24,975,577.42
	2700	Vestuario, Blancos, Prendas de Protección y Artículos Deportivos.	1,130,713.50	-19,829.40	1,110,884.10	1,002,451.02	1,002,451.02	108,433.08
	2900	Herramientas, Refacciones y Accesorios Menores.	646,349.86	-186,035.11	460,314.75	196,299.54	196,299.54	264,015.21
3000		Servicios Generales.	279,138,329.69	195,264,950.70	474,403,280.39	232,137,650.09	195,976,486.25	242,265,630.30
	3100	Servicios Básicos.	35,630,486.98	-1,689,073.27	33,941,413.71	13,940,619.18	13,940,619.18	20,000,794.53
	3200	Servicios de Arrendamiento.	26,746,154.04	556,708.00	27,302,862.04	8,670,903.77	8,568,435.62	18,631,958.27
	3300	Servicios Profesionales, Científicos, Técnicos y Otros Servicios.	123,798,461.99	190,131,582.62	313,930,044.61	175,125,170.49	139,507,058.81	138,804,874.12
	3400	Servicios Financieros, Bancarios y Comerciales.	7,342,843.42	1,846,177.22	9,189,020.64	7,296,132.36	7,295,844.63	1,892,888.28
	3500	Servicios de Instalación, Reparación, Mantenimiento y Conservación.	33,919,585.24	2,082,506.28	36,002,091.52	8,733,426.50	8,712,490.27	27,268,665.02
	3700	Servicios de Traslado y Viáticos.	30,491,489.00	406,790.70	30,898,279.70	10,818,325.34	10,818,325.34	20,079,954.36
	3900	Otros Servicios Generales.	21,209,309.02	1,930,259.15	23,139,568.17	7,553,072.45	7,133,712.40	15,586,495.72
4000		Transferencias, Asignaciones, Subsidios y Otras Ayudas.	6,814,404.00	1,909,611.87	8,724,015.87	3,449,624.07	3,449,624.07	5,274,391.80
	4400	Ayudas Sociales.	6,814,404.00	1,909,611.87	8,724,015.87	3,449,624.07	3,449,624.07	5,274,391.80



GOBIERNO DEL ESTADO DE CHIAPAS
RAMO O DEPENDENCIA: Fiscalía General del Estado

ESTADO ANALÍTICO DEL EJERCICIO DEL PRESUPUESTO DE EGRESOS CLASIFICACIÓN POR OBJETO DEL GASTO
(CAPITULOS Y CONCEPTOS)
DEL 1 DE ENERO AL 30 DE JUNIO DE 2024

(Pesos)

RPA-1

CAPG	CG	DESCRIPCIÓN	PRESUPUESTO DE EGRESOS					SUB EJERCICIO
			APROBADO	AMPLIACIONES - REDUCCIONES	MODIFICADO	DEVENGADO	PAGADO	
5000		Bienes Muebles, Inmuebles e Intangibles.	12,787,400.00	21,460,316.80	34,247,716.80	3,100,193.96	3,100,193.96	31,147,522.84
	5100	Mobiliario y Equipo de Administración.	2,185,000.00	424,062.08	2,609,062.08	0.00	0.00	2,609,062.08
	5200	Mobiliario y Equipo Educativo y Recreativo.	0.00	74,642.52	74,642.52	0.00	0.00	74,642.52
	5300	Equipo e Instrumental Médico y de Laboratorio.	0.00	204,415.20	204,415.20	0.00	0.00	204,415.20
	5400	Vehículos y Equipo de Transporte.	0.00	18,622,797.00	18,622,797.00	3,100,193.96	3,100,193.96	15,522,603.04
	5900	Activos Intangibles.	10,602,400.00	2,134,400.00	12,736,800.00	0.00	0.00	12,736,800.00
6000		Inversión Pública.	66,789,578.29	0.00	66,789,578.29	0.00	0.00	66,789,578.29
	6200	Obra Pública en Bienes Propios.	66,789,578.29	0.00	66,789,578.29	0.00	0.00	66,789,578.29
TOTAL DEL GASTO:			1,402,744,895.72	241,510,123.98	1,644,255,019.70	665,467,863.74	465,754,597.06	978,787,155.96



GOBIERNO DEL ESTADO DE CHIAPAS
RAMO O DEPENDENCIA: Fiscalía General del Estado

ESTADO ANALÍTICO DEL EJERCICIO DEL PRESUPUESTO DE EGRESOS CLASIFICACIÓN ECONÓMICA POR TIPO
DE GASTO
DEL 1 DE ENERO AL 30 DE JUNIO DE 2024

(Pesos)

RPA-2

CONCEPTO	PRESUPUESTO DE EGRESOS					SUBEJERCICIO
	APROBADO	AMPLIACIONES - REDUCCIONES	MODIFICADO	DEVENGADO	PAGADO	
GASTO CORRIENTE	1,305,918,367.43	219,901,581.27	1,525,819,948.70	659,675,441.32	459,962,174.64	866,144,507.38
GASTO DE CAPITAL	96,826,528.29	21,608,542.71	118,435,071.00	5,792,422.42	5,792,422.42	112,642,648.58
AMORTIZACIÓN DE LA DEUDA Y DISMINUCIÓN DE PASIVOS	0.00	0.00	0.00	0.00	0.00	0.00
PENSIONES Y JUBILACIONES	0.00	0.00	0.00	0.00	0.00	0.00
PARTICIPACIONES	0.00	0.00	0.00	0.00	0.00	0.00
TOTAL DEL GASTO:	1,402,744,895.72	241,510,123.98	1,644,255,019.70	665,467,863.74	465,754,597.06	978,787,155.96



GOBIERNO CONSTITUCIONAL DEL ESTADO DE CHIAPAS
RAMO O DEPENDENCIA: Fiscalía General del Estado
ESTADO ANALÍTICO DEL EJERCICIO DEL PRESUPUESTO DE EGRESOS EN CLASIFICACIÓN
ADMINISTRATIVA/ORGANISMO
DEL 1 DE ENERO AL 30 DE JUNIO DE 2024

(Pesos)

RPA-3

CONCEPTO	PRESUPUESTO DE EGRESOS					SUBEJERCICIO
	APROBADO	AMPLIACIONES - REDUCCIONES	MODIFICADO	DEVENGADO	PAGADO	
TOTAL	1,402,744,895.72	241,510,123.98	1,644,255,019.70	665,467,863.74	465,754,597.06	978,787,155.96
ORGANOS AUTONOMOS	1,402,744,895.72	241,510,123.98	1,644,255,019.70	665,467,863.74	465,754,597.06	978,787,155.96
Fiscalía General del Estado	1,402,744,895.72	241,510,123.98	1,644,255,019.70	665,467,863.74	465,754,597.06	978,787,155.96



GOBIERNO CONSTITUCIONAL DEL ESTADO DE CHIAPAS
 RAMO O DEPENDENCIA: Fiscalía General del Estado
ESTADO ANALÍTICO DEL EJERCICIO DEL PRESUPUESTO DE EGRESOS EN CLASIFICACIÓN
ADMINISTRATIVA/PODERES
DEL 1 DE ENERO AL 30 DE JUNIO DE 2024

(Pesos)

RPA-4

CONCEPTO	PRESUPUESTO DE EGRESOS					SUBEJERCICIO
	APROBADO	AMPLIACIONES - REDUCCIONES	MODIFICADO	DEVENGADO	PAGADO	
TOTAL	1,402,744,895.72	241,510,123.98	1,644,255,019.70	665,467,863.74	465,754,597.06	978,787,155.96
PODER EJECUTIVO	0.00	0.00	0.00	0.00	0.00	0.00
PODER LEGISLATIVO	0.00	0.00	0.00	0.00	0.00	0.00
PODER JUDICIAL	0.00	0.00	0.00	0.00	0.00	0.00
ORGANOS AUTONOMOS	1,402,744,895.72	241,510,123.98	1,644,255,019.70	665,467,863.74	465,754,597.06	978,787,155.96
Fiscalía General del Estado	1,402,744,895.72	241,510,123.98	1,644,255,019.70	665,467,863.74	465,754,597.06	978,787,155.96



GOBIERNO CONSTITUCIONAL DEL ESTADO DE CHIAPAS
RAMO O DEPENDENCIA: Fiscalía General del Estado
ESTADO ANALÍTICO DEL EJERCICIO DEL PRESUPUESTO DE EGRESOS EN CLASIFICACIÓN
ADMINISTRATIVA/ENTIDADES
DEL 1 DE ENERO AL 30 DE JUNIO DE 2024
(Pesos)

RPA-5

CONCEPTO	PRESUPUESTO DE EGRESOS					SUBEJERCICIO
	APROBADO	AMPLIACIONES - REDUCCIONES	MODIFICADO	DEVENGADO	PAGADO	
ENTIDADES PARAESTATALES Y FIDEICOMISOS NO EMPRESARIALES Y NO FINANCIEROS	NO APLICA					
INSTITUCIONES PÚBLICAS DE SEGURIDAD SOCIAL	NO APLICA					



Gobierno del Estado de Chiapas
Ramo o Dependencia: Fiscalía General del Estado

Estado Analítico del Ejercicio del Presupuesto de Egresos Clasificación Funcional (Finalidad y Función)
Del 1 de Enero al 30 de Junio de 2024

(Pesos)

RPA-6

FI	FU	CONCEPTO	EGRESOS					SUB EJERCICIO
			APROBADO	AMPLIACIONES - REDUCCIONES	MODIFICADO	DEVENGADO	PAGADO	
1	Gobierno		1,402,744,895.72	241,510,123.98	1,644,255,019.70	665,467,863.74	465,754,597.06	978,787,155.96
	1.2	Justicia	1,402,744,895.72	241,510,123.98	1,644,255,019.70	665,467,863.74	465,754,597.06	978,787,155.96
TOTAL DEL GASTO:			1,402,744,895.72	241,510,123.98	1,644,255,019.70	665,467,863.74	465,754,597.06	978,787,155.96

SISTEMA CONTABLE 2024
ENDEUDAMIENTO NETO
DEL 1o. DE ENERO AL 30 DE JUNIO DE 2024

Fecha:

IDENTIFICACIÓN DE CRÉDITO O INSTRUMENTO	CONTRATACIÓN/ COLOCACIÓN	AMORTIZACIÓN	ENDEUDAMIENTO NETO
CRÉDITOS BANCARIOS			

TOTAL CRÉDITOS BANCARIOS

OTROS INSTRUMENTOS DE DEUDA

NO APLICA

TOTAL OTROS INSTRUMENTOS DE DEUDA

TOTAL

SISTEMA CONTABLE 2024
INTERESES DE LA DEUDA
DEL 1o. DE ENERO AL 30 DE JUNIO DE 2024

Fecha:

IDENTIFICACIÓN DE CRÉDITO O INSTRUMENTO	DEVENGADO	PAGADO
CRÉDITOS BANCARIOS		

TOTAL DE INTERESES DE CRÉDITOS BANCARIOS

OTROS INSTRUMENTOS DE DEUDA

TOTAL DE INTERESES DE OTROS INSTRUMENTOS DE DEUDA

TOTAL

NO APLICA



GOBIERNO DEL ESTADO DE CHIAPAS
RAMO O DEPENDENCIA: Fiscalía General del Estado
GASTO POR CATEGORÍA PROGRAMÁTICA
DEL 1 DE ENERO AL 30 DE JUNIO DE 2024
(Pesos)

RPA-7

CONCEPTO	PRESUPUESTO DE EGRESOS					SUBEJERCICIO
	APROBADO	AMPLIACIONES - REDUCCIONES	MODIFICADO	DEVENGADO	PAGADO	
Programas	212,892,147.61	212,927,423.79	425,819,571.40	178,968,765.05	143,350,653.37	246,850,806.35
Subsidios: Sector Social y Privado o Entidades Federativas y Municipios	0.00	15,522,597.00	15,522,597.00	0.00	0.00	15,522,597.00
Otros Subsidios	0.00	15,522,597.00	15,522,597.00	0.00	0.00	15,522,597.00
Sujetos a Reglas de Operación	0.00	0.00	0.00	0.00	0.00	0.00
Desempeño de las Funciones	117,915,292.66	194,231,681.74	312,146,974.40	175,026,339.51	139,408,227.83	137,120,634.89
Específicos	117,915,292.66	191,319,207.74	309,234,500.40	175,026,339.51	139,408,227.83	134,208,160.89
Funciones de las Fuerzas Armadas (Únicamente Gobierno Federal)	0.00	0.00	0.00	0.00	0.00	0.00
Planeación, seguimiento y evaluación de políticas públicas	0.00	0.00	0.00	0.00	0.00	0.00
Prestación de Servicios Públicos	0.00	2,912,474.00	2,912,474.00	0.00	0.00	2,912,474.00
Promoción y fomento	0.00	0.00	0.00	0.00	0.00	0.00
Provisión de Bienes Públicos	0.00	0.00	0.00	0.00	0.00	0.00
Proyectos de inversión	0.00	0.00	0.00	0.00	0.00	0.00
Regulación y supervisión	0.00	0.00	0.00	0.00	0.00	0.00
Administrativos y de Apoyo	0.00	0.00	0.00	0.00	0.00	0.00
Apoyo a la función pública y al mejoramiento de la gestión	0.00	0.00	0.00	0.00	0.00	0.00
Apoyo al proceso presupuestario y para mejorar la eficiencia institucional	0.00	0.00	0.00	0.00	0.00	0.00
Operaciones ajenas	0.00	0.00	0.00	0.00	0.00	0.00
Compromisos	0.00	0.00	0.00	0.00	0.00	0.00
Desastres Naturales	0.00	0.00	0.00	0.00	0.00	0.00
Obligaciones de cumplimiento de resolución jurisdiccional	0.00	0.00	0.00	0.00	0.00	0.00
Obligaciones	0.00	0.00	0.00	0.00	0.00	0.00
Aportaciones a fondos de estabilización	0.00	0.00	0.00	0.00	0.00	0.00
Aportaciones a fondos de inversión y reestructura de pensiones	0.00	0.00	0.00	0.00	0.00	0.00
Aportaciones a la seguridad social	0.00	0.00	0.00	0.00	0.00	0.00
Pensiones y jubilaciones	0.00	0.00	0.00	0.00	0.00	0.00
Programas de Gasto Federalizado (Gobierno Federal)	94,976,854.95	3,173,145.05	98,150,000.00	3,942,425.54	3,942,425.54	94,207,574.46
Gasto Federalizado	94,976,854.95	3,173,145.05	98,150,000.00	3,942,425.54	3,942,425.54	94,207,574.46
Participaciones a entidades federativas y municipios	1,189,852,748.11	28,582,700.19	1,218,435,448.30	486,499,098.69	322,403,943.69	731,936,349.61
Costo financiero, deuda o apoyos a deudores y ahorradores de la banca	0.00	0.00	0.00	0.00	0.00	0.00
Adeudos de ejercicios fiscales anteriores	0.00	0.00	0.00	0.00	0.00	0.00
TOTAL DEL GASTO:	1,402,744,895.72	241,510,123.98	1,644,255,019.70	665,467,863.74	465,754,597.06	978,787,155.96



GOBIERNO CONSTITUCIONAL DEL ESTADO DE CHIAPAS
FISCALIA GENERAL DEL ESTADO

PROGRAMAS Y PROYECTOS DE INVERSIÓN
DEL 1 DE ENERO AL 30 DE JUNIO DE 2024

FF	RAMO	PF	PROYECTO ESTRATÉGICO	MUNICIPIO / COBERTURA	PRESUPUESTO DE EGRESOS				AVANCE % DEVENGADO/ MODIFICADO
					APROBADO	MODIFICADO	DEVENGADO	PAGADO	

NO APLICA

INDICADORES DE RESULTADOS

Ente Público: Fiscalía General del Estado

Página 4 de 8

SUBFUNCIÓN / TIPO DE PROYECTO	UNIDAD DE MEDIDA	METAS				PRESUPUESTO APROBADO (PESOS)	PRESUPUESTO MODIFICADO (PESOS)	PRESUPUESTO DEVENGADO (PESOS)	BENEFICIARIOS				
		PROGRAM. ANUAL	MODIF. ANUAL	ALCANZ. AL PERIODO	% CUMPLIM./ MODIF.				MUNICIPIO	LOCALIDAD	MUJER	HOMBRE	PERSONA
JUSTICIA													
PROCURACIÓN DE JUSTICIA													
Porcentaje de determinación de registros de atención del ejercicio	Registro de Atención	269.00	269.00	168.00	62.45								
PROCURACIÓN DE JUSTICIA EN LAS COMUNIDADES INDÍGENAS DE CHIAPAS						31 611 625.04	34 450 917.97	15 108 747.51	Cobertura Estatal	Cobertura Estatal	733	758	1 491
Porcentaje de determinación en carpetas de investigación de años anteriores	Carpeta de Investigación	735.00	735.00	253.00	34.42								
Porcentaje de determinación de carpetas de investigación del ejercicio	Carpeta de Investigación	510.00	510.00	109.00	21.37								
Porcentaje de determinación de registros de atención de años anteriores	Registro de Atención	1 040.00	1 040.00	764.00	73.46								
Porcentaje de determinación de registros de atención del ejercicio	Registro de Atención	1 390.00	1 390.00	300.00	21.58								
PROCURACIÓN DE JUSTICIA EN EL DISTRITO METROPOLITANO						63 549 510.04	61 099 433.10	21 953 968.85	Tuxtla Gutiérrez	Tuxtla Gutiérrez	2 073	2 074	4 147
Porcentaje de determinación en carpetas de investigación de años anteriores	Carpeta de Investigación	168.00	168.00	207.00	123.21								
Porcentaje de determinación de carpetas de investigación del ejercicio	Carpeta de Investigación	1 647.00	1 647.00	748.00	45.42								
Porcentaje de determinación de registros de atención de años anteriores	Registro de Atención	395.00	395.00	569.00	144.05								
Porcentaje de determinación de registros de atención del ejercicio	Registro de Atención	5 523.00	5 523.00	2 608.00	47.22								
PROCURACIÓN DE JUSTICIA EN EL DISTRITO CENTRO						37 791 416.79	43 444 309.11	20 448 048.08	Chiapa de Corzo	Varias	1 493	1 586	3 079
Porcentaje de determinación en carpetas de investigación de años anteriores	Carpeta de Investigación	247.00	247.00	320.00	129.55								
Porcentaje de determinación de carpetas de investigación del ejercicio	Carpeta de Investigación	844.00	844.00	549.00	65.05								
Porcentaje de determinación de registros de atención de años anteriores	Registro de Atención	12.00	12.00	500.00	4 166.67								
Porcentaje de determinación de registros de atención del ejercicio	Registro de Atención	2 062.00	2 062.00	1 755.00	85.11								
PROCURACIÓN DE JUSTICIA EN EL DISTRITO FRONTERIZO COSTA						50 604 637.69	58 894 507.78	28 223 944.04	Tapachula	Varias	1 865	3 163	5 028
Porcentaje de determinación en carpetas de investigación de años anteriores	Carpeta de Investigación	1 009.00	1 009.00	301.00	29.83								
Porcentaje de determinación de carpetas de investigación del ejercicio	Carpeta de Investigación	2 443.00	2 443.00	896.00	36.68								
Porcentaje de determinación de registros de atención de años anteriores	Registro de Atención	705.00	705.00	764.00	108.37								
Porcentaje de determinación de registros de atención del ejercicio	Registro de Atención	5 140.00	5 140.00	2 864.00	55.72								
PROCURACIÓN DE JUSTICIA EN EL DISTRITO ISTMO-COSTA						27 128 738.10	34 750 257.50	17 140 498.85	Tonalá	Varias	842	1 046	1 888
Porcentaje de determinación en carpetas de investigación de años anteriores	Carpeta de Investigación	245.00	245.00	160.00	65.31								
Porcentaje de determinación de carpetas de investigación del ejercicio	Carpeta de Investigación	952.00	952.00	284.00	29.83								
Porcentaje de determinación de registros de atención de años anteriores	Registro de Atención	880.00	880.00	413.00	46.93								
Porcentaje de determinación de registros de atención del ejercicio	Registro de Atención	2 873.00	2 873.00	985.00	34.28								
PROCURACIÓN DE JUSTICIA EN EL DISTRITO ALTOS						21 330 566.15	23 010 402.97	10 309 937.78	San Cristóbal de Las Casas	Varias	1 164	1 316	2 480
Porcentaje de determinación en carpetas de investigación de años anteriores	Carpeta de Investigación	283.00	283.00	272.00	96.11								
Porcentaje de determinación de carpetas de investigación del ejercicio	Carpeta de Investigación	630.00	630.00	220.00	34.92								
Porcentaje de determinación de registros de atención de años anteriores	Registro de Atención	514.00	514.00	534.00	103.89								
Porcentaje de determinación de registros de atención del ejercicio	Registro de Atención	1 470.00	1 470.00	741.00	50.41								
PROCURACIÓN DE JUSTICIA EN EL DISTRITO FRONTERIZO SIERRA						27 628 730.02	29 594 192.61	12 471 051.38	Comitán de Domínguez	Varias	694	1 294	1 988
Porcentaje de determinación en carpetas de investigación de años anteriores	Carpeta de Investigación	59.00	59.00	73.00	123.73								
Porcentaje de determinación de carpetas de investigación del ejercicio	Carpeta de Investigación	468.00	468.00	210.00	44.87								
Porcentaje de determinación de registros de atención de años anteriores	Registro de Atención	178.00	178.00	205.00	115.17								

GOBIERNO CONSTITUCIONAL DEL ESTADO DE CHIAPAS
**SECRETARÍA DE HACIENDA
 PRESUPUESTO DE EGRESOS 2024**
**AVANCE DE CUMPLIMIENTO DE INDICADORES ESTRATÉGICOS
 ENERO - JUNIO**
Organismo Público: 2.1.1.1.4.300 Fiscalía General del Estado

Misión				
Es un órgano público autónomo del gobierno del estado, responsable de procurar justicia a través de la investigación y persecución de los delitos de los presuntos responsables, salvaguardando los intereses y la integridad de la sociedad, mediante la aplicación de las leyes en el marco de respeto a los derechos humanos de las víctimas e imputados, con perspectiva de género, para garantizar el Estado de Derecho.				

Visión				
Ser una institución de vanguardia y de mejora continua en la aplicación del Sistema Penal Acusatorio a través de servidores públicos calificados, con servicio profesional de carrera, brindando atención de calidad con legalidad, eficiencia, eficacia, imparcialidad, honradez y respeto que garanticen el derecho de acceso a la justicia y la confianza de la sociedad.				

COMPORTAMIENTO DEL EJERCICIO DEL GASTO					Aprobado (A)	Modificado (B)	Devengado (C)	% Devengado
Concepto					Aprobado (A)	Modificado (B)	Devengado (C)	% Devengado
Fin	F	SF	SSF	Descripción				
TOTALES					1,402,744,895.72	1,644,255,019.70	665,467,863.74	40.47
1				Gobierno	1,402,744,895.72	1,644,255,019.70	665,467,863.74	40.47
	2			Justicia	1,402,744,895.72	1,644,255,019.70	665,467,863.74	40.47
		2		Procuración de Justicia	1,402,744,895.72	1,644,255,019.70	665,467,863.74	40.47
			1	Procuración de Justicia	1,402,744,895.72	1,644,255,019.70	665,467,863.74	40.47

Objetivos de Desarrollo Sostenible	
Clave	Descripción
05	Lograr la igualdad entre los géneros y empoderar a todas las mujeres y niñas.
16	Promover sociedades pacíficas e inclusivas para el desarrollo sostenible, facilitar el acceso a la justicia para todos y crear instituciones eficaces, responsables e inclusivas a todos los niveles.

Metas de los Objetivos de Desarrollo Sostenible		
ODS	No. Meta	Descripción
05		Lograr la igualdad entre los géneros y empoderar a todas las mujeres y niñas.
	02	Eliminar todas las formas de violencia contra todas las mujeres y las niñas en los ámbitos público y privado, incluidas la trata y la explotación sexual y otros tipos de explotación
16		Promover sociedades pacíficas e inclusivas para el desarrollo sostenible, facilitar el acceso a la justicia para todos y crear instituciones eficaces, responsables e inclusivas a todos los niveles.
	03	Promover el estado de derecho en los planos nacional e internacional y garantizar la igualdad de acceso a la justicia para todos

Objetivos del Plan Nacional		
Eje	Objetivo	Descripción
1		Justicia y Estado de Derecho.
	04	Construir la paz y la seguridad con respeto a los derechos humanos.

Objetivos del Plan Estatal				
Eje	Tema	Pol. Púb.	Objetivo	Descripción

GOBIERNO CONSTITUCIONAL DEL ESTADO DE CHIAPAS
SECRETARÍA DE HACIENDA
PRESUPUESTO DE EGRESOS 2024

AVANCE DE CUMPLIMIENTO DE INDICADORES ESTRATÉGICOS
ENERO - JUNIO

Organismo Público: 2.1.1.1.4.300 Fiscalía General del Estado

Objetivos del Plan Estatal				
Eje	Tema	Pol. Púb.	Objetivo	Descripción
1	3	03	01	Gobierno Eficaz y Honesto. Sociedad segura y Estado de derecho. Investigación y acceso a la justicia. Consolidar la procuración de justicia que salvaguarde el Estado de derecho.

Estrategias del Plan Estatal		
Clave Alineación PED	No. Est.	Descripción
130301	01 02 03	Impulsar la cultura de la denuncia ciudadana. Mejorar la atención ciudadana en materia de procuración de justicia. Fortalecer la procuración de justicia en la investigación y persecución de los delitos de alto impacto.

Programa Sectorial		
Programa	Clave Alineación	Descripción
C	104130301	Sociedad Segura y Estado de Derecho.

Objetivos Estratégicos		
No. Obj.	Clave Alineación	Descripción
1	104130301C	Garantizar a las víctimas del delito una procuración de justicia eficaz y eficiente.

GOBIERNO CONSTITUCIONAL DEL ESTADO DE CHIAPAS
**SECRETARÍA DE HACIENDA
 PRESUPUESTO DE EGRESOS 2024**
**AVANCE DE CUMPLIMIENTO DE INDICADORES ESTRATÉGICOS
 ENERO - JUNIO**
Organismo Público: 2.1.1.1.4.300 Fiscalía General del Estado

Indicadores Estratégicos														
No. Obj	No. Ind	Tipo y Dimensión	Unidad de Medida	Nombre del Indicador	Descripción Cualitativa (Numerador / Denominador)	Año y Valor de Línea Base	Denominador (A)	Total Numerador	Programado (B)				Avances	
									Modificado (C)				Efic. del Ejer. D/C	Meta Indic. D/A
									Alcanzado (D)					
									Trimestres					
I	II	III	IV											
1	1	Gestión Eficacia	Carpeta de Investigación	Porcentaje de determinación de carpetas de investigación del ejercicio.	Número de determinaciones de carpetas de investigación del ejercicio. / Total de carpetas de investigación iniciadas.	2024 11,125.00	15,185.00	11,125.00 11,125.00 4,504.00	2,281.00 2,281.00 1,759.00	2,922.00 2,922.00 2,745.00	2,941.00 2,941.00 0.00	2,981.00 2,981.00 0.00	40.49%	29.66%
1	2	Gestión Eficacia	Carpeta de Investigación	Porcentaje de determinación en carpetas de investigación de años anteriores.	Número de determinaciones de carpetas de investigación de años anteriores. / Total de carpetas de investigación de años anteriores.	2024 3,985.00	3,985.00	3,985.00 3,985.00 2,489.00	1,689.00 1,689.00 1,436.00	862.00 862.00 1,053.00	747.00 747.00 0.00	687.00 687.00 0.00	62.46%	62.46%
1	3	Gestión Eficacia	Registro de Atención	Porcentaje de determinación de registros de atención del ejercicio.	Número de determinaciones de registros de atención del ejercicio. / Total de registros de atención iniciados.	2024 29,921.00	40,000.00	29,921.00 29,921.00 14,178.00	6,476.00 6,476.00 5,339.00	8,264.00 8,264.00 8,839.00	7,747.00 7,747.00 0.00	7,434.00 7,434.00 0.00	47.38%	35.45%
1	4	Gestión Eficacia	Registro de Atención	Porcentaje de determinación de registros de atención de años anteriores.	Número de determinaciones de registros de atención de años anteriores. / Total de registros de atención de años anteriores.	2024 5,970.00	5,970.00	5,970.00 5,970.00 5,720.00	2,556.00 2,556.00 3,738.00	1,229.00 1,229.00 1,982.00	1,128.00 1,128.00 0.00	1,057.00 1,057.00 0.00	95.81%	95.81%
1	5	Gestión Eficacia	Delito	Índice de incidencia estatal.	Número de delitos atendidos. / Total de delitos denunciados.	2024 15,545.00	15,545.00	15,545.00 15,545.00 6,820.00	3,999.00 3,999.00 3,164.00	4,061.00 4,061.00 3,656.00	4,085.00 4,085.00 0.00	3,400.00 3,400.00 0.00	43.87%	43.87%
1	6	Gestión Eficacia	Dictamen	Porcentaje de atención de dictámenes periciales.	Número de dictámenes periciales emitidos. / Total de solicitudes recibidas del Ministerio Público y autoridades diversas.	2024 115,736.00	170,971.00	115,736.00 115,736.00 55,105.00	29,070.00 29,070.00 25,390.00	22,882.00 22,882.00 29,715.00	28,254.00 28,254.00 0.00	35,530.00 35,530.00 0.00	47.61%	32.23%
1	7	Gestión Eficacia	Mandamiento	Porcentaje de atención de mandamientos judiciales.	Número de mandamientos judiciales cumplidos. / Total de mandamientos judiciales girados.	2024 1,988.00	3,914.00	1,988.00 1,988.00 1,046.00	518.00 518.00 556.00	508.00 508.00 490.00	485.00 485.00 0.00	477.00 477.00 0.00	52.62%	26.72%
Productos y Servicios							Cientes y Usuarios							
Recepción de denuncias, investigación y persecución de los delitos.							Población del Estado.							

GOBIERNO CONSTITUCIONAL DEL ESTADO DE CHIAPAS
FISCALÍA GENERAL DEL ESTADO

SISTEMA CONTABLE 2024

INDICADORES DE POSTURA FISCAL / CON RECURSOS DEL EJERCICIO

DEL 1o. DE ENERO AL 30 DE JUNIO DE 2024

Página 1 de 1
24/07/2024

Fecha:

CONCEPTO	ESTIMADO	DEVENGADO	PAGADO
I. Ingresos Presupuestarios	1,402,744,895.72	863,701,449.57	863,701,449.57
Ingresos del Órganos Autónomos	1,402,744,895.72	863,701,449.57	863,701,449.57
Ingresos del Sector Paraestatal	0.00	0.00	0.00
II. Egresos Presupuestarios	1,402,744,895.72	665,467,863.74	465,754,597.06
Egresos del Órganos Autónomos	1,402,744,895.72	665,467,863.74	465,754,597.06
Egresos del Sector Paraestatal	0.00	0.00	0.00
III. Balance Presupuestario (Superávit o Déficit) (III = I - II)	0.00	198,233,585.83	397,946,852.51

CONCEPTO	ESTIMADO	DEVENGADO	PAGADO
III. Balance Presupuestario (Superávit o Déficit)	0.00	198,233,585.83	397,946,852.51
IV. Intereses, Comisiones y Gastos de la Deuda	0.00	0.00	0.00
V. Balance Primario (Superávit o Déficit) (V = III - IV)	0.00	198,233,585.83	397,946,852.51

CONCEPTO	ESTIMADO	DEVENGADO	PAGADO
A. Financiamiento	0.00	0.00	0.00
B. Amortización de la Deuda	0.00	0.00	0.00
C. Endeudamiento o Desendeudamiento (C= A - B)	0.00	0.00	0.00

SISTEMA CONTABLE 2024
RELACIÓN DE CUENTAS BANCARIAS PRODUCTIVAS ESPECÍFICAS
DEL 1o. DE ENERO AL 30 DE JUNIO DE 2024

Fecha:

FONDO, PROGRAMA O CONVENIO	DATOS DE LA CUENTA BANCARIA		
	INSTITUCIÓN BANCARIA	NÚMERO DE CUENTA	TIPO DE CUENTA

NO APLICA



**GOBIERNO CONSTITUCIONAL DEL ESTADO DE CHIAPAS
FISCALÍA GENERAL DEL ESTADO**

**SISTEMA CONTABLE 2024
RELACIÓN DE ESQUEMAS BURSÁTILES Y COBERTURAS FINANCIERAS
DEL 1o. DE ENERO AL 30 DE JUNIO DE 2024**

Página 1 de 1
Fecha: 24/07/2024

RELACIÓN DE ESQUEMAS BURSÁTILES Y DE COBERTURAS FINANCIERAS

NO APLICA



GOBIERNO CONSTITUCIONAL DEL ESTADO DE CHIAPAS

FISCALÍA GENERAL DEL ESTADO

SISTEMA CONTABLE 2024

FORMATO DEL EJERCICIO Y DESTINO DE GASTO FEDERALIZADO Y REINTEGROS

DEL 1o. DE ENERO AL 30 DE JUNIO DE 2024

Página 1 de 1

Fecha:

24/07/2024

Programa o Fondo	Destino de los Recursos	Ejercicio		Reintegro
		DEVENGADO	PAGADO	
5 33 I0110 FASP.	Chiapa de Corzo	164,499.72	164,499.72	0.00
5 33 I0110 FASP.	Tuxtla Gutiérrez	3,777,925.82	3,777,925.82	0.00

Concepto	30 de junio de 2024	31 de diciembre de 2023	Concepto	30 de junio de 2024	31 de diciembre de 2023
ACTIVO			PASIVO		
Activo Circulante			Pasivo Circulante		
Efectivo y Equivalentes	340,104,595.63	52,549,027.00	Cuentas por Pagar a Corto Plazo	204,117,583.64	55,126,295.51
Efectivo			Servicios Personales por Pagar a Corto Plazo	137,278,213.80	10,524,239.60
Bancos/Tesorería			Proveedores por Pagar a Corto Plazo	35,618,391.68	10,528,027.83
Bancos/Dependencias y Otros	317,537,628.32	23,623,503.24	Contratistas por Obras Públicas por Pagar a Corto Plazo		13,493,614.99
Inversiones Temporales (Hasta 3 Meses)	214,622.11	513,377.59	Participaciones y Aportaciones por Pagar a Corto Plazo		
Fondos con Afectación Específica	22,352,345.20	28,412,146.17	Transferencias Otorgadas por Pagar a Corto Plazo	97,818.58	143,118.68
Depósitos de Fondos de Terceros en Garantía y/o Administración			Intereses, Comisiones y Otros Gastos de la Deuda Pública por Pagar a Corto Plazo		
Otros Efectivos y Equivalentes			Retenciones y Contribuciones por Pagar a Corto Plazo	30,511,375.89	20,114,269.56
Derechos a Recibir Efectivo o Equivalentes	40,351,378.15	14,158,592.06	Devoluciones de la Ley de Ingresos por Pagar a Corto Plazo		
Inversiones Financieras de Corto Plazo			Otras Cuentas por Pagar a Corto Plazo	611,783.69	323,024.85
Cuentas por Cobrar a Corto Plazo	40,351,378.15	14,158,592.06	Documentos por Pagar a Corto Plazo	0.00	0.00
Deudores Diversos por Cobrar a Corto Plazo			Documentos Comerciales por Pagar a Corto Plazo		
Ingresos por Recuperar a Corto Plazo			Documentos con Contratistas por Obras Públicas por Pagar a Corto Plazo		
Deudores por Anticipos de la Tesorería a Corto Plazo			Otros Documentos por Pagar a Corto Plazo		
Préstamos Otorgados a Corto Plazo			Porción a Corto Plazo de la Deuda Pública a Largo Plazo	0.00	0.00
Otros Derechos a Recibir Efectivo o Equivalentes a Corto Plazo			Porción a Corto Plazo de la Deuda Pública		
Derechos a Recibir Bienes o Servicios	37,821,781.76	7,680,128.00	Porción a Corto Plazo de Arrendamiento Financiero		
Anticipos a Proveedores por Adquisición de Bienes y Prestación de Servicios a Corto Plazo			Títulos y Valores a Corto Plazo	0.00	0.00
Anticipo a Proveedores por Adquisición de Bienes Inmuebles y Muebles a Corto Plazo	7,135,901.24		Pasivos Diferidos a Corto Plazo	0.00	0.00
Anticipo a Proveedores por Adquisición de Bienes Intangibles a Corto Plazo	7,680,128.00	7,680,128.00	Ingresos Cobrados por Adelantado a Corto Plazo		
Anticipo a Contratistas por Obras Públicas a Corto Plazo	23,005,752.52		Intereses Cobrados por Adelantado a Corto Plazo		
Otros Derechos a Recibir Bienes o Servicios a Corto Plazo			Otros Pasivos Diferidos a Corto Plazo		
Inventarios	0.00	0.00	Fondos y Bienes de Terceros en Garantía y/o Administración a Corto Plazo	0.00	0.00
Inventario de Mercancías para Venta			Fondos en Garantía a Corto Plazo		
Inventario de Mercancías Terminadas			Fondos en Administración a Corto Plazo		
Inventario de Mercancías en Proceso de Elaboración			Fondos Contingentes a Corto Plazo		
Inventario de Materias Primas, Materiales y Suministros para Producción			Fondos de Fideicomisos, Mandatos y Contratos Análogos a Corto Plazo		
Bienes en Tránsito			Otros Fondos de Terceros en Garantía y/o Administración a Corto Plazo		
Almacenes	0.00	0.00	Valores y Bienes en Garantía a Corto Plazo		
Estimación por Pérdida o Deterioro de Activos Circulantes	0.00	0.00	Provisiones a Corto Plazo	0.00	0.00
Estimaciones para Cuentas Incobrables por Derechos a Recibir Efectivo o Equivalentes			Provisión para Demandas y Juicios a Corto Plazo		
Estimación por Deterioro de Inventarios			Provisión para Contingencias a Corto Plazo		
Otros Activos Circulantes	0.00	0.00	Otras Provisiones a Corto Plazo		
Valores en Garantía			Otros Pasivos a Corto Plazo	3,613,410.33	773,853.12
Bienes en Garantía (excluye depósitos de fondos)			Ingresos por Clasificar	3,389,766.13	746,396.65
Bienes Derivados de Embargos, Decomisos, Aseguramientos y Dación en Pago			Recaudación por Participar		
Adquisición con Fondos de Terceros			Otros Pasivos Circulantes	223,644.20	27,456.47
Total de Activos Circulantes	418,277,755.54	74,387,747.06	Total de Pasivos Circulantes	207,730,993.97	55,900,148.63
Activo No Circulante			Pasivo No Circulante		
Inversiones Financieras a Largo Plazo	12,128.58	11,425.07	Cuentas por Pagar a Largo Plazo	651,137.08	651,137.08
Derechos a Recibir Efectivo o Equivalentes a Largo Plazo	22,108,729.95	22,108,729.95	Documentos por Pagar a Largo Plazo		
Bienes Inmuebles, Infraestructura y Construcciones en Proceso	658,365,134.41	658,365,134.41	Deuda Pública a Largo Plazo		
Bienes Muebles	867,797,072.99	924,068,568.35	Pasivos Diferidos a Largo Plazo	214,921,387.37	216,529,408.30
Activos Intangibles	114,656,907.36	114,656,907.36	Fondos y Bienes de Terceros en Garantía y/o Administración a Largo Plazo		
Depreciación, Deterioro y Amortización Acumulada de Bienes			Provisiones a Largo Plazo		
Activos Diferidos	212,109,965.78	212,109,965.78	Total de Pasivos No Circulantes	215,572,524.45	217,180,545.38
Estimación por Pérdida o Deterioro de Activos no Circulantes			Total del Pasivo	423,303,518.42	273,080,694.01
Otros Activos no Circulantes	4,319,617.64	4,319,617.64	HACIENDA PÚBLICA / PATRIMONIO		
Total de Activos No Circulantes	1,879,369,556.71	1,935,640,348.56	Hacienda Pública/Patrimonio Contribuido	71,841,571.14	71,841,571.14
Total del Activo	2,297,647,312.25	2,010,028,095.62	Aportaciones		
			Donaciones de Capital	71,841,571.14	71,841,571.14
			Actualización de la Hacienda Pública/Patrimonio		
			Hacienda Pública/Patrimonio Generado	1,802,502,222.69	1,665,105,830.47
			Resultados del Ejercicio (Ahorro/Desahorro)	201,453,779.79	116,896,757.02
			Resultados de Ejercicios Anteriores	1,409,728,492.39	1,356,889,122.94
			Revalúos	191,319,950.51	191,319,950.51
			Reservas		
			Rectificaciones de Resultados de Ejercicios Anteriores		
			Exceso o Insuficiencia en la Actualización de la Hacienda Pública/Patrimonio	0.00	0.00
			Resultado por Posición Monetaria		
			Resultado por Tenencia de Activos no Monetarios		
Total de Activos No Circulantes	1,879,369,556.71	1,935,640,348.56	Total Hacienda Pública/Patrimonio	1,874,343,793.83	1,736,947,401.61
Total del Activo	2,297,647,312.25	2,010,028,095.62	Total del Pasivo y Hacienda Pública/Patrimonio	2,297,647,312.25	2,010,028,095.62

Concepto	30 de junio de 2024	31 de diciembre de 2023	Concepto	30 de junio de 2024	31 de diciembre de 2023
----------	---------------------	-------------------------	----------	---------------------	-------------------------

**INFORME ANALÍTICO DE LA DEUDA PÚBLICA Y OTROS PASIVOS
 DEL 1o. DE ENERO AL 30 DE JUNIO DE 2024**

 Fecha: Página 1 de 1
24/07/2024
LDF-2

Denominación de la Deuda Pública y Otros Pasivos	Saldo al 31 de diciembre de 2023	Disposiciones del Período	Amortizaciones del Período	Revaluaciones, Reclasificaciones y Otros Ajustes	Saldo Final del Período	Pago de Intereses del Período	Pago de Comisiones y demás costos asociados durante el Período
Deuda Pública	0.00	0.00	0.00	0.00	0.00	0.00	0.00
Corto Plazo	0.00	0.00	0.00	0.00	0.00	0.00	0.00
Instituciones de Crédito							
Títulos y Valores							
Arrendamientos Financieros							
Largo Plazo	0.00	0.00	0.00	0.00	0.00		
Instituciones de Crédito							
Títulos y Valores							
Arrendamientos Financieros							
Otros Pasivos	273,080,694.01				423,303,518.42		
Total de la Deuda Pública y Otros Pasivos	273,080,694.01	0.00	0.00	0.00	423,303,518.42	0.00	0.00

Deuda Contingente (Informativo)
Valor de Instrumentos Bono Cupón Cero (Informativo)

 Instrumento Bono Cupón Cero 1, Banobras
 Instrumento Bono Cupón Cero 2, Banobras

Obligaciones a Corto Plazo	Monto Contratado	Plazo Pactado	Tasa de Interés	Comisiones y Costos Relacionados	Tasa Efectiva
Obligaciones a Corto Plazo (Informativo)					

SISTEMA CONTABLE 2024
INFORME ANALÍTICO DE OBLIGACIONES DIFERENTES DE FINANCIAMIENTOS
DEL 1o. DE ENERO AL 30 DE JUNIO DE 2024

Fecha:

Página 1 de 1
24/07/2024

LD-3

DENOMINACIÓN DE LAS OBLIGACIONES DIFERENTES DE FINANCIAMIENTO	FECHA DEL CONTRATO	FECHA DE INICIO DE OPERACIÓN DEL PROYECTO	FECHA DE VENCIMIENTO	MONTO DE LA INVERSIÓN PACTADO	PLAZO PACTADO	MONTO PROMEDIO MENSUAL DEL PAGO DE LA CONTRAPRESTACIÓN	MONTO PROMEDIO MENSUAL DEL PAGO DE LA CONTRAPRESTACIÓN CORRESPONDIENTE AL	MONTO PAGADO DE LA INVERSIÓN AL 30 DE JUNIO DE 2024	MONTO PAGADO DE LA INVERSIÓN ACTUALIZADO AL 30 DE JUNIO DE 2024	SALDO PENDIENTE POR PAGAR DE LA INVERSIÓN AL 30 DE JUNIO DE 2024
---	--------------------	---	----------------------	-------------------------------	---------------	--	---	---	---	--

APP'S

APP 1
APP 2
APP 3
APP XX

Otros instrumentos

Otro instrumento 1
Otro instrumento 2
Otro instrumento 3
Otro instrumento XX

Total de Obligaciones Diferentes de Financiamiento

NO APLICA

SISTEMA CONTABLE 2024
BALANCE PRESUPUESTARIO
DEL 1o. DE ENERO AL 30 DE JUNIO DE 2024

 Página 1 de 1
 Fecha: 24/07/2024

LDF 4

CONCEPTO	ESTIMADO/APROBADO	DEVENGADO	RECAUDADO/PAGADO
Ingresos Totales	1,402,744,895.72	863,701,449.57	863,701,449.57
Ingresos de Libre Disposición	1,307,768,040.77	786,487,535.96	786,487,535.96
Transferencias Federales Etiquetadas	94,976,854.95	77,213,913.61	77,213,913.61
Financiamiento Neto	0.00	0.00	0.00
Egresos Presupuestarios	1,402,744,895.72	665,467,863.74	465,754,597.06
Gasto No Etiquetado (sin incluir Amortización de la Deuda Pública)	1,307,768,040.77	661,525,438.20	461,812,171.52
Gasto Etiquetado (sin incluir Amortización de la Deuda Pública)	94,976,854.95	3,942,425.54	3,942,425.54
Remanentes del Ejercicio Anterior		0.00	0.00
Remanentes de Ingresos de Libre Disposición aplicados en el periodo		0.00	0.00
Remanentes de Transferencias Federales Etiquetadas aplicados en el periodo		0.00	0.00
Balance Presupuestario	0.00	198,233,585.83	397,946,852.51
Balance Presupuestario sin Financiamiento Neto	0.00	198,233,585.83	397,946,852.51
Balance Presupuestario sin Financiamiento Neto y sin Remanentes del Ejercicio Anterior	0.00	198,233,585.83	397,946,852.51

CONCEPTO	APROBADO	DEVENGADO	PAGADO
Intereses, Comisiones y Gastos de la Deuda	0.00	0.00	0.00
Intereses, Comisiones y Gastos de la Deuda con Gasto No Etiquetado	0.00	0.00	0.00
Intereses, Comisiones y Gastos de la Deuda con Gasto Etiquetado	0.00	0.00	0.00
Balance Primario	0.00	198,233,585.83	397,946,852.51

CONCEPTO	ESTIMADO/APROBADO	DEVENGADO	RECAUDADO/PAGADO
Financiamiento	0.00	0.00	0.00
Financiamiento con Fuente de Pago de Ingresos de Libre Disposición	0.00	0.00	0.00
Financiamiento con Fuente de Pago de Transferencias Federales Etiquetadas	0.00	0.00	0.00
Amortización de la Deuda	0.00	0.00	0.00
Amortización de la Deuda Pública con Gasto No Etiquetado	0.00	0.00	0.00
Amortización de la Deuda Pública con Gasto Etiquetado	0.00	0.00	0.00
Financiamiento Neto	0.00	0.00	0.00

CONCEPTO	ESTIMADO/APROBADO	DEVENGADO	RECAUDADO/PAGADO
Ingresos de Libre Disposición	1,307,768,040.77	786,487,535.96	786,487,535.96
Financiamiento Neto con Fuente de Pago de Ingresos de Libre Disposición	0.00	0.00	0.00
Financiamiento con Fuente de Pago de Ingresos de Libre Disposición	0.00	0.00	0.00
Amortización de la Deuda Pública con Gasto No Etiquetado	0.00	0.00	0.00
Gasto No Etiquetado (sin incluir amortización de la Deuda Pública)	1,307,768,040.77	661,525,438.20	461,812,171.52
Remanentes de Ingresos de Libre Disposición aplicados en el periodo		0.00	0.00
Balance Presupuestario de Recursos Disponibles	0.00	124,962,097.76	324,675,364.44
Balance Presupuestario de Recursos Disponibles sin Financiamiento Neto	0.00	124,962,097.76	324,675,364.44

CONCEPTO	ESTIMADO/APROBADO	DEVENGADO	RECAUDADO/PAGADO
Transferencias Federales Etiquetadas	94,976,854.95	77,213,913.61	77,213,913.61
Financiamiento Neto con fuente de Pago de Transferencias Federales Etiquetadas	0.00	0.00	0.00
Financiamiento con Fuente de Pago de Transferencias Federales Etiquetadas	0.00	0.00	0.00
Amortización de la Deuda Pública con Gasto Etiquetado	0.00	0.00	0.00
Gasto Etiquetado (sin incluir Amortización de la Deuda Pública)	94,976,854.95	3,942,425.54	3,942,425.54
Remanentes de Transferencias Federales Etiquetadas aplicados en el periodo		0.00	0.00
Balance Presupuestario de Recursos Etiquetados	0.00	73,271,488.07	73,271,488.07
Balance Presupuestario de Recursos Etiquetados sin Financiamiento Neto	0.00	73,271,488.07	73,271,488.07

NOMBRE DEL ENTE PUBLICO : Fiscalía General del Estado
Estado Analítico del Ejercicio del Presupuesto de Egresos Detallado – LDF 6a.
Clasificación por Objeto del Gasto (Capítulo y Concepto)

Del 1 de Enero al 30 de junio de 2024

(PESOS)

Concepto	Egresos					Subejercicio
	Aprobado	Ampliaciones / Reducciones	Modificado	Devengado	Pagado	
b5) Productos Químicos, Farmacéuticos y de Laboratorio.	1,093,230.70	599,391.01	1,692,621.71	1,692,308.46	1,692,308.46	313.25
b6) Combustibles, Lubricantes y Aditivos.	0.00	0.00	0.00	0.00	0.00	0.00
b7) Vestuario, Blancos, Prendas de Protección y Artículos Deportivos.	1,000,000.00	17,918.52	1,017,918.52	999,920.00	999,920.00	17,998.52
b8) Materiales y Suministros para Seguridad.	0.00	0.00	0.00	0.00	0.00	0.00
b9) Herramientas, Refacciones y Accesorios Menores.	0.00	0.00	0.00	0.00	0.00	0.00
C. Servicios Generales.	14,680,800.00	0.00	14,680,800.00	0.00	0.00	14,680,800.00
c1) Servicios Básicos.	0.00	0.00	0.00	0.00	0.00	0.00
c2) Servicios de Arrendamiento.	0.00	0.00	0.00	0.00	0.00	0.00
c3) Servicios Profesionales, Científicos, Técnicos y Otros Servicios.	1,776,000.00	0.00	1,776,000.00	0.00	0.00	1,776,000.00
c4) Servicios Financieros, Bancarios y Comerciales.	0.00	0.00	0.00	0.00	0.00	0.00
c5) Servicios de Instalación, Reparación, Mantenimiento y Conservación.	12,904,800.00	0.00	12,904,800.00	0.00	0.00	12,904,800.00
c6) Servicios de Comunicación Social y Publicidad.	0.00	0.00	0.00	0.00	0.00	0.00
c7) Servicios de Traslado y Viáticos.	0.00	0.00	0.00	0.00	0.00	0.00
c8) Servicios Oficiales.	0.00	0.00	0.00	0.00	0.00	0.00
c9) Otros Servicios Generales.	0.00	0.00	0.00	0.00	0.00	0.00
D. Transferencias, Asignaciones, Subsidios y Otras Ayudas.	0.00	0.00	0.00	0.00	0.00	0.00
d1) Transferencias Internas y Asignaciones al Sector Público.	0.00	0.00	0.00	0.00	0.00	0.00
d2) Transferencias al Resto del Sector Público.	0.00	0.00	0.00	0.00	0.00	0.00
d3) Subsidios y Subvenciones.	0.00	0.00	0.00	0.00	0.00	0.00
d4) Ayudas Sociales.	0.00	0.00	0.00	0.00	0.00	0.00
d5) Pensiones y Jubilaciones.	0.00	0.00	0.00	0.00	0.00	0.00
d6) Transferencias a Fideicomisos, Mandatos y Otros Análogos.	0.00	0.00	0.00	0.00	0.00	0.00
d7) Transferencias a la Seguridad Social	0.00	0.00	0.00	0.00	0.00	0.00
d8) Donativos	0.00	0.00	0.00	0.00	0.00	0.00
d9) Transferencias al Exterior.	0.00	0.00	0.00	0.00	0.00	0.00
E. Bienes Muebles, Inmuebles e Intangibles.	11,413,245.96	20,984,470.84	32,397,716.80	1,250,197.08	1,250,197.08	31,147,519.72
e1) Mobiliario y Equipo de Administración.	2,185,000.00	424,062.08	2,609,062.08	0.00	0.00	2,609,062.08
e2) Mobiliario y Equipo Educativo y Recreativo.	0.00	74,642.52	74,642.52	0.00	0.00	74,642.52
e3) Equipo e Instrumental Médico y de Laboratorio.	0.00	204,415.20	204,415.20	0.00	0.00	204,415.20
e4) Vehículos y Equipo de Transporte.	0.00	16,772,797.00	16,772,797.00	1,250,197.08	1,250,197.08	15,522,599.92
e5) Equipo de Defensa y Seguridad.	0.00	0.00	0.00	0.00	0.00	0.00
e6) Maquinaria, Otros Equipos y Herramientas.	0.00	0.00	0.00	0.00	0.00	0.00
e7) Activos Biológicos.	0.00	0.00	0.00	0.00	0.00	0.00
e8) Bienes Inmuebles.	0.00	0.00	0.00	0.00	0.00	0.00
e9) Activos Intangibles.	9,228,245.96	3,508,554.04	12,736,800.00	0.00	0.00	12,736,800.00
F. Inversión Pública.	66,789,578.29	0.00	66,789,578.29	0.00	0.00	66,789,578.29
f1) Obra Pública en Bienes de Dominio Público.	0.00	0.00	0.00	0.00	0.00	0.00
f2) Obra Pública en Bienes Propios.	66,789,578.29	0.00	66,789,578.29	0.00	0.00	66,789,578.29
f3) Proyectos Productivos y Acciones de Fomento	0.00	0.00	0.00	0.00	0.00	0.00
G. Inversiones Financieras y Otras Provisiones.	0.00	0.00	0.00	0.00	0.00	0.00
g1) Inversiones para el Fomento de Actividades Productivas	0.00	0.00	0.00	0.00	0.00	0.00
g2) Acciones y Participaciones de Capital	0.00	0.00	0.00	0.00	0.00	0.00
g3) Compra de Títulos y Valores	0.00	0.00	0.00	0.00	0.00	0.00
g4) Concesión de Préstamos.	0.00	0.00	0.00	0.00	0.00	0.00
g5) Inversiones en Fideicomisos, Mandatos y Otros Análogos.	0.00	0.00	0.00	0.00	0.00	0.00
Fideicomiso de Desastres Naturales (informativo)	0.00	0.00	0.00	0.00	0.00	0.00
g6) Otras Inversiones Financieras	0.00	0.00	0.00	0.00	0.00	0.00
g7) Provisiones para Contingencias y Otras Erogaciones Especiales.	0.00	0.00	0.00	0.00	0.00	0.00
H. Participaciones y Aportaciones.	0.00	0.00	0.00	0.00	0.00	0.00
h1) Participaciones.	0.00	0.00	0.00	0.00	0.00	0.00
h2) Aportaciones.	0.00	0.00	0.00	0.00	0.00	0.00
h3) Convenios.	0.00	0.00	0.00	0.00	0.00	0.00
I. Deuda Pública.	0.00	0.00	0.00	0.00	0.00	0.00
i1) Amortización de la Deuda Pública.	0.00	0.00	0.00	0.00	0.00	0.00
i2) Intereses de la Deuda Pública.	0.00	0.00	0.00	0.00	0.00	0.00
i3) Comisiones de la Deuda Pública.	0.00	0.00	0.00	0.00	0.00	0.00
i4) Gastos de la Deuda Pública.	0.00	0.00	0.00	0.00	0.00	0.00
i5) Costo por Coberturas.	0.00	0.00	0.00	0.00	0.00	0.00
i6) Apoyos Financieros.	0.00	0.00	0.00	0.00	0.00	0.00
i7) Adeudos de Ejercicios Fiscales Anteriores (ADEFAS).	0.00	0.00	0.00	0.00	0.00	0.00
III. Total de Egresos	1,402,744,895.72	241,510,123.98	1,644,255,019.70	665,467,863.74	465,754,597.06	978,787,155.96

NOMBRE DEL ENTE PÚBLICO : Fiscalía General del Estado
Estado Analítico del Ejercicio del Presupuesto de Egresos Detallado – LDF 6b.

Clasificación Administrativa
 Del 1 de Enero al 30 de junio de 2024
 (PESOS)

Concepto	Egresos					Subejercicio
	Aprobado	Ampliaciones / Reducciones	Modificado	Devengado	Pagado	
I. Gasto No Etiquetado	1,307,768,040.77	219,901,907.93	1,527,669,948.70	661,525,438.20	461,812,171.52	866,144,510.50
Fiscalía General del Estado	1,307,768,040.77	219,901,907.93	1,527,669,948.70	661,525,438.20	461,812,171.52	866,144,510.50
II. Gasto Etiquetado	94,976,854.95	21,608,216.05	116,585,071.00	3,942,425.54	3,942,425.54	112,642,645.46
Fiscalía General del Estado	94,976,854.95	21,608,216.05	116,585,071.00	3,942,425.54	3,942,425.54	112,642,645.46
III. Total de Egresos	1,402,744,895.72	241,510,123.98	1,644,255,019.70	665,467,863.74	465,754,597.06	978,787,155.96

NOMBRE DEL ENTE PÚBLICO : Fiscalía General del Estado

Estado Analítico del Ejercicio del Presupuesto de Egresos Detallado – LDF 6c.

Clasificación Funcional (Finalidad y Función)

Del 1 de Enero al 30 de junio de 2024

(PESOS)

Concepto	Egresos					Subejercicio
	Aprobado	Ampliaciones / Reducciones	Modificado	Devengado	Pagado	
I. Gasto No Etiquetado	1,307,768,040.77	219,901,907.93	1,527,669,948.70	661,525,438.20	461,812,171.52	866,144,510.50
A. Gobierno	1,307,768,040.77	219,901,907.93	1,527,669,948.70	661,525,438.20	461,812,171.52	866,144,510.50
a1) Legislación	0.00	0.00	0.00	0.00	0.00	0.00
a2) Justicia	1,307,768,040.77	219,901,907.93	1,527,669,948.70	661,525,438.20	461,812,171.52	866,144,510.50
a3) Coordinación de la Política de Gobierno	0.00	0.00	0.00	0.00	0.00	0.00
a4) Relaciones Exteriores	0.00	0.00	0.00	0.00	0.00	0.00
a5) Asuntos Financieros y Hacendarios	0.00	0.00	0.00	0.00	0.00	0.00
a6) Seguridad Nacional	0.00	0.00	0.00	0.00	0.00	0.00
a7) Asuntos de Orden Público y de Seguridad Interior	0.00	0.00	0.00	0.00	0.00	0.00
a8) Otros Servicios Generales	0.00	0.00	0.00	0.00	0.00	0.00
B. Desarrollo Social	0.00	0.00	0.00	0.00	0.00	0.00
b1) Protección Ambiental	0.00	0.00	0.00	0.00	0.00	0.00
b2) Vivienda y Servicios a la Comunidad	0.00	0.00	0.00	0.00	0.00	0.00
b3) Salud	0.00	0.00	0.00	0.00	0.00	0.00
b4) Recreación, Cultura y Otras Manifestaciones Sociales	0.00	0.00	0.00	0.00	0.00	0.00
b5) Educación	0.00	0.00	0.00	0.00	0.00	0.00
b6) Protección Social	0.00	0.00	0.00	0.00	0.00	0.00
b7) Otros Asuntos Sociales	0.00	0.00	0.00	0.00	0.00	0.00
b9) Prueba Función	0.00	0.00	0.00	0.00	0.00	0.00
C. Desarrollo Económico	0.00	0.00	0.00	0.00	0.00	0.00
c1) Asuntos Económicos, Comerciales y Laborales en General	0.00	0.00	0.00	0.00	0.00	0.00
c2) Agropecuaria, Silvicultura, Pesca y Caza	0.00	0.00	0.00	0.00	0.00	0.00
c3) Combustibles y Energía	0.00	0.00	0.00	0.00	0.00	0.00
c4) Minería, Manufacturas y Construcción	0.00	0.00	0.00	0.00	0.00	0.00
c5) Transporte	0.00	0.00	0.00	0.00	0.00	0.00
c6) Comunicaciones	0.00	0.00	0.00	0.00	0.00	0.00
c7) Turismo	0.00	0.00	0.00	0.00	0.00	0.00
c8) Ciencia, Tecnología e Innovación	0.00	0.00	0.00	0.00	0.00	0.00
c9) Otras Industrias y Otros Asuntos Económicos	0.00	0.00	0.00	0.00	0.00	0.00
D. Otras no Clasificadas en Funciones Anteriores	0.00	0.00	0.00	0.00	0.00	0.00
d1) Transac. de la Deuda Pública/Costo Financiero de la Deuda	0.00	0.00	0.00	0.00	0.00	0.00
d2) Transf., Part. y Aport. entre Diferentes Niv. y Ord. de Gob.	0.00	0.00	0.00	0.00	0.00	0.00
d3) Saneamiento del Sistema Financiero	0.00	0.00	0.00	0.00	0.00	0.00
d4) Adeudos de Ejercicios Fiscales Anteriores	0.00	0.00	0.00	0.00	0.00	0.00
II. Gasto Etiquetado	94,976,854.95	21,608,216.05	116,585,071.00	3,942,425.54	3,942,425.54	112,642,645.46
A. Gobierno	94,976,854.95	21,608,216.05	116,585,071.00	3,942,425.54	3,942,425.54	112,642,645.46
a1) Legislación	0.00	0.00	0.00	0.00	0.00	0.00
a2) Justicia	94,976,854.95	21,608,216.05	116,585,071.00	3,942,425.54	3,942,425.54	112,642,645.46
a3) Coordinación de la Política de Gobierno	0.00	0.00	0.00	0.00	0.00	0.00
a4) Relaciones Exteriores	0.00	0.00	0.00	0.00	0.00	0.00
a5) Asuntos Financieros y Hacendarios	0.00	0.00	0.00	0.00	0.00	0.00
a6) Seguridad Nacional	0.00	0.00	0.00	0.00	0.00	0.00
a7) Asuntos de Orden Público y de Seguridad Interior	0.00	0.00	0.00	0.00	0.00	0.00
a8) Otros Servicios Generales	0.00	0.00	0.00	0.00	0.00	0.00
B. Desarrollo Social	0.00	0.00	0.00	0.00	0.00	0.00
b1) Protección Ambiental	0.00	0.00	0.00	0.00	0.00	0.00
b2) Vivienda y Servicios a la Comunidad	0.00	0.00	0.00	0.00	0.00	0.00
b3) Salud	0.00	0.00	0.00	0.00	0.00	0.00
b4) Recreación, Cultura y Otras Manifestaciones Sociales	0.00	0.00	0.00	0.00	0.00	0.00
b5) Educación	0.00	0.00	0.00	0.00	0.00	0.00
b6) Protección Social	0.00	0.00	0.00	0.00	0.00	0.00
b7) Otros Asuntos Sociales	0.00	0.00	0.00	0.00	0.00	0.00
b9) Prueba Función	0.00	0.00	0.00	0.00	0.00	0.00
C. Desarrollo Económico	0.00	0.00	0.00	0.00	0.00	0.00
c1) Asuntos Económicos, Comerciales y Laborales en General	0.00	0.00	0.00	0.00	0.00	0.00
c2) Agropecuaria, Silvicultura, Pesca y Caza	0.00	0.00	0.00	0.00	0.00	0.00
c3) Combustibles y Energía	0.00	0.00	0.00	0.00	0.00	0.00
c4) Minería, Manufacturas y Construcción	0.00	0.00	0.00	0.00	0.00	0.00
c5) Transporte	0.00	0.00	0.00	0.00	0.00	0.00
c6) Comunicaciones	0.00	0.00	0.00	0.00	0.00	0.00
c7) Turismo	0.00	0.00	0.00	0.00	0.00	0.00
c8) Ciencia, Tecnología e Innovación	0.00	0.00	0.00	0.00	0.00	0.00
c9) Otras Industrias y Otros Asuntos Económicos	0.00	0.00	0.00	0.00	0.00	0.00
D. Otras no Clasificadas en Funciones Anteriores	0.00	0.00	0.00	0.00	0.00	0.00
d1) Transac. de la Deuda Pública/Costo Financiero de la Deuda	0.00	0.00	0.00	0.00	0.00	0.00
d2) Transf., Part. y Aport. entre Diferentes Niv. y Ord. de Gob.	0.00	0.00	0.00	0.00	0.00	0.00
d3) Saneamiento del Sistema Financiero	0.00	0.00	0.00	0.00	0.00	0.00
d4) Adeudos de Ejercicios Fiscales Anteriores	0.00	0.00	0.00	0.00	0.00	0.00
III. Total de Egresos	1,402,744,895.72	241,510,123.98	1,644,255,019.70	665,467,863.74	465,754,597.06	978,787,155.96

NOMBRE DEL ENTE PÚBLICO : Fiscalía General del Estado
Estado Analítico del Ejercicio del Presupuesto de Egresos Detallado – LDF 6d.
Clasificación de Servicios Personales por Categoría
Del 1 de Enero al 30 de junio de 2024
(PESOS)

Concepto	Egresos					Subejercicio
	Aprobado	Ampliaciones / Reducciones	Modificado	Devengado	Pagado	
I. Gasto No Etiquetado	988,974,127.43	23,489,223.34	1,012,463,350.77	410,353,882.46	246,383,273.39	602,109,468.31
A. Personal Administrativo y de Servicio Público	988,974,127.43	22,069,863.29	1,011,043,990.72	408,934,522.41	245,383,273.39	602,109,468.31
B. Magisterio	0.00	0.00	0.00	0.00	0.00	0.00
C. Servicios de Salud	0.00	0.00	0.00	0.00	0.00	0.00
c1) Personal Administrativo	0.00	0.00	0.00	0.00	0.00	0.00
c2) Personal Médico, Paramédico y Afín	0.00	0.00	0.00	0.00	0.00	0.00
D. Seguridad Pública	0.00	0.00	0.00	0.00	0.00	0.00
E. Gastos Asociados a la Implementación de Nuevas Leyes Federales o Reformas a las mismas	0.00	0.00	0.00	0.00	0.00	0.00
e1) Nombre del Programa o Ley 1	0.00	0.00	0.00	0.00	0.00	0.00
F. Sentencias Laborales Definitivas	0.00	1,419,360.05	1,419,360.05	1,419,360.05	1,000,000.00	0.00
II. Gasto Etiquetado	0.00	0.00	0.00	0.00	0.00	0.00
A. Personal Administrativo y de Servicio Público	0.00	0.00	0.00	0.00	0.00	0.00
B. Magisterio	0.00	0.00	0.00	0.00	0.00	0.00
C. Servicios de Salud	0.00	0.00	0.00	0.00	0.00	0.00
c1) Personal Administrativo	0.00	0.00	0.00	0.00	0.00	0.00
c2) Personal Médico, Paramédico y Afín	0.00	0.00	0.00	0.00	0.00	0.00
D. Seguridad Pública	0.00	0.00	0.00	0.00	0.00	0.00
E. Gastos Asociados a la Implementación de Nuevas Leyes Federales o Reformas a las mismas	0.00	0.00	0.00	0.00	0.00	0.00
e1) Nombre del Programa o Ley 1	0.00	0.00	0.00	0.00	0.00	0.00
F. Sentencias Laborales Definitivas	0.00	0.00	0.00	0.00	0.00	0.00
III. Total del Gasto en Servicios Personales	988,974,127.43	23,489,223.34	1,012,463,350.77	410,353,882.46	246,383,273.39	602,109,468.31

SISTEMA CONTABLE 2024
RELACIÓN DE BIENES MUEBLES QUE COMPONEN SU PATRIMONIO
Cuenta Pública al 30 de junio de 2024

Página 1 de 92

Hora: 03:42:28p. m.

Fecha: 24/07/2024

Código	Descripción del Bien	Valor en Libros
1241	Mobiliario y Equipo de Administración	149,683,723.99
1241 11200111528C00902301 0003	01 GABINETE MURAL PARA SERVIDOR 19" 9U 600 X 450 MM HASTA 60 KG SKU 203883	8,305.89
1241 114300111A1X00100501 0006	01 LAQUEADO DE PUERTA	5,175.00
1241 114300111A1X00100501 0046	01 SILLA DE RUEDAS CON DESCANSA PIES DESMONTABLES	2,500.00
1241 114300111A1X00100501 0066	01 COLCHON SKY IND.	1,378.85
1241 114300111A1X00100501 0067	06 COLCHONES DE ESPUMA INDIVIDUAL PARA LITERA STANDAR DE 1.00X1.90 MTS. DE GROSOR	7,762.50
1241 114300111A1X00100501 0111	02 COLCHONES MASTER MOD. STARBURST INDIVIDUALES	2,590.00
1241 114300111A1X00100501 0130	01 ASTA DE BANDERA DE 2 TRAMOS DE 2.10 CMS METALICO	454.10
1241 114300111A1X00100501 0131	01 BANDERA INTEMPERIE TERGAL DE 1X1.75	606.10
1241 114300111A1X00100501 0132	13 EXTINTORES DE 40 LBS CON CARGA INICIAL DE BIOXIDO DE CARBONO, MANGUERA DE DISPARO	29,885.05
1241 114300111A1X00100501 0134	15 EXTINTORES DE 40 LBS CON CARGA INICIAL DE BIOXIDO DE CARBONO, MANGUERA DE DISPARO	32,299.05
1241 114300111A1X00100501 0136	01 PLANCHA DE VAPOR MCA. BLACK & DECKER	658.61
1241 114300111A1X00100501 0158	01 RACK GABINETE "19" MURALEON	4,536.75
1241 114300111A1X00100501 0200	2 Juegos de sala brenda imitacion piel s/factura No. 2121 y 1778 Comercial Ibesa, S.A.	11,739.99
1241 114300111A1X00100501 0226	1 estacion ejecutiva modelo 1905m art. 87446, s/factura No. 20846 SAMS CLUB	6,998.00
1241 114300111A1X00100501 0252	Copiadora marca panasonic modelo DP 1520P Copy Fax factura 75978	21,965.00
1241 114300111A1X00100501 0255	Podium de 0.50x50x1.30 con medera de 18MM con acrilico 6MM transparente, cristal de 0.50x0.50 en 9 mm con pulido brillante	8,950.00
1241 114300111A1X00100501 0262	1 teatro gúññol terminado cortinas y escenarios y estructura metalica con 6 muñecos, s/factura No. 014	5,700.00
1241 114300111A1X00100601 0003	20 PZ. BANCOS BARNIZADOS DE MADERA DE PINO	3,450.00
1241 114300111A1X00100601 0011	02 TRANSPORTADORAS PARA PERROS MARCA " VARI KENNEL" MODELO DO21500	4,266.30
1241 114300111A1X00100601 0018	09 LITERAS INDIVIDUALES Y 18 COLCHONES INDIVIDUALES MARCA MIMO JUVENTUS	30,176.00
1241 114300111A1X00100601 0019	08 LITERAS INDIVIDUALES Y 16 COLCHONES INDIVIDUALES MARCA MIMO JUVENTUS	30,176.00
1241 114300111A1X00100601 0020	09 LITERAS INDIVIDUALES Y 18 COLCHONES INDIVIDUALES MARCA MIMO JUVENTUS	31,826.00
1241 114300111A1X00100601 0022	15 PIEZAS DE CEDRO ROJO DE DIF . MEDIDAS COMERCIALES	6,899.81
1241 114300111A1X00100601 0024	01 SILLA DE RUEDAS	2,484.00
1241 114300111A1X00100601 0033	6 PZAS. FABRICACION DE CHAROLAS EN LAMINA DE ACERO INOXIDABLE	64,515.00
1241 114300111A1X00100601 0055	COLCHON MARCA KESTER HOTELERO PLUS	1,214.40
1241 114300111A1X00100601 0092	02 TRANSPORTADORAS PARA PERROS MARCA VARI MOD. DO21500 GRANDE	7,200.00
1241 114300111A1X00100601 0119	15 LOCKERS DE 3 PUERTAS FABRICADOS EN LAMINAS CALIBRE 24 CON PORTA CANDADO PINTURA EN ESMALTE HORNEADA	18,282.76
1241 114300111A1X00100601 0141	05 PACH PANEL 48 PUERTOS	30,452.00
1241 114300111A1X00100601 0142	04 PACH PANEL 48 PUERTOS	24,361.60
1241 114300111A1X00100601 0187	01/S008 COFRE EMPOTRABLE C/ENTREPAÑOS 40X40X40 CE-404 PROLAMI	1,666.07

SISTEMA CONTABLE 2024
RELACIÓN DE BIENES MUEBLES QUE COMPONEN SU PATRIMONIO
Cuenta Pública al 30 de junio de 2024

Página 2 de 92

Hora: 03:42:28p. m.

Fecha: 24/07/2024

Código	Descripción del Bien	Valor en Libros
1241 114300111A1X00100601 0224	5 Extintor de 4.5 KG PQS SEFESO, S.A. Factura 27262	1,890.03
1241 114300111A1X00100701 0016	02 BANDERAS NACIONALES 7.50 x 4.29 MTS. (PARA ASTA DE 15 MTS. DE ALTURA)	13,512.00
1241 114300111A1X00100701 0021	01 CAMA CATUSA MOD. OASIS DE 1.00	1,995.00
1241 114300111A1X00100701 0022	01 COLCHON MASTER MOD. FUTURA DE 1.00	1,400.00
1241 114300111A1X00100701 0024	01 BANDERA NACIONAL PARA OFICINA, BORDADA CON CANUTILLO	44,756.00
1241 114300111A1X00100701 0043	06 TRANSPORTADORAS VARI KENNEL ULTRA XGDE NUM. 500	18,000.00
1241 114300111A1X00100701 0087	30 COLCHONES MASTER SKY/FUTURA INDIVIDUAL	22,680.00
1241 114300111A1X00100701 0088	10 LITERAS JB VERONA 131 IND/IND	19,730.00
1241 114300111A1X00100701 0093	03 CATRES AUTOMATICOS	3,600.00
1241 114300111A1X00100701 0094	01 INYECTOR MASISA MAID 2501	11,157.30
1241 114300111A1X00100701 0101	01 86 606 KDL 3253000	13,499.00
1241 114300111A1X00100701 0204	1 Plancha M200	1.00
1241 114300111A1X00100801 0012	01 BORDEAUX	18,498.00
1241 114300111A1X00100801 0013	05 RELOJES CHECADOR TC100	5,880.02
1241 114300111A1X00100801 0020	20 COLCHONES TAMAÑO INDIVIDUAL DE HULE ESPUMA	31,280.00
1241 114300111A1X00100801 0035	10 LITERAS IND. IND. MODELO VERONA	24,250.05
1241 114300111A1X00100801 0053	01 TARJA DE ACERO INOXIDABLE	2,291.90
1241 114300111A1X00100801 0055	01 RACK PANDUIT	3,277.50
1241 114300111A1X00100801 0057	20 COLCHONES INDIVIDUAL FLEXI DE 15 CM.	15,400.11
1241 114300111A1X00100901 0002	01 SLIM FIT 21 MAS DELGADA	1,898.01
1241 114300111A1X00100901 0003	01 FRIGOBAR DE 5 PIES MARCA WHIRPOOL	3,401.70
1241 114300111A1X00100901 0005	01 GUILLOTINA INGENTO 18" (45 CMS) EN MADERA CL520M	2,875.00
1241 114300111A1X00100901 0006	01 GUILLOTINA INGENTO 18" (45 CMS) EN MADERA CL520M01 TRITURADORA FELLOWES 970CM	1,129.00
1241 114300111A1X00100901 0008	01 PLANCHA DE VAPOR	1,298.99
1241 114300111A1X00100901 0011	01 GUILLOTINA DE 12 "	1,265.00
1241 114300111A1X00100901 0013	02 SILLONES EJECUTIVOS DE RESPALDO ALTO MARCA ERGO MODELO 2959	0.01
1241 114300111A1X00100901 0032	01 FRIGOBAR DE 5 PIES WHIRPOOL	3,401.70
1241 114300111A1X00100901 0034	01 ARCHIVERO DE 2 CAJONES OFICIO COMER	2,159.00
1241 114300111A1X00100901 0035	01 FRIGO-BAR DE 5 PIES MARCA WHIRPOOL MOD. WS-5501Q COLOR BLANCO	3,949.10
1241 114300111A1X00100901 0036	01 RELOJ CHECADOR MARCA ACROPRINT MOD ES700 SERIE 0551095	6,144.30
1241 114300111A1X00100901 0038	01 ARCHIVERO METALICO DE 02 GAVETAS	2,410.40
1241 114300111A1X00100901 0042	05 ESCRITORIOS METALICOS SECRETARIALES LINEA NOVA MARCA GEBESA	8,941.02
1241 114300111A1X00100901 0043	04 ARCHIVEROS METALICOS, LINEA NOVA MARCA GEBESA	13,478.00
1241 114300111A1X00100901 0044	01 ARCHIVERO METALICO DE 02 GAVETAS COLOR NEGRO MARCA GEBESA	2,410.86
1241 114300111A1X00100901 0052	01 MODULO EJECUTIVO COLOR CHERRY	11,333.14
1241 114300111A1X00100901 0054	01 RELOJ CHECADOR MOD. 1500E, MARCA LATHEM SERIE No. 1E5036377	5,742.87
1241 114300111A1X00100901 0055	01 ASIENTO EJECUTIVO GIANELLI DE PIEL COLOR NEGRO	3,450.00
1241 114300111A1X00100901 0059	04 SECADORAS AUTOMATICAS PARA MANOS CON SISTEMA DE SENSORES MOD. GSX-2000 MARCA DUTY WORKS	14,596.63
1241 114300111A1X00100901 0065	01 ARCHIVERO METALICO DE 02 GAVETAS LINEA NOVA, MARCA GEBESA	2,410.40

SISTEMA CONTABLE 2024
RELACIÓN DE BIENES MUEBLES QUE COMPONEN SU PATRIMONIO
Cuenta Pública al 30 de junio de 2024

Página 3 de 92

Hora: 03:42:28p. m.

Fecha: 24/07/2024

Código	Descripción del Bien	Valor en Libros
1241 114300111A1X00100901 0070	01 MODULO EJECUTIVO MARCA GEBESA LINEA SPAZIO COLOR CHERRY NEGRO	11,604.94
1241 114300111A1X00100901 0072	04 ESCRITORIOS METALICOS SECRETARIALES LINEA NOVA MARCA GEBESA	11,921.36
1241 114300111A1X00100901 0079	02 TARJETEOS METALICOS MARCA JJF QUALITY CONTROL COLOR ACERO	1,111.45
1241 114300111A1X00100901 0083	01 ENGARGMETAL (ENGARGOLADORA METALICA)	2,374.46
1241 114300111A1X00100901 0089	01 HORNO DE MICROONDAS MS-1446SQP	1,298.00
1241 114300111A1X00100901 0090	01 TABLERO DE CORCHO COLOR VINO MOD. PAP120090 MARCA ESCO DE 120X90 CMS	1,158.05
1241 114300111A1X00100901 0091	01 RELOJ CHECACOR MOD. 1500E, MARCA LATHEM SERIE No. 1E5037513	5,742.87
1241 114300111A1X00100901 0093	05 ARCHIVEROS LINEA NOVA MARCA GEBESA	16,847.50
1241 114300111A1X00100901 0095	350 ANAQUELES METALICOS TIPO ESQUELETO MARCA REMINGTON	1,224,679.39
1241 114300111A1X00100901 0096	300 ARCHIVEROS DE 4 GAVETAS COLOR NEGRO LINEA NOVA MARCA GEBESA	891,400.86
1241 114300111A1X00100901 0097	320 CESTOS METALICOS COLOR NEGRO LINEA NOVA MARCA GEBESA	44,569.03
1241 114300111A1X00100901 0098	20 CONJUNTOS EJECUTIVOS LINEA SPAZIO MARCA GEBESA	220,685.00
1241 114300111A1X00100901 0099	150 ESCRITORIOS METALICOS EJECUTIVOS LINEA NOVA MARCA GEBESA	588,398.83
1241 114300111A1X00100901 0100	200 ESCRITORIOS METALICOS SECRETARIALES LINEA NOVA MARCA GEBESA	595,999.00
1241 114300111A1X00100901 0101	250 SILLAS SECRETARIALES MODELO A-07 MARCA ALBAR MUEBLES	166,108.94
1241 114300111A1X00100901 0102	170 SILLONES EJECUTIVOS RESPALDO ALTO	379,788.69
1241 114300111A1X00100901 0103	100 SILLONES EJECUTIVOS RESPALDO MEDIO MODELO E-50	125,863.32
1241 114300111A1X00100901 0104	100 VENTILADORES DE PEDESTAL 3 VELOCIDADES MODELO BL-16E	26,926.36
1241 114300111A1X00100901 0107	30 ANAQUELES METALICOS TIPO ESQUELETO MARCA REMINGTON FACT 8785 (5101)	84,218.64
1241 114300111A1X00100901 0108	50 ANAQUELES METALICOS TIPO ESQUELETO MARCA REMINGTON FACT 8785 (5101)	116,301.53
1241 114300111A1X00100901 0109	100 ARCHIVEROS DE 04 GAVETAS LINEA NOVA MARCA GEBESA FACT 8786 (5101)	346,756.93
1241 114300111A1X00100901 0110	20 DESTRUCTORAS DE DOCUMENTOS MODELO CC175 MARCA GBC FACT 8787 (5101)	44,525.70
1241 114300111A1X00100901 0111	20 ESCRITORIOS METALICOS EJECUTIVOS DE 1.80 X.75 X .75 MTS. LINEA NOVA MARCA GEBESA FACT 8788 (5101)	83,851.56
1241 114300111A1X00100901 0112	100 ESCRITORIOS METALICOS SEMI EJECUTIVOS DE 1.52 X .75 X .75 MTS. FACT 8789 (5101)	297,415.30
1241 114300111A1X00100901 0113	15 FRIGOBARES MODELO WS5501 Q MARCA WHIRPOOL FACT 8791 (5101)	51,656.85
1241 114300111A1X00100901 0114	06 JUEGOS DE SALA 3 PZAS. MOD. LISBOA MARCA ALBAR MUEBLES FACT 8791 (5101)	62,108.97
1241 114300111A1X00100901 0115	40 LOCKERS METALICO DE 02 COMPARTIMIENTOS LINEA ESTANDAR MARCA GEBESA FACT 8792 (5101)	73,876.00
1241 114300111A1X00100901 0116	20 MESAS AUXILIARES PARA MAQUINA DE ESCRIBIR LINEA NOVA MARCA GEBESA FACT 8792 (5101)	17,431.24
1241 114300111A1X00100901 0117	20 MESAS CIRCULARES PARA JUNTAS LINEA SPAZIO MARCA GEBESA FACT 8793 (5101)	5,372.80
1241 114300111A1X00100901 0118	75 TORRES DE COMPUTO LINEA CYBER SYSTEM MARCA GEBESA FACT 8793 (5101)	156,689.63
1241 114300111A1X00100901 0120	30 SILLONES EJECUTIVOS RESPALDO MEDIO MODELO E-50 MARCA ALBAR MUEBLES FACT 8795 (5101)	45,746.17

SISTEMA CONTABLE 2024
RELACIÓN DE BIENES MUEBLES QUE COMPONEN SU PATRIMONIO
Cuenta Pública al 30 de junio de 2024

Página 4 de 92

Hora: 03:42:28p. m.

Fecha: 24/07/2024

Código	Descripción del Bien	Valor en Libros
1241 114300111A1X00100901 0121	120 SILLAS FIJAS APILABLES SIN BRAZOS ESTRCUTURA TUBULAR REDONDA MODELO FAFAB MARCA SIMEX FACT 2221 (5101)	29,464.87
1241 114300111A1X00100901 0122	120 SILLAS SECRETARIALES MOD. A-07 MARCA ALBAR MUEBLES FACT. 2221 Y 2222 (5101)	76,066.54
1241 114300111A1X00100901 0123	400 SILLAS FIJAS APILABLES SIN BRAZOS MODELO FAFAB MARCA SIMEX FACT 2222 (5101)	139,544.02
1241 114300111A1X00100901 0124	20 MINISPLIT MODELO SJ242CD MARCA LG FACT 2223 (5101)	269,836.46
1241 114300111A1X00100901 0128	38 SILLAS DE VISITA, MODELO A135 MARCA ALBAR MUEBLES FACT 2284 PRECISA	27,137.70
1241 114300111A1X00100901 0129	200 SILLAS PLEGADIZAS MODELO FA-12 MARCA SIMEX FACT. 2284 PRECISA	86,491.50
1241 114300111A1X00100901 0130	24 VENTILADORES DE TECHO TIPO INDUSTRIAL, MODELO C-5601 MARCA BIRMAN FACT. 2285 PRECISA	26,661.60
1241 114300111A1X00100901 0131	02 SILLONES EJECUTIVOS MODELO E-215 MARCA ALBAR MUEBLES FACT. 2286 PRECISA	2,748.50
1241 114300111A1X00100901 0132	08 MESAS DE TRABAJO DE 120X75 CMS	14,508.40
1241 114300111A1X00101001 0001	01 RELOJ CHECADOR HUELLA 200 EM	4,639.00
1241 114300111A1X00101001 0002	01 ENCUADERNADORA THERMA BASIC	1,159.00
1241 114300111A1X00101001 0003	01 K2.21 HIDRO	1,499.00
1241 114300111A1X00101001 0004	01 ANAQUEL DE MADERA DE PINO ENTINTADO COLOR CAFE	4,640.00
1241 114300111A1X00101001 0005	01 ANAQUEL DE MADERA DE PINO ENTINTADO COLOR CAFE	2,900.00
1241 114300111A1X00101001 0006	01 ERGARGOLADORA A. METAL BARRACUDA EM-32M	4,608.04
1241 114300111A1X00101001 0009	01 SUMINISTRO Y COLOCACION DE UN MUEBLE CON UN ENTREPAÑO EN MEDIO	2,320.00
1241 114300111A1X00101001 0010	01 TRITURADORA FELLOWES P45C	999.00
1241 114300111A1X00101001 0011	01 MESA DE CENTRO COLOR CHERRY/NEGRO	1,064.88
1241 114300111A1X00101001 0013	01 JUEGO DE SALA COLOR CHOCOLATE, MODELO CICENSA MARCA DEVANE	13,891.00
1241 114300111A1X00101001 0014	01 MESA AUXILIAR DE 80 X 60 X 75 CMS. MARCA ROAL	1,231.38
1241 114300111A1X00101001 0015	01 SILLON DE 2 PLAZAS MODELO LISBOA, MARCA ALBAR MUEBLES	4,007.34
1241 114300111A1X00101001 0016	01 SUMINISTRO Y COLOCACION DE UN CLOSET DE MADERA DE PINO ENTINTADO EN COLOR OCEDRO	8,120.00
1241 114300111A1X00101001 0018	01 PERCHERO DE MADERA	1,038.69
1241 114300111A1X00101001 0019	01 ENGARGOLADORA A. METAL BARRACUDA EM-32M	4,881.40
1241 114300111A1X00101001 0022	01 GUILLLOTINA 14 X 12.2 PEGASO	646.68
1241 114300111A1X00101001 0025	01 TRITURADORA FELLOW	4,299.00
1241 114300111A1X00101001 0027	01 LILBRERO LATERAL, COLOR ODE CUBIERTAS CAOBA Y CUERPOS NEGROS, LINEA ALFA MARCA OFIMAGEN	8,253.40
1241 114300111A1X00101001 0029	01 MESA DE CENTRO MARCA MUVERSA COLOR CAOBA /NEGRO	1,064.88
1241 114300111A1X00101001 0030	01 LIBRERO GUARDAROPA MARECA MUVERSA CON CHAPA COLOR CAOBA/NEGRO	6,948.40
1241 114300111A1X00101001 0032	01 LAMINADORA HEATSEAL H425 GBC	1,719.00
1241 114300111A1X00101001 0033	SUMINISTRO Y COLOCACION DE 01 CLOSET CON 4 PUERTAS DE MADERA DE PINO ENTINTADO COLOR CEDRO	8,120.00
1241 114300111A1X00101001 0034	SUMINISTRO Y COLOCACION DE 01 MUEBLE CON 4 PUERTAS DE MADERA DE PINO ENTINTADO COLOR CEDRO	5,800.00
1241 114300111A1X00101001 0035	01 ENMICADORA	1,450.00

SISTEMA CONTABLE 2024
RELACIÓN DE BIENES MUEBLES QUE COMPONEN SU PATRIMONIO
Cuenta Pública al 30 de junio de 2024

Página 5 de 92

Hora: 03:42:28p. m.

Fecha: 24/07/2024

Código	Descripción del Bien	Valor en Libros
1241 114300111A1X00101001 0036	01 ENGARGOLADORA A. METAL BARRACUDA EM-32M	4,881.40
1241 114300111A1X00101001 0037	01 GUILLOTINA 14 X 12.2 PEGASO	646.68
1241 114300111A1X00101001 0039	01 FRIGO BAR 2 PIES	1,999.00
1241 114300111A1X00101001 0041	05 EXTINTORES NUEVOS DE BIOXIDO DE CARBONO CAPACIDAD 9 KG.	16,806.45
1241 114300111A1X00101001 0042	01 ENGARGOLADORA A. METAL MORSA TRIPLO-O	6,058.65
1241 114300111A1X00101001 0043	01 ENMICADORA UNIVERSAL SKY235 CARTA PERFEX	1,566.55
1241 114300111A1X00101001 0044	01 MESA DE CENTRO A032	1,300.00
1241 114300111A1X00101001 0045	01 ENGARGOLADORA DE ARRILLO METALICO MARCA SUNSHINE	1,624.00
1241 114300111A1X00101001 0046	01 JUEGO DE SALA MONACO MARCA ALBAR MUEBLES TAPIZADOS EN DELIPIEL COLOR NEGRO	13,493.12
1241 114300111A1X00101001 0047	01 MESA DE CENTRO MODELO 183 MARCA ITALIA COLOR GRAFITO	1,313.12
1241 114300111A1X00101001 0049	01 CASA PARA ALMACENAMIENTO 10 X 8	7,198.99
1241 114300111A1X00101001 0050	01 PERFORADORA / ENCUERNADORA DOAL TWT	6,469.00
1241 114300111A1X00101001 0052	01 SUMINIISTRO Y COLOCACION DE UN MUEBLE DE MADERA DE PINO COLOR NEGRO	3,248.00
1241 114300111A1X00101001 0053	02 SUMINISTRO Y FABRICACION DE JUEGO DE MESA DE MADERA DE PINO, MESAS DE CENTRO CON DOS CRISTALES	5,800.00
1241 114300111A1X00101001 0054	03 MESAS ESQUINEROS CON UN CRISTAL EN EL CENTRO	5,568.00
1241 114300111A1X00101001 1001	15 FRIGOBAR MODELO WS5501Q MARCA WIRPOOL (TORRES BATIZ F-11282)	45,164.60
1241 114300111A1X00101001 1002	40 LOCKER METALICO DE 2 COMPARTIMIENTOS; COLOR NEGRO, MARCA GEBESA (TORRES BATIZ F-11282)	70,792.48
1241 114300111A1X00101001 1003	75 MESAS PARA EQUIPO DE COMPUTO TIPO TORRE; COLOR CHERRY MARCA GEBESA (TORRES BATIZ F-11282)	171,594.16
1241 114300111A1X00101001 1004	228 SILLAS SECRETARIALES GIRATORIAS; TAPIZ DE TELA, MODELO A-07, MARCA ALBAR MUEBLES (TORRES BATIZ F-11283)	129,996.76
1241 114300111A1X00101001 1005	15 SILLONES SECRETARIALES, MODELO E-90 MARCA ALBAR MUEBLES (TORRES BATIZ F-11283)	14,418.80
1241 114300111A1X00101001 1006	50 ANAQUELES METALICOS TIPO ESQUELETO, MARCA REMINGTON (TORRES BATIZ F-11360)	134,081.88
1241 114300111A1X00101001 1007	30 ANAQUELES METALICOS TIPO ESQUELETO MARCA REMINGTON (TORRES BATIZ F-11360)	99,227.46
1241 114300111A1X00101001 1008	172 ARCHIVEROS METALICOS DE 4 GAVETAS; MODELO LINEA NOVA, MARCA GEBESA (TORRES BATIZ F-11361)	540,825.90
1241 114300111A1X00101001 1009	20 ESCRITORIOS METALICOS EJECUTIVO, MODELO LINEA NOVA, MARCA GEBESA (TORRES BATIZ F-11363)	66,763.80
1241 114300111A1X00101001 1010	100 ESCRITORIOS METALICOS SEMIEJECUTIVOS, MODELO LINEA NOVA, MARCA GEBESA (TORRES BATIZ F-11364)	131,861.30
1241 114300111A1X00101001 1011	50 FAX Y TELEFONO, MODELO 275, MARCA BROTHER, (TORRES BATIZ F-11366)	77,286.03
1241 114300111A1X00101001 1012	20 MESAS PARA TELEFONO, MODELO LINEA NOVA, MARCA GEBESA (TORRES BATIZ F-11367)	17,582.82
1241 114300111A1X00101001 1013	400 SILLAS FIJAS APILABLES SIN BRAZOS MODELO FAFAB MARCA SIMEX (TORRES BATIZ F-11368)	115,296.66
1241 114300111A1X00101001 1014	6 JUEGOS DE SALA, MODELO LISBOA MARCA ALBAR MUEBLES (TORRES BATIZ F-11369)	93,264.00
1241 114300111A1X00101101 0002	01 SUMINISTRO Y COLOCACION DE ARMERO DE 1.30 X 1.00 MTS (5111)	4,394.08
1241 114300111A1X00101101 0003	01 SUMINISTRO Y COLOCACION DE ARMERO DE 0.45 X 1.00 MTS (5111)	2,656.40

SISTEMA CONTABLE 2024
RELACIÓN DE BIENES MUEBLES QUE COMPONEN SU PATRIMONIO
Cuenta Pública al 30 de junio de 2024

Página 6 de 92

Hora: 03:42:28p. m.

Fecha: 24/07/2024

Código	Descripción del Bien	Valor en Libros
1241 114300111A1X00101101 0004	01 SUMINISTRO Y COLOCACION DE TARIMA METALICA PARA 22 ARCHIVEROS (5111)	10,150.00
1241 114300111A1X00101101 0007	01 CONJUNTO RESIDENCIAL ESCRITORIO COLOR NOGAL MARCA FIRENZA (5111)	68,672.00
1241 114300111A1X00101101 0009	03 SILLONES EJECUTIVO EN PIEL COLOR NEGRO MARCA REQUIEZ (5111)	6,166.56
1241 114300111A1X00101101 0012	01 SALA ESCUADRA DOBLE ACOJINAMIENTO COLOR CHOCOLATE MARCA GEBESA (5111)	17,999.72
1241 114300111A1X00101101 0014	01 COMEDOR REDONDO COLOR CHOCOLATE MARCA GEBESA (5111)	18,963.68
1241 114300111A1X00101101 0015	01 BUFETERA DE MADERA INDUSTRIALIZADA COLOR CHOCOLATE MARCA GEBESA (5111)	10,440.00
1241 114300111A1X00101101 0016	01 CENTRO DE ENTRETENIMIENTO COLOR CHOCOLATE MARCA GABESA (5111)	10,481.76
1241 114300111A1X00101101 0017	01 COMODA FABRICADO EN MADERA INDUSTRIALIZADA COLOR CHOCOLATE MARCA GEBESA (5111)	10,495.68
1241 114300111A1X00101101 0018	01 CONJUNTO DE MESAS CENTRO Y LATERAL COLOR CHOCOLATE MARCA GEBESA (5111)	11,849.40
1241 114300111A1X00101101 0019	23 SILLONES PARA LA SALA DE JUNTAS COLOR NEGRO MARCA REQUIEZ (5111)	122,591.40
1241 114300111A1X00101101 0020	01 MESA DE CONSEJO CHAPA TONO CHERRY MARCA GEBESA (5111)	67,280.00
1241 114300111A1X00101101 0022	02 SILLAS CAJERO TAPIZADO EN TELA DE COLOR NEGRO MARCA ALBAR (5111)	2,830.40
1241 114300111A1X00101101 0023	01 SUMINISTRO Y COLOCACION DE ARMERO A BASE DE ESTRUCTURA METALICA (5111)	38,857.68
1241 114300111A1X00101101 0024	01 SUMINISTRO Y COLOCACION DE ARMEROS CON CAPAC. DE 150 ARMAS (5111)	7,934.40
1241 114300111A1X00101101 0026	01 SUMINISTRO Y FABRICACION DE UN NICHOS DE MADERA COLOR CHOCOLATE (5111)	16,240.00
1241 114300111A1X00101101 0028	01 SUMINISTRO Y FABRICACION DE UNA REPISA DE MADERA CAOBILO (5111)	1,740.00
1241 114300111A1X00101101 0029	01 SUMINISTRO Y FABRICACION DE UNA REPISA DE MADERA CAOBILO (5111)	1,392.00
1241 114300111A1X00101101 0030	01 SUMINISTRO Y FABRICACION DE UNA REPISA DE MADERA CAOBILO (5111)	1,276.00
1241 114300111A1X00101101 0033	01 MESA PLEGABLE 2.44MT	1,219.00
1241 114300111A1X00101101 0034	01 MESA PLEGABLE 2.44 MTS. MCA. LIFETIME	1,219.00
1241 114300111A1X00101101 0035	01 MESA PLEGABLE 2.44 MTS. MCA. LIFETIME	1,219.00
1241 114300111A1X00101101 0036	02 JUEGO DE SALAS MODELO LISBOA MARCA ALBAR (TP-1238)	31,088.00
1241 114300111A1X00101101 0037	01 JUEGO DE SALA MODELO LISBOA MARCA ALBAR MUEBLES COLOR NEGRO (5111)	15,544.00
1241 114300111A1X00101101 0038	01 JUEGO DE SALA MODELO BELFORT MARCA ALBAR MUEBLES COLOR CHOCOLATE (5111)	15,544.00
1241 114300111A1X00101101 0039	01 JUEGO DE SALA MODELO BERNA MARCA ALBAR MUEBLES COLOR NARANJA (5111)	15,544.00
1241 114300111A1X00101101 0040	06 PZA ORGANIZADO DOBLE HORIZONTAL WMPH2E	7,238.40
1241 114300111A1X00101101 0041	02 PZA ORGANIZADOR DOBLE VERTICAL WMPV45E	8,166.40
1241 114300111A1X00101101 1001	10 Conjunto Ejecutivo, Modelo Spazio, Marca Gebesa (FASP 2011)	73,810.80
1241 114300111A1X00101101 1002	351 Silla Fija Apilable sin brazos, Modelo Fafab, Marca Simex (FASP 2011)	139,350.67
1241 114300111A1X00101101 1003	20 Anaquel Metálico tipo Esqueleto, Marca Remington (FASP 2011)	25,138.52

SISTEMA CONTABLE 2024
RELACIÓN DE BIENES MUEBLES QUE COMPONEN SU PATRIMONIO
Cuenta Pública al 30 de junio de 2024

Página 7 de 92

Hora: 03:42:28p. m.

Fecha: 24/07/2024

Código	Descripción del Bien	Valor en Libros
1241 114300111A1X00101101 1004	50 Piezas de Sillón Ejecutivo Respaldo Alto (FASP 2011)	92,080.80
1241 114300111A1X00101101 1005	20 Piezas de Mesa de Trabajo (FASP 2011)	47,031.04
1241 114300111A1X00101401 0002	01 ESCALERA DE TIJERA DE ALUMINIO ONCE PELDAÑOS (2013)	4,624.34
1241 114300111A1X00101401 0005	06 ESCRITORIOS DE TRABAJO DE 1.10 X 0.60 X 0.75 (TAXISTA CIUDADANO)	34,695.60
1241 114300111A1X00101401 0006	06 SILLAS SECRETARIALES NEGRA CON BRAZOS Y RESPALDO DE MAYA (TAXISTA CIUDADANO)	2,938.68
1241 114300111A1X00101401 0007	01 VITRINA DOBLE ZODIAKO (G.C. 2013)	2,473.00
1241 114300111A1X00101401 0011	22 LITERAS CON CABECERAS VERTICALES DE 2 " MARCA GONCAD (G.C. 2013)	73,650.72
1241 114300111A1X00101401 0012	03 CONJUNTOS EJECUTIVOS MARCA GEBESA (G.C. 2013)	39,842.52
1241 114300111A1X00101401 0013	13 ARCHIVEROS MARCA GEBESA (G.C. 2013)	7,961.62
1241 114300111A1X00101401 0014	01 SILLON EJECUTIVO MARCA REQUIEZ (G.C. 2013)	(302.52)
1241 114300111A1X00101401 0015	01 CONJUNTO SECRETARIAL MARCA GEBESA (G.C. 2013)	5,202.60
1241 114300111A1X00101401 0016	01 JUEGO DE SALA MARCA ALBAR MUEBLES (G.C. 2013)	12,789.00
1241 114300111A1X00101401 0018	01 GUILLOTINA MARCA SWINGLINE (G.C. 2013)	1,480.00
1241 114300111A1X00101401 0019	07 ESCRITORIOS METALICOS EJECUTIVOS MARCA GEBESA (G.C. 2013)	28,710.00
1241 114300111A1X00101401 0021	29 LITERAS INDIVIDUALES MARCA S/M (G.C. 2013)	71,671.37
1241 114300111A1X00101401 0022	15 LOCKERS MARCA GEBESA (G.C. 2013)	32,851.20
1241 114300111A1X00101401 0024	01 TRIBUNA MARCA S/M EN MADERA DE PINO (G.C. 2013)	7,457.14
1241 114300111A1X00101401 0025	03 PIZARRONES BLANCOS PORCELANIZADOS, MARCA PIZARRONES GUADALAJARA (G.C. 2013)	9,646.56
1241 114300111A1X00101401 0026	13 MESAS PLEGABLES MARCA LIFE TIME (G.C. 2013)	28,636.92
1241 114300111A1X00101401 0027	06 ANAQUELES MARCA REMINGTON (G.C. 2013)	11,484.00
1241 114300111A1X00101401 0028	02 VITRINAS MARCA S/M (G.C. 2013)	10,274.28
1241 114300111A1X00101401 0029	250 ANAQUELES METALICOS MARCA REMINGTON (G.C. 2013)	947,317.60
1241 114300111A1X00101401 0030	10 ESCRITORIOS METALICOS EJECUTIVOS DE 4 GAVETAS MARCA GEBESA MODELO LINEA NOVA (G.C. 2013)	47,792.00
1241 114300111A1X00101401 0031	30 ESCRITORIOS METALICOS SECRETARIALES DE 2 GAVETAS MARCA GEBESA MODELO LINEA NOVA (G.C. 2013)	95,705.80
1241 114300111A1X00101401 0032	10 SILLONES EJECUTIVOS MARCA ALBAR MUEBLES, MODELO E-60 (G.C. 2013)	16,735.32
1241 114300111A1X00101401 0033	30 SILLONES EJECUTIVOS MARCA ALBAR MUEBLES, MODELO E-60 (G.C. 2013)	52,948.90
1241 114300111A1X00101401 0034	30 ARCHIVEROS METALICOS MARCA GEBESA, MODELO LINEA NOVA (G.C. 2013)	85,989.64
1241 114300111A1X00101501 0004	56 ANAQUELES METALICOS MARCA REMINGTON	209,593.44
1241 114300111A1X00101501 0005	02 ESCRITORIOS METALICOS EJECUTIVOS, MARCA GEBESA MODELO LINEA NOVA	9,677.88
1241 114300111A1X00101501 0006	82 ESCRITORIOS METALICOS SECRETARIALES, MARCA GEBESA MODELO LINEA NOVA	270,901.76
1241 114300111A1X00101501 0008	83 ARCHIVEROS MARCA GEBESA, MODELO NINEA NOVA	332,618.40
1241 114300111A1X00101501 0009	04 MESAS CIRCULARES MARCA GEBESA, MODELO MILENIUM	8,647.80
1241 114300111A1X00101501 0010	02 MESAS RECTANGULARES MARCA GEBESA, MODELO MILENIUM	7,382.24
1241 114300111A1X00101501 0011	20 ANAQUELES METALICOS MARCA REMINGTON	77,627.20
1241 114300111A1X00101501 0012	50 ESCRITORIOS METALICOS EJECUTIVOS MARCA GEBESA MODELO LINEA NOVA	241,947.00

SISTEMA CONTABLE 2024
RELACIÓN DE BIENES MUEBLES QUE COMPONEN SU PATRIMONIO
Cuenta Pública al 30 de junio de 2024

Página 8 de 92

Hora: 03:42:28p. m.

Fecha: 24/07/2024

Código	Descripción del Bien	Valor en Libros
1241 114300111A1X00101501 0013	150 ESCRITORIOS METALICOS SECRETARIALES MARCA GEBESA MODELO LINEA NOVA	492,248.32
1241 114300111A1X00101501 0014	50 SILLONES EJECUTIVOS MARCA ALBAR MUEBLES MODELO E-60	127,451.52
1241 114300111A1X00101501 0015	150 ARCHIVEROS VERTICALES MARCA GEBESA MODELO LINEA NOVA	615,960.00
1241 114300111A1X00101501 0016	2 SILLONES DE VISITA MARCA REQUIEZ MODELO RP-2125	5,022.80
1241 114300111A1X00101501 0017	SUMINISTRO Y COLOCACION DE UN ARCHIVERO METALICO A BASE DE PTR	19,488.00
1241 114300111A1X00101501 0018	SUMINISTRO Y COLOCACION DE UN MUEBLE METALICO A BASE DE PTR	11,368.00
1241 114300111A1X00101501 0019	01 MESA CIRCULAR 1.20 BORDEAUX/NEGRO LINEA MILENIUM MARCA GEBESA	3,294.40
1241 114300111A1X00101601 0004	01 MESA PLEGABLE EN DOS	39,950.00
1241 114300111A1X00101601 0005	01 SILLA DE VISITA OFFI	53,850.00
1241 114300111A1X00101601 0006	01 CEC-02 ESTANTE Y CAJA P/HERRAMIENTAS COMBO TAMER	3,500.00
1241 114300111A1X00101601 0010	05 SILLONES DE 1 PLAZA DOLLARO NEGRO MODELO COPENHAGUEN MARCA ALBAR MUEBLES	26,784.40
1241 114300111A1X00101601 0013	09 BUTACAS CAPACITACION EN POLIPROPILENO COLOR NEGRO MODELO RE-1069 MARCA REQUIEZ	23,783.89
1241 114300111A1X00101601 0101	01 TINACO PLASTISUR 2500 LT BEIGE TRICAPA (EJ. 2015)	24,433.08
1241 114300111A1X00101601 0102	01 SUMINISTRO DE 05 ESCRITORIOS EN ESCUADRA DE MELAMINA COLOR WENGUE (EJ. 2015)	18,400.00
1241 114300111A1X00101701 0004	01 TRITURADORA FELLOWES 10MC	3,524.25
1241 114300111A1X00101701 0006	SUMINISTRO Y FABRICACION DE UNA ESCALERA DE RAMPAS CON 10 ESCALONES Y UN DESCANSO	18,315.08
1241 114300111A1X00101701 0007	SUMINISTRO Y FABRICACION DE ESTRUCTURA METALICA PARA LA BODEGA DE ARCHIVO LEGAL	503,637.78
1241 114300111A1X00101701 0008	01 GABINETE DE INTEGRACION MODELO SBE-GNL20UR	8,120.00
1241 114300111A1X00101701 0010	SUMINISTRO Y FABRICACION DE ESTRUCTURA METALICA DE LA BODEGA DE ARCHIVO LEGAL	494,612.98
1241 114300111A1X00101701 0012	01 SILLON DE 3 PLAZAS COLOR DOLARO NEGRO MODELO LUTECIA MARCA ALBAR MUEBLES	7,794.56
1241 114300111A1X00101701 0014	01 MESA RECTANGULAR	3,374.32
1241 114300111A1X00101701 0015	2 JUEGOS DE 2 BANCOS COUN	6,748.50
1241 114300111A1X00101701 0016	01 SILLON DE 2 PLAZAS COLOR DOLARO NEGRO MODELO LUTECIA 2P	6,148.00
1241 114300111A1X00101701 0017	01 RACK DE 2 POSTES ESTANDAR 19"	2,958.00
1241 114300111A1X00101701 0021	09 ARCHIVEROS MODELO GNN-9161 DE 4 GAVETAS MARCA GNN (FASP)	54,413.28
1241 114300111A1X00101701 0022	18 ESCRITORIOS METALICOS MODELO GNN-9303 MARCA GNN (FASP)	82,893.60
1241 114300111A1X00101701 0023	20 SILLAS RESPALDO MEDIO MODELO GNN-480 MARCA GNN (FASP)	62,227.74
1241 114300111A1X00102101 0003	01 SOFA RUBY DE 1 PLAZA TAPIZADO EN TECHNO LEATHER COLOR NEGRO	8,552.30
1241 114300111A1X00102101 0004	01 SOFA RUBY DE 2 PLAZAS TAPIZADO EN TECHNO LEATHER COLOR NEGRO	13,365.32
1241 114300111A1X00102101 0005	01 SOFA RUBY DE 3 PLAZAS TAPIZADO EN TECHNO LEATHER COLOR NEGRO	18,437.30
1241 114300111A1X00109101 0014	01 DUPLICADOR MODELO 4130 (5102)	8,050.00
1241 11430011528C00101601 0102	05 ESCRITORIOS METALICOS EJECUTIVOS MARCA GEBESA LINEA NOVA (EJ. 2015)	24,605.92
1241 11430011528C00101601 0103	30 ESCRITORIOS METALICOS EMPRESARIALES MARCA GEBESA LINEA NOVA (EJ. 2015)	105,522.30

SISTEMA CONTABLE 2024
RELACIÓN DE BIENES MUEBLES QUE COMPONEN SU PATRIMONIO
Cuenta Pública al 30 de junio de 2024

Página 9 de 92

Hora: 03:42:28p. m.

Fecha: 24/07/2024

Código	Descripción del Bien	Valor en Libros
1241 11430011528C00101601 0105	10 ANAQUELES METALICOS MARCA REMINGTON (EJ. 2015)	26,633.60
1241 11430011528C00101601 0106	35 ARCHIVEROS MARCA GEBESA LINEA NOVA VERTICAL (EJ. 2015)	147,111.20
1241 11430011528C00101601 0108	01 MESA CIRCULAR MARCA GEBESA MODELO LINEA SPAZIO	3,229.43
1241 11430011528C00101601 0109	06 SILLONES EJECUTIVOS MARCA ALBAR MUEBLES, MODELO E-60 RESPALDO ALTO (EJ. 2015)	16,091.52
1241 11430011528C00101701 0004	FABRICACION DE UN MUEBLE DE TABLAROCA CUBIERTA FORRADA CON FORMAICA	15,277.62
1241 11430011528C00101801 0003	05 SUMINISTROS Y FABRICACION DE ESTRUXTURAS PARA LA COLOCACION DE TARIMAS DE MADERA	50,363.78
1241 11430011528C00101801 0004	05 SUMINISTROS Y FABRICACION DE ESTRUXTURAS PARA LA COLOCACION DE TARIMAS DE MADERA	50,363.78
1241 11430011528C00101801 0008	01 SUMINISTRO Y FABRICACION DE BANCA DE VISITA DE 3 2 Y 2 PLAZAS	20,880.00
1241 11430011528C00101901 0003	02 SILLONES PRESIDENCIALES RESPALDO ALTO NEGRO MODELO RP-8000	17,522.96
1241 11430011528C00101901 0004	01 SILLON PRESIDENCIAL RESPALDO ALTO NEGRO MODELO RP-8000 MARCA REQUIEZ	8,761.48
1241 11430011528C00101901 0005	01 RECEPCION CURVA DE 229 CM DE PRENTE COLOR WNEGUE/WENGUE	20,331.93
1241 11430011528C00101901 0006	FABRICACION DE 01 SILLON LOPSIT	12,180.00
1241 11430011528C00101901 0008	07 SILONES DE DOS PLAZAS MODELO OHM-11002 COLOR NEGRO TAPIZADO EN TELA (FASP)	102,246.23
1241 11430011528C00102001 0003	01 SALA THOR KADET DOLPHIN	23,830.58
1241 11430011528C00102001 0004	01 BUFETERO ESTANDAR ACHE COLOR OXFORD GRIS WASH	13,771.52
1241 11430011528C00102001 0005	02 SILLONES PARA VISITANTE TAPIZADO EN GREEN LEATHER COLOR BASE TRINEO CROMADO COLOR TAUPE	14,071.48
1241 11430011528C00102001 0007	01 MODULO EJECUTIVO CON CUBIERTA DE CRISTAL COLOR NOGURB	37,514.85
1241 11430011528C00102001 0008	01 FABRICADO DE SALA PARA OFICINA	8,400.00
1241 11430011528C00102001 0009	01 CUNA PARA BEBE	7,087.60
1241 11430011528C00102001 0010	01 ESCANER HP MODELO SCANJET PRO 3000 S4 SERIE	14,244.80
1241 11430011528C00102001 0011	01 SILLA EJECUTIVA TAPIZADA EN PIEL ITALIANA COLOR GRIS OBSCURO	10,469.30
1241 11430011528C00102001 0012	01 EXTENSION DE ETE COLOR CENIZA GRIS	8,761.72
1241 11430011528C00102001 0013	01 PEDESTAL ESPECIAL DE 1 GAVETA PAPELERA COLOR CENIZA GRIS	6,322.63
1241 11430011528C00102001 0014	01 ESTACION DE TRABAJO ERGONOMICA COLOR CENIZA GRIS	7,909.16
1241 11430011528C00102001 0017	01 SALA PARIS 321 EN FLORELA	10,500.00
1241 11430011528C00102001 0018	SUMINISTRO Y FABRICACION DE UN NICHOS DE MADERA DE PINO, CON CRISTALES CON SU JALADERA Y PASADOR	15,950.00
1241 11430011528C00102001 0019	SUMINISTRO Y FABRICACION DE UN NICHOS DE MADERA DE CEDRO, CON CRISTALES CON SU JALADERA Y PASADOR	18,850.00
1241 11430011528C00102201 0003	03 COMPUTADORAS MARCA APPLE MODELO MAC STUDIO FACTURA 619 C.U. 109,190.80	327,205.36
1241 11430011528C00102201 0004	43 COMPUTADORAS MARCA DELL MODELO LATITUDE 14 5430 FACTURA 619 C.U. 28,243.68	1,214,478.24
1241 11430011528C00102201 0005	03 COMPUTADORAS MARCA APPLE MACBOOK PRO 16 MODELO MK1E3E/A FACTURA 619 C.U. 62,286.20	186,858.60
1241 11430011528C00102201 0006	01 PODADORA 6HP TRUPPER, FACTURA A362	10,044.44
1241 11430011528C00601801 0003	01 SUMINISTRO Y FABRICACION DE BANCA DE VISITA 3 2 Y 2 PLAZAS	20,880.00
1241 11430011528C00601801 0004	01 SUMINISTRO Y FABRICACION DE BANCA DE VISITA 3 2 Y 2 PLAZAS	20,880.00

SISTEMA CONTABLE 2024
RELACIÓN DE BIENES MUEBLES QUE COMPONEN SU PATRIMONIO
Cuenta Pública al 30 de junio de 2024

Página 10 de 92

Hora: 03:42:28p. m.

Fecha: 24/07/2024

Código	Descripción del Bien	Valor en Libros
1241 11430011528C00601801 0005	01 SUMINISTRO Y FABRICACION DE BANCA DE VISITA 3 2 Y 2 PLAZAS	20,880.00
1241 11430011528C00601801 0006	01 SUMINISTRO Y FABRICACION DE BANCA DE VISITA 3 2 Y 2 PLAZAS	20,880.00
1241 11430011528C00602001 0003	01 MESA DE CONSEJO CON CUBIERTA DE CRISTAL BLANCO COLOR CENIZA GRIS	27,689.42
1241 11430011528C00602101 0003	01 GABINETE PARA MONTAJE EN PARED 12UR 19"	6,496.00
1241 11430011528C00702201 0003	01 REGULADOR INDUSTRIAL MARCA SOLA BASIC XELLENC 5000 VA SALIDA 120V XL 13-250, FACTURA 00031103	9,436.60
1241 11430011528C00902201 0003	01 UPS DE 2200 VA/2200 W TOPOLOGIA LINEA INTERACTIVA ENTRADA 120 VCA NEMA L5-30P ONDA SENOIDAL FACTURA 30097	20,590.00
1241 11430011528C00902201 0004	01 CAMPANA CON EXTRACTOR DE VAPOR PARA EL AREA DE COCINA CENTRA COMITAN FACTURA 176	24,360.00
1241 11430011528C00902201 0005	02 COMPUTADORAS DE ESCRITORIO DELL VOSTRO 3000 3681 INTEL CORE I5 10A GEN I5 10400 HEXA-CORE FACTURA E425	44,468.93
1241 11430011528C00902201 0006	02 TARJETAS DE VIDEO PNY NVIDIA T600 VCNT600-PB 4GB 128 BIT GDDR6 PCI EXPRESS X16 3.0 FACTURA E-425	17,389.85
1241 11430011528C00902201 0009	01 UPS SMART APP ONDA SENODIAL 1500VA 500 WATTS 120 5VCA SERIE PWMLN2000070 FACTURA 30242	20,010.00
1241 11430011528C00902201 0010	01 SWITCH PLANET ADMINISTRABLE CAPA 3 DE 48 PUERTOS SERIE A9603721700077 FACTURA 2316	17,359.40
1241 11430011528C00902201 0011	01 REFRIGERADOR MABE 14" TOP MOUNT FACTURA 0991	13,485.00
1241 11430011528C00902201 0012	01 UPS 1500 VA900 TORRE O RACK 2 UR CYBERPOWER OR 1500 LCDRTU2 SERIE GAWLU2000540 FACTURA 30321	10,817.00
1241 11430011528C00902201 0013	02 SOFAS DE 03 PLAZAS FABRICADO EN ESTTRUCTIURA DE ACERO, TUBULAR CUADRADO, TAPIZADO EN TELA , COLOR PLUMBAGO, FACTURA 22251	20,086.28
1241 11430011528C00902201 0014	02 SOFAS DE 02 PLAZAS FABRICADO EN ESTTRUCTURA DE ACERO, TUBULAR CUADRADO, TAPIZADO EN TELA , COLOR PLUMBAGO, FACTURA 22251	14,845.82
1241 11430011528C00902201 0015	02 MESAS DE ACERO INOXIDABLE PARA PREPARACION DE ALIMENTOS, CON CUBIERTA DE ACERO FACT. 59	13,600.00
1241 11430011528C00902201 0016	02 LAVADORAS MARCA WINIA 19 KGS MODELO WHF 19F3WW2AH TAPA DE CRISTAL, FACTURA 59	21,870.00
1241 11430011528C00902201 0017	02 REFRIGERADORES ACROSS AS8518 F8 P3 , FACTURA 59	21,600.01
1241 11430011528C00902201 0018	02 COMEDORES MARCA LIFETIME MODELO 80273, MATERIAL POLIETILENO CON 4 SILLAS, FACTURA 59	13,572.00
1241 11430011528C00902201 0019	01 SWITCH PLANET ADMINISTRABLE CAPA 3 DE 48 PUERTOS SFP 1GBPS THROUGHPUT 77 MBPS MODELO SGS-6341-48T4X MARCA PLANET SERIE A9603721700004, FACRTURA 30443	15,863.00
1241 11430011528C00902201 0020	01 UPS DE 1000 VA/1000 WATTS 120 VCA TIPO TORRE 0 RACK 2UR 8 TOMACORRIENTES MARCA CYBERPOWER PR1000RT2U SERIE P1NLY2000083/FACTURA 30639	14,471.00
1241 11430011528C00902201 0021	06 SECADORAS DE MANOS INOXIDABLES 550W/FACTURA 09409	41,700.00
1241 11430011528C00902201 0022	02 UPS DE 500 VA/300 W. TOPOLOGIA LINEA INTERACTIVA, ENTRADA 120 VCA NEMA 5-15P MODELO 0R500LCDRM1U, SERIE GB3MS20000305, GB3MS2000324, FACTURA 328F, C.U. 7,598.00	15,196.00
1241 11430011528C00902201 0023	01 GABINETE DE PARED CON RACK HORIZONTAL DE 6 UR CON VENTANILLA DE INSPECCION MARCA LINKEDPRO BY EPCOM MODELO LP-GPH-06R2, FACTURA 328F	8,410.00

SISTEMA CONTABLE 2024
RELACIÓN DE BIENES MUEBLES QUE COMPONEN SU PATRIMONIO
Cuenta Pública al 30 de junio de 2024

Página 11 de 92

Hora: 03:42:28p. m.

Fecha: 24/07/2024

Código	Descripción del Bien	Valor en Libros
1241 11430011528C00902201 0024	01 UPS 1000 VA/600W TOPOLOGIA LINEA INTERACTIVA ENTRADA 120 VCA NEMA 5-15P TIPO RACK CON 6 TOMAS NEMA 5-15R MARCA CYBERPOWER OR 1000LCDRM1U SERIE GB1MQ2000283	10,573.40
1241 11430011528C01001901 0003	01 FABRICACION DE MUEBLES PARA OFICINA	7,540.00
1241 11430011528C01001901 0004	01 RECEPCION CURVA CON CUBIERTA DE CRISTAL BLANCO	12,423.53
1241 11430011528C01002001 0003	FABRICACION DE ESTANTES PARA LA FISCALIA DE DISTRITO METROPOLITANO	180,927.50
1241 11430011528C01002001 0004	01 ARCHIVERO HORIZONTAL 3 GAVETAS COLOR LARISINA/GRIS LORION	6,850.86
1241 11430011747Z00101601 0002	07 SCANNER HP PRO 3000 S2 SCANJET (APROV. 2015)	48,078.28
1241 11430011747Z00101601 0003	50 COMPUTADORAS DE ESCRITORIO MOD. OPTIPLEX 9020 SFF MARCA DELL (APROV. 2015)	1,155,940.00
1241 11430011747Z00101601 0004	50 UNIDAD DE RESPALDO DE ENERGIA MK SCP 1000 MARCA MK CENTRA (APROV. 2015)	145,638.00
1241 11430011747Z00101601 0005	100 TECLADO MULTIMEDIA MODELO KB216 MARCA DELL (APROV. 2015)	24,540.96
1241 11430011747Z00101601 0006	100 MOUSE MODELO MS111 MARCA DELL (APROV. 2015)	20,700.20
1241 11430011747Z00101601 0007	60 MEMORIA RAM DDR2 MARCA DELL (APROV. 2015)	95,700.00
1241 11430011747Z00101601 0008	40 MEMORIA RAM DDR3 MARCA DELL (APROV. 2015)	75,632.00
1241 11430011747Z00101601 0009	100 DISCO DURO 500 GB MARCA DELL (APROV. 2015)	99,760.00
1241 11430011747Z00101601 0010	100 FUENTE DE PODER MARCA DELL (APROV. 2015)	94,540.00
1241 11430011747Z00101601 0011	03 LITERAS INDIVIDUAL TUBULAR 3" (APROV. 2015)	5,742.00
1241 11430011747Z00101601 0012	01 CUNA INDIVIDUAL TUBULAR DESMONTABLE CON COLCHON (APROV. 2015)	3,248.00
1241 11430011747Z00101601 0013	01 COMEDOR LISO MDF TUBULAR C/8 SILLAS (APROV. 2015)	22,968.00
1241 11430011747Z00101601 0014	01 MESA DE EXPLORACION MOD. FUTURO, MCA. INNOVA MEDIC (APROV. 2015)	5,655.00
1241 11430011747Z00101601 0015	01 BANCO GIRATORIO CROMADO S/RESPALDO MCA. INNOVA MEDIC (APROV. 2015)	1,154.20
1241 11430011747Z00101601 0016	01 VITRINA SENCILLA MOD. FUTURO, MCA. INNOVA MEDIC (APROV. 2015)	4,512.40
1241 11430011747Z00101601 0017	01 ESCALERILLA DE DOS PELDAÑOS MCA. INNOVA MEDIC (APROV. 2015)	1,038.20
1241 11430011747Z00101601 0018	BAUMANOMETRO DIGITAL AUTOMATICO MCA. MICROLIFE (APROV. 2015)	1,716.80
1241 11430011747Z00101601 0019	01 ESTETOSCOPIO CLASICO MCA. HERGOM (APROV. 2015)	174.00
1241 11430011747Z00101601 0020	01 LAMPARA DE CHICOTE (APROV. 2015)	1,653.00
1241 11430011747Z00101601 0021	01 ESTUCHE DE DIAGNOSTICO MCA. HERMED (APROV. 2015)	3,422.00
1241 11430011747Z00101601 0022	01 LAMPARA DE DIAGNOSTICO METALICA MCA. DMH (APROV. 2015)	139.20
1241 11430011747Z00101601 0023	01 NEGATOSCOPIO SENCILLO (APROV. 2015)	2,250.40
1241 11430011747Z00101601 0024	01 GLUCOMETRO MCA. ACCU-CHECK (APROV. 2015)	1,380.40
1241 11430011747Z00101601 0025	01 PIZARRON BLANCO C/MARCO DE ALUMINIO 60X90 MCA ESCO (APROV. 2015)	672.80
1241 11430011747Z00101601 0026	01 PIZARRON BLANCO C/MARCO DE ALUMINIO 120X90 MCA ESCO (APROV. 2015)	733.86
1241 11430011747Z00101601 0027	ROTAFOLIO TELESCOPICO DE 70X90 (APROV. 2015)	1,956.92
1241 11430011747Z00101601 0028	01 JUEGO DE SALA DE 3, 2, Y 1 PLAZA, MOD. LUTECIA, MARCA ALBAR MUEBLES (APROV. 2015)	17,553.12
1241 11430011747Z00101601 0029	01 JUEGO DE SALA DE 3, 2, Y 1 PLAZA MOD. COPENHAGUE (APROV. 2015)	22,233.78
1241 11430011747Z00101601 0030	02 SILLAS CAJERO EN TELA NEGRA, MD. A-125 (APROV. 2015)	3,700.40
1241 11430011747Z00101601 0031	01 SILLA CAJERO EN TELA NEGRA, MOD. A-125 (APROV. 2015)	1,850.20

SISTEMA CONTABLE 2024
RELACIÓN DE BIENES MUEBLES QUE COMPONEN SU PATRIMONIO
Cuenta Pública al 30 de junio de 2024

Página 12 de 92

Hora: 03:42:28p. m.

Fecha: 24/07/2024

Código	Descripción del Bien	Valor en Libros
1241 11430011747Z00101601 0032	03 IMPR. HP M602N LASERJET ENTER 600 (APROV. 2015)	45,702.84
1241 11430011747Z00101601 0033	01 MULTIF. HP LASERJET PRO M477FDW (APROV. 2015)	12,524.40
1241 11430011747Z00101601 0034	120 ANAQUELES METALICOS MCA. REMINGTON 6 ENTREPAÑOS (APROV. 2015)	479,544.00
1241 11430011747Z00101601 0035	50 ESCRITORIOS METALICOS SECRETARIAL, MCA. GEBESA, MOD. LINEA NOVA (APROV. 2015)	178,816.18
1241 11430011747Z00101601 0036	50 SILLAS SECRETARIAL, MCA. ALBAR MUEBLES, MOD. A-115 (APROV. 2015)	59,013.56
1241 11430011747Z00101601 0037	50 SILLON EJECUTIVO, MCA. ALBAR MUEBLES, MOD. E-50 (APROV. 2015)	93,522.99
1241 11430011747Z00101601 0038	05 MESA PARA SALA DE JUNTAS, MCA. GEBESA, MOD. LINEA SPAZIO (APROV. 2015)	36,923.67
1241 11430011747Z00101601 0040	01 LAVADORA AUTOMATICA DAEWOO (APROV. 2015)	9,744.00
1241 11430011747Z00101601 0041	01 REFRIGERADOR DAEWOO (APROV. 2015)	10,672.00
1241 11430011747Z00101601 0042	01 ESTUFA MABE DE 6 QUEMADORES (APROV. 2015)	6,264.00
1241 11430011747Z00101601 0043	01 HORNO DE MICROONDAS GE DE .7 PIES (APROV. 2015)	1,508.00
1241 11430011747Z00101601 0045	01 PANEL DE FIRMA ELECTRONICO ePAD-INK USB (APROV. 2015)	12,760.00
1241 11430011747Z00101601 0046	03 TARJ P/TELEFONIA 16 CANALES MOD DAR-16CH MCA YISHI (APROV. 2015)	33,575.04
1241 11430011747Z00101601 0047	02 TARJETA MADRE ASUS B85 PRO GAMER (APROV. 2015)	4,869.68
1241 11430011747Z00101601 0048	01 DISCO DURO WD PURPLE 3.5" 2 TB SATA3 (APROV. 2015)	3,001.50
1241 11430011747Z00101601 0050	03 LITERAS MIXTA TUBULAR (APROV. 2015)	4,767.60
1241 11430011747Z00101601 0051	01 ESCALERA DE EXTENSION DE ALUMINIO DE 24 PELDAÑOS (APROV. 2015)	2,489.00
1241 11430011747Z00101601 0052	04 LAICE DISCO DURO EXTERNO 4TB PORSCHE DESIGN (APROV. 2015)	19,488.00
1241 11430011747Z00101601 0055	05 COFRES PARA EMPOTRAR, MOD. COR-30 MARCA STRONG (APROV. 2015)	12,342.40
1241 114300117AYY00101501 0002	20 SILLAS METALICAS PLEGABLES EN VINIL COLOR NEGRO (APROVECHAMIENTOS 2015)	3,295.84
1241 114300117AYY00101501 0003	01 FRIGOBAR 4 PUERTAS MARCA GENERAL ELECTRIC CLEAN STEEL (APROVECHAMIENTOS 2015)	4,069.39
1241 114300117AYY00101501 0004	100 ESCRITORIOS METALICOS EJECUTIVOS (APROVECHAMIENTOS 2015)	425,810.43
1241 114300117AYY00101501 0005	100 SILLONES EJECUTIVOS (APROVECHAMIENTOS 2015)	411,219.07
1241 114300117AYY00101501 0006	100 ARCHIVEROS METALICOS DE 4 GAVETAS (APROVECHAMIENTOS 2015)	265,510.08
1241 114300117AYY00101501 0007	30 FAX/TELEFONOS MARCA BROTHER (APROVECHAMIENTOS 2015)	34,179.78
1241 114300117AYY00101501 0008	01 FRIGOBAR DE 5" MARCA WHIRPOOL (APROVECHAMIENTOS 2015)	5,592.06
1241 114300117AYY00101501 0009	01 ARCHIVERO DE 2 GAVETAS, MARCA GEBESA (APROVECHAMIENTOS 2015)	3,377.69
1241 114300117AYY00101501 0011	01 ENGARGOLADORA GBC DUAL TWIN BINDER (APROVECHAMIENTOS 2015)	11,454.79
1241 114300117AYY00101501 0012	53 COMPUTADORAS DE ESCRITORIO MODELO OPTIPLEX 9020 SFF MARCA DELL (APROVECHAMIENTOS 2015)	1,237,592.40
1241 114300117AYY00101501 0013	53 UNIDADES DE RESPALDO DE ENERGIA MK SCP 1000 MARCA MK CENTRA (APROVECHAMIENTOS 2015)	145,000.00
1241 114300117AYY00101501 0014	04 RADIOS UBIQUITI ROCKET M5 (APROVECHAMIENTOS 2015)	2,424.40
1241 114300117AYY00101501 0015	04 ROUTER INALAMBRICOS MARCA TP-LINK TL-WR941ND (APROVECHAMIENTOS 2015)	1,505.10
1241 114300117AYY00101501 0016	04 MESAS DE CENTRO 120*60/45*45 MODELO AVT2670 TWTW (APROVECHAMIENTOS 2015)	13,390.02

SISTEMA CONTABLE 2024
RELACIÓN DE BIENES MUEBLES QUE COMPONEN SU PATRIMONIO
Cuenta Pública al 30 de junio de 2024

Página 13 de 92

Hora: 03:42:28p. m.

Fecha: 24/07/2024

Código	Descripción del Bien	Valor en Libros
1241 114300117AYY00101501 0018	01 ENMICADORA ARMADILLO TAMAÑO CARTA (APROVECHAMIENTOS 2015)	2,323.36
1241 114300117AYY00101501 0019	FABRICACION DE 02 ESTANTES CON 4 CHAROLAS DE ACERO PARA EL SEMEFO (APROVECHAMIENTOS 2015)	231,962.77
1241 114300117AYY00101501 0020	52 COMPUTADORAS DE ESCRITORIO MODELO OPTIPLEX 9030 TODO EN UNO (APROV)	1,218,464.00
1241 114300117AYY00101501 0021	12 COMPUTADORAS PORTATILES LATITUDE 14 SERIE 5000 MODELO E5440 MARCA DELL (APROV)	212,280.00
1241 114300117AYY00101501 0022	65 UNIDADES DE RESPALDO DE ENERGIA MK SCP 1000 MARCA MK CENTRA (APROV)	192,270.00
1241 114300117AYY00101501 0023	07 VIDEOPROYECTORES MARCA DELL MODELO 4320 (APROV)	146,728.40
1241 114300117AYY00101501 0024	01 SISTEMA DE RESPALDO DE ENERGIA ZIGOR UPS SERIE RHIN PLUS DE 10 KVA (APROV)	184,846.00
1241 114300117AYY00101501 0025	10 SCANNER HP PRO 3000 S2 SCANJET (APROV)	69,576.80
1241 114300117AYY00101501 0026	10 IMPRESORAS HP M602N LASERJET ENTER 600 (APROV)	88,443.04
1241 114300117AYY00101501 0027	10 MULTIFUNCIONALES HP LASERJET PRO M476DW COLOR (APROV)	66,874.00
1241 114300117AYY00101501 0028	10 TL-SL3428 SWITCH ADMINABLE CAPA 2 C/24 R (APROV)	27,682.24
1241 114300117AYY00101501 0029	10 CONJUNTOS EJECUTIVOS 1.80 LINEA SPAZIO (APROV)	130,152.00
1241 114300117AYY00101501 0030	30 ESCRITORIOS DE 1.82 2 PEDESTALES NOVA CHERRY NEGRO ESPECIAL (APROV)	147,635.52
1241 114300117AYY00101501 0031	50 ESCRITORIOS METALICOS SECRETARIALES (APROV)	175,870.50
1241 114300117AYY00101501 0032	232 ANAQUELES METALICOS MARCA REMINGTON (APROV)	814,227.20
1241 114300117AYY00101501 0033	100 ARCHIVEROS NOVA DE 4 GAVETAS NOVA 2015 (APROV)	424,026.40
1241 114300117AYY00101501 0034	10 MESAS CIRCULARES DE 1.20 CUBIERTA CHERRY ESTRUCTURA NEGRA BASE TIPO DADO (APROV)	19,975.20
1241 114300117AYY00101501 0035	38 SILLONES EJECUTIVOS MINICREPE NEGRO MODELO E-60 (APROV)	101,912.96
1241 114300117AYY00101501 0036	10 JUEGOS DE SALA MARCA ALBAR MUEBLES (APROV)	154,161.22
1241 114300117AYY00101501 0037	50 LOCKERS PRACTICOS DE 4 PUERTAS SIN CHAPA COLOR ARENA LINEA ALMACENAJE (APROV)	74,414.00
1241 114300117AYY00101501 0038	100 SILLAS SECRETARIALES MINICREPE NEGRO MODELO A-115 MARCA ALBAR-MUEBLES (APROV)	87,316.01
1241 114300117AYY00101501 0039	700 SILLAS APILABLES MARCA DIANA (APROV)	393,178.00
1241 114300117AYY00101501 0040	85 CESTOS PARA BASURA COLOR NEGRO, LINEA NOVA (APROV)	29,487.20
1241 114300117AYY00101501 0041	100 SILLONES SEMIEJECUTIVOS TELA MINICREPE NEGRO MODELO E-50 (APROV)	165,080.76
1241 114300117AYY00101501 0042	04 VENTILADORES INDUSTRIALES DE PEDESTAL MARCA BIG AIR (APROV)	7,790.56
1241 114300117AYY00101501 0043	40 VENTILADORES MODELO BL-16E MARCA BIRTMAN (APROV)	29,752.93
1241 114300117AYY00101501 0044	02 SILLON PIERO II C (APROV)	35,998.50
1241 114300117AYY00101501 0045	06 SILLA LANZAROTE NOGAL (APROV)	26,995.50
1241 114300117AYY00101501 0046	02 SILLON LANZAROTE NOGAL (APROV)	9,898.50
1241 114300117AYY00101501 0047	01 MESA CON CRISTAL (APROV)	40,499.25
1241 114300117AYY00101501 0048	01 COMPUTADORA DE ESCRITORIO, MOD. DESKTOP HP 18-5525LA (APROV)	13,998.00
1241 114300117AYY00101501 0049	01 SILLON LOVE PIERO II COG (APROV)	26,249.25
1241 114300117AYY00101501 0050	01 LICUADORA MARCA SANITARY LS 5 (APROV)	6,906.00
1241 114300117AYY00101501 0051	01 REFRIGERADOR VERTICAL C/CAP. DE 773 LT (27P3), 2 PUERTAS DE CRISTAL. (APROV)	20,137.99
1241 114300117AYY00101501 0052	100 SILLAS METALICAS PLEG. (APROV)	23,310.00

SISTEMA CONTABLE 2024
RELACIÓN DE BIENES MUEBLES QUE COMPONEN SU PATRIMONIO
Cuenta Pública al 30 de junio de 2024

Página 14 de 92

Hora: 03:42:28p. m.

Fecha: 24/07/2024

Código	Descripción del Bien	Valor en Libros
1241 114300117AYY00101501 0053	01 HANDPUCH 1000, INCLUYA TARJETA (APROV)	18,966.00
1241 114300117AYY00101501 0055	01 COMEDOR MDF TUBULAR CON 6 SILLAS TUBULARES (APROV)	29,867.68
1241 114300117AYY00101501 0057	01 MICROONDAS DAE KOR-6L0S 0.7' S (APROV)	1,049.00
1241 114300117AYY00101501 0058	01 PLANCHADOR TUBULAR (APROV)	522.00
1241 114300117AYY00101501 0059	09 LITERA INDIVIDUAL TUBULAR DESMONTABLE 3" (APROV)	12,841.20
1241 114300117AYY00101501 0060	01 CUNA INDIVIDUAL TUBULAR DESMONTABLE (APROV)	1,334.00
1241 114300117AYY00101501 0061	01 REFRIGERADOR VERTICAL C/CAP. DE 773 LT (27P3), 2 PUERTAS DE CRISTAL. (APROV)	20,137.99
1241 114300117AYY00101501 0062	01 NOBREAK TRIPP-LITE SMART T3000VS (APROV)	37,120.00
1241 114300117AYY00101501 0063	17 COMPUTADORAS DE ESCRITORIO MODELO OPTIPLEX 9020 MT MARCA DELL (APROV)	396,963.60
1241 114300117AYY00101501 0064	01 COMPUTADORA DE ESCRITORIO MODELO OPTIPLEX MT MARCA DELL (APROV)	26,448.00
1241 114300117AYY00101501 0065	05 ESTACIONES DE TRABAJO PRECISION T1700 MARCA DELL (APROV)	192,386.00
1241 114300117AYY00101501 0066	23 UNIDADES DE RESPALDO DE ENERGIA MK SCP 1000 MARCA MK CENTRA (APROV)	68,034.00
1241 114300117AYY00101501 0067	01 TELEVISION PRIME ULTRA HD TV 4K MARCA LG (APROV)	85,260.00
1241 114300197A5X00300502 0002	11 ESCRITORIO METALICO EJECUTIVO F-E 3171 (FOCODO)	18,394.25
1241 114300197A5X00300502 0004	02 LIBREROS EJECUTIVOS CON ENTREPAÑO F-E3171 (FOCODO)	3,941.05
1241 114300197A5X00300502 0008	30 ARCHIVEROS METALICOS DE 4 GABETAS F-E3171 (FOCODO)	49,484.50
1241 114300197A5X00300502 0012	02 JUEGOS DE SALA DE TRES PIEZAS F-E3171 (FOCODO)	13,781.60
1241 114300197A5X00300502 0013	02 FOTOCOPIADORAS F-E3171 (FOCODO)	35,617.80
1241 114300197A5X00300602 0002	01 MODULO CUADRUPLE BIOMBO F-11634 (FOCODO)	5,118.65
1241 114300197A5X00300602 0003	04 MODULOS SENCILLOS CUBICULOS F-11634 (FOCODO)	30,148.40
1241 114300197A5X00300602 0004	01 MODULO ESTACIÓN ISLA CENTRAL F-11634 (FOCODO)	4,182.55
1241 114300197A5X00300602 0008	01 IMPRESORA LASER JET COLOR (FOCODO)	10,235.00
1241 114300197A5X00300702 0002	ARCHIVERO DE 3 GAVETAS Y CAJA FUERTE F-42567 (FOCODO)	8,848.42
1241 114300197A5X00300702 0003	04 ARCHIVEROS METALICO DE 4 GAVETAS F-2094 (FOCODO)	13,570.00
1241 114300197A5X00300702 0004	04 LITERAS DE ESTRUCTURA CUADRADO F-2094 (FOCODO)	14,317.41
1241 114300197A5X00300702 0010	03 IMPRESORAS HP LASER JET P2015DN F-874 (FOCODO)	15,640.00
1241 114300197A5X00300702 0011	02 LAPTOP HP 6320 F-875 (FOCODO)	44,160.00
1241 114300197A5X00300702 0012	04 COMPUTADORAS HP COMPAQ DC7700 F-875 (FOCODO)	77,372.00
1241 114300197A5X00300702 0014	01 LAPTOP DELL PRECISION M65 F-905 (FOCODO)	28,175.00
1241 114300197A5X00300702 0015	02 IMPRESORAS HP LASER JET P2015DN F-905 (FOCODO)	15,456.00
1241 114300197A5X00300902 0002	01 SILLON EJECUTIVO, RESPALDO ALTO (FOCODO)	1,849.00
1241 114300197A5X00300902 0004	17 ESCRITORIOS SECRETARIALES C/3 GAVETAS (FOCODO)	68,131.75
1241 114300197A5X00300902 0005	02 MUEBLES PARA GUARDAR ARMAS (FOCODO)	20,125.00
1241 114300197A5X00300902 0008	23 ARCHIVEROS DE 4 GAVETAS (FOCODO)	81,360.20
1241 114300197A5X00300902 0009	CREDENZA C/UN ENTREPAÑO Y 2 PUERTAS (FOCODO)	17,305.20
1241 114300197A5X00300902 0012	ANAQUEL METALICO TIPO ESQUELETO (FOCODO)	17,545.55
1241 114300197A5X00300902 0014	02 JUEGOS DE SALA DE TRE PIEZAS (FOCODO)	31,050.00
1241 114300197A5X00300902 0015	20 COMPUTADORAS DE ESCRITORIO DELL OPTIPLEX 780 (FOCODO)	318,780.00
1241 114300197A5X00300902 0016	06 COMPUTADORAS PORTATIL VOSTRO 1520 MCA DELL (FOCODO)	84,812.50

SISTEMA CONTABLE 2024
RELACIÓN DE BIENES MUEBLES QUE COMPONEN SU PATRIMONIO
Cuenta Pública al 30 de junio de 2024

Página 15 de 92

Hora: 03:42:28p. m.

Fecha: 24/07/2024

Código	Descripción del Bien	Valor en Libros
1241 114300197A5X00300902 0017	20 UNIDADES DE RESPALDO DE ENERG. NILO 1000 MCA. ZIGOR (FOCODO)	39,100.00
1241 114300197A5X00301002 0003	SILLON EJECUTIVO S/MCA (FOCODO)	2,249.10
1241 114300197A5X00301002 0005	MODULO DE COMPUTO MOD 138 (FOCODO)	2,318.84
1241 114300197A5X00301002 0006	02-IMPRESORAS HP CP2025DN (CB495A) (FOCODO)	14,848.74
1241 114300197A5X00301102 0002	DISCO DURO SATA 2 TB HDDSH2000 No. SERIE 5YD4VDDN (FOCODO)	3,016.00
1241 114300197A5X00301102 0003	DVR 16 CH 120 IPS CD116P MOD. CD116P No. SERIE 11604610110025 (FOCODO)	16,709.80
1241 114300197A5X00301102 0004	FUENTE DE PODER GRT2408V (FOCODO)	2,744.56
1241 114300197A5X00301102 0007	2 LECTOR DE NUMERO VIN-VIN DETECTOR (FOCODO)	15,499.99
1241 114300197A5X00301102 0008	2 IPAD 2 WI-FI 64 GB WHITE (FOCODO)	28,000.01
1241 114300197A5X00301102 0009	2 CONVERTIDOR PARA ISUZU ELF200 Y ELF300 (FOCODO)	4,000.01
1241 114300197A5X00301202 0003	1 Regulador Automatico, Mca Straros, Mod. 5000 (FOCODO)	10,288.00
1241 114300197A5X00301202 0005	No break C/Reg. Mca. APC Mod. SUA1000 (FOCODO)	9,860.00
1241 114300197A5X00301402 0002	01 IMPRESORA HP LASER JET PRO M1132 MFP (FOCODO)	2,709.00
1241 114300197A5X00301502 0070	Casilleros para evidencia	53,824.84
1241 114300197A5X00301502 0071	Refrigerador domestico	16,530.00
1241 114300197A5X00301502 0072	Casilleros para evidencia	32,294.90
1241 114300197A5X00301502 0073	Refrigerador domestico	5,510.00
1241 114300197A5X00301502 0074	01 GRABADOR DE VIDEO DIGITAL NVR, MARCA HIKVISION MODELO DS9664NII8	37,173.65
1241 114300197A5X00301502 0075	50 NODOS DE RED CERTIFICADO CATEGORIA 6, MARCA LEVITON	55,607.50
1241 114300197A5X00301502 0076	03 PUNTOS DE ACCESO INALAMBRICO, MARCA ENGENIUS MODELO EAP600	6,224.85
1241 114300197A5X00301502 0077	01 SERVIDOR MARCA LENOVO, MODELO FLEX SYSTEM X240	68,848.90
1241 114300197A5X00301502 0078	01 SISTEMA DE PUNTO DE ACCESO BIOMETRICO, MARCA ACCESPRO MODELO F19	79,948.65
1241 114300197A5X00301502 0079	03 SWITCH, MARCA CISCO, MODELO SG-300-52P	32,246.55
1241 114300197A5X00301502 0080	03 TELEVISIONES MARCA LG, MODELO 43LOF5100	8,700.00
1241 11430021533I01102201 0003	03 CREDENZAS LINEALES MARCA OFIMIX MODELO MOBI-K140/FACTURA 12	31,262.58
1241 11430021533I01102201 0004	04 SALAS MARCA VICTORIA MODELO EXCELENCIA/FACTURA 12	108,063.28
1241 11430021533I01102201 0005	03 CAMBIADORES DE PAÑALES MARCA SABLON MODELO BOSE/FACTURA 12	22,367.70
1241 11430021533I01102201 0006	70 ARCHIVEROS METALICOS DE 4 GAVETAS, MARCA LA PIEDAD COLOR ARENA, FACTURA 16	787,640.00
1241 11430021533I01102201 0007	160 ESCRITORIOS METALICOS SECRETARIALES DE 1.20 M. COLOR NOGAL-ARENA, MARCA LA PIEDAD, FACTURA 16	1,299,014.40
1241 11430021533I01102201 0008	04 SALAS DE 03 PIEZAS, MARCA OFFIHO, COLOR PLUMBAGO/ FACTURA 16	93,950.72
1241 11430021533I01102201 0009	150 AIRES ACONDICIONADOS, MARCA PRIME, CAPACIDAD BTUH-24000/FACTURA 21	3,042,651.00
1241 11430021533W01101601 0003	27 ESCRITORIOS METALICOS EJECUTIVO MARCA GEBESA MODELO LINEA NOVA	118,545.56
1241 11430021533W01101701 0003	129 ANAQUELES METALICOS MODELO GNN-1904 MARCA GNN	563,394.60
1241 11430021533W01101701 0004	120 ARCHIVEROS MODELO GNN-9161 NARCA GNN	725,510.40
1241 11430021533W01101701 0005	04 CREDENZAS MODELO GNN-ESP-01 MARCA GNN	63,104.00
1241 11430021533W01101701 0006	08 ESCRITORIOS MODELO GNN-9306 MARCA GNN	52,246.40

SISTEMA CONTABLE 2024
RELACIÓN DE BIENES MUEBLES QUE COMPONEN SU PATRIMONIO
Cuenta Pública al 30 de junio de 2024

Página 16 de 92

Hora: 03:42:28p. m.

Fecha: 24/07/2024

Código	Descripción del Bien	Valor en Libros
1241 11430021533W01101701 0007	08 MESAS DE TRABAJO MODELO GNN-ESP-02 COLOR CHERRY-NEGRO MARCA GNN	110,200.00
1241 11430021533W01101701 0008	04 MESAS FIJAS MODELO GNN-ESP-03 MARCA GNN	21,900.80
1241 11430021533W01101701 0009	02 MODULOS MODELO GNN-ESP-04 COLOR CHERRY-NEGRO MARCA GNN	28,420.00
1241 11430021533W01101701 0012	06 SILLONES EJECUTIVOS MODELO GNN-452 MARCA GNN	20,671.20
1241 11430021533W01101701 0013	02 ARCHIVEROS MODELO GNN-9161 MARCA GNN	12,091.84
1241 11430021533W01101701 0014	10 ESCRITORIOS MODELO GNN-9301 MARCA GNN	52,780.00
1241 11430021533W01101701 0018	10 ESCRITORIOS SECRETARIALES COLOR CHERRY MARCA MUYERSA	32,607.60
1241 11430021533W01101701 0021	02 SALAS COMPLETAS MARCA ALBAR MUEBLES	31,320.00
1241 11430021533W01101701 0022	4 SALAS DE ESPERA MARCA ALBAR MUEBLES MODELO LISBOA	17,562.40
1241 11430021533W01101701 0023	10 ARCHIVEROS COLOR CHERRY/NEGRO MARCA MUYERSA	43,384.00
1241 11430021533W01101701 0024	03 MESAS PARA SALA DE JUNTAS COLOR CHERRY NEGRO MARCA MUYERSA	9,774.16
1241 11430021533W01101701 0026	01 LIBRERO MARCA MUYERSA	2,850.12
1241 11430021533W01101701 0028	02 CAMAS DE POSICIONES PARA HOSPITAL	18,119.20
1241 11430021533W01101701 0029	25 ANAQUELES METALICOS MARCA GNN MODELO GNM-ANAQUEL	124,999.28
1241 11430021533W01101701 0030	30 ARCHIVEROS METALICOS MARCA GNN MODELO GNNM-A9161	179,999.52
1241 11430021533W01101701 0031	40 ESCRITORIOS RECTANGULARES MARCA GNN MODELO GNO-527	180,695.98
1241 11430021533W01101701 0032	02 JUEGOS DE SALA DE 3 PIEZAS MARCA GNN MODELO GNO-598	53,246.51
1241 11430021533W01101701 0033	06 JUEGOS DE SALA DE 3 PIEZAS MARCA GNM MODELO GNO-592	141,179.42
1241 11430021533W01101701 0034	01 MESA DE CONSEJO OVAL MARCA GNN MODELO GNO-522	15,618.41
1241 11430021533W01101701 0035	01 MESA DE CONSEJO OVAL MARCA GNN MODELO GNO-526	15,853.26
1241 11430021533W01101701 0036	01 MESA DE CONSEJO OVAL MARCA GNN MODELO GNO-523	7,235.59
1241 11430021533W01101701 0037	01 MESA CIRCULAR DE JUNTAS MARCA GNN MODELO GNO-519	8,845.64
1241 11430021533W01101701 0038	01 MESA DE CENTRO MARCA GNN MODELO GNP-935	5,557.99
1241 11430021533W01101701 0039	01 MESA DE CENTRO MARCA GNN MODELO GNO-516	4,595.24
1241 11430021533W01101701 0040	03 MODULOS DE OFICINA MARCA GNN MODELO GNO-570	50,747.59
1241 11430021533W01101701 0041	01 MODULO DE RECEPCION CURVA MARCA GNN MODELO GNP-905	13,309.28
1241 11430021533W01101701 0042	01 SALA DE JUNTAS OVALADA MARCA GNN MODELO GNO-529	34,956.89
1241 11430021533W01101701 0043	15 SILLONES EJECUTIVOS MARCA GNN MODELO GNO-625 LINEA OFFIHO	59,999.55
1241 11430021533W01101801 0003	10 CREDENZAS/CONJUNTO EJECUTIVO MODELO ESP-01 COLOR NEGRO	139,316.00
1241 11430021533W01101801 0004	04 SALAS DE ESPERA DE 03 PIEZAS (SOFA DE 1 PLAZA, 2 PLAZAS Y 3 PLAZAS) MARCA OFFIHO	89,997.44
1241 11430021533W01101901 0003	01 SALA DE ESPERA MARCA OFFIIIO MODELO OHM-11001/OHM-11002 Y OMH-11003 DE MADERA DE PINO NATURAL	32,500.00
1241 11430021533W01102001 0003	05 ARCHIVEROS VERTICALES DE 4 GAVETAS METALICO COLOR NEGRO MARCA HIRSH INDUSTRIES	32,241.04
1241 11430021533W01102001 0004	3 SALAS DE ESPERA DE TRES PIEZAS, EN TELA COLOR NEGRO, MARCA OFFIHO	23,399.52
1241 11430021533W01102001 0005	41 ARCHIVEROS VERTICALES DE 4 GAVETAS MOD. 14532 METALICO, COLOR NEGRO MARCA HIRSH INDUSTRIES	264,376.53
1241 11430021533W01102001 0006	01 ESCRITORIO MODULO PRINSULAR SECRETARIAL CON LATERAL Y PEDESTAL, COLOR NEGRO, MARCA OFIMAGEN	18,555.36
1241 11430021533W01102001 0007	50 ARCHIVEROS VERTICALES DE 4 GAVETAS MOD. 14532 METALICO, COLOR NEGRO, MARCA HIRSH INDUSTRIES	322,410.40

SISTEMA CONTABLE 2024
RELACIÓN DE BIENES MUEBLES QUE COMPONEN SU PATRIMONIO
Cuenta Pública al 30 de junio de 2024

Página 17 de 92

Hora: 03:42:28p. m.

Fecha: 24/07/2024

Código	Descripción del Bien	Valor en Libros
1241 11430021533W01102001 0008	01 SALA DE TRES PIEZAS TAPIZADAS EN TELA, COLOR NEGRO, MARCA OFFIHO	7,799.84
1241 11430021533W01102001 0009	01 RECEPCION LINEAL MOD. GNO-537 COLOR CAOBA CON NEGRO, MARCA OFIMAGEN	10,904.00
1241 11430021533W01102101 0003	15 ARCHIVEROS VERTICALES DE 4 GAVETAS METALICO ALTURA 1.32 CM	126,948.08
1241 11430021533W01102101 0004	09 ARMARIOS CON ESPEJO EXTERIOR MARCA MOBI	75,261.96
1241 11430021533W01102101 0005	07 SALAS ESQUINERAS COLOR GRIS, MARCA ABRIL	103,448.80
1241 12700111528C00902301 0003	01 MESA LATERAL CON CUBIERTA DE CRISTAL ESMERILADO FABRICADO EN MELAMINA COLOR WENGUE-WENGUE	8,024.67
1241 21430011528C00902201 0003	01 SWITCH PLANET ADMINISTRABLE CAPA 3 DE 48 PUERTOS 1 GBPS +4 PUERTOS SFP 1 GBPS MODELO SGS-6341-48T4X MARCA PLANET SERIE A9603721C00071, FACTURA 30523	16,704.00
1241 21430011528C00902201 0004	01 SWITCH PLANET ADMINISTRABLE CAPA 3 DE 48 PUERTOS 1 GBPS +4 PUERTOS SFP 1 GBPS MODELO SGS-6341-48T4X MARCA PLANET SERIE A9603721C00072, FACTURA 30524	16,704.00
1241 21430011528C01002101 0003	08 CAMBIADORES DE PAÑAL PARA BEBE, MARCA RUBBERMAID	51,040.00
1241 21430011528C01002101 0004	03 COCINETAS MARCA ORVIZ MODELO TOKIO	40,030.44
1241 21430011528C01002101 0005	03 COMEDORES MARCA ZAZ MODELO ARIZONA	28,710.00
1241 514300111A1X00101101 1001	26 Control de Acceso de la Puerta sobre la Red, mca. CISCO, mod. Cisco Physical Access Gateway (FASP 2011)	51,040.00
1241 514300111A1X00101101 1002	26 Control de Accesos Biométricos, mca. L1, mod. 4G PIV-TWIC Station (FASP 2011)	34,800.00
1241 514300111A1X00101101 1003	04 Poste de concreto reforzado de 12 mts de long. Y 500 kgF de resistencia a la tensión (FASP 2011)	119,745.26
1241 514300111A1X00101101 1004	05 Sistema de Alim. Interrump. (UPS), mca. APC, mod. Smart-UPS RT (FASP 2011)	32,256.16
1241 514300111A1X00101101 1005	96 Nodos de Red (FASP 2011)	1,392,000.00
1241 514300111A1X00101101 1006	04 Sist. de Intrusión, mca. TAKEX, mod. PB-IN-100HF (FASP 2011)	325,654.09
1241 514300111A1X00101101 1011	04 Media Server, mca. CISCO, mod. MSP SERVER-4RU-20x1000 gb (FASP 2011)	1,172,667.20
1241 514300111A1X00101401 0005	2 ESTACIONES BASES MARCA RADWIN HBS 5200 SERIES BASE RW-5200-0250 (FASP 2013)	198,360.00
1241 514300111A1X00101401 0007	1 INSTALACION, CONFIGURACION Y PUESTA EN MARCHA DEL SISTEMA (FASP 2013)	195,224.52
1241 514300111A1X00101401 0008	1 KITS DE TORRE DE 15 METROS (FASP 2013)	41,546.56
1241 514300111A1X00101401 0009	1 KITS DE TORRE DE 30 METROS (FASP 2013)	61,480.00
1241 514300111A1X00101401 0010	3 KITS DE TORRE DE 39 METROS ARRIOSTRADA DE ACERO GALVANIZADO (FASP 2013)	220,980.00
1241 514300111A1X00101401 0014	1 SISTEMA IBISTRAX 3D (FASP 2013)	12,370,000.00
1241 514300111A1X00101401 0018	106 COMPUTADORAS PORTATILES PANASONIC TOUGHBOOK 53 (SAP 2013)	3,387,548.00
1241 514300111A1X00101401 0025	05 PANTALLAS MARCA LG MODELO 42LB6500 (TAXISTA CIUDADANO)	29,696.00
1241 514300111A1X00101401 0028	01 RADIO BASE CONECTORIZADO MARCA RADWIN MODELO RX-5200-0250 (FASP 2014)	30.00
1241 514300111A1X00101401 0029	01 RADIO BASE CONECTORIZADO MARCA RADWIN MODELO RX-5200-0250 (FASP 2014)	103,588.00
1241 514300111A1X00101401 0030	04 RADIO SUSCRIPTOR MARCA RADWIN MODELO RW-2954-B350 (FASP 2014)	88,624.00
1241 514300111A1X00101401 0034	01 CONSOLA ADMINISTRACION IBM MODELO LCM8 (FASP 2014)	167,233.72

SISTEMA CONTABLE 2024
RELACIÓN DE BIENES MUEBLES QUE COMPONEN SU PATRIMONIO
Cuenta Pública al 30 de junio de 2024

Página 18 de 92

Hora: 03:42:28p. m.

Fecha: 24/07/2024

Código	Descripción del Bien	Valor en Libros
1241 514300111A1X00101401 0035	01 CHASIS IBM MODELO FLEX SYSTEM (FASP 2014)	425,116.80
1241 514300111A1X00101401 0036	03 GARANTIAS EXTENDIDAS DE 36 MESES SIN SERIES (FASP 2014)	63,677.04
1241 514300111A1X00101401 0037	01 INSTALACION Y CONFIGURACION Y PUESTA EN MARCHA DE LA SOLUCION INTEGRAL (FASP 2014)	231,195.80
1241 514300111A1X00101401 0038	01 INSTALACION Y CONFIGURACION Y PUESTA EN MARCHA DE LA SOLUCION INTEGRAL (FASP 2014)	114,311.04
1241 514300111A1X00101401 0039	01 INSTALACION Y CONFIGURACION Y PUESTA EN MARCHA DE LA SOLUCION INTEGRAL (FASP 2014)	124,034.16
1241 514300111A1X00101401 0040	02 KITS DE TORRE DE 24 METROS ARRIOSTRADA DE ACERO GALVANIZADO (FASP 2014)	101,152.00
1241 514300111A1X00101401 0041	01 KITS DE TORRE DE 24 METROS ARRIOSTRADA DE ACERO GALVANIZADO (FASP 2014)	50,576.00
1241 514300111A1X00101401 0042	01 KITS DE TORRE DE 30 METROS ARRIOSTRADA DE ACERO GALVANIZADO (FASP 2014)	175,740.00
1241 514300111A1X00101401 0043	01 LICENCIAMIENTO PARA VIRTUALIZACION DE SERVIDORES VMWARE (FASP 2014)	278,956.80
1241 514300111A1X00101401 0046	01 RACK DE 42 UNIDADES IBM MODELO ENTERPRISE (FASP 2014)	164,972.88
1241 514300111A1X00101401 0047	03 RADIO SUSCRIPTOR MARCA RADWIN MODELO RW-5520-0150 (FASP 2014)	221,328.00
1241 514300111A1X00101401 0048	03 RADIO SUSCRIPTOR MARCA RADWIN MODELO RW-5520-0150 (FASP 2014)	221,328.00
1241 514300111A1X00101401 0049	02 SERVIDOR TIPO NODO IBM MODELO X240 (FASP 2014)	648,094.32
1241 514300111A1X00101401 0050	01 SISTEMA DE ALMACENAMIENTO IBM MODELO STORWIZE V3700 (FASP 2014)	272,952.64
1241 514300111A1X00101401 0053	20 COMPUTADORAS DE ESCRITORIO MODELO OPTIPLEX 9020 MT MARCA DELL (FASP 2014)	461,216.00
1241 514300111A1X00101401 0059	11 COMPUTADORAS DE ESCRITORIO MODELO OPTIPLEX 9010 MT (G.C. 2013)	206,074.00
1241 514300111A1X00101401 0060	02 COMPUTADORAS PORTATILES MARCA LATITUDE E5430 (G.C. 2013)	36,168.80
1241 514300111A1X00101401 0061	02 COMPUTADORAS DE ESCRITORIO MODELO OPTIPLEX 9010 MT (G.C. 2013)	47,560.00
1241 514300111A1X00101401 0063	31 COMPUTADORAS DE ESCRITORIO DELL OPTIPLEX 9020 MT (G.C. 2013)	698,702.80
1241 514300111A1X00101401 0064	05 COMPUTADORAS PORTATILES MARCA LATITUDE E5430 (G.C. 2013)	104,690.00
1241 514300111A1X00101501 0010	01 MB PRO 15.4/2.0 GHZ/8GB/256G	32,999.01
1241 514300111A1X00101501 0011	01 HANDPUNCH 2000-B MEMORIA 512 USUARIOS SN 1435454	19,089.54
1241 514300111A1X00101501 0014	01 SDK PARA TERMINALES HANDPUNCH	9,317.70
1241 514300111A1X00101501 0016	85 COMPUTADORAS DE ESCRITORIO MODELO OPTIPLEX 9020 SFF MARCA DELL	1,960,168.00
1241 514300111A1X00101501 0017	09 COMPUTADORAS PORTATILES LATITUDE 14 SERIE 5000 MODELO E5440 MARCA DELL	190,008.00
1241 514300111A1X00101501 0028	01 PLOTTER HP T920 36IN DESIGNET EPRINTER	62,827.92
1241 514300111A1X00101501 0031	28 SCANNER HP PRO 3000 S2 SCANJET	187,766.88
1241 514300111A1X00101501 0032	113 COMPUTADORAS DE ESCRITORIO MODELO OPTIPLEX 9020 SFF MARCA DELL	2,716,743.20
1241 514300111A1X00101501 0033	15 COMPUTADORAS DE ESCRITORIO MARCA DELL OPTIPLEX MODELO 9020 TODO EN UNO	354,960.00
1241 514300111A1X00101501 0034	04 COMPUTADORAS PORTATILES LATITUDE 14" SERIE 5000 MODELO E5440 MARCA DELL	84,448.00

SISTEMA CONTABLE 2024
RELACIÓN DE BIENES MUEBLES QUE COMPONEN SU PATRIMONIO
Cuenta Pública al 30 de junio de 2024

Página 19 de 92

Hora: 03:42:28p. m.

Fecha: 24/07/2024

Código	Descripción del Bien	Valor en Libros
1241 514300111A1X00101501 0037	02 COMPUTADORAS DE ESCRITORIO TODO EN UNO MARCA LENOVO IDEACENTRE A720	54,949.20
1241 514300111A1X00101501 0038	02 HANDPUNCH 3000-B MEMORIA 512 USUARIOS	30,009.20
1241 514300111A1X00101501 0041	02 COMPUTADORAS DE ESCRITORIO APPLE IMAC A1419	99,864.40
1241 514300111A1X00101501 0042	02 COMPUTADORAS PORTATILES APPLE MACBOOK PRO A1398	102,794.56
1241 514300111A1X00101501 0046	08 MULTIFUNCIONALES HP LASERJET PRO M476NW COLOR	64,161.92
1241 514300111A1X00101501 0047	35 COMPUTADORAS DE ESCRITORIO MODELO OPTIPLEX 9020 MT MARCA DELL	842,450.00
1241 514300111A1X00101501 0048	03 COMPUTADORAS PORTATILES LATITUDE 14" SERIE 5000 MODELO E5440 MARCA DELL	73,080.00
1241 514300111A1X00101601 0006	01 MODULO DE COMUNICACION ETHERNET EN -200	5,092.32
1241 514300111A1X00101601 0007	01 TVC WD60PURX DISCO DURO 6 TB INTELLIPOWER	10,095.71
1241 514300111A1X00101601 0008	02 DISCOS DUROS 2 TB/WD20PURX S/N	5,939.20
1241 514300111A1X00101601 0010	02 TERMINALES DE DATOS 3000 HANDPUNCH 512 USUARIOS	44,902.18
1241 514300111A1X00101601 0012	02 MODULOS DE COMUNICACIONES ETHERNET EN -200	10,200.58
1241 514300111A1X00101601 0013	01 ROUTER MODELO WRT1900AC ETHERNET LAN	6,194.40
1241 514300111A1X00101601 0014	02 SWITCH MARCA TP-LINK MODELO TL-SG1024D DE 24 PTOS.	3,480.00
1241 514300111A1X00101601 0015	02 SWITCH MARCA TP-LINK MODELO TL-SF1048 DE 48 PTOS.	4,408.00
1241 514300111A1X00101601 0016	02 UPS MARCA TRIPP-LITE MODELO SMART1500LCD N/S	13,456.00
1241 514300111A1X00101601 0018	01 ROUTER MARCA CISCO MODELO 2801; INCLUYE TARJETA FXS DE 4 PTOS.	6,600.40
1241 514300111A1X00101601 0019	02 VIDEO PROYECTORES DELL 1450	25,520.00
1241 514300111A1X00101601 0020	02 PANTALLAS DE PROYECCION DA-LITE MODELO PICTURE KING	23,200.00
1241 514300111A1X00101601 0021	02 COMPUTADORAS PORTATILES VOSTRO 3458	30,160.00
1241 514300111A1X00101601 0022	02 TERMINALES DE DATOS 3000 HANDPUNCH 512 USUARIOS	45,904.66
1241 514300111A1X00101601 0023	02 MODULOS DE COMUNICACION ETHERNET EN-200	10,418.40
1241 514300111A1X00101601 0101	01 INTENSITY SHUTTLE THUNDERBOLT BLACKMAGIC (EJ. 2015)	6,530.80
1241 514300111A1X00101601 0102	01 SCANNER EPSON PRO GT-S55 WORKFORCE (EJ. 2015)	6,659.33
1241 514300111A1X00101701 0003	02 SWITCH 48 PTOS TL-SL3452 10/100 +4 PTOS GIGABIT MARCA TP-LINK FACT 17643	17,492.80
1241 514300111A1X00101701 0004	UPS INTERACTIVO TRIPP LITE 1500VA SERIAL PERP. Y USB 8 CONTACTOS PANTALLA LCD	6,873.00
1241 514300111A1X00101701 0005	01 NO-BREAK TRIPP-LITE 1500 VA 900W	7,609.60
1241 514300111A1X00101701 0006	01 UPS INTERACTIVO TRIPP LITE 1500 VA SERIAL PERP. Y USB 0 CONTACTOS PANATALLA LCD	6,612.00
1241 514300111A1X00101701 0007	01 NO BREAK TRIPP LITE SMART 1500 LCD	6,286.82
1241 514300111A1X00101701 0009	01 LAPTOP DELL 15-555	14,498.00
1241 514300111A1X00101701 0010	02 DESKTOP AIO HP 24-G0200LA	15,999.00
1241 514300111A1X00101701 0012	01 IPAD PRO 10.5 SMART KEYBOARD-SPA	3,499.00
1241 514300111A1X00101701 0013	01 DISCO DURO DE 3.5" TP SATA III 5900 RPM	7,250.00
1241 514300111A1X00101701 0014	01 DVR/NVR 18 CANALES	12,180.00
1241 514300111A1X00101701 0015	01 KIT PUNTO A PUNTO MARCA MIMOSA MODELO B5 LITE 4900-6200 GHZ	15,660.00
1241 514300111A1X00101701 0016	01 PROTECTOR POE CONTRA DESCARGA 10/100/1000 MARCA TRASETECTOR MODELO ALPU-F140	3,190.00
1241 514300111A1X00101701 0017	02 DVR PENTAHIBRIDO DE 8 CANALES HDCVI MARCA DAHUA	8,058.29

SISTEMA CONTABLE 2024
RELACIÓN DE BIENES MUEBLES QUE COMPONEN SU PATRIMONIO
Cuenta Pública al 30 de junio de 2024

Página 20 de 92

Hora: 03:42:28p. m.

Fecha: 24/07/2024

Código	Descripción del Bien	Valor en Libros
1241 514300111A1X00101701 0018	02 MONITORES MARCA DELL S/N	3,407.50
1241 514300111A1X00101701 0020	01 SWITCH ADMINISTRABLE L2 DE 16 PUERTOS	11,020.00
1241 514300111A1X00101701 0021	01 SWITCH DE 16 PUERTOS 10/100/1000 POE 32 MODELO SG100	6,330.12
1241 514300111A1X00101701 0023	02 SWITCH DE 16 PUERTOS 10/100/1000 GBPS POE 32 MODELO LGS116P MARCA LINKSYS	8,004.00
1241 514300111A1X00101701 0025	01 UPS INTERACTIVO TRIPP LITE 1500VA SERIAL PERP Y USB 8 CONTACTOS PANTALLA LCD	6,008.80
1241 514300111A1X00101701 0026	01 VIDEOPROYECTOR EPSON POWERLITE S31	8,695.02
1241 514300111A1X00101701 0027	02 NOBREAK MARCA TRIPPLITE MODELO SMART3000VS	63,532.32
1241 514300111A1X00101701 0030	01 DD EXT 4TB SEAGATE 3.5 BACK UP PLUS	2,941.19
1241 514300111A1X00101701 0033	02 SWITCH 24 PTOS UNIFI US-24-250W	23,977.20
1241 514300111A1X00101701 0034	01 TERMINAL DATOS 3000 HANDPUNCH 512 USUARIOS	26,132.09
1241 514300111A1X00101701 0039	01 ROUTER CISCO ISR4321/K9	33,969.06
1241 514300111A1X00101701 0040	01 SWITCH TSG1048 48 PUERTOS	6,582.04
1241 514300111A1X00101701 0041	06 BATERIAS CICLO PROFUNDO AGM 12VCD	57,315.60
1241 514300111A1X00101701 0043	02 SWITCH 24 PUERTOS UNIFI 500 W US -24 500W	25,717.20
1241 514300111A1X00101701 0044	02 UPS INTERACTIVO TRIPP LITE 1500VA SERIAL PERP. Y USB 8 CONTACTOS PANTALLA LCD	12,876.00
1241 514300111A1X00101701 0045	01 FG-30E FORTIGATE 5X GERJ45	21,552.80
1241 514300111A1X00101701 0046	01 SWITCH HP 48 PTOS 1910	10,996.80
1241 514300111A1X00101701 0047	03 OUTDOOR LIGHTING PROTECCION UNT FOR 304640 10/100/1000 BASE	22,620.00
1241 514300111A1X00101701 0048	03 RW 9921 2019 POE RJ45 PARA RADWIN 2000C	8,642.00
1241 514300111A1X00101701 0049	01 ESCANER EPSON ES-400 WORKFORCE	8,640.91
1241 514300111A1X00101701 0050	07 IMPRESORAS LASER MODELO LASERJET ENTERPRISE M608DN MARCA HP (FASP)	131,706.40
1241 514300111A1X00101701 0051	16 COMPUTADORAS DE ESCRITORIO MODELO OPTIPLEX 7050 SFF MARCA DELL (FASP)	367,952.00
1241 514300111A1X00101701 0052	16 UNIDADES DE PROTECCION Y RESPALDO DE ENERGIA (UPS) MK SCP 1000 MARCA MK CENTRA (FASP)	52,896.00
1241 514300111A1X00101701 0053	02 COMPUTADORAS PORTATILES LATITUDE 3480 MARCA DELL (FASP)	47,397.60
1241 514300111A1X00102101 0003	01 UPS OR1500PFCRT2U 8 TOMAS 1050W/1500 VA	11,132.33
1241 514300111A1X00102101 0004	01 UPS OR1500PFCRT2U 8 TOMAS 1050W/1500 VA	11,132.34
1241 514300111A1X00102101 0005	01 IMPRESORA FARGO DTC1500 DUPLEX	35,902.00
1241 514300111A1X00102101 0006	01 UPS 1500 VA-1050W RACKEABLE 2UR	13,256.48
1241 514300111A1X00102101 0007	01 UPS 1500 VA-1050W RACKEABLE 2UR	13,256.48
1241 514300111A1X00102101 0008	01 UPS 1500 VA-1050 W RACKEABLE 2UR	11,890.00
1241 514300111A1X00102101 0009	01 UPS 1500 VA-1050 W RACKEABLE 2UR	11,890.00
1241 514300111A1X00102101 0010	02 UPS 1500 VA/1050W RACKEABLE 2UR CYBERPOWER OR 1500 PFCRTU2 SERIES 2LO200191, 2LO2000193	25,056.00
1241 514300111A1X00102101 0011	01 UPS 1500 VA/900 W TORRE O RACK 2 UR CYBERPOWER OR1500LCDRTU2 SERIE WLN2000088	10,556.00
1241 514300111A1X00102101 0012	02 SCANNER CON OSCILOSCOPIO Y BLUETOOTH CJ4-R SERIE 44790, 44640	29,900.00
1241 514300111A1X00102101 0013	01 TRAJETA CPU PARA CONMUTADOR ALCATEL HARDWARE CRISTAL/FACTURA TGZ2505	136,648.00

SISTEMA CONTABLE 2024
RELACIÓN DE BIENES MUEBLES QUE COMPONEN SU PATRIMONIO
Cuenta Pública al 30 de junio de 2024

Página 21 de 92

Hora: 03:42:28p. m.

Fecha: 24/07/2024

Código	Descripción del Bien	Valor en Libros
1241 514300111A1X00102101 0014	01 UPS DE 1500 VA TORRE O RACK 2UR MARCA CYBERPOWER MODELO PR1500RT2U SERIE PWLJZ2000064/FACTURA 29055	16,344.40
1241 514300111A1X00102101 0015	01 UPS DE 1500 VA TORRE O RACK 2 UR MARCA CYBERPOWER MODELO PR1500RT2U/FACTURA 2086	14,755.20
1241 514300111A1X00102101 0016	02 PARABOLAS DE RANGO EXTENDIDO UHP FRECUENCIA 4900-6425-GHZ REFLECTOR DEEP DSG 30 KM /FACTURA 3880	18,954.40
1241 51430011528C00101601 0101	06 TELEFONOS VIDEO IP GRANSTREAM GXV3240 (EJ. 2015)	49,416.00
1241 51430011528C00101601 0102	04 TELEFONOS VIDEO IP GRANSTREAM GXV3275 (EJ. 2015)	45,472.00
1241 51430011528C00101601 0103	02 NOBREAK TRIPP-LITE SMART T300VS (EJ. 2015)	17,110.00
1241 51430011528C00101801 0003	01 SUMINISTRO Y COLOCACION DE EQUIPO DE AIRE ACONDICIONADO TIPO MINI SPLIT MARCA PRIME, MODELO CMPRC122-E DE 12000 BTU	5,776.80
1241 51430011528C00101801 0005	03 OUTDOOR LIGHTNING PROTECTION UNIT FOR 3046,40 10/100/1000 BASE TPoE SURGE PROTECTOR	22,620.00
1241 51430011528C00101801 0006	03 RW-9921-2019 PoE RJ45 PARA RADWIN 2000C Y 5000 UNIDADES EXTERIORES	25,926.00
1241 51430011528C00101801 0007	06 BATERIAS CICLO PROFUNDO AGM 12VCD 110AH PL 110D12,99	57,315.60
1241 51430011528C00101801 0008	01 NO BREAK TRIPP-LITE SMART 1500 LCD	6,286.82
1241 51430011528C00101801 0010	01 SWITCH TP-LINK 48 PUERTOS GIGABIT P/RACK/MODELO TL-SG1048	7,395.00
1241 51430011528C00101801 0012	01 SWITCH TP-LINK 24 PTOS GIGABIT TL-SG2424P	9,285.80
1241 51430011528C00101801 0013	02 ACCESS POINT ROCKET C/TEC PRISMA SEG GEN MODELO RP-5AC-GEN2	14,546.40
1241 51430011528C00101801 0014	04 (NETMETAL 5SHPN) PUNTO DE ACCESO CONECTORIZADO EN 5 GHS 802 II A/N/AC HASTA 1260 MW DE POTENCIA MARCA MIKROTIK	53,940.00
1241 51430011528C00101901 0003	02 ACCESS POINT ROCKET C/TEC PRISMA SEG GEN MODELO RP-5AC-GEN2 SERIES 8A20A4A8028A20A4A87C	7,018.00
1241 51430011528C00101901 0004	01 UPS INTERACTIVO TRIPPLITE 1500VA SERIAL PERP Y USB 8 CONTACTOS PANTALLA LCD SERIE M886901370	6,438.00
1241 51430011528C00101901 0005	01 SWITCH CORE C3 24 PTOS. XGS3-24042V2	30,349.82
1241 51430011528C00101901 0006	01 ROUTER MIKROTIK RB1100AHX4-DE	11,263.68
1241 51430011528C00101901 0007	01 UPS 1500 VA 900W 8 CONTACTOS 2U	6,882.41
1241 51430011528C00101901 0008	01 IMPRESORA CD869 DUPLEX NS-AB10111	28,664.41
1241 51430011528C00101901 0009	01 SWITCH DE 24 PUERTOS GIGABIT TP-LINK T1600G-28PS SERIE 8811000209	9,709.20
1241 51430011528C00101901 0010	01 SWITCH DE 24 PUERTOS GIGABIT TP-LINK T1600G-28PS SERIE BA86000517	9,709.20
1241 51430011528C00101901 0011	01 SWITCH ADMINISTRABLE STACK CAPA 3 48 PUERTOS 10/100/1000 MBPS 4 PUERTOS 10G SFP+ MODELO 5GS-6341-48T4X MARCA PLANET	20,004.20
1241 51430011528C00101901 0012	02 SWITCH 48 PUERTOS GIGABIT TL-SG-1048	15,055.15
1241 51430011528C00101901 0013	01 ROUTER MIKROTIK RB4011GS-5HACQ2HNDIN	10,003.60
1241 51430011528C00101901 0014	01 VIDEOPROYECTOR EPSON POWER S39	8,002.28
1241 51430011528C00101901 0017	01 TERMINAL DATOS 3000 HANDPUNCH 512 USUARIOS NS-1509971	27,078.98
1241 51430011528C00101901 0018	01 SWITCH DE ACCESO ADMINISTRABLE 16 PUERTOS 10 G MODELO US-16XG MARCA UBIQUITI NETWORKS	29,870.00
1241 51430011528C00101901 0019	02 SWITCH 48 PUERTOS P/RACK 19"	14,345.77
1241 51430011528C00101901 0020	01 SWITCH 48 PUERTOS P/RACK 19"	7,413.84
1241 51430011528C00101901 0022	02 SWITCH DE 48 PUERTOS GIGABIT PARA RACK MODELO TL-SG1048 MARCA TP-LINK SERIE A3310000021 Y A3310000043	14,094.00

SISTEMA CONTABLE 2024
RELACIÓN DE BIENES MUEBLES QUE COMPONEN SU PATRIMONIO
Cuenta Pública al 30 de junio de 2024

Página 22 de 92

Hora: 03:42:28p. m.

Fecha: 24/07/2024

Código	Descripción del Bien	Valor en Libros
1241 51430011528C00101901 0023	02 SWITCH DE 48 PUERTOS GIGABIT PARA RACK MODELO TL-SG1048 MARCA TP-LINK SERIE A331000044 Y B086000633	14,094.00
1241 51430011528C00101901 0024	01 NO BREAK TRIPP-LITE OMNISMART 1500 LCD	6,286.82
1241 51430011528C00101901 0025	01 NO BREAK TRIPP-LITE OMNISMART 1500 LCD	6,286.82
1241 51430011528C00101901 0026	01 NO BREAK TRIPP-LITE OMNISMART 1500 LCD	6,286.82
1241 51430011528C00101901 0027	02 NO BREAK CDP UP11 SERIE 0116110313, Y 0116110314	40,426.00
1241 51430011528C00101901 0028	01 27 IMAC 5K CI5 3.0 GHZ 1TB PLATA	43,999.00
1241 51430011528C00101901 0029	01 ESCANER EPSON DS-860	19,799.16
1241 51430011528C00101901 0030	03 SWITCH 48 PUERTOS GIGABIT MARCA PLANET MODELO SGS-6341-48T4X	46,980.00
1241 51430011528C00101901 0031	30 COMPUTADORAS DE ESCRITORIO MARCA DELL OPTIPLEX 3060 MT (FASP)	659,112.00
1241 51430011528C00101901 0032	10 COMPUTADORAS PORTATILES MARCA DELL 14 3400 (FASP)	233,740.00
1241 51430011528C00101901 0033	14 COMPUTADORAS PORTATILES MARCA DELL LATITUDE 14 3400 (FASP)	327,236.00
1241 51430011528C00101901 0034	05 COMPUTADORAS DE ESCRITORIO MARCA DELL OPTIPLEX 3070 MT (FASP)	109,852.00
1241 51430011528C00102001 0004	03 DISCOS DUROS WORKSTATION PRECISION 3630	68,312.40
1241 51430011528C00102001 0005	01 SERVIDOR 3630 TONER	55,192.80
1241 51430011528C00102001 0006	04 COMPUTADORAS DE ESCRITORIO MARCA DELL OPTIPLEX 3070 MT	83,984.00
1241 51430011528C00102001 0007	01 COMPUTADORA PORTATIL MARCA DELL LATITUDE 3400	21,982.00
1241 51430011528C00102001 0008	05 COMPUTADORAS DE ESCRITORIO MARCA DELL OPTIPLEX 3070 MT	104,980.00
1241 51430011528C00102001 0009	01 COMPUTADORA PORTATIL MARCA DELL LATITUDE 3400	21,982.00
1241 51430011528C00102001 0010	01 BLACKMAGICDESIGN ATEM MINI	13,667.99
1241 51430011528C00102001 0011	01 TABLET APPLE IPAD MW742LZ (FASP ESTATAL)	11,600.00
1241 51430011528C00102001 0012	01 TABLET SAMSUNG GALAXY TAB S5E (FASP ESTATAL)	11,890.00
1241 51430011528C00102001 0013	01 SERVIDOR DE COMPUTO MARCA IBM MODELO V5010E SERIE 781YW00 (FASP ESTATAL)	584,640.00
1241 51430011528C00102001 0014	02 MULTIFUNCIONALES MARCA EPSON MODELO L6171 (FASP ESTATAL)	14,291.20
1241 51430011528C00102001 0015	03 MULTIFUNCIONALES MARCA EPSON MODELO L6171 (FASP ESTATAL)	21,436.80
1241 51430011528C00102001 0016	50 TABLETS MARCA HONEYWELL MODELO EDA70 (FASP ESTATAL)	954,883.00
1241 51430011528C00102001 0017	02 COMPUTADORAS DE ESCRITORIO MARCA DELL OPTIPLEX 3080 TOWER/ SE COMPLEMENTA CON LA 1241 31582720 0025 (FASP ESTATAL)	34,826.80
1241 51430011528C00102001 0018	02 SWITCH UBIQUITI US-48-500W-SERIES 7483C2F65, B4FBE4B4E22B	55,181.20
1241 51430011528C00102001 0019	01 SWITCH UBIQUITI US-48-500W-SERIES 7483C2F66651	27,590.60
1241 51430011528C00102001 0020	01 SWITCH US48500W 48 PUERTOS UNIFI	26,317.23
1241 51430011528C00102001 0021	01 ROUTER MIKROTIK CCR1009-7G-1C-1S+	19,000.80
1241 51430011528C00102001 0022	01 ROUTER MIKROTIK CCR1009-7G-1C-1S+	19,000.80
1241 51430011528C00601801 0009	01 COMPUTADORA DE ESCRITORIO MIMAC 27" MARCA APPLE RETINA 5K SERIE 2W526WJ1GJ	56,741.40
1241 51430011528C00601801 0010	01 NO BREAK SRS-21-302 3000VA SOLA BASIC	13,982.64
1241 51430011528C00601801 0012	01 VIDEOPROYECTOR EPSON POWER S39	8,002.28
1241 51430011528C00601801 0013	01 VIDEOPROYECTOR EPSON POWER S39	8,002.28
1241 51430011528C00601901 0004	3 SWITCH DE 48 PUERTOS GIGABIT P/RACK MODELO TL-SG1048 MARCA TP-LINK SERIE A331000102, A331000103, A331000104	21,141.00

SISTEMA CONTABLE 2024
RELACIÓN DE BIENES MUEBLES QUE COMPONEN SU PATRIMONIO
Cuenta Pública al 30 de junio de 2024

Página 23 de 92

Hora: 03:42:28p. m.

Fecha: 24/07/2024

Código	Descripción del Bien	Valor en Libros
1241 51430011528C00601901 0005	01 SWITCH DE 24 PUERTOS UNIFI US-24-250W MARCA UBIQUITI SERIE E82924699F	12,249.60
1241 51430011528C00601901 0007	01 SWITCH TLSG1048 48 PUERTOS P/RACK 19"	6,824.18
1241 51430011528C00601901 0008	01 NO BREAK TRIPP-LITE OMNISMART 1500 LCD	6,450.83
1241 51430011528C00601901 0009	01 SWITCH DE 48 PUERTOS GIGABIT P/RACK/MOD. TL-SG1048 MARCA TP-LINK SERIE A331000288	7,047.00
1241 51430011528C00601901 0010	01 NO BREAK TRIPP-LITE OMNISMART 1500 LCD	6,286.82
1241 51430011528C00602001 0003	01 SWITCH LAYER 3.24 PUERTOS 10/100/100T RACKEABLE + 4 PUERTOS 10G SFT SERIE 0166800064	10,585.00
1241 51430011528C00602001 0004	01 SWITCH SFP XGS324042 24 PUERTOS	9,989.64
1241 51430011528C00602001 0005	02 SWITCH UNIFI 15 PUERTOS 150 WATTS	17,624.41
1241 51430011528C00602001 0006	01 SWITCH TLSG1048 48 PTOS P/RACK 19# No. A	6,526.04
1241 51430011528C00602001 0007	01 SWITCH TLSG1048 24040 HP4 PLANET 24 PTOSPOE+ADMIN	28,456.82
1241 51430011528C00602001 0008	01 UPS OR1500PFCRT2U 8 TOMAS 1050 W /1500VA	12,874.10
1241 51430011528C00602001 0009	01 UPS OR1500PFCRT2U 8 TOMAS 1050 W /1500VA	14,447.06
1241 51430011528C00602001 0011	01 UPS 1500 VA-1050W RACKEABLE 2UR	15,167.00
1241 51430011528C00602001 0012	01 SWITCH PLANET WGSW-20160HP NEGRO	15,254.00
1241 51430011528C00602001 0013	01 UPS 1500 VA-1050W RACKEABLE 2UR	17,748.00
1241 51430011528C00602101 0003	01 SWITCH PLANET 24 PTOS FGSW-2624HPS	19,000.80
1241 51430011528C00602101 0004	01 UPS 1500 VA-1050W RACKEABLE 2UR	17,806.00
1241 51430011528C01002001 0003	01 UPS DE LINEA INTERACTIVA CYBEPOWER INTELLIGENT LCD OR1500PFCRT2U - 1.50 KVA/1.05 KW- 2U RACK/TORRE 10 HORAS RECHARGE	17,806.00
1241 51430011528C010B2201 0003	29 COMPUTADORAS PORTATILES, MARCA DELL, MODELO VOSTRO 3400/FACTURA A9, (SE COMPLEMENTA CON EL FASP FEDERAL OPPC 0017, VALOR TOTAL \$ 720333.32)	408,905.05
1241 514300191A1X00101401 0002	258 COMPUTADORAS DE ESCRITORIOS (DONACION CONSEJO DE LA JUDICATURA) 4GB RAM, 500 GB DD, MOD. PRODESK 400 G1 SMALL FORM FACTOR BUSINESS PC MARCA HP.	3,256,166.40
1241 514300191A1X00101401 0003	19 COMPUTADORAS PORTATILES (DONACION CONSEJO DE LA JUDICATURA) MOD. LATITUDE 14 SERIE 5000, MEMORIA 4GB SDRAM DDR3L A 1600 MHZ, 500 GB DD.	325,023.88
1241 514300191A1X00101401 0004	258 UNIDAD DE RESPALDO DE ENERGIA NO BREAK (DONACION CONSEJO DE LA JUDICATURA) MOD. MICRO SR INET 500.	323,350.00
1241 514300191A1X00101401 0005	01 ESCANER MOD. WORKFORCE GT-1500 (DONACION CONSEJO DE LA JUDICATURA)	5,797.68
1241 514300191A1X00101401 0006	23 IMPRESORAS LASER BLANO Y NEGRO, MARCA LEXMARK, MOD. MS810de. (DONACION CONSEJO DE LA JUDICATURA)	211,149.00
1241 514300191A1X00101401 0007	33 IMPRESORA MULTIFUNCIONAL LASER A COLOR, MOD. LASEKJET PROMFP M476DW MARCA HP. (DONACION CONSEJO DE LA JUDICATURA)	412,380.00
1241 514300191A1X00101501 0002	4 SERVIDORES TIPO NODO COMPATIBLE CON IBM FLEX SYSTEM X240 COMPUTE NODE (DONACION CONSEJO DE LA JUDICATURA)	1,995,200.00
1241 514300191A1X00101501 0003	1 SISTEMA DE ALMACENAMIENTO (DONACION CONSEJO DE LA JUDICATURA)	313,200.00
1241 514300191A1X00101501 0004	2 HARDWARE PARA RED DE TRANSPORTE DE DATOS CON CAPACIDAD DE CONMUTACION 176Gbit/s (DONACION CONSEJO DE LA JUDICATURA)	753,536.00
1241 514300191A1X00101501 0005	2 UPS RESPALDO DE ENERGIA DE 10 KVA (DONACION CONSEJO DE LA JUDICATURA)	473,280.00

SISTEMA CONTABLE 2024
RELACIÓN DE BIENES MUEBLES QUE COMPONEN SU PATRIMONIO
Cuenta Pública al 30 de junio de 2024

Página 24 de 92

Hora: 03:42:28p. m.

Fecha: 24/07/2024

Código	Descripción del Bien	Valor en Libros
1241 514300191A1X00101501 0006	1 HARDWARE PARA RED DE TRANSPORTE DE DATOS CON CAPACIDAD DE CONMUTACION 320 GBIT/S (DONACION CONSEJO DE LA JUDICATURA)	278,400.00
1241 514300191A1X00101501 0007	1 FIREWALL DE ALTO RENDIMIENTO (DONACION CONSEJO DE LA JUDICATURA)	2,204,000.00
1241 51430021533I01102201 0003	20 COMPUTADORAS PORTATILES MARCA DELL, MODELO VOSTRO 3400/FACTURA A8	496,781.60
1241 51430021533I01102201 0004	17 MULTIFUNCIONALES, MARCA EPSON, MODELO ECOTANK L6270/FACTURA A8	204,654.16
1241 51430021533I01102201 0005	35 COMPUTADORAS DE ESCRITORIO, MARCA DELL, MODELO OPTIPLEX 7080 SFF/FACTURA A9	952,638.40
1241 51430021533I01102201 0006	29 COMPUTADORAS PORTATILES, MARCA DELL MODELO VOSTRO 3400/FACTURA A9	311,428.27
1241 51430021533W01101601 0003	27 COMPUTADORAS DE ESCRITORIO MODELO OPTIPLEX 9020 SFF MARCA DELL	601,970.40
1241 51430021533W01101601 0004	27 UNIDADES DE RESPALDO DE ENERGIA MK SCP 1000 MARCA MK CENTRA	82,998.00
1241 51430021533W01101601 0005	18 IMPRESORAS MULTIFUNCIONALES HP LASERJET PRO M477FDW COLOR	244,528.00
1241 51430021533W01101601 0101	05 SWITCH CISCO MODELO WS-2960X-48LPS-L	378,496.40
1241 51430021533W01101601 0102	30 RUTEADORES INALAMBRICOS ENGENIUS MODELO EAP-350	146,995.20
1241 51430021533W01101601 0103	10 TELEFONOS DIGITALES ALCATEL MODELO 4029	35,099.28
1241 51430021533W01101601 0104	03 TELEFONOS IP ALCATALE MODELO 4068	22,498.20
1241 51430021533W01101601 0105	10 TELEFONOS IP ALCATEL MODELO 4028	41,992.00
1241 51430021533W01101701 0004	10 COMPUTADORAS DE ESCRITORIO MARCA DELL MODELO OPTIPLEX 9010 MT	226,200.00
1241 51430021533W01101701 0006	117 COMPUTADORAS DE ESCRITORIO MARCA DELL MODELO OPTIPLEX 9010 MT	2,334,384.00
1241 51430021533W01101701 0007	05 COMPUTADORAS PORTATILES MARCA DELL MODELO LATITUDE E5430	101,500.00
1241 51430021533W01101701 0008	05 COMPUTADORAS DE ESCRITORIO MARCA DELL MODELO OPTIPLEX 9010	121,800.00
1241 51430021533W01101701 0010	01 SOLUCION DE ALMACENAMIENTO SAN-CON	979,040.00
1241 51430021533W01101701 0011	02 MULTIFUNCIONALES EPSON STYLUS TX620FWD	5,656.16
1241 51430021533W01101701 0014	30 MULTIFUNCIONALES EPSON STYLUS TX620FWD	84,842.40
1241 51430021533W01101701 0015	03 IMPRESORAS LASER A COLOR HP MODELO M451DN	23,862.36
1241 51430021533W01101701 0016	05 COMPUTADORAS PORTATILES MARCA DELL MODELO INSPIRON	53,168.60
1241 51430021533W01101701 0017	02 EQUIPOS DE SEGURIDAD PERIMETRAL (FIREWALL) FORTINET 100D SERIES FG100D3G16825279, FG100D3G616825116	288,840.00
1241 51430021533W01101701 0018	01 SERVIDOR DE ALMACENAMIENTO IBM LENOVO STORWIZE V3700 SERIE 78D267	882,278.60
1241 51430021533W01101701 0019	01 SERVIDOR LENOVO FLEX SYSTEM X240 M5 SERIE J11MR7E	650,992.00
1241 51430021533W01101701 0020	01 SWITCH LENOVO FLEX SYSTEM EN9043R SERIE J11PPGA	234,900.00
1241 51430021533W01101701 0021	14 MULTIFUNCIONALES MODELO COLOR LASERJET PRO M477FDW MARCA HP	238,240.80
1241 51430021533W01101701 0022	02 MULTIFUNCIONALES MODELO COLOR LASERJET PRO M477FDW MARCA HP SERIE VNBKK7V4YF, VNBKK7V4TD	34,034.40
1241 51430021533W01101701 0023	08 IMPRESORAS LASER MODELO LASERJET ENTERPRISE M608DN MARCA HP	167,968.00
1241 51430021533W01101701 0024	02 ESCANER MODELO SCANJET PRO 3000 S3 MARCA HP	17,910.40

SISTEMA CONTABLE 2024
RELACIÓN DE BIENES MUEBLES QUE COMPONEN SU PATRIMONIO
Cuenta Pública al 30 de junio de 2024

Página 25 de 92

Hora: 03:42:28p. m.

Fecha: 24/07/2024

Código	Descripción del Bien	Valor en Libros
1241 51430021533W01101701 0025	02 MULTIFUNCIONALES MODELO COLOR LASERJET PRO M477FDW MARCA HP	34,034.40
1241 51430021533W01101701 0026	05 IMPRESORAS LASER MODELO LASERJET ENTERPRISE M608DN MARCA HP	104,980.00
1241 51430021533W01101701 0027	05 ESCANER MODELO SCANJET PRO 3000 MARCA HP	44,776.00
1241 51430021533W01101701 0028	04 IMPRESORAS LASER MODELO LASERJET ENTERPRISE M506DN MARCA HP	25,003.80
1241 51430021533W01101701 0029	20 COMPUTADORAS DE ESCRITORIO MODELO PRECISION 36200 MARCA DELL	909,440.00
1241 51430021533W01101701 0030	20 UNIDADES DE PROTECCION Y RESPALDO DE ENERGIA (UPS) MK SCP 1000 MARCA MK CENTRA	52,896.00
1241 51430021533W01101701 0031	11 COMPUTADORAS DE ESCRITORIO MODELO OPTIPLEX 7050 SFF MARCA DELL	252,967.00
1241 51430021533W01101701 0032	11 UNIDADES DE PROTECCION Y RESPALDO DE ENERGIA (UPS) MK SCP 1000 MARCA MK CENTRA	36,366.00
1241 51430021533W01101701 0033	09 COMPUTADORAS DE ESCRITORIO MODELO OPTIPLEX 7050 SFF MARCA DELL	206,973.00
1241 51430021533W01101701 0034	04 COMPUTADORAS PORTATILES LATITUDE 3480 MARCA DELL	94,795.20
1241 51430021533W01101701 0035	09 UNIDADES DE PROTECCION Y RESPALDO DE ENERGIA (UPS) MK SCP 1000 MARCA MK CENTRA	29,754.00
1241 51430021533W01101701 0036	23 COMPUTADORAS DE ESCRITORIO MODELO OPTIPLEX 7050 SFF MARCA DELL	528,931.00
1241 51430021533W01101701 0037	03 COMPUTADORAS PORTATILES LATITUDE 3480 MARCA DELL	71,096.40
1241 51430021533W01101701 0039	01 EQUIPO DE SEGURIDAD PARA FILTRAR INFORMACION (FIREWALL) FORTIWI 30E MARCA FORTINET	23,524.80
1241 51430021533W01101701 0040	01 PLOTTER DESIGNJET T830 MARCA HP	125,494.60
1241 51430021533W01101701 0041	02 SWITCH (FIREWALL NODO REMOTO) ES-16-150W MARCA UBIQUITI	32,085.60
1241 51430021533W01101701 0042	04 EQUIPOS DE SEGURIDAD PARA FILTRAR INFORMACION (FIREWALL) MARCA FORTINET MODELO FG-30E-BDL	122,960.00
1241 51430021533W01101701 0043	1 ACCESO DE HUELLA DIGITAL ACCESPRO	14,732.00
1241 51430021533W01101801 0004	01 SERVIDOR DRP MARCA LENOVO MODELO FLEX SYSTEM X240 M5	733,062.00
1241 51430021533W01101801 0005	01 CONMUTADOR DE DATOS MARCA LENOVO MODELO FC5022 16 GB SAN	295,620.20
1241 51430021533W01101801 0006	01 CONMUTADOR DE DATOS MARCA LENOVO MODELO EN2092 1 GB	195,228.00
1241 51430021533W01101801 0007	01 SERVIDOR DE COMPUTO MARCA LENOVO MODELO V3700 V2	678,739.20
1241 51430021533W01101801 0008	01 UNIDAD DE PROTECCION Y RESPALDO DE ENERGIA (UPS) MARCA TRIPPLITE MODELO SU6000RT4U	139,780.00
1241 51430021533W01101801 0009	01 SERVIDOR DE TELEFONIA MARCA ALCATEL MODELO CPU8	568,400.00
1241 51430021533W01101801 0010	30 TELEFONOS MARCA ALCATEL MODELO 8018	175,485.96
1241 51430021533W01101801 0011	01 IMPRESORA LEXMARK MS811DN LASER MONOCORMATICO SERIE S40638D6600Z0B	13,306.36
1241 51430021533W01101801 0012	01 IMPRESORA LEXMARK MS811DN LASER MONOCORMATICO SERIE S40638D6600Z8B	13,306.36
1241 51430021533W01101801 0014	01 IMPRESORA LEXMARK MS811DN LASER MONOCORMATICO SERIE S40638D6600Z1P	13,306.36
1241 51430021533W01101801 0015	01 IMPRESORA LEXMARK MS811DN LASER MONOCORMATICO SERIE S40638D6600Z57	13,306.36
1241 51430021533W01101801 0016	01 IMPRESORA LEXMARK MS811DN LASER MONOCORMATICO SERIE S40638D6600Z76	13,306.36

SISTEMA CONTABLE 2024
RELACIÓN DE BIENES MUEBLES QUE COMPONEN SU PATRIMONIO
Cuenta Pública al 30 de junio de 2024

Página 26 de 92

Hora: 03:42:28p. m.

Fecha: 24/07/2024

Código	Descripción del Bien	Valor en Libros
1241 51430021533W01101801 0017	01 IMPRESORA LEXMARK MS811DN LASER MONOCORMATICO SERIE S40638D6600Z7C	13,306.36
1241 51430021533W01101801 0018	01 IMPRESORA LEXMARK MS811DN LASER MONOCORMATICO SERIE S40638D6600Z7F	13,306.36
1241 51430021533W01101801 0019	01 IMPRESORA LEXMARK MS811DN LASER MONOCORMATICO SERIE S40638D6600Z80	13,306.36
1241 51430021533W01101801 0021	01 IMPRESORA LEXMARK MS811DN LASER MONOCORMATICO SERIE S40638D6600Z87	13,306.36
1241 51430021533W01101801 0022	01 IMPRESORA LEXMARK MS811DN LASER MONOCORMATICO SERIE S40638D6600Z8L	13,306.36
1241 51430021533W01101801 0023	01 IMPRESORA LEXMARK MS811DN LASER MONOCORMATICO SERIE S40638D6600Z8N	13,306.36
1241 51430021533W01101801 0024	01 IMPRESORA LEXMARK MS811DN LASER MONOCORMATICO SERIE S40638D6600Z8W	13,306.36
1241 51430021533W01101801 0026	20 COMPUTADORAS DE ESCRITORIO MARCA LENOVO MODELO THINICENTRA M710	468,338.40
1241 51430021533W01101801 0027	10 ESCANER MODELO SCANJET PRO 3000 S3 MARCA HP	90,944.00
1241 51430021533W01101801 0028	10 MULTIFUNCIONALES LASERJET PRO M477FDW MARCA HP	197,432.00
1241 51430021533W01101801 0029	05 ESCANER MODELO SCANJET PRO 3000 S3 MARCA HP	45,472.00
1241 51430021533W01101801 0030	50 COMPUTADORAS DE ESCRITORIO MARCA LENOVO MODELO THINKCENTRE M710	1,170,846.00
1241 51430021533W01101801 0031	10 COMPUTADORAS PORTATILES MARCA LENOVO MODELO THINKPAD L480	238,870.10
1241 51430021533W01101901 0003	01 SERVIDOR DE COMPUTO MARCA IBM CONTROL ENCLOSURE SERIE V5010E	2,494,684.40
1241 51430021533W01101901 0004	02 RUTEADORES MARCA CISCO SG550XG-8F8T 16 PORT 10 GIGABIT STACKEABLE MANAGED SWITCH	313,165.20
1241 51430021533W01101901 0005	03 ESCANER EPSON ES-200 WORKFORCE	18,934.68
1241 51430021533W01101901 0006	03 ESCANER HP PRO-3000 S3 SCANJET L2753A	26,997.84
1241 51430021533W01101901 0007	03 ESCANER HP PRO-3000 S3 SCANJET L2753A	26,997.84
1241 51430021533W01101901 0008	03 ESCANER HP PRO-3000 S3 SCANJET L2753A	26,997.84
1241 51430021533W01101901 0009	03 ESCANER HP PRO-3000 S3 SCANJET L2753A	26,997.84
1241 51430021533W01101901 0010	03 ESCANER HP PRO-3000 S3 SCANJET L2753A	26,997.84
1241 51430021533W01101901 0011	03 IMPRESORAS MODELO LASERJET ENTERPRISE M5507DN	21,787.38
1241 51430021533W01101901 0012	25 COMPUTADORAS DE ESCRITORIO MARCA DELL OPTIPLEX 3060 MT	549,260.00
1241 51430021533W01101901 0013	05 COMPUTADORAS PORTATILES MARCA DELL 14 3400	116,870.00
1241 51430021533W01101901 0014	10 COMPUTADORAS DE ESCRITORIO MARCA DELL OPTIPLEX 3060 MT	219,704.00
1241 51430021533W01101901 0015	01 COMPUTADORA PORTATIL MARCA DELL 14 3400	23,374.00
1241 51430021533W01101901 0016	62 COM,PUTADORAS DE ESCRITORIO MARCA DELL OPTIPLEX 3060 MT	1,362,164.80
1241 51430021533W01101901 0017	02 COMPUTADORAS MARCA DELL APPLE IMAC RETINA 5K DE 27"	136,880.00
1241 51430021533W01101901 0018	51 TELEFONOS IP DESKPHONE 8018 MARCA ALCATEL LUCENT	396,372.00
1241 51430021533W01101901 0019	04 SERVIDORES MARCA DELL POWEREDGE R640	1,136,800.00
1241 51430021533W01101901 0020	01 MULTIFUNCIONAL HP COLOR M479FDW LASERJET PRO	8,478.44
1241 51430021533W01101901 0021	01 MULTIFUNCIONAL HP COLOR M479FDW LASERJET PRO	8,478.44
1241 51430021533W01101901 0022	01 MULTIFUNCIONAL HP COLOR M479FDW LASERJET PRO	8,478.44
1241 51430021533W01101901 0023	01 MULTIFUNCIONAL HP COLOR M479FDW LASERJET PRO	8,478.44
1241 51430021533W01101901 0024	01 MULTIFUNCIONAL HP COLOR M479FDW LASERJET PRO	8,478.44

SISTEMA CONTABLE 2024
RELACIÓN DE BIENES MUEBLES QUE COMPONEN SU PATRIMONIO
Cuenta Pública al 30 de junio de 2024

Página 27 de 92

Hora: 03:42:28p. m.

Fecha: 24/07/2024

Código	Descripción del Bien	Valor en Libros
1241 51430021533W01101901 0025	01 MULTIFUNCIONAL HP COLOR M479FDW LASERJET PRO	8,478.44
1241 51430021533W01101901 0026	01 MULTIFUNCIONAL HP COLOR M479FDW LASERJET PRO	8,478.44
1241 51430021533W01101901 0027	01 MULTIFUNCIONAL HP COLOR M479FDW LASERJET PRO	8,478.44
1241 51430021533W01101901 0028	01 MULTIFUNCIONAL HP COLOR M479FDW LASERJET PRO	8,478.44
1241 51430021533W01101901 0029	01 MULTIFUNCIONAL HP COLOR M479FDW LASERJET PRO	8,478.44
1241 51430021533W01101901 0030	01 MULTIFUNCIONAL HP COLOR M479FDW LASERJET PRO	8,478.44
1241 51430021533W01101901 0031	01 MULTIFUNCIONAL HP COLOR M479FDW LASERJET PRO	8,478.44
1241 51430021533W01101901 0032	01 MULTIFUNCIONAL HP COLOR M479FDW LASERJET PRO	8,478.44
1241 51430021533W01101901 0033	01 MULTIFUNCIONAL HP COLOR M479FDW LASERJET PRO	8,478.44
1241 51430021533W01101901 0034	01 MULTIFUNCIONAL HP COLOR M479FDW LASERJET PRO	8,478.44
1241 51430021533W01101901 0035	01 MULTIFUNCIONAL HP COLOR M479FDW LASERJET PRO	8,478.44
1241 51430021533W01101901 0036	01 MULTIFUNCIONAL HP COLOR M479FDW LASERJET PRO	8,478.44
1241 51430021533W01101901 0037	01 MULTIFUNCIONAL HP COLOR M479FDW LASERJET PRO	8,478.44
1241 51430021533W01101901 0038	01 MULTIFUNCIONAL HP COLOR M479FDW LASERJET PRO	8,478.44
1241 51430021533W01101901 0039	01 MULTIFUNCIONAL HP COLOR M479FDW LASERJET PRO	8,478.44
1241 51430021533W01101901 0040	01 MULTIFUNCIONAL HP COLOR M479FDW LASERJET PRO	8,478.44
1241 51430021533W01101901 0041	01 MULTIFUNCIONAL HP COLOR M479FDW LASERJET PRO	8,478.44
1241 51430021533W01101901 0042	01 MULTIFUNCIONAL HP COLOR M479FDW LASERJET PRO	8,478.44
1241 51430021533W01101901 0043	01 MULTIFUNCIONAL HP COLOR M479FDW LASERJET PRO	8,478.44
1241 51430021533W01101901 0044	01 MULTIFUNCIONAL HP COLOR M479FDW LASERJET PRO	8,478.44
1241 51430021533W01102001 0004	03 COMPUTADORAS DE ESCRITORIO MARCA DELL	62,988.00
1241 51430021533W01102001 0005	02 COMPUTADORAS PORTATILES MARCA DELL	43,964.00
1241 51430021533W01102001 0006	15 COMPUTADORAS DE ESCRITORIO MARCA DELL OPTIPLEX	314,940.00
1241 51430021533W01102001 0007	04 COMPUTADORAS PORTATILES MARCA DELL INSPIRON 3581	43,616.00
1241 51430021533W01102001 0008	09 COMPUTADORAS DE ESCRITORIO MARCA DELL OPTIPLEX 3070 MT	188,964.00
1241 51430021533W01102001 0009	03 COMPUTADORAS PORTATILES MARCA DELL LATITUDE 3400	65,946.00
1241 51430021533W01102001 0010	01 UNIDAD DE RESPALDO Y PROTECCION DE ENERGIA MARCA CYBERPOWER OL6KRT	118,320.00
1241 51430021533W01102001 0011	07 COMPUTADORAS DE ESCRITORIO MARCA DELL OPTIPLEX 3070 MT	146,972.00
1241 51430021533W01102001 0012	02 COMPUTADORAS PORTATILES MARCA DELL LATITUDE 3400	43,964.00
1241 51430021533W01102001 0013	05 COMPUTADORAS DE ESCRITORIO MARCA DELL PRECISION 3630 TOWER	179,800.00
1241 51430021533W01102001 0014	05 PANTALLAS PARA PC MARCA DELL E2220H	34,800.00
1241 51430021533W01102001 0015	50 COMPUTADORAS DE ESCRITORIO MARCA DELL OPTIPLEX 3070 MT	1,049,800.00
1241 51430021533W01102001 0016	08 COMPUTADORAS PORTATILES MARCA DELL LATITUDE 3400	175,856.00
1241 51430021533W01102001 0017	01 COMPUTADORA DE ESCRITORIO APPLE MAC 27"	79,576.00
1241 51430021533W01102001 0018	01 SERVIDOR DE COMPUTO MARCA LENOVO MODELO SN550 SERIE J1012KBP	506,998.79
1241 51430021533W01102001 0019	01 SERVIDOR DE COMPUTO MARCA SYNOLOGY MODELO RS4017XS SERIE 2040P2N118200	991,800.00
1241 51430021533W01102001 0020	05 MULTIFUNCIONALES MARCA EPSON MODELO L6171	35,728.00
1241 51430021533W01102001 0021	04 MULTIFUNCIONALES MARCA EPSON MODELO L6171	28,582.40
1241 51430021533W01102001 0022	25 MULTIFUNCIONALES MARCA EPSON MODELO L6171	178,640.00

SISTEMA CONTABLE 2024
RELACIÓN DE BIENES MUEBLES QUE COMPONEN SU PATRIMONIO
Cuenta Pública al 30 de junio de 2024

Página 28 de 92

Hora: 03:42:28p. m.

Fecha: 24/07/2024

Código	Descripción del Bien	Valor en Libros
1241 51430021533W01102001 0023	01 CONMUTADOR DE DATOS (SWITCH) MARCA PLANET MODELO SGS-6341-4874X	24,278.80
1241 51430021533W01102001 0024	01 RADAR DE PENETRACION GEORRADAR Q25 MARCA US RADAR MODELO Q25P FREQUENCY 250 MHZ	980,925.00
1241 51430021533W01102001 0025	06 COMPUTADORAS DE ESCRITORIO MARCA DELL OPTIPLEX 3080 TOWER	133,141.20
1241 51430021591W00101501 0004	08 EQUIPO DE SEGURIDAD INFORMATICA FIREWALL, MARCA FORTINET, MOD. FG-100D-BDL-900-36 (SPA 2015, MAYA QUETZAL)	1,229,600.00
1241 51430021595W00101601 0101	04 (LOTE 1) ESTACIONES DE TRABAJO DE INVESTIGACION FORENSE MARCA CELLEBRITE	2,589,120.00
1241 51430021595W00101601 0102	04 (LOTE 2) ESTACIONES DE TRABAJO DE INVESTIGACION FORENSE MARCA TABLEAU	1,276,000.00
1241 51430029592W00101601 0002	03 Equipos de Seguridad Perimetral (Firewall), Fact. No. TGZ 1465 (SETEC 2016)	215,586.00
1241 51430029592W00101601 0003	01 Escaner para Escenas de Crimen Mca. Leica Mod. Scanstation P16, Fact. C1512 (SETEC 2016)	3,219,928.00
1241 51430029592W00101601 0004	30 Unidades Central de Proceso (CPU) Mod. Optiplex 9020 SFF, Fact. DEC-607 (SETEC 2016)	446,310.00
1241 51430029592W00101601 0005	30 Monitores LCD, Fact. DEC-607 (SETEC 2016)	87,000.00
1241 51430029592W00101601 0006	03 Computadoras Lap Top Mca. Dell Latitude, Fact. DEC-607 (SETEC 2016)	63,336.00
1241 51430029592W00101601 0007	03 Escaners HP Officejet Pro 3000 S2, Fact. DEC-607 (SETEC 2016)	34,104.00
1241 51430029592W00101601 0008	05 Impresoras Laser (Multifuncional) HP M477FDW, Fact. DEC-607 (SETEC 2016)	62,640.00
1241 51430029592W00101601 0009	01 Refrigerador Norcold 2.7 Pies Cubicos Mca. Norcold, Fact. FD-2115 (SETEC 2016)	31,532.28
1241 51430029592W00101601 0010	01 Refrigerador Norcold 2.7 Pies Cubicos Mca. Norcold, Fact. FD-2116 (SETEC 2016)	31,532.28
1241 51700111528C00902301 0003	01 UPS 1500 VA/1050W RACKEABLE 2UR CYBERPOWER OR1500 PFCRT2U SERIE GA2MT2000566	12,180.00
1241 52300111528C00902301 0003	01 UPS DE 1500 VA/900 W TORRE 0 RACK 2/ UR MARCA CYBERPOWER	11,020.00
1241 52400111528C00902301 0003	01 UPS 1500 VA/1050W RACKEABLE 2UR CYBERPOWER OR1500 PFCRT2U SERIE GA2LS2000106	12,499.00
1241 52600111528C00902301 0003	01 UPS DE 200 VA/1320W, TOPOLOGIA LINEA INTERACTIVA/FACTURA 2666 V.U. 12,934.00	12,934.00
1241 53800111528C00902301 0003	03 NO BREAK UPS 1500 VA 900 WATTS TIPO TORRE LCD MARCA TRIPPLITE SMART LCDT C.U. 7,812.60	23,437.80
1241 53800111528C00902301 0004	03 SWITCH DE 24 PUERTOS ADMINISTRABLE 10/100/1000 MBPS POE+ MODELO DS-3E1526P-SI SERIE L25278021, L25278132, L26652575	25,056.00
1241 53800111528C00902301 0005	01 TORRE MARCA DELL PRECISION 3660 TOWER SERIE FIH9PZ3	40,600.00
1241 53800111528C00902301 0006	02 TORRES MARCA DELL PRECISION 3660 TOWER SERIE 41M7PZ3, 51M7PZ3 C.U. 52896.00	105,792.00
1241 53800111528C00902301 0007	02 SWITCH POE+ MARCA HIKVISION	25,868.00
1241 539001111A1X00102301 0003	60 COMPUTADORAS DE ESCRITORIO MARCA LENOVO MODELO 13LM000FLS C.U. 32396.76	1,943,805.50
1241 539001111A1X00102301 0004	10 COMPUTADORAS TODO EN UNO, (ALL IN ONE) MARCA LENOVO MODELO 12B6002SLS C.U. 35446.44	354,464.45
1241 539001111A1X00102301 0005	01 EQUIPO DE SEGURIDAD INFORMATICA (FIREWALL) MARCA FORTINET MODELO FG-1800F	9,769,772.91
1241 539001111A1X00102301 0006	05 EQUIPOS DE SEGURIDAD INFORMATICA (FIREWALL) MARCA FORTINET MODELO FG-60F C.U. 322967.71	1,614,838.55

SISTEMA CONTABLE 2024
RELACIÓN DE BIENES MUEBLES QUE COMPONEN SU PATRIMONIO
Cuenta Pública al 30 de junio de 2024

Página 29 de 92

Hora: 03:42:28p. m.

Fecha: 24/07/2024

Código	Descripción del Bien	Valor en Libros
1241 539001111A1X00102301 0007	01 SISTEMA DE ALMACENAMIENTO DE DATOS MARCA IBM, MODELO 2072-24G,	1,449,855.00
1241 539001111A1X00102301 0008	20 TELEFONOS IP MARCA ALCATEL LUCENT MODELO 8018 C.U. 15530.45	310,609.02
1241 54600411528C00902301 0003	01 UPS 1500 VA/1050W RACKEABLE 2UR CYBERPOWER OR1500 PFCRT2U SERIE GA2MP2000253	12,499.00
1241 54700121591E01502301 0003	20 COMPUTADORAS DE ESCRITORIO DELL VOSTRO 3020 SFF FACTURA 2959 PU. 23,258.00	465,160.00
1241 90500111528C00902301 0003	01 ENGARGOLADORA DELFIN PERFEX	10,428.40
1241 914300111A1X00101101 0002	01 SOPORTE UNIVERSAL Y EXTENSION P/PROYECTOR (5191)	3,007.88
1241 914300111A1X00101101 0003	01 FRIGOBAR 4 PULGADAS GE (5191)	3,199.00
1241 914300111A1X00101101 0004	09 EXTINTORES NUEVOS DE CO2 DE 2.3. KGS.	16,077.60
1241 914300111A1X00101401 0003	01 HORNO DE 2 CHAROLAS CON CRISTAL MARCA INSECTOFIN (G.C. 2013)	9,608.00
1241 914300111A1X00101401 0004	01 REFRIGERADOR VERTICAL 14 P3, MARCA TOR-REY (G.C. 2013)	9,968.00
1241 914300111A1X00101401 0005	01 CONGELADOR HORIZONTAL MARCA TOR-REY (G.C. 2013)	6,990.99
1241 914300111A1X00101401 0006	01 VENTILADOR INDUSTRIAL PARED 3 (G.C. 2013)	2,899.00
1241 914300111A1X00101401 0007	01 VENTILADOR INDUSTRIAL PARED 3 (G.C. 2013)	2,899.00
1241 914300111A1X00101401 0008	01 VENTILADOR INDUSTRIAL PARED 3 (G.C. 2013)	2,899.00
1241 914300111A1X00101401 0009	03 EXTINTORES NUEVOS DE CO2 DE 4.5 KGS. (G.C. 2013)	8,700.00
1241 914300111A1X00101401 0010	01 LICUADORA INDUSTRIAL DE 10 LITROS 1 H.P. 127 (G.C. 2013)	8,238.00
1241 914300111A1X00101401 0011	01 OLLA DE PRESION DE 22 LITROS MARCA MAGEFESA (G.C. 2013)	3,176.00
1241 914300111A1X00101401 0012	01 TRITURADORA ALTA CRUZ 16HJS (G.C. 2013)	3,299.00
1241 914300111A1X00101401 0013	01 TRITURADORAS ALTA CRUZ 16 HJS (G.C. 2013)	3,299.00
1241 914300111A1X00101401 0014	03 EXTINTORES NUEVOS DE CO2 DE 2.3 KGS. (G.C. 2013)	6,138.72
1241 914300111A1X00101401 0015	01 HIDROLAVADORA TRUPER ELECTRICA 1850 PSI 16300 (G.C. 2013)	3,634.00
1241 914300111A1X00101401 0016	05 MESAS PLEGABLES MARCA LIFETIME (G.C. 2013)	8,282.40
1241 914300111A1X00101401 0017	13 LOCKERS, MARCA GEBESA (G.C. 2013)	27,144.00
1241 914300111A1X00101401 0018	01 HORNO DE MICROONDAS MODELO MS11149CS, MARCA LG, SERIE 0000106899 (G.C. 2013)	2,484.72
1241 914300111A1X00101401 0019	01 ESTUFA MODELO EMC8033C MARCA MABE (G.C. 2013)	10,770.60
1241 914300111A1X00101401 0020	01 REFRIGERADOR MARCA MABE SERIE 1307A308152 (G.C. 2013)	13,255.49
1241 914300111A1X00101401 0021	01 BARRA CON FORRO MELAMINICO Y ENCHAPES INCLUIDOS (G.C. 2013)	4,970.60
1241 914300111A1X00101401 0022	01 COCINA CON MEZCLADORA CON CONTRA CANASTA (G.C. 2013)	21,541.20
1241 914300111A1X00101401 0023	03 TELEVISORES DE LED MARCA SAMSUNG 32 PULGADAS (G.C. 2013)	20,517.07
1241 914300111A1X00101401 0024	01 COPIADORA DIGITAL MARCA RICOH, SERIE V8836200009 (G.C. 2013)	23,151.74
1241 914300111A1X00101401 0025	02 REPRODUCTORES DE DVD, MARCA SONY (G.C. 2013)	1,246.16
1241 914300111A1X00101401 0026	01 MINICOMPONENTE MARCA SONY (G.C. 2013)	4,466.00
1241 914300111A1X00101401 0027	01 CONGELADOR HORIZONTAL DE 15 PIES MARCA TOR-REY (G.C. 2013)	10,760.00
1241 914300111A1X00101401 0028	02 REFRIGERADORES MARCA SAMSUNG DE 15 PIES (G.C. 2013)	19,378.64
1241 914300111A1X00101401 0029	02 LICUADORAS INDUSTRIALES MARCA INTERNACIONAL (G.C. 2013)	19,748.56
1241 914300111A1X00101401 0030	01 BATIDORA INDUSTRIAL, MARCA BLAZER (G.C. 2013)	5,987.12
1241 914300111A1X00101401 0031	01 ESTUFA MARCA CORIAT (G.C. 2013)	33,274.29
1241 914300111A1X00101401 0032	02 ESTUFONES DE 4 QUEMADORES MARCA CORIAT (G.C. 2013)	19,639.98
1241 914300111A1X00101401 0033	01 HORNO DE MICROONDAS MARCA DAEWOO (G.C. 2013)	1,809.60

SISTEMA CONTABLE 2024
RELACIÓN DE BIENES MUEBLES QUE COMPONEN SU PATRIMONIO
Cuenta Pública al 30 de junio de 2024

Página 30 de 92

Hora: 03:42:28p. m.

Fecha: 24/07/2024

Código	Descripción del Bien	Valor en Libros
1241 914300111A1X00101501 0003	01 REFRIGERADOR MABE RME-1436XMXS 14 P SN 992885	6,699.00
1241 914300111A1X00101501 0004	01 CONGELADOR MARCA CRIOTEC 15"	7,400.00
1241 914300111A1X00101501 0005	01 CONGELADOR HORIZONTAL DE 14.8 P3	7,551.00
1241 914300111A1X00101501 0007	01 DESMALEZADORA STHIL FS-38 41400112336	2,721.36
1241 914300111A1X00101501 0008	01 ESTUFA AL PISO MARCA ACROSS MODELO AW1001T	4,338.40
1241 914300111A1X00101601 0004	02 FRIG DAE FR-158 4' NEGRO	7,397.99
1241 914300111A1X00101601 0101	02 TV 32" HISENSE 32D36/D37 LED HD (EJ. 2015)	7,400.01
1241 914300111A1X00101601 0102	01 FRIGOBAR 4 PIES SILV)EJ. 2015)	2,719.19
1241 914300111A1X00101601 0103	01 TV HISENSE HD LED 32" (EJ. 2015)	3,590.00
1241 914300111A1X00101601 0106	01 DESMALEZADORA STHIL FS-280 C/CUCHILLA (EJ. 2015)	14,712.52
1241 914300111A1X00101601 0107	09 SUMINISTROS Y COLOCACION DE BASE METALICA PARA TELEFONO DE DENUNCIA LINEA DIRECTA (EJ. 2015)	21,576.00
1241 914300111A1X00101601 0108	01 FABRICACION DE BASE METALICA PARA TELEFONO A BASE DE PERFIL TUBULAR (EJ. 2015)	6,264.00
1241 914300111A1X00101601 0109	01 ENGARGOLADORA DE ARRILLO METALICO 3.1 T/C MODELO DELFIN MARCA PERFEX (EJ. 2015)	4,476.42
1241 914300111A1X00101701 0003	01 REFRIGERADOR MABE RMA1130YMFEO 11" SLAT	6,599.00
1241 914300111A1X00101701 0005	01 FABRICACION DE CASETA TELEFONICA COLOR VERDE	3,074.00
1241 914300111A1X00101701 0006	01 EQUIPO PISO TECHO 60000 BTU MIDEA	37,582.16
1241 914300111A1X00101701 0008	01 DESTRUCTORA CORTE CRUZADO 3X25 MODELO IDEAL 2270	18,257.85
1241 914300111A1X00101701 0009	01 SUMINISTRO DE EQUIPO ACONDICIONADOR DE AIRE TIPO MINI SPLIT DE 24000 BTU/HR MARCA MIDEA	10,597.76
1241 914300111A1X00101701 0010	05 EQUIPOS DE AIRE ACONDICIONADO TIPO MINI SPLIT MARCA PRIME	45,124.00
1241 914300111A1X00101701 0011	02 EQUIPOS DE AIRE ACONDICIONADO TIPO MINI SPLIT MARCA PRIME	21,216.40
1241 914300111A1X00102101 0003	01 PERFORADORA ENCUADERNADORA PERFORADORA Y ENCUADERNADORA MANUAL DUAL TWIN BINDER	19,625.54
1241 914300111A1X00102101 0004	01 MINISPLIT PRIME 36000 BTUS INVERTER C/KIT DE INSTALACION SERIE L2017 TI 1517 0D04	18,468.00
1241 914300111A1X00102101 0005	01 PODADORA DE ALTURA STIHL HT-101 CON BARRA 12" FACTURA TX 8264	12,700.00
1241 914300111A1X00102101 0006	01 DESMALEZADORA STHIL FS-55 C-CUCHILLA/FACTURA A494618	7,298.63
1241 914300111A1X00102101 0007	01 ENFRIADOR VERTICAL 17" TORREY/FACTURA 0937	28,920.01
1241 914300111A1X00102101 0008	01 LICUADORA INDUSTRIAL DE 3L /FACTURA 0937	12,031.52
1241 91430011528C00101801 0003	01 ENGARGOLADORA METALICO BARRACUDA T/C Y T/O. MARCA PERFEX	7,241.60
1241 91430011528C00101801 0005	SUMINISTRO DE EQUIPO DE AIRE ACONDICIONADO TIPO MINISPLIT CON CAPACIDAD NOMINAL DE 24000 BTU MARCA PRIME A 220 VOLTS. MODELO EMPRC242-E	14,152.00
1241 91430011528C00101801 0006	01 SUMINISTRO Y COLOCACION DE EQUIPO DE AIRE ACONDICIONADO TIPO MINI SPLIT MARCA ZMARTECH, MODELO AC182ZT CAPACIDAD DE 18000 BTU	14,958.20
1241 91430011528C00101801 0008	01 SUMINISTRO DE AIRE ACONDICIONADO TIPO MINI SPLIT DE 12000 BTU MARCA MIRAGE	6,380.00
1241 91430011528C00101801 0009	01 SUMINISTRO DE EQUIPO DE AIRE ACONDICIONADO TIPO MINI SPLIT MARCA PRIME, CAPACIDAD 24000 BTU 220 VOLTS MODELO CMPRC242	13,166.00
1241 91430011528C00101801 0010	01 MINISPLIT R-410A SOLO FRIO YORK 24000 BTU 11.2 SEER	11,600.00
1241 91430011528C00101801 0011	01 PARRILLA DE 04 QUEMADORES	5,999.99

SISTEMA CONTABLE 2024
RELACIÓN DE BIENES MUEBLES QUE COMPONEN SU PATRIMONIO
Cuenta Pública al 30 de junio de 2024

Página 31 de 92

Hora: 03:42:28p. m.

Fecha: 24/07/2024

Código	Descripción del Bien	Valor en Libros
1241 91430011528C00101901 0003	02 RELOJ CHECADOR IP 10000 HUELLAS Y 10000 TARJETAS/TOMA DE FOTO SALIDA DE RELAY MODELO ICLOCK-990 ZKTECO-ACCESSPRO	19,024.00
1241 91430011528C00101901 0005	02 SUMINISTRO Y COLOCACION DE EQUIPOS DE AIRE ACONDICIONADO TIPO MINI SPLIT MARCA MIRAGE X3 DE CAPACIDAD DE 36000 BTU	38,973.68
1241 91430011528C00101901 0006	01 MINISPLIT R-410A SOLO FRIO YORK MODELO YH9FZC248AHAFX 24000 BTU 11.2 SEER	11,600.00
1241 91430011528C00101901 0007	01 MINISPLIT HIGH WALL YORK MODELO YHFE24ZIMAXAORX 24000 BTU 220/1/60	12,794.12
1241 91430011528C00101901 0008	03 SUMINISTROS DE 03 EQUIPOS DE AIRE ACONDICIONADO TIPO MINI SPLIT DE 12000 BTU MARCA CARRIER	24,186.00
1241 91430011528C00101901 0009	SUMINISTRO E INSTALACION DE EQUIPO DE AIRE ACONDICIONADO E INSTALACION ELECTRICA	6,273.79
1241 91430011528C00101901 0010	01 EQUIPO DE AIRE ACONDICIONADO TIPO MINI SPLIT DE 12000 BTU MARCA CARRIER MODELO 40PRC123A-E	6,728.00
1241 91430011528C00101901 0011	04 EQUIPOS DE AIRE ACONDICIONADO DE 12000, 18000, 24000 Y 36000 BTU DE LA FISCALIA DE DERECHOS HUMANOS	729,869.20
1241 91430011528C00102001 0004	01 EQUIPO MINISPLIT MARCA GREE CAPACIDAD 24000 BTUS V. 220	10,350.01
1241 91430011528C00102001 0005	01 EQUIPO PISO TECHO MARCA PRIME CAPACIDAD 5 TONELADAS V. 220	35,014.99
1241 91430011528C00102001 0006	01 EQUIPO MINISPLIT MARCA LG CAPACIDAD 18000 BTUS V. 220	9,061.00
1241 91430011528C00102001 0007	01 EQUIPO MINISPLIT MARCA MIRAGE CAPACIDAD 24000 BTUS V. 220	10,450.00
1241 91430011528C00102001 0008	01 EQUIPO MINISPLIT MARCA MIRAGE CAPACIDAD 24000 BTUS V. 220	10,450.00
1241 91430011528C00102001 0009	01 EQUIPO MINISPLIT MARCA MIRAGE CAPACIDAD 24000 BTUS V. 220	10,450.00
1241 91430011528C00102001 0010	01 EQUIPO MINISPLIT MARCA VEC CAPACIDAD 18000 BTUS V. 220	8,363.99
1241 91430011528C00102001 0011	01 EQUIPO MINISPLIT MARCA VEC WESTINGHOUSE CAPACIDAD 24000 BTUS V. 220	10,078.80
1241 91430011528C00102001 0012	01 EQUIPO MINISPLIT MARCA WESTINGHOUSE CAPACIDAD 24000 BTUS V. 220	10,078.80
1241 91430011528C00102001 0013	01 EQUIPO MINISPLIT MARCA PRIME CAPACIDAD 36000 BTUS V. 220	22,980.00
1241 91430011528C00102001 0014	01 CONS PRODU CONGELA FFFC25M4TW	18,541.00
1241 91430011528C00102001 0015	01 EQUIPO PISO TECHO MARCA PRIME CAPACIDAD 5 TONELADAS VOLTAJE 220	41,600.00
1241 91430011528C00102001 0016	01 EQUPO MINI SPLIT MARCA PRIME CAPACIDAD 24000 BTUS VOLTAJE 220	12,596.00
1241 91430011528C00102001 0017	01 EQUPO MINI SPLIT MARCA PRIME CAPACIDAD 38000 BTUS VOLTAJE 220	25,653.99
1241 91430011528C00102001 0020	01 CENTRO DE LAVADO ELECTRICO WHIRPOOL AUTOMATICO 7MWET4027HW 20 KG BLANCO LAVADO Y SECADO	42,908.40
1241 91430011528C00102201 0003	01 DESMALEZADORA STHIL FS55, FACTURA 09860	8,907.52
1241 91430011528C00601801 0003	07 SUMINISTROS DE 07 EQUIPOS DE AIRE ACONDICIONADO TIPO MINI SPLIT MARCA PRIME CON CAPACIDAD NOMINAL DE 18000 BTUS	62,767.60
1241 91430011528C00601801 0004	02 SUMINISTROS DE 02 EQUIPOS DE AIRE ACONDICIONADO TIPO MINI SPLIT MARCA PRIME CON CAPACIDAD NOMINAL DE 24000 BTUS DE 220 VOLTS.	23,037.60
1241 91430011528C00601801 0005	01 REFRIGERADOR DE 12" CUBICOS 2 PUERTAS MARCA WHIRPOOL SERIE VS73167521	10,556.00
1241 91430011528C00601801 0006	01 MINISPLIT R-410A SOLO FRIO YORK 24000 BTU 11.2 SEER	11,600.00
1241 91430011528C01001901 0003	01 SUMINISTRO DE EQUIPOS DE AIRE ACONDICIONADO TIPO MINI SPLIT MARCA MIRAGE X DE CAPACIDAD DE 18000 BTU	7,540.00
1241 91430011528C01001901 0004	01 SUMINISTRO DE EQUIPOS DE AIRE ACONDICIONADO TIPO MINI SPLIT MARCA WHIRPOOL DE CAPACIDAD DE 24000 BTU	9,976.00

SISTEMA CONTABLE 2024
RELACIÓN DE BIENES MUEBLES QUE COMPONEN SU PATRIMONIO
Cuenta Pública al 30 de junio de 2024

Página 32 de 92

Hora: 03:42:28p. m.

Fecha: 24/07/2024

Código	Descripción del Bien	Valor en Libros
1241 91430011528C01001901 0005	01 SUMINISTRO DE EQUIPO DE AIRE ACONDICIONADO TIPO MINI SPLIT MARCA YORK MODELO YH9FXC24AH-FX 24000 BTU 220 VOLTS	13,384.08
1241 91430011528C01001901 0006	09 SUMINISTROS Y COLOCACION DE AIRES ACONDICIONADOS SISTEMA MINISPLIT SOLO FRIO MARCA MIRAGE EVAPORADORA MODELO EXF121F DE 12000 BTU	165,031.97
1241 91430011528C01001901 0007	01 SUMINISTRO Y COLOCACION DE AIRE ACONDICIONADO SISTEMA MINISPLIT SOLO FRIO MARCA MIRAGE EVAPORADORA MODELO EXF121F DE 24000 BTU	26,141.66
1241 91430011528C01001901 0008	12 SUMINISTRO Y COLOCACION DE AIRE ACONDICIONADO SISTEMA MINISPLIT SOLO FRIO MARCA MIRAGE EVAPORADORA MODELO EXF121F DE 12000 BTU	220,042.63
1241 91430011528C01001901 0009	21 SUMINISTRO Y COLOCACION DE AIRE ACONDICIONADO SISTEMA MINISPLIT SOLO FRIO MARCA MIRAGE EVAPORADORA MODELO EXF121F DE 24000 BTU	548,974.76
1241 91430011528C01001901 0010	01 TV 32" LG 321K5408PUA SMART HD	6,400.00
1241 91430011528C01002101 0003	03 REFRIGERADORES MARCA MABE MODELO RMA1025VMXEO	34,709.52
1241 91430011528C01002101 0004	02 ESTUFAS MARCA WHIRPOOL MODELO WFR3200D00, SERIE VEA1730902, VEA2250479	17,780.48
1241 91430011528C01002101 0005	02 LAVADORAS MARCA WINIA MODELO DBIB421ASPW1, SERIE MW215N00790523, MW214N03570968	23,501.60
1241 91430021533W01101701 0003	02 COPIADORAS MARCA RICOH MODELO MP-1900	39,690.56
1241 91430021533W01101701 0004	01 REFRIGERADOR MARCA MABE MODELO RMP1029JMXSO	8,932.00
1241 91430021533W01101801 0003	15 MINISPLIT PRIME 12000 BTU CMPRC121-L 110 V	71,879.94
1241 91430021533W01102001 0003	05 AIRES ACONDICIONADOS TIPO MINISPLIT HIGH WALL PRIME MODELO EMPRC21T2	42,557.50
1241 91430021533W01102001 0004	03 EQUIPOS DE AIRE ACONDICIONADO TIPO MINISPLIT MARCA MIRAGE INVERTER X MODELO SETCMC181K 15 TONELADAS	60,273.60
1241 92300111528C00902301 0003	02 VENTILADORES DE 30 PULGADAS	15,080.00
1241 92700111528C00902301 0003	01 ESCALERA DE EXTENSION DE FIBRA DE VIDRIO, MARCA TRUPER	9,507.79
1242	Mobiliario y Equipo Educacional y Recreativo	8,816,760.27
1242 114300111A1X00101101 0001	TRIPÍE SONY MOD. VCT-50AV (5211)	3,016.00
1242 114300111A1X00101101 0002	MICRÓFONO SONY MOD. ECM-HGZ1 (5211)	5,206.00
1242 114300111A1X00101101 0003	01 MICRÓFONO SHURE ALÁMBRICO SM58	1,506.00
1242 114300111A1X00101101 0010	01 PANTALLA DALITE ELECTRICO DESIGNER CONTOUR 244 X 244 (5211)	16,228.40
1242 114300111A1X00101501 0003	02 VIDEOPROYECTORES MARCA DELL MODELO 4320	41,760.00
1242 114300111A1X00101601 0101	03 TV. 40" HISENSE 40D36 LED FHD (EJ. 2015)	16,797.00
1242 114300111A1X00101701 0003	01 TV LG 43 HD SMART	8,499.00
1242 114300111A1X00101701 0004	01 VIDEOPROYECTOR EPSON POWERLITE S31+	8,670.45
1242 114300111A1X00102101 0004	02 PANTALLAS SMART RV 43" MARCA SAMSUNG UN43TU7000FX ZX SERIES 3CGR404114, 3CGR404125	20,416.00
1242 114300111A1X00102101 0005	01 MECLADORA YAMAHA MG16XU SERIE 21UGAM01188	13,300.00
1242 114300111A1X00102101 0006	01 AMPLIFICADOR NUNKER CD10000 SERIE 2271	6,350.00
1242 114300111A1X00102101 0007	02 MONITORES BIAMPLIFICADO YAMAHA HS7 SERIE 21UFAZ03514, 21UFBH02113	14,988.00
1242 114300111A1X00102101 0008	04 MICROFONOS INALAMBRICOS SHURE BLX24R/SM58K12 SERIE 35H20089934, 3SH20091572, 3SI06200908, 3SC0724670	34,656.00
1242 114300111A1X00102101 0009	02 TELEVISORES LG 43 FHD /FACTURA IWAOP318395	18,354.00

SISTEMA CONTABLE 2024
RELACIÓN DE BIENES MUEBLES QUE COMPONEN SU PATRIMONIO
Cuenta Pública al 30 de junio de 2024

Página 33 de 92

Hora: 03:42:28p. m.

Fecha: 24/07/2024

Código	Descripción del Bien	Valor en Libros
1242 11430011528C00101901 0003	01 TV 43" LG SMART FHO	7,999.00
1242 11430011528C00102001 0003	01 PANTALLA 43" SMART TV HISENSE SERIE 36E3H01152	7,656.00
1242 11430011528C00102001 0004	02 BAFLES ACTIVO ELECTROVOICE ZLX15P	24,190.00
1242 11430011528C00102001 0005	01 VIDEOPROYECTOR BENQ SX765 (FASP ESTATAL) SE COMPLEMENTA CON LA 1242 31581120 0003	13,862.00
1242 11430011528C00102001 0006	01 MICROFONO MARCA SHURE MODELO 188/CVL-H10 (FASP ESTATAL)	13,972.20
1242 11430011528C00102001 0007	01 MICROFONO CUELLO DE GANSO MODELO MX4120 SHURE	14,915.28
1242 11430011528C00102001 0008	02 MICROFONOS DE CONDENSADOR SHURE MX418/S	13,000.00
1242 11430011528C00102001 0009	01 LCD 43W660G SMART TV FULL HD, 43	8,499.00
1242 11430011528C00102201 0003	05 VIDEOPROYECTORES MARCA EPSON MODELO POWERLITE FH52 FACTURA 619 C.U. 28,644.99	143,592.00
1242 11430011528C00601901 0003	01 MEZCLADORA YAMAHA MGP12X	14,210.00
1242 11430011528C00601901 0004	02 MICROFONOS INALAMBRICOS SHURE	13,020.00
1242 11430011747Z00101701 0002	01 VIDEOCAMARA PRO X (APROV. 2015)	69,699.15
1242 114300117AYY00101501 0002	02 PANTALLAS LG LED 42 SMART FHD (APROV)	15,998.00
1242 114300117AYY00101501 0003	05 TELEVISORES SAMSUNG LED 40 SMART (APROV)	32,796.00
1242 114300117AYY00101501 0004	03 TELEVISORES SAMSUNG HD 32 (APROV)	14,397.00
1242 114300117AYY00101501 0005	01 PANTALLA POLAROID LED 32SM HD (APROV)	3,999.00
1242 114300117AYY00101501 0006	04 DVD SAMSUNG D530K HDMI C/KARAOKE (APROV)	3,316.00
1242 114300117AYY00101501 0007	01 CAMARA CANON 16MP SX530 NEGRA (APROV)	6,599.00
1242 114300117AYY00101501 0008	01 KIT T5 18MP 18-55/TRIPIE/55-25 (APROV)	8,999.00
1242 11430021533I01102201 0003	10 CAMARAS FOTOGRAFICAS DIGITALES, MARCA CANON MODELO EOS REBEL T100, FACTURA 17 FASP	109,422.80
1242 11430021533W01101601 0003	02 VIDEOPROYECTORES MARCA DELL MODELO 4320	48,952.00
1242 11430021533W01101601 0004	02 PANTALLAS PARA PROYECCION RETRACTIL MARCA DA-LITE MODELO B	8,700.00
1242 11430021533W01101701 0003	02 VIDEOPROYECTORES MARCA OPTOMA MODELO DS551 SERIES FPC3237ABBAAC1213 Y FPC3237ABBAAD1331	12,572.08
1242 11430021533W01101701 0004	15 VIDEOPROYECTORES MARCA DELL MODELO 4320	374,100.00
1242 11430021533W01101701 0005	15 PANTALLAS DE PROYECCION MARCA DA-LITE MODELO PICTURE KIN	86,982.60
1242 11430021533W01101701 0006	04 TELEVISORES MODELO KDL-32BX330 MARCA SONY SERIE S01-5721127-B; S01-5721063-A; S01-5721066-D; Y S01-5721067-E	30,317.76
1242 11430021533W01101701 0008	04 PANTALLAS LENOVO MODELO AIO-300-22ISU	99,760.00
1242 11430021533W01101701 0009	01 DIGITALIZADOR DE VIDEO MARCA HIRVISION MODELO DS-7332HIGHI SH	22,098.00
1242 11430021533W01101801 0003	02 EQUIPOS DE SONIDO MARCA STEREN SERIES 0121278-8849-A4DB, 0128168-8849-46C2	14,580.00
1242 11430021533W01101901 0003	01 PANTALLA LED SAMSUNG 49" HD	19,955.48
1242 11430021533W01102001 0003	01 PANTALLA SAMSUNG 85" TU8000 CRYSTAL UHD SMART TV	79,460.00
1242 11430021533W01102001 0004	02 PANTALLAS SAMSUNG LED 65" RU7100 UHD SMART TV 4K 2019	49,880.00
1242 14100111528C00902301 0003	02 SISTEMAS DE MICROFONO INALAMBRICO PARA SMARTPHONES, CAMARAS PORTATILES ETC C.U. 8698.92	17,397.84
1242 314300111A1X00101101 0001	01 CÁMARA TIPO DOMO MCA. HIKVISION MOD. DS2AF1617X	31,320.00
1242 314300111A1X00101101 0002	01 CÁMARA ZOOM DÍA Y NOCHE MCA. SAMSUNG MOD. SCZ3430	10,840.20
1242 314300111A1X00101401 0004	04 KIT DE CAMARA DE AUDIO Y VIDEO (FASP 2014)	140,592.00
1242 314300111A1X00101401 0005	01 CAMARA TERMICA MARCA DALI-TECH (FASP 2014)	154,860.00

SISTEMA CONTABLE 2024
RELACIÓN DE BIENES MUEBLES QUE COMPONEN SU PATRIMONIO
Cuenta Pública al 30 de junio de 2024

Página 34 de 92

Hora: 03:42:28p. m.

Fecha: 24/07/2024

Código	Descripción del Bien	Valor en Libros
1242 314300111A1X00101401 0006	01 GRABADORA DIGITAL MARCA SONY ICD-PX333F (G.C. 2013)	3,897.00
1242 314300111A1X00101401 0008	01 CAMARA DE VIDEO DIGITAL MARCA SONY (G.C. 2013)	2,885.08
1242 314300111A1X00101501 0003	01 CAMARA CANON MODELO EOS 70D KIT C/18-135 MM STM	28,500.00
1242 314300111A1X00101501 0004	01 CAMARA DE VIDEO SONY MODELO HXR-NX30	30,254.99
1242 314300111A1X00101501 0005	02 BATERIAS SONY MODELO NP-FV100	6,380.00
1242 314300111A1X00101501 0006	01 MONOPIE SONY MODELO VCT-MP1	4,600.00
1242 314300111A1X00101501 0007	01 GRABADOR DE DVD TOSHIBA MODELO DR-430	2,860.00
1242 314300111A1X00101501 0008	07 CAMARAS DIGITAL SONY DSC-H300/B	24,493.00
1242 314300111A1X00101501 0009	02 CAMARAS DIGITAL SONY DSC-H300/B	6,998.00
1242 314300111A1X00101501 0012	01 DVR 4CH VIDEO 120 IPS H.264 STANDALONE MODELO ED104	7,888.00
1242 314300111A1X00101501 0013	02 KIT D/AUDIO PROFESIONAL ASK4L	12,064.00
1242 314300111A1X00101601 0003	01 LOGITECH C920 FULL HD N.S.	2,784.00
1242 314300111A1X00101601 0004	01 DAHUA HCVR7208AS2-DVR 8 CANALES DE VIDEO HDCVI TRIHIBRIDO 1080 P	8,324.16
1242 314300111A1X00101601 0005	01 DAHUA SD6C230IHC- CAMARA HIGH SPEED DOME HDCVI 30X 1080 P	19,188.26
1242 314300111A1X00101601 0006	02 DAHUA HCVR5108HE-DVR 8 CANALES HDCVI TRIBRIDO 1080 P	16,124.00
1242 314300111A1X00101601 0009	01 VIDEOCAMARA SONY CX405 FHD	8,700.00
1242 314300111A1X00101601 0010	01 CAMARA DE VIDEO 4	21,599.28
1242 314300111A1X00101701 0009	01 CAMARA TIPO DOMO MARCA HIKVISION MODELO DS-2CE56DST SERIE 704510182	7,308.00
1242 314300111A1X00102101 0003	02 FLASH CANON SPEEDLITE 430 EX II-ST	17,980.00
1242 314300111A1X00102101 0004	01 MEZCLADORA DE AUDIO USB BEHIRINGER Q 120USB	6,670.00
1242 314300111A1X00102101 0005	02 TRIPIE GROUND 10095784	12,876.00
1242 31430011528C00101601 0101	01 CAMARA SONY 20 MP DSC-W800 NEGRO (EJ. 2015)	11,992.00
1242 31430011528C00101901 0003	01 CAMARA REBEL SL2 EF S 18 55MM 1S CANON	14,079.36
1242 31430011528C00101901 0004	01 CAMARA CANON 18 MP EOS TSI 18-65	14,679.00
1242 31430011528C00101901 0005	01 VIDEOPROYECTOR EPSON POWERLITE 2042 (FASP)	22,056.24
1242 31430011528C00101901 0006	01 VIDEOPROYECTOR EPSON POWERLITE 2042 (FASP)	22,056.24
1242 31430011528C00101901 0007	01 VIDEOPROYECTOR EPSON POWERLITE 2042 (FASP)	22,056.24
1242 31430011528C00101901 0008	04 CAMARAS DIGITALES MODELO EOS REBEL T71, MARCA CANON (FASP)	99,481.60
1242 31430011528C00102001 0003	02 VIDEOPROYECTORES BENQ SX765 (FASP ESTATAL) SE COMPLEMENTA CON LA 1242 11581120 0005	43,728.13
1242 31430011528C00102001 0004	01 CAMARA CANON EOS 6D Mark II 26.2 MEGAPIXELES	69,263.12
1242 31430011528C00102201 0003	02 CAMARAS MARCA LOGITECH MODELO GROUP FACTURA 619 C.U. 38,454.00	76,908.00
1242 31430011528C01001801 0003	06 VIDEOCAMARAS VIXIA HF R800, MARCA CANON	87,654.59
1242 31430011528C01001801 0004	6 CANON FLASH SPEEDLITE 430EX III RT	40,867.73
1242 314300191A1X00101501 0002	18 CAMARAS FOTOGRAFICAS PROFESIONAL SEGUN FACTURAS No. 1398-1406 (DONACION CONSEJO DE LA JUDICATURA)	173,304.00
1242 314300197AAY00100702 0002	01 CAMARA DIGITAL HP F-408-B 000032803(FOCODO)	1,799.10
1242 314300197AAY00100702 0003	01 CAMARA DIGITAL HP M437 F-408-E-000117856(FOCODO)	1,799.09
1242 314300197AAY00100702 0004	CAMARA DIGITAL FOTOSMART M537 F-6004012232(FOCODO)	2,498.99
1242 314300197AAY00100802 0002	VIDEO PROYECTOR POWERLITE S5+2000ANSI EPSON (FOCODO)	7,469.10
1242 314300197AAY00101102 0002	Pantalla Samsung 43" PL43D450A2DXZX (FOCODO)	10,730.00

SISTEMA CONTABLE 2024
RELACIÓN DE BIENES MUEBLES QUE COMPONEN SU PATRIMONIO
Cuenta Pública al 30 de junio de 2024

Página 35 de 92

Hora: 03:42:28p. m.

Fecha: 24/07/2024

Código	Descripción del Bien	Valor en Libros
1242 314300197AYY00101102 0003	Camara Minitrax Domo Antivandalica No. Serie 11090137(FOCODO)	12,975.76
1242 314300197AYY00101102 0004	Camara Minitrax Domo Antivandalica No. Serie 11090138(FOCODO)	12,975.76
1242 314300197AYY00101102 0005	Camara Minitrax Domo Antivandalica No. Serie 11090139(FOCODO)	12,975.76
1242 314300197AYY00101102 0007	Camara Profesional 650 L/RES. HCBJ5FD No. Serie 11100104(FOCODO)	5,342.96
1242 314300197AYY00101102 0008	Camara Profesional 650 L/RES. HCBJ5FD No. Serie 11100106(FOCODO)	5,342.96
1242 314300197AYY00101102 0009	Camara Profesional 650 L/RES. HCBJ5FD No. Serie 11100111(FOCODO)	5,342.96
1242 314300197AYY00101102 0010	Camara Profesional 650 L/RES. HCBJ5FD No. Serie 11100108(FOCODO)	5,342.96
1242 314300197AYY00101102 0011	Camara Profesional 650 L/RES. HCBJ5FD No. Serie 11100194(FOCODO)	5,342.96
1242 314300197AYY00101102 0012	Camara Profesional 650 L/RES. HCBJ5FD No. Serie 11100198(FOCODO)	5,342.96
1242 314300197AYY00101102 0013	Camara Profesional 650 L/RES. HCBJ5FD No. Serie 11100193(FOCODO)	5,342.96
1242 314300197AYY00101202 0002	2 Sistemas de audio Mca. Bose, mod. L1 (FOCODO)	108,700.00
1242 314300197AYY00101202 0003	1 Mezcladora de sonidos mca. YAMAHA, mod. MG166CX(FOCODO)	7,362.00
1242 314300197AYY00101202 0004	2 Microfonos de cuello de ganso, mca. SHURE. Mod. MX-412D(FOCODO)	9,000.00
1242 314300197AYY00101402 0004	1 BOCINA PARA PC THX2.1 LO(FOCODO)	2,499.00
1242 314300197AYY00101402 0005	2 CAMARAS NIKON D5200 24.1 PM(FOCODO)	23,378.60
1242 314300197AYY00101502 0028	Camará de video	37,990.00
1242 314300197AYY00101502 0029	Camaras fotograficas	140,050.52
1242 314300197AYY00101502 0030	Videos de alcance de deluxe	8,018.50
1242 314300197AYY00101502 0031	Tripies metalicos para camara fotografica profesional	11,360.80
1242 314300197AYY00101502 0032	Camará de video	15,196.00
1242 314300197AYY00101502 0033	Camaras fotograficas	46,683.50
1242 314300197AYY00101502 0034	Videos de alcance de deluxe	4,811.10
1242 314300197AYY00101502 0035	Tripies metalicos para camara fotografica profesional	5,680.40
1242 31430021533W01101701 0003	02 CAMARAS DE VIDEO MARCA SONY MODELO DCR-SX22 SERIE S01-3969314-L; Y S01-3969788	15,158.88
1242 31430021533W01101701 0004	03 CAMARAS FOTOGRAFICAS MARCA SONY MODELO DSC-S5000 SERIE S01-5419961-L; S01-5401087-B; Y S01-5514459-J	9,500.40
1242 31430021533W01101701 0005	01 VIDEOPROYECTOR MODELO MS527 MARCA BENQ	8,618.80
1242 31430021533W01101701 0006	02 VIDEOPROYECTORES MODELO MX528 MARCA BENQ SERIES PD9AG02076000, PDA9G01209000	21,529.60
1242 31430021533W01101701 0008	15 CAMARAS DE VIDEO PANASONIC	149,988.00
1242 31430021533W01101701 0009	30 CAMARAS DIGITALES REFLEX	449,964.00
1242 31430021533W01101701 0010	01 VIDEOCAMARA CANON HF R800 BLACK 57X FULL	6,791.35
1242 31430021533W01101701 0012	03 CAMARAS MARCA EPCOM MODELO E8-TURBO	18,212.00
1242 31430021533W01101701 0013	03 CAMARAS MARCA EPCOM MODELO LX-380-TURBO	108,402.00
1242 31430021533W01101801 0003	06 CAMARAS CANON EOS REBEL T6, MARCA CANON	99,426.59
1242 31430021533W01101801 0004	17 CAMARAS DE VIDEO MARCA CANON DE 32 GB	165,056.40
1242 31430021533W01101801 0005	35 CAMARAS DIGITALES REFLEX MARCA CANON	568,806.00
1242 31430021533W01101901 0003	03 VIDEOPROYECTORES EPSON POWERLITE X41	39,574.56
1242 31430021533W01101901 0004	03 VIDEOPROYECTORES EPSON POWERLITE X41	39,574.56
1242 31430021533W01101901 0005	01 PROYECTOR MODELO POWERLITE W05	12,115.92
1242 31430021533W01101901 0006	01 VIDEOCAMARA MARCA SONY HANDYCAM MODELO FDR-AX33 SERIE 3244179	20,416.00

SISTEMA CONTABLE 2024
RELACIÓN DE BIENES MUEBLES QUE COMPONEN SU PATRIMONIO
Cuenta Pública al 30 de junio de 2024

Página 36 de 92

Hora: 03:42:28p. m.

Fecha: 24/07/2024

Código	Descripción del Bien	Valor en Libros
1242 31430021533W01101901 0007	01 CAMARA CANON EOS REBEL T71 KIT EF18-55 ISSTM	27,447.92
1242 31430021533W01101901 0008	01 VIDEOCAMARA MODELO FDR-AX700 MARCA SONY SERIE 342998	51,167.60
1242 31430021533W01102001 0003	01 MICROFONO SHURE MV5 DIGITAL CONDENSER MICROPHONE	13,862.00
1242 31430021533W01102001 0004	02 VIDEOPROYECTORES BENQ SX765	88,392.00
1242 31430021533W01102001 0005	03 VIDEOPROYECTORES BENQ SX765	74,997.87
1242 31430021533W01102001 0006	02 CAMARAS FOTOGRAFICAS REFLEX-DIGITAL NIKON MODELO 05600	33,292.00
1242 31430021533W01102001 0007	01 EQUIPO DE VIDEO Y SONIDO PARA CAMARA GESELL MARCA HILOOK MODELO DVR -2086-F1	37,072.74
1242 31430021533W01102001 0008	11 CAMARAS DE VIDEO CANON V IDGA HF	108,715.20
1242 31430021533W01102001 0009	17 CAMARAS DIGITALES REFLEX CANON EOS REBEL TB	452,574.00
1242 31430029592W00101601 0002	02 Camaras Fotograficas Profesionales Marca Canon Mod. TSI (Dos por Unidad), Fact. FD-2115 (SETEC 2016)	41,667.20
1242 31430029592W00101601 0003	02 Camaras Fotograficas Profesionales Marca Canon Mod. TSI (Dos por Unidad), Fact. FD-2116 (SETEC 2016)	41,667.20
1242 31430029592W00101601 0004	01 Kit de Documentacion Fotografica Comprensible PDK300 Marca Sirchie, Fact. FD-2115 (SETEC 2016)	26,622.00
1242 31430029592W00101601 0005	01 Kit de Documentacion Fotografica Comprensible PDK300 Marca Sirchie, Fact. FD-2116 (SETEC 2016)	26,622.00
1242 31430029592W00101601 0006	01 Kit Portatil Camara de Ahumado CNA900, Marca Sirchie, Fact. FD-2115 (SETEC 2016)	8,004.00
1242 31430029592W00101601 0007	01 Kit Portatil Camara de Ahumado CNA900, Marca Sirchie, Fact. FD-2116 (SETEC 2016)	8,004.00
1242 32100111528C00902301 0003	03 CAMARAS PTS DE 32X DE 2 MEGAPIXELES Y 32X DE ZOOM OPTICO MARCA DAHUA MODELO DH-SD59232N-HC-LA	45,155.61
1242 33700111528C00102301 0003	01 DRONE DJI M30T EDICION UNIVERSAL PROTECCION MARCA DJI, FACTURA 2958	413,888.00
1242 33800111528C00902301 0003	03 BALA IP 8 MEGAPIXELES 4K MARCA HIKVISION	27,840.00
1242 34100111528C00902301 0003	01 CAMARA NIKON Z 6II FX CAMERA BODY WIZ 24-70 MM F 74 S	52,483.70
1242 34100111528C00902301 0004	01 LENTE CANON 17-40 MM F/4L EF ULTRA WIDE ANGLE	38,711.96
1242 34100111528C00902301 0005	01 TELEPROMPTER PAD IPRESENT PRO-INDICADOR PRESIDENCIAL PORTATIL PARA MONITOR DE TABLET, IPAD ETC	10,645.16
1242 914300111A1X00101101 0001	01 TOLDO CON PAREDES (5291)	4,499.00
1242 91430021533W01101701 0004	02 CASAS DE MUÑECAS CON MUEBLES DE COCINA Y COMEDOR	5,800.00
1242 91430021533W01101701 0005	03 ESTACIONES DE JUEGOS INFANTILES	11,832.00
1242 94100111528C00902301 0003	01 KIT DE ILUMINACION DE VIDEO LED RGB, 800D LUCES DE ESTUDIO CON CONTROL DE APLICACIÓN	8,551.09
1243	Equipo e Instrumental Médico y de Laboratorio	78,455,184.41
1243 114300111A1X00100901 0001	01 MESA DE EXPLORACION CON PIERNERA PUERTA CORREDIZA	7,135.75
1243 114300111A1X00100901 0002	01 CAMA HOSPITALARIA MARCA LAXA DE 2 MANIVELAS CON COLCHON DE 3 SECC	9,129.85
1243 114300111A1X00100901 0003	01 BAUNMANOMETRO C/ESTETORAPAPORT HERGOM	805.00
1243 114300111A1X00100901 0005	02 BASTONES DE ALUMINIO ROSCA 2.15 MTS FACT 0458 (5401)	2,300.00
1243 114300111A1X00100901 0006	02 ESTACION TOTAL STONEX STS2-R FACT 0458 (5401)	154,100.00
1243 114300111A1X00100901 0007	08 PRISMA SENCILLO METAL FACT 0458 (5401)	9,200.00
1243 114300111A1X00100901 0008	02 PRISMA TRIPLE MODELO STK30 FACT 0458 (5401)	9,200.00
1243 114300111A1X00100901 0009	02 TRIPLE DE ALUMINIO GRANDE, CALIDAD PREMIUM	2,300.00

SISTEMA CONTABLE 2024
RELACIÓN DE BIENES MUEBLES QUE COMPONEN SU PATRIMONIO
Cuenta Pública al 30 de junio de 2024

Página 37 de 92

Hora: 03:42:28p. m.

Fecha: 24/07/2024

Código	Descripción del Bien	Valor en Libros
1243 114300111A1X00100901 0010	01 WALKER 2 SURVEY/RTK FACTURA 0458 (5401)	84,180.00
1243 114300111A1X00100901 0011	01 BASTON ALUMINIO PRESION 2.15 MTS. FACT 0458 (5401)	1,150.00
1243 114300111A1X00100901 0012	01 EQUIPO DE SISTEMA DE ANALISIS MULTIESPECTRAL DE MINUSCRITOS Y DOCTOS. CUESTIONADOS MOD. FS (SIST. COMPLETO Y SIST. DE ANALISIS DE IMAGEN Y BASE DE DATOS PARA APL FORENSE FACT. 18681 (5401)	676,881.95
1243 114300111A1X00100901 0013	01 EQUIPO MACROSCOPIO DE COMPARACION DIGITAL MODELOS FS Y SISTEMA DE ANALISIS DE IMAGEN Y BASE DE DATOS PARA LA APLICACION FORENSE; FACT. 18978 ASPELAB	2,646,840.01
1243 114300111A1X00100901 0015	02 PORTA SUERO POR 140 MARCA ESGO	1,200.37
1243 114300111A1X00100901 0016	02 THERMOMIXER EPPENDORF; FACT. 6507 PROMMESA	856,750.00
1243 114300111A1X00101001 0001	02 MESAS FUTURO DE PUERTAS	6,600.00
1243 114300111A1X00101101 0001	01 CAMILLA REACTIVE INDUSTRIAL AZUL (5311)	1,200.00
1243 114300111A1X00101101 1001	01 Lote 1 Equipo Interceptor GSM (FASP 2011)	5,481,000.00
1243 114300111A1X00101101 1002	01 Lote 2 Equipo Interceptor 3G (FASP 2011)	519,000.00
1243 114300111A1X00101201 0101	INSTALACION DE UN SISTEMA IBIS TRAX 3D, LA CUAL CONSTA DE UN CONCENTRADOR DE DATOS DCX (SERVIDOR DE ALMACENAMIENTO) (FASP 2012)	14,000,000.00
1243 114300111A1X00101401 0002	02 CAMPANA DE FLUJO LAMINAR VERTICAL MARCA NOVATECH (FASP 2014)	199,659.20
1243 114300111A1X00101401 0003	01 CAMPANA DE EXTRACCION DE GASES MARCA NOVATECH (FASP 2014)	96,386.72
1243 114300111A1X00101401 0004	02 MICROSCOPIOS DE INVESTIGACION AVANZADA OPTICA PLANACROMATICA, MARCA VELAB (FASP 2014)	28,072.00
1243 114300111A1X00101401 0005	02 MICROSCOPIOS ESTEREOSCOPICO BINOCULAR STEMI DV4 MARCA CARL ZEISS (FASP 2014)	43,848.00
1243 114300111A1X00101401 0006	01 ESTACION DE TRABAJO PARA PCR CON LUZ ULTRAVIOLETA CATALOGO MY-PCR24 (FASP 2014)	72,592.80
1243 114300111A1X00101401 0007	02 BALANZAS ANALITICAS MODELO VE-210 MARCA VELAB, SERIE 75010083418 Y 75010083419 (FASP 2014)	68,161.60
1243 114300111A1X00101401 0008	02 CONGELADORES VERTICALES MODELO MDFU5312PA MARCA PANASONIC SERIE 13110454 Y 14010019(FASP 2014)	223,601.60
1243 114300111A1X00101401 0009	02 ULTRACONGELADORES MODELO MDF-U7486SC CONGELADOR PANASONIC VERTICAL 86° SERIE 13097E0069 Y 13097E0073 (FASP 2014)	427,668.80
1243 114300111A1X00101401 0010	01 REFRIGERADOR DE PROPOSITO GENERAL MODELO VPC650MIX37FT3 MARCA DELCA SERIE E-521-14 (FASP 2014)	80,898.40
1243 114300111A1X00101401 0011	02 MICROCENTRIFUGA CON REFRIGERACION RFC MAXIMA DE 21382 X G MARCA HETTICH (FASP 2014)	200,448.00
1243 114300111A1X00101401 0012	01 ANALIZADOR GENETICO DE OCHO CAPILARES MARCA APPLIED BIOSYSTEMS (FASP 2014)	1,443,852.00
1243 114300111A1X00101401 0013	01 PARRILLA DE CALENTAMIENTO CON AGITACION MAGNETICA MARCA CORNING PYROCERAM (FASP 2014)	4,895.20
1243 114300111A1X00101401 0014	01 AUTOCLAVE CON CONTROL MANUAL MODELO CVQ-280D MARCA ECOSHEL/VELAB (FASP 2014)	8,932.00
1243 114300111A1X00101401 0015	01 SISTEMA DE EXTRACCION DE ADN FORENSE CATALOGO MAXWELL MARCA PROMEGA (FASP 2014)	342,635.00
1243 114300111A1X00101401 0018	02 POTENCIOMETROS GLECOMEDICAL USA (FASP 2014)	9,142.38
1243 114300111A1X00101401 0019	02 BALANZAS GRANATARIA GLECOMEDICAL USA (FASP 2014)	37,355.92
1243 114300111A1X00101401 0020	2 THERMOMIXER COMFORT 100-130 V ROW. EQUIPO CAT. 5355000.011 GLECO MEDICAL (FASP 2014)	203,688.14

SISTEMA CONTABLE 2024
RELACIÓN DE BIENES MUEBLES QUE COMPONEN SU PATRIMONIO
Cuenta Pública al 30 de junio de 2024

Página 38 de 92

Hora: 03:42:28p. m.

Fecha: 24/07/2024

Código	Descripción del Bien	Valor en Libros
1243 114300111A1X00101401 0021	01 EQUIPO CENTRIFUGA MAXMA FUERZA RELATIVA GLECOMEDICAL USA (FASP 2014)	34,451.01
1243 114300111A1X00101401 0022	01 TERMOCICLADOR TIEMPO REAL GLECOMEDICAL USA (FASP 2014)	809,050.85
1243 114300111A1X00101401 0023	01 TERMOCICLADOR PARA 96 PRUEBAS DE 0.2 ML CON BLOQUE DE PLATA GLECOMEDICAL USA (FASP 2014)	181,864.40
1243 114300111A1X00101401 0024	04 PIEZAS AGITADOR VORTEX LABNET CAT S0200 BIOMEDICAL SYSTEMS DE MEXICO SA (FASP 2014)	20,274.02
1243 114300111A1X00101401 0025	01 ANALIZADOR GENETICO DE OCHO CAPILARES SERIE 25185170 MATEISA (FASP 2014)	1,826,817.88
1243 114300111A1X00101401 0026	01 MESA DE EXPLORACION INMEDICEN COLOR NEGRA (G.C. 2013)	3,341.00
1243 114300111A1X00101401 0027	01 BASCULA CON ALTIMETRO (G.C. 2013)	2,976.00
1243 114300111A1X00101401 0028	01 EQUIPO PARA OXIGENO CON CARRETILLA (G.C. 2013)	2,471.50
1243 114300111A1X00101401 0029	03 LOTES 124 BAÑO MARIA PARA 60 TUBOS DE 13X100. MARCA FELISA (G.C. 2013)	68,486.40
1243 114300111A1X00101401 0030	02 CAMA PARA HOSPITAL DE 5 POSICIONES (G.C. 2013)	16,833.24
1243 114300111A1X00101401 0031	01 CAMA DE EXPLORACION MEDICA CON SABANA (G.C. 2013)	7,261.60
1243 114300111A1X00101401 0032	01 SILLA DE RUEDAS (G.C. 2013)	2,949.71
1243 114300111A1X00101401 0033	01 BALANZA DE PESO Y TALLA (G.C. 2013)	4,491.52
1243 114300111A1X00101401 0034	01 ESTUCHE DE DIAGNOSTICO MEDICO (G.C. 2013)	3,977.65
1243 114300111A1X00101401 0035	10 BAUMANOMETRO ANEROIDE POPULAR MARCA HERGOM (G.C. 2013)	1,555.56
1243 114300111A1X00101401 0036	10 ESTUCHES DE DISECCION DE 16 PZAS. MARCA HERGOM (G.C. 2013)	2,308.40
1243 114300111A1X00101401 0037	02 SEPTA STRIP 96WELL TRAY PARTE 4315933 MARCA APPLIEDA BYOSISTEM (G.C. 2013)	19,462.47
1243 114300111A1X00101401 0038	5 MICROPIPETA VOL. VARIABLE DE 2 A 20 UL. MARCA SCIENCE ME (G.C. 2013)	8,584.00
1243 114300111A1X00101401 0039	5 MICROPIPETA VOL. VARIABLE DE 10 A 100 UL. MARCA SCIENCE ME (G.C. 2013)	8,584.00
1243 114300111A1X00101401 0040	5 MICROPIPETA VOL. VARIABLE DE 100 A 1000 UL. MARCA SCIENCE ME (G.C. 2013)	8,584.00
1243 114300111A1X00101401 0041	01 CENTRIFUGA CLINICA CON CONTROL DIGITAL DE VELOCIDAD DE TIEMPO MARCA CRM (G.G. 2013)	13,282.00
1243 114300111A1X00101401 0042	05 BASCULAS CON ESTADIMETRO 160 KGS MARCA BAME (G.C. 2013)	13,833.00
1243 114300111A1X00101401 0043	01 FG. QUANTIFILER DUO DNA QUANT. KIT CATALOGO 4387746 MARCA APPLIED BYOSISTEM (G.C. 2013)	42,270.40
1243 114300111A1X00101501 0003	01 BALANZA ELECTRONICA DE PRECISION 5100 GR SENSIB MARCA VELAB	4,424.94
1243 114300111A1X00101701 0003	01 BASCULA C/ESTADIMETRO 160 KG MODELO 425 BAME FACT. 86 A	3,350.00
1243 114300111A1X00101701 0004	01 ESTUCHE DE DIAGNOSTICO TIMESCO FACT. 86 A	4,070.00
1243 114300111A1X00101701 0005	01 MESA DE EXPLORACION FUTURO NEGRO	4,150.00
1243 114300111A1X00101701 0007	01 BASCULA C/ESTADIMETRO 140 KG MODELO 420 BAME	3,200.00
1243 114300111A1X00102101 0003	01 MESA DE EXPLORACION FUTURO BEIGE	8,236.00
1243 114300111A1X00109601 0001	01 EQUIPO DE REFRIGERACION DE CADAVERES 6 GAVETAS (5401)	323,082.14
1243 11430011528C00101901 0003	05 POP-4 P/N 4363752 (APPLIED BIOSYSTEMS)	36,327.14
1243 11430011528C00102001 0003	02 MESAS DE EXPLORACION PARA ADULTO	16,588.00
1243 11430011528C00102001 0004	01 MESA DE EXPLORACION PEDIATRICO	7,540.00
1243 11430011528C00601901 0003	02 LP VORTEX MIXER AC 100-240V 50/60 HZ	19,488.00

SISTEMA CONTABLE 2024
RELACIÓN DE BIENES MUEBLES QUE COMPONEN SU PATRIMONIO
Cuenta Pública al 30 de junio de 2024

Página 39 de 92

Hora: 03:42:28p. m.

Fecha: 24/07/2024

Código	Descripción del Bien	Valor en Libros
1243 11430011528C010B2201 0003	02 LAMPARAS MARCA FOXFURY MODELO NOMAD 360 SCENE LIGHT, SERIE 9087, 9092, FACTURA 17 FASP	137,455.36
1243 11430011528C010B2201 0004	04 NAVEGADORES GPS PORTATILES MARCA GARMIN, MODELO GPSMAP 66s, FACTURA 17, FASP	54,914.40
1243 114300197A5X00301502 0002	Dry safe, gabinete de secado de evidencia	100,340.00
1243 114300197A5X00301502 0003	Kit de escena del crimen evidencia tactica-negro	7,694.10
1243 114300197A5X00301502 0004	Kit de documentacion de foto	4,408.00
1243 114300197A5X00301502 0005	Sellador search de impulso para bolsas de evidencia con cuchilla 110v ca, 30 cm	5,625.62
1243 114300197A5X00301502 0006	Kit maestro bluemax ahumado y localización	76,633.48
1243 114300197A5X00301502 0007	Kit especial para impresiones de huellas postmortem	1,687.80
1243 114300197A5X00301502 0008	Kit escena del crimen 2020	89,900.00
1243 114300197A5X00301502 0009	Kit de embalaje	22,377.16
1243 114300197A5X00301502 0010	Prueba seminal	17,984.50
1243 114300197A5X00301502 0011	Kit básico para escena de crimen	17,400.00
1243 114300197A5X00301502 0012	Kit de embalaje pericial tipo A	523,179.72
1243 114300197A5X00301502 0013	Kit de embalaje pericial tipo B	316,311.12
1243 114300197A5X00301502 0014	Kit de herramientas para escenas de incendio	17,098.86
1243 114300197A5X00301502 0015	Kit para investigación de incendios, muestras solidas	9,866.46
1243 114300197A5X00301502 0016	Kit para investigación de incendios, muestras liquidas	11,076.46
1243 114300197A5X00301502 0017	Kit completo para el levantamiento de indicios en el lugar de los hechos (colector de evidencia de 3 cajones)	20,294.24
1243 114300197A5X00301502 0018	Equipo portatil para huellas dactilares	70,825.54
1243 114300197A5X00301502 0019	Equipos maestros de escala de medicion modelo mmsk1000	18,769.24
1243 114300197A5X00301502 0020	Tina recuperadora de ojivas	826,408.70
1243 114300197A5X00301502 0021	Básculas granatarias	10,804.76
1243 114300197A5X00301502 0022	Balanza analítica digital, tecnología de pesaje.	87,260.18
1243 114300197A5X00301502 0023	PH metro de laboratorio preciso y fiable ideal para el control de calidad	13,315.36
1243 114300197A5X00301502 0024	Campana de extraccion de gases	155,654.20
1243 114300197A5X00301502 0025	Balanza de precision	32,404.04
1243 114300197A5X00301502 0026	Lampara ultravioleta	14,210.00
1243 114300197A5X00301502 0027	Centrifuga de laboratorio	62,029.64
1243 114300197A5X00301502 0028	Ufed touch ultimate ruggedized	116,428.74
1243 114300197A5X00301502 0029	Ufed 4pc ultimate	85,333.00
1243 114300197A5X00301502 0030	Equipo video espectral para comparación de documentos	3,259,600.00
1243 114300197A5X00301502 0031	Video espectral portatil	204,807.66
1243 114300197A5X00301502 0032	Microscopio de comparación balística	3,304,802.00
1243 114300197A5X00301502 0033	Imager forense ultbakit iii+td3 firewire	41,760.00
1243 114300197A5X00301502 0034	Equipos de rayos x portátil	1,649,946.34
1243 114300197A5X00301502 0035	Baño maria	30,598.94
1243 114300197A5X00301502 0036	Congelador línea profesional bajo consumo de energía.	8,611.66
1243 114300197A5X00301502 0037	Cromatógrafo de gases acoplado a espectrometro de masas con automuestreador.	4,049,708.06
1243 114300197A5X00301502 0038	Espectrofotometro de infrarrojo con detector estandar divisor de kbr	1,113,600.00

SISTEMA CONTABLE 2024
RELACIÓN DE BIENES MUEBLES QUE COMPONEN SU PATRIMONIO
Cuenta Pública al 30 de junio de 2024

Página 40 de 92

Hora: 03:42:28p. m.

Fecha: 24/07/2024

Código	Descripción del Bien	Valor en Libros
1243 114300197A5X00301502 0039	Cromatografo de liquidos de masas TOF-DSA con las siguientes características	3,748,386.28
1243 114300197A5X00301502 0040	Espectrometro de plasma acoplado inductivamente con espectrómetro de masas (icp-ms).	2,224,872.14
1243 114300197A5X00301502 0041	Microscopio para rutina en campo claro iluminación transmitida de halógeno y led con cámara digital de 5 mp	123,162.22
1243 114300197A5X00301502 0042	Microscopio estereoscópico en estativo c led larga distancia de trabajo para observaciones de imágenes 3d reales	60,162.70
1243 114300197A5X00301502 0043	Detector de hidrocarburos	4,500.66
1243 114300197A5X00301502 0044	Dry safe, gabinete de secado de evidencia	60,204.00
1243 114300197A5X00301502 0045	Kit de escena del crimen evidencia tactica-negro	3,847.06
1243 114300197A5X00301502 0046	Kit de documentacion de foto	2,644.80
1243 114300197A5X00301502 0047	Sellador search de impulso para bolsas de evidencia con cuchilla 110v ca, 30 cm	3,375.38
1243 114300197A5X00301502 0048	Kit maestro bluemax ahumado y localización	30,653.40
1243 114300197A5X00301502 0049	Kit especial para impresiones de huellas postmortem	1,125.20
1243 114300197A5X00301502 0050	Kit escena del crimen 2020	53,940.00
1243 114300197A5X00301502 0051	Kit de embalaje	11,188.58
1243 114300197A5X00301502 0052	Prueba seminal	8,992.26
1243 114300197A5X00301502 0053	Kit básico para escena de crimen	5,220.00
1243 114300197A5X00301502 0054	Kit de embalaje pericial tipo A	348,786.48
1243 114300197A5X00301502 0055	Kit de embalaje pericial tipo B	210,874.08
1243 114300197A5X00301502 0056	Kit de herramientas para escenas de incendio	11,399.24
1243 114300197A5X00301502 0057	Kit para investigación de incendios, muestras solidas	6,577.64
1243 114300197A5X00301502 0058	Kit para investigación de incendios, muestras liquidas	7,384.30
1243 114300197A5X00301502 0059	Kit completo para el levantamiento de indicios en el lugar de los hechos (colector de evidencia de 3 cajones)	10,147.12
1243 114300197A5X00301502 0060	Equipo portatil para huellas dactilares	42,495.32
1243 114300197A5X00301502 0061	Equipos maestros de escala de medicion modelo mmsk1000	11,261.54
1243 114300197A5X00301502 0062	Tina recuperadora de ojivas	550,939.14
1243 114300197A5X00301502 0063	Básculas granatarias	5,402.38
1243 114300197A5X00301502 0064	Balanza analítica digital, tecnología de pesaje.	29,086.72
1243 114300197A5X00301502 0065	PH metro de laboratorio preciso y fiable ideal para el control de calidad	13,315.36
1243 114300197A5X00301502 0066	Campana de extraccion de gases	155,654.20
1243 114300197A5X00301502 0067	Balanza de precision	32,404.04
1243 114300197A5X00301502 0068	Lampara ultravioleta	14,210.00
1243 114300197A5X00301502 0069	Centrifuga de laboratorio	62,029.64
1243 114300197A5X00301502 0070	Ufed touch ultimate ruggedized	116,428.74
1243 114300197A5X00301502 0071	Ufed 4pc ultimate	85,333.00
1243 114300197A5X00301502 0072	Equipo video espectral para comparación de documentos	1,629,800.00
1243 114300197A5X00301502 0073	Video espectral portatil	102,403.82
1243 114300197A5X00301502 0074	Microscopio de comparación balística	1,652,401.00
1243 114300197A5X00301502 0075	Imager forense ultbakit iii+td3 firewire	83,520.00
1243 114300197A5X00301502 0076	Equipos de rayos x portátil	1,649,946.34

SISTEMA CONTABLE 2024
RELACIÓN DE BIENES MUEBLES QUE COMPONEN SU PATRIMONIO
Cuenta Pública al 30 de junio de 2024

Página 41 de 92

Hora: 03:42:28p. m.

Fecha: 24/07/2024

Código	Descripción del Bien	Valor en Libros
1243 114300197A5X00301502 0077	Baño maria	30,598.94
1243 114300197A5X00301502 0078	Congelador línea profesional bajo consumo de energía.	8,611.66
1243 114300197A5X00301502 0079	Cromatógrafo de gases acoplado a espectrometro de masas con automuestreador.	1,349,902.68
1243 114300197A5X00301502 0080	Espectrofotometro de infrarrojo con detector estandar divisor de kbr	556,800.00
1243 114300197A5X00301502 0081	Cromatografo de liquidos de masas TOF-DSA con las siguientes características	3,748,386.28
1243 114300197A5X00301502 0082	Espectrometro de plasma acoplado inductivamente con espectrómetro de masas (icp-ms).	2,224,872.14
1243 114300197A5X00301502 0083	Microscopio para rutina en campo claro iluminación transmitida de halógeno y led con cámara digital de 5 mp	123,162.22
1243 114300197A5X00301502 0084	Microscopio estereoscópico en estativo c led larga distancia de trabajo para observaciones de imágenes 3d reales	60,162.72
1243 114300197A5X00301502 0085	Detector de hidrocarburos	4,500.66
1243 11430021533I01102201 0003	08 ESCANERS PARA LECTURA DE COMPUTADORAS, MARCA AUTEL, MODELO MAXICOM MK808, FACTURA 17 FASP	359,989.76
1243 11430021533W01101501 0003	02 MICROCENTRIFUGA CON REFRIGERACION. FABRICADO DE ALUMINIO CENTRIFUGADO HERMETICO AEROSOLES, (FASP 2015, GLECO MEDICAL)	416,440.00
1243 11430021533W01101501 0004	02 MICROSCOPIO DE INVESTIGACION AVANZADA OPTICA PLANACROMATICA, ILUMINACION DE LED (FASP 2015, GLECO MEDICAL)	55,680.00
1243 11430021533W01101501 0005	02 MICROSCOPIO ESTEREOSCOPICO BINOCULAR, REFLEJADA DE LED, (FASP 2015, GLECO MEDICAL)	85,840.00
1243 11430021533W01101501 0006	03 PARRILLA DE AGITACION CON PLACAS PYROCERAM, 283 WATTS (FASP 2015, GLECO MEDICAL)	31,320.00
1243 11430021533W01101501 0007	02 POTENCIOMETRO (FASP 2015, GLECO MEDICAL)	9,280.00
1243 11430021533W01101501 0008	01 SISTEMA AUTOMATIZADO, (FASP 2015, GLECO MEDICAL)	794,600.00
1243 11430021533W01101501 0010	01 AUTOCLAVE PORTATIL (FASP 2015, GRUPO COMSURLAB)	115,435.60
1243 11430021533W01101501 0011	04 BALANZA DE PRECISION (FASP 2015 GRUPO COMSURLAB)	188,736.64
1243 11430021533W01101501 0012	03 CAMPANA DE FLUJO LAMINAR VERTICAL (FASP 2015 GRUPO COMSURLAB)	386,798.94
1243 11430021533W01101501 0013	04 VORTEX AGITADOR (FASP 2015, GRUPO COMSURLAB)	17,873.28
1243 11430021533W01101501 0014	01 REFRIGERADOR VITRINA (FASP 2015, GRUPO COMSURLAB)	32,751.20
1243 11430021533W01101501 0015	01 TERMOCICLADOR PARA PCR EN TIEMPO REAL (FASP 2015, GRUPO COMSURLAB)	1,339,939.20
1243 11430021533W01101501 0016	02 ULTRACONGELADOR (FASP 2015, GRUPO COMSURLAB)	737,489.02
1243 11430021533W01101501 0017	01 TERMOCICLADOR PARA 96 MUESTRAS DE 0.2ML, MOD. GENE AMP PCR SILVER WELL 9700 (FASP 2015, GRUPO COMSURLAB)	358,751.32
1243 11430021533W01101901 0003	09 ESTACIONES DE NECROPSIA, ACERO INOXIDABLE TIPO 304 MARCA PROMMESA	1,710,000.15
1243 11430021533W01101901 0004	11 EXTRACTORES DE 3 HP INDUSTRIAL, TRANSMISION DE BANDAS Y POLEAS TURBINA TIPO ALABES, MARCA PROMMESA	104,504.40
1243 11430021533W01101901 0005	05 GABINETES DE LABORATORIO CON VITRINA, ACERO INOXIDABLE MARCA PROMMESA	118,750.08
1243 11430021533W01101901 0006	11 LAMPARAS DE 21500 LUXES PARA USO DE INSTRUMENTAL QUIRURGICO DE AUTOPSIA, MARCA PROMMESA	1,045,000.12
1243 11430021533W01101901 0007	12 SIERRAS DE AUTOPSIA, SIERRA OSCILANTE PARA CORTAR HUESO TIPO STRYKER MARCA PROMMESA	91,203.85
1243 14400111528C00902301 0003	01 DESHUMIDIFICADOR DE AMBIENTE MARCA HISENSE	7,319.60

SISTEMA CONTABLE 2024
RELACIÓN DE BIENES MUEBLES QUE COMPONEN SU PATRIMONIO
Cuenta Pública al 30 de junio de 2024

Página 42 de 92

Hora: 03:42:28p. m.

Fecha: 24/07/2024

Código	Descripción del Bien	Valor en Libros
1243 14600111528C00902301 0003	01 ALCOHOLIMETRO EVIDENCIAL INTELIGENTE DE PRUEBAS DE ALCOHOL EN EL ALIENTO, MARCA KABLA	44,080.00
1243 214300111A1X00101101 0001	01 ESTUCHE DE DIAGNÓSTICO (5311)	3,800.00
1243 214300111A1X00101501 0002	18 EQUIPOS DE VACIO PARA RECOLECCION DE EVIDENCIAS SEGUN FACTURAS No. 1398-1406 (DONACION CONSEJO DE LA JUDICATURA)	225,504.00
1243 214300111A1X00101501 0003	18 EQUIPOS MAESTROS DE CONTRASTE Y LOCALIZACION DE EVIDENCIA SEGUN FACTURAS No. 1398-1406 (DONACION CONSEJO DE LA JUDICATURA)	269,352.00
1243 214300111A1X00101601 0101	01 ELCTROCARDIOGRAFO DE CANALES DIGITALES C/IMPRESORA MARCA CONTEC (EJ. 2015)	30,000.00
1243 214300111A1X00101601 0102	01 ESTUCHE DE DIAGNOSTICO COMPLETO MARCA TIMESCO (EJ. 2015)	3,050.00
1243 21430011528C00902201 0003	02 ALCOHOLIMETROS EVIDENCIALES MODELO AT8801 MARCA HANWIE, FACTURA 019	33,640.00
1243 21430021533W01101701 0003	05 ESTUCHES DE DIAGNOSTICOS MEDICOS	39,963.51
1243 21430029592W00101601 0002	01 Kit Customizable Hammerhead Forensic Plus Mca. Focfury Fact. FD 2115 (SETEC 2016)	66,584.00
1243 21430029592W00101601 0003	01 Kit Customizable Hammerhead Forensic Plus Mca. Focfury Fact. FD 2116 (SETEC 2016)	66,584.00
1243 21430029592W00101601 0004	01 Equipo Maestro Experto para Revelado de Impresiones Latentes Mel500 Mca. Sirchie Fact. FD 2115 (SETEC 2016)	13,247.20
1243 21430029592W00101601 0005	01 Equipo Maestro Experto para Revelado de Impresiones Latentes Mel500 Mca. Sirchie Fact. FD 2116 (SETEC 2016)	13,247.20
1243 21430029592W00101601 0006	01 Equipo Maestro para Moldes de Neumaticos y Pisadas Hard-Core Blue y Silicona Fact. FD 2115 (SETEC 2016)	10,706.80
1243 21430029592W00101601 0007	01 Equipo Maestro para Moldes de Neumaticos y Pisadas Hard-Core Blue y Silicona Fact. FD 2116 (SETEC 2016)	10,706.80
1243 21430029592W00101601 0008	01 Equipo de polvo para Superficies Adhesivas ASP 150 Marca Sirchie Fact. FD 2115 (SETEC 2016)	4,524.00
1243 21430029592W00101601 0009	01 Equipo de polvo para Superficies Adhesivas ASP 150 Marca Sirchie Fact. FD 2116 (SETEC 2016)	4,524.00
1243 21430029592W00101601 0010	01 Equipo Internacional para Pruebas Presuntivas de Drogas Marca Sirchie Fact. FD 2115 (SETEC 2016)	9,616.40
1243 21430029592W00101601 0011	01 Equipo Internacional para Pruebas Presuntivas de Drogas Marca Sirchie Fact. FD 2116 (SETEC 2016)	9,616.40
1243 21430029592W00101601 0012	01 Kit Maestro de Restauracion de Numeros Marca Sirchie, Fact. FD 2115 (SETEC 2016)	6,542.40
1243 21430029592W00101601 0013	01 Kit Maestro de Restauracion de Numeros Marca Sirchie, Fact. FD 2116 (SETEC 2016)	6,542.40
1243 21430029592W00101601 0014	01 Juego para Embalaje de Evidencias Marca Sirchie, Fact. FD 2115 (SETEC 2016)	37,062.00
1243 21430029592W00101601 0015	01 Juego para Embalaje de Evidencias Marca Sirchie, Fact. FD 2116 (SETEC 2016)	37,062.00
1243 21430029592W00101601 0016	01Pruebas Colormetricas para Semen, Sangre y Saliva Marca ABACUS Fact. FD 2115 (SETEC 2016)	13,891.00
1243 21430029592W00101601 0017	01Pruebas Colormetricas para Semen, Sangre y Saliva Marca ABACUS Fact. FD 2116 (SETEC 2016)	13,891.00
1243 21430029592W00101601 0018	04 Kits de Marcara Doble Anti-Putrefaccion Marca Sirchie (Cuatro por Unidad) Fact. FD 2115 (SETEC 2016)	20,949.60
1243 21430029592W00101601 0019	04 Kits de Marcara Doble Anti-Putrefaccion Marca Sirchie (Cuatro por Unidad) Fact. FD 2116 (SETEC 2016)	20,949.60

SISTEMA CONTABLE 2024
RELACIÓN DE BIENES MUEBLES QUE COMPONEN SU PATRIMONIO
Cuenta Pública al 30 de junio de 2024

Página 43 de 92

Hora: 03:42:28p. m.

Fecha: 24/07/2024

Código	Descripción del Bien	Valor en Libros
1243 21430029592W00101601 0020	01 Acelerador Para Restauracion en Campo y en Laboratorio C/Baterias Marca Sirchie, Fact. FD-2115 (SETEC 2016)	3,393.00
1243 21430029592W00101601 0021	01 Acelerador Para Restauracion en Campo y en Laboratorio C/Baterias Marca Sirchie, Fact. FD-2116 (SETEC 2016)	3,393.00
1243 21430029592W00101601 0022	01 Material y Accesorios para Recoleccion de Evidencias, Fact. FD-2115 (SETEC 2016)	28,942.00
1243 21430029592W00101601 0023	01 Material y Accesorios para Recoleccion de Evidencias, Fact. FD-2116 (SETEC 2016)	28,942.00
1244	Vehículos y Equipo de Transporte	349,273,095.68
1244 114300111A1X00100501 0001	02 UNIDAD PICK-UP CHEVROLET COLORADO STD DE 5 VEL 4X2 MOTOR 4 CIL.	4,532.50
1244 114300111A1X00100501 0002	01 UNIDAD JEEP GRAN CHEROKEE LIMITED 4X4 MODELO 2005 BLINDADO.	505,698.75
1244 114300111A1X00100501 0004	01 UNIDAD DODGE RAM SLT 2500 QUAD CAB 4X4 PICK-UP MODELO 2005 SERIE No ID7HU18D55J609788	341,725.00
1244 114300111A1X00100501 0201	Vehiculo Chevrolet, ULnidad express cargo van, modelo 2005, tipo C, serie 1GCF15XX51178047, motor 51178047	222,290.00
1244 114300111A1X00100501 0203	Motocicleta Alien de 1 Cilindro 4 tiempos enfriado por aire, cilindra 149.5 C.C. Potencia 12 H.P.	19,559.70
1244 114300111A1X00100501 0204	1 Torreta de lujo MDX42P125, 1 sirena standar Mod. PA300, 1SWIT de 6 interruptores mod. SW300	21,562.50
1244 114300111A1X00100501 0205	Instalacion de Aire acondicionado y asientos para el vehiculo Express van	18,750.00
1244 114300111A1X00100601 0003	01 UNIDAD MARCA MERCURY MARINER MOD. 2006 COLOR NEGRO No. DE SERIE 4M2CU56116KJ18306	363,500.00
1244 114300111A1X00100601 0005	01 UNIDAD MARCA MERCURY MARINER MOD. 2006 COLOR NEGRO No. DE SERIE 4M2CU57106KJ19297	363,850.00
1244 114300111A1X00100601 0008	01 UNIDAD MARCA MERCURY MARINER MOD.2006 COLOR NEGRO D. SERIE 4M2CU56196KJ19283	363,850.00
1244 114300111A1X00100601 0009	01 UNIDAD MARCA DODGE RAM SLT 2500 MOD. 2005 COLOR BLANCO No. DE SERIE 1D7HA18N55S367032	150,000.00
1244 114300111A1X00100601 0012	01 UNIDAD MARCA FORD F150 J7DA MOD. 2005 COLOR BLANCO No. DE SERIE 3FTEF17245MA24727	112,500.00
1244 114300111A1X00100601 0015	01 UNIDAD MARCA CHEVROLET SUBURBAN 4X2 MOD. 2007 COLOR BLANCO OLIMPICO No. DE SERIE 3GNFC16J67G206315	446,450.00
1244 114300111A1X00100601 0016	01 UNIDAD MARCA CHEVROLET SUBURBAN 4X2 MOD. 2007 COLOR BLANCO OLIMPICO No. DE SERIE 3GNFC16J27G243569	446,450.00
1244 114300111A1X00100601 0018	03 BLINDAJES NIVEL V (NOM " D ") EQUIVALENTE NIVEL VII U.L. PARA 03 UNIDADES TIPO CAMIONETA ESCALADE ESV SUV AWD PAQUETE B LUJO	2,592,907.00
1244 114300111A1X00100601 0019	02 BLINDAJES NIVEL III (NOM B PLUS) EQUIVALENTE NIVEL VII U.L. PARA 02 UNIDADES VW PASSAT V6 PREMIUM	895,680.30
1244 114300111A1X00100601 0020	03 UNIDADES TIPO CAMIONETA ESCALADE ESV SUV AWD PAQUETE B LUJO	1,085,616.00
1244 114300111A1X00100601 0022	01 UNIDAD CARGO VAN NUEVO 416 SPRINTER MARCA MERCEDES BENZ MODELO 904663 AÑO 2005 MOTOR MERCEDES BENZ CDI OM 647 DE 27 LA 156 H.P.	168,300.00
1244 114300111A1X00100601 0202	Vehiculo mca. chevrolet, linea suburban 4x2, color azul onix	458,185.00
1244 114300111A1X00100701 0006	01 UNIDAD FORD GRAWN VICTORIA, POLICE INTERCEPTOR (S8A), MODELO 2008 SERIE 2FAHP71V38X9542, MOTOR 8 CILINDROS, COLOR NEGRO BC, VESTIDURAS TELA NEGRO NOCTURNO	300,000.00

SISTEMA CONTABLE 2024
RELACIÓN DE BIENES MUEBLES QUE COMPONEN SU PATRIMONIO
Cuenta Pública al 30 de junio de 2024

Página 44 de 92

Hora: 03:42:28p. m.

Fecha: 24/07/2024

Código	Descripción del Bien	Valor en Libros
1244 114300111A1X00100701 0008	01 UNIDAD FORD GRAWN VICTORIA, POLICE INTERCEPTOR (S8A), MODELO 2008, SERIE 2FAHP71V58X109541, MOTOR 8 CILINDROS, COLOR NEGRO BC, VESTIDURAS TELA NEGRO NOCTURNO	300,000.00
1244 114300111A1X00100701 0016	01 UNIDAD FORD GRAWN VICTORIA, POLICE INTERCEPTOR (S8A), MODELO 2008, SERIE 2FAHP71V28X116434, MOTOR 8 CILINDROS, COLOR NEGRO BC, VESTIDURAS TELA NEGRO NOCTURNO	300,000.00
1244 114300111A1X00100701 0023	01 AUTOMOVIL USADO MARCA VOLKSWAGEN POINTER CITY, 4 PUERTAS, MODELO 2005, COLOR PLATA LIGHT, SERIE 9BWCC05X95P006765	54,000.00
1244 114300111A1X00100701 0024	01 UNIDAD FORD RANGER (JWD) MODELO 2007, COLOR BLANCO OXFORD BC, SERIE 8AFDT52D776065840	199,200.00
1244 114300111A1X00100701 0025	01 UNIDAD JEEP, JEEP PATRIOT BASE FWS, COLOR KHAKI, SERIE 1J4FT28W27D368781	219,900.00
1244 114300111A1X00100701 0029	01 UNIDAD CHEVROLET OPTRA, MODELO 2007, MOTOR 7K670093, SERIE KL1JJ51Z37K670093	148,455.00
1244 114300111A1X00100701 0032	01 UNIDAD TOYOTA HIACE, MODELO 2008, SERIE JTFRX13P388006347, MOTOR 2TR8080195, COLOR BLANCA	289,800.00
1244 114300111A1X00100701 0200	Torreta de lujo Modelo SH4805, Swit con cable SW-200, sirena y bocina	17,981.40
1244 114300111A1X00100801 0001	01 MOTOCICLETA MODELO UTILITARIA MOTOR 149.5 C.C. SERIE 3CUT2AUF98X001697	16,940.00
1244 114300111A1X00100901 0001	01 MOTOCICLETA NUEVA 150 CC MARCA ITALIKA MOD. FT-150 COLOR AZUL	15,999.00
1244 114300111A1X00100901 0002	01 UNIDAD MOVIL UM-2551.146 PB	130,548.00
1244 114300111A1X00100901 0003	01 UNIDAD MOVIL UM-2551.147 PB	130,548.00
1244 114300111A1X00100901 0004	01 UNIDAD MOVIL UM-2551.148 PB	130,548.00
1244 114300111A1X00100901 0005	01 UNIDAD MOVIL UM-2551.149 PB	130,548.00
1244 114300111A1X00100901 0006	01 UNIDAD MOVIL UM-2551.150 PB	130,548.00
1244 114300111A1X00100901 0007	01 UNIDAD MOVIL UM-8127.437 3B	309,281.00
1244 114300111A1X00100901 0008	01 CAMION NUEVO DE REDILA MARCA FORD EST. COLOR ROJO SOLIDO BC, SERIE 1FDEF3G59AEA21193 MOD. 2010 FACT. 30984 DISAUTO (5301)	299,501.00
1244 114300111A1X00100901 0010	01 VEHICULO MARCA FORD FIESTA SEDAN COLOR GRIS PLATINO SERIE 9BFBP1AN7A8436180 FACT 30986 DISAUTO (5301)	149,455.00
1244 114300111A1X00100901 0012	01 CAMION NUEVO DE REDILA MARCA FORD ESTANDAR COLOR BLANCO OXFORD SERIE 1FDEF3G53AEA21187 FACT 30992 DISAUTO (5301)	299,501.00
1244 114300111A1X00100901 0013	01 CAMIONETA NUEVAS MARCA FORD 150 TIPO PICK UP COLOR BLANCO OXFORD BC SERIE 1FTEW1E82AKA19843 MOD. 2010 FACT 30993 DISAUTO (5301)	437,000.00
1244 114300111A1X00100901 0014	01 CAMIONETA NUEVA MARCA FORD 150 TIPO PICK UP COLOR BLANCO OXFORD BC SERIE 1FTEW1E83AKA19835 MOD. 2010 FACT 30994 DISAUTO (5301)	437,000.00
1244 114300111A1X00100901 0015	01 CAMIONETA NUEVA MARCA FORD 150 TIPO PICK UP COLOR BLANCO OXFORD BC SERIE 1FTEW1E81AKA19834 MOD. 2010 FACT 30995 DISAUTO (5301)	437,000.00
1244 114300111A1X00100901 0017	01 CAMIONETA NUEVA MARCA FORD 150 TIPO PICK UP COLOR BLANCO OXFORD BC SERIE 1FTEW1E84AKA19813 MOD. 2010 FACT 30997 DISAUTO (5301)	437,000.00
1244 114300111A1X00100901 0019	01 CAMIONETA NUEVA MARCA FORD 150 TIPO PICK UP COLOR BLANCO OXFORD BC SERIE 1FTEW1E82AKA19809 MOD. 2010 FACT 30999 DISAUTO (5301)	437,000.00

SISTEMA CONTABLE 2024
RELACIÓN DE BIENES MUEBLES QUE COMPONEN SU PATRIMONIO
Cuenta Pública al 30 de junio de 2024

Página 45 de 92

Hora: 03:42:28p. m.

Fecha: 24/07/2024

Código	Descripción del Bien	Valor en Libros
1244 114300111A1X00100901 0022	01 CAMIONETA NUEVA MARCA FORD 150 TIPO PICK UP COLOR BLANCO OXFORD BC SERIE 1FTEW1E80AKA19775 MOD. 2010 FACT 31002 DISAUTO (5301)	437,000.00
1244 114300111A1X00100901 0025	01 CAMIONETA NUEVA MARCA FORD 150 TIPO PICK UP COLOR BLANCO OXFORD BC SERIE 1FTEW1E81AKA19767 MOD. 2010 FACT 31005 DISAUTO (5301)	437,000.00
1244 114300111A1X00100901 0026	01 CAMIONETA NUEVA MARCA FORD 150 TIPO PICK UP COLOR BLANCO OXFORD BC SERIE 1FTEW1E81AKA19848 MOD. 2010 FACT 31006 DISAUTO (5301)	437,000.00
1244 114300111A1X00100901 0028	01 CAMIONETA NUEVA MARCA FORD 150 TIPO PICK UP COLOR BLANCO OXFORD BC SERIE 1FTEW1E81AKA19879 MOD. 2010 FACT 31008 DISAUTO (5301)	437,000.00
1244 114300111A1X00100901 0029	01 CAMIONETA NUEVA MARCA FORD 150 TIPO PICK UP COLOR BLANCO OXFORD BC SERIE 1FTEW1E83AKA19897 MOD. 2010 FACT 31009 DISAUTO (5301)	437,000.00
1244 114300111A1X00100901 0030	01 CAMIONETA NUEVA MARCA FORD 150 TIPO PICK UP COLOR BLANCO OXFORD BC SERIE 1FTEW1E81AKA19901 MOD. 2010 FACT 31010 DISAUTO (5301)	437,000.00
1244 114300111A1X00100901 0032	01 CAMIONETA NUEVA MARCA FORD 150 TIPO PICK UP COLOR BLANCO OXFORD BC SERIE 1FTEW1E84AKA19679 MOD. 2010 FACT 31012 DISAUTO (5301)	437,000.00
1244 114300111A1X00100901 0035	01 CAMIONETA NUEVA MARCA FORD 150 TIPO PICK UP COLOR BLANCO OXFORD BC SERIE 1FTEW1E82AKA19759 MOD. 2010 FACT 31015 DISAUTO (5301)	437,000.00
1244 114300111A1X00100901 0036	01 CAMIONETA NUEVA MARCA FORD 150 TIPO PICK UP COLOR BLANCO OXFORD BC SERIE 1FTEW1E83AKA19849 MOD. 2010 FACT 31016 DISAUTO (5301)	437,000.00
1244 114300111A1X00100901 0038	01 CAMIONETA NUEVA MARCA FORD 150 TIPO PICK UP COLOR BLANCO OXFORD BC SERIE 1FTMF1CW1AKA37408 MOD. 2010 FACT 31053 DISAUTO (5301)	266,200.00
1244 114300111A1X00100901 0043	01 CAMIONETA NUEVA MARCA FORD 150 TIPO PICK UP COLOR BLANCO OXFORD BC SERIE 1FTMF1CWXAKA37276 MOD. 2010 FACT 31058 DISAUTO (5301)	266,200.00
1244 114300111A1X00100901 0046	01 CAMIONETA NUEVA MARCA FORD 150 TIPO PICK UP COLOR BLANCO OXFORD BC SERIE 1FTMF1CW0AKA37285 MOD. 2010 FACT 31061 DISAUTO (5301)	266,200.00
1244 114300111A1X00100901 0047	01 CAMIONETA NUEVA MARCA FORD 150 TIPO PICK UP COLOR BLANCO OXFORD BC SERIE 1FTMF1CW3AKA37443 MOD. 2010 FACT 31062 DISAUTO (5301)	266,200.00
1244 114300111A1X00100901 0050	01 CAMIONETA NUEVA MARCA FORD 150 TIPO PICK UP COLOR BLANCO OXFORD BC SERIE 1FTMF1CW2AKA37448 MOD. 2010 FACT 31065 DISAUTO (5301)	266,200.00
1244 114300111A1X00100901 0051	01 CAMIONETA NUEVA MARCA FORD 150 TIPO PICK UP COLOR BLANCO OXFORD BC SERIE 1FTMF1CWAKA37457 MOD. 2010 FACT 31066 DISAUTO (5301)	266,200.00
1244 114300111A1X00100901 0053	01 CAMIONETA NUEVA MARCA FORD 150 TIPO PICK UP COLOR BLANCO OXFORD BC SERIE 1FTMF1CW5AKA37458 MOD. 2010 FACT 31068 DISAUTO (5301)	266,200.00
1244 114300111A1X00100901 0055	01 CAMIONETA NUEVA MARCA FORD 150 TIPO PICK UP COLOR BLANCO OXFORD BC SERIE 1FTMF1CW5AKA37461 MOD. 2010 FACT 31070 DISAUTO (5301)	266,200.00

SISTEMA CONTABLE 2024
RELACIÓN DE BIENES MUEBLES QUE COMPONEN SU PATRIMONIO
Cuenta Pública al 30 de junio de 2024

Página 46 de 92

Hora: 03:42:28p. m.

Fecha: 24/07/2024

Código	Descripción del Bien	Valor en Libros
1244 114300111A1X00100901 0056	01 CAMIONETA NUEVA MARCA FORD 150 TIPO PICK UP COLOR BLANCO OXFORD BC SERIE 1FTMF1CW0AKA37321 MOD. 2010 FACT 31071 DISAUTO (5301)	266,200.00
1244 114300111A1X00100901 0059	01 CAMIONETA NUEVA MARCA FORD 150 TIPO PICK UP COLOR BLANCO OXFORD BC SERIE 1FTMF1CW7AKA37381 MOD. 2010 FACT 31074 DISAUTO (5301)	266,200.00
1244 114300111A1X00100901 0060	01 CAMIONETA NUEVA MARCA FORD 150 TIPO PICK UP COLOR BLANCO OXFORD BC SERIE 1FTMF1CW6AKA37243 MOD. 2010 FACT 31075 DISAUTO (5301)	266,200.00
1244 114300111A1X00100901 0064	01 CAMIONETA NUEVA MARCA FORD 150 TIPO PICK UP COLOR BLANCO OXFORD BC SERIE 1FTMF1CW4AKA37354 MOD. 2010 FACT 31079 DISAUTO (5301)	266,200.00
1244 114300111A1X00100901 0066	01 CAMIONETA NUEVA MARCA FORD 150 TIPO PICK UP COLOR BLANCO OXFORD BC SERIE 1FTMF1CW0AKA81612 MOD. 2010 FACT 31439 DISAUTO (5301)	266,200.00
1244 114300111A1X00100901 0069	01 CAMIONETA NUEVA MARCA FORD 150 TIPO PICK UP COLOR BLANCO OXFORD BC SERIE 1FTEW1E85AKA37530 MOD. 2010 FACT 31446 DISAUTO (5301)	437,000.00
1244 114300111A1X00100901 0071	01 CAMIONETA NUEVA MARCA FORD 150 XL PICK UP MODELO 2010 COLOR BLANCO OXFORD BC SERIE 1FTMF1CW8AKB15117 FACT 31600 DISAUTO (5301)	274,700.99
1244 114300111A1X00100901 0074	01 CAMIONETA NUEVA MARCA FORD 150 XL PICK UP MODELO 2010 COLOR BLANCO OXFORD BC SERIE 1FTMF1CW0AKB15127 FACT 31603 DISAUTO (5301)	274,700.99
1244 114300111A1X00100901 0075	01 CAMIONETA NUEVA MARCA FORD 150 XL PICK UP MODELO 2010 COLOR PLATA ESTELAR SERIE 1FTMF1CW2AKA32640 FACT 31604 DISAUTO (5301)	274,700.99
1244 114300111A1X00100901 0080	01 CAMIONETA NUEVA MARCA FORD RANGER XL PICK UP MODELO 2010 COLOR PLATA OSTION SERIE 8AFER5AD2A6285740 FACT 31609 DISAUTO (5301)	230,199.99
1244 114300111A1X00100901 0081	01 CAMIONETA NUEVA MARCA FORD RANGER XL PICK UP MODELO 2010 COLOR BLANCO OXFORD SERIE 8AFER5AD0A6271027 FACT 31610 DISAUTO (5301)	230,199.99
1244 114300111A1X00100901 0084	01 CAMIONETA NUEVA MARCA FORD RANGER XL PICK UP MODELO 2009 COLOR BLANCO OXFORD BC SERIE 8AFDT50D596237854 FACT 30442 DISAUTO (5301)	170,542.00
1244 114300111A1X00100901 0088	01 UNIDAD NUEVA MARCA CHRYSLER ASPEN LIMITED 4 X 4 MOD. 2009 COLOR BLANCO CREMA SERIE 9F703621 FACT 12247 P. DE PEDRERO (5301)	504,900.00
1244 114300111A1X00100901 0089	01 UNIDAD NUEVA MARCA FORD ECONOLINE TIPO VAN MOD. 2009 COLOR BLANCO OXFORD BC, SERIE 1FMNE11W79DA63033 FACT 30595 DISAUTO (5301)	357,727.00
1244 114300111A1X00100901 0090	01 UNIDAD NUEVA MARCA FORD ECONOLINE TIPO VAN MOD. 2009 COLOR BLANCO OXFORD BC, SERIE 1FMNE11W89DA63042 FACT 30596 DISAUTO (5301)	357,727.00
1244 114300111A1X00100901 0094	01 CAMIONETA NUEVA MARCA FORD TIPO PICK UP MODELO 2009 COLOR BLANCO OXFORD BC SERIE 1FTRW14809KC40050 FACT 30600 DISAUTO (5301)	437,000.00
1244 114300111A1X00100901 0095	01 CAMIONETA NUEVA MARCA FORD TIPO PICK UP MODELO 2009 COLOR BLANCO OXFORD BC SERIE 1FTRW14809KC42199 FACT 30601 DISAUTO (5301)	437,000.00

SISTEMA CONTABLE 2024
RELACIÓN DE BIENES MUEBLES QUE COMPONEN SU PATRIMONIO
Cuenta Pública al 30 de junio de 2024

Página 47 de 92

Hora: 03:42:28p. m.

Fecha: 24/07/2024

Código	Descripción del Bien	Valor en Libros
1244 114300111A1X00100901 0096	01 CAMIONETA NUEVA MARCA FORD TIPO PICK UP MODELO 2009 COLOR BLANCO OXFORD BC SERIE 1FTRW148X9KC40069 FACT 30601 DISAUTO (5301)	437,000.00
1244 114300111A1X00100901 0097	01 UNIDAD NUEVA MARCA FORD FIESTA TIPO SEDAN MODELO 2009 COLOR AZUL PROFUNDO SERIE 9BFBT10N498352391 FACT. 30618 DISAUTO (5301)	144,995.00
1244 114300111A1X00100901 0098	01 UNIDAD NUEVA MARCA FORD FIESTA TIPO SEDAN MODELO 2009 COLOR AZUL PROFUNDO SERIE 9BFBT10N0983705841 FACT. 30619 DISAUTO (5301)	144,995.00
1244 114300111A1X00100901 0099	01 UNIDAD NUEVA MARCA FORD FIESTA TIPO SEDAN MODELO 2009 COLOR AZUL PROFUNDO SERIE 9BFBT10N098365087 FACT. 30620 DISAUTO (5301)	144,995.00
1244 114300111A1X00100901 0100	01 UNIDAD NUEVA MARCA FORD FIESTA TIPO SEDAN MODELO 2009 COLOR GRIS ALUMINIO SERIE 9BFBT10N398364810 FACT. 30621 DISAUTO (5301)	144,995.00
1244 114300111A1X00100901 0101	01 UNIDAD NUEVA MARCA CHEVROLET SUBURBAN 2007 PLACAS DNP7530/DPP5587 No. DE SERIE 3GNFC16J67G279846 FACTURA 5193 COLOR AZUL ONIX	507,798.00
1244 114300111A1X00100901 0103	01 UNIDAD MARCA FORD ECOLINE WAGON T/VAN 2004 PLACAS No. DNB1953 No. DE SERIE 1FMRE11L84HB24754 FACTURA No. 15567 COLOR BLANCO OXFORD (DISTRIB. DE AUTOCAMIONES)	282,600.00
1244 114300111A1X00100901 0105	01 UNIDAD MARCA CHRYSLER ASPEN 2009 PLACAS No. DPV1962 No. DE SERIE 1A8HW58T69F703621 FACTURA No. 24158 COLOR BLANCO CREMA (PASTRANA DE PEDRERO)	504,900.00
1244 114300111A1X00100901 0107	01 UNIDAD MARCA TOYOTA CORROLLA CE MT 2008 PLACAS No. DNU4565/DPP5582 No. DE SERIE 2T1BR32E48C864270 FACTURA No. A0315 COLOR BLANCO (TECNOVENTAS)	167,228.00
1244 114300111A1X00100901 0111	01 UNIDAD MARCA TOYOTA COROLA 2007 PLACAS No. DNU6447/DPP6034 No. DE SERIE 2T1BR32E07C847299 FACTURA No. A0312 COLOR BLANCO (TECNOVENTAS)	164,640.00
1244 114300111A1X00100901 0112	01 UNIDAD MARCA PICK-UP RAM 2500 SLT DOBLE CABINA 4X4 2008 PLACAS No. DA06750/DB18607 No. DE SERIE 8G163153 FACTURA No. AA104942 COLOR KHAKI (PASTRANA DE PEDRERO)	294,000.00
1244 114300111A1X00100901 0121	01 UNIDAD MARCA FORD F150 2009 PLACAS No. DB84504 No. DE SERIE 1FTRW148X9KC40069 FACTURA No. S/N COLOR BLANCO OXFORD (DISTRIBUIDORES DE AUTOCAMIONES DE CHIAPAS)	437,000.00
1244 114300111A1X00100901 0122	01 UNIDAD MARCA FORD F150 2009 PLACAS No. DB84505 No. DE SERIE 1FTRW14809KC42218 FACTURA No. S/N COLOR BLANCO OXFORD (DISTRIBUIDORES DE AUTOCAMIONES DE CHIAPAS)	437,000.00
1244 114300111A1X00100901 0126	01 UNIDAD MARCA CADILLAC ESCALADE 2007 PLACAS No. DNW8684 No. DE SERIE 1GYFK66807R407076 FACTURA No. 12089 COLOR BLANCO DIAMANTE (SURMAN POLANCO)	805,000.00
1244 114300111A1X00100901 0127	01 UNIDAD MARCA FORD RANGER 2009 PLACAS No. DB82684 No. DE SERIE 8AFDT50D596237854 FACTURA No. S/N COLOR NEGRO (DISTRIBUIDORES DE AUTOCAMIONES DE CHIAPAS)	170,542.00
1244 114300111A1X00100901 0128	01 UNIDAD MARCA FORD FIESTA SEDAN 2009 PLACAS No. DPV5211 No. DE SERIE 9BFBT10N498352391 FACTURA No. S/N COLOR AZUL PROFUNDO (DISTRIBUIDORES DE AUTOCAMIONES DE CHIAPAS)	144,995.00
1244 114300111A1X00100901 0129	01 UNIDAD MARCA NISSAN SENTRA CUSTOM TM 2007 PLACAS No. DNU4638/DPP1696 No. DE SERIE 3N1AB61DX7L699575 FACTURA No. 28099 COLOR GRIS OXFORD (GINZA AUTOMOTORES)	164,600.00

SISTEMA CONTABLE 2024
RELACIÓN DE BIENES MUEBLES QUE COMPONEN SU PATRIMONIO
Cuenta Pública al 30 de junio de 2024

Página 48 de 92

Hora: 03:42:28p. m.

Fecha: 24/07/2024

Código	Descripción del Bien	Valor en Libros
1244 114300111A1X00100901 0132	01 UNIDAD MARCA CHEVROLET OPTRA 2007 PLACAS No. DNU4563/DPP2011 No. DE SERIE KL1JJ51ZX7K28345 FACTURA No. D10353 COLOR GRIS PLATINO (AUTOMOTRIZ FARRERA)	139,477.00
1244 114300111A1X00100901 0142	01 UNIDAD MARCA FORD CROW VICTORIA POLICE INTERCEPTOR 2005 PLACAS No. DNU4534 No. DE SERIE 2FAFP71w55x175084 FACTURA No. 21732 COLOR NEGRO (DISTRIBUIDORA DE AUTOCAMIONES DE CHIAPAS)	260,000.00
1244 114300111A1X00100901 0143	01 UNIDAD MARCA FORD CROW VICTORIA POLICE INTERCEPTOR 2005 PLACAS No. DNU4537 No. DE SERIE 2FAFP71W95X175072 FACTURA No. 21728 COLOR NEGRO (DISTRIBUIDORA DE AUTOCAMIONES DE CHIAPAS)	260,000.00
1244 114300111A1X00100901 0144	01 UNIDAD MARCA FORD CROW VICTORIA POLICE INTERCEPTOR 2005 PLACAS No. DNU4551 No. DE SERIE 2FAFP71W55X173013 FACTURA No. 21716 COLOR NEGRO (DISTRIBUIDORA DE AUTOCAMIONES DE CHIAPAS)	260,000.00
1244 114300111A1X00100901 0145	01 UNIDAD MARCA DODGE PICK UP RAM 2500 DOBLE CABINA 4X4 2008 PLACAS No. DB20933 No. DE SERIE 8G163167 FACTURA No. AA10501 COLOR KHAKI (PASTRANA DE PEDRERO)	294,000.00
1244 114300111A1X00100901 0150	01 UNIDAD MARCA CHEVROLET ASTRA 2006 PLACAS No. DNL3235 No. DE SERIE 93CTC69B26B103466 FACTURA No. 16120 COLOR PLATA POLARIS (AUTOMOTRIZ DEL SOCONUSCO)	139,800.00
1244 114300111A1X00100901 0155	01 UNIDAD MARCA FORD RANGER DOBLE CABINA PICK UP 2005 PLACAS No. CZ78128 No. DE SERIE 8AFDT50D556447560 FACTURA No. 15716 COLOR PLATA OSTION (AUTOCAMIONES DE TAPACHULA)	179,422.00
1244 114300111A1X00100901 0159	01 UNIDAD MARCA CHEVROLET ASTRA 2004 PLACAS No. DNB1921 No. DE SERIE 93CTB69L64B196064 FACTURA No. A01944 COLOR PLATA (AUTOCOMER TUXTLA)	77,522.65
1244 114300111A1X00100901 0162	01 UNIDAD MARCA CHEVROLET OPTRA 2009 PLACAS No. DPV1964 No. DE SERIE KL1JJ51Z69K062250 FACTURA No. A10987 COLOR ARENA (AUTOMOTRIZ FARRERA)	158,915.00
1244 114300111A1X00100901 0163	01 UNIDAD MARCA JEEP LIBERTY SPORT 4X2 2002 PLACAS No. DMN6927 No. DE SERIE 1J4GK48K82W259321 FACTURA No. AA7838	100,000.00
1244 114300111A1X00100901 0165	01 UNIDAD MARCA FORD RANGER XL CAB. 4X2 PICK UP 2009 PLACAS No. DB82685 No. DE SERIE 8AFDT50D096231153 FACTURA No. S/N COLOR BLANCO OXFORD (DISTRIBUIDORA DE AUTOCAMIONES DE CHIAPAS)	170,542.00
1244 114300111A1X00100901 0168	01 UNIDAD MARCA CHEVROLET COLORADO 2007 PLACAS No. DB18527 No. DE SERIE 1GCDT13E878255934 FACTURA No. D10349/A8168 COLOR PLATA METALICO (AUTOMOTRIZ FARRERA)	256,497.00
1244 114300111A1X00100901 0176	01 UNIDAD MARCA CHEVROLET OPTRA 2009 PLACAS No. DPV1963 No. DE SERIE KL1JJ51ZX9K119128 FACTURA No. A10986 COLOR GRIS PLATINO (AUTOMOTRIZ FARRERA)	158,915.00
1244 114300111A1X00100901 0183	01 UNIDAD MARCA FORD RANGER DOBLE CAB. PICK UP 2005 PLACAS No. CZ44124 No. DE SERIE 8AFDT50D156438046 FACTURA No. 15734 COLOR ROJO BRILLANTE (AUTOCAMIONES DE TAPACHULA)	179,422.00
1244 114300111A1X00100901 0184	01 UNIDAD MARCA DODGE DAKOTA CREW DOBLE CAB. PICK UP SLT 4X2 2008 PLACAS No. DA06754/DB15723 No. DE SERIE 8S628368 FACTURA No. AA10647 COLOR BLANCO (PASTRANA DE PEDRERO)	226,000.00
1244 114300111A1X00100901 0186	01 UNIDAD MARCA OPTRA 2007 PLACAS No. DNS4940 No. DE SERIE KL1JJ51Z97K693622 FACTURA No. A08319 COLOR GRIS PLATINO (AUTOCOMER TUXTLA)	148,455.00
1244 114300111A1X00100901 0190	01 UNIDAD MARCA JEEP LIBERTY SPORT 4X4 2005 PLACAS No. DPP1362 No. DE SERIE 1J4GL48K65W633071 FACTURA No. 5842 COLOR ZAFIRO/CUARZO (REL MOTORS)	239,900.00

SISTEMA CONTABLE 2024
RELACIÓN DE BIENES MUEBLES QUE COMPONEN SU PATRIMONIO
Cuenta Pública al 30 de junio de 2024

Página 49 de 92

Hora: 03:42:28p. m.

Fecha: 24/07/2024

Código	Descripción del Bien	Valor en Libros
1244 114300111A1X00100901 0191	01 UNIDAD MARCA FORD RANGER 2008 PLACAS No. DA06776/DB18041 No. DE SERIE 8AFDT50D686160300 FACTURA No. 28051 COLOR ROJO BRILLANTE (DISTRIBUIDORA DE AUTOCAMIONES DE CHIAPAS)	168,280.00
1244 114300111A1X00100901 0196	01 UNIDAD MARCA DODGE DAKOTA CREW DOBLE CABINA 2008 PLACAS No. DB18531 No. DE SERIE 8S628365 FACTURA No. AA10665 COLOR BLANCO (PASTRANA DE PEDRERO)	226,000.00
1244 114300111A1X00100901 0197	01 UNIDAD MARCA NISSAN SENTRA CUSTOM 2007 PLACAS No. DNU4567 No. DE SERIE 3N1AB61D97L699034 FACTURA No. 28098 COLOR AZUL MARINO (GINZA AUTOMOTORES)	164,600.00
1244 114300111A1X00100901 0198	01 UNIDAD MARCA FORD ECOLINE WAGON 150 2009 PLACAS No. DPV-5221 No. DE SERIE 1FMNE11W89DA63042 FACTURA No. S/N COLOR BLANCO OXFORD (DISTRIBUIDORES DE AUTOCAMIONES DE CHIAPAS)	357,727.00
1244 114300111A1X00100901 0207	01 UNIDAD MARCA DODGE RAM PICK UP 2005 PLACAS No. CZ46365/DB18741 No. DE SERIE 5J636808 FACTURA No. AA4122 COLOR ZAFIRO (PASTRANA DE PEDRERO)	177,500.00
1244 114300111A1X00100901 0211	01 UNIDAD MARCA CHEVROLET CORSA 2005 PLACAS No. DNS887/DPP4670 No. DE SERIE 93CXM19R15C134201 FACTURA No. D10286 COLOR VERDE OSCURO METALICO (AUTOMOTRIZ FARRERA)	85,000.00
1244 114300111A1X00100901 0216	01 UNIDAD MARCA TOYOTA CORROLLA CE MT 2007 PLACAS No. DNU4556/DPP7131 No. DE SERIE 2T1BR32E77C855576 FACTURA No. A0323 COLOR BLANCO (TECNOVENTAS)	164,640.00
1244 114300111A1X00100901 0217	01 UNIDAD MARCA CHEVROLET COLORADO 4X4 2007 PLACAS No. CZ70933/DB21952 No. DE SERIE 1GCDT13E078254518 FACTURA No. D10340/A8159 COLOR PLATA METALICO (AUTOMOTRIZ FARRERA)	256,497.00
1244 114300111A1X00100901 0219	01 UNIDAD MARCA CHEVROLET ASTRA 2006 PLACAS No. DMX4879 No. DE SERIE 93CTC69B16B101630 FACTURA No. 16118 COLOR BLANCO NEVADA (AUTOMOTRIZ SOCONUSCO)	139,800.00
1244 114300111A1X00100901 0220	01 UNIDAD MARCA CHEVROLET ASTRA 2006 PLACAS No. DNN9783/DPP7130 No. DE SERIE 93CTC69B96B105442 FACTURA No. 16141 COLOR AZUL ATLANTIS (AUTOMOTRIZ SOCONUSCO)	139,800.00
1244 114300111A1X00100901 0224	01 UNIDAD MARCA TOYOTA CORROLLA CE MT 2008 PLACAS No. DNU4552/DPP1694 No. DE SERIE 2T1BR32E78C857491 FACTURA No. A0318 COLOR PLATA (TECNOVENTAS)	167,228.00
1244 114300111A1X00100901 0230	01 UNIDAD MARCA FORD FIESTA 2009 PLACAS No. DPV5403 No. DE SERIE 9BFBT10N0983695087 FACTURA No. S/N COLOR AZUL PROFUNDO (DISTRIBUIDORES DE AUTOCAMIONES)	144,995.00
1244 114300111A1X00100901 0231	01 UNIDAD MARCA JEEP WRANGLER SE 4X4 2004 PLACAS No. DMX5054 No. DE SERIE 4P706315 FACTURA No. AA00986 COLOR BLANCO (PASTRANA DE PEDRERO)	258,000.00
1244 114300111A1X00100901 0232	01 UNIDAD MARCA FORD F150 PICK UP 2008 PLACAS No. DA06902 No. DE SERIE 3FTGF17288MA30625 FACTURA No. 28076 COLOR BLANCO OXFORD (DISTRIBUIDORES DE AUTOCAMIONES DE CHIAPAS)	164,738.00
1244 114300111A1X00100901 0238	01 UNIDAD MARCA MERCEDES BENZ CARGO VAN SPRINTER 2007 PLACAS No. CZ78137/DB15726 No. DE SERIE WD3YF18107S190394 FACTURA No. 1315 COLOR BLANCO (DIESEL DE CHIAPAS)	580,000.00
1244 114300111A1X00100901 0239	01 UNIDAD MARCA FORD ECOLINE WAGON 4X2 PLACAS No. DPV5222 No. DE SERIE 1FMNE11W79DA63033 FACTURA No. S/N COLOR BLANCO OXFORD (DISTRIBUIDORA DE AUTOCAMIONES DE CHIAPAS)	357,727.00
1244 114300111A1X00100901 0242	01 UNIDAD MARCA CHEVROLET ASTRA 2006 PLACAS No. DNH4427 No. DE SERIE 93CTC69B96B103450 FACTURA No. 16138 COLOR PLATA POLARIS (AUTOMOTRIZ DEL SOCONUSCO)	139,800.00

SISTEMA CONTABLE 2024
RELACIÓN DE BIENES MUEBLES QUE COMPONEN SU PATRIMONIO
Cuenta Pública al 30 de junio de 2024

Página 50 de 92

Hora: 03:42:28p. m.

Fecha: 24/07/2024

Código	Descripción del Bien	Valor en Libros
1244 114300111A1X00100901 0243	01 UNIDAD MARCA DODGE RAM 2500 PICK UP 4X4 2005 PLACAS No. CZ52332 No. DE SERIE 5J633957 FACTURA No. AA4051 COLOR ROJO FAMA (PASTRANA DE PEDRERO)	202,500.00
1244 114300111A1X00100901 0250	01 UNIDAD MARCA FORD F150 2009 PLACAS No. DB84509 No. DE SERIE 1FTW14809KC42199 FACTURA No. S/N COLOR BLANCO OXFORD (DISTRIBUIDORA DE AUTOCAMIONES DE TUXTLA)	437,000.00
1244 114300111A1X00100901 0254	01 UNIDAD MARCA TOYOTA COROLLA CE MT 2008 PLACAS No. DNU4557/DPL9927 No. DE SERIE 2T1BR32E18C858636 FACTURA No. A0316 COLOR BLANCO (TECNOVENTAS)	167,228.00
1244 114300111A1X00100901 0256	01 UNIDAD MARCA CHEVROLET ASTRA 2006 PLACAS No. DNM3102 No. DE SERIE 93CTC69B46B107065 FACTURA No. 16126 COLOR ROJO RALLY (AUTOMOTRIZ DEL SOCONUSCO)	139,800.00
1244 114300111A1X00100901 0257	01 UNIDAD MARCA CHEVROLET ASTRA 2006 PLACAS No. DPP2014 No. DE SERIE 93CTC69B56B104837 FACTURA No. 16128 COLOR BLANCO NEVADA (AUTOMOTRIZ DEL SOCONUSCO)	139,800.00
1244 114300111A1X00100901 0259	01 UNIDAD MARCA DODGE DAKOTA CREW DOBLE CABINA 4X2 PICK UP 2008 PLACAS No. DA06765 No. DE SERIE 8S635689 FACTURA No. AA10661 COLOR NEGRO BRILLANTE (PASTRANA DE PEDRERO)	226,000.00
1244 114300111A1X00100901 0261	01 UNIDAD MARCA FORD CAMIONETA F450 2004 PLACAS No. CY54968 No. DE SERIE 3FDXF46SX4-MA15214 FACTURA No. 2709 A LA 2716 COLOR BLANCO (DISTRIBUIDORA COMERCIAL ZOGBI)	1,495,652.10
1244 114300111A1X00100901 0263	01 UNIDAD MARCA FORD PICK UP F150 PLACAS No. CZ78111 No. DE SERIE 3FTRF17218MA14002 FACTURA No. 26405 COLOR AZUL PROFUNDO (DISTRIBUIDORA DE AUTOCAMIONES)	194,100.00
1244 114300111A1X00100901 0271	01 UNIDAD MARCA CHEVROLET SILVERADO 2004 PLACAS No. CY57495 No. DE SERIE 1GCEK19T04Z229315 FACTURA No. A01796 COLOR AZUL BRILLANTE (AUTOCOMER TUXTLA)	283,751.00
1244 114300111A1X00100901 0272	01 UNIDAD MARCA FORD RANGER DOBLE CABINA 2005 PLACAS No. CY35909 No. DE SERIE 8AFDT50D056439060 FACTURA No. 15709 COLOR BLANCO OXFORD (AUTOCAMIONES DE TAPACHULA)	179,422.00
1244 114300111A1X00100901 0275	01 UNIDAD MARCA CHEVROLET ASTRA 2005 PLACAS No. DNF3477/DPP4656 No. DE SERIE 93CTC69B65B187631 FACTURA No. A03564 COLOR BEIGE (AUTOCOMER TUXTLA)	144,895.00
1244 114300111A1X00100901 0280	01 UNIDAD MARCA FORD F150 2009 PLACAS No. DB84506 No. DE SERIE 1FTRW14809KC40050 FACTURA No. S/N COLOR BLANCO OXFORD (DISTRIBUIDORA DE AUTOCAMIONES)	437,000.00
1244 114300111A1X00100901 0282	01 UNIDAD MARCA DODGE DAKOTA CREW SLT 4X2 2008 PLACAS No. DA06760 No. DE SERIE 8S637899 FACTURA No. AA10655 COLOR BLANCO (PASTRANA DE PEDRERO)	226,000.00
1244 114300111A1X00100901 0283	01 UNIDAD MARCA NISSAN SENTRA CUSTOM 2007 PLACAS No. DPP1369 No. DE SERIE 3N1AB61DX7L700045 FACTURA No. 28097 COLOR AZUL MARINO (GINZA AUTOMOTORES)	164,600.00
1244 114300111A1X00100901 0284	01 UNIDAD MARCA FORD PICK UP F150 2008 PLACAS No. CZ78130/DB20869 No. DE SERIE 3FTRF17208MA08014 FACTURA No. 26407 COLOR BLANCO OXFORD (DISTRIBUIDORES DE AUTOCAMIONES DE CHIAPAS)	194,100.00
1244 114300111A1X00100901 0294	01 UNIDAD MARCA HONDA TITAN ES 125 2005 PLACAS No. C012F No. DE SERIE 3H1JC30564D302142 FACTURA No. 2253 COLOR PLATA (MOTORES Y ACCESORIOS FARRERA)	22,500.00

SISTEMA CONTABLE 2024
RELACIÓN DE BIENES MUEBLES QUE COMPONEN SU PATRIMONIO
Cuenta Pública al 30 de junio de 2024

Página 51 de 92

Hora: 03:42:28p. m.

Fecha: 24/07/2024

Código	Descripción del Bien	Valor en Libros
1244 114300111A1X00100901 0298	01 UNIDAD MARCA SUZUKI MOTOCICLETA 2002 PLACAS No. C158A No. DE SERIE LAELAZ4B92E001545 FACTURA No. 13231 COLOR AZUL (REFACIONES Y SERVICIOS TAKEMI)	22,500.00
1244 114300111A1X00100901 0302	01 UNIDAD MARCA FORD F150 PLACAS No. DA06896/DB18142 No. DE SERIE 3FTGF17288MA30608 FACTURA No. 28078 COLOR BLANCO OXFORD (DISTRIBUIDORES DE CAMIONES)	164,738.00
1244 114300111A1X00100901 0303	01 UNIDAD MARCA CHEVROLET OPTRA 2009 PLACAS No. DPV1960 No. DE SERIE KLJ51Z59K064099 FACTURA No. A10988 COLOR ARENA (AUTOMOTRIZ FARRERA)	158,915.00
1244 114300111A1X00100901 0308	01 UNIDAD MARCA FORD F1050 PLACAS No. DB84504 No. DE SERIE 1FTRW14809KC42185 FACTURA No. S/N COLOR BLANCO OXFORD (DISTRIBUIDORES DE AUTOCAMIONES DE CHIAPAS)	437,000.00
1244 114300111A1X00100901 0313	01 UNIDAD MARCA FORD CROW VIC POLICE INTERCEPTOR PLACAS No. DNU4543/DPP2020 No. DE SERIE 2FAFP71W65X173022 FACTURA No. 21717 COLOR NEGRO (DISTRIBUIDORA AUTOMOTRIZ DE TUXTLA)	260,000.00
1244 114300111A1X00100901 0314	01 UNIDAD MARCA FORD CROW VIC POLICE INTERCEPTOR 2005 PLACAS No. DPP2026 No. DE SERIE 2FAFP71W05X175073 FACTURA No. 21729 COLOR NEGRO (DISTRIBUIDORA AUTOMOTRIZ DE TUXTLA)	260,000.00
1244 114300111A1X00100901 0318	01 UNIDAD MARCA FORD CROW VIC POLICE INTERCEPTOR 2005 PLACAS No. DNJ6539/DPP6023 No. DE SERIE 2FAFP71W65X155829 FACTURA No. 21733 COLOR NEGRO (DISTRIBUIDORA AUTOMOTRIZ DE TUXTLA)	260,000.00
1244 114300111A1X00100901 0319	01 UNIDAD MARCA FORD CROW VIC POLICE INTERCEPTOR 2005 PLACAS No. DNJ6493/DPP2023 No. DE SERIE 2FAFP71W85X175094 FACTURA No. 21713 COLOR NEGRO (DISTRIBUIDORA AUTOMOTRIZ DE TUXTLA)	260,000.00
1244 114300111A1X00100901 0323	01 UNIDAD MARCA FORD PICK UP F150 2008 PLACAS No. CZ78113/DB18541 No. DE SERIE 3FTRF17278MA09547 FACTURA No. 26396 COLOR NEGRO (DISTRIBUIDORA AUTOMOTRIZ DE TUXTLA)	194,100.00
1244 114300111A1X00100901 0324	01 UNIDAD MARCA FORD PICK UP F150 2008 PLACAS No. CZ78116/DB18537 No. DE SERIE 3FTRF172X8MA08067 FACTURA No. 26399 COLOR PLATA METALICO (DISTRIBUIDORA AUTOMOTRIZ DE TUXTLA)	194,100.00
1244 114300111A1X00100901 0333	01 UNIDAD MARCA FORD PICK UP F150 2008 PLACAS No. CZ78110/DB18536 No. DE SERIE 3FTRF17298MA09551 FACTURA No. 26408 COLOR ROJO BRILLANTE (DISTRIBUIDORA AUTOMOTRIZ DE TUXTLA)	194,100.00
1244 114300111A1X00100901 0336	01 UNIDAD MARCA FORD PICK UP F150 2008 PLACAS No. CZ78115/DB21476 No. DE SERIE 3FTRF17288MA09539 FACTURA No. 26406 COLOR NEGRO BC (DISTRIBUIDORA AUTOMOTRIZ DE TUXTLA)	194,100.00
1244 114300111A1X00100901 0353	01 UNIDAD MARCA FORD RANGER DOBLE CABINA PICK UP PLACAS No. CZ32510/DB59247 No. DE SERIE 8AFDT50D156447555 FACTURA No. 15718 COLOR PLATA OSTION (AUTOCAMIONES DE TAPAHULA)	179,422.00
1244 114300111A1X00100901 0355	01 UNIDAD MARCA FORD RANGER DOBLE CABINA PICK UP 2005 PLACAS No. CZ32512/DB21111 No. DE SERIE 8AFDT50D356434757 FACTURA No. 15715 COLOR PLATA OSTION (AUTOCAMIONES DE TAPAHULA)	179,422.00
1244 114300111A1X00100901 0360	01 UNIDAD MARCA FORD RANGER DOBLE CABINA PICK UP 2005 PLACAS No. CZ44136DB18037 No. DE SERIE 8AFDT50D95445388 FACTURA No. 15722 COLOR AZUL PROFUNDO (AUTOCAMIONES DE TAPAHULA)	179,422.00
1244 114300111A1X00100901 0371	01 UNIDAD MARCA DODGE PICK UP RAM 2500 SLT QUAD 2008 PLACAS No. DA06770/DB21108 No. DE SERIE 8G168875 FACTURA No. AA10504 COLOR NEGRO BRILLANTE (PASTRANA DE PEDRERO)	294,000.00
1244 114300111A1X00100901 0372	01 UNIDAD MARCA DODGE PICK UP RAM 2500 SLT QUAD 2008 PLACAS No. DA06771/DB18038 No. DE SERIE 8G168867 FACTURA No. AA10505 COLOR NEGRO BRILLANTE (PASTRANA DE PEDRERO)	294,000.00

SISTEMA CONTABLE 2024
RELACIÓN DE BIENES MUEBLES QUE COMPONEN SU PATRIMONIO
Cuenta Pública al 30 de junio de 2024

Página 52 de 92

Hora: 03:42:28p. m.

Fecha: 24/07/2024

Código	Descripción del Bien	Valor en Libros
1244 114300111A1X00100901 0380	01 UNIDAD MARCA FORD F150 2008 PLACAS No. DA06897/DB18544 No. DE SERIE 3FTGF17298MA30603 FACTURA No. 28079 COLOR BLANCO OXFORD (DISTRIBUIDORES DE AUTOCAMIONES)	164,738.00
1244 114300111A1X00100901 0382	01 UNIDAD MARCA FORD PICK UP F150 2008 PLACAS No. CZ78117 No. DE SERIE 3FTRF17238MA11375 FACTURA No. 26404 COLOR PLATA METALICO (DISTRIBUIDORA DE AUTOCAMIONES)	194,100.00
1244 114300111A1X00100901 0383	01 UNIDAD MARCA DODGE RAM 2500 PLACAS No. CY90279 No. DE SERIE 5J633960 FACTURA No. 4064 COLOR ROJO FLAMA (PASTRANA DE PEDRERO)	202,500.00
1244 114300111A1X00100901 0384	01 UNIDAD MARCA DODGE RAM 1500 2005 PLACAS No. CZ17402 No. DE SERIE 5J636811 FACTURA No. AA4119 COLOR ZAFIRO (PASTRANA DE PEDRERO)	177,500.00
1244 114300111A1X00100901 0387	01 UNIDAD MARCA FORD RANGER DOBLE CABINA PICK UP 2005 PLACAS No. CZ44135 No. DE SERIE 8AFDT50D956447321 FACTURA No. 15719 COLOR NEGRO (AUTOCAMIONES DE TAPACHULA)	179,422.00
1244 114300111A1X00100901 0390	01 UNIDAD MARCA CHRYSLER RAM 1500 PICK UP 1999 PLACAS No. PJ026 No. DE SERIE XM573006 FACTURA No. 21734 COLOR BLANCO (KASA AUTOMOTRIZ)	140,375.90
1244 114300111A1X00100901 0405	01 UNIDAD MARCA CHEVROLET VAN M.P. MOVIL 2005 PLACAS No. DNF5362 No. DE SERIE 1GNFG15TX51230328 FACTURA No. A03709 COLOR BLANCO OLIMPICO (AUTOCOMER TUXTLA)	413,249.99
1244 114300111A1X00100901 0407	01 UNIDAD MARCA FORD RANGER CON CAMPER 2008 PLACAS No. CZ78123/DB18514 No. DE SERIE 8AFDT50D886109235 FACTURA No. 26389 COLOR BLANCO OXFORD (DISTRIBUIDORA DE AUTOCAMIONES DE CHIAPAS)	197,500.00
1244 114300111A1X00100901 0410	01 UNIDAD MARCA CHEVROLET SILVERADO CAB EXT 4X4 2004 PLACAS No. CY57496 No. DE SERIE 1GCEK19T44Z272801 FACTURA No. A01797 COLOR BLANCO OLIMPICO (AUTOCOMER TUXTLA)	283,751.00
1244 114300111A1X00100901 0413	01 UNIDAD MARCA FORD F 150 2008 PLACAS No. DA06908 No. DE SERIE 3FTGF172X8MA30559 FACTURA No. 28084 COLOR BLANCO OXFORD (DISTRIBUIDORA DE AUTOCAMIONES)	164,738.00
1244 114300111A1X00100901 0414	01 UNIDAD MARCA CHEVROLET CARGO VAN 2008 PLACAS No. CZ78142 No. DE SERIE 1GCHG35K481105270 FACTURA No. D10483 COLOR BLANCO OLIMPICO (AUTOMOTRIZ FARRERA)	283,658.00
1244 114300111A1X00100901 0421	01 UNIDAD MARCA FORD RANGER PICKL UP 2005 PLACAS No. CZ21842 No. DE SERIE 8AFDT50DX56438871 FACTURA No. 15737 COLOR BLANCO OXFORD (AUTOCAMIONES DE TAPACHULA)	179,422.00
1244 114300111A1X00100901 0426	01 UNIDAD MARCA FORD F150 2008 PLACAS No. DA06898 No. DE SERIE 3FTGF17298MA30598 FACTURA No. 28080 COLOR BLANCO OXFORD (DISTRIBUIDORES DE AUTOCAMIONES DE CHIAPAS)	294,000.00
1244 114300111A1X00100901 0427	01 UNIDAD MARCA FORD F150 2008 PLACAS No. DA06898 No. DE SERIE 3FTGF17298MA30598 FACTURA No. 28080 COLOR BLANCO OXFORD (DISTRIBUIDORES DE AUTOCAMIONES DE CHIAPAS)	164,738.00
1244 114300111A1X00100901 0432	01 UNIDAD MARCA FORD RANGER CON CAMPER 2008 PLACAS No. CZ78127/DB21474 No. DE SERIE 8AFDT50D086103283 FACTURA No. 26393 COLOR PLATA METALICO (DISTRIBUIDORA DE AUTOCAMIONES)	197,500.00
1244 114300111A1X00100901 0433	01 UNIDAD MARCA CHEVROLET OPTRA 2007 PLACAS No. DNU4637/DPP6024 No. DE SERIE KL1JJ51Z37K725996 FACTURA No. D10358 COLOR ARENA (AUTOMOTRIZ FARRERA)	139,477.00

SISTEMA CONTABLE 2024
RELACIÓN DE BIENES MUEBLES QUE COMPONEN SU PATRIMONIO
Cuenta Pública al 30 de junio de 2024

Página 53 de 92

Hora: 03:42:28p. m.

Fecha: 24/07/2024

Código	Descripción del Bien	Valor en Libros
1244 114300111A1X00100901 0436	01 UNIDAD MARCA CHEVROLET EXPRESS VAN MOVIL 2005 PLACAS No. DNF5361/DPP6027 No. DE SERIE 1GNFG15T451229658 FACTURA No. A03708 COLOR BLANCO OLIMPICO (AUTOCOMER TUXTLA)	413,249.99
1244 114300111A1X00100901 0441	01 UNIDAD MARCA DODGE PICK UP RAM 2500 DOBLE CABINA 4X4 2008 PLACAS No. DB21472 No. DE SERIE 8G168908 FACTURA No. AA10506 COLOR ROJO INFIERNO (PASTRANA DE PEDRERO)	294,000.00
1244 114300111A1X00100901 0444	01 UNIDAD MARCA FORD F150 2008 PLACAS No. DA06907/DB18520 No. DE SERIE 3FTGF17298MA30567 FACTURA No. 28083 COLOR BLANCO OXFORD (DISTRIBUIDORA DE AUTOCAMIONES)	164,738.00
1244 114300111A1X00100901 0447	01 UNIDAD MARCA FORD RANGER DOBLE CAB. PICK UP 2005 PLACAS No. CY90283/DB18526 No. DE SERIE 8AFDT50D356411317 FACTURA No. 18208 COLOR PLATA METALICO (DISTRIBUIDORES DE AUTOCAMIONES DE CHIAPAS)	178,000.00
1244 114300111A1X00100901 0448	01 UNIDAD MARCA DODGE 2500 4X4 2005 PLACAS No. CY93775 No. DE SERIE 5J633955 FACTURA No. AA4063 COLOR ROJO FLAMA (PASTRANA DE PEDRERO)	202,500.00
1244 114300111A1X00100901 0449	01 UNIDAD MARCA CHEVROLET SILVERADO CAB EXT. 4X4 2004 PLACAS No. CY57499 No. DE SERIE 1GCEK19TX4Z191222 FACTURA No. A1800 COLOR AZUL BRILLANTE (AUTOCOMER TUXTLA)	283,751.00
1244 114300111A1X00100901 0450	01 UNIDAD MARCA CHEVROLET SILVERADO CAB EXT. 4X4 2004 PLACAS No. CY57498 No. DE SERIE 1GCEK19T44Z225817 FACTURA No. A1799 COLOR VERDE PERLA METALICO (AUTOCOMER TUXTLA)	283,751.00
1244 114300111A1X00100901 0452	01 UNIDAD MARCA FORD RANGER CON CAMPER 2008 PLACAS No. CZ78126/DB20871 No. DE SERIE 8AFDT50D486109166 FACTURA No. 26387 COLOR AZUL PROFUNDO (DISTRIBUIDORA DE AUTOCAMIONES DE CHIAPAS)	197,500.00
1244 114300111A1X00100901 0460	01 UNIDAD MARCA DODGE PICK UP RAM 2500 SLT QUD 4X4 2008 PLACAS No. DA06775/DB21467 No. DE SERIE 8G168803 FACTURA No. AA10521 COLOR PLATA BRILLANTE (PASTRANA DE PEDRERO)	294,000.00
1244 114300111A1X00100901 0468	01 UNIDAD MARCA CHEVROLET COLORADO 4X4 2007 PLACAS No. CZ70935/DB21200 No. DE SERIE 1GCDT13E578255244 FACTURA No. D10342 COLOR PLATA METALICO (AUTOMOTRIZ FARRERA)	256,497.00
1244 114300111A1X00100901 0472	01 UNIDAD MARCA FORD RANGER CON CAMPER 2008 PLACAS No. CZ78141/DB22281 No. DE SERIE 8AFDT50D786101594 FACTURA No. 26384 COLOR PLATA OSTION (DISTRIBUIDORA DE AUTOCAMIONES)	197,500.00
1244 114300111A1X00100901 0474	01 UNIDAD MARCA TOYOTA CORROLLA CE MT 2007 PLACAS No. DNU45555/DPS9858 No. DE SERIE 2T1BR32E97C855177 FACTURA No. A0311 COLOR PLATA (TECNOVENTAS)	164,640.00
1244 114300111A1X00100901 0475	01 UNIDAD MARCA VOLKSWAGEN PLACAS No. DNS9444 No. DE SERIE 2T1BR32E97C855177 FACTURA No. BJJ062809 COLOR GRISCOSMO (DISTRIBUIDORA AUTOMIDRIZ DE TUXTLA)	106,700.00
1244 114300111A1X00100901 0476	01 UNIDAD MARCA DODGE RAM 2500 4X4 2005 PLACAS No. CZ78118/DB22282 No. DE SERIE 5J61159 FACTURA No. AA0125 COLOR GRISCOSMO (ROJO FLAMA)	202,500.00
1244 114300111A1X00100901 0479	01 UNIDAD MARCA FORD RANGER DOBLE CABINA 2005 PLACAS No. CZ4129/DB2228 No. DE SERIE 8AFDT50DX5643901 FACTURA No. 15706 COLOR BLANCO OXFORD (AUTOCAMIONES DE TAPACHULA)	179,422.00
1244 114300111A1X00100901 0480	01 UNIDAD MARCA FORD RANGER DOBLE CABINA 2005 PLACAS No. CZ44137/DB22276 No. DE SERIE 8AFDT50D156439049 FACTURA No. 15725 COLOR BLANCO OXFORD (AUTOCAMIONES DE TAPACHULA)	179,422.00

SISTEMA CONTABLE 2024
RELACIÓN DE BIENES MUEBLES QUE COMPONEN SU PATRIMONIO
Cuenta Pública al 30 de junio de 2024

Página 54 de 92

Hora: 03:42:28p. m.

Fecha: 24/07/2024

Código	Descripción del Bien	Valor en Libros
1244 114300111A1X00100901 0483	01 UNIDAD MARCA DODGE PICK UP RAM 2500 DOB. CABINA PLACAS No. DA06891/DB59244 No. DE SERIE 8G163118 FACTURA No. AA10687 COLOR PLATA BRILLANTE (PASTRANA DE PEDRERO)	294,000.00
1244 114300111A1X00100901 0484	01 UNIDAD MARCA FORD F150 2008 PLACAS No. DA06899/DB22279 No. DE SERIE 3FTGF17298MA30682 FACTURA No. AA10687 COLOR PLATA BRILLANTE (PASTRANA DE PEDRERO)	164,738.00
1244 114300111A1X00100901 0485	01 UNIDAD MARCA CHEVROLET ASTRA 2006 PLACAS No. DNH9112 No. DE SERIE 93CTC9B96B104694 FACTURA No. 16139 COLOR PLATA POLARIS (AUTOMOTRIZ DEL SOCONUSCO)(PARA BAJA)	1.00
1244 114300111A1X00100901 0487	01 UNIDAD MARCA DODGE RAM PICK UP 1500 4X2 2005 PLACAS No. CZ52331 No. DE SERIE 5J636812 FACTURA No. AA4123 COLOR ZAFIRO (PASTRANA DE PEDRERO)(PARA BAJA)	1.00
1244 114300111A1X00100901 0488	01 UNIDAD MARCA DODGE RAM PICK UP 1500 2005 PLACAS No. CZ52333 No. DE SERIE 5J635312 FACTURA No. AA4054 COLOR NEGRO (PASTRANA DE PEDRERO)(PARA BAJA)	1.00
1244 114300111A1X00100901 0489	01 UNIDAD MARCA CHEVROLET MALIBU 2005 PLACAS No. DNE4592 No. DE SERIE 1G1ZT52805F234148 FACTURA No. A03553 COLOR PLATA METALICO (AUTOCOMER TUXTLA S.A. DE C.V.)(PARA BAJA)	1.00
1244 114300111A1X00100901 0490	01 UNIDAD MARCA CHEVROLET OPTRA 2007 PLACAS No. DNU4646 No. DE SERIE KL1JJ51Z97K728725 FACTURA No. D10490 COLOR ROJO FUEGO (AUTOMOTRIZ FARRERA S.A. DE C.V.)(PARA BAJA)	1.00
1244 114300111A1X00100901 0491	01 UNIDAD MARCA CHEVROLET ASTRA 2005 PLACAS No. DNF3256/DPP4823 No. DE SERIE 93CTC69B75B140981 FACTURA No. A03566 COLOR VERDE OSCURO METALICO (AUTOCOMER TUXTLA)(PARA BAJA)	1.00
1244 114300111A1X00100901 0493	01 UNIDAD MARCA NISSAN SENTRA CUSTOM TM 2007 PLACAS No. DNU4558 No. DE SERIE 3N1AB61D57L706030 FACTURA No. 28093 COLOR MOSS GRAY (GINZA AUTOMOTORES)(PARA BAJA)	1.00
1244 114300111A1X00100901 0494	01 UNIDAD MARCA FORD CROW VIC. POLICE INTERCEPTOR 2005 PLACAS No. DNU4550 No. DE SERIE 2FAPP71W85X175063 FACTURA No. 21723 COLOR NEGRO (DISTRIBUIDORES DE AUTOCAMIONES DE CHIAPAS)(PARA BAJA)	1.00
1244 114300111A1X00100901 0495	01 UNIDAD MARCA CHEVROLET COLORADO 4X4 2007 PLACAS No. CZ70936 No. DE SERIE 1GCDT13EX78254624 FACTURA No. A8162/D10343 COLOR PLATA METALICO (AUTOMOTRIZ FARRERA)(PARA BAJA)	1.00
1244 114300111A1X00100901 0496	01 UNIDAD MARCA FORD CROW VIC POLICE INTERCEPTOR 2005 PLACAS No. DNS1378 No. DE SERIE 2FAPP71W75X175085 FACTURA No. 21711 COLOR NEGRO (DISTRIBUIDORA DE AUTOCAMIONES DE CHIAPAS)(PARA BAJA)	1.00
1244 114300111A1X00100901 0497	01 UNIDAD MARCA FORD CROW VIC POLICE INTERCEPTOR 2005 PLACAS No. DNU4546 No. DE SERIE 2FAPP71W45X172922 FACTURA No. 21715 COLOR NEGRO (DISTRIBUIDORA DE AUTOCAMIONES DE CHIAPAS)(PARA BAJA)	1.00
1244 114300111A1X00100901 0501	01 UNIDAD MARCA DODGE RAM 2500 PICK UP 4X4 1990 PLACAS No. CX96472 No. DE SERIE LM006618 FACTURA No. 19025 COLOR BLANCO (PASTRANA DE PEDRERO)(PARA BAJA)	1.00
1244 114300111A1X00100901 0503	01 UNIDAD MARCA CHEVROLET PICK UP CUSTOM 2000 PLACAS No. CX91213 No. DE SERIE 1GCEC14W6YZ124055 FACTURA No. 6680 COLOR BLANCO (AUTOMOTRIZ FARRERA)(PARA BAJA)	1.00

SISTEMA CONTABLE 2024
RELACIÓN DE BIENES MUEBLES QUE COMPONEN SU PATRIMONIO
Cuenta Pública al 30 de junio de 2024

Página 55 de 92

Hora: 03:42:28p. m.

Fecha: 24/07/2024

Código	Descripción del Bien	Valor en Libros
1244 114300111A1X00100901 0505	01 UNIDAD MARCA CHEVROLET LUV PICK UP DOB. C. 2004 PLACAS No. CY54709 No. DE SERIE 8GGTFRC124A135216 FACTURA No. A01803 COLOR BLANCO (AUTOCOMER TUXTLA)(PARA BAJA)	1.00
1244 114300111A1X00100901 0523	01 UNIDAD MARCA CHRYSLER RAM 2500 CHASIS CABINA PLACAS No. PJ037 No. DE SERIE XM573096 FACTURA No. 21725 COLOR BLANCO (KASA AUTOMTRIZ)(PARA BAJA)	1.00
1244 114300111A1X00100901 0535	01 UNIDAD MOVIL UM 28127.450 3B; COLOR BLANCO NUEVA, TIPO OFICINA DOS EJES; ALTO DISEÑO SA DE CV ; FACT: 4498	309,281.00
1244 114300111A1X00100901 0537	01 AUTOMOVIL MARCA FORD FOCUS TIPO SEDAN MODELO 2010, COLOR ROJO MEXICANO SERIE WF0LP3XH2A1120381 DISAUTO FACT. 31369	221,300.00
1244 114300111A1X00100901 0539	01 CAMIONETA NUEVA MARCA FORD F150 XL, TIPO PICK UP, MOD. 2010 COLOR BLANCO OXFORD BC, SERIE 1FTEW1E86AKA19781 DISAUTO FACT. 31371	437,000.00
1244 114300111A1X00100901 0542	01 CAMIONETA NUEVA MARCA FORD EXPEDITION MODELO 2010, COLOR NEGRO PROFUNDO, SERIE 1FMJU1K57AEA93283 FACT. 31587 DISAUTO	578,099.99
1244 114300111A1X00100901 0543	01 CAMIONETA NUEVA MARCA FORD EXPEDITION MODELO 2010, COLOR BLANCO PLATINO TRI, SERIE 1FMJU1K51AEA93103 FACT. 31588 DISAUTO	578,099.99
1244 114300111A1X00100901 0544	01 CAMIONETA NUEVA MARCA FORD EXPEDITION MODELO 2010, COLOR BLANCO PLATINADO TRI SERIE 1FMJU1K55AEA93282 FACT. 31589 DISAUTO	578,099.99
1244 114300111A1X00100901 0545	01 CAMIONETA NUEVA MARCA FORD EXPEDITION MODELO 2010, COLOR BLANCO PLATINADO TRI SERIE 1FMJU1K55AEA87384 FACT. 31590 DISAUTO	578,099.99
1244 114300111A1X00100901 0546	01 CAMIONETA NUEVA MARCA FORD EXPEDITION MODELO 2010, COLOR BLANCO PLATINADO TRI SERIE 1FMJU1K56AEA75535 FACT. 31591 DISAUTO	578,099.99
1244 114300111A1X00100901 0547	01 CAMIONETA NUEVA MARCA FORD EXPEDITION MODELO 2010, COLOR NEGRO PROFUNDO SERIE 1FMJU1K52AEA70557 FACT. 31593 DISAUTO	578,099.99
1244 114300111A1X00100901 0552	01 CAMIONETA NUEVA MARCA FORD RANGER XL, COLOR LATA METALICO BC. FACT 31613	230,199.99
1244 114300111A1X00100901 0556	01 CAMIONETA NUEVA MARCA FORD RANGER XL, COLOR PLATA METALICO BC. SERIE 8AFER5AD6A6285708 FACT 631617 DISAUTO	230,199.99
1244 114300111A1X00100901 0557	01 CAMIONETA MARCA FORD RANGER XL. COLOR BLANCO OXFORD BC. 8AFER5AD6A6275356 FACT. 31618 DISAUTO	230,199.99
1244 114300111A1X00100901 0558	01 CAMIONETA MARCA FORD RANGER XL. COLOR BLANCO OSTION. 8AFER5AD5A6288390 FACT. 31619 DISAUTO	230,199.99
1244 114300111A1X00100901 0561	01 CAMIONETA MARCA FORD RANGER XL. COLOR PLATA OSTION. SERIE 8AFER5AD3A6279140 FACT. 31622 DISAUTO	230,199.99
1244 114300111A1X00100901 0563	01 CAMIONETA MARCA FORD RANGER XL. COLOR PLATA OSTION. SERIE 8AFER5AD5A6279138 FACT. 31624 DISAUTO	230,199.99
1244 114300111A1X00100901 0565	01 CAMIONETA MARCA FORD RANGER XL. COLOR BLANCO OXFORD BC.. SERIE 8AFER5AD8A6274032 FACT. 31626 DISAUTO	230,199.99
1244 114300111A1X00100901 0566	01 CAMIONETA MARCA FORD RANGER XL. COLOR BLANCO OXFORD BC.. SERIE 8AFER5AD9A6275867 FACT. 31627 DISAUTO	230,199.99
1244 114300111A1X00100901 0568	01 CAMIONETA MARCA FORD RANGER XL. COLOR BLANCO OXFORD BC. SERIE 8AFER5AD5A6274005 FACT. 31629 DISAUTO	230,199.99
1244 114300111A1X00100901 0569	01 CAMIONETA MARCA FORD RANGER XL. COLOR PLATA OSTION. SERIE 8AFER5AD4A6293967FACT. 31630 DISAUTO	230,199.99
1244 114300111A1X00100901 0571	01 CAMIONETA MARCA FORD F150 XL. COLOR BLANCO OXFORD BC. SERIE 1FTMF1CW0AKB22417 FACT. 31632 DISAUTO	274,700.99
1244 114300111A1X00100901 0572	01 CAMIONETA MARCA FORD F150 XL. COLOR BLANCO OXFORD BC. SERIE 1FTMF1CW0AKB22403 FACT. 31633 DISAUTO	274,700.99

SISTEMA CONTABLE 2024
RELACIÓN DE BIENES MUEBLES QUE COMPONEN SU PATRIMONIO
Cuenta Pública al 30 de junio de 2024

Página 56 de 92

Hora: 03:42:28p. m.

Fecha: 24/07/2024

Código	Descripción del Bien	Valor en Libros
1244 114300111A1X00100901 0573	01 CAMIONETA MARCA FORD F150 XL. COLOR BLANCO OXFORD BC. SERIE 1FTMF1CW0AKB15337 FACT. 31634 DISAUTO	274,700.99
1244 114300111A1X00101001 0001	01 INSTALACION Y COMPRA DE 01 UNIDAD MOVIL UM-2551.182 PB COLOR BLANCO TIPO OFICINA EJE UNO	131,683.20
1244 114300111A1X00101001 0002	01 INSTALACION Y COMPRA DE 01 UNIDAD MOVIL UM-2551.183 PB COLOR BLANCO TIPO OFICINA EJE UNO	131,683.20
1244 114300111A1X00101001 0003	01 INSTALACION Y COMPRA DE 01 UNIDAD MOVIL UM-2551.184 PB COLOR BLANCO TIPO OFICINA EJE UNO	131,683.20
1244 114300111A1X00101001 0004	01 INSTALACION Y COMPRA DE 01 UNIDAD MOVIL UM-2551.165 PB COLOR BLANCO TIPO OFICINA EJE UNO	131,683.20
1244 114300111A1X00101001 0005	SERVICIOS CORPORATIVOS AERONAUTICOS SA DE CV	10,000.00
1244 114300111A1X00101001 1002	EQUIPO TRANSPORTE TERRESTRE SEGUN ORDEN DE PAGO 049 CON FECHA 21/09/2010 (FASP)	328,825.93
1244 114300111A1X00101001 1003	EQUIPO TRANSPORTE TERRESTRE SEGUN ORDEN DE PAGO 022 CON FECHA 23/07/2010 (FASP)	1,299,499.86
1244 114300111A1X00101001 1004	EQUIPO TRANSPORTE TERRESTRE SEGUN ORDEN DE PAGO 050 CON FECHA 21/09/2010 (FASP)	3,148,444.09
1244 114300111A1X00101101 0001	01 VEHICULO MARCA RENAULT, KANGOO, MODELO 2006, COLOR BLANCO, PLACAS DA94930, SERIE 8A1FC1J576L008331 MOTOR Q014614	1.00
1244 114300111A1X00101101 0002	01 VEHICULO MARCA VW, TIPO DERBY, MODELO 2006, COLOR AZUL, PLACAS DPV1989, SERIE 8AWJC09E36A713836	1.00
1244 114300111A1X00101101 0003	01 VEHICULO MARCA VW, TIPO JETTA, COLOR GRIS, MODELO 2008, PLACAS470VTG, MOTOR AXR313575, SERIE 3VWYW49M48M626820	1.00
1244 114300111A1X00101101 0004	01 VEHICULO MAZDA, MODELO 2000, COLOR AZUL CON GRIS, SERIE MM7VNYOW200361369 PLACAS P298BVP	1.00
1244 114300111A1X00101101 0005	01 VEHICULO NISSAN, TIPO URVAN, MODELO 2008, COLOR BLANCA, SERIE JNGAE52S78X005441, PLACAS 346UVZN	1.00
1244 114300111A1X00101101 0006	01 VEHICULO MARCA FORD, TIPO PICK UP, MODELO 1992, COLOR GUINDA CON GRIS, PLACAS DV89487, SERIE 1FTEX15N2NKV64650	1.00
1244 114300111A1X00101101 0007	01 VEHICULO MARCA CHRYSLER, TIPO NEON, MODELO 2000, COLOR VERDE, PLACAS DPJ9496	1.00
1244 114300111A1X00101101 1006	01 Sistema de Generación de Imágenes (FASP 2011)	15,000,000.00
1244 114300111A1X00101201 0001	01 OFICINA MOVIL MODELO UM2551.254 PB PREMIUM 1 PERSONA (5411)	118,542.72
1244 114300111A1X00101201 0002	01 OFICINA MOVIL MODELO UM2551.255 PB PREMIUM 1 PERSONA (5411)	118,542.72
1244 114300111A1X00101201 0101	35 UNIDADES NUEVAS MARCA VOLKSWAGEN, GOL, TIPO SEDAN, 4 CILINDROS, MODELO 2013 (SPA)	3,119,369.08
1244 114300111A1X00101201 0102	30 UNIDADES NUEVAS MARCA VOLKSWAGWN, CLASICO CL TEAM, TIPO SEDAN, MODELO 2012 (SPA)	3,977,114.25
1244 114300111A1X00101201 0103	30 UNIDADES NUEVAS, MARCA VOLKSWAGEN, TIPO JETTA VERSION STYLE, TRANSMISION AUTOMATICA, MODELO 2013 (SPA)	5,828,820.94
1244 114300111A1X00101201 0104	05 MOTOCICLETAS DOBLE PROPOSITO NX-4, FALCON 400, MARCA HONDA; (SPA)	263,103.98
1244 114300111A1X00101201 0105	10 MOTOCICLETAS DOBLE PROPOSITO XR-250 TORNADO, MARCA HONDA (SPA)	405,215.97
1244 114300111A1X00101201 0201	01 UNIDAD MOVIL UM 2551.289 PB (OFICINAS MOVILES)	131,683.20
1244 114300111A1X00101201 0202	01 UNIDAD MOVIL UM 2551.290 PB (OFICINAS MOVILES)	131,683.20
1244 114300111A1X00101201 0203	01 INIDAD MOVIL UM 2551.291 PB (OFICINAS MOVILES)	131,683.20
1244 114300111A1X00101201 0204	01 UNIDAD MOVIL UM 2551.292 PB (OFICINAS MOVILES)	131,683.20

SISTEMA CONTABLE 2024
RELACIÓN DE BIENES MUEBLES QUE COMPONEN SU PATRIMONIO
Cuenta Pública al 30 de junio de 2024

Página 57 de 92

Hora: 03:42:28p. m.

Fecha: 24/07/2024

Código	Descripción del Bien	Valor en Libros
1244 114300111A1X00101301 0002	01 CAMIONETA NUEVA MARCA FORD F-150 XL MODELO 2010 COLOR BLANCO SERIE 1FTMF1EW6AKA37370 (F-31218)	1.00
1244 114300111A1X00101301 0005	01 CAMIONETA NUEVA MARCA FORD F-150 XL MODELO 2010 COLOR BLANCO SERIE 1FTMF1EW3AKA37407 (F-31221)	1.00
1244 114300111A1X00101301 0006	01 CAMIONETA NUEVA MARCA FORD F-150 XL MODELO 2010 COLOR BLANCO SERIE 1FTMF1EW9AK37427 (F-31222)	1.00
1244 114300111A1X00101301 0007	01 CAMIONETA NUEVA MARCA FORD F-150 XL MODELO 2010 COLOR BLANCO SERIE 1FTMF1EW2AKA37253 (F-31223)	1.00
1244 114300111A1X00101301 0008	01 CAMIONETA NUEVA MARCA FORD RANGER XL MODELO 2010 TIPO PICK UP, COLOR BLANCO OXFORD SERIE 8AFER5AD2A6261745 (F-31226)	1.00
1244 114300111A1X00101301 0012	01 CAMIONETA NUEVA MARCA FORD F-150 XL MODELO 2010 COLOR BLANCO SERIE 1FTMF1EWXAKA37307 (F-31224)	1.00
1244 114300111A1X00101401 0002	01 VEHICULO NUEVO MARCA CHEVROLET TAHOE 4X2-D COLOR NEGRO SERIE 1GN6C6E05ER236777 (FASP 2014)	634,039.00
1244 114300111A1X00101401 0003	01 UNIDAD NUEVA MARCA CHEVROLET TAHOE 4X2-D COLOR NEGRO SERIE 1GN6C6E08ER232822 (FASP 2014)	634,039.00
1244 114300111A1X00101401 0004	01 BLINDAJE DE VEHICULO NUEVO MARCA CHEVROLET TIPO SUBURBAN COLOR BLANCA	2,266,417.59
1244 114300111A1X00101401 1001	01 Unidad Mercedes Benz Sprinter 515 CDI 4x2 Modelo 2011 Serie: WDB9061531N467098 (FASP 2011)	648,845.91
1244 114300111A1X00101401 1002	01 Unidad Mercedes Benz Sprinter 515 CDI 4x2 Modelo 2011 Serie: WDB9061531N470709 (FASP 2011)	648,845.91
1244 114300111A1X00101401 1003	01 Unidad Mercedes Benz Sprinter 515 CDI 4x2 Modelo 2011 Serie: WDB9061531N470710 (FASP 2011)	674,934.40
1244 114300111A1X00101401 1004	01 Unidad Nva. Mca. Ford F150 XL Mod. 2011 Serie: 1FTFW1CF1BKD90354 (FASP 2011)	417,200.00
1244 114300111A1X00101401 1005	01 Unidad Nva. Mca. Ford F150 XL Mod. 2011 Serie: 1FTFW1CF7BKD72649 (FASP 2011)	417,200.00
1244 114300111A1X00101401 1006	01 Unidad Nva. Mca. Ford F150 XL Mod. 2011 Serie: 1FTFW1CF3BKD89750 (FASP 2011)	417,200.00
1244 114300111A1X00101401 1007	01 Unidad Nva. Mca. Ford F150 XL Mod. 2011 Serie: 1FTFW1CF6BKD69743 (FASP 2011)	417,200.00
1244 114300111A1X00101401 1008	01 Unidad Nva. Mca. Ford F150 XL Mod. 2011 Serie: 1FTFW1CF4BKD69742 (FASP 2011)	417,200.00
1244 114300111A1X00101401 1010	01 Unidad Nva. Mca. Ford F150 XL Mod. 2011 Serie: 1FTFW1CF0BKD90362 (FASP 2011)	417,200.00
1244 114300111A1X00101401 1011	01 Unidad Nva. Mca. Ford Ranger Mod. 2012 Serie: 8AFER5AD7C6444464 (FASP 2011)	246,449.00
1244 114300111A1X00101401 1013	01 Unidad Nva. Mca. Ford Ranger Mod. 2012 Serie: 8AFER5AD9C6444465 (FASP 2011)	246,449.00
1244 114300111A1X00101401 1014	01 Unidad Nva. Mca. Ford Ranger Mod. 2012 Serie: 8AFER5AD7C6444402 (FASP 2011)	246,449.00
1244 114300111A1X00101401 1015	01 Unidad Nva. Mca. Ford Ranger Mod. 2012 Serie: 8AFER5AD7C6438275 (FASP 2011)	246,449.00
1244 114300111A1X00101401 1016	01 Unidad Nva. Mca. Ford Ranger Mod. 2012 Serie: 8AFER5AD8C6444392 (FASP 2011)	246,449.00
1244 114300111A1X00101401 1018	01 Unidad Nva. Mca. Ford Ranger Mod. 2012 Serie: 8AFER5ADXC6444457 (FASP 2011)	246,449.00
1244 114300111A1X00101401 1019	01 Unidad Nva. Mca. Ford Ranger Mod. 2012 Serie: 8AFER5AD5C6436671 (FASP 2011)	246,449.00

SISTEMA CONTABLE 2024
RELACIÓN DE BIENES MUEBLES QUE COMPONEN SU PATRIMONIO
Cuenta Pública al 30 de junio de 2024

Página 58 de 92

Hora: 03:42:28p. m.

Fecha: 24/07/2024

Código	Descripción del Bien	Valor en Libros
1244 114300111A1X00101401 1020	01 Unidad Nva. Mca. Ford Ranger Mod. 2012 Serie: 8AFER5AD4C6457723 (FASP 2011)	246,449.00
1244 114300111A1X00101401 1021	01 Unidad Nva. Mca. Ford Ranger Mod. 2012 Serie: 8AFER5AD4C6458984 (FASP 2011)	246,449.00
1244 114300111A1X00101401 1022	01 Unidad Nva. Mca. Ford Ranger Mod. 2012 Serie: 8AFER5AD4C6458953 (FASP 2011)	246,449.00
1244 114300111A1X00101401 1023	01 Unidad Nva. Mca. Ford Ranger Mod. 2012 Serie: 8AFER5AD4C6457706 (FASP 2011)	246,449.00
1244 114300111A1X00101401 1025	01 Unidad Nva. Mca. Ford Ranger Mod. 2012 Serie: 8AFER5AD7C6463631 (FASP 2011)	246,449.00
1244 114300111A1X00101401 1026	01 Unidad Nva. Mca. Ford Ranger Mod. 2012 Serie: 8AFER5AD7C6463645 (FASP 2011)	246,449.00
1244 114300111A1X00101401 1028	01 Unidad Nva. Mca. Ford Ranger Mod. 2012 Serie: 8AFER5AD7C6446067 (FASP 2011)	246,449.00
1244 114300111A1X00101401 1030	01 Unidad Nva. Mca. Ford Ranger Mod. 2012 Serie: 8AFER5AD4C6436662 (FASP 2011)	246,449.00
1244 114300111A1X00101401 1032	01 Unidad Nva. Mca. Ford Ranger Mod. 2012 Serie: 8AFER5ADXC6453904 (FASP 2011)	246,449.00
1244 114300111A1X00101401 1035	01 Unidad Nva. Mca. Ford Ranger Mod. 2012 Serie: 8AFER5AD7C6463659 (FASP 2011)	246,449.00
1244 114300111A1X00101401 1036	01 Unidad Nva. Mca. Ford Ranger Mod. 2012 Serie: 8AFER5AD9C6454770 (FASP 2011)	246,449.00
1244 114300111A1X00101401 1037	01 Unidad Nva. Mca. Ford Ranger Mod. 2012 Serie: 8AFER5AD0C6465835 (FASP 2011)	246,449.00
1244 114300111A1X00101401 1039	01 Unidad Mca. Dodge Mod. 2012 VIN: 1C3ADZABXCN119893 Versión: Avenger SE (FASP 2011)	249,900.00
1244 114300111A1X00101401 1040	01 Unidad Mca. Dodge Mod. 2012 VIN: 1C3ADZAB7CN118975 Versión: Avenger SE (FASP 2011)	249,900.00
1244 114300111A1X00101401 1041	01 Unidad Mca. Dodge Mod. 2012 VIN: 1C3ADZAB8CN119889 Versión: Avenger SE (FASP 2011)	249,900.00
1244 114300111A1X00101401 1042	01 Unidad Mca. Dodge Mod. 2012 VIN: 1C3ADZAB3CN119895 Versión: Avenger SE (FASP 2011)	249,900.00
1244 114300111A1X00101401 1043	01 Unidad Mca. Dodge Mod. 2012 VIN: 1C3ADZAB5CN119896 Versión: Avenger SE (FASP 2011)	249,900.00
1244 114300111A1X00101401 1044	01 Unidad Mca. Dodge Mod. 2012 VIN: 1C3ADZAB7CN119897 Versión: Avenger SE (FASP 2011)	249,900.00
1244 114300111A1X00101401 1045	01 Unidad Mca. Dodge Mod. 2012 VIN: 1C3ADZAB0CN119899 Versión: Avenger SE (FASP 2011)	249,900.00
1244 114300111A1X00101401 1046	01 Motocicleta Mca. Honda Mod. 2012 Tipo: CGL125 TOOL Serie: 3H1PCJ1F3CD102842 (FASP 2011)	15,450.00
1244 114300111A1X00101401 1047	01 Motocicleta Mca. Honda Mod. 2012 Tipo: CGL125 TOOL Serie: 3H1PCJ1F5CD102843 (FASP 2011)	15,450.00
1244 114300111A1X00101401 1048	01 Motocicleta Mca. Honda Mod. 2012 Tipo: CGL125 TOOL Serie: 3H1PCJ1F2CD102833 (FASP 2011)	15,450.00
1244 114300111A1X00101401 1049	01 Motocicleta Mca. Honda Mod. 2012 Tipo: CGL125 TOOL Serie: 3H1PCJ1F0CD102121 (FASP 2011)	15,450.00
1244 114300111A1X00101401 1050	01 Motocicleta Mca. Honda Mod. 2012 Tipo: CGL125 TOOL Serie: 3H1PCJ1F0CD102166 (FASP 2011)	15,450.00
1244 114300111A1X00101401 1051	01 Motocicleta Mca. Honda Mod. 2012 Tipo: CGL125 TOOL Serie: 3H1PCJ1F1CD102094 (FASP 2011)	15,450.00

SISTEMA CONTABLE 2024
RELACIÓN DE BIENES MUEBLES QUE COMPONEN SU PATRIMONIO
Cuenta Pública al 30 de junio de 2024

Página 59 de 92

Hora: 03:42:28p. m.

Fecha: 24/07/2024

Código	Descripción del Bien	Valor en Libros
1244 114300111A1X00101401 1052	01 Motocicleta Mca. Honda Mod. 2012 Tipo: CGL125 TOOL Serie: 3H1PCJ1F2CD102122 (FASP 2011)	15,450.00
1244 114300111A1X00101401 1053	01 Motocicleta Mca. Honda Mod. 2012 Tipo: CGL125 TOOL Serie: 3H1PCJ1F2CD102167 (FASP 2011)	15,450.00
1244 114300111A1X00101401 1054	01 Motocicleta Mca. Honda Mod. 2012 Tipo: CGL125 TOOL Serie: 3H1PCJ1F4CD101781 (FASP 2011)	15,450.00
1244 114300111A1X00101401 1055	01 Motocicleta Mca. Honda Mod. 2012 Tipo: CGL125 TOOL Serie: 3H1PCJ1F5CD102115 (FASP 2011)	15,450.00
1244 114300111A1X00101401 1056	01 Motocicleta Mca. Honda Mod. 2012 Tipo: CGL125 TOOL Serie: 3H1PCJ1F6CD102124 (FASP 2011)	15,450.00
1244 114300111A1X00101401 1057	01 Motocicleta Mca. Honda Mod. 2012 Tipo: CGL125 TOOL Serie: 3H1PCJ1F8CD102111 (FASP 2011)	15,450.00
1244 114300111A1X00101401 1058	01 Motocicleta Mca. Honda Mod. 2012 Tipo: CGL125 TOOL Serie: 3H1PCJ1F9CD102117 (FASP 2011)	15,450.00
1244 114300111A1X00101401 1059	01 Motocicleta Mca. Honda Mod. 2012 Tipo: CGL125 TOOL Serie: 3H1PCJ1F9CD102120 (FASP 2011)	15,450.00
1244 114300111A1X00101401 1061	01 Unidad Nva. Nissan Tsuru GSI TM ED Millón y Medio Serie: 3N1EB31SXCK312733 (FASP 2011)	132,200.00
1244 114300111A1X00101401 1064	01 Unidad Nva. Nissan Tsuru GSI TM ED Millón y Medio Serie: 3N1EB31S1CK338878 (FASP 2011)	132,200.00
1244 114300111A1X00101401 1065	01 Unidad Nva. Nissan Tsuru GSI TM ED Millón y Medio Serie: 3N1EB31S6CK338326 (FASP 2011)	132,200.00
1244 114300111A1X00101401 1068	01 Unidad Nva. Nissan Tsuru GSI TM ED Millón y Medio Serie: 3N1EB31S5CK338866 (FASP 2011)	132,200.00
1244 114300111A1X00101401 1069	01 Unidad Nva. Nissan Tsuru GSI TM ED Millón y Medio Serie: 3N1EB31SXCK336210 (FASP 2011)	132,200.00
1244 114300111A1X00101401 1070	01 Unidad Nva. Nissan Tsuru GSI TM ED Millón y Medio Serie: 3N1EB31SXCK336434 (FASP 2011)	132,200.00
1244 114300111A1X00101401 1072	01 Unidad Nva. Nissan Tsuru GSI TM ED Millón y Medio Mod. 2012 Serie: 3N1EB31S9CK335971 (FASP 2011)	132,200.00
1244 114300111A1X00101401 1074	01 Unidad Nva. Nissan Tsuru GSI TM ED Millón y Medio Mod. 2012 Serie: 3N1EB31S8CK339641 (FASP 2011)	132,200.00
1244 114300111A1X00101401 1075	01 Unidad Nva. Nissan Tsuru GSI TM ED Millón y Medio Mod. 2012 Serie: 3N1EB31S6CK318190 (FASP 2011)	200.00
1244 114300111A1X00101401 1078	01 Unidad Nva. Nissan Tsuru GSI TM ED Millón y Medio Mod. 2012 Serie: 3N1EB31S2CK340025 (FASP 2011)	132,200.00
1244 114300111A1X00101701 0003	01 UNIDAD NUEVA VOLKSWAGEN VERSION VENTO STARTLINE TIPTRONIC MODELO 2018 COLOR ROJO SERIE MEX512605JT045254 (FASP)	223,990.00
1244 114300111A1X00101701 0004	01 UNIDAD NUEVA VOLKSWAGEN VERSION VENTO STARTLINE TIPTRONIC MODELO 2018 COLOR GRIS SERIE MEX512604JT058559 (FASP)	223,990.00
1244 114300111A1X00101701 0005	01 UNIDAD NUEVA VOLKSWAGEN VERSION VENTO STARTLINE STD MODELO 2018 COLOR ROJO SERIE MEX5G2605JT045219 (FASP)	204,990.00
1244 114300111A1X00109001 0001	SALDO AL 31 DE DICIEMBRE DE 1990	324,738.11
1244 114300111A1X00109101 0001	ADQ. DE VEHICULOS SEGUN CTAS. POR LIQ. CERTIF.	80,111.00
1244 114300111A1X00109101 0002	01 UNIDAD DODGE D-150 1989	23,000.00
1244 114300111A1X00109101 0003	COMPLEMENTO POR ADQUISICION DE DOS VOLKSWAGEN SEDAN	1,463.61
1244 114300111A1X00109301 0001	01 MOTOCICLETA SUZUKI SERIE NF41E-142918	8,245.77
1244 114300111A1X00109301 0002	01 MOTOCICLETA SUZUKI NF41-142916	8,245.77
1244 114300111A1X00109301 0003	01 MOTOCICLETA SUZUKI SERIE NF41A-142915	8,245.77

SISTEMA CONTABLE 2024
RELACIÓN DE BIENES MUEBLES QUE COMPONEN SU PATRIMONIO
Cuenta Pública al 30 de junio de 2024

Página 60 de 92

Hora: 03:42:28p. m.

Fecha: 24/07/2024

Código	Descripción del Bien	Valor en Libros
1244 114300111A1X00109301 0005	02 CAMIONETAS FORD F-150 MOD. 1991	77,589.42
1244 114300111A1X00109401 0001	48 CAMIONETAS CHEVROLET MOD. 94 TIPO PICK- UP	1,329,973.89
1244 114300111A1X00109501 0001	01 MOTOCICLETA MCA. SUZUKI MOD. GM-125	16,314.00
1244 114300111A1X00109501 0002	01 MOTOCICLETA MARCA SUZUKI MODELO TS-185	14,200.00
1244 114300111A1X00109701 0001	12 CAMIONETAS CHEVROLET TIPO PICK-UP MOD.97	635,090.94
1244 114300111A1X00109801 0002	01 UNIDAD DODGE RAM MOD 1999 SERIE XM523153	176,000.00
1244 114300111A1X00109801 0005	01 UNIDAD VW TIPO SEDAN MODELO 1999, DE MOTOR ACD312000	64,296.50
1244 114300111A1X00109801 0008	01 UNIDAD TIPO TSURU 4 PUERTAS MOD. 1999 TIPO SENTRA SERIE: 3NIE8315XXK203257	83,999.99
1244 114300111A1X00109901 0005	01 MOTOCICLETA MARCA HONDA SERIE NO. 9C2JA106YR640098	24,380.00
1244 11430011528C00102001 0003	01 CAMIONETA MARCA FORD RANGER SAFR MODELO 2020 COLOR BLANCO NIEVE, SERIE AFAHR6CA9LP110997 (FASP ESTATAL)	246,485.60
1244 11430011528C00102001 0004	01 CAMIONETA MARCA FORD RANGER SAFR MODELO 2020 COLOR BLANCO NIEVE, SERIE AFAHR6CA3LP110977 (FASP ESTATAL)	385,724.00
1244 11430011528C00102001 0005	01 AUTOMOVIL NUEVO VOLKSWAGEN MARCA VIRTUS MODELO 2020 COLOR BLANCO CANDY SERIE 9BWDL5BZ3LP128140	130,895.50
1244 11430011528C00102001 0006	01 AUTOMOVIL NUEVO VOLKSWAGEN MARCA VIRTUS MODELO 2020 COLOR BLANCO CANDY SERIE 9BWDL5BZ3LP130079	261,791.00
1244 11430011528C00102001 0007	01 AUTOMOVIL NUEVO VOLKSWAGEN MARCA GOL TRENDLINE MODELO 2020 COLOR BLANCO CANDY SERIE 9BWAB45UXLT086007	198,591.00
1244 11430011528C00102001 0008	01 AUTOMOVIL NUEVO VOLKSWAGEN MARCA GOL TRENDLINE MODELO 2020 COLOR BLANCO CANDY SERIE 9BWAB45U1LT094951	198,591.00
1244 11430011528C00102001 0009	01 VEHICULO TIPO PICK UP PARA TRASLADO DE CADAVERES UNIDAD MOVIL TIPO CHASIS MARCA NISSAN MODELO NP 300 COLOR BLANCO SERIE 3N6AD35A9LK876992 (FASP ESTATAL)	234,131.35
1244 11430011528C00102101 0003	01 VEHICULO NUEVO SUV JEEP GRAND CHEROKEE LIMITED LUJO, 8 CILINDROS, 4X4, MODELO 2021, COLOR NEGRO DIAMANTE, SERIE 1C4RJFBT3MC892192, FACTURA A831	3,100,000.00
1244 11430011528C01002101 0003	01 VEHICULO NUEVO MARCA NISSAN, MODELO FRONTIER 2021, COLOR BLANCO, SERIE 3N6AD33AXMK832777, FACTURA AA44418	460,000.32
1244 11430011528C01002101 0004	01 VEHICULO NUEVO MARCA NISSAN, MODELO FRONTIER 2021, COLOR BLANCO, SERIE 3N6AD33A9MK833919, FACTURA AA44419	460,000.32
1244 11430011528C01002101 0005	01 VEHICULO NUEVO MARCA NISSAN, MODELO FRONTIER 2021, COLOR BLANCO, SERIE 3N6AD33A9MK833788, FACTURA AA44420	460,000.32
1244 11430011528C01002101 0006	01 VEHICULO NUEVO MARCA NISSAN, MODELO FRONTIER 2021, COLOR BLANCO, SERIE 3N6AD33A9MK833676, FACTURA AA44421	460,000.32
1244 11430011528C01002101 0007	01 VEHICULO NUEVO MARCA NISSAN, MODELO FRONTIER 2021, COLOR BLANCO, SERIE 3N6AD33AXMK833539, FACTURA AA44422	460,000.32
1244 11430011528C01002101 0008	01 VEHICULO NUEVO MARCA NISSAN, MODELO FRONTIER 2021, COLOR BLANCO, SERIE 3N6AD33A9MK833239, FACTURA AA44423 (5818=291,878.11); (5827=168,122.21)	460,000.32
1244 11430011747Z00101601 0002	01 UNIDAD MARCA TOYOTA, TIPO COROLLA BASE MT, MODELO 2016, No. DE MOTOR 2ZR-L971332, No. SERIE 5YFBURHE0GP439393 (APROV. 2015)	249,500.00
1244 11430011747Z00101601 0004	01 UNIDAD MARCA TOYOTA, TIPO COROLLA BASE MT, MODELO 2016, No. DE MOTOR 2ZR-L922665, No. SERIE 5YFBURHE1GP418827 (APROV. 2015)	249,500.00
1244 11430011747Z00101601 0005	01 UNIDAD MARCA TOYOTA, TIPO COROLLA BASE MT, MODELO 2016, No. DE MOTOR 2ZR-2032441, No. SERIE 5YFBURHE6GP465996 (APROV. 2015)	249,500.00
1244 11430011747Z00101601 0006	01 UNIDAD MARCA TOYOTA, TIPO COROLLA BASE MT, MODELO 2016, No. DE MOTOR 2ZR-L824348, No. SERIE 5YFBURHEXGP380160 (APROV. 2015)	249,500.00

SISTEMA CONTABLE 2024
RELACIÓN DE BIENES MUEBLES QUE COMPONEN SU PATRIMONIO
Cuenta Pública al 30 de junio de 2024

Página 61 de 92

Hora: 03:42:28p. m.

Fecha: 24/07/2024

Código	Descripción del Bien	Valor en Libros
1244 11430011747Z00101601 0008	01 UNIDAD MARCA TOYOTA, TIPO COROLLA BASE MT, MODELO 2016, No. DE MOTOR 2ZR-L981951, No. SERIE 5YFBURHE8GP447161 (APROV. 2015)	249,500.00
1244 11430011747Z00101601 0009	01 UNIDAD MARCA TOYOTA, TIPO COROLLA BASE MT, MODELO 2016, No. DE MOTOR 2ZR-2048686, No. SERIE 5YFBURHE1GP471785 (APROV. 2015)	249,500.00
1244 11430011747Z00101601 0010	01 UNIDAD MARCA TOYOTA, TIPO COROLLA BASE MT, MODELO 2016, No. DE MOTOR 2ZR-2084980, No. SERIE 5YFBURHE9GP487216 (APROV. 2015)	249,500.00
1244 11430011747Z00101601 0011	01 UNIDAD MARCA TOYOTA, TIPO COROLLA BASE MT, MODELO 2016, No. DE MOTOR 2ZR-2091439, No. SERIE 5YFBURHEXGP492697 (APROV. 2015)	249,500.00
1244 11430011747Z00101601 0013	01 UNIDAD MARCA TOYOTA, TIPO COROLLA BASE MT, MODELO 2016, No. DE MOTOR 2ZR-L969424, No. SERIE 5YFBURHE1GP438916 (APROV. 2015)	249,500.00
1244 11430011747Z00101601 0014	01 UNIDAD MARCA TOYOTA, TIPO COROLLA BASE MT, MODELO 2016, No. DE MOTOR 2ZR-L973396, No. SERIE 5YFBURHE8GP440422 (APROV. 2015)	249,500.00
1244 11430011747Z00101601 0015	01 UNIDAD MARCA TOYOTA, TIPO COROLLA BASE MT, MODELO 2016, No. DE MOTOR 2ZR-2010175, No. SERIE 5YFBURHE9GP457276 (APROV. 2015)	249,500.00
1244 11430011747Z00101601 0016	01 UNIDAD MARCA TOYOTA, TIPO COROLLA BASE MT, MODELO 2016, No. DE MOTOR 2ZR-2101067, No. SERIE 5YFBURHE6GP494270 (APROV. 2015)	249,500.00
1244 11430011747Z00101601 0017	01 UNIDAD MARCA CHEVROLET, TIPO SUBURBAN LTZ 4X4 D, MODELO 2016, No. DE MOTOR HECHO EN ESTADOS UNIDOS, No. DE SERIE 1GNSK8KC4GR339690 (APROV. 2015)	972,800.00
1244 11430011747Z00101601 0018	01 UNIDAD SEDAN, MARCA DODGE CHARGER, MOD. 2016, COLOR BLANCO, No. DE SERIE GH242097 (APROV. 2015)	645,000.00
1244 11430011747Z00101601 0019	01 UNIDAD SEDAN, MARCA DODGE CHARGER, MOD. 2016, COLOR BLANCO, No. DE SERIE GH242095 (APROV. 2015)	645,000.00
1244 11430011747Z00101901 0002	01 MOTOCICLETA HONDA CGL 125 TOOL, No. Serie 3H1JA4177KD811469, Motor JA47E5034071, No. Fact. TX6476 (APROV.2015)	21,764.00
1244 11430011747Z00101901 0003	01 MOTOCICLETA HONDA CGL 125 TOOL, No. Serie 3H1JA4171KD811466, Motor JA47E5034060, No. Fact. TX6477 (APROV.2015)	21,764.00
1244 11430011747Z00101901 0004	01 MOTOCICLETA HONDA CGL 125 TOOL, No. Serie 3H1JA417XKD811465, Motor JA47E5034075, No. Fact. TX6478 (APROV.2015)	21,764.00
1244 11430011747Z00101901 0005	01 MOTOCICLETA HONDA CGL 125 TOOL, No. Serie 3H1JA417XKD811434, Motor JA47E5034144, No. Fact. TX6479 (APROV.2015)	21,764.00
1244 11430011747Z00101901 0006	01 MOTOCICLETA HONDA CGL 125 TOOL, No. Serie 3H1JA4175KD811468, Motor JA47E5034074, No. Fact. TX6480 (APROV.2015)	21,764.00
1244 11430011747Z00101901 0007	01 MOTOCICLETA HONDA CGL 125 TOOL, No. Serie 3H1JA4176KD811463, Motor JA47E5033862, No. Fact. TX6481 (APROV.2015)	21,764.00
1244 11430011747Z00101901 0008	01 MOTOCICLETA HONDA CGL 125 TOOL, No. Serie 3H1JA4177KD804540, Motor JA47E5023182, No. Fact. TX6482 (APROV.2015)	21,764.00
1244 11430011747Z00101901 0009	01 MOTOCICLETA HONDA CGL 125 TOOL, No. Serie 3H1JA4177KD807079, Motor JA47E5028522, No. Fact. TX6483 (APROV.2015)	21,764.00
1244 11430011747Z00101901 0010	01 MOTOCICLETA HONDA CGL 125 TOOL, No. Serie 3H1JA4174KD811459, Motor JA47E5033857, No. Fact. TX6484 (APROV.2015)	21,764.00
1244 11430011747Z00101901 0011	01 MOTOCICLETA HONDA CGL 125 TOOL, No. Serie 3H1JA4179KD807066, Motor JA47E5028509, No. Fact. TX6485 (APROV.2015)	21,764.00
1244 11430011747Z00101901 0012	01 MOTOCICLETA HONDA CGL 125 TOOL, No. Serie 3H1JA4171KD807076, Motor JA47E5028525, No. Fact. TX6486 (APROV.2015)	21,764.00
1244 11430011747Z00101901 0013	01 MOTOCICLETA HONDA CGL 125 TOOL, No. Serie 3H1JA4173KD811467, Motor JA47E5034073, No. Fact. TX6487 (APROV.2015)	21,764.00
1244 11430011747Z00101901 0014	01 MOTOCICLETA HONDA CGL 125 TOOL, No. Serie 3H1JA4173KD807077, Motor JA47E5028531, No. Fact. TX6488 (APROV.2015)	21,764.00

SISTEMA CONTABLE 2024
RELACIÓN DE BIENES MUEBLES QUE COMPONEN SU PATRIMONIO
Cuenta Pública al 30 de junio de 2024

Página 62 de 92

Hora: 03:42:28p. m.

Fecha: 24/07/2024

Código	Descripción del Bien	Valor en Libros
1244 11430011747Z00101901 0015	01 MOTOCICLETA HONDA CGL 125 TOOL, No. Serie 3H1JA4179KD804524, Motor JA47E5024416, No. Fact. TX6489 (APROV.2015)	21,764.00
1244 11430011747Z00101901 0016	01 MOTOCICLETA HONDA CGL 125 TOOL, No. Serie 3H1JA4177KD807082, Motor JA47E5028518, No. Fact. TX6490 (APROV.2015)	21,764.00
1244 11430011747Z00101901 0017	01 CAMIONETA TOYOTA/HILUX 4X2 DC AC ELECT, No. Serie MR0EX8DDXK0185482, No. Motor 2TR-A586873, No. Fact. 11007 (APROV. 2015)	349,500.00
1244 11430011747Z00101901 0018	01 CAMIONETA TOYOTA/HILUX 4X2 DC AC ELECT, No. Serie MR0EX8DD6K0185561, No. Motor 2TR-A589121, No. Fact. 11008 (APROV. 2015)	349,500.00
1244 114300117A5X00300806 0001	01 VEHICULO TOYOTA CAMRY, MODELO 2008, SERIE No. 4T1BE46K668U240793	55,000.00
1244 114300117A5X00300906 0001	01 VEHICULO NISSAN PICKUP, MODELO 2009, SERIE No. FGE3N6DD21T89K031574	80,000.00
1244 114300117A5X00300906 0002	01 VEHICULO WLKSWAGEN BORA, MODELO 2009, SERIE No. FGE3VWRG11K19M151655	90,000.00
1244 114300117A5X00300906 0003	01 VEHICULO CHEVROLET HUMMER H3, MODELO 2009, SERIE No. 5GTEN13E398111251	245,000.00
1244 114300117A5X00301006 0001	01 VEHICULO JEEP WRANGLER, MODELO 2010, SERIE No. 1J4BA5H13AL207525	270,000.00
1244 114300117A5X00301006 0002	01 VEHICULO TOYOTA TACOMA, MODELO 2010, SERIE No. 3MTJU4GN4AM092570	250,000.00
1244 114300117A5X00301106 0001	01 VEHICULO HONDA CR-V, MODELO 2011, SERIE No. 3CZRE4871BG000101	140,000.00
1244 114300117A5X00301106 0002	01 VEHICULO VOLKSWAGEN JETTA MK VI, FGE3VW2W2169BM099713	128,000.00
1244 114300117A5X00301206 0001	01 VEHICULO DODGE JOURNEY, MODELO 2012, SERIE No. 3C4BDCAB0CT272831	165,000.00
1244 114300117A5X00301206 0002	01 VEHICULO HONDA CR-V, MODELO 2012, SERIE No. 3HGRM4870CG000599	140,000.00
1244 114300117A5X00301206 0003	01 VEHICULO CHEVROLET CAMARO MOD. 2012, SERIE No. 2G1FC1E36C9177973	180,000.00
1244 114300117A5X00301306 0001	01 VEHICULO HONDA CR-V, MODELO 2013, SERIE No. 3HGRM487XDG002815	150,000.00
1244 114300117A5X00301406 0001	01 VEHICULO HONDA CRV, MODELO 2014, SERIE No. 3HGRM3851EG004768 / 3HGRM3839EG005357	250,000.00
1244 114300117A5X00301406 0002	01 VEHICULO VOLKSWAGEN JETTA MK VI, MODELO 2014, SERIE No. 3VW1W1AJ4EM217245	180,000.00
1244 114300117A5X00301406 0003	01 VEHICULO HONDA CRV, MODELO 2014, SERIE No. 3HGRM4876EG000576	230,000.00
1244 114300117A5X00301506 0001	01 VEHICULO VOLKSWAGWN PASSAT, MODELO 2015, SERIE No. FGE1VWBR7A38FC005354	250,000.00
1244 114300117A5X00301506 0002	01 VEHICULO TOYOTA HILUX, MODELO 2015, SERIE No. FGEMR0EX32G7F0263366	245,000.00
1244 114300117A5X00301506 0003	01 VEHICULO NISSAN SENTRA, MODELO 2015, SERIE No. 3N1AB7AD6FL605003	120,000.00
1244 114300117A5X00301506 0004	01 VEHICULO MAZDA 2, MODELO 2015, SERIE 3MZBM2L75FM182329	210,000.00
1244 114300117A5X00301506 0005	01 VEHICULO NISSAN TSURU, MODELO 2015, SERIE No. 3N1EB31S3FK320483 / 3N1EB31S96K360325	78,000.00
1244 114300117A5X00301506 0006	01 VEHICULO TOYOTA SIENNA, MODELO 2015, SERIE FGE5TDYK3DC5FS621808	270,000.00

SISTEMA CONTABLE 2024
RELACIÓN DE BIENES MUEBLES QUE COMPONEN SU PATRIMONIO
Cuenta Pública al 30 de junio de 2024

Página 63 de 92

Hora: 03:42:28p. m.

Fecha: 24/07/2024

Código	Descripción del Bien	Valor en Libros
1244 114300117A5X00301606 0002	DODGE RAM 2500 CREW CAB HEMI SPORT 4X4 MODELO 2016 No. DE SERIE 3C6RRBDT4GG302692, FOLIO SSAUA000008152 (DONACION)	492,599.99
1244 114300117A5X00301606 0003	01 VEHICULO NISSAN FRONTIER, MODELO 2016, SERIE No. 3N6AD33A0GK847034	180,000.00
1244 114300117A5X00301606 0004	01 VEHICULO NISSAN VERSA, MODELO 2016, SERIE No. 3N1CN7AD3GL802812 / 3N1CN7AD4GL898367	149,000.00
1244 114300117A5X00301606 0005	01 VEHICULO GMC ACADIA, MODELO 2016, SERIE No. 1GKKV9KD8GJ134746 / 1GKKV9KD6DJ207558	318,000.00
1244 114300117A5X00301606 0006	01 VEHICULO FORD FUSION, MODELO 2016, SERIE No. 3FA6P0G76GR102525	220,000.00
1244 114300117A5X00301606 0007	01 VEHICULO TOYOTA HILUX, SERIE No. ME0EX8DD7G0243507	250,000.00
1244 114300117A5X00301706 0001	01 VEHICULO TOYOTA RAV4, MODELO 2017, SERIE No. 2T3RFREV1HW574659	330,000.00
1244 114300117A5X00301706 0002	01 VEHICULO NISSAN X-TRAIL, MODELO 2017, SERIE No. JN8BT27V9HW502645	271,000.00
1244 114300117A5X00301706 0003	01 VEHICULO NISSAN FRONTIER, MODELO 2017, SERIE No. 3N6AD35A2HK843470	250,000.00
1244 114300117A5X00301706 0004	01 VEHICULO HONDA HR-V, MODELO 2017, SERIE FGE3HGRU5857HM006994	250,000.00
1244 114300117A5X00301706 0005	01 VEHICULO NISSAN FRONTIER, MODELO 2017, SERIE No. 3N6AD33A2HK855752 / 3N6AD33A8HK856971	230,000.00
1244 114300117A5X00301706 0006	01 VEHICULO NISSAN SENTRA, MODELO 2017, SERIE No. 3N1AB7AD1HL635089 / 3N1AB7ADXL642011	230,000.00
1244 114300117A5X00301806 0001	01 VEHICULO NISSAN NP 300 FRONTIER, MODELO 2018, SERIE No. FGE3N6AD33A2JK906625	323,700.00
1244 114300117A5X00301806 0002	01 VEHICULO NISSAN NP300 DOBLE CABINA, MODELO 2018, SERIE No. FGE3N6AD33A8JK814791	250,000.00
1244 114300117A5X00301806 0003	01 VEHICULO NISSAN NP300 FRONTIER, MODELO 2018, SERIE No. FGE3N6AD33A8JK834474	340,000.00
1244 114300117A5X00301806 0004	01 VEHICULO NISSAN NP300 FRONTIER, MODELO 2018, SERIE No. 3N6AD33A4JK880125	280,000.00
1244 114300117A5X00301806 0005	01 VOLKSWAGEN JETTA MK VI, MODELO 2018, SERIE No. 3VWLV6AJ5JM200485	189,000.00
1244 114300117A5X00301806 0006	01 VEHICULO NISSAN FRONTIER, MODELO 2018, SERIE No. 3N6AD33A0JK805647 / 3N6AD33A7JK886744	240,000.00
1244 114300117A5X00301806 0007	01 VEHICULO HONDA CRV, MODELO 2018, SERIE No. 1HGRW1897JL909501 / 1GRW1891JL909476	330,000.00
1244 114300117A5X00301806 0008	01 VEHICULO NISSAN KICKS MOD. 2018, SERIE No. 3N8CP5HD9JL481193	220,000.00
1244 114300117A5X00301906 0001	01 VEHICULO TOYOTA HILUX, MODELO 2019, SERIE No. FGEMR0HA8CD3K1091468	300,000.00
1244 114300117A5X00301906 0002	01 VEHICULO MERCEDES BENZ A200, MODELO 2019, SERIE WDD0F8HB1KJ047010	488,000.00
1244 114300117A5X00301906 0003	01 VEHICULO NISSAN NP300, MODELO 2019, SERIE No. 3N6AD33AXKK825731	220,000.00
1244 114300117A5X00301906 0004	01 VEHICULO NISSAN VERSA, MODELO 2019, SERIE No. 3N1CN7AD1KK396723	218,000.00
1244 114300117A5X00301906 0005	01 VEHICULO ITALIKA MOTOCICLETA FT 150, MODELO 2019, SERIE No. 3SCPFTTE6K1113408	15,000.00
1244 114300117A5X00301906 0006	01 VEHICULO ITALIKA MOTOCICLETA FT 150, MODELO 2019, SERIE No. 3SCPFTTE2K1113664	15,000.00

SISTEMA CONTABLE 2024
RELACIÓN DE BIENES MUEBLES QUE COMPONEN SU PATRIMONIO
Cuenta Pública al 30 de junio de 2024

Página 64 de 92

Hora: 03:42:28p. m.

Fecha: 24/07/2024

Código	Descripción del Bien	Valor en Libros
1244 114300117A5X00301906 0007	01 VEHICULO ITALIKA MOTOCICLETA FT 150, MODELO 2019, SERIE No. 3SCPFTEE7K1126474	15,000.00
1244 114300117A5X00301906 0008	01 VEHICULO VOLKSWAGEN TRANSPORTER MOD. 2019, SERIE No. WV2DMW7HXKH117451	608,675.00
1244 114300117A5X00302006 0001	01 VEHICULO ITALIKA MOTOCICLETA FT 150, MODELO 2020, SERIE No. 3SCPFTEE9L1046322	20,000.00
1244 114300117A5X00302006 0002	01 VEHICULO ITALIKA MOTOCICLETA FT 150, MODELO 2020, SERIE No. 3SCPFTEE9L1086139	20,000.00
1244 114300117A5X00302006 0003	01 VEHICULO ITALIKA MOTOCICLETA FT 150, MODELO 2020, SERIE No. 3SCPFTEE5L1024205	22,000.00
1244 114300117A5X00302006 0004	01 VEHICULO ITALIKA MOTOCICLETA FT 125 Z, MODELO 2020, SERIE No. LLCLM1CG0LE107081	22,000.00
1244 114300117A5X00302006 0005	01 VEHICULO ITALIKA MOTOCICLETA FT 125, MODELO 2020, SERIE No. 3SCPFTEEXL1018336	17,000.00
1244 114300117A5X00302006 0006	01 VEHICULO ITALIKA MOTOCICLETA AT 125, MODELO 2020, SERIE No. 3SCPATCS1L1033555	12,000.00
1244 114300117A5X00302006 0007	01 VEHICULO ITALIKA MOTOCICLETA DS 150, MODELO 2020, SERIE No. 3SCTDSEA3L1027504	19,000.00
1244 114300117A5X00302006 0008	01 VEHICULO ITALIKA MOTOCICLETA DS 125, MODELO 2020, SERIE No. 3SCTDSDAXL1020387	12,000.00
1244 114300117A5X00302006 0009	01 VEHICULO ITALIKA MOTOCICLETA AT 125, MODELO 2020, SERIE No. 3SCPATDS6L1009914	20,000.00
1244 114300117A5X00302006 0010	01 VEHICULO ITALIKA MOTOCICLETA FT 150, MODELO 2020, SERIE No. 3SCPFTEE4L1038872	20,000.00
1244 114300117A5X00302006 0011	01 VEHICULO ITALIKA MOTOCICLETA ZW 125, MODELO 2020, SERIE No. 3SCPZWDE6L1019590	22,000.00
1244 114300117A5X00302006 0012	01 VEHICULO ITALIKA MOTOCICLETA FT 125, MODELO 2020, SERIE No. 3SCPFTE3L1007355	22,000.00
1244 114300117A5X00302006 0013	01 VEHICULO ITALIKA MOTOCICLETA FT 150, MODELO 2020, SERIE No. 3SCPFTEE0L1024418	17,000.00
1244 114300117A5X00302006 0014	01 VEHICULO ITALIKA MOTOCICLETA FT 150, MODELO 2020, SERIE No. 3SCPFTEEXL1078695	12,000.00
1244 114300117A5X00302006 0015	01 VEHICULO ITALIKA MOTOCICLETA DM 200, MODELO 2020, SERIE No. 3SCYDMGE3L1027973	19,000.00
1244 114300117A5X00302006 0016	01 VEHICULO ITALIKA MOTOCICLETA DM 200, MODELO 2020, SERIE No. 3SCYDMGE6L1036098	12,000.00
1244 114300117A5X00302106 0001	01 VEHICULO ITALIKA MOTOCICLETA FT 150, MODELO 2021, SERIE No. 3SCK2AEN8M1009161	17,000.00
1244 114300117A5X00100201 0001	01 MOTOCICLETA SUZUKI MOD. 250 AÑO 1997 NO. DE SERIE JS1N4A000501814	22,500.00
1244 114300117A5X00100301 0001	25 CHEVROLET PICK-UP LUV DOBLE CABINA	287,565.00
1244 114300117A5X00100301 0002	06 CHEVROLET CHEVY SWIN 4 PUERTAS	105,585.00
1244 114300117A5X00100301 0003	20 DODGE RAM 8 CILINDROS 4X4	1,005,600.00
1244 114300117A5X00100301 0004	12 DODGE RAM 8 CILINDROS 4X2	47,246.52
1244 114300117A5X00100301 0005	02 CHRISLER NEON 4 PUERTAS	119,499.99
1244 114300117A5X00100301 0006	20 CHEVROLET MALIBU SEDAN 4 PUERTAS	517,041.08
1244 114300117A5X00100301 0007	14 CHEVROLET PICK-UP LUV DOBLE CABINA	1,998,066.02
1244 114300117A5X00100301 0008	45 FORD RANGER DOBLE CABINA TIPO PICK-UP	517,916.16

SISTEMA CONTABLE 2024
RELACIÓN DE BIENES MUEBLES QUE COMPONEN SU PATRIMONIO
Cuenta Pública al 30 de junio de 2024

Página 65 de 92

Hora: 03:42:28p. m.

Fecha: 24/07/2024

Código	Descripción del Bien	Valor en Libros
1244 114300117AYY00100301 0009	10 FORD PICK-UP (PATRULLAS)	1,900,260.00
1244 114300117AYY00100301 0010	02 FORD ECONOLINE TIPO PANEL	230,299.00
1244 114300117AYY00100301 0011	06 CHEVROLET VAN M.P. MOVIL	1,180,807.35
1244 114300117AYY00100301 0012	08 VEHICULO TIPO PICK-UP ST 4X4 MOD. 2003	851,440.04
1244 114300117AYY00100301 0013	01 VOLKSWAGEN POINTER CITY DOS PUERTAS	86,999.80
1244 114300117AYY00100301 0014	05 VOLKSWAGEN POINTER CITY CUATRO PUERTAS	449,995.00
1244 114300117AYY00100301 0015	01 CAMION FORD ECONOLINE TIPO VAN 2001	201,600.00
1244 114300117AYY00100701 0002	HONDA MOTOCICLETA NX4 FALCON 2005 9C2ND07065 R600132 ND07E5600132 FAC.3156M COLOR ROJO CIL.1.5	60,400.00
1244 114300117AYY00100701 0003	HONDA MOTOCICLETA NX4 FALCON 2005 9C2ND07095 R600139 ND07E5600139 FAC.3158M COLOR ROJO CIL.1.5	60,400.00
1244 114300117AYY00100701 0006	DOGE DAKOTA 2007 PLACA CZ52103 1D7HE48K56S560293 HECHO EN U.S.A. FAC.6827 COLOR PLATA BRILLANTE CIL.6	234,100.00
1244 114300117AYY00100701 0008	DOGE DAKOTA 2006 PLACA CZ08174 1D7HE48K96S560295 HECHO EN U.S.A. FAC.6829 COLOR PLATA BRILLANTE CIL.6	234,100.00
1244 114300117AYY00100701 0020	DOGE DAKOTA 2006 PLACA CZ19513 1D7HE48K26S576046 HECHO EN U.S.A. FAC.AA05041 COLOR NEGRO CL.6	245,000.00
1244 114300117AYY00101401 0003	01 UNIDAD NUEVA MARCA VOLKSWAGEN 2014 GOL SEDAN COLOR BLANCO CRISTAL SERIE 9BWDB05U8ET158500 (APROVECHAMIENTOS)	159,900.00
1244 114300117AYY00101401 0005	01 UNIDAD NUEVA MARCA VOLKSWAGEN 2014 GOL SEDAN COLOR BLANCO CRISTAL SERIE 9BWDB05U4ET156822 (APROVECHAMIENTOS)	159,900.00
1244 114300117AYY00101401 0006	01 UNIDAD NUEVA MARCA VOLKSWAGEN 2014 GOL SEDAN COLOR BLANCO CRISTAL SERIE 9BWDB05U9ET158503 (APROVECHAMIENTOS)	159,900.00
1244 114300117AYY00101401 0007	01 UNIDAD NUEVA MARCA VOLKSWAGEN 2014 GOL SEDAN COLOR BLANCO CRISTAL SERIE 9BWDB05U6ET160175 (APROVECHAMIENTOS)	159,900.00
1244 114300117AYY00101401 0008	01 UNIDAD NUEVA MARCA VOLKSWAGEN 2014 GOL SEDAN COLOR BLANCO CRISTAL SERIE 9BWDB05U5ET1585029 (APROVECHAMIENTOS)	159,900.00
1244 114300117AYY00101401 0009	01 UNIDAD NUEVA MARCA VOLKSWAGEN 2014 GOL SEDAN COLOR BLANCO CRISTAL SERIE 9BWDB05UXET156856 (APROVECHAMIENTOS)	159,900.00
1244 114300117AYY00101401 0010	01 UNIDAD NUEVA MARCA VOLKSWAGEN 2014 GOL SEDAN COLOR BLANCO CRISTAL SERIE 9BWDB05U0ET158440 (APROVECHAMIENTOS)	159,900.00
1244 114300117AYY00101401 0011	01 UNIDAD NUEVA MARCA VOLKSWAGEN 2014 GOL SEDAN COLOR BLANCO CRISTAL SERIE 9BWDB05U3ET158299 (APROVECHAMIENTOS)	159,900.00
1244 114300117AYY00101401 0012	01 UNIDAD NUEVA MARCA VOLKSWAGEN 2014 GOL SEDAN COLOR BLANCO CRISTAL SERIE 9BWDB05U8ET158539 (APROVECHAMIENTOS)	159,900.00
1244 114300117AYY00101401 0016	01 UNIDAD NUEVA MARCA VOLKSWAGEN 2014 GOL SEDAN COLOR BLANCO CRISTAL SERIE 9BWDB05U7ET161545 (APROVECHAMIENTOS)	159,900.00
1244 114300117AYY00101401 0017	01 UNIDAD NUEVA MARCA VOLKSWAGEN 2014 GOL SEDAN COLOR BLANCO CRISTAL SERIE 9BWDB05U0ET161838 (APROVECHAMIENTOS)	159,900.00
1244 114300117AYY00101401 0018	01 UNIDAD NUEVA MARCA FORD F-150 MODELO 2014 COLOR BLANCO OXFORD SERIE 1FTFW1EF3EKE60941 (APROVECHAMIENTOS)	473,300.00
1244 114300117AYY00101501 0002	01 UNIDAD NUEVA CHEVROLET SUBURBAN LTZ 4X4 MODELO 2015, SERIE 1GNSK8KC6FR628596 (APROVECHAMIENTOS)	2,750,000.00
1244 114300117AYY00101501 0003	01 MOTOCICLETA HONDA XR150 SERIE 3H1KD4171FD004267 COLOR BLANCO (APROV)	32,320.00
1244 114300117AYY00101501 0004	01 MOTOCICLETA HONDA XR150 SERIE 3H1KD4176FD004264 COLOR BLANCO (APROV)	32,320.00
1244 114300117AYY00101501 0005	01 MOTOCICLETA HONDA XR150 SERIE 3H1KD4174FD004263 COLOR BLANCO (APROV)	32,320.00

SISTEMA CONTABLE 2024
RELACIÓN DE BIENES MUEBLES QUE COMPONEN SU PATRIMONIO
Cuenta Pública al 30 de junio de 2024

Página 66 de 92

Hora: 03:42:28p. m.

Fecha: 24/07/2024

Código	Descripción del Bien	Valor en Libros
1244 114300117AYY00101501 0006	01 MOTOCICLETA HONDA XR150 SERIE 3H1KD4176FD004241 COLOR BLANCO (APROV)	32,320.00
1244 114300117AYY00101501 0008	01 MOTOCICLETA HONDA XR150 SERIE 3H1KD4173FD004240 COLOR BLANCO (APROV)	32,320.00
1244 114300117AYY00101501 0010	01 MOTOCICLETA HONDA XR150 SERIE 3H1KD4175FD004269 COLOR BLANCO (APROV)	32,320.00
1244 114300117AYY00101501 0011	01 MOTOCICLETA HONDA XR150 SERIE 3H1KD4176FD004247 COLOR BLANCO (APROV)	32,320.00
1244 114300117AYY00101501 0013	01 CAMIONETA DE PASAJEROS FORD TRANSIT MODELO 2015, SERIE WF0WS4NVXFTB27426 (APROV)	648,000.00
1244 114300117AYY00101501 0014	01 UNIDAD IMPORTADA TOYOTA HILUX 4X2 DOBLE CABINA SR MODELO 2015 SERIE MR0EX32G4F0267889 (APROV)	290,688.00
1244 114300117AYY00101501 0015	01 UNIDAD IMPORTADA TOYOTA HILUX 4X2 DOBLE CABINA SR MODELO 2015 SERIE MR0EX32G0F0267839 (APROV)	290,688.00
1244 114300117AYY00101501 0016	01 UNIDAD IMPORTADA TOYOTA HILUX 4X2 DOBLE CABINA SR MODELO 2015 SERIE MR0EX32G3F0267902 (APROV)	290,688.00
1244 114300117AYY00101501 0017	01 UNIDAD IMPORTADA TOYOTA HILUX 4X2 DOBLE CABINA SR MODELO 2015 SERIE MR0EX32G9F0267810 (APROV)	290,688.00
1244 114300117AYY00101501 0019	01 UNIDAD NUEVA VOLKSWAGEN VENTO MODELO 2015 SERIE MEX5G2605FT089079 (APROV)	189,776.00
1244 114300117AYY00101501 0020	01 UNIDAD NUEVA VOLKSWAGEN VENTO MODELO 2015 SERIE MEX5G2604FT087906 (APROV)	189,776.00
1244 114300117AYY00101501 0022	01 UNIDAD NUEVA VOLKSWAGEN VENTO MODELO 2015 SERIE MEX5G2607FT089729 (APROV)	189,776.00
1244 114300117AYY00101501 0023	01 UNIDAD NUEVA VOLKSWAGEN GOL SEDAN MODELO 2015 SERIE 9BWDB05U5FT102480 (APROV)	153,236.00
1244 114300117AYY00101501 0025	01 UNIDAD NUEVA VOLKSWAGEN GOL SEDAN MODELO 2015 SERIE 9BWDB05U8FT101761 (APROV)	153,236.00
1244 114300117AYY00101501 0026	01 UNIDAD NUEVA VOLKSWAGEN GOL SEDAN MODELO 2015 SERIE 9BWDB05U9FT094884 (APROV)	153,236.00
1244 114300117AYY00101501 0027	01 UNIDAD NUEVA VOLKSWAGEN GOL SEDAN MODELO 2015 SERIE 9BWDB05U6FT093868 (APROV)	153,236.00
1244 114300117AYY00101501 0028	01 UNIDAD NUEVA VOLKSWAGEN GOL SEDAN MODELO 2015 SERIE 9BWDB05U6FT095104 (APROV)	153,236.00
1244 114300117AYY00101501 0029	01 UNIDAD NUEVA VOLKSWAGEN GOL SEDAN MODELO 2015 SERIE 9BWDB05U4FT107637 (APROV)	153,236.00
1244 114300117AYY00101501 0030	01 UNIDAD NUEVA VOLKSWAGEN GOL SEDAN MODELO 2015 SERIE 9BWDB05U1FT106817 (APROV)	153,236.00
1244 114300117AYY00101501 0033	01 UNIDAD NUEVA VOLKSWAGEN GOL SEDAN MODELO 2015 SERIE 9BWDB05U2FT094886 (APROV)	153,236.00
1244 114300117AYY00101501 0034	01 UNIDAD NUEVA VOLKSWAGEN GOL SEDAN MODELO 2015 SERIE 9BWDB05U1FT095110 (APROV)	153,236.00
1244 114300117AYY00101501 0035	01 UNIDAD NUEVA VOLKSWAGEN GOL SEDAN MODELO 2015 SERIE 9BWDB05U9FT108007 (APROV)	153,236.00
1244 114300117AYY00101501 0036	01 UNIDAD NUEVA VOLKSWAGEN GOL SEDAN MODELO 2016 SERIE 9BWDB05U4GT000895 (APROV)	153,236.00
1244 114300117AYY00101501 0037	01 UNIDAD NUEVA VOLKSWAGEN GOL SEDAN MODELO 2016 SERIE 9BWDB05U8GT000690 (APROV)	153,236.00
1244 114300117AYY00101501 0038	01 UNIDAD NUEVA VOLKSWAGEN GOL SEDAN MODELO 2016 SERIE 9BWDB05U6GT000915 (APROV)	153,236.00

SISTEMA CONTABLE 2024
RELACIÓN DE BIENES MUEBLES QUE COMPONEN SU PATRIMONIO
Cuenta Pública al 30 de junio de 2024

Página 67 de 92

Hora: 03:42:28p. m.

Fecha: 24/07/2024

Código	Descripción del Bien	Valor en Libros
1244 114300117A5X00300902 0040	01 UNIDAD NUEVA VOLKSWAGEN GOL SEDAN MODELO 2016 SERIE 9BWDB05U6GT000798 (APROV)	153,236.00
1244 114300117A5X00300902 0041	01 UNIDAD NUEVA VOLKSWAGEN GOL SEDAN MODELO 2016 SERIE 9BWDB05U9GT000696 (APROV)	153,236.00
1244 114300117A5X00300902 0043	01 CAMION MARCA FORD F-450 SUPER DUTY MODELO 2015 SERIE 1FDGF4GY9FEC43233 (APROV)	894,099.98
1244 114300117A5X00300902 0045	01 UNIDAD NUEVA MARCA PEUGEOT PARTNER MAXI MODELO 2016 SERIE VF37R9HE3GJ504299 (APROV)	243,900.00
1244 114300117A5X00300902 0046	01 UNIDAD NUEVA MARCA PEUGEOT PARTNER MAXI MODELO 2016 SERIE VF37R9HE6GJ504300 (APROV)	243,900.00
1244 114300191A1X00100301 0001	UNIDAD MARCA CHEVROLET TIPO SUBURBAN BLINDADA COLOR AZUL INDIGO SERIE 3GCEC26K1W	1,150,070.52
1244 114300191A1X00101501 0002	9 UNIDADES MOVILES ESPECIALIZADA SEGUN FACTURAS No. 1398-1406(DONACION CONSEJO DE LA JUDICATURA)	3,881,153.52
1244 114300197A5X00300902 0002	FORD ECONOLINE TIPO VAN, MOD. 2009 SERIE No IFMNE11W79DA63033 (FOCODO)	357,727.00
1244 114300197A5X00300902 0003	FORD ECONOLINE TIPO VAN, MOD. 2009, SERIE No. IFMNE11W89DA63042 (FOCODO)	357,727.00
1244 114300197A5X00300902 0007	FORD PICK UP, MODELO 2009, SERIE No. 1FTRW14809KC40050 (FOCODO)	437,000.00
1244 114300197A5X00300902 0008	FORD PICK UP, MODELO 2009, SERIE No. 1FTRW14809KC42199 (FOCODO)	437,000.00
1244 114300197A5X00300902 0009	FORD PICK UP, MODELO 2009, SERIE No. 1FTRW14809KC40069 (FOCODO)	437,000.00
1244 114300197A5X00300902 0010	FORD FIESTA, MODELO 2009, SERIE No. 9BFBT10N498352391 (FOCODO)	144,995.00
1244 114300197A5X00300902 0011	FORD FIESTA, MODELO 2009, SERIE No. 9BFBT10N098370841 (FOCODO)	144,995.00
1244 114300197A5X00300902 0013	FORD FIESTA, MODELO 2009, SERIE No. 9BFBT10N0983648887 (FOCODO)	144,995.00
1244 114300197A5X00301202 0002	VOLKSWAGEN BLINDADO, TIPO TOUAREG TDI, MOD. 2012, N/S WVGFM87P7CD047485 (FOCODO)	2,328,650.00
1244 114300197A5X00301202 0003	CHEVROLET BLINDADO, TIPO SUBURBAN, MOD. 2012, VIN 1GNWK8EGXCR113583 (FOCODO)	2,125,041.92
1244 11430021533101102201 0003	01 UNIDAD NUEVA PICK UP FORD RANGER SAMERICA, MODELO 2022, COLOR BLANCO OXFORD, SERIE 8AF6R5DVXN6279912, FACTURA AM13257	811,199.60
1244 11430021533101102201 0004	01 UNIDAD NUEVA PICK UP FORD RANGER SAMERICA, MODELO 2022, COLOR BLANCO OXFORD, SERIE 8AF6R5DV1N6280009, FACTURA AM13258	811,199.60
1244 11430021533101102201 0005	01 UNIDAD NUEVA PICK UP FORD RANGER SAMERICA, MODELO 2022, COLOR PLATA METALICO, SERIE 8AF6R5DV8N6285238, FACTURA AM13259	811,199.60
1244 11430021533101102201 0006	01 UNIDAD NUEVA PICK UP FORD RANGER SAMERICA, MODELO 2022, COLOR AZUL RELAMPAGO, SERIE 8AF6R5DV5N6285200, FACTURA AM13260	811,199.60
1244 11430021533101102201 0007	01 UNIDAD NUEVA SEDAN PEUGEOT 301 VERSION ALLURE MODELO 2023, COLOR BLANCO BAMOUSE, SERIE VF3DD9HP8PJ50016, FACTURA AM425	324,900.00
1244 11430021533W01101601 0003	01 VEHICULO NUEVO MARCA CHEVROLET TIPO SUBURBAN 8 CIL. MODELO 2016 SERIE 1GNSK8KC2GR111493	964,801.00
1244 11430021533W01101601 0004	01 BLINDAJE BALISTICO NIVEL V PLUS (BB6)	1,964,913.98
1244 11430021533W01101601 0101	03 VEHICULOS MARCA VOLKSWAGEN TIPO PASSAT 6 CILINDROS MODELO 2014 (1) CON BLINDAJE DE PROT. NIVEL IV (2) NIVEL III TPS	1,182,336.00
1244 11430021533W01101701 0003	01 VEHICULO NUEVO MARCA CHEVROLET TIPO SUBURBAN SERIE 1GNSKBKCOHR351871	552,299.78
1244 11430021533W01101701 0004	01 BLINDAJE BALISTICO NIVEL V PLUS (BKS) PROTECCION PARA IMPACTO DE ARMAS	907,700.00
1244 11430021533W01101701 0006	01 VEHICULO NUEVO MARCA NISSAN, MODELO FRONTIER 2021, COLOR BLANCO, SERIE 3N6AD33A9MK833788, FACTURA AA44420	132,200.00

SISTEMA CONTABLE 2024
RELACIÓN DE BIENES MUEBLES QUE COMPONEN SU PATRIMONIO
Cuenta Pública al 30 de junio de 2024

Página 68 de 92

Hora: 03:42:28p. m.

Fecha: 24/07/2024

Código	Descripción del Bien	Valor en Libros
1244 11430021533W01101701 0007	01 UNIDAD NUEVA MARCA NISSAN TIPO TSURU GSI SERIE 3N1EB31S0CK316029	132,200.00
1244 11430021533W01101701 0008	01 UNIDAD NUEVA MARCA NISSAN TIPO TSURU GSI TM SERIE 3N1EB31S4CK341645	132,200.00
1244 11430021533W01101701 0009	01 UNIDAD NUEVA MARCA FORD TIPO MINIVAN TRANSIT M2G SERIE WF0RS4KP3DJA47042	377,100.00
1244 11430021533W01101701 0010	01 UNIDAD NUEVA MARCA FORD TIPO TRANSIT VAN SERIE WF0RS4HP8DJA47917	573,240.00
1244 11430021533W01101701 0011	01 UNIDAD NUEVA MARCA VOLKSWAGEN TIPO PASSAT CONFORT 2.5 LT MODELO 2013 SERIE 1VWAH7A37DC085483	318,434.99
1244 11430021533W01101701 0012	01 UNIDAD NUEVA MARCA VOLKSWAGEN TIPO PASSAT CONFORT 2.5 LT MODELO 2013 SERIE 1VWAH7A36DC085281	318,434.99
1244 11430021533W01101701 0013	01 UNIDAD NUEVA MARCA VOLKSWAGEN TIPO PASSAT CONFORT 2.5 LT MODELO 2013 SERIE 1VWAH7A35DC083182	318,434.99
1244 11430021533W01101701 0014	01 UNIDAD NUEVA MARCA VOLKSWAGEN TIPO PASSAT CONFORT 2.5 LT MODELO 2013 SERIE 1VWAH7A36DC083076	318,434.99
1244 11430021533W01101701 0015	01 UNIDAD NUEVA MARCA VOLKSWAGEN TIPO PASSAT CONFORT 2.5 LT MODELO 2013 SERIE 1VWAH7A39DC083816	318,434.99
1244 11430021533W01101701 0016	01 UNIDAD NUEVA MARCA VOLKSWAGEN TIPO PASSAT CONFORT 2.5 LT MODELO 2013 SERIE 1VWAH7A35DC084123	318,434.99
1244 11430021533W01101701 0018	01 UNIDAD NUEVA MARCA VOLKSWAGEN TIPO PASSAT CONFORT 2.5 LT MODELO 2013 SERIE 1VWAH7A39DC085937	318,434.99
1244 11430021533W01101701 0019	01 UNIDAD NUEVA MARCA VOLKSWAGEN TIPO PASSAT CONFORT 2.5 LT MODELO 2013 SERIE 1VWAH7A31DC085222	318,434.99
1244 11430021533W01101701 0020	01 UNIDAD NUEVA MARCA VOLKSWAGEN TIPO PASSAT CONFORT 2.5 LT MODELO 2013 SERIE 1VWAH7A30DC084613	318,434.99
1244 11430021533W01101701 0022	01 UNIDAD NUEVA MARCA VOLKSWAGEN TIPO PASSAT CONFORT 2.5 LT MODELO 2013 SERIE 1VWAH7A31DC083471	318,434.99
1244 11430021533W01101701 0023	01 UNIDAD NUEVA MARCA VOLKSWAGEN TIPO PASSAT CONFORT 2.5 LT MODELO 2013 SERIE 1VWAH7A37DC082213	318,434.99
1244 11430021533W01101701 0026	01 AUTOMOVIL NUEVO TAHOE LT MODELO 2017 MARCA CHEVROLET SERIE 1GNSC7KC7HR359991	840,000.00
1244 11430021533W01101701 0027	01 AUTOMOVIL NUEVO TAHOE LT MODELO 2017 MARCA CHEVROLET SERIE 1GNSC7KC2HR358358	840,000.00
1244 11430021533W01101701 0028	01 VEHICULO NUEVO MARCA CHEVROLET TIPO SUBURBAN MODELO 2017 COLOR NEGRO SERIE 1GNSK8KC0HR351871	552,299.78
1244 11430021533W01101701 0029	01 BLINDAJE BALISTICO NIVEL V PLUS INSTALDO EN VEHICULO NUEVO MARCA CHEVROLET TIPO SUBURBAN MODELO 2017 COLOR NEGRO SERIE 1GNSK8KC0HR351871	907,700.00
1244 11430021533W01101701 0033	01 UNIDAD NUEVA VOLKSWAGEN VERSION VENTO CONFORTLINE STD MODELO 2018 COLOR PLATA SERIE MEX5H2606JT017393	211,990.00
1244 11430021533W01101701 0034	01 UNIDAD NUEVA VOLKSWAGEN VERSION JETTA 2.0 TIPTRONIC MODELO 2018 COLOR GRIS SERIE 3VW2K1AJ4JM227705	269,990.00
1244 11430021533W01101701 0035	01 UNIDAD NUEVA VOLKSWAGEN VERSION JETTA 2.0 TIPTRONIC MODELO 2018 COLOR ROJO SERIE 3VW2K1AJ0JM221755	269,990.00
1244 11430021533W01101801 0003	01 UNIDAD NUEVA MARCA VOLKSWAGEN VERSION AMAROK CD HIGHLINE 4 MOTION AUTOMATICO, MODELO 2018 COLOR PLATA SIRIUS, SERIE 8AWDB22H0JA013135	670,793.20

SISTEMA CONTABLE 2024
RELACIÓN DE BIENES MUEBLES QUE COMPONEN SU PATRIMONIO
Cuenta Pública al 30 de junio de 2024

Página 69 de 92

Hora: 03:42:28p. m.

Fecha: 24/07/2024

Código	Descripción del Bien	Valor en Libros
1244 11430021533W01101801 0004	01 UNIDAD NUEVA MARCA VOLKSWAGEN VERSION AMAROK CD HIGHLINE 4 MOTION AUTOMATICO, MODELO 2018 COLOR GRIS INDIO, SERIE 8AWDB22H9JA042973	670,793.20
1244 11430021533W01101801 0005	01 UNIDAD NUEVA MARCA VOLKSWAGEN VERSION AMAROK CD HIGHLINE 4 MOTION AUTOMATICO, MODELO 2018 COLOR PLATA SIRIUS, SERIE 8AWDB22H1JA035256	670,793.20
1244 11430021533W01101801 0006	01 UNIDAD NUEVA MARCA VOLKSWAGEN VERSION AMAROK CD HIGHLINE 4 MOTION AUTOMATICO, MODELO 2018 COLOR PLATA SIRIUS, SERIE 8AWDB22H6JA042770	670,793.20
1244 11430021533W01101801 0007	01 UNIDAD NUEVA MARCA VOLKSWAGEN VERSION AMAROK CD HIGHLINE 4 MOTION AUTOMATICO, MODELO 2018 COLOR PLATA SIRIUS, SERIE 8AWDB22H7JA041935	670,793.20
1244 11430021533W01101801 0008	01 UNIDAD NUEVA MARCA VOLKSWAGEN VERSION AMAROK CD HIGHLINE 4 MOTION AUTOMATICO, MODELO 2018 COLOR PLATA SIRIUS, SERIE 8AWDB22H9JA033755	670,793.20
1244 11430021533W01101801 0009	01 UNIDAD NUEVA MARCA VOLKSWAGEN VERSION AMAROK CD HIGHLINE 4 MOTION AUTOMATICO, MODELO 2018 COLOR PLATA SIRIUS, SERIE 8AWDB22H9JA042746	670,793.20
1244 11430021533W01101801 0010	01 UNIDAD NUEVA MARCA VOLKSWAGEN VERSION AMAROK CD HIGHLINE 4 MOTION AUTOMATICO, MODELO 2018 COLOR PLATA SIRIUS, SERIE 8AWDB22H6JA042929	670,793.20
1244 11430021533W01101801 0011	01 UNIDAD NUEVA MARCA VOLKSWAGEN VERSION NUEVO JETTA COMFORTLINE, MODELO 2019 COLOR NEGRO, SERIE 3VWHP6BU4KM000971	321,908.12
1244 11430021533W01101801 0012	01 UNIDAD NUEVA MARCA VOLKSWAGEN VERSION NUEVO JETTA COMFORTLINE, MODELO 2019 COLOR AZUL SEDA, SERIE 3VWHP6BU7KM001063	321,908.12
1244 11430021533W01101801 0013	01 UNIDAD NUEVA MARCA VOLKSWAGEN VERSION NUEVO JETTA COMFORTLINE, MODELO 2019 COLOR AZUL SEDA, SERIE 3VWHP6BU2KM015856	321,908.12
1244 11430021533W01101801 0014	01 UNIDAD NUEVA MARCA VOLKSWAGEN VERSION NUEVO JETTA COMFORTLINE, MODELO 2019 COLOR PLATA BLANCO, SERIE 3VWHP6BU4KM016426	321,908.12
1244 11430021533W01101801 0015	01 UNIDAD NUEVA MARCA VOLKSWAGEN VERSION NUEVO JETTA COMFORTLINE, MODELO 2019 COLOR PLATA BLANCO, SERIE 3VWHP6BU5KM016435	321,908.12
1244 11430021533W01101801 0016	01 UNIDAD NUEVA MARCA VOLKSWAGEN VERSION NUEVO JETTA COMFORTLINE, MODELO 2019 COLOR PLATA BLANCO, SERIE 3VWHP6BU0KM019355	321,908.12
1244 11430021533W01101801 0017	01 UNIDAD NUEVA MARCA VOLKSWAGEN VERSION NUEVO JETTA COMFORTLINE, MODELO 2019 COLOR ROJO TORNADO, SERIE 3VWHP6BU2KM036786	321,908.12
1244 11430021533W01101801 0018	01 UNIDAD NUEVA MARCA VOLKSWAGEN VERSION NUEVO JETTA COMFORTLINE, MODELO 2019 COLOR BLANCO PURO, SERIE 3VWHP6BU7KM042969	321,908.12
1244 11430021533W01101801 0019	01 UNIDAD NUEVA MARCA VOLKSWAGEN VERSION NUEVO JETTA COMFORTLINE, MODELO 2019 COLOR AZUL SEDA, SERIE 3VWHP6BU5KM045952	321,908.12
1244 11430021533W01101801 0020	01 UNIDAD NUEVA MARCA VOLKSWAGEN VERSION NUEVO JETTA COMFORTLINE, MODELO 2019 COLOR AZUL SEDA, SERIE 3VWHP6BU2KM045732	321,908.12

SISTEMA CONTABLE 2024
RELACIÓN DE BIENES MUEBLES QUE COMPONEN SU PATRIMONIO
Cuenta Pública al 30 de junio de 2024

Página 70 de 92

Hora: 03:42:28p. m.

Fecha: 24/07/2024

Código	Descripción del Bien	Valor en Libros
1244 11430021533W01101801 0021	01 UNIDAD NUEVA MARCA VOLKSWAGEN VERSION NUEVO JETTA COMFORTLINE, MODELO 2019 COLOR AZUL SEDA, SERIE 3VWHP6BU0KM015547	321,908.12
1244 11430021533W01101801 0022	01 UNIDAD NUEVA MARCA VOLKSWAGEN VERSION NUEVO JETTA COMFORTLINE, MODELO 2019 COLOR AZUL SEDA, SERIE 3VWHP6BU6KM014662	321,908.12
1244 11430021533W01101801 0023	01 UNIDAD NUEVA MARCA VOLKSWAGEN VERSION NUEVO JETTA COMFORTLINE, MODELO 2019 COLOR PLATA BLANCO, SERIE 3VWHP6BU0KM047205	321,908.12
1244 11430021533W01101801 0024	01 UNIDAD NUEVA MARCA VOLKSWAGEN VERSION NUEVO JETTA COMFORTLINE, MODELO 2019 COLOR AZUL SEDA, SERIE 3VWHP6BU9KM038566	321,908.12
1244 11430021533W01101801 0025	01 UNIDAD NUEVA MARCA VOLKSWAGEN VERSION NUEVO JETTA COMFORTLINE, MODELO 2019 COLOR BLANCO PURO, SERIE 3VWHP6BU8KM043595	321,908.12
1244 11430021533W01101801 0026	01 UNIDAD NUEVA MARCA VOLKSWAGEN VERSION NUEVO JETTA COMFORTLINE, MODELO 2019 COLOR BLANCO PURO, SERIE 3VWHP6BU9KM043606	321,908.12
1244 11430021533W01101801 0027	01 UNIDAD NUEVA MARCA VOLKSWAGEN VERSION GOL SEDAN, MODELO 2018 COLOR AZUL LAGUNA, SERIE 9BWDB45UXT064826	184,450.44
1244 11430021533W01101801 0028	01 UNIDAD NUEVA MARCA VOLKSWAGEN VERSION GOL SEDAN, MODELO 2018 COLOR AZUL LAGUNA, SERIE 9BWDB45U3JT070600	184,450.44
1244 11430021533W01101801 0029	01 UNIDAD NUEVA MARCA VOLKSWAGEN VERSION GOL SEDAN, MODELO 2018 COLOR AZUL LAGUNA, SERIE 9BWDB45U8JT070298	184,450.44
1244 11430021533W01101801 0030	01 UNIDAD NUEVA MARCA VOLKSWAGEN VERSION GOL SEDAN, MODELO 2018 COLOR BLANCO CANDY, SERIE 9BWDB45U7JT096391	184,450.44
1244 11430021533W01101801 0031	01 UNIDAD NUEVA MARCA VOLKSWAGEN VERSION GOL SEDAN, MODELO 2018 COLOR BLANCO CANDY, SERIE 9BWDB45U9JT096215	184,450.44
1244 11430021533W01101801 0032	01 UNIDAD NUEVA MARCA VOLKSWAGEN VERSION GOL SEDAN, MODELO 2018 COLOR BLANCO CANDY, SERIE 9BWDB45U7JT096245	184,450.44
1244 11430021533W01101801 0033	01 UNIDAD NUEVA MARCA VOLKSWAGEN VERSION GOL SEDAN, MODELO 2018 COLOR BLANCO CANDY, SERIE 9BWDB45U8JT094048	184,450.44
1244 11430021533W01101801 0034	01 UNIDAD NUEVA MARCA VOLKSWAGEN VERSION GOL SEDAN, MODELO 2018 COLOR BLANCO CANDY, SERIE 9BWDB45U0JT096295	184,450.44
1244 11430021533W01101801 0035	01 UNIDAD NUEVA MARCA VOLKSWAGEN VERSION GOL SEDAN, MODELO 2018 COLOR BLANCO CANDY, SERIE 9BWDB45U8JT094276	184,450.44
1244 11430021533W01101801 0036	01 UNIDAD NUEVA MARCA VOLKSWAGEN VERSION GOL SEDAN, MODELO 2018 COLOR ROJO FLASH, SERIE 9BWDB45U9JT094285	184,450.44
1244 11430021533W01101801 0037	01 UNIDAD NUEVA MARCA VOLKSWAGEN VERSION GOL SEDAN, MODELO 2018 COLOR ROJO FLASH, SERIE 9BWDB45U1JT096046	184,450.44
1244 11430021533W01101801 0038	01 UNIDAD NUEVA MARCA VOLKSWAGEN VERSION GOL SEDAN, MODELO 2018 COLOR ROJO FLASH, SERIE 9BWDB45U9JT096182	184,450.44
1244 11430021533W01101801 0039	01 UNIDAD NUEVA MARCA VOLKSWAGEN VERSION GOL SEDAN, MODELO 2018 COLOR ROJO FLASH, SERIE 9BWDB45U2JT096394	184,450.44
1244 11430021533W01101801 0040	01 UNIDAD NUEVA MARCA VOLKSWAGEN VERSION GOL SEDAN, MODELO 2018 COLOR ROJO FLASH, SERIE 9BWDB45U6JT096222	184,450.44
1244 11430021533W01101801 0041	01 UNIDAD NUEVA MARCA VOLKSWAGEN VERSION GOL SEDAN, MODELO 2018 COLOR ROJO FLASH, SERIE 9BWDB45U9JT096960	184,450.44
1244 11430021533W01101801 0042	01 UNIDAD NUEVA MARCA VOLKSWAGEN VERSION GOL SEDAN, MODELO 2018 COLOR BLANCO CANDY, SERIE 9BWDB45U2JT096248	184,450.44

SISTEMA CONTABLE 2024
RELACIÓN DE BIENES MUEBLES QUE COMPONEN SU PATRIMONIO
Cuenta Pública al 30 de junio de 2024

Página 71 de 92

Hora: 03:42:28p. m.

Fecha: 24/07/2024

Código	Descripción del Bien	Valor en Libros
1244 11430021533W01101801 0043	01 UNIDAD NUEVA MARCA VOLKSWAGEN VERSION GOL SEDAN, MODELO 2018 COLOR BLANCO CANDY, SERIE 9BWDB45UXJT058072	184,450.44
1244 11430021533W01101801 0044	01 UNIDAD NUEVA MARCA VOLKSWAGEN VERSION GOL SEDAN, MODELO 2018 COLOR AZUL LAGUNA, SERIE 9BWDB45U3JT063274	184,450.44
1244 11430021533W01101801 0045	01 UNIDAD NUEVA MARCA VOLKSWAGEN VERSION GOL SEDAN, MODELO 2018 COLOR ROJO FLASH, SERIE 9BWDB45U5JT072395	184,450.44
1244 11430021533W01101801 0046	01 UNIDAD NUEVA MARCA VOLKSWAGEN VERSION GOL SEDAN, MODELO 2018 COLOR BLANCO CANDY, SERIE 9BWDB45U7JT064105	184,450.44
1244 11430021533W01101801 0047	01 VEHICULO NUEVO MARCA TOYOTA, TIPO LAND CRUISER, MODELO 2018 COLOR NEGRO CON BLINDAJE BALISTICO NIVEL V PLUS, SERIE PENDIENTE	1,758,150.00
1244 11430021533W01101801 0048	01 VEHICULO NUEVO VOLKSWAGEN, TRANSPORTER CARGA 2.0 75KW TDI 5 VEL. 2018, SERIE VW1DLY7H0JH148953	470,000.00
1244 11430021533W01101801 0049	01 BLINDAJE BALISTICO NIVEL V PLUS (BR6) INSTALADO A UNA UNIDAD TOYOTA TIPO LAND CRUISER MODELO 2018 SERIE JTMCY7AJXJ4061212	975,000.00
1244 11430021533W01101801 0050	01 UNIDAD NUEVA MARCA TOYOTA TIPO ATTITUDE BLACK MC-2018 TIPO LAND CRUISER MODELO 2018 SERIE JTMCY7AJXJ4061212	783,150.00
1244 11430021533W01101801 0051	01 VEHICULO CON CAJA MODIFICACION NISSAN CABINA SIMPLE (SENSILLA) SERIE 3N6AD35C3JK883919	462,770.40
1244 11430021533W01101801 0052	01 VEHICULO CON CAJA MODIFICACION NISSAN CABINA SIMPLE (SENSILLA) SERIE 3N6AD35C5JK887048	462,770.40
1244 11430021533W01101801 0053	01 UNIDAD NUEVA MARCA VOLKSWAGEN TIPO VENTO HIGHLINE MODELO 2019 SERIE MEX5J2608KT032189	267,490.00
1244 11430021533W01101901 0003	01 CAMIONETA MARCA FORD RANGER XL MODELO 2020 4X2 2.5 L. COLOR BLANCO NIEVE SERIE AFAHR6CA6LP109869	370,875.61
1244 11430021533W01101901 0004	01 CAMIONETA MARCA FORD RANGER XL MODELO 2020 4X2 2.5 L. COLOR BLANCO NIEVE SERIE AFAHR6CA2LP108380	370,875.61
1244 11430021533W01101901 0005	01 CAMIONETA MARCA FORD RANGER XL MODELO 2020 4X2 2.5 L. COLOR BLANCO NIEVE SERIE AFAHR6CA1LP109911	370,875.61
1244 11430021533W01101901 0006	01 CAMIONETA MARCA FORD RANGER XL MODELO 2020 4X2 2.5 L. COLOR BLANCO NIEVE SERIE AFAHR6CAXLP109907	370,875.61
1244 11430021533W01101901 0007	01 CAMIONETA MARCA FORD RANGER XL MODELO 2020 4X2 2.5 L. COLOR BLANCO NIEVE SERIE AFAHR6CAXLP109874	370,875.61
1244 11430021533W01101901 0008	01 CAMIONETA MARCA FORD RANGER XL MODELO 2020 4X2 2.5 L. COLOR BLANCO NIEVE SERIE AFAHR6CA3LP109909	370,875.61
1244 11430021533W01101901 0009	01 CAMIONETA MARCA FORD RANGER XL MODELO 2020 4X2 2.5 L. COLOR BLANCO NIEVE SERIE AFAHR6CA8LP109906	370,875.61
1244 11430021533W01101901 0010	01 CAMIONETA MARCA FORD RANGER XL MODELO 2020 4X2 2.5 L. COLOR BLANCO NIEVE SERIE AFAHR6CA4LP109871	370,875.61
1244 11430021533W01101901 0011	01 CAMIONETA MARCA FORD RANGER XL MODELO 2020 4X2 2.5 L. COLOR BLANCO NIEVE SERIE AFAHR6CA6LP109905	370,875.61
1244 11430021533W01101901 0012	01 CAMIONETA MARCA FORD RANGER XL MODELO 2020 4X2 2.5 L. COLOR BLANCO NIEVE SERIE AFAHR6CA2LP109867	370,875.61
1244 11430021533W01101901 0013	01 CAMIONETA MARCA FORD RANGER XL MODELO 2020 4X2 2.5 L. COLOR BLANCO NIEVE SERIE AFAHR6CA2LP109870	370,875.60
1244 11430021533W01101901 0014	01 CAMIONETA MARCA FORD RANGER XL MODELO 2020 4X2 2.5 L. COLOR BLANCO NIEVE SERIE AFAHR6CA8LP109923	370,875.60
1244 11430021533W01101901 0015	01 CAMIONETA MARCA FORD RANGER XL MODELO 2020 4X2 2.5 L. COLOR BLANCO NIEVE SERIE AFAHR6CA4LP109868	370,875.60

SISTEMA CONTABLE 2024
RELACIÓN DE BIENES MUEBLES QUE COMPONEN SU PATRIMONIO
Cuenta Pública al 30 de junio de 2024

Página 72 de 92

Hora: 03:42:28p. m.

Fecha: 24/07/2024

Código	Descripción del Bien	Valor en Libros
1244 11430021533W01101901 0016	01 CAMIONETA MARCA FORD RANGER XL MODELO 2020 4X2 2.5 L. COLOR BLANCO NIEVE SERIE AFAHR6CA0LP109866	370,875.60
1244 11430021533W01101901 0017	01 CAMIONETA MARCA FORD RANGER XL MODELO 2020 4X2 2.5 L. COLOR BLANCO NIEVE SERIE AFAHR6CA5LP109880	370,875.60
1244 11430021533W01101901 0018	01 CAMIONETA MARCA FORD RANGER XL MODELO 2020 4X2 2.5 L. COLOR BLANCO NIEVE SERIE AFAHR6CA8LP109873	370,875.60
1244 11430021533W01102001 0003	01 CAMIONETA MARCA FORD RANGER SAFR MODELO 2020 COLOR ARENA ESTELAR SERIE AFAHR6CA8LP110845	385,724.00
1244 11430021533W01102001 0004	01 CAMIONETA MARCA FORD RANGER SAFR MODELO 2020 COLOR ARENA ESTELAR SERIE AFAHR6CA6LP110844	385,724.00
1244 11430021533W01102001 0005	01 CAMIONETA MARCA FORD RANGER SAFR MODELO 2020 COLOR BLANCO NIEVE, SERIE AFAHR6CA8LP110991	385,724.00
1244 11430021533W01102001 0006	01 CAMIONETA MARCA FORD RANGER SAFR MODELO 2020 COLOR BLANCO NIEVE, SERIE AFAHR6CA8LP110988	385,724.00
1244 11430021533W01102001 0007	01 CAMIONETA MARCA FORD RANGER SAFR MODELO 2020 COLOR BLANCO NIEVE, SERIE AFAHR6CA7LP110982	385,724.00
1244 11430021533W01102001 0008	01 CAMIONETA MARCA FORD RANGER SAFR MODELO 2020 COLOR BLANCO NIEVE, SERIE AFAHR6CA3LP110980	385,724.00
1244 11430021533W01102001 0009	01 CAMIONETA MARCA FORD RANGER SAFR MODELO 2020 COLOR BLANCO NIEVE, SERIE AFAHR6CA5LP110978	385,724.00
1244 11430021533W01102001 0010	01 CAMIONETA MARCA FORD RANGER SAFR MODELO 2020 COLOR BLANCO NIEVE, SERIE AFAHR6CA1LP110976	385,724.00
1244 11430021533W01102001 0011	01 CAMIONETA MARCA FORD RANGER SAFR MODELO 2020 COLOR BLANCO NIEVE, SERIE AFAHR6CA0LP110984	385,724.00
1244 11430021533W01102001 0012	01 CAMIONETA MARCA FORD RANGER SAFR MODELO 2020 COLOR BLANCO NIEVE, SERIE AFAHR6CA5LP110981	385,724.00
1244 11430021533W01102001 0013	01 CAMIONETA MARCA FORD RANGER SAFR MODELO 2020 COLOR BLANCO NIEVE, SERIE AFAHR6CA9LP110997	139,238.40
1244 11430021533W01102001 0014	01 AUTOMOVIL NUEVO VOLKSWAGEN MARCA VIRTUS MODELO 2020 COLOR BLANCO CANDY SERIE 9BWDL5BZ5LP130133	261,791.00
1244 11430021533W01102001 0015	01 AUTOMOVIL NUEVO VOLKSWAGEN MARCA VIRTUS MODELO 2020 COLOR BLANCO CANDY SERIE 9BWDL5BZ0LP131044	261,791.00
1244 11430021533W01102001 0016	01 AUTOMOVIL NUEVO VOLKSWAGEN MARCA VIRTUS MODELO 2020 COLOR BLANCO CANDY SERIE 9BWDL5BZ4LP131063	261,791.00
1244 11430021533W01102001 0017	01 AUTOMOVIL NUEVO VOLKSWAGEN MARCA VIRTUS MODELO 2020 COLOR BLANCO CANDY SERIE 9BWDL5BZ4LP130611	261,791.00
1244 11430021533W01102001 0018	01 AUTOMOVIL NUEVO VOLKSWAGEN MARCA VIRTUS MODELO 2020 COLOR BLANCO CANDY SERIE 9BWDL5BZXLP130547	261,791.00
1244 11430021533W01102001 0019	01 AUTOMOVIL NUEVO VOLKSWAGEN MARCA VIRTUS MODELO 2020 COLOR BLANCO CANDY SERIE 9BWDL5BZ4LP128289	261,791.00
1244 11430021533W01102001 0020	01 AUTOMOVIL NUEVO VOLKSWAGEN MARCA VIRTUS MODELO 2020 COLOR BLANCO CANDY SERIE 9BWDL5BZ4LP128681	261,791.00
1244 11430021533W01102001 0021	01 AUTOMOVIL NUEVO VOLKSWAGEN MARCA VIRTUS MODELO 2020 COLOR BLANCO CANDY SERIE 9BWDL5BZ3LP127263	261,791.00
1244 11430021533W01102001 0023	01 AUTOMOVIL NUEVO VOLKSWAGEN MARCA VIRTUS MODELO 2020 COLOR BLANCO CANDY SERIE 9BWDL5BZ3LP128140	130,895.50
1244 11430021533W01102001 0024	01 AUTOMOVIL NUEVO VOLKSWAGEN MARCA GOL TRENDLINE MODELO 2020 COLOR BLANCO CANDY SERIE 9BWAB45U5LT115378	198,591.00
1244 11430021533W01102001 0025	01 AUTOMOVIL NUEVO VOLKSWAGEN MARCA GOL TRENDLINE MODELO 2020 COLOR BLANCO CANDY SERIE 9BWAB45U7LT115771	198,591.00

SISTEMA CONTABLE 2024
RELACIÓN DE BIENES MUEBLES QUE COMPONEN SU PATRIMONIO
Cuenta Pública al 30 de junio de 2024

Página 73 de 92

Hora: 03:42:28p. m.

Fecha: 24/07/2024

Código	Descripción del Bien	Valor en Libros
1244 11430021533W01102001 0027	01 CAMIONETA MARCA FORD F-150 XL MODELO 2020 TIPO PICK UP DOBLE CABINA COLOR BLANCO OXFORD SERIE 1FTEW1E58LKD29388	707,400.00
1244 11430021533W01102001 0028	01 VEHICULO TIPO PICK UP PARA TRASLADO DE CADAVERES UNIDAD MOVIL TIPO CHASIS MARCA NISSAN MODELO NP 300 COLOR BLANCO SERIE 3N6AD35A2LK874338	754,000.00
1244 11430021533W01102001 0029	01 VEHICULO TIPO PICK UP PARA TRASLADO DE CADAVERES UNIDAD MOVIL TIPO CHASIS MARCA NISSAN MODELO NP 300 COLOR BLANCO SERIE 3N6AD35A0LK885080	754,000.00
1244 11430021533W01102001 0030	01 VEHICULO TIPO PICK UP PARA TRASLADO DE CADAVERES UNIDAD MOVIL TIPO CHASIS MARCA NISSAN MODELO NP 300 COLOR BLANCO SERIE 3N6AD35A2LK885064	754,000.00
1244 11430021533W01102001 0031	01 VEHICULO TIPO PICK UP PARA TRASLADO DE CADAVERES UNIDAD MOVIL TIPO CHASIS MARCA NISSAN MODELO NP 300 COLOR BLANCO SERIE 3N6AD35A9LK876992	519,868.65
1244 11430021533W01102101 0003	01 VEHICULO NUEVO MARCA NISSAN, MODELO FRONTIER 2021, COLOR BLANCO, SERIE 3N6AD33A9MK831202, FACTURA AA44351	460,000.32
1244 11430021533W01102101 0004	01 VEHICULO NUEVO MARCA NISSAN, MODELO FRONTIER 2021, COLOR BLANCO, SERIE 3N6AD33A8MK834558, FACTURA AA44352	460,000.32
1244 11430021533W01102101 0005	01 VEHICULO NUEVO MARCA NISSAN, MODELO FRONTIER 2021, COLOR BLANCO, SERIE 3N6AD33A8MK834320, FACTURA AA44353	460,000.32
1244 11430021533W01102101 0006	01 VEHICULO NUEVO MARCA NISSAN, MODELO FRONTIER 2021, COLOR BLANCO, SERIE 3N6AD33A8MK833698, FACTURA AA44362	460,000.32
1244 11430021533W01102101 0007	01 VEHICULO NUEVO MARCA NISSAN, MODELO FRONTIER 2021, COLOR BLANCO, SERIE 3N6AD33A9MK832964, FACTURA AA44363	460,000.32
1244 11430021533W01102101 0008	01 VEHICULO NUEVO MARCA NISSAN, MODELO FRONTIER 2021, COLOR BLANCO, SERIE 3N6AD33A9MK832785, FACTURA AA44364	460,000.32
1244 11430021533W01102101 0009	01 VEHICULO NUEVO MARCA NISSAN, MODELO FRONTIER 2021, COLOR BLANCO, SERIE 3N6AD33A9MK832690, FACTURA AA44365	460,000.32
1244 11430021533W01102101 0010	01 VEHICULO NUEVO MARCA NISSAN, MODELO FRONTIER 2021, COLOR BLANCO, SERIE 3N6AD33A9MK832656, FACTURA AA44366	460,000.32
1244 11430021533W01102101 0011	01 VEHICULO NUEVO MARCA NISSAN, MODELO FRONTIER 2021, COLOR BLANCO, SERIE 3N6AD33A9MK832608, FACTURA AA44367	460,000.32
1244 11430021533W01102101 0012	01 VEHICULO NUEVO MARCA NISSAN, MODELO FRONTIER 2021, COLOR BLANCO, SERIE 3N6AD33A9MK833614, FACTURA AA44368	460,000.32
1244 11430021533W01102101 0013	01 VEHICULO NUEVO MARCA NISSAN, MODELO FRONTIER 2021, COLOR BLANCO, SERIE 3N6AD33A9MK833533, FACTURA AA44369	460,000.32
1244 11430021533W01102101 0014	01 VEHICULO NUEVO MARCA NISSAN, MODELO FRONTIER 2021, COLOR BLANCO, SERIE 3N6AD33A9MK833340, FACTURA AA44370	460,000.32
1244 11430021533W01102101 0015	01 VEHICULO NUEVO MARCA NISSAN, MODELO FRONTIER 2021, COLOR BLANCO, SERIE 3N6AD33A1MK833509, FACTURA AA44371	460,000.32
1244 11430021533W01102101 0016	01 VEHICULO NUEVO MARCA NISSAN, MODELO FRONTIER 2021, COLOR BLANCO, SERIE 3N6AD33AXMK833864, FACTURA AA44372	460,000.32
1244 11430021533W01102101 0017	01 VEHICULO NUEVO MARCA NISSAN, MODELO FRONTIER 2021, COLOR BLANCO, SERIE 3N6AD33AXMK834190, FACTURA AA44373	460,000.32
1244 11430021533W01102101 0018	01 VEHICULO NUEVO MARCA NISSAN, MODELO FRONTIER 2021, COLOR BLANCO, SERIE 3N6AD33AXMK834285, FACTURA AA44374	460,000.32
1244 11430021533W01102101 0019	01 VEHICULO NUEVO MARCA NISSAN, MODELO FRONTIER 2021, COLOR BLANCO, SERIE 3N6AD33AXMK833735, FACTURA AA44375	460,000.32
1244 11430021533W01102101 0020	01 VEHICULO NUEVO MARCA NISSAN, MODELO FRONTIER 2021, COLOR BLANCO, SERIE 3N6AD33AXMK833654, FACTURA AA44376	460,000.32

SISTEMA CONTABLE 2024
RELACIÓN DE BIENES MUEBLES QUE COMPONEN SU PATRIMONIO
Cuenta Pública al 30 de junio de 2024

Página 74 de 92

Hora: 03:42:28p. m.

Fecha: 24/07/2024

Código	Descripción del Bien	Valor en Libros
1244 11430021533W01102101 0021	01 VEHICULO NUEVO MARCA NISSAN, MODELO FRONTIER 2021, COLOR BLANCO, SERIE 3N6AD33AXMK833623, FACTURA AA44377	460,000.32
1244 11430021533W01102101 0022	01 VEHICULO NUEVO MARCA NISSAN, MODELO FRONTIER 2021, COLOR BLANCO, SERIE 3N6AD33AXMK833542, FACTURA AA44378	460,000.32
1244 11430021533W01102101 0023	01 VEHICULO NUEVO MARCA NISSAN, MODELO FRONTIER 2021, COLOR BLANCO, SERIE 3N6AD33AXMK833640, FACTURA AA44379	460,000.32
1244 11430021533W01102101 0024	01 VEHICULO NUEVO MARCA NISSAN, MODELO FRONTIER 2021, COLOR BLANCO, SERIE 3N6AD33AXMK833938, FACTURA AA44380	460,000.32
1244 11430021533W01102101 0025	01 VEHICULO NUEVO MARCA NISSAN, MODELO FRONTIER 2021, COLOR BLANCO, SERIE 3N6AD33AXMK833816, FACTURA AA44381	460,000.32
1244 11430021533W01102101 0026	01 VEHICULO NUEVO MARCA NISSAN, MODELO FRONTIER 2021, COLOR BLANCO, SERIE 3N6AD33AXMK834383, FACTURA AA44382	460,000.32
1244 11430021533W01102101 0027	01 VEHICULO NUEVO MARCA NISSAN, MODELO FRONTIER 2021, COLOR BLANCO, SERIE 3N6AD33AXMK833170, FACTURA AA44383	460,000.32
1244 11430021533W01102101 0028	01 VEHICULO NUEVO MARCA NISSAN, MODELO FRONTIER 2021, COLOR BLANCO, SERIE 3N6AD33AXMK833198, FACTURA AA44384	460,000.32
1244 11430021533W01102101 0029	01 VEHICULO NUEVO MARCA NISSAN, MODELO FRONTIER 2021, COLOR BLANCO, SERIE 3N6AD33AXMK833220, FACTURA AA44385	460,000.32
1244 11430021533W01102101 0030	01 VEHICULO NUEVO MARCA NISSAN, MODELO FRONTIER 2021, COLOR BLANCO, SERIE 3N6AD33AXMK833329, FACTURA AA44386	460,000.32
1244 11430021533W01102101 0031	01 VEHICULO NUEVO MARCA NISSAN, MODELO FRONTIER 2021, COLOR BLANCO, SERIE 3N6AD33AXMK833373, FACTURA AA44387	460,000.32
1244 11430021533W01102101 0032	01 VEHICULO NUEVO MARCA NISSAN, MODELO FRONTIER 2021, COLOR BLANCO, SERIE 3N6AD33AXMK832682, FACTURA AA44388	460,000.32
1244 11430021533W01102101 0033	01 VEHICULO NUEVO MARCA NISSAN, MODELO FRONTIER 2021, COLOR BLANCO, SERIE 3N6AD33AXMK832780, FACTURA AA44389	460,000.32
1244 11430021533W01102101 0034	01 VEHICULO NUEVO MARCA NISSAN, MODELO FRONTIER 2021, COLOR BLANCO, SERIE 3N6AD33AXMK832844, FACTURA AA44390	460,000.32
1244 11430021533W01102101 0035	01 VEHICULO NUEVO MARCA NISSAN, MODELO FRONTIER 2021, COLOR BLANCO, SERIE 3N6AD33AXMK832987, FACTURA AA44391	460,000.32
1244 11430021533W01102101 0037	01 VEHICULO NUEVO MARCA NISSAN, MODELO FRONTIER 2021, COLOR BLANCO, SERIE 3N6AD33AXMK833122, FACTURA AA44393	460,000.32
1244 11430021533W01102101 0038	01 VEHICULO NUEVO MARCA NISSAN, MODELO FRONTIER 2021, COLOR BLANCO, SERIE 3N6AD33A9MK834360, FACTURA AA44394	460,000.32
1244 11430021533W01102101 0039	01 VEHICULO NUEVO MARCA NISSAN, MODELO FRONTIER 2021, COLOR BLANCO, SERIE 3N6AD33AXMK831547, FACTURA AA44395	460,000.32
1244 11430021533W01102101 0040	01 VEHICULO NUEVO MARCA NISSAN, MODELO FRONTIER 2021, COLOR BLANCO, SERIE 3N6AD33AXMK832486, FACTURA AA44396	460,000.32
1244 11430021533W01102101 0041	01 VEHICULO NUEVO MARCA NISSAN, MODELO FRONTIER 2021, COLOR BLANCO, SERIE 3N6AD33A2MK833891, FACTURA AA44397	460,000.32
1244 11430021533W01102101 0042	01 VEHICULO NUEVO MARCA NISSAN, MODELO FRONTIER 2021, COLOR BLANCO, SERIE 3N6AD33A9MK833161, FACTURA AA44398	460,000.32
1244 11430021533W01102101 0043	01 VEHICULO NUEVO MARCA NISSAN, MODELO FRONTIER 2021, COLOR BLANCO, SERIE 3N6AD33A9MK833080, FACTURA AA44399	460,000.32
1244 11430021533W01102101 0044	01 VEHICULO NUEVO MARCA NISSAN, MODELO FRONTIER 2021, COLOR BLANCO, SERIE 3N6AD33A9MK834259, FACTURA AA44400	460,000.32
1244 11430021533W01102101 0045	01 VEHICULO NUEVO MARCA NISSAN, MODELO FRONTIER 2021, COLOR BLANCO, SERIE 3N6AD33A9MK834181, FACTURA AA44401	460,000.32
1244 11430021533W01102101 0046	01 VEHICULO NUEVO MARCA NISSAN, MODELO FRONTIER 2021, COLOR BLANCO, SERIE 3N6AD33A8MK833930, FACTURA AA44402	460,000.32

SISTEMA CONTABLE 2024
RELACIÓN DE BIENES MUEBLES QUE COMPONEN SU PATRIMONIO
Cuenta Pública al 30 de junio de 2024

Página 75 de 92

Hora: 03:42:28p. m.

Fecha: 24/07/2024

Código	Descripción del Bien	Valor en Libros
1244 11430021533W01102101 0047	01 VEHICULO NUEVO MARCA NISSAN, MODELO FRONTIER 2021, COLOR BLANCO, SERIE 3N6AD33AXMK833363, FACTURA AA44403	460,000.32
1244 11430021533W01102101 0048	01 VEHICULO NUEVO MARCA NISSAN, MODELO FRONTIER 2021, COLOR BLANCO, SERIE 3N6AD33AXMK833206, FACTURA AA44404	460,000.32
1244 11430021533W01102101 0049	01 VEHICULO NUEVO MARCA NISSAN, MODELO FRONTIER 2021, COLOR BLANCO, SERIE 3N6AD33AXMK833217, FACTURA AA44405	460,000.32
1244 11430021533W01102101 0050	01 VEHICULO NUEVO MARCA NISSAN, MODELO FRONTIER 2021, COLOR BLANCO, SERIE 3N6AD33A9MK834083, FACTURA AA44406	460,000.32
1244 11430021533W01102101 0051	01 VEHICULO NUEVO MARCA NISSAN, MODELO FRONTIER 2021, COLOR BLANCO, SERIE 3N6AD33AXMK832651, FACTURA AA44407	460,000.32
1244 11430021533W01102101 0052	01 VEHICULO NUEVO MARCA NISSAN, MODELO FRONTIER 2021, COLOR BLANCO, SERIE 3N6AD33AXMK832553, FACTURA AA44408	460,000.32
1244 11430021533W01102101 0053	01 VEHICULO NUEVO MARCA NISSAN, MODELO FRONTIER 2021, COLOR BLANCO, SERIE 3N6AD33AXMK832519, FACTURA AA44409	460,000.32
1244 11430021533W01102101 0054	01 VEHICULO NUEVO MARCA NISSAN, MODELO FRONTIER 2021, COLOR BLANCO, SERIE 3N6AD33AXMK832245, FACTURA AA44410	460,000.32
1244 11430021533W01102101 0055	01 VEHICULO NUEVO MARCA NISSAN, MODELO FRONTIER 2021, COLOR BLANCO, SERIE 3N6AD33A9MK834586, FACTURA AA44411	460,000.32
1244 11430021533W01102101 0056	01 VEHICULO NUEVO MARCA NISSAN, MODELO FRONTIER 2021, COLOR BLANCO, SERIE 3N6AD33A9MK834388, FACTURA AA44412	460,000.32
1244 11430021533W01102101 0057	01 VEHICULO NUEVO MARCA NISSAN, MODELO FRONTIER 2021, COLOR BLANCO, SERIE 3N6AD33AXMK833153, FACTURA AA44413	460,000.32
1244 11430021533W01102101 0058	01 VEHICULO NUEVO MARCA NISSAN, MODELO FRONTIER 2021, COLOR BLANCO, SERIE 3N6AD33AXMK833105, FACTURA AA44414	460,000.32
1244 11430021533W01102101 0059	01 VEHICULO NUEVO MARCA NISSAN, MODELO FRONTIER 2021, COLOR BLANCO, SERIE 3N6AD33AXMK832990, FACTURA AA44415	460,000.32
1244 11430021533W01102101 0060	01 VEHICULO NUEVO MARCA NISSAN, MODELO FRONTIER 2021, COLOR BLANCO, SERIE 3N6AD33AXMK832919, FACTURA AA44416	460,000.32
1244 11430021533W01102101 0061	01 VEHICULO NUEVO MARCA NISSAN, MODELO FRONTIER 2021, COLOR BLANCO, SERIE 3N6AD33AXMK832794, FACTURA AA44417	460,000.32
1244 11430021533W01102101 0062	01 VEHICULO NUEVO MARCA FORD TIPO PICK UP F-150 XL 4X2 DOBLE CABINA, MODELO 2021, COLOR NEGRO OBSIDIANA, SERIE 1FTEW1CB6MKE29449, FACTURA AM12567	818,200.20
1244 11430021533W01102101 0063	01 VEHICULO NUEVO MARCA FORD TIPO PICK UP F-150 XL 4X2 DOBLE CABINA, MODELO 2021, COLOR BLANCO OXFORD, SERIE 1FTEW1CB2MKE24950, FACTURA AM12568	818,200.20
1244 11430021533W01102101 0064	01 VEHICULO NUEVO MARCA FORD TIPO PICK UP F-150 XL 4X2 DOBLE CABINA, MODELO 2021, COLOR BLANCO OXFORD, SERIE 1FTEW1CB2MKE29593, FACTURA AM12569	818,200.20
1244 11430021591W00101501 0004	01 VEHICULO VOLKSWAGEN DOBLE CABINA, AMAROK ENTRY 4X4, 140 HP, SERIE BAWDD42HXFA054367,(SPA 2015)	456,000.00
1244 11430021591W00101501 0005	01 VEHICULO VOLKSWAGEN DOBLE CABINA, AMAROK ENTRY 4X4, 140 HP, SERIE BAWDD42H0FA055673, (SPA 2015)	456,000.00
1244 11430021591W00101501 0006	01 VEHICULO VOLKSWAGEN DOBLE CABINA, AMAROK ENTRY 4X4, 140 HP, SERIE BAWDD42H4FA055563, (SPA 2015)	456,000.00
1244 11430021591W00101501 0007	01 VEHICULO VOLKSWAGEN DOBLE CABINA, AMAROK ENTRY 4X4, 140 HP, SERIE BAWDD42H7FA055444, (SPA 2015)	456,000.00
1244 11430021591W00101501 0008	01 VEHICULO VOLKSWAGEN DOBLE CABINA, AMAROK ENTRY 4X4, 140 HP, SERIE BAWDD42H1FA055469, (SPA 2015)	456,000.00

SISTEMA CONTABLE 2024
RELACIÓN DE BIENES MUEBLES QUE COMPONEN SU PATRIMONIO
Cuenta Pública al 30 de junio de 2024

Página 76 de 92

Hora: 03:42:28p. m.

Fecha: 24/07/2024

Código	Descripción del Bien	Valor en Libros
1244 11430021591W00101501 0009	01 VEHICULO VOLSKSWAGEN DOBLE CABINA, AMAROK ENTRY 4X4, 140 HP, SERIE BAWDD42H9FA054411, (SPA 2015)	456,000.00
1244 11430021591W00101501 0010	01 VEHICULO VOLSKSWAGEN DOBLE CABINA, AMAROK ENTRY 4X4, 140 HP, SERIE BAWDD42H7FA051250 (SPA 2015)	456,000.00
1244 11430021591W00101501 0011	01 VEHICULO VOLSKSWAGEN DOBLE CABINA, AMAROK ENTRY 4X4, 140 HP, SERIE BAWDD42HXFA052778, (SPA 2015)	456,000.00
1244 11430021591W00101501 0013	01 VEHICULO VOLSKSWAGEN DOBLE CABINA, AMAROK ENTRY 4X4, 140 HP, SERIE BAWDD42H5FA051022, (SPA 2015)	456,000.00
1244 11430021591W00101501 0014	01 VEHICULO VOLSKSWAGEN DOBLE CABINA, AMAROK ENTRY 4X4, 140 HP, SERIE BAWDD42H9FA051671, (SPA 2015)	456,000.00
1244 11430021591W00101501 0015	01 VEHICULO VOLSKSWAGEN DOBLE CABINA, AMAROK ENTRY 4X4, 140 HP, SERIE BAWDD42H4FA049777, (SPA 2015)	456,000.00
1244 11430021591W00101501 0016	01 VEHICULO VOLSKSWAGEN DOBLE CABINA, AMAROK ENTRY 4X4, 140 HP, SERIE BAWDD42HXFA050495, (SPA 2015)	456,000.00
1244 11430021591W00101501 0018	01 VEHICULO VOLSKSWAGEN DOBLE CABINA, AMAROK ENTRY 4X4, 140 HP, SERIE BAWDD42H8FA149894, (SPA 2015)	456,000.00
1244 11430021591W00101501 0019	01 VEHICULO VOLSKSWAGEN DOBLE CABINA, AMAROK ENTRY 4X4, 140 HP, SERIE BAWDD42H4FA049956, (SPA 2015)	456,000.00
1244 11430021591W00101501 0020	01 VEHICULO VOLSKSWAGEN DOBLE CABINA, AMAROK ENTRY 4X4, 140 HP, SERIE BAWDD42H9FA049886, (SPA 2015)	456,000.00
1244 11430021591W00101501 0021	01 VEHICULO VOLSKSWAGEN DOBLE CABINA, AMAROK ENTRY 4X4, 140 HP, SERIE BAWDD42H6FA049912, (SPA 2015)	456,000.00
1244 11430021591W00101501 0022	01 VEHICULO VOLSKSWAGEN DOBLE CABINA, AMAROK ENTRY 4X4, 140 HP, SERIE BAWDD42H6FA049103, (SPA 2015)	456,000.00
1244 11430021591W00101501 0023	01 VEHICULO VOLSKSWAGEN DOBLE CABINA, AMAROK ENTRY 4X4, 140 HP, SERIE BAWDD42HBFA049085, (SPA 2015)	456,000.00
1244 11430021591W00101501 0024	01 VEHICULO VOLSKSWAGEN DOBLE CABINA, AMAROK ENTRY 4X4, 140 HP, SERIE BAWDD42H4FA054509. (SPA 2015)	456,000.00
1244 11430021591W00101501 0025	01 VEHICULO VOLSKSWAGEN DOBLE CABINA, AMAROK ENTRY 4X4, 140 HP, SERIE BAWDD42H5FA054373, (SPA 2015)	456,000.00
1244 11430021591W00101501 0026	01 VEHICULO VOLSKSWAGEN DOBLE CABINA, AMAROK ENTRY 4X4, 140 HP, SERIE BAWDD42H3FA054579, (SPA 2015)	456,000.00
1244 11430021591W00101501 0027	01 VEHICULO VOLSKSWAGEN DOBLE CABINA, AMAROK ENTRY 4X4, 140 HP, SERIE BAWDD42H4FA054512, (SPA 2015)	456,000.00
1244 11430021591W00101501 0028	01 VEHICULO VOLSKSWAGEN DOBLE CABINA, AMAROK ENTRY 4X4, 140 HP, SERIE BAWDD42H7FA054360, (SPA 2015)	456,000.00
1244 11430021591W00101501 0029	01 VEHICULO VOLSKSWAGEN DOBLE CABINA, AMAROK ENTRY 4X4, 140 HP, SERIE BAWDD42H2FA054993, (SPA 2015)	456,000.00
1244 11430021591W00101501 0030	01 VEHICULO VOLSKSWAGEN DOBLE CABINA, AMAROK ENTRY 4X4, 140 HP, SERIE BAWDD42H4FA052761, (SPA 2015)	456,000.00
1244 11430021591W00101501 0031	01 VEHICULO VOLSKSWAGEN DOBLE CABINA, AMAROK ENTRY 4X4, 140 HP, SERIE BAWDD42HBFA054920, (SPA 2015)	456,000.06
1244 136001114A3X00102301 0003	01 UNIDAD NUEVA MARCA NISSAN FRONTIER PLATINUM LE 2.5L 4 CI TA 4 PTAS 4X2 COLOR ROJO SERIE 3N6AD33A7PK872206	698,900.00
1244 14000111528C00112401 0003	01 VEHICULO NUEVO MARCA NISSAN VERSA ADVANCE CVT 1.6 LTS. COLOR GRIS OXFORD, MODELO 2024 SERIE 3N1CN8AE9RL876219, FACTURA 28532	402,899.32
1244 14000111528C00112401 0004	01 VEHICULO NUEVO MARCA NISSAN VERSA ADVANCE CVT 1.6 LTS. COLOR PLATA, MODELO 2024 SERIE 3N1CN8AEXRL885771, FACTURA 28533	402,899.32

SISTEMA CONTABLE 2024
RELACIÓN DE BIENES MUEBLES QUE COMPONEN SU PATRIMONIO
Cuenta Pública al 30 de junio de 2024

Página 77 de 92

Hora: 03:42:28p. m.

Fecha: 24/07/2024

Código	Descripción del Bien	Valor en Libros
1244 14000111528C00112401 0005	01 VEHICULO NUEVO MARCA NISSAN VERSA ADVANCE CVT 1.6 LTS. COLOR PLATA, MODELO 2024 SERIE 3N1CN8AE7RL885890, FACTURA 28534	402,899.32
1244 14000111528C00112401 0006	01 VEHICULO NUEVO MARCA NISSAN VERSA ADVANCE CVT 1.6 LTS. COLOR AZUL ZAFIRO, MODELO 2024 SERIE 3N1CN8AE3RL885725, FACTURA 28535	402,899.32
1244 14000111528C00112401 0007	01 VEHICULO NUEVO MARCA NISSAN VERSA ADVANCE CVT 1.6 LTS. COLOR BLANCO PERLADO, MODELO 2024 SERIE 3N1CN8AE6RL884178, FACTURA 28536	402,899.32
1244 14000121533I01102301 0003	01 VEHICULO NUEVO MARCA NISSAN FRONTIER LE 2.5L COLOR BLANCO, MODELO 2023 SERIE 3N6AD33A5PK839415 FACTURA 26617	601,899.64
1244 14000121533I01102301 0004	01 VEHICULO NUEVO MARCA NISSAN FRONTIER LE 2.5L COLOR BLANCO, MODELO 2023 SERIE 3N6AD33A1PK838519 FACTURA 26618	601,899.64
1244 14000121533I01102301 0005	01 VEHICULO NUEVO MARCA NISSAN FRONTIER LE 2.5L COLOR BLANCO, MODELO 2023 SERIE 3N6AD33A3PK837968 FACTURA 26619	601,899.64
1244 14000121533I01102301 0006	01 VEHICULO NUEVO MARCA NISSAN FRONTIER LE 2.5L COLOR BLANCO, MODELO 2023 SERIE 3N6AD33A4PK837557 FACTURA 26620	601,899.64
1244 14000121533I01102301 0007	01 VEHICULO NUEVO MARCA NISSAN FRONTIER LE 2.5L COLOR BLANCO, MODELO 2023 SERIE 3N6AD33A9PK839580 FACTURA 26621	601,899.64
1244 14000121533I01102301 0008	01 VEHICULO NUEVO MARCA NISSAN FRONTIER LE 2.5L COLOR BLANCO, MODELO 2023 SERIE 3N6AD33A7PK839335 FACTURA 26622	601,899.64
1244 14000121533I01102301 0009	01 VEHICULO NUEVO MARCA NISSAN FRONTIER LE 2.5L COLOR BLANCO, MODELO 2023 SERIE 3N6AD33A8PK839490 FACTURA 26623	601,899.64
1244 14000121533I01102301 0010	01 VEHICULO NUEVO MARCA NISSAN FRONTIER LE 2.5L COLOR BLANCO, MODELO 2023 SERIE 3N6AD33A7PK839545 FACTURA 26624	601,899.64
1244 14000121533I01102301 0011	01 VEHICULO NUEVO MARCA NISSAN FRONTIER LE 2.5L COLOR BLANCO, MODELO 2023 SERIE 3N6AD33A6PK839505 FACTURA 26625	601,899.64
1244 14000121533I01102301 0012	01 VEHICULO NUEVO MARCA NISSAN FRONTIER LE 2.5L COLOR BLANCO, MODELO 2023 SERIE 3N6AD33A0PK839287 FACTURA 26626	601,899.64
1244 14000121533I01102301 0013	01 VEHICULO NUEVO MARCA NISSAN FRONTIER LE 2.5L COLOR BLANCO, MODELO 2023 SERIE 3N6AD33A8PK839473 FACTURA 26627	601,899.64
1244 14000121533I01102301 0014	01 VEHICULO NUEVO MARCA NISSAN FRONTIER LE 2.5L COLOR BLANCO, MODELO 2023 SERIE 3N6AD33A7PK839321 FACTURA 26628	601,899.64
1244 14000121533I01102301 0015	01 VEHICULO NUEVO MARCA NISSAN FRONTIER LE 2.5L COLOR BLANCO, MODELO 2023 SERIE 3N6AD33A2PK839291 FACTURA 26629	601,899.64
1244 14000121533I01102301 0016	01 VEHICULO NUEVO MARCA NISSAN FRONTIER LE 2.5L COLOR BLANCO, MODELO 2023 SERIE 3N6AD33A1PK839508 FACTURA 26630	601,899.64
1244 14000121533I01102301 0017	01 VEHICULO NUEVO MARCA NISSAN FRONTIER LE 2.5L COLOR BLANCO, MODELO 2023 SERIE 3N6AD33A0PK839418 FACTURA 26631	601,899.64
1244 14000121533I01102301 0018	01 VEHICULO NUEVO MARCA NISSAN FRONTIER LE 2.5L COLOR BLANCO, MODELO 2023 SERIE 3N6AD33A6PK838886 FACTURA 26632	601,899.64
1244 14000121533I01102301 0019	01 VEHICULO NUEVO MARCA NISSAN FRONTIER LE 2.5L COLOR BLANCO, MODELO 2023 SERIE 3N6AD33A5PK838832 FACTURA 26633	601,899.64
1244 14000121533I01102301 0020	01 VEHICULO NUEVO MARCA NISSAN FRONTIER LE 2.5L COLOR BLANCO, MODELO 2023 SERIE 3N6AD33A5PK840371 FACTURA 26634	601,899.64
1244 14000121533I01102301 0021	01 VEHICULO NUEVO MARCA NISSAN FRONTIER LE 2.5L COLOR BLANCO, MODELO 2023 SERIE 3N6AD33A8PK839361 FACTURA 26635	601,899.64
1244 14000121533I01102301 0022	01 VEHICULO NUEVO MARCA NISSAN FRONTIER LE 2.5L COLOR BLANCO, MODELO 2023 SERIE 3N6AD33A0PK841220 FACTURA 26636	601,899.64
1244 14000121533I01102301 0024	01 VEHICULO NUEVO MARCA NISSAN FRONTIER LE 2.5L COLOR BLANCO, MODELO 2023 SERIE 3N6AD33A2PK840635 FACTURA 26638	601,899.64

SISTEMA CONTABLE 2024
RELACIÓN DE BIENES MUEBLES QUE COMPONEN SU PATRIMONIO
Cuenta Pública al 30 de junio de 2024

Página 78 de 92

Hora: 03:42:28p. m.

Fecha: 24/07/2024

Código	Descripción del Bien	Valor en Libros
1244 14000121533I01102301 0025	01 VEHICULO NUEVO MARCA NISSAN FRONTIER LE 2.5L COLOR BLANCO, MODELO 2023 SERIE 3N6AD33A9PK840681 FACTURA 26639	601,899.64
1244 14000121533I01102301 0026	01 VEHICULO NUEVO MARCA NISSAN FRONTIER LE 2.5L COLOR BLANCO, MODELO 2023 SERIE 3N6AD33A3PK840580 FACTURA 26640	601,899.64
1244 14000121533I01102301 0027	01 VEHICULO NUEVO MARCA NISSAN FRONTIER LE 2.5L COLOR BLANCO, MODELO 2023 SERIE 3N6AD33AXPK840480 FACTURA 26641	601,899.64
1244 14000121533I01102301 0028	01 VEHICULO NUEVO MARCA NISSAN FRONTIER LE 2.5L COLOR BLANCO, MODELO 2023 SERIE 3N6AD33A1PK840609 FACTURA 26642	601,899.64
1244 14000121533I01102301 0029	01 VEHICULO NUEVO MARCA NISSAN FRONTIER LE 2.5L COLOR BLANCO, MODELO 2023 SERIE 3N6AD33A1PK840660 FACTURA 26643	601,899.64
1244 14000121533I01102301 0030	01 VEHICULO NUEVO MARCA NISSAN FRONTIER LE 2.5L COLOR BLANCO, MODELO 2023 SERIE 3N6AD33A0PK837975 FACTURA 26644	601,899.64
1244 14000121533I01102301 0031	01 VEHICULO NUEVO MARCA NISSAN FRONTIER LE 2.5L COLOR BLANCO, MODELO 2023 SERIE 3N6AD33A4PK837025 FACTURA 26645	601,899.64
1244 14000121533I01102301 0032	01 VEHICULO NUEVO MARCA NISSAN FRONTIER LE 2.5L COLOR BLANCO, MODELO 2023 SERIE 3N6AD33A5PK837115 FACTURA 26646	601,899.64
1244 14000121533I01102301 0033	01 VEHICULO NUEVO MARCA NISSAN FRONTIER LE 2.5L COLOR BLANCO, MODELO 2023 SERIE 3N6AD33A5PK837244 FACTURA 26647	601,899.64
1244 14000121533I01102301 0034	01 VEHICULO NUEVO MARCA NISSAN FRONTIER LE 2.5L COLOR BLANCO, MODELO 2023 SERIE 3N6AD33A5PK837616 FACTURA 26648	601,899.64
1244 14000121533I01102301 0035	01 VEHICULO NUEVO MARCA NISSAN FRONTIER LE 2.5L COLOR BLANCO, MODELO 2023 SERIE 3N6AD33A6PK838077 FACTURA 26649	601,899.64
1244 14000121533I01102301 0036	01 VEHICULO NUEVO MARCA NISSAN FRONTIER LE 2.5L COLOR BLANCO, MODELO 2023 SERIE 3N6AD33A0PK838205 FACTURA 26650	601,899.64
1244 14000121533I01102301 0037	01 VEHICULO NUEVO MARCA NISSAN FRONTIER LE 2.5L COLOR BLANCO, MODELO 2023 SERIE 3N6AD33A3PK838117 FACTURA 26651	601,899.64
1244 14000121533I01102301 0038	01 VEHICULO NUEVO MARCA NISSAN FRONTIER LE 2.5L COLOR BLANCO, MODELO 2023 SERIE 3N6AD33A4PK838188 FACTURA 26652	601,899.64
1244 14000121533I01102301 0039	01 VEHICULO NUEVO MARCA NISSAN FRONTIER LE 2.5L COLOR BLANCO, MODELO 2023 SERIE 3N6AD33A7PK838590 FACTURA 26653	601,899.64
1244 14000121533I01102301 0040	01 VEHICULO NUEVO MARCA NISSAN FRONTIER LE 2.5L COLOR BLANCO, MODELO 2023 SERIE 3N6AD33A0PK836938 FACTURA 26654	601,899.64
1244 14000121533I01102401 0003	01 VEHICULO NUEVO MARCA NISSAN VERSA SENSE CVT 1.6 LTS. COLOR NARANJA SOLAR, MODELO 2024 SERIE 3N1CN8AE9RL880836, FACTURA 28537	361,899.12
1244 14000121533I01102401 0004	01 VEHICULO NUEVO MARCA NISSAN VERSA SENSE CVT 1.6 LTS. COLOR ROJO, MODELO 2024 SERIE 3N1CN8AE1RL885240, FACTURA 28538	361,899.12
1244 14000121533I01102401 0005	01 VEHICULO NUEVO MARCA NISSAN VERSA SENSE CVT 1.6 LTS. COLOR GRIS, MODELO 2024 SERIE 3N1CN8AE2RL887725, FACTURA 28539	361,899.12
1244 214300111A1X00101601 0101	02 CONTENEDORES REMODELADO BLANCO (EJ. 2015)	30,000.00
1244 214300191A1X00101501 0002	9 CAJAS UTILITARIA SEGUN FACTURAS No. 1398-1406 (DONACION CONSEJO DE LA JUDICATURA)	897,840.00
1244 314300111A1X00100401 0002	01 AERONAVE BELL HELICOPTER TEXTRON MODELO BELL 206 L-1 II LONG RANGER, SERIE No. 45385 FACTURA No. 001026	7,499,242.40
1244 314300111A1X00101001 0002	01 AERONAVE BELL HELICOPTER TEXTRON CANADA MODELO 407 SERIE No. 53931, MOTOR TIPO ROLLS RYCE 250-C47B SERIE No. CAE 848215, FACTURA 0427 Y 0428	45,950,889.30
1244 31430029592W00101601 0002	01 Camioneta Toyota Hilux Cabina Simple (Sencilla) Mod. 2016 Serie No. MR0EX8CB2G1391722 Fact. FD-2115 (SETEC 2016)	316,332.00

SISTEMA CONTABLE 2024
RELACIÓN DE BIENES MUEBLES QUE COMPONEN SU PATRIMONIO
Cuenta Pública al 30 de junio de 2024

Página 79 de 92

Hora: 03:42:28p. m.

Fecha: 24/07/2024

Código	Descripción del Bien	Valor en Libros
1244 31430029592W00101601 0003	01 Camioneta Toyota Hilux Cabina Simple (Sencilla) Mod. 2016 Serie No. MR0EX8CB9G1391605 Fact. FD-2116 (SETEC 2016)	316,332.00
1244 31430029592W00101601 0004	01 Modificacion de Vehiculo Nacional Caja y Compartimientos (Gondola Libre) Fact. FD-2115 (SETEC 2016)	27,747.20
1244 31430029592W00101601 0005	01 Modificacion de Vehiculo Nacional Caja y Compartimientos (Gondola Libre) Fact. FD-2116 (SETEC 2016)	27,747.20
1244 914300111A1X00101601 0101	01 CONTENEDOR REMODELADO BLANCO (EJ. 2015)	30,000.00
1245	Equipo de Defensa y Seguridad	62,275,212.21
1245 114300111A1X00100701 0004	50 PLACA BALISTICA DE CERAMICA NIVEL IV	265,075.00
1245 114300111A1X00101401 1001	01 Lote 1 Equipo Interceptor GSM (FASP 2011)	5,481,000.00
1245 114300111A1X00101401 1002	01 Lote 2 Equipo Interceptor 3G (FASP 2011)	3,378,600.00
1245 114300111A1X00101401 1003	01 Lote 3 Equipo Forense de Celulares Serie CFS-20110826-100843 (FASP 2011)	217,250.00
1245 114300111A1X00101401 1004	01 Lote 3 Equipo Forense de Celulares Serie CFS-20110826-100844 (FASP 2011)	217,250.00
1245 114300111A1X00101401 1005	06 Lote 6 Equipo HAZMAT ID 360 Identificador Químico FT-IR Portátil (FASP 2011)	6,150,141.35
1245 114300111A1X00101401 1006	01 Sistema de Generación de Imágenes (FASP 2011)	1,208,987.93
1245 114300111A1X00101401 1007	01 Sistema de Generación de Imágenes (FASP 2011)	16,208,987.93
1245 114300111A1X00101401 1008	01 Sistema de Generación de Imágenes (FASP 2011)	16,860,711.22
1245 114300197A5X00301002 0002	CARABINA CAL. 0.223" MCA. COLT BUSHMASTER MOD. LE6921(FOCODO)	5,156,942.40
1245 114300197A5X00301002 0003	PISTOLA SEMIAUTOMATICA CAL. 9mm MCA. PRIETO BERETTA MOD. 92FS(FOCODO)	1,276,564.00
1245 114300197A5X00301202 0002	100 MARCADORAS, TIPO BRAVO ONE, MCA. TPN COLOR ALPHA BLACK (FOCODO)	347,998.84
1245 114300197A5X00301202 0006	01 TANQUE DE 9 Kg Co2 (FOCODO)	2,318.07
1245 114300197A5X00301202 0007	04 DETECTORES DE METALES, TIPO PALETA, MCA, GARRETT N/S 52085126, 52180695, 52180609 Y 52085108(FOCODO)	26,912.00
1245 114300197A5X00301302 0002	01 Detector de Metal, tipo paleta, Mca. GARRETT N/S 52180669(FOCODO)	6,728.00
1245 114300197A5X00301302 0003	02 Detectores de Metal, tipo paleta, Mca. GARRETT N/S 52180699 y 52180704(FOCODO)	13,456.00
1245 114300197A5X00301302 0004	02 Detectores de Metal, tipo paleta, Mca. GARRETT N/S 52085049 y 52085098(FOCODO)	13,456.00
1245 114300197A5X00301302 0005	01 Detector de Metal, tipo paleta, Mca. GARRETT N/S 52180675(FOCODO)	6,728.00
1245 11430021533W01101701 0003	02 BINOCULARES MARCA BUSHNELL MODELO 134211 H2O	10,440.00
1245 11430021533W01101701 0004	02 BINOCULARES DE VISION NOCTURNA MODELO NIGHT VISION VX GEN 1 MARCA ATN	43,401.35
1245 11430021533W01101901 0005	02 KIT DE ENTRADA TACTICA 3 MARCA BLACKHAWK MODELO DE-EK3	97,440.00
1245 11430021533W01102101 0003	183 PISTOLAS SEMIAUTOMATICAS CALIBRE 9 X 19, MARCA BERETTA, MODELO 92 F5	2,209,838.12
1245 11430021595W00101601 0101	01 SIMULADOR DE TIRO MARCA VIRTRA SYSTEMS MODELO GC100	3,074,986.00
1246	Maquinaria, Otros Equipos y Herramientas	221,196,297.06
1246 114300111A1X00100501 0050	01 CENTRAL TELEFONICA EXPANSIBLE PANASONIC KX-TES824	9,869.00
1246 114300111A1X00100501 0078	01 SUBESTACION ELECTRICA CAPACIDAD 30 KVA.	70,165.66
1246 114300111A1X00100601 0001	01 PZA. Transformador DACI-25-13,200-120/240V MCA. PROLEC G.E. SERIE DACI104-57-004	21,212.90

SISTEMA CONTABLE 2024
RELACIÓN DE BIENES MUEBLES QUE COMPONEN SU PATRIMONIO
Cuenta Pública al 30 de junio de 2024

Página 80 de 92

Hora: 03:42:28p. m.

Fecha: 24/07/2024

Código	Descripción del Bien	Valor en Libros
1246 114300111A1X00100601 0008	01 PZA. CATCHER DE 21/2 CABALLOS CORRIENTE ELECTRICA DE 110 VOLTS	9,351.00
1246 114300111A1X00100901 0071	01 UNIDAD DE AIRE ACONDICIONADO, TIPO VENTANA MARCA LG, MODELO W42CM INSTALADO EN EL AREA DE ELEVADOR	8,487.00
1246 114300111A1X00100901 0121	01 VEHICULOS DE RAYOS X DENOMINADO Z BACKSTTER	35,141,095.82
1246 114300111A1X00101001 0001	01 MINI SPLIT HIGH WALL 12000 BTU YORK 220/1/60	5,500.00
1246 114300111A1X00101001 0018	04 MINI SPLIT HIGH WALL 24000 BTU ROCKIE YORK 220/1/60	39,199.97
1246 114300111A1X00101001 0019	01 MINI SPLIT HIGH WALL 18000 BTU ROCKIE YORK 220/1/60	7,650.09
1246 114300111A1X00101001 0022	SUMINISTRO Y COLOCACION DE AIRE ACONDICIONADO CON CAPACIDAD DE 5 T.R PISO TECHO MARCA LG MOD. LVNC602LLA2 SERIE 904KARW00022	31,146.00
1246 114300111A1X00101001 0033	SUMINISTRO DE UN EQUIPO DE AIRE ACODICIONADO TIPO MINI SPLIT MARCA LG. CON CAPACIDAD DE 36000 BTU MOD. S362CG SERIE 911KACA0035	19,534.40
1246 114300111A1X00101001 0043	SUMINISTRO DE 01 EQUIPO DE AIRE ACONDICIONADO TIPO MINI SPLIT MARCA LG. MOD. LV-C602LLAO; SERIE E-911TAMA00187	26,990.88
1246 114300111A1X00101001 0050	01 SUMINISTRO DE EQUIPO DE AIRE ACONDICIONADO TIPO MINI SPLIT CON CAPACIDAD DE 24000 BTU MODELO MARCA TRANE	11,368.00
1246 114300111A1X00101001 0055	01 SUMINISTRO DE EQUIPO DE AIRE ACONDICIONADO TIPO MINI ESPLIT MARCA TRANE DE 12000 BTU	8,589.80
1246 114300111A1X00101001 0056	01 SUMINISTRO CONDENSADORA DE 12000 BTU MARCA LG	4,384.50
1246 114300111A1X00101001 0057	01 SUMINISTRO EVAPORADORA DE 12000 BTU MARCA LG	4,384.50
1246 114300111A1X00101001 1001	20 AIRES ACONDICIONADOS TIPO MINI SPLIT DE24000 BTU MARCA GALANZ MOD. AUS24C63F230G4.	146,633.97
1246 114300111A1X00101001 1004	01 MCD0000 UNIDAD MERCEDES BENZ SPRINTER 515 CDI 4 X 2; MODELO 2010	674,934.40
1246 114300111A1X00101001 1005	01 ZBV0000 SISTEMA DE GENERACION DE IMAGENES POR REFLEXION DE RAYOS X	17,048,400.96
1246 114300111A1X00101001 1006	01 MCD0000 UNIDAD MERCEDES BENZ SPRINTER 515 CDI 4 X 2; MODELO 2010	674,934.40
1246 114300111A1X00101001 1007	01 ZBV0000 SISTEMA DE GENERACION DE IMAGENES PORREFLEXION DE RAYOS X	17,048,400.81
1246 114300111A1X00101001 1008	02 UNIDADES TIPO SWAT PIT BULL CON BLINDAJE NIVEL NIJ IV (ANDIVA SA F-6664)	5,443,800.00
1246 114300111A1X00101001 1009	01 EQUIPO INTERCEPTOR GSM (1ST RESPONDER F-0031)	5,481,000.00
1246 114300111A1X00109901 0005	05 SWITTES PARA TORRETA (5204)	7,762.50
1246 11430011528C00102201 0003	01 BOMBA EVANS HIDROSMART IHP BAJA PRESION MODELO SPCB-3H/FACTURA F44110	26,912.00
1246 11430011528C00102201 0004	01 BOMBA EVANS SS4ME150G2-FI/FACTURA F44110	18,328.00
1246 11430011528C00702201 0003	01 RADIO ESTACION BASE AIRMAX AC GEN2 HASTA 500 MBPS 5GHZ SERIE 784558A4AFBB, FACTURA 330F	9,535.20
1246 11430011528C00702201 0004	02 RADIO ESTACION BASE AIR MAX AC-GEN2 HASTA 500 MBPS 5GHZ, MODELO RP-5AC-GEN2 MARCA IBIQUITI NETWORK SERIE 784558A4AA3B, 784558A4AA48, FACTURA 00031465 C.U. 7,279.00	14,558.00
1246 11430011528C00702201 0005	02 RADIO ESTACION BASE AIR MAX AC-GEN2 HASTA 500 MBPS 5GHZ, MODELO RP-5AC-GEN2 MARCA IBIQUITI NETWORK SERIE 784558A4A975, 784558A4AA59, FACTURA 00031466 C.U. 7,279.00	14,558.00
1246 11430011747Z00101601 0002	01 CENTRAL TELEFONICA HIBRIDA PARA PMI (APROV. 2015)	16,175.64

SISTEMA CONTABLE 2024
RELACIÓN DE BIENES MUEBLES QUE COMPONEN SU PATRIMONIO
Cuenta Pública al 30 de junio de 2024

Página 81 de 92

Hora: 03:42:28p. m.

Fecha: 24/07/2024

Código	Descripción del Bien	Valor en Libros
1246 11430011747Z00101601 0003	01 TARJETA DE 8 PUERTOS DIGITALES (APROV. 2015)	2,736.62
1246 11430011747Z00101601 0004	01 TARJETA DE 30 TRONCALES DIGITALES E1/PRI (APROV. 2015)	20,194.15
1246 11430011747Z00101601 0005	03 TELEFONO DIGITAL ESTADAR 8 TECLAS (APROV. 2015)	6,366.39
1246 11430011747Z00101601 0006	02 TELEFONO 24 TECLAS PANTALLA 3 LINEAS LCD (APROV. 2015)	6,496.29
1246 11430011747Z00101601 0007	01 TELEFONO INALAMBRICO DCT 6.0 ILUM C/AZUL (APROV. 2015)	1,112.20
1246 11430011747Z00101601 0008	01 DESMALEZADORA (APROV. 2015)	19,500.01
1246 114300117AYY00101501 0002	120 M-24CDA MINI SPLIT HIGH WALL 24000 BTU MARCA MIDEA (APROVECHAMIENTOS 2015)	991,953.20
1246 114300117AYY00101501 0003	50 SP362CE MINI SPLIT HIGH WALL 36000 BTU MARCA LG (APROVECHAMIENTOS 2015)	791,620.35
1246 114300117AYY00101501 0004	20 MCFT-60CA MINI SPLIT PISO TECHO 60000 BTU MARCA MIDEA (APROVECHAMIENTOS 2015)	451,664.84
1246 114300117AYY00101501 0005	07 BATERIAS CICLO PROFUNDO AGM 12 VCD 110 AH (APROVECHAMIENTOS 2015)	49,653.80
1246 114300117AYY00101501 0006	07 BATERIAS CICLO PROFUNDO AGM 12 VCD 110 AH (APROVECHAMIENTOS 2015)	49,653.80
1246 114300117AYY00101501 0007	SUMINISTRO E INSTALACION DE TANQUE PRECARGADO ALTAMIRA (APROVECHAMIENTOS 2015)	13,413.00
1246 114300117AYY00101501 0008	01 TRUPER PODADORA MOTOR A GASOLINA 6 HP (APROVECHAMIENTOS 2015)	5,809.11
1246 114300117AYY00101501 0009	2 SOLUCIONES INTEGRALES DE RED DE TRANSPORTE DE DATOS (APROVECHAMIENTOS 2015)	169,360.00
1246 114300117AYY00101501 0010	02 RAFIOS MARCA RADWIN MODELO RW-2954-B350 (APROVECHAMIENTOS 2015)	206,770.00
1246 114300117AYY00101501 0011	02 SOLUCIONES INTEGRALES DE RED DE TRANSPORTE DE DATOS (APROVECHAMIENTOS 2015)	169,360.00
1246 114300117AYY00101501 0012	02 SOLUCIONES INTEGRALES DE RED DE TRANSPORTE DE DATOS (APROVECHAMIENTOS 2015)	169,360.00
1246 114300117AYY00101501 0013	02 ANTENAS DUAL DE 2 PIES RW-9721-5158 (APROVECHAMIENTOS 2015)	124,120.00
1246 114300117AYY00101501 0014	02 ANTENAS DUAL DE 3 PIES RW-9732-4958 (APROVECHAMIENTOS 2015)	51,040.00
1246 114300117AYY00101501 0015	02 ANTENAS DUAL DE 3 PIES RW-9732-4958 (APROVECHAMIENTOS 2015)	51,040.00
1246 114300117AYY00101501 0016	02 ANTENAS DUAL DE 3 PIES RW-9732-4958 (APROVECHAMIENTOS 2015)	51,040.00
1246 114300117AYY00101501 0019	02 FUENTES DE ENERGIA TIPO POE MARCA RADWIN RW-9921-1012 (APROVECHAMIENTOS)	3,068.20
1246 114300117AYY00101501 0020	01 INSTALACION, CONFIGURACION Y PUESTA EN MARCHA DEL SISTEMA (APROVECHAMIENTOS)	63,684.00
1246 114300117AYY00101501 0021	01 INSTALACION, CONFIGURACION Y PUESTA EN MARCHA DEL SISTEMA (APROVECHAMIENTOS)	77,488.00
1246 114300117AYY00101501 0022	01 INSTALACION, CONFIGURACION Y PUESTA EN MARCHA, MANTTO DE TORRES Y AMPLIACION DE TORRES (APROV)	104,400.00
1246 114300117AYY00101501 0023	01 KIT DE TORRE DE 45 METROS ARRIOSTRADA DE ACERO GALVANIZADO (APROV)	179,800.00
1246 114300117AYY00101501 0024	01 KIT DE TORRE DE 45 METROS ARRIOSTRADA DE ACERO GALVANIZADO MODELO KDA-LU (APROV)	179,800.00
1246 114300117AYY00101501 0025	01 KIT DE TORRES DE 45 MTS ARRIOSTRADA DE ACERO GALVANIZADO (APROV)	179,800.00
1246 114300117AYY00101501 0026	04 PROTECTORES CONTRA DESCARGAS ATMOSFERICAS MARCA RADWIN LIGHTNING RW-9924-0006 (APROV)	17,980.00

SISTEMA CONTABLE 2024
RELACIÓN DE BIENES MUEBLES QUE COMPONEN SU PATRIMONIO
Cuenta Pública al 30 de junio de 2024

Página 82 de 92

Hora: 03:42:28p. m.

Fecha: 24/07/2024

Código	Descripción del Bien	Valor en Libros
1246 114300117AYY00101501 0027	08 PROTECTORES CONTRAS DESCARGAS ATMOSFERICAS MARCA RADWIN MODELO RW-9924-0006 (APROV)	4,495.00
1246 114300117AYY00101501 0028	04 PROTECTORES CONTRA DESCARGAR ATMOSFERICAS MARCA RADWIN MODELO RW-9924-0006 (APROV)	17,980.00
1246 114300117AYY00101501 0029	01 SERVIDOR DE BASE DE DATOS Y TELEFONIA (APROV)	350,302.60
1246 114300117AYY00101501 0030	02 SWITCH DE DATOS ALLIED AT-FS750/24 (APROV)	9,860.00
1246 114300117AYY00101501 0031	02 SWITCH DE DATOS ALLIED AT-FS750/24 DE 24 PTOS (APROV)	19,720.00
1246 114300117AYY00101501 0032	02 SWITCH DE DATOS ALLIED AT-FS750/24 DE 24 PUERTOS (APROV)	19,720.00
1246 114300117AYY00101501 0033	28 TELEFONOS ALCATEL IP TOUCH 4018 (APROV)	194,230.40
1246 114300117AYY00101501 0034	02 UNIDADES DE RESPALDO DE ENERGIA MARCA APC MODELO SMART 1000 (APROV)	29,000.00
1246 114300117AYY00101501 0035	02 UNIDADES DE RESPALDO DE ENERGIA APC MODELO SMART 1000 (APROVECHAMIENTOS)	29,000.00
1246 114300117AYY00101501 0036	02 UNIDADES DE RESPALDO DE ENERGIA MARCA APC SMART 1000, (APROV)	29,000.00
1246 114300117AYY00101501 0037	10 MINI SPLIT HIGH WALL 36000 BTU SP362CE BIG SIZE (APROV)	186,991.77
1246 114300117AYY00101501 0038	30 MINI SPLIT HIGH WALL 24000 BTU 220/1/60 YORK (APROV)	393,128.82
1246 114300117AYY00101501 0039	30 FAX MODELO 275 MARCA BROTHER (APROV)	75,806.00
1246 114300117AYY00101501 0040	01 BOMBA PARA SERVICIO DE AGUA MARCA EVANS MODELO 2HME075 3/4 H9 (APROV)	3,480.00
1246 114300117AYY00101501 0041	04 RADIOS RADWIN (RW-2954-B350) APROV.	310,155.00
1246 114300117AYY00101501 0042	02 RADIOS RADWIN 2000 C-SERIES ODU (RW-2049-0200) APROV.	175,160.00
1246 114300117AYY00101501 0043	06 RADIOS RADWIN (RW-2954-B350) APROV.	620,310.00
1246 114300117AYY00101501 0044	02 ANTENAS DUAL 2 PIES (UBIQUITI NETWORK) APROV.	42,804.00
1246 114300117AYY00101501 0045	02 ANTENAS DUAL 2 PIES (UBIQUITI NETWORK) APROV.	42,804.00
1246 114300117AYY00101501 0046	02 ANTENAS DUAL 3 PIES (UBIQUITI NETWORK) APROV.	59,856.00
1246 114300117AYY00101501 0047	04 ANTENAS DUAL 3 PIES (UBIQUITI NETWORK) APROV.	119,712.00
1246 114300117AYY00101501 0048	02 ANTENAS DUAL 3 PIES (UBIQUITI NETWORK) APROV.	59,856.00
1246 114300117AYY00101501 0049	02 FUENTES DE ENERGIAS TIPO POE MARCA RADWIN (RW-9921-1012) APROV.	6,136.40
1246 114300117AYY00101501 0050	06 FUENTES DE ENERGIAS TIPO POE MARCA RADWIN (RW-9921-1012) APROV.	18,409.20
1246 114300117AYY00101501 0051	04 FUENTES DE ENERGIAS TIPO POE MARCA RADWIN (RW-9921-1012) APROV.	12,272.80
1246 114300117AYY00101501 0052	01 INSTALACION, CONFIGURACION Y PUESTA EN MARCHA DEL SISTEMA (APROV)	90,480.00
1246 114300117AYY00101501 0053	01 INSTALACION, CONFIGURACION Y PUESTA EN MARCHA DEL SISTEMA (APROV)	75,400.00
1246 114300117AYY00101501 0054	01 INSTALACION, CONFIGURACION Y PUESTA EN MARCHA DEL SISTEMA (APROV)	162,400.00
1246 114300117AYY00101501 0055	02 KITS DE RADIOS CAMBIUM NETWORK (EPMP5F) APROV.	97,730.00
1246 114300117AYY00101501 0056	01 KIT DE TORRE DE 21 METROS ARRIOSTRADA DE ACERO GALVANIZADO (APROV)	139,200.00
1246 114300117AYY00101501 0057	01 KIT DE TORRE DE 30 METROS ARRIOSTRADA DE ACERO GALVANIZADO (APROV)	121,800.00
1246 114300117AYY00101501 0058	02 KITS DE TORRE DE 45 METROS ARRIOSTRADA DE ACERO GALVANIZADO (APROV)	290,000.00

SISTEMA CONTABLE 2024
RELACIÓN DE BIENES MUEBLES QUE COMPONEN SU PATRIMONIO
Cuenta Pública al 30 de junio de 2024

Página 83 de 92

Hora: 03:42:28p. m.

Fecha: 24/07/2024

Código	Descripción del Bien	Valor en Libros
1246 114300117AYY00101501 0059	02 KITS DE TORRE DE 45 METROS ARRIOSTRADA DE ACERO GALVANIZADO (APROV)	290,000.00
1246 114300117AYY00101501 0060	01 KIT DE TORRE DE 60 METROS ARRIOSTRADA DE ACERO GALVANIZADO (APROV)	220,400.00
1246 114300117AYY00101501 0061	12 PROTECTORES CONTRA DESCARGAS ATMOSFERICAS MARCA TRANSTECTOR (APROV)	52,687.20
1246 114300117AYY00101501 0062	04 PROTECTORES CONTRA DESCARGAS ATMOSFERICAS MARCA TRANSTECTOR (APROV)	17,562.40
1246 114300117AYY00101501 0063	084 PROTECTORES CONTRA DESCARGAS ATMOSFERICAS MARCA TRANSTECTOR (APROV)	35,124.80
1246 114300117AYY00101501 0064	02 SWITCH DE DATOS CISCO (SLM2008T-NA) APROV	7,192.00
1246 114300117AYY00101501 0065	06 SWITCH DE DATOS CISCO (SLM2008T-NA) APROV	21,576.00
1246 114300117AYY00101501 0066	02 SWITCH DE DATOS CISCO (SLM2008T-NA) APROV	7,192.00
1246 114300117AYY00101501 0067	04 UNIDADES DE RESPALDO DE ENERGIA MARCA APC (SUA 1000) APROV.	58,000.00
1246 114300117AYY00101501 0068	06 UNIDADES DE RESPALDO DE ENERGIA MARCA APC (SUA 1000) APROV.	87,000.00
1246 114300117AYY00101501 0069	04 UNIDADES DE RESPALDO DE ENERGIA MARCA APC (SUA 1000) APROV.	58,000.00
1246 114300117AYY00101501 0070	01 MARTILLO MOD. 06112A01G0 PERF GBH 2-2 (APROV)	4,776.51
1246 114300117AYY00101501 0071	05 MICROFONO INALAMBRICO DE DIADEMA O SOLAP (APROV)	10,450.00
1246 114300117AYY00101501 0072	02 TELEFONO CELULAR LG H500F MAGNA (APROV)	7,177.98
1246 114300117AYY00101501 0073	01 JUEGO DE DESARMADORES DE IMPACTO, 7 PZAS. PRETUL 21378 (APROV)	125.03
1246 114300117AYY00101501 0074	01 ARCO DE SOLERA PARA SEGUETA 12# PRETUL 20017 (APROV)	63.01
1246 114300117AYY00101501 0075	01 DISCO MAKITA D03486 12# 1# 80T DE SIERRA (APROV)	870.00
1246 114300117AYY00101501 0076	01 PUNTA PHILLIPS No. 2X2# (3PZAS) 2 607 001 528 (APROV)	47.19
1246 114300117AYY00101501 0077	01 PUNTA PHILLIPS No. 3X2# 2607001531 (APROV)	46.72
1246 114300117AYY00101501 0078	01 JUEGO 142039 DE 4 PINZAS (APROV)	194.88
1246 114300117AYY00101501 0079	01 PISTOLA CALAFATEADORA LISA PRETUL 22800 (APROV)	38.01
1246 114300117AYY00101501 0081	03 BROCA SDS PLUS 1/4X4X6 2608586389 (APROV)	240.30
1246 114300117AYY00101501 0082	03 B. ALTA VEL 1/4X6 ZANCO RECTO 2610918580 (APROV)	282.00
1246 114300117AYY00101501 0083	05 PIEDRA DE ASENTAR 200X50X25 MM 11668 (APROV)	290.10
1246 114300117AYY00101501 0084	01 LIMA PLANA 22005 6# BASTARDA (APROV)	35.44
1246 114300117AYY00101501 0085	01 ESCUADRA PARA CARPINTERO, MANGO DE ALUMINIO 10- 14374 (APROV)	76.01
1246 114300117AYY00101501 0086	01 FORMON TRUPER CONFORT GRIP 7/8 FT-7/8 14630 (APROV)	68.01
1246 114300117AYY00101501 0087	02 SERRUCHO 22934, PARA MUROS DE YESO 6# PRETUL (APROV)	64.04
1246 114300117AYY00101501 0088	01 PINZA DE PRESION 10# MORDAZA RECTA, MANGO DE VINIL 17437 (APROV)	149.03
1246 114300117AYY00101501 0089	01 MAZO DE HULE 8 OZ 16930 (APROV)	29.37
1246 114300117AYY00101501 0090	01 MARTILLO PULIDO 16 OZ, UÑA CURVA, MANGO TUBULAR, PRETUL 22270 COD ANT 13549 (APROV)	105.01
1246 114300117AYY00101501 0091	02 ADAPTADOR DE CAJA MAGNETICA P TORN PUNTA BROCA 3/8 17840 (BOLSA C/10PZS) APROV.	28.78
1246 114300117AYY00101501 0092	01 BROCA P/MADDERA T/MANITA 7/8# BP7/8 (APROV)	23.74
1246 114300117AYY00101501 0093	02 FLEXOMETRO CADENA (MKA-5020) 5M BICOLOR LF700 (APROV)	190.98
1246 114300117AYY00101501 0094	01 CEPILLO PARA CARPINTERO 4 CORRUGADO TRUPER 12009-13922 (APROV)	470.81

SISTEMA CONTABLE 2024
RELACIÓN DE BIENES MUEBLES QUE COMPONEN SU PATRIMONIO
Cuenta Pública al 30 de junio de 2024

Página 84 de 92

Hora: 03:42:28p. m.

Fecha: 24/07/2024

Código	Descripción del Bien	Valor en Libros
1246 114300117AYY00101501 0095	01 CINCEL DE CORTE FRIO, 1/4 X 5 12100 (APROV)	17.23
1246 114300117AYY00101501 0096	01 CINCEL DE CORTE FRIO, 3/4 X 8 12142 (APROV)	37.22
1246 114300117AYY00101501 0097	01 SEGUETAS P/MADERA ONDULADA FRESADA T101AO 2608667304 (APROV)	80.87
1246 114300117AYY00101501 0098	01 CAJA P/HERRAMIENTAS PLASTICA DE 26# IND. 19882 CODANT 14684 (APROV)	248.07
1246 114300117AYY00101501 0099	01 TELEFONO VIDEO IP GRANDSTREAM GXV3240 (APROV.)	10,289.20
1246 114300117AYY00101501 0100	01 KIT DE TORRE ARRIOSTRADA DE PISO DE 12 M DE ALTURA CON TRAMOS STZ30G (APROV)	46,168.00
1246 114300117AYY00101501 0101	01 CONMUTADOR MARCA PANASONIC PARA TRES LINEAS Y OCHO EXTENSIONES (APROV)	11,136.00
1246 114300117AYY00101501 0102	01 TARJETA DE OCHO EXTENSIONES PARA EXPANSION DE CONMUTADOR PANASONIC (APROV)	6,124.80
1246 114300197A5X00300602 0003	SISTEMA INALAMBRICO DE VIGILANCIA REMOTA DE IMÁGENES (FOCODO)	1,902,258.14
1246 114300197A5X00300702 0002	01 SISTEMA DE COMUNICACIÓN DIG. ENCRIPADO CORRESP. A LA PRIMER ETAPA (FOCODO)	28,485,806.47
1246 114300197A5X00300902 0002	17 MINISPLIT DE 9000 BTU'S MCA. LG (FOCODO)	119,794.35
1246 114300197A5X00300902 0003	02 EQUIPOS DE RADIO COMUNICACIÓN ICOM MOD. IC-A6 (FOCODO)	15,101.80
1246 114300197A5X00300902 0004	03 HORNOS DE MICROHONDAS (FOCODO)	5,009.40
1246 114300197A5X00301002 0002	MINI SPLIT DE 9000 BTU (FOCODO)	11,394.00
1246 114300197A5X00301002 0003	MINI SPLIT DE 18000 BTU (FOCODO)	7,200.00
1246 114300197A5X00301002 0004	150 EQUIPOS DE RADIO COMUNICACIÓN PORTATIL (FOCODO)	1,527,720.00
1246 114300197A5X00301002 0005	03-FUENTES DE ALIMENTACIÓN CONMUTADA MCA ASTRON (FOCODO)	8,821.80
1246 114300197A5X00301002 0006	03-ANTENA BASE UHF FIBRA DE VIDRIO MACA MAXRAD MOD. MFB 4505 (FOCODO)	9,636.12
1246 114300197A5X00301002 0008	05-ANTENA BASE UHF CON PLANO DE TIERRA/ DE DIPOLOS MCA ANDREW MOD. DB-408B (FOCODO)	62,657.40
1246 114300197A5X00301002 0009	03-ANTENA BASE UHF CON PLANO DE TIERRA/ DE DIPOLOS MCA ANDREW MOD. DB-411B (FOCODO)	26,872.56
1246 114300197A5X00301002 0010	07-ANTENA BASE UHF FIBRA DE VIDRIO MCA MAXRAD MOD. MFB 4505 (FOCODO)	22,484.28
1246 114300197A5X00301002 0011	02-FUENTE DE ALIMENTACIÓN CONMUTADA MCA. ASTRON MOD. SS-25 (FOCODO)	5,881.20
1246 114300197A5X00301002 0012	01-SISTEMA DE COMBINADOR/MULTIACOPLADOR MCA TX RX SYSTEMS INC MOD 74-70-20-AB-05N (FOCODO)	344,321.64
1246 114300197A5X00301202 0002	EQUIPO DESCIFRADOR A5.1 PASIVO (FOCODO)	12,261,200.00
1246 114300197A5X00301502 0021	Kit para iluminación en escenas del crimen	11,257.80
1246 114300197A5X00301502 0022	Levantador de polvo	134,988.86
1246 114300197A5X00301502 0023	Sistemas de iluminacion	49,119.36
1246 114300197A5X00301502 0024	Lasér de trayectoria balística	70,001.82
1246 114300197A5X00301502 0025	Case 1620	394,400.00
1246 114300197A5X00301502 0026	Case 1550	230,578.42
1246 114300197A5X00301502 0027	Vernier digitales	15,049.69
1246 114300197A5X00301502 0028	Kit para iluminación en escenas del crimen	11,257.80
1246 114300197A5X00301502 0029	Levantador de polvo	67,494.42
1246 114300197A5X00301502 0030	Sistemas de iluminacion	29,471.62

SISTEMA CONTABLE 2024
RELACIÓN DE BIENES MUEBLES QUE COMPONEN SU PATRIMONIO
Cuenta Pública al 30 de junio de 2024

Página 85 de 92

Hora: 03:42:28p. m.

Fecha: 24/07/2024

Código	Descripción del Bien	Valor en Libros
1246 114300197A5X00301502 0031	Lasér de trayectoria balística	35,000.92
1246 114300197A5X00301502 0032	Case 1620	197,200.00
1246 114300197A5X00301502 0033	Case 1550	115,289.20
1246 114300197A5X00301502 0034	Vernier digitales	5,016.55
1246 214300111A1X00101101 0001	01 BOMBA 1/2 HP (5621)	1,873.12
1246 214300111A1X00101101 0002	01 COMPRESOR TECUMSEH AVB5558EXN5TR220/1/60(5621)	8,607.99
1246 214300111A1X00101401 0003	01 SUMINISTRO DE HIDRONEUMATICO DE PRECARGA INTEGRADO MARCA ESPA (G.C. 2013)	9,822.00
1246 214300111A1X00101601 0003	01 G-485 GATO PATIN TRABAJO EXTRA PESADO 5 T MIKELS	13,490.00
1246 214300111A1X00101601 0004	01 ANALIZADOR BATERIA 100 AMPERES 6-12 VOLT WESTWARD 4Z581R	2,800.00
1246 214300111A1X00101601 0101	01 TRUPER COMPRESOR LUBRICADO 3 HP 240 LTS (EJ. 2015)	8,044.92
1246 214300111A1X00102101 0003	01 BOMBA EVANS SUMERG. 2 HP SSX4ME200G2-F1	11,625.17
1246 214300111A1X00102101 0004	01 COMPRESOR DEWALT 6 GAL. 1.5 HP D2002M-WK	6,587.50
1246 214300111A1X00102101 0005	01 BOMBA SUMERGIBLE DE 1.5 HP MARCA EVANS MODELO SD425ME1 50G3 DE 220 VOL./FACTURA 0935	11,434.70
1246 21430011528C00101901 0003	02 BOMBAS MULTIETAPAS VERTICAL MARCA ESPA SERIE MULTIDE 2.0 HP	25,600.00
1246 21430011528C00101901 0004	01 TRUPER ASPIRADORA INDUSTRIAL ACERO INOXIDABLE	6,144.50
1246 21430011528C00101901 0005	01 BOMBA SUMERGIBLE DE 1 HP A 220 V	9,400.00
1246 21430011528C00102001 0003	MOTOR NUEVO DE 3HP MARCA SIEMENS	8,921.41
1246 21430011528C00102001 0004	01 BOMBA DE 2 HP 3X220/440 SERIE PRISMA 45N-2/3224	10,467.84
1246 21430011528C00102001 0005	01 BOMBA ESPA DE 3 HP 3X22/400 V. SERIE MULT35-4	17,817.60
1246 21430011528C00102001 0006	01 ATORNILLADOR MAKITA COMBO INALAMBRICO 18W	6,262.03
1246 21430011528C00102101 0003	02 ELEVADORES FUIZY-ELECTRICO, DE 1000 KG DE CARGA, Y 01 ELEVADOR FIJITZY-ELECTRICO DE 1000 KG. DE CARG, 13 PERSONAS PARA EL EDIFICIO ADJUNTOY EL EDFICIO CENTRAL	1,670,521.36
1246 21430011528C00601901 0003	01 HIDRONEUMATICO CON BOMBA DE 1 HP Y TANQUE DE 170 LTS.	12,848.00
1246 21430011528C01001901 0003	01 COMPRESOR 3HP 60 L CON BANDA HOR MON MIKELS	6,588.80
1246 31430029592W00101601 0002	03 Equipos GPS Garmin (Tres por Unidad) Fact. FD-2115 (SETEC 2016)	34,695.60
1246 31430029592W00101601 0003	03 Equipos GPS Garmin (Tres por Unidad) Fact. FD-2116 (SETEC 2016)	34,695.60
1246 31430029592W00101601 0004	02 Nomadas 4000 Portatil Luz de Led Area-Spot (Luz Blanca) (2 por Unidad) Fact. FD-2115 (SETEC 2016)	52,200.00
1246 31430029592W00101601 0005	02 Nomadas 4000 Portatil Luz de Led Area-Spot (Luz Blanca) (2 por Unidad) Fact. FD-2116 (SETEC 2016)	52,200.00
1246 31430029592W00101601 0006	01 Equipo de Herramientas Para Escenas de Incendios Provocados Marca Sirchie Fact. FD-2115 (SETEC 2016)	15,080.00
1246 31430029592W00101601 0007	01 Equipo de Herramientas Para Escenas de Incendios Provocados Marca Sirchie Fact. FD-2116 (SETEC 2016)	15,080.00
1246 31430029592W00101601 0008	04 Distanciometro Marca Leica Mod. D810 Touch (Cuatro por Unidad) Fact. FD-2115 (SETEC 2016)	79,924.00
1246 31430029592W00101601 0009	04 Distanciometro Marca Leica Mod. D810 Touch (Cuatro por Unidad) Fact. FD-2116 (SETEC 2016)	79,924.00
1246 31430029592W00101601 0010	01 Equipo Avanzado Buscador de Trayectoria con Laser Marca Sirchie Fact. FD-2115 (SETEC 2016)	13,108.00
1246 31430029592W00101601 0011	01 Equipo Avanzado Buscador de Trayectoria con Laser Marca Sirchie Fact. FD-2116 (SETEC 2016)	13,108.00

SISTEMA CONTABLE 2024
RELACIÓN DE BIENES MUEBLES QUE COMPONEN SU PATRIMONIO
Cuenta Pública al 30 de junio de 2024

Página 86 de 92

Hora: 03:42:28p. m.

Fecha: 24/07/2024

Código	Descripción del Bien	Valor en Libros
1246 31430029592W00101601 0012	02 Detectores de Metales Tipo Barredora ECM250 (Dos por Unidad) Fact. FD-2115 (SETEC 2016)	14,616.00
1246 31430029592W00101601 0013	02 Detectores de Metales Tipo Barredora ECM250 (Dos por Unidad) Fact. FD-2116 (SETEC 2016)	14,616.00
1246 31430029592W00101601 0014	01 Torreta y Sirena, Fact. FD-2115 (SETEC 2016)	44,051.00
1246 31430029592W00101601 0015	01 Torreta y Sirena, Fact. FD-2116 (SETEC 2016)	44,051.00
1246 414300111A1X00101101 0001	SUMINISTRO EQUIPO DE AIRE ACONDICIONADO TIPO MINI-SPLIT MCA. LG MOD. S182GH, SERIE C:512KAFX00051 Y E:503KAZK00373 (5641)	7,311.48
1246 414300111A1X00101101 0002	SUMINISTRO EQUIPO DE AIRE ACONDICIONADO TIPO MINI-SPLIT MCA. LG MOD. ST242CD, SERIE C:003KACX00931 Y E:004KALC00488 (5641)	9,093.24
1246 414300111A1X00101101 0004	EXTRACTOR HXM-350 1/20 HP 1800 M3/HR 127V SYP (5621)	3,177.98
1246 414300111A1X00101101 0005	01 SUMINISTRO COMPRESOR DE 18000 BTU (5641 CH-3841)	3,263.40
1246 414300111A1X00101401 0003	06 EQUIPOS DE AIRE ACONDICIONADO TIPO MINISPLIT DE 12000 BTU 220 V.M.A. PRIME MODELO CMPRC122-L (G.C. 2013)	32,993.64
1246 414300111A1X00101401 0004	06 EQUIPOS DE AIRE ACONDICIONADO TIPO MINISPLIT DE 12000 BTU 220 V.M.A. PRIME MODELO CMPRC122-L (G.C. 2013)	32,993.64
1246 414300111A1X00101401 0005	05 EQUIPOS DE AIRE ACONDICIONADO TIPO MINISPLIT DE 18000 BTU 220 V.M.A. PRIME MODELO CMPR182-T (G.C. 2013)	38,850.00
1246 414300111A1X00101401 0006	01 SUMINISTRO DE EQUIPO DE AIRE ACONDICIONADO MARGA LG MODELO M-W242M SERIE 301TA2F01973 (G.C. 2013)	8,057.34
1246 414300111A1X00101401 0007	01 SUMINISTRO DE EQUIPO DE AIRE ACONDICIONADO MARGA LG MODELO M-W242M SERIE 302TAWM095 (G.C. 2013)	8,057.34
1246 414300111A1X00101401 0008	01 SUMINISTRO DE EQUIPO DE AIRE ACONDICIONADO MARGA LG MODELO M-W242M SERIE 301TACX01947 (G.C. 2013)	8,057.34
1246 414300111A1X00101401 0009	15 MINI SPLIT HIGH WALL 18000 YSHA18FSAADK MARCA YORK 220/1/60 (G.C. 2013)	106,143.30
1246 414300111A1X00101401 0010	57 MINI SPLIT HIGH WALL 24000 YSHA24FSAADK MARCA YORK 220/1/60 (G.C. 2013)	494,229.60
1246 414300111A1X00101401 0011	07 MINI SPLIT HIGH WALL 36000 MCU102036CCU2 16A 220/1/60 STD. MCQUAY (G.C. 2013)	109,620.00
1246 414300111A1X00101401 0012	09 MINI SPLIT PISO TECHO 60000 BTU R22 MARCA YORK YHFFZC060BBABFX (G.C. 2013)	201,492.00
1246 414300111A1X00101501 0004	01 MINI SPLIT HIGH WALL 24000 BTU 220/1/60 YORK	10,866.38
1246 414300111A1X00101501 0005	01 UNIDAD DE AIRE ACONDICIONADO TIPO MIX VENTANA MARCA LG DE 24000 BTU	7,797.99
1246 414300111A1X00101501 0006	25 MINI SPLIT HIGH WALL 24000 BTU 220/1/60	271,659.24
1246 414300111A1X00101501 0007	28 MINI SPLIT HIGH WALL 36000 BTU SP362 CE	501,529.53
1246 414300111A1X00101501 0008	01 MINI SPLIT HIGH WALL 18000 BTU 220/1/60 YORK	9,617.08
1246 414300111A1X00101501 0009	01 MINI SPLIT HIGH WALL 36000 BTU SP362CE	18,343.36
1246 414300111A1X00101501 0010	01 MINI SPLIT HIGH WALL 36000 BTU SP362CE	17,911.77
1246 414300111A1X00101501 0011	08 MINI SPLIT HIGH WALL 24000 BTU 220/1/60 YORK	86,930.40
1246 414300111A1X00101501 0012	14 MINI SPLIT HIGH WALL 36000 BTU SP362CE	260,399.96
1246 414300111A1X00101601 0003	03 MINISPLIT R-410A SOLO FRIO YORK 12000 BTU MODELO YH9FZC12BAHAFX	24,190.11
1246 414300111A1X00101601 0004	03 MINISPLIT R-410A SOLO FRIO YORK 18000 BTU MODELO YH9FZC18BAHAFX	33,530.84
1246 414300111A1X00101601 0101	01 MINI SPLIT HIGH WALL 12000 BTU YORK 220/1/60 (EJ. 2015)	7,170.59

SISTEMA CONTABLE 2024
RELACIÓN DE BIENES MUEBLES QUE COMPONEN SU PATRIMONIO
Cuenta Pública al 30 de junio de 2024

Página 87 de 92

Hora: 03:42:28p. m.

Fecha: 24/07/2024

Código	Descripción del Bien	Valor en Libros
1246 414300111A1X00101701 0003	01 EQUIPO DE AIRE ACONDICIONADO DE 12000 BTU A 220 V. MARCA MIDEA MODELO M12CRLA SERIE C101294030111114120595	6,321.30
1246 414300111A1X00101701 0004	01 EQUIPO DE AIRE ACONDICIONADO DE 24000 BTU A 220 V. MARCA HYUNDAI MODELO EMHYC242L SERIE A201140ID03430	9,280.00
1246 414300111A1X00101701 0005	2 UNIDADES EVAPORADORAS KEEP-RITE	54,690.83
1246 414300111A1X00101701 0006	02 UNIDADES CONDENSADORAS DE 5.5 HP	67,682.24
1246 414300111A1X00101701 0007	INSTALACION DE EQUIPO DE REFRIGERACION	69,565.20
1246 414300111A1X00101701 0009	09 MINI SPLIT 18K CARRIER 220-1-60	60,537.48
1246 414300111A1X00101701 0010	09 MINI SPLIT 18K CARRIER 220-1-60	60,537.48
1246 414300111A1X00101701 0011	01 MINI SPLIT MIDEA 12K 220-1-60 R22	4,841.97
1246 414300111A1X00101701 0012	01 EQUIPO PISO TECHO 60000 BTU MIDEA	37,582.16
1246 414300111A1X00101701 0013	01 MINI SPLIT 24K CARRIER 220-1-60	9,448.33
1246 41430011528C00101701 0003	02 UNIDADES EVAPORADORAS KEEP-RITE	79,196.95
1246 41430011528C00101701 0004	02 UNIDADES CONDENSADORAS DE 5.5 HP	79,196.96
1246 41430021595W00101701 0003	01 MINI SPLIT MIDEA 12K 220-1-60 R22	4,841.97
1246 41430021595W00101701 0004	01 EQUIPO PISO TECHO 60000 BTU MIDEA	37,582.16
1246 514300111A1X00101101 1001	101 Cámara IP, marca SONY modelo SNC-CH210 (FASP 2011)	1,952,280.00
1246 514300111A1X00101101 1002	10 Cámara de Red Domo, marca CISCO, modelo 2900 SERIES (FASP 2011)	389,760.00
1246 514300111A1X00101101 1003	39 Cámara IP inalámbrica y por cable, mca. CISCO mod. 2500 SERIES (FASP 2011)	584,640.00
1246 514300111A1X00101401 0004	01 CONMUTADOR TELEFONICO MARCA IP HIPER MODELO PBX-SH-500N (TAXISTA CIUDADANO)	54,984.00
1246 514300111A1X00101501 0003	02 ROCKET M5 AIR MAX DE ALTA CAPACIDAD Y ALCANCE	8,120.00
1246 514300111A1X00101501 0004	02 PANTALLA DE LED DE 32 PULGADAS	8,136.37
1246 514300111A1X00101501 0005	02 KIT DE TORRE DE 30 MTS. CON SISTEMA DE PARARAYOS	99,760.00
1246 514300111A1X00101501 0007	04 EQUIPOS DE ANTENAS DE PLATO UBIQUITI ROQUET DISH PARABOLICA	18,490.40
1246 514300111A1X00101501 0008	16 FAX/TELEFONOS, MARCA BROTHER, MODELO 275E	42,688.00
1246 514300111A1X00101501 0009	10 ENLACES PUNTO A PUNTO RADWIN 2000 C-SERIES ODU (RW-2049-0200)	517,218.48
1246 514300111A1X00101501 0010	04 ENLACES PUNTO A PUNTO RADWIN 2000 C-SERIES ODU (RW-2049-0100)	380,480.00
1246 514300111A1X00101501 0011	01 RADIO SUSCRIPTOR MARCA RADWIN HSU 550 SERIE (RW5550-0150)	84,100.00
1246 514300111A1X00101501 0012	10 ANTENAS DUAL 3 PIES (RW-9732-4958)	207,060.00
1246 514300111A1X00101501 0013	03 KITS DE TORRE DE 30 METROS ARRIOSTRADA DE ACERO GALVANIZADO	191,400.00
1246 514300111A1X00101501 0014	01 TELEFONO SATELITAL IRIDIUM EXTREME 9575	30,828.87
1246 514300111A1X00101501 0015	20 EQUIPOS DE FAX MARCA BROTHER MODELO 275E	53,360.00
1246 514300111A1X00101501 0016	01 EQUIPO DE COMUNICACIÓN	12,644.00
1246 514300111A1X00101501 0017	20 TELEFONOS DIGITALES IP ALCATEL IP TOUCH 4029 MARCA ALCATEL	77,952.00
1246 514300111A1X00101501 0018	20 TELEFONOS IP ALCATEL IP TOUCH 4028 MARCA ALCATEL	121,684.00
1246 514300111A1X00101601 0003	02 MICROFONOS INALAMBRICOS SHURE	15,900.00
1246 514300111A1X00101601 0004	02 MICROFONOS DE CONDENSADOR	7,800.00
1246 514300111A1X00101601 0005	01 FAX MODELO 275	3,086.76
1246 514300111A1X00101601 0007	01 TELEFONO 24 TECLAS PANTALLA 3 LINEAS LCD	3,175.96
1246 514300111A1X00101601 0008	01 TORRE DE TELECOMUNICACIONES DE 12 MTS	44,080.00

SISTEMA CONTABLE 2024
RELACIÓN DE BIENES MUEBLES QUE COMPONEN SU PATRIMONIO
Cuenta Pública al 30 de junio de 2024

Página 88 de 92

Hora: 03:42:28p. m.

Fecha: 24/07/2024

Código	Descripción del Bien	Valor en Libros
1246 514300111A1X00101601 0009	02 EQUIPOS VIDEO TELEFONICOS GRAND STREAM GXV3240 SERIES 20NFBU0FA083F3B9 Y 20NFBU0FA083F3B8	16,704.00
1246 514300111A1X00101601 0010	02 RADIOS MARCA UBIQUITI MODELO ROCKET M5 N/S	6,032.00
1246 514300111A1X00101601 0013	04 PUERTOS DE ACCESO AIRMAX 19DBI NBEM519	14,616.00
1246 514300111A1X00101601 0014	02 AMPLIFICADORES 40W RMS REP SD/USB 2 ENTRADAS MIC	7,380.00
1246 514300111A1X00101601 0015	01 KIT DE AMPLIFICADORES DE SEÑAL DOBLE BANDA PARA CELULAR	30,067.20
1246 514300111A1X00101601 0017	01 LOCALIZADOR VIA CELULAR ESPECIAL PARA CONTENEDORES MARCA MEITRACK MODELO T355	6,554.00
1246 514300111A1X00101601 0020	01 MICROFONO LOUROE NIVEL MIC COMPATIBLE CON CAMARAS IP MODELO CML, MARCA LOUROE ELECTRONICS	4,152.80
1246 514300111A1X00101601 0021	01 NVR DE16 CANALES SERIE CON SWITCH POE DE 8 PUERTOS, MARCA HIKVISION	6,380.00
1246 514300111A1X00101601 0023	01 KIT AMPLIFICADOR DE SEÑAL DOBLE BANDA PARA CELULAR 850 MHZ	26,100.00
1246 514300111A1X00101601 0024	01 LOCALIZADOR PERSONAL VIA CELULAR CON MICROFONO Y BOCINA, MODELO MT90V4, SERIE 44162820718	5,220.00
1246 514300111A1X00101601 0025	01 LOCALIZADOR VIA CELULAR ESPECIAL PARA CONTENEDORES MARCA MEITRACK MODELO T355, SERIE 44054920149	6,554.00
1246 514300111A1X00101601 0101	01 ENLACE PUNTO A PUNTO 2 ROCKET M5 AIR MAX (EJ. 2015)	29,348.00
1246 514300111A1X00101701 0006	01 MEZCLADORA CON PODER INTEGRADO EMX7 SEIE UGWX01070	14,200.00
1246 514300111A1X00101701 0007	02 ALTAVOCES P/INTEMPERIE NEGR-302	28,380.00
1246 514300111A1X00101701 0008	02 MICROFONOS SENNHEISER INALAMBRICO XSW35	14,330.00
1246 514300111A1X00101701 0010	01 MEZCLADORA YAMAHA MG10	3,790.00
1246 514300111A1X00101701 0011	01 IPAD PRO 9.7 WI-FI CELL 256G	20,069.00
1246 514300111A1X00101701 0012	01 TELEFONO VIDEO IP GRANSTREAM GXV3240	6,612.00
1246 514300111A1X00102101 0003	02 RADIO DE BACKHAUL CONECTORIZADO DE ALTA CAPACIDAD 5 GHZ UBIQUITI NETWORK AF-5XHD SERIES E063DABFC1D3, E063DABFC2FF	25,752.00
1246 514300111A1X00102101 0004	02 RADIO ESTACION BASE AIR MAX AC GEN2	15,242.40
1246 514300111A1X00102101 0005	02 RADIO ESTACION BASE AIR MAX AC GEN2	14,476.80
1246 514300111A1X00102101 0006	02 RADIO ESTACION BASE AIR MAX AC GEN2	14,476.80
1246 514300111A1X00102101 0007	03 RADIO ESTACION BASE A IR MA X A C GEN 2	20,532.00
1246 514300111A1X00102101 0008	03 RADIO ESTACION BASE A IR MA X A C GEN 2	20,532.00
1246 514300111A1X00102101 0009	03 RADIO ESTACION BASE A IR MA X A C GEN 2	20,532.00
1246 514300111A1X00102101 0010	03 RADIO ESTACION BASE AIRMAX AC GEN2 MARCA UBIQUITI RP-5AC-GEN2	21,837.00
1246 514300111A1X00102101 0011	02 RADIO ESTACION BASE AIR MAX AC GEN2 MARCA UBIQUITI RP-SAC GEN2	7,586.40
1246 514300111A1X00102101 0012	03 RADIO ESTACION BASE AIR MAX AC GEN2 5 GHZ CON TECNOLOGIA AIR PRISMI SERIE 245A4CD6A97E, 245A4C06BC61, 245A4CDBCE0	23,455.20
1246 514300111A1X00102101 0013	02 RADIO ESTACION BASE AIR MAX AC GEN2 MARCA UBIQUITI RP-5AC GEN2, SERIE 245A4C06A673, 245A4C06BD08	15,509.20
1246 514300111A1X00102101 0014	03 RADIO ESTACION BASE AIR MAX AC GEN2 MARCA UBIQUITI RP-5AC GEN2, SERIE 245A4C06A61E, 245A4C06BDD6, 245A4C06BE42	15,741.20
1246 51430011528C00101601 0101	08 FAX/TELEFONOS MARCA BROTHER MODELO 275 (EJ. 2015)	15,687.84
1246 51430011528C00101601 0102	01 TORRE DE COMUNICACIONES DE 30 MTS. (EJ. 2015)	47,189.61
1246 51430011528C00101801 0003	02 ANTENAS DIRECCIONALES ROCKET DISH AIR MAX MARCA UBIQUITI NETWORKS SERIES ED5J13691, RDJ5J14932	12,180.00
1246 51430011528C00101801 0005	01 KIT DE TORRE DE 30 MTS.	48,682.88

SISTEMA CONTABLE 2024
RELACIÓN DE BIENES MUEBLES QUE COMPONEN SU PATRIMONIO
Cuenta Pública al 30 de junio de 2024

Página 89 de 92

Hora: 03:42:28p. m.

Fecha: 24/07/2024

Código	Descripción del Bien	Valor en Libros
1246 51430011528C00101801 0006	01 KIT DE TORRE ARRIOSTRADA DE PISO DE 24 MTS. DE ALTURA CON TRAMOS TZ30 GALVANIZADO ELECTROLITICO	56,654.40
1246 51430011528C00101901 0003	02 RADIOS DE COMUNICACIÓN UBIQUITI ROCKET M5 AC PRISM	7,324.24
1246 51430011528C00101901 0004	01 MEZCLADORA YAMAHA EMX7 CON PODER INTEGRADO SERIE 21UGY101052	4,889.00
1246 51430011528C00101901 0005	02 MICROFONOS INALAMBRICOS SHURE BLX24/SM58K12 SERIE 3RB2648816, 3RB2648845	13,020.00
1246 51430011528C00101901 0006	01 ALTAVOZ DE SUPERFICIE BOSE 302ABLK SERIE 040167990220090BC	14,700.00
1246 51430011528C00101901 0007	01 KIT AMPLIFICADOR DE SEÑAL CELULAR CONNECT 3G-X ESPECIAL PARA DATOS 3G Y VOZ, MARCA WEOOST/ WILSON ELECTRONICS, SERIE 530005C0414304175	19,696.80
1246 51430011528C00102001 0003	02 RADIO ESTACION BASE AIRMAX AC GEN2 MARCA UBIQUITI RP-SAC-GEN2 SERIES 7483C262ECB3, 18E82978747C	16,437.20
1246 51430011528C00102001 0004	01 FRECUENCIA TRASLADADA PARA ÑATINOAMERICA (6 CANALES)	23,209.66
1246 51430011528C00102201 0003	02 RADIO ESTACION BASE AIR MAX AC-GEN2 HASTA 500 MBPS 5GHZ, MODELO RP-5AC-GEN2 MARCA UBIQUITI NETWORK SERIE 784558A495AF, 784558A49C59, FACTURA 00031177 C.U. 7,279.00	14,558.00
1246 51430011528C00602001 0003	04 RADIO ESTACIONES BASE AIRMAX AC GEN2 MARCA UBIQUITI RP-5AC-GEN2- SERIES 7483C26244C3, 7483C262461D, 7483C2624688, 7483C2624C69	23,455.20
1246 51430011528C00602001 0004	01 ANTENA AIRMAX RP5ACGEN2 ROQKET	8,127.85
1246 51430011528C00602001 0005	01 ANTENA AIRMAX RP5ACGEN2 ROQKET	8,127.86
1246 51430011528C00602001 0006	02 ANTENAS AIRMAX RP5ACGEN2 ROCKET	15,910.56
1246 51430011528C00602001 0007	01 RADIO ESTACION BASE AIRMAX AC GEN2 MARCA UBIQUITI	8,236.00
1246 51430011528C00602001 0008	02 RADIO ESTACIONES BASE AIRMAX AC GEN2 MARCA UBIQUITI RP-5AC-GEN2 SERIES E063DAD0F3C7, E063DAD0F56B	16,472.00
1246 51430011528C00602001 0010	02 RADIO ESTACIONES BASE AIRMAX AC GNS MARCA UBIQUITI RP-5AC GEN2	25,798.40
1246 51430011528C00902201 0003	01 BOMBA SUMERGIBLE PARA AGUAS SUCIAS O LODOS MARCA FRANKL IN ELECTRIC/FACTURA 027	34,220.00
1246 51430011528C00902201 0004	06 TELEFONOS DE ESCRITORIO IP DESKPHONE MODELO 8018 MARCA ALCATEL LUCENT /FACTURA F-320	42,630.00
1246 51430011528C00902201 0005	07 TELEFONOS DE ESCRITORIO IP DESKPHONE MODELO 8018 MARCA ALCATEL LUCENT /FACTURA F-321	49,735.00
1246 51430011528C00902201 0006	04 TELEFONOS DE ESCRITORIO IP DESKPHONE MODELO 8018 MARCA ALCATEL LUCENT /FACTURA F-322	35,525.00
1246 51430011528C01001901 0003	01 AMPLIDISTRIBUCION	6,090.00
1246 51430011528C01001901 0004	02 RADIOS DE BACKHAUL MARCA UBIQUITI AF-4X	21,112.00
1246 51430011528C01002001 0003	04 ANTENAS AIRMAX RP5ACGEN12 ROCKET	29,924.20
1246 51430011528C01002001 0004	01 APPLE IPHONE 12 128 GB WHITE KIT INCLUEMDO ACCESORIOS COMO TARJETA SIM, RECARGA Y ADAPTADOR DE CORRIENTE USB	24,598.00
1246 514300197A5X00301502 0002	15 CAMARAS IP, MARCA HIKVISION, MODELO DS2CD2032FI	20,149.20
1246 514300197A5X00301502 0003	01 CONMUTADOR MARCA ALCATEL MODELO HARDWARE COMUN SMALL	54,999.95
1246 514300197A5X00301502 0004	01 ENLACE PTP CHIAPA DE CORZO	79,974.75
1246 514300197A5X00301502 0005	07 TELEFONOS IP, MARCA ALCATELL LUCENT MODELO 4018	6,960.00
1246 51430021533W01101501 0003	01 LICENCIA PARA EL ACCESO AL SISTEMA GEO MATRIX	23,837,420.00
1246 51430021533W01101701 0003	02 CONMUTADORES TELEFONICOS MARCA ALCATEL MODELO OCO CONNECT 3EH02102LA, SERIES FRT01731364419, FRT01708165925	658,184.00

SISTEMA CONTABLE 2024
RELACIÓN DE BIENES MUEBLES QUE COMPONEN SU PATRIMONIO
Cuenta Pública al 30 de junio de 2024

Página 90 de 92

Hora: 03:42:28p. m.

Fecha: 24/07/2024

Código	Descripción del Bien	Valor en Libros
1246 51430021533W01101701 0004	01 SISTEMA DE INTERCOMUNICACION CISCO	856,718.00
1246 51430021533W01101901 0003	01 ENLACE DE MICROONDAS EN LA FECUENCIA 4.9 GHZ FGE-AMATE-JIQUIPILAS	437,500.00
1246 51430021533W01101901 0004	01 ENLACE DE MICROONDAS EN LA FECUENCIA 4.9 GHZ ISTMO COSTA-MAPASTEPEC	123,950.00
1246 51430021533W01101901 0005	01 ENLACE DE MICROONDAS EN LA FECUENCIA 4.9 GHZ ISTMO COSTA-PIJJIAPAN	378,355.00
1246 51430021533W01101901 0006	01 ENLACE DE MICROONDAS EN LA FECUENCIA 4.9 GHZ MONTE CRISTO-VILLACORZO	161,360.00
1246 51430021533W01101901 0007	01 ENLACE DE MICROONDAS EN LA FECUENCIA 4.9 GHZ SAN CRISTOBAL-LAS ROSAS	225,820.00
1246 51430021533W01101901 0008	01 ENLACE DE MICROONDAS EN LA FECUENCIA 4.9 GHZ FGE-SEMEFO	313,450.00
1246 51430021533W01101901 0009	01 ENLACE DE MICROONDAS EN LA FECUENCIA 4.9 GHZ FGE-OCOSINGO	886,000.00
1246 51430021533W01101901 0010	02 SISTEMAS DE INHIBICION DE RADIO FRECUENCIAS DE ALTA POTENCIA, 8 BANDAS, 800 W MODELO JMR-DDS-668 MARCA JMR	7,868,048.00
1246 51430021533W01102001 0003	01 EQUIPO DE IDENTIFICACION Y LOCALIZACION DE TELEFONOS CELULARES SEPTIER GUARDIAN	18,999,640.00
1246 53600111528C00902301 0003	02 TELEFONOS IP-DESKPHONE MARCA ALCATEL MODELO 8018 SERIE3 FRT 173 FACTURA 3644 V.U. 7,366.00	14,732.00
1246 54000121595U00202301 0003	01 EQUIPO ESPECIALIZADO (MOCHILA PORTATIL) DE DETECCION Y LOCALIZACION DE DISPOSITIVOS MOVILES, MARCA COGNYTE MODELO HIVE	14,522,596.99
1246 54100111528C00902301 0003	01 CONMUTADOR DE TRANSMISION EN VIVO CON CABLE Y FUNDA MARCA Y MODELO BLACKMAGIC DESIGN ATEM	8,569.89
1246 614300111A1X00101101 0001	01 TRUPER GENERADOR A GASOLINA 2,500 WATTS (5661)	7,696.78
1246 614300111A1X00101101 0002	01 PUNTA MULTIPLI PARARAYOS (5661)	12,000.00
1246 614300111A1X00101401 0003	01 GENERADORA 3650 WATT (G.C. 2013)	5,999.00
1246 614300111A1X00101501 0002	9 EQUIPOS DE RAYO LASER PARA ANALISIS DE TRAYECTORIA SEGUN FACTURAS No. 1398-1406 (DONACION CONSEJO DE LA JUDICATURA)	101,790.00
1246 614300111A1X00101501 0003	9 LAMPARAS DE LED LUZ BLANCA SEGUN FACTURAS No. 1398-1406 (DONACION CONSEJO DE LA JUDICATURA)	203,580.00
1246 614300111A1X00101501 0004	9 LAMPARAS DE LED LUZ AZUL SEGUN FACTURAS No. 1398-1406 (DONACION CONSEJO DE LA JUDICATURA)	341,168.74
1246 614300111A1X00101501 0005	01 ESTACION WELLER PROFESIONAL TEMP VARIABLE	2,990.00
1246 614300111A1X00101601 0003	01 CENTAUR CHARGER 12/60 90-265 VAC	18,560.00
1246 614300111A1X00101601 0004	01 INVERSOR PHOENIX 12/24/48 VOLTIOS	42,862.00
1246 614300111A1X00101601 0005	01 CENTAUR CHARGER 12/60 90-265 VAC	15,660.00
1246 614300111A1X00101601 0006	01 INVERSOR PHOENIX 12/24/48 VOLTIOS	39,614.00
1246 614300111A1X00101601 0007	01 PLANTA INFRA 300 AMP S/CAB TH-300	9,494.51
1246 614300111A1X00101601 0009	01 INVERSOR SAMLEX 1750W 12-15 VCD WPSE 12175A	12,238.00
1246 614300111A1X00101601 0102	01 MULTIMETRO DIGITAL INDUSTRIAL RMS, MARCA FLUKE 87-5 (EJ. 2015)	14,210.00
1246 614300111A1X00101601 0103	01 PROBADOR DE VIDEO CON PANTALLA 2.8" CONTROL PTZ (EJ. 2015)	5,220.00
1246 614300111A1X00101601 0105	02 CONTROLADORES DE PUERTA CON CAP.HASTA 8 PUERTAS MARCA ROSSLARE MODELO AC-115 (EJ. 2015)	8,560.80
1246 614300111A1X00101601 0107	02 CHAPAS MAGNETICAS DOBLE DE 1200 LBS. MODELO MAG1200D MARCA SYSCOM	6,786.00
1246 614300111A1X00101701 0003	06 PROTECTORES POE EXT. 1000 MBPS HASTA 90VCD	22,411.20

SISTEMA CONTABLE 2024
RELACIÓN DE BIENES MUEBLES QUE COMPONEN SU PATRIMONIO
Cuenta Pública al 30 de junio de 2024

Página 91 de 92

Hora: 03:42:28p. m.

Fecha: 24/07/2024

Código	Descripción del Bien	Valor en Libros
1246 614300111A1X00101701 0004	02 CONTROLADORES DE UNA PUERTA MODELO AC-115	9,744.00
1246 614300111A1X00101701 0005	02 ACUMULADORES DE 12 V A 110 AH MODELO PL-110-D12	10,590.80
1246 614300111A1X00102101 0003	01 AIRLESS ELECTRICO IMPACT 410 TITAN+	24,950.00
1246 61430011528C00101801 0003	02 RW-9921-2019 (POE) R145 PARA RADWIN 2000C Y 5000 UNIDADES EXTERIORES SERIE P73901296A1, P73901271A1	17,284.00
1246 61430011528C00101801 0004	06 BATERIAS DE CICLO PROFUNDO AGM 12 VCD 110 AH PLI MOD12	57,315.60
1246 61430011528C00101901 0003	01 AMPLIFICADORA DISTRIBUCION 30 DB 54-1000MHZ EN PA	6,090.00
1246 61430011528C00101901 0004	06 BATERIAS CICLO PROFUNDO AGM 12 VCD 110 A.H. MODELO PL110D12	53,557.20
1246 61430011528C00101901 0005	01 KIT DE SENDER PRESION TEMPERATURA PICK UP	22,767.40
1246 61430011528C00101901 0006	03 BATERIAS CICLO PROFUNDO AGM 12 VCD 110 AH	26,778.60
1246 61430011528C00102001 0003	01 KIT GARMIN INCLUYE 1 GOS GARMIN MAP 64SX SERIE 65K020792, 01 ANTENA GA38 GPS/GLONASS, 01 CABLE ADAPTADOR Y 01 BASTON DE APLOMAR MARCA APEX	14,380.00
1246 61430011528C00102001 0004	01 UPS INVERSOR/CARGADOR 3000 WATT ONDA PURA ALTA POTENCIA MODELO EVO-3012 MARCA SAMLEX SERIE 0794320030223	49,880.00
1246 61430011528C00102001 0005	01 INVERSOR ELECTRICO MARCA VICTRON ENERGY MODELO MULTIUSOS 24/3000/70 -50 INVERTER/CHARGER-120 VAC 50 AAC DE 12 VOLTS	46,376.80
1246 61430011528C00102001 0006	01 ROUTER MIKROTIK CCR1009-7G-1C-1S+	19,546.00
1246 61430011528C00102001 0007	01 ROUTER MIKROTIK CCR1009-7G-1C-1S+	19,546.00
1246 61430011528C00102201 0003	01 ESTACION TOTAL DE 2" MARCA FOIF MODELO RTS102R6 (EDU) SERIE A22227, FACTURA B1619	51,000.00
1246 61430011528C00902201 0003	10 TELEFONOS DE ESCRITORIO IP DESKPHONE MODELO 8018 MARCA ALCATEL-LUCENT FACTURA F314	71,050.00
1246 61430011528C00902201 0004	01 TELEFONO DE ESCRITORIO IP DESKPHONE MODELO 8018 MARCA ALCATEL LUCENT FACTURA F316	7,105.00
1246 61430011528C00902201 0005	06 TELEFONOS DE ESCRITORIO OP DESKPHONE MODELO 8018 MARCA ALCATEL LUCENT FACTURA F-317	42,630.00
1246 61430011528C00902201 0006	01 BOMBA CENTRIFUGA MULTIETAPASHORIZONTAL SERIE PRISMA 45 DE 3.00 HP 3X2020/440 VOLTIOS FACTURA A1580	10,375.00
1246 61430011528C00902201 0007	08 TELEFONOS DE ESCRITORIO IP DESKPHONE MARCA ALCATEL MODELO 8018 ,FACTURA F318	56,840.00
1246 61430011528C00902201 0008	12 APARATOS TELEFONICOS/TELEFONOS DE ESCRITORIO/ IP DESKPHONE MARCA ALCATEL MODELO 8018 IP TOUCH 2 PTOS. GB ALU/FACTURA ACA8	84,912.00
1246 61430021533W01101901 0003	01 PLANTA DE EMERGENCIA MARCA KOSOV, MODELO 20 KPD 404	676,593.20
1246 61430021533W01102001 0004	02 SISTEMAS DE ENERGIA INTERRUPTIBLE MARCA CYBERPOWER MODELO OL6KRT SERIE WE6KS2000004, WE6KS2000019	239,999.99
1246 61430021533W01102001 0005	01 PLANTA DE EMERGENCIA MARCA PLANELEC MODELO 025G4D0024B0100 SERIE MOTOR K52719 GENERADOR X20C106050	481,400.00
1246 714300111A1X00101401 0003	01 DESMALEZADORA STHIL FS-450 (G.C. 2013)	16,502.47
1246 714300111A1X00101401 0004	01 MOTOSIERRA STHIL MS170 16" (G.C. 2013)	4,688.42
1246 714300111A1X00101501 0003	01 PODADORA DE CARRITO MTD ROJA 6.75 HP 21" SERIE 126T02-0957	6,800.00
1246 714300111A1X00101501 0004	01 CORTADORA MAKITA 2414NB 14# DE METAL	2,533.07
1246 714300111A1X00101501 0005	01 MARTILLO PERDORADOR DEMOLETOR	3,359.00
1246 714300111A1X00101501 0006	01 SCANNER CJ4 LATINO INYECTOCLEIN N/S 18115	16,500.00
1246 714300111A1X00101501 0007	01 GHPL-4T GATO DE PATIN LEVANTE RAPIDO 4 T MIKELS	3,000.01
1246 714300111A1X00101601 0003	01 DESBROZADORA GAS C/DISCOFULLCRANK R	4,135.01

SISTEMA CONTABLE 2024
RELACIÓN DE BIENES MUEBLES QUE COMPONEN SU PATRIMONIO
Cuenta Pública al 30 de junio de 2024

Página 92 de 92

Hora: 03:42:28p. m.

Fecha: 24/07/2024

Código	Descripción del Bien	Valor en Libros
1246 714300111A1X00101601 0004	02 SUMINISTROS FABRICACION DE CARRO DE CARGA	16,971.10
1246 714300111A1X00101701 0003	01 PODADORA HONDA HRR216-K9-VKMA SISTEMA AUTO PULSADA MOTOR GCV160	28,336.00
1246 714300111A1X00101701 0004	01 DESBROZADORA STIHL MODELO FS-450 44.3 CM3 S/N SERIE	17,374.00
1246 71430011528C00101801 0003	02 PINZAS PONCHADORAS DE IMPACTO PANDUIT PDT110	13,827.20
1246 71430011528C00101801 0006	02 PINZAS PONCHADORAS DE IMPACTO MARCA PANDUIT PDT110	13,827.20
1246 71430011528C00101801 0007	01 SUMINISTRO, FABRICACION Y COLOCACION DE REDILA PARA GONDOLA	25,009.11
1246 71430011528C00101901 0004	02 DESMALEZADORAS STIHL FS-450 CON CUCHILLA	36,992.01
1246 71430011528C00101901 0005	01 ATORNILLADOR MAKITA INALAMBRICO BDA351	6,678.00
1246 71430011528C00102201 0003	01 ANCLADORA HILTIN DX2 FACTURA 09883	20,703.00
1246 71430011528C00102201 0004	01 ROTOMARTILLO DEWALT DCH133B 20V INALAMBIRCO FACTURA 09904	7,125.29
1246 73100111528C00102301 0003	01 MARTILLO PERFORADOR CON SDS PLUS BULLDOG, FACTURA 2577	9,082.80
1246 94600611528C00902301 0002	01 ESTANQUE DE GEOMEMBRANA DE 1 MM PARA ESTANQUE CIRCULAR DE 9 MT DE DIAMETRO X 1.10 DE ALTO	37,120.00
1246 94600611528C00902301 0003	01 BLOWER MARCA GINOQUA MODELO PRB-40 S10, DE 1 HP A 110 WATTS O A 220 WATTS	15,660.00
1247	Colecciones, Obras de Arte y Objetos Valiosos	96,799.37
1247 114300111A1X00101401 0003	01 BANDERA EMBLEMATICA DE TELA (G.C. 2013)	3,248.00
1247 114300111A1X00101501 0003	01 BANDERA BLANCA C/LOGOTIPO DE MOVIMIENTO DE COMUNIDAD SEGURA T/KALTEX	5,125.00
1247 114300111A1X00101501 0004	01 BANDERA CHIAPAS PARA EXTERIOR REFORZADA CON FLAMEADORES	5,000.00
1247 114300111A1X00101501 0005	02 BANDERAS NACIONALES PINTADAS PARA EXTERIOR	10,249.98
1247 114300111A1X00101501 0006	01 BANDERA NACIONAL PINTADA PARA EXTERIOR, REFORZADA CON FLAMEADORES	5,849.99
1247 11430011528C00102001 0003	01 BANDERA DEL ESTADO DE CHIAPAS CON MEDIDAS DE 7X4 METROS	10,556.00
1247 11430011528C00102001 0004	01 BANDERA INSTITUCIONAL CON MEDIDAS DE 7X4 METROS	10,556.00
1247 11430011528C00902201 0003	01 BANDERA DEL ESTADO DE CHIAPAS TAMAÑO 3X5 MTS. FABRICACION EN TELA, FACTURA 7200	11,553.60
1247 11430011528C00902201 0004	01 BANDERA CON EL ESCUDO LA FISCALIA GENERAL DEL ESTADO, TAMAÑO 3X5 MTS. FABRICACION EN TELA 100% POLIESTER, FACTURA 7200	11,553.60
1247 11430011528C00902201 0005	01 BANDERA DEL ESTADO DE CHIAPAS FABRICADO EN TELA, TAMAÑO 3X5 MTS. /FACTURA 7409	11,553.60
1247 11430011528C00902201 0006	01 BANDERA CON EL ESCUDO DE LA FISCALIA GENERAL DEL ESTADO TAMAÑO 3X5 MTS. FABRICADO EN TELA, /FACTURA 7409	11,553.60

SISTEMA CONTABLE 2024
RELACIÓN DE BIENES INMUEBLES QUE COMPONEN SU PATRIMONIO
Cuenta Pública al 30 de junio de 2024

Página 1 de 2

Hora: 03:42:43p. m.

Fecha: 24/07/2024

Código	Descripción del Bien	Valor en Libros
1231	Terrenos	21,604,794.66
1231 114300197A5X00300601 0001	PREDIO EN DONACION "SAN JUAN TUSIPAC II"	280,000.00
1231 114300197A5X00300801 0001	Predio San Fernando Tuxtla Gutierrez	587,146.00
1231 114300197A5X00300801 0002	Predio Buenos Aires Tuxtla Gutierrez	309,448.00
1231 114300197A5X00300901 0001	Predio Denominado "Los Canelos", Chiapa de Corzo, Chiapas	206,400.00
1231 114300197A5X00300901 0002	Predio y Construccion Sub-Urbano denominado "Fraccion Cahuare" y/o Quinta Pitiquito	6,400,000.00
1231 114300197A5X00301101 0001	01 PREDIO RUSTICO DENOMINADO "LOS CERRITOS" FRONTERA HIDALGO	55,560.00
1231 114300197A5X00301101 0002	PREDIOL-1,M-2,Z-1ALVARO OBREGON, TAPACHULA, CHIS	95,760.00
1231 114300197A5X00301201 0002	02 PREDIO S.C.L.C. BARRIO SAN DIEGO	2,203,297.00
1231 114300197A5X00301201 0003	03 PREDIO POLIGONO VII RESERVA TERRITORIAL TUCHTLAN T.G.CH.	7,188,752.00
1231 114300197A5X00301201 0004	04 PREDIO FISCALIA DE DISTRITO METROPOLITANO TUX. GTZ.	3,520,028.00
1231 114300197A5X00301201 0005	PREDIO RANCHERIA BLANQUILLO PICHUCALCO, CHIS	258,403.66
1231 114300197A5X00301601 0001	01 PREDIO RUSTICO SAN GABRIEL TONALA- ARRIAGA	500,000.00
1233	Edificios no Habitacionales	496,026,610.97
1233 114300111A1X00100801 0001	EDIFICIO ADJUNTO UNIDAD CENTRAL DE INV. Y JUST. REST.	103,935,816.00
1233 114300111A1X00100901 0002	QUINTA PITIQUITO	6,400,000.00
1233 114300111A1X00101501 0002	UNIDAD DE INVESTIGACION Y JUSTICIA RESTAURATIVA, SEDE TONALA	125,314.00
1233 114300111A1X00101501 0003	UNIDAD INTEGRAL DE INVESTIGACION Y JUSTICIA RESTAURATIVA DEL DISTRITO JUDICIAL DE TUXTLA GUTIERREZ, SEDE CHIAPA DE CORZO	3,352,153.95
1233 114300111A1X00101501 0004	UNIDAD INTEGRAL DE INVESTIGACION Y JUSTICIA RESTAURATIVA DEL DISTRITO JUDICIAL DE TAPACHULA CHIAPAS	3,352,154.16
1233 114300111A1X00101501 0005	BODEGA DE EVIDENCIAS DEL DISTRITO JUDICIAL, SEDE TAPACHULA CHIAPAS	13,799,391.41
1233 114300111A1X00109201 0017	EDIFICIO OFICINAS CENTRALES F.G.E.	145,522,927.00
1233 11430011747Z00101501 0002	UNIDAD INTEGRAL DE INVESTIGACION Y JUSTICIA RESTUARATIVA DEL DISTRITO JUDICIAL DE TAPACHULA CHIAPAS	4,448,938.59
1233 11430011747Z00101601 0002	BODEGA PARA ARCHIVO LEGAL DE LA PGJE, MISION TUXTLA GTZ. (APROV)	3,177,527.97
1233 11430011747Z00101601 0003	EDIFICIO FISCALIA DE DISTRITO NORTE	5,937,147.35
1233 114300197A5X00300601 0004	SUBPROCURADURIA REGIONAL ZONA COSTA (TAPACHULA)	3,240,440.57
1233 114300197A5X00301501 0001	01 OFICINAS FISCALIA DISTRITO NORTE	2,499,999.00
1233 114300197A5X00301601 0002	Centro Administrativo de Justicia Santa Clara, Tapachula Chiapas	10,500,000.00
1233 114300197A5X00301701 0002	Fiscalía de Distrito Norte	14,000,000.00
1233 114300197A5X00301701 0003	Semefo Distrito Norte	1,000,000.00
1233 114300197A5X00302001 0002	Centro para la Prevención y Tratamiento en Adicciones de Ocosingo	1,677,053.00
1233 11430021533W01101401 0002	(SEMEFO TONALA)	2,281,035.63
1233 11430021533W01101401 0003	(CENTRO DE JUSTICIA PARA LAS MUJERES)	31,636,137.86
1233 11430021533W01101501 0002	BODEGA DE EVIDENCIAS PARA EL NUEVO SISTEMA DE JUSTICIA PENAL, CHIAPA DE CORZO	26,175,631.78
1233 11430021533W01101601 0002	FISCALIA ESPECIALIZADA EN SECUESTRO, CHIAPA DE CORZO CHIAPAS	32,655,485.51
1233 11430021533W01101601 0003	UNIDAD INTEGRAL DE INVESTIGACION Y JUSTICIA RESTAURATIVA, TONALA CHIAPAS	3,276,840.00
1233 11430021533W01101701 0002	LABORATORIO DE GENETICA Y QUIMICA FORENSE DE LA DIRECCION GENERAL DE SERVICIOS PERICIALES	3,663,431.99

SISTEMA CONTABLE 2024
RELACIÓN DE BIENES INMUEBLES QUE COMPONEN SU PATRIMONIO
Cuenta Pública al 30 de junio de 2024

Página 2 de 2

Hora: 03:42:43p. m.

Fecha: 24/07/2024

Código	Descripción del Bien	Valor en Libros
1233 11430021533W01101701 0003	CENTRO DE JUSTICIA PARA LAS MUJERES EN TAPACHULA	10,000,000.00
1233 11430021533W01101801 0002	SERVICIO MEDICO FORENSE (SEMEFO) SEDE TUXTLA GUTIERREZ CHIAPAS	15,748,614.00
1233 11430021533W01101901 0002	BODEGA DE EVIDENCIAS, SEDE TAPACHULA ETAPA UNICA	8,287,267.73
1233 11430021591W00101801 0002	CENTRO DE JUSTICIA PARA LAS MUJERES DE TAPACHULA CHIAPAS (SEGUNDA ETAPA)	19,260,206.34
1233 11430021591W00101901 0002	CENTRO DE JUSTICIA PARA LAS MUJERES DE TAPACHULA (TERCERA ETAPA)	20,073,097.13

SISTEMA CONTABLE 2024
RELACIÓN DE ACTIVOS INTANGIBLES QUE COMPONEN SU PATRIMONIO
Cuenta Pública al 30 de junio de 2024

Página 1 de 3

Hora: 03:42:53p. m.

Fecha: 24/07/2024

Código	Descripción del Bien	Valor en Libros
1251	Software	42,492,019.76
1251 114300111A1X00101401 0004	01 SOFTWARE DE CAPTACION AUTOMATICA DE DENUNCIAS (TAXISTA CIUDADANO)	2,923,200.00
1251 114300111A1X00101401 0007	1000 LICENCIAS DE SOFTWARE ANTIVIRUS ENDPOINT MARCA ESET (FASP 2014)	887,400.00
1251 114300111A1X00101401 0009	LICENCIAMIENTO IBM 12 ANALYSTS NOTEBOOK FACTURA CUATRO NETWORKS (FASP 2014)	898,056.92
1251 114300191A1X00101501 0002	1 SOFTWARE DE VIRTUALIZACION DE SERVIDORES DE VMWARE (DONACION CONSEJO DE LA JUDICATURA)	278,400.00
1251 114300191A1X00101501 0003	4 SOFTWARE DE SISTEMA OPERATIVO PARA SERVIDOR EN ESPAÑOL WINDOWS SERVER 2012 (DONACION CONSEJO DE LA JUDICATURA)	452,771.20
1251 114300191A1X00101501 0004	1 SOFTWARE PARA ADMINISTRAR BASE DE DATOS SQL SERVER 2012 EN ESPAÑOL (DONACION CONSEJO DE LA JUDICATURA)	313,780.00
1251 11430021533I01102201 0003	01 SOFTWARE MARCA LYNQ MODELO SOFTWARE INDIVIDUALIZACION, FACTURA A14	1,949,960.00
1251 11430021533I01102201 0004	01 SOFTWARE DE GEOLOCALIZACION, FACTURA FA-1792	12,000,000.00
1251 11430021533W01101601 0003	01 LOTE DE LICENCIAS PARA ACCESO AL EQUIPO GEOMATRIX (5550 CONSULTAS PARA LA GEOLOCALIZACION DE TELEFONOS MOVILES)	7,247,771.64
1251 11430021533W01101701 0003	01 LICENCIA PARA ACCESO AL EQUIPO GEOMATRIX	7,700,000.00
1251 11430021533W01101901 0003	01 SOFTWARE DE INVESTIGACION FORENSE DE AUDIKAR LAB PRO	3,944,000.00
1251 11430021533W01102001 0003	01 LICENCIA MARCA ESET ENPOINT PROTECTION ADVANCED	896,680.00
1251 121001114A3X00102301 0003	01 SOFTWARE DE GEOLOCALIZACION, GEOMATRIX, FA-1868	3,000,000.00
1252	Patentes, Marcas y Derechos	2,671.86
1252 214300111A1X00101501 0003	REGISTRO DE UNA MARCA HASTA LA CONCLUSION DEL TRAMITE, O EXPEDICION DEL TITULO	2,671.86
1254	Licencias	72,162,215.74
1254 114300111A1X00101201 0001	01 Licencia para Business IP-1 Usuario y Actualización de ops	35,529.52
1254 114300111A1X00101401 0003	01 IOS DEVELOPER PROGRAM (G.C. 2013)	1,379.00
1254 114300111A1X00101501 0003	50 LICENCIAS IP BUSINESS ALCATEL 1 USUARIO CLIENTE G729A	142,100.00
1254 114300111A1X00101601 0003	03 COREL DRAW GRAPHICS SUITE X8 ESPAÑOL	38,454.00
1254 114300111A1X00101601 0004	01 TARJETA DE ACTUALIZACION X 1 AÑO CJ4 9542INJ INJECTOCLEAN	3,200.00
1254 114300111A1X00101701 0003	01 RENOVACION DE LICENCIAS DE ANTIVIRUS ESE ENDPOINT PROTECTION ADVANCED	350,320.00
1254 114300111A1X00101701 0004	01 AMPED FIVE PROFESSIONAL	258,796.00
1254 114300111A1X00101701 0005	SOPORTE ANUAL Y ACTUALIZACIONES AMPED FIVE PROFESSIONAL	35,217.60
1254 114300111A1X00101701 0006	01 ACEOFEX ENTERPRISE EDITION V5-0	62,999.60
1254 11430011528C00101801 0003	01 YEAR UTM PROTECTION (8X5 FORTI CAREPLUS APLICACION CONTROL, IPS, AV FILTERING AND ANTISPAM SERVICES) FC-10-00116-900-02-12	34,220.00
1254 11430011528C00101801 0004	01 YEAR UTM PROTECTION (8X5 FORTI CAREPLUS APLICACION CONTROL, IPS, AV FILTERING AND ANTISPAM SERVICES) FC-10-0030E-900-02-12	7,482.00
1254 11430011528C00102001 0003	01 LICENCIA MARCA TEAMVIEWER (FASP ESTATAL)	15,312.00
1254 11430011528C00602001 0003	01 SERVICIO DE ACTUALIZACION DE SERVIDOR VPN	18,792.00
1254 11430021533I01102201 0003	01 LICENCIA MARCA ESET, MODELO ENDPOINT PROTECTION ADVANCE/FACTURA A10	784,044.00
1254 11430021533I01102201 0004	06 LICENCIAS MARCA FORTINET, MODELO FORTIGATE/FACTURA A10	347,290.08

SISTEMA CONTABLE 2024
RELACIÓN DE ACTIVOS INTANGIBLES QUE COMPONEN SU PATRIMONIO
Cuenta Pública al 30 de junio de 2024

Página 2 de 3

Hora: 03:42:53p. m.

Fecha: 24/07/2024

Código	Descripción del Bien	Valor en Libros
1254 11430021533I01102201 0005	01 LICENCIA DE EQUIPO CELEBRITE PREMIUM, FACTURA 140	5,672,980.00
1254 11430021533I01102201 0006	200 LICENCIAS INFORMATICAS E INTELECTUALES. FACTURA A-237	2,289,608.00
1254 11430021533W01101701 0004	02 LICENCIAS SQL SERVER ENTERPRISE CORE 2016	782,652.00
1254 11430021533W01101701 0005	01 LICENCIA WINDOWS SERVER DATA CENTER 2016 SIN SERIES	177,996.20
1254 11430021533W01101701 0006	03 LICENCIAS CRYSTAL REPORTS 2016 MARCA SAP	47,571.60
1254 11430021533W01101701 0007	03 LICENCIAS COREL DRAW GRAPHICS SUITE 2017 MARCA COREL	32,398.80
1254 11430021533W01101701 0008	01 LICENCIA ADOBE CREATIVE CLOUD FOR TEAMS MARCA ADOBE	85,956.00
1254 11430021533W01101701 0009	01 LICENCIA ADOBE CREATIVE CLOUD FOR TEAMS MARCA ADOBE	85,956.00
1254 11430021533W01101701 0011	03 LICENCIAS DE MICROSOFT VISUAL STUDIO PROFESIONAL 2017 MARCA MICROSOFT	392,544.00
1254 11430021533W01101701 0012	01 LICENCIA DE ACTUALIZACION DE FIRMWARE UFED TOUCH ULTIMATE MARCA CELLEBRITE, VERSION DE LICENCIA 2016	140,017.80
1254 11430021533W01101701 0013	01 LICENCIA DE ACTUALIZACION DE FIRMWARE UFED TOUCH ULTIMATE MARCA CELLEBRITE, VERSION DE LICENCIA 2017	210,377.60
1254 11430021533W01101701 0014	01 LICENCIA DE ACTUALIZACION DE FIRMWARE UFED TOUCH ULTIMATE MARCA CELLEBRITE, VERSION DE LICENCIA 2018	218,004.60
1254 11430021533W01101801 0004	01 LICENCIA MARCA VMW ARE MODELO VSPHERE STANDARD EDITION	174,116.00
1254 11430021533W01101801 0005	01 LICENCIAMIENTO MARCA FORTINET MODELO 1500D	523,740.00
1254 11430021533W01101801 0006	10 LICENCIAMIENTOS MARCA FORTINET MODELO 100D	723,434.00
1254 11430021533W01101801 0007	01 LICENCIA MARCA VMW ARE MODELO CC40	635,100.00
1254 11430021533W01101801 0008	01 LICENCIA DE GEOLOCALIZACION	11,967,720.00
1254 11430021533W01101901 0003	01 LICENCIA DE GARANTIA EXTENDIDA PARA SERVIDORES MARCA IBM	491,793.60
1254 11430021533W01101901 0004	01 LICENCIA PARA ACCESO AL SISTEMA GEOMATRIX	12,000,000.00
1254 11430021533W01101901 0005	01 LICENCIA MARCA ESET ENPOINT PROTECTION ADVACED	696,000.00
1254 11430021533W01101901 0006	01 LICENCIA DE ACTUALIZACION ANUAL DE SOFTWARE TOUCH ULTIMATE, VIGENCIA SEP 19-SEP 21	175,972.00
1254 11430021533W01101901 0007	01 LICENCIA APPLE FINAL CUT PRO LICENCIAMIENTO PERPETUO	7,997.04
1254 11430021533W01101901 0008	01 LICENCIA TEAMVIEWER CORPORATE SUSCRIPCION A 3 AÑOS	74,984.72
1254 11430021533W01102001 0004	01 LICENCIA PARA ACCESO AL SISTEMA GEOMATRIX, EL CUAL CONSTA DE 16000 CONSULTAS EXITOSAS PARA LA GEOLOCALIZACION DE TELEFONOS MOVILES	12,000,000.00
1254 11430021533W01102001 0005	02 LICENCIAS MARCA FORTINET SERIE FG100D3G16825116, FG100D3G15809112	267,960.00
1254 11430021533W01102001 0006	01 LICENCIA-SOLUCION DE DESBLOQUEO UFED PREMIUM PARA LA EXTRACCION, DECODIFICACION Y ANALISIS DE EQUIPOS DE TELEFONIA CELULAR/SERIE 145773095	5,674,151.00
1254 11430021533W01102101 0003	02 LICENCIAS VMWARE VCENTER SERVER STANDARD VERSION 7 PARA 1 INSTANCIA	1,317,760.00
1254 11430021533W01102101 0004	02 LICENCIAS VMWARE VSP-HERE VREALIZE OPERATIONS STANDARD VERSION 7 PARA 6 CPU	993,424.00
1254 11430021533W01102101 0005	02 LICENCIAS VMWARE VSPHERE STANDARD VERSION 7 PARA 6 CPU	1,655,088.00
1254 11430021533W01102101 0006	01 LICENCIA PARA EQUIPO DE SEGURIDAD PERIMETRAL FORTIGATE1500D LICENCIAMIENTO TIPO ENTERPRISE PROTECCION BUNDLE CONTROL DE APLICACIONES	3,454,480.00
1254 137001114A3X00102301 0003	01 RENOVACION DE LICENCIA OXIGEN FORENSIC DETECTIVE	147,525.32
1254 139001111A1X00102301 0003	03 LICENCIAS WINDOWS SERVER 2022 CON 3 AÑOS DE GARANTIA C.U. 172482.76	517,448.26

SISTEMA CONTABLE 2024
RELACIÓN DE ACTIVOS INTANGIBLES QUE COMPONEN SU PATRIMONIO
Cuenta Pública al 30 de junio de 2024

Página 3 de 3

Hora: 03:42:53p. m.

Fecha: 24/07/2024

Código	Descripción del Bien	Valor en Libros
1254 139001111A1X00102301 0004	01 LICENCIA MICROSOFT SQL SERVER 2022, CON 3 AÑOS DE GARANTIA	509,949.00
1254 13900111528C00102301 0003	01 LICENCIA DE SOFTWARE ANTIVIRUS, CON PROTECCION CONTRA MALWARE, ANTIHACKER, ANTIROOTKIT, ANTIPHISHING, PARA 1500 USUARIOS/ FACTURA 2799	1,188,280.80
1254 13900111528C00902301 0003	01 LICENCIA ANUAL PLATAFORMA HIK-GATEWAY/INSTALACION Y CONFIGURACION EN SERVIDOR VIRTUAL/ FACTURA 2196	100,493.60
1254 14000121533I01102301 0003	01 LICENCIA DENOMINADO SISTEMA GUARDIAN Y REEMPLAZO DE MODULO LTE, COMPATIBLE CON LA BANDA 28 APT (700 MHZ) (RECURSOS FASP EST. Y FED. OPPC 0020 Y 0021)	4,593,600.00