

SISTEMA CONTABLE 2024
ESTADO DE SITUACIÓN FINANCIERA
AL 30 DE JUNIO DE 2024
(Cifras en Pesos)

Concepto	2024	2023	Concepto	2024	2023
ACTIVO			PASIVO		
Activo Circulante			Activo Circulante		
Efectivo y Equivalentes	703,061,451.90	420,918,577.07	Cuentas por Pagar a Corto Plazo	178,546,698.23	232,910,697.03
Derechos a Recibir Efectivo o Equivalentes	121,848,319.98	1,589,011.95	Documentos por Pagar a Corto Plazo	0.00	0.00
Derechos a Recibir Bienes o Servicios	502,776.48	0.00	Porción a Corto Plazo de la Deuda Pública a Largo Plazo	0.00	0.00
Inventarios	679,509.82	679,509.82	Pasivos Diferidos a Corto Plazo	0.00	0.00
Almacenes	0.00	0.00	Fondos y Bienes de Terceros en Garantía y/o Administración a Corto Plazo	0.00	0.00
Estimación por Pérdida o Deterioro de Activos Circulantes	0.00	0.00	Provisiones a Corto Plazo	110,406.43	39,566,240.72
Otros Activos Circulantes	0.00	0.00	Otros Pasivos a Corto Plazo	121,137,482.59	651,031.89
Total de Activos Circulantes	826,092,058.18	423,187,098.84	Total de Pasivos Circulantes	299,794,587.25	273,127,969.64
Activo No Circulante			Activo No Circulante		
Inversiones Financieras a Largo Plazo	7,877,787.26	7,595,744.75	Cuentas por Pagar a Largo Plazo	124,050.54	124,050.54
Derechos a Recibir Efectivo o Equivalentes a Largo Plazo	59,384,040.49	59,403,300.06	Documentos por Pagar a Largo Plazo	0.00	0.00
Bienes Inmuebles, Infraestructura y Construcciones en Proceso	1,837,187,759.79	1,799,170,101.32	Deuda Pública a Largo Plazo	0.00	0.00
Bienes Muebles	354,568,174.17	337,593,803.24	Pasivos Diferidos a Largo Plazo	992,694,322.17	1,100,653,510.64
Activos Intangibles	6,592,344.16	6,729,100.72	Fondos y Bienes de Terceros en Garantía y/o Administración a Largo Plazo	0.00	0.00
Depreciación, Deterioro y Amortización Acumulada de Bienes	(108,567,819.97)	(109,812,698.75)	Provisiones a Largo Plazo	3,435,034.54	3,182,867.85
Activos Diferidos	200,000.00	200,000.00	Total de Pasivos No Circulantes	996,253,407.25	1,103,960,429.03
Estimación por Pérdida o Deterioro de Activos no Circulantes	0.00	0.00			
Otros Activos no Circulantes	0.00	0.00			
Total de Activos No Circulantes	2,157,242,285.90	2,100,879,351.34	Total del Pasivo	1,296,047,994.50	1,377,088,398.67
HACIENDA PÚBLICA/PATRIMONIO					
Hacienda Pública/Patrimonio Contribuido				0.00	0.00
Aportaciones				0.00	0.00
Donaciones de Capital				0.00	0.00
Actualización de la Hacienda Pública/Patrimonio				0.00	0.00
Hacienda Pública/Patrimonio Generado				1,687,286,349.58	1,146,978,051.51
Resultados del Ejercicio (Ahorro/Desahorro)				265,784,352.25	(85,410,422.42)
Resultados de Ejercicios Anteriores				1,124,940,035.17	935,826,511.77
Revalúos				296,561,962.16	296,561,962.16
Reservas				0.00	0.00
Rectificaciones de Resultados de Ejercicios Anteriores				0.00	0.00
Exceso o Insuficiencia en la Actualización de la Hacienda Pública/Patrimonio				0.00	0.00
Resultado por Posición Monetaria				0.00	0.00
Resultado por Tenencia de Activos no Monetarios				0.00	0.00
Total Hacienda Pública/Patrimonio				1,687,286,349.58	1,146,978,051.51
Total del Activo	2,983,334,344.08	2,524,066,450.18	Total del Pasivo y Hacienda Pública/Patrimonio	2,983,334,344.08	2,524,066,450.18

SISTEMA CONTABLE 2024
ESTADO DE ACTIVIDADES
DEL 1 DE ENERO AL 30 DE JUNIO DE 2024
(Cifras en Pesos)

Página 1 de 1
Fecha: 18/07/2024

Concepto	2024	2023
INGRESOS Y OTROS BENEFICIOS		
Ingresos de Gestión	85,513,695.55	196,867,953.59
Impuestos	0.00	0.00
Cuotas y Aportaciones de Seguridad Social	0.00	0.00
Contribuciones de Mejoras	0.00	0.00
Derechos	0.00	0.00
Productos	0.00	0.00
Aprovechamientos	0.00	0.00
Ingresos por Venta de Bienes y Prestación de Servicios	85,513,695.55	196,867,953.59
Participaciones, Aportaciones, Convenios, Incentivos Derivados de la Colaboración Fiscal, Fondos Distintos de Aportaciones, Transferencias, Asignaciones, Subsidios y Subvenciones, y Pensiones y Jubilaciones	1,657,595,592.24	2,897,093,845.03
Participaciones, Aportaciones, Convenios, Incentivos Derivados de la Colaboración Fiscal y Fondos Distintos de Aportaciones	0.00	0.00
Transferencias, Asignaciones, Subsidios y Subvenciones, y Pensiones y Jubilaciones	1,657,595,592.24	2,897,093,845.03
Otros Ingresos y Beneficios	14,108,105.52	29,025,088.37
Ingresos Financieros	14,098,303.64	28,880,892.06
Incremento por Variación de Inventarios	0.00	0.00
Disminución del Exceso de Estimaciones por Pérdida o Deterioro u Obsolescencia	0.00	0.00
Disminución del Exceso de Provisiones	0.00	0.00
Otros Ingresos y Beneficios Varios	9,801.88	144,196.31
Total de Ingresos y Otros Beneficios	1,757,217,393.31	3,122,986,886.99
GASTOS Y OTRAS PÉRDIDAS		
Gastos de Funcionamiento	1,485,529,262.81	3,124,017,299.20
Servicios Personales	931,570,703.07	2,060,643,141.29
Materiales y Suministros	22,813,620.52	64,349,594.72
Servicios Generales	531,144,939.22	999,024,563.19
Transferencias, Asignaciones, Subsidios y Otras Ayudas	3,790,434.48	4,970,789.56
Transferencias Internas y Asignaciones al Sector Público	0.00	0.00
Transferencias al Resto del Sector Público	0.00	0.00
Subsidios y Subvenciones	0.00	0.00
Ayudas Sociales	3,790,434.48	4,970,789.56
Pensiones y Jubilaciones	0.00	0.00
Transferencias a Fideicomisos, Mandatos y Contratos Análogos	0.00	0.00
Transferencias a la Seguridad Social	0.00	0.00
Donativos	0.00	0.00
Transferencias al Exterior	0.00	0.00
Participaciones y Aportaciones	0.00	0.00
Participaciones	0.00	0.00
Aportaciones	0.00	0.00
Convenios	0.00	0.00
Intereses, Comisiones y Otros Gastos de la Deuda Pública	0.00	0.00
Intereses de la Deuda Pública	0.00	0.00
Comisiones de la Deuda Pública	0.00	0.00
Gastos de la Deuda Pública	0.00	0.00
Costo por Coberturas	0.00	0.00
Apoyos Financieros	0.00	0.00
Otros Gastos y Pérdidas Extraordinarias	2,113,343.77	79,409,220.65
Estimaciones, Depreciaciones, Deterioros, Obsolescencia y Amortizaciones	2,103,016.33	79,408,599.81
Provisiones	0.00	0.00
Disminución de Inventarios	0.00	0.00
Otros Gastos	10,327.44	620.84
Inversión Pública	0.00	0.00
Inversión Pública no Capitalizable	0.00	0.00
Total de Gastos y Otras Pérdidas	1,491,433,041.06	3,208,397,309.41
Resultados del Ejercicio (Ahorro/Desahorro)	265, 784, 352.25	(85,410,422.42)

SISTEMA CONTABLE 2024
 ESTADO DE VARIACIÓN EN LA HACIENDA PÚBLICA
 DEL 1 DE ENERO AL 30 DE JUNIO DE 2024
 (Cifras en Pesos)

Concepto	Hacienda Pública / Patrimonio Contribuido	Hacienda Pública / Patrimonio Generado de Ejercicios Anteriores	Hacienda Pública / Patrimonio Generado del Ejercicio	Exceso o Insuficiencia en la Actualización de la Hacienda Pública/Patrimonio	Total
Hacienda Pública / Patrimonio Contribuido Neto de 2023	0.00				0.00
Aportaciones	0.00				0.00
Donaciones de Capital	0.00				0.00
Actualización de la Hacienda Pública/Patrimonio	0.00				0.00
Hacienda Pública / Patrimonio Generado Neto de 2023		1,232,388,473.93	(85,410,422.42)		1,146,978,051.51
Resultados del Ejercicio (Ahorro/Desahorro)			(85,410,422.42)		(85,410,422.42)
Resultados de Ejercicios Anteriores		935,826,511.77			935,826,511.77
Revalúos		296,561,962.16			296,561,962.16
Reservas		0.00			0.00
Rectificaciones de Resultados de Ejercicios Anteriores		0.00			0.00
Exceso o Insuficiencia en la Actualización de la Hacienda Pública / Patrimonio Neto de 2023					
Resultado por Posición Monetaria					
Resultado por Tenencia de Activos no Monetarios					
Hacienda Pública / Patrimonio Neto Final de 2023	0.00	1,232,388,473.93	(85,410,422.42)		1,146,978,051.51
Cambios en la Hacienda Pública / Patrimonio Contribuido Neto de 2024	0.00				0.00
Aportaciones	0.00				0.00
Donaciones de Capital	0.00				0.00
Actualización de la Hacienda Pública/Patrimonio	0.00				0.00
Variaciones de la Hacienda Pública / Patrimonio Generado Neto de 2024		189,113,523.40	351,194,774.67		540,308,298.07
Resultados del Ejercicio (Ahorro/Desahorro)			265,784,352.25		265,784,352.25
Resultados de Ejercicios Anteriores		189,113,523.40	85,410,422.42		274,523,945.82
Revalúos		0.00	0.00		0.00
Reservas			0.00		0.00
Rectificaciones de Resultados de Ejercicios Anteriores					0.00
Cambios en el Exceso o Insuficiencia en la Actualización de la Hacienda Pública / Patrimonio Neto de 2024				0.00	0.00
Resultado por Posición Monetaria				0.00	0.00
Resultado por Tenencia de Activos no Monetarios				0.00	0.00
Hacienda Pública / Patrimonio Neto Final de 2024		1,421,501,997.33	265,784,352.25	0.00	1,687,286,349.58

SISTEMA CONTABLE 2024
 ESTADO DE CAMBIOS EN LA SITUACIÓN FINANCIERA
 DEL 1 DE ENERO AL 30 DE JUNIO DE 2024
 (Cifras en Pesos)

 Fecha: 18/07/2024
 Página 1 de 1

Concepto	Origen	Aplicación
ACTIVO	156,016.13	459,423,910.03
Activo Circulante	0.00	402,904,959.34
Efectivo y Equivalentes	0.00	282,142,874.83
Derechos a Recibir Efectivo o Equivalentes	0.00	120,259,308.03
Derechos a Recibir Bienes o Servicios	0.00	502,776.48
Inventarios	0.00	0.00
Almacenes	0.00	0.00
Estimación por Pérdida o Deterioro de Activos Circulantes	0.00	0.00
Otros Activos Circulantes	0.00	0.00
Activo No Circulante	156,016.13	56,518,950.69
Inversiones Financieras a Largo Plazo	0.00	282,042.51
Derechos a Recibir Efectivo o Equivalentes a Largo Plazo	19,259.57	0.00
Bienes Inmuebles, Infraestructura y Construcciones en Proceso	0.00	38,017,658.47
Bienes Muebles	0.00	16,974,370.93
Activos Intangibles	136,756.56	0.00
Depreciación, Deterioro y Amortización Acumulada de Bienes	0.00	1,244,878.78
Activos Diferidos	0.00	0.00
Estimaciones por Pérdida o Deterioro de Activos no Circulantes	0.00	0.00
Otros Activos no Circulantes	0.00	0.00
PASIVO	120,738,617.39	201,779,021.56
Pasivo Circulante	120,486,450.70	93,819,833.09
Cuentas por Pagar a Corto Plazo	0.00	54,363,998.80
Documentos por Pagar a Corto Plazo	0.00	0.00
Porción a Corto Plazo de la Deuda Pública a Largo Plazo	0.00	0.00
Títulos y Valores a Corto Plazo	0.00	0.00
Pasivos Diferidos a Corto Plazo	0.00	0.00
Fondos y Bienes de Terceros en Garantía y/o Administración a Corto Plazo	0.00	0.00
Provisiones a Corto Plazo	0.00	39,455,834.29
Otros Pasivos a Corto Plazo	120,486,450.70	0.00
Pasivo No Circulante	252,166.69	107,959,188.47
Cuentas por Pagar a Largo Plazo	0.00	0.00
Documentos por Pagar a Largo Plazo	0.00	0.00
Deuda Pública a Largo Plazo	0.00	0.00
Pasivos Diferidos a Largo Plazo	0.00	107,959,188.47
Fondos y Bienes de Terceros en Garantía y/o Administración a Largo Plazo	0.00	0.00
Provisiones a Largo Plazo	252,166.69	0.00
HACIENDA PÚBLICA/PATRIMONIO	540,308,298.07	0.00
Hacienda Pública/Patrimonio Contribuido	0.00	0.00
Aportaciones	0.00	0.00
Donaciones de Capital	0.00	0.00
Actualización de la Hacienda Pública/Patrimonio	0.00	0.00
Hacienda Pública/Patrimonio Generado	540,308,298.07	0.00
Resultados del Ejercicio (Ahorro/Desahorro)	351,194,774.67	0.00
Resultados de Ejercicios Anteriores	189,113,523.40	0.00
Revalúos	0.00	0.00
Reservas	0.00	0.00
Rectificaciones de Resultados de Ejercicios Anteriores	0.00	0.00
Exceso o Insuficiencia en la Actualización de la Hacienda Pública/Patrimonio	0.00	0.00
Resultado por Posición Monetaria	0.00	0.00
Resultado por Tenencia de Activos no Monetarios	0.00	0.00

SISTEMA CONTABLE 2024
ESTADO DE FLUJOS DE EFECTIVO
DEL 1 DE ENERO AL 30 DE JUNIO DE 2024
 (Cifras en Pesos)

Concepto	2024	2023
Fecha:		
Flujos de Efectivo de las Actividades de Operación		
Origen	1,757,217,393.31	3,122,986,886.99
Impuestos	0.00	0.00
Cuotas y Aportaciones de Seguridad Social	0.00	0.00
Contribuciones de Mejoras	0.00	0.00
Derechos	0.00	0.00
Productos	0.00	0.00
Aprovechamientos	0.00	0.00
Ingresos por Venta de Bienes y Prestación de Servicios	85,513,695.55	196,867,953.59
Participaciones, Aportaciones, Convenios, Incentivos Derivados de la Colaboración Fiscal y Fondos Distintos de Aportaciones	0.00	0.00
Transferencias, Asignaciones, Subsidios y Subvenciones, y Pensiones y Jubilaciones	1,657,595,592.24	2,897,093,845.03
Otros Orígenes de Operación	14,108,105.52	29,025,088.37
Aplicación	1,491,433,041.06	3,208,397,309.41
Servicios Personales	931,570,703.07	2,060,643,141.29
Materiales y Suministros	22,813,620.52	64,349,594.72
Servicios Generales	531,144,939.22	999,024,563.19
Transferencias Internas y Asignaciones al Sector Público	0.00	0.00
Transferencias al Resto del Sector Público	0.00	0.00
Subsidios y Subvenciones	0.00	0.00
Ayudas Sociales	3,790,434.48	4,970,789.56
Pensiones y Jubilaciones	0.00	0.00
Transferencias a Fideicomisos, Mandatos y Contratos Análogos	0.00	0.00
Transferencias a la Seguridad Social	0.00	0.00
Donativos	0.00	0.00
Transferencias al Exterior	0.00	0.00
Participaciones	0.00	0.00
Aportaciones	0.00	0.00
Convenios	0.00	0.00
Otras Aplicaciones de Operación	2,113,343.77	79,409,220.65
Flujos Netos de Efectivo por Actividades de Operación	265,784,352.25	(85,410,422.42)
Flujos de Efectivo de las Actividades de Inversión		
Origen	275,333,137.74	604,636,655.29
Bienes Inmuebles, Infraestructura y Construcciones en Proceso	0.00	0.00
Bienes Muebles	0.00	385,444.50
Otros Orígenes de Inversión	275,333,137.74	604,251,210.79
Aplicación	177,934,210.99	252,241,634.27
Bienes Inmuebles, Infraestructura y Construcciones en Proceso	38,017,658.47	217,895,589.41
Bienes Muebles	16,974,370.93	32,989,024.57
Otras Aplicaciones de Inversión	122,942,181.59	1,357,020.29
Flujos Netos de Efectivo por Actividades de Inversión	97,398,926.75	352,395,021.02
Flujos de Efectivo de las Actividades de Financiamiento		
Origen	120,738,617.39	40,793,144.87
Endeudamiento Neto	0.00	0.00
Interno	0.00	0.00
Externo	0.00	0.00
Otros Orígenes de Financiamiento	120,738,617.39	40,793,144.87
Aplicación	201,779,021.56	191,714,448.10
Servicios de la Deuda	0.00	0.00
Interno	0.00	0.00
Externo	0.00	0.00
Otras Aplicaciones de Financiamiento	201,779,021.56	191,714,448.10
Flujos Netos de Efectivo por Actividades de Financiamiento	(81,040,404.17)	(150,921,303.23)
Incremento/Disminución Neta en el Efectivo y Equivalentes al Efectivo	282,142,874.83	116,063,295.37
Efectivo y Equivalentes al Efectivo al Inicio del Ejercicio	420,918,577.07	304,855,281.70
Efectivo y Equivalentes al Efectivo al Final del Ejercicio	703,061,451.90	420,918,577.07

SISTEMA CONTABLE 2024
 ESTADO ANALÍTICO DEL ACTIVO
 DEL 1 DE ENERO AL 30 DE JUNIO DE 2024
 (Cifras en Pesos)

CONCEPTO	Saldo Inicial	Cargos del Periodo	Abonos del Periodo	Saldo Final	Variación del Periodo
ACTIVO	2,524,066,450.18	59,624,272,189.43	59,165,004,295.53	2,983,334,344.08	459,267,893.90
ACTIVO CIRCULANTE	423,187,098.84	59,536,354,656.65	59,133,449,697.31	826,092,058.18	402,904,959.34
Efectivo y Equivalentes	420,918,577.07	58,668,369,199.64	58,386,226,324.81	703,061,451.90	282,142,874.83
Derechos a Recibir Efectivo o Equivalentes	1,589,011.95	866,901,562.00	746,642,253.97	121,848,319.98	120,259,308.03
Derechos a Recibir Bienes o Servicios	0.00	1,083,895.01	581,118.53	502,776.48	502,776.48
Inventarios	679,509.82	0.00	0.00	679,509.82	0.00
Almacenes	0.00	0.00	0.00	0.00	0.00
Estimación por Pérdida o Deterioro de Activos Circulantes	0.00	0.00	0.00	0.00	0.00
Otros Activos Circulantes	0.00	0.00	0.00	0.00	0.00
ACTIVO NO CIRCULANTE	2,100,879,351.34	87,917,532.78	31,554,598.22	2,157,242,285.90	56,362,934.56
Inversiones Financieras a Largo Plazo	7,595,744.75	334,440.25	52,397.74	7,877,787.26	282,042.51
Derechos a Recibir Efectivo o Equivalentes a Largo Plazo	59,403,300.06	44,278.53	63,538.10	59,384,040.49	(19,259.57)
Bienes Inmuebles, Infraestructura y Construcciones en Proceso	1,799,170,101.32	38,017,658.47	0.00	1,837,187,759.79	38,017,658.47
Bienes Muebles	337,593,803.24	47,247,529.79	30,273,158.86	354,568,174.17	16,974,370.93
Activos Intangibles	6,729,100.72	485,106.65	621,863.21	6,592,344.16	(136,756.56)
Depreciación, Deterioro y Amortización Acumulada de Bienes	(109,812,698.75)	1,788,519.09	543,640.31	(108,567,819.97)	1,244,878.78
Activos Diferidos	200,000.00	0.00	0.00	200,000.00	0.00
Estimaciones por Pérdida de Cuentas Incobrables de Deudores Diversos por Cobrar a Largo Plazo	0.00	0.00	0.00	0.00	0.00
Otros Activos no Circulantes	0.00	0.00	0.00	0.00	0.00



GOBIERNO CONSTITUCIONAL DEL ESTADO DE CHIAPAS
UNIVERSIDAD AUTÓNOMA DE CHIAPAS

SISTEMA CONTABLE 2024
ESTADO ANALÍTICO DE LA DEUDA Y OTROS PASIVOS
DEL 1 DE ENERO AL 30 DE JUNIO DE 2024
(Cifras en Pesos)

Página 1 de 1
18/07/2024

Fecha:

DENOMINACIÓN DE LAS DEUDAS	MONEDA DE CONTRATACIÓN	INSTITUCIÓN O PAÍS ACREEDOR	SALDO INICIAL DEL PERIODO	SALDO FINAL DEL PERIODO
DEUDA PÚBLICA				
Corto Plazo				
Deuda Interna			0.00	0.00
Instituciones de Crédito			0.00	0.00
Títulos y Valores			0.00	0.00
Arrendamientos Financieros			0.00	0.00
Deuda Externa			0.00	0.00
Organismos Financieros Internacionales			0.00	0.00
Deuda Bilateral			0.00	0.00
Títulos y Valores			0.00	0.00
Arrendamientos Financieros			0.00	0.00
Subtotal de Deuda Pública a Corto Plazo			0.00	0.00
Largo Plazo				
Deuda Interna			0.00	0.00
Instituciones de Crédito			0.00	0.00
Títulos y Valores			0.00	0.00
Arrendamientos Financieros			0.00	0.00
Deuda Externa			0.00	0.00
Organismos Financieros Internacionales			0.00	0.00
Deuda Bilateral			0.00	0.00
Títulos y Valores			0.00	0.00
Arrendamientos Financieros			0.00	0.00
Subtotal de Deuda Pública a Largo Plazo			0.00	0.00
Total de Otros Pasivos	Moneda Nacional	México	1,377,088,398.67	1,296,047,994.50
Total Deuda Pública y Otros Pasivos			1,377,088,398.67	1,296,047,994.50

GOBIERNO CONSTITUCIONAL DEL ESTADO DE CHIAPAS
UNIVERSIDAD AUTÓNOMA DE CHIAPAS

SISTEMA CONTABLE 2024
INFORME SOBRE PASIVOS CONTINGENTES
DEL 1 DE ENERO AL 30 DE JUNIO DE 2024

Página 1 de 1

Fecha:

18/07/2024

De conformidad a las Principales Reglas de Registro y Valoración del Patrimonio (Elementos Generales), emitidas por el Consejo Nacional de Armonización Contable, publicadas en el capítulo reformado en el Diario Oficial de la Federación el 06 de octubre del 2014, y última reforma del 23 de diciembre de 2020, los Pasivos Contingentes consideran:

- a) Una obligación posible, surgida a raíz de sucesos pasados, cuya existencia ha de ser confirmada sólo por la ocurrencia, o en su caso, por la no ocurrencia, de uno o más eventos inciertos en el futuro, que no están enteramente bajo el control del ente público; o bien
- b) Una obligación presente, surgida a raíz de sucesos pasados, que no se ha reconocido contablemente porque: no es probable que la entidad tenga que satisfacerla, desprendiéndose de recursos que incorporen beneficios económicos; o bien el importe de la obligación no pueda ser medido con la suficiente fiabilidad.

Al respecto, se informa que éste Ente Público a esta fecha cuenta con Pasivos Contingentes significativos pendientes de pago, y se encuentran registrados de la siguiente manera:

Con relación al rubro de Provisiones a Corto Plazo por un monto de \$110,406.43 se debe a las demandas y juicios a Corto Plazo; así también, el rubro de Provisiones a Largo Plazo reflejadas en los estados financieros por un monto de \$3,435,034.54 se debe a la provisión para contingencias, a las demandas y juicios y por último a la creación del fondo para pensiones a Largo Plazo de la Universidad Autónoma de Chiapas, para cubrir alguna eventualidad que pueda surgir, haciendo mención que se cuenta con la disponibilidad financiera del recurso.

Asimismo, cuenta con Pasivos Contingentes significativos correspondiente a demandas judiciales en proceso de resolución, por concepto de finiquitos laborales pendientes de pago, los cuales se encuentran registrados en cuentas de orden contables, integrados de la siguiente manera:

Nombre	Importe
Julio César Jiménez Culebro	448,319.18
Jorge E. Hernández Orozco	318,376.97
Anna Antonia Darske Zelezniak	3,604,553.86
Jesús Esperanza López Cortez	53,614.87
Mario Orozco Gutiérrez	35,743.25
Roberto Monterrosa Bello	489,268.17
Abraham León Trujillo	1,394,956.54
Iris Margot García Cancino	15,507.53
Fabio A. Barrientos Mundo	539,051.10
Jorge Raúl Ricardiz Esquinca	58,822.04
Uriel de Carpio Penagos	44,679.06
Samuel Hernández Galdámez	400,750.70
Ruffo Rubalcava Avendaño	1,546,579.02
Jorge Cuello Sesma	956,913.50
Carlos Noe Morales García	261,019.56
Ana Iris Morales Domínguez	246,890.13
Máximo Ozuna García	246,890.13
Fernando Alberto Coutiño Castro	262,428.42
Irma Margot Juárez González	9,140.22
María de Jesús Alpiche	68,252.08
Gustavo Ruíz López	94,590.72
Eduardo Ramos Estrada	79,560.00
TOTAL	\$11,175,907.05

NOTAS A LOS ESTADOS FINANCIEROS

Introducción

Atendiendo a lo establecido por el artículo 17 de la Ley General de Contabilidad Gubernamental, cada ente público es responsable de su contabilidad, de la operación del sistema y en consecuencia de la información que proporciona para la integración de la Cuenta Pública.

De conformidad al artículo 46, fracción I, inciso g), 47, 48 y 49 de la Ley General de Contabilidad Gubernamental, así como, a la normatividad emitida por el Consejo Nacional de Armonización Contable, a continuación, se presentan las notas a los estados financieros de la Universidad Autónoma de Chiapas, correspondiente al 30 de junio de 2024, con los siguientes apartados:

- **Notas de Gestión Administrativa,**
- **Notas de Desglose, y**
- **Notas de Memoria (Cuentas de Orden).**

NOTAS DE GESTIÓN ADMINISTRATIVA

1. Autorización e Historia

a) Fecha de Creación del Ente Público

La Universidad Autónoma de Chiapas; fue creado por decreto número 80 de la Legislatura del Estado el día 23 de octubre de 1974, ante la necesidad de contar con una institución rectora de la vida académica del Estado y con la naturaleza jurídica de un organismo público descentralizado, autónomo, de interés público con personalidad jurídica y patrimonio propio, al servicio de los intereses de la Nación y del Estado, con apoyo a los principios de libertad cátedra y de investigación, es decir se le concedió autonomía plena dentro de los límites de la Ley de su creación y para los fines señalados en la misma.

Que la característica jurídica fundamental de la autonomía universitaria consiste en la facultad que tiene la Universidad de gobernarse, así misma y sustenta la libertad de cátedra e investigación del personal académico con el desarrollo de los programas y planes con base en la ley que expida el Poder Legislativo del Estado, único órgano político constitucional que tiene a su cargo la función legislativa en el ámbito local.

Que en 1980 el H. Congreso de la Unión reformó la fracción VIII del artículo tercero constitucional, la cual se desprende la facultad de coincidente entre los poderes Legislativo Federal y Estatal en materia de instituciones de educación superior precisando en forma enunciativa los aspectos que debe regular el contenido de una Ley Orgánica que rija una Universidad Autónoma.

Que establece la renovación periódica de los cuatro directivos universitarios para evitar la fosilización de los mismos lo que desalienta la superación de quienes aspiran legítimamente a servir a la Universidad.

Que se sienten las bases para el ingreso y permanencia del personal académico y los lineamientos para su desarrollo efectivo en relación recíproca a su capacidad y esfuerzo.

b) Principales Cambios en su Estructura

Con la creación de la Universidad Autónoma de Chiapas; también se emitió la Ley Orgánica y el Estatuto Integral de la Universidad Autónoma de Chiapas; el cual muestra la nueva estructura organizacional y las competencias de cada una de sus áreas administrativas.

2. Panorama Económico y Financiero

La situación económica y financiera de la Universidad Autónoma de Chiapas fue aceptable durante el ejercicio; debido a que fueron tomados en cuenta todos los lineamientos y normas emitidos por el Consejo Nacional de Armonización Contable (CONAC), y los recursos ministrados por la Secretaría de Hacienda fueron presupuestados y erogados de manera adecuada tanto presupuestal, contable y financiera.

3. Organización y Objeto Social

a) Objeto Social

La Universidad Autónoma de Chiapas tiene por objeto incidir en el desarrollo de Chiapas y de la nación, particularmente de la región sur-sureste del país así como de Centroamérica, a través de la enseñanza de la educación superior, de la investigación, de la construcción, extensión y socialización del conocimiento y la cultura, por medio de la formación y actualización de técnicos, profesionistas, profesores e investigadores con compromiso social que permita coadyuvar en el desarrollo social, económico, político y cultural.

b) Principal Actividad

- Organizarse y administrar su patrimonio de acuerdo a su situación económica y al amparo de su autonomía, definiendo su estructura, fijando los términos de ingreso, promoción y permanencia de su comunidad universitaria.
- Elaborar su normatividad secundaria que regulen su funcionamiento, de conformidad con lo establecido en la Constitución Política de los Estados Unidos Mexicanos, la Constitución Política del Estado Libre y Soberano de Chiapas y demás disposiciones legales aplicables.
- Realizar sus planes y programas de desarrollo institucional y educativos, de docencia, investigación científica, tecnológica y humanística, así como de difusión del deporte y la cultura, los cuales deberán ser elaborados con un enfoque transversal y observando los principios rectores previstos en el artículo 2 de esta Ley.
- Promover planes y programas educativos con perspectiva de género y, en general, de derechos humanos, para la inclusión de grupos en situación de vulnerabilidad tales como: migrantes, indígenas, afrodescendientes, discapacitados y personas en condiciones de pobreza; a fin de extender la cultura y garantizar la efectiva igualdad de oportunidades y de acceso al servicio educativo.
- Promover estrategias encaminadas al fortalecimiento de la responsabilidad ciudadana mediante el fomento de la identidad universitaria, la libertad, la cultura de paz, el respeto por la naturaleza, la conciencia de la solidaridad y la internacionalización.
- Impulsar planes y programas de educación a distancia, fortaleciendo la innovación tecnológica y la extensión de la Universidad, incorporando el uso de las tecnologías de la información y comunicación.
- Expedir certificados de estudios y otorgar títulos de técnico superior universitario, pregrado y posgrado, así como diplomas y grados honoríficos, en medios físicos como electrónicos, cuando se haya cumplido lo establecido en esta Ley y en la normatividad reglamentaria.
- Revalidar y establecer equivalencias de estudios del mismo tipo de conocimientos, realizados en otras instituciones.

- Vincularse con otras instituciones de educación superior nacionales e internacionales para ofrecer programas de doble titulación y expedir certificación de competencias profesionales, de conformidad con lo que establezca la ley aplicable.
- Otorgar reconocimiento oficial de validez, a los estudios realizados en planteles particulares previamente autorizados por la Universidad. Los planes y programas de estos planteles deberán ser compatibles o semejantes a los de la Universidad y cumplir las condiciones apropiadas para la enseñanza.
- Promover la colaboración e intercambio en los integrantes de la comunidad universitaria en los ámbitos técnico, científico y cultural con instituciones afines del país y del extranjero.
- Crear personas jurídicas colectivas, entre otras de carácter civil, mercantil o de otra naturaleza para incrementar sus recursos, así como ampliar y diversificar sus fuentes de financiamiento.
- Celebrar convenios, contratos y demás vínculos que sean necesarios con entes públicos y dependencias de carácter particular.
- Acrecentar su patrimonio por medio de donaciones o enajenaciones, para lo cual se deberá atender a las disposiciones de la legislación aplicable.
- Crear carreras técnicas que permitan el desarrollo de los sectores productivos del estado y de la región.
- Las demás que esta Ley y las disposiciones legales aplicables, le confieran.

c) Ejercicio Fiscal

Ejercicio 2024

d) Régimen Jurídico

La Universidad Autónoma de Chiapas; está registrada ante el Servicio de Administración Tributaria como persona moral con fines no lucrativos, cuya actividad económica es la administración pública estatal en general, y sus obligaciones son las siguientes:

- Presentar la declaración y pago provisional mensual de retenciones de Impuesto Sobre la Renta (ISR), y por sueldos y salarios.
- Presentar la declaración anual donde se informe sobre las retenciones de los trabajadores que recibieron sueldos y salarios, y trabajadores asimilados a salarios.
- Presentar declaración informativa anual de subsidio al empleo.
- Presentar declaración informativa mensual de proveedores por tasas de IVA y de IEPS.

e) Consideraciones Fiscales del Ente

La Universidad Autónoma de Chiapas, se ubica dentro de las personas morales a que se refiere el artículo 95 y 102 de la LISR, pero tiene otras obligaciones como:

- Presentar la declaración y pago provisional de retenciones de ISR por sueldos y salarios.
- Aportaciones patronales al FOVISSSTE.
- Aportaciones patronales al ISSSTE.
- 2% del Impuesto Sobre Nóminas.
- 10% del ISR por Arrendamiento de Inmuebles.
- 2% del Impuesto Sobre Nóminas a prestadores de servicios.

f) Estructura Organizacional Básica

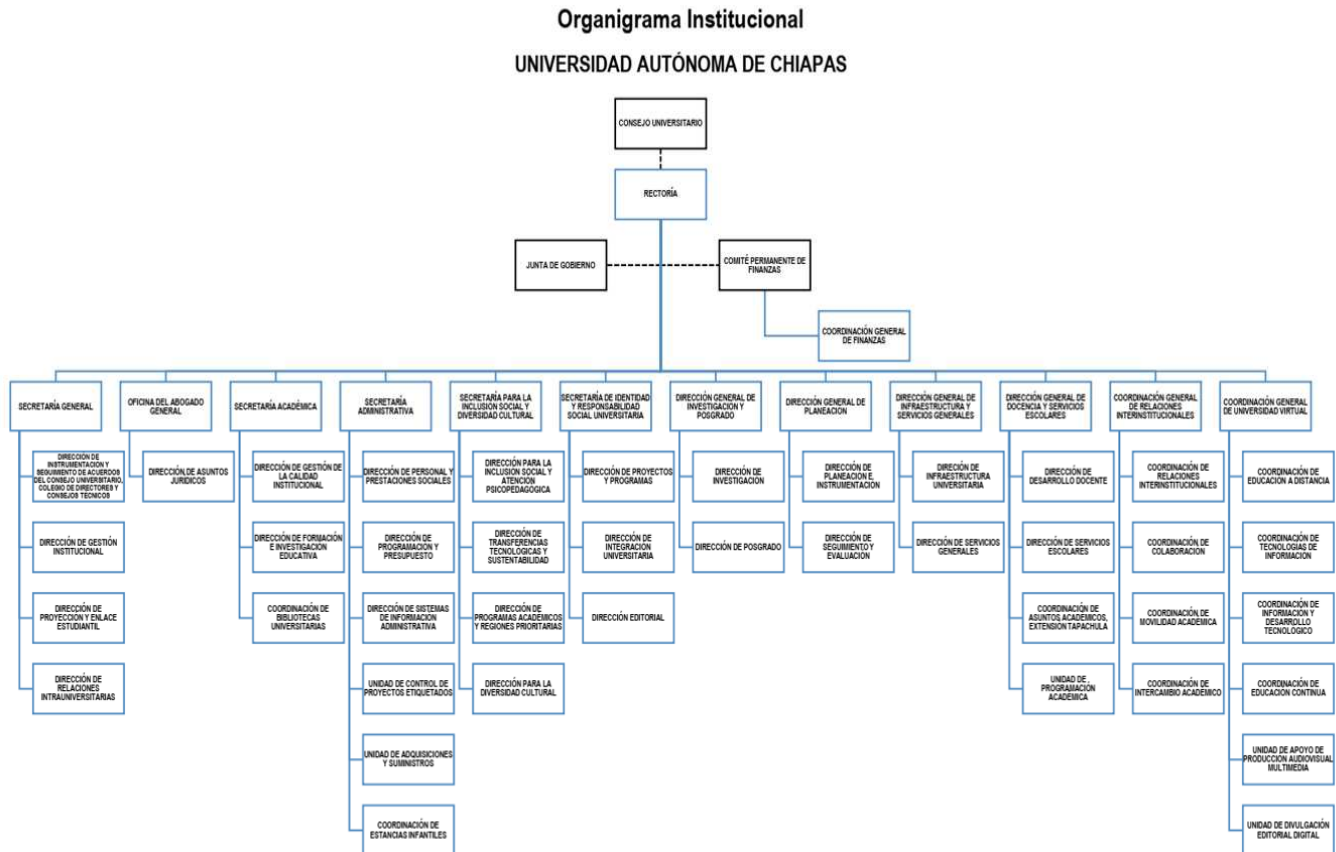

g) Fideicomisos de los cuales es Fideicomitente o Fideicomisario, y Contratos Análogos, incluyendo Mandatos de los cuales es parte

El saldo de la cuenta Fideicomisos por la cantidad de \$7,877,787.26, representa las ministraciones de recursos específicos como el Programa de Mejoramiento del Profesorado (PROMEP) por la cantidad de \$7,190,393.13 y Programa para el Desarrollo Profesional Docente (PRODEP) por el importe de \$687,394.13, recursos que en sus reglas de operación establecen que deben constituirse en fideicomisos para ejercer los recursos, las variaciones de sus saldos, representan los pagos a becarios, así como los productos financieros generados por los distintos fondos.

4. Bases de Preparación de los Estados Financieros

Para llevar a cabo la preparación de los Estados Financieros del presente ejercicio se consideró lo siguiente:

a) Si se ha observado la normatividad emitida por el CONAC y las disposiciones legales aplicables.

Se ha observado en cierta medida la Normatividad emitida por el CONAC y la Ley General de Contabilidad

Gubernamental (LGCG), para la emisión de los estados financieros.

b) La normatividad aplicada para el reconocimiento, valuación y revelación de los diferentes rubros de la información financiera, así como las bases de medición utilizadas para la elaboración de los estados financieros; por ejemplo: costo histórico, valor de realización, valor razonable, valor de recuperación o cualquier otro método empleado y los criterios de aplicación de los mismos.

Todas las cuentas que afectan económicamente la Universidad Autónoma de Chiapas, están cuantificados en términos monetarios y se registran al costo histórico. El costo histórico de las operaciones corresponde al monto erogado para su adquisición conforme a la documentación contable original justificativa y comprobatoria.

c) Postulados Básicos de Contabilidad Gubernamental (PBCG).

Las bases de preparación de los estados financieros de la Universidad Autónoma de Chiapas, aplican los postulados básicos siguientes:

1. Sustancia Económica	7. Consolidación de la Información Financiera
2. Entes Públicos	8. Devengo Contable
3. Existencia Permanente	9. Valuación
4. Revelación Suficiente	10. Dualidad Económica
5. Importancia Relativa	11. Consistencia
6. Registro e Integración Presupuestaria	

d) Normatividad supletoria. En caso de emplear varios grupos de normatividades (normatividades supletorias), deberá realizar la justificación razonable correspondiente, su alineación con los PBCG y a las características cualitativas asociadas descritas en el Marco Conceptual de Contabilidad Gubernamental (MCCG) y sus modificaciones.

(No Aplica)

e) Para las Entidades que por primera vez estén implementando la base devengado de acuerdo a la Ley de Contabilidad; deberán revelar las nuevas políticas de reconocimiento, su plan de implementación, revelar los cambios en las políticas, la clasificación y medición de las mismas, así como su impacto en la información financiera, y presentar los últimos estados financieros con la normatividad anteriormente utilizada con las nuevas políticas para fines de comparación en la transición a la base de devengado.

(No Aplica)

5. Políticas de Contabilidad Significativas

(No Aplica)

6. Posición en Moneda Extranjera y Protección por Riesgo Cambiario

(No Aplica)

7. Reporte Analítico del Activo

En las reglas específicas del Registro y Valoración del Patrimonio emitidas por el Consejo Nacional de Armonización Contable, se definió como vida útil de un activo, al periodo durante el que se espera utilizar el activo, además, se menciona que se considerará que un activo tiene una vida útil indefinida cuando, sobre la base de un análisis de todos los factores relevantes, no exista un límite previsible al periodo a lo largo del cual se espera que el activo genere rendimientos económicos o potencial de servicio, o a la utilización en la producción de bienes y servicios públicos. Con base en estas reglas, los activos de la Universidad Autónoma de Chiapas, sitúa la valoración de sus bienes tangibles e intangibles aplicando la depreciación y amortización, utilizando el procedimiento establecido por el Consejo Nacional de Armonización Contable (CONAC).

Las principales variaciones que presenta el activo del 1 de enero al 30 de junio de 2024, se integra de la siguiente manera:

- a) La variación positiva por \$282,142,874.83, del rubro Efectivo y Equivalentes se debe a los diversos recursos disponible en efectivo tanto en las cuentas de efectivo, bancos/dependencias, inversiones temporales, depósitos de Fondos de Terceros en Garantía y/o Administración; así como también, al recurso pendiente de depósito de la cuenta Fondos con Afectación Específica en el segundo trimestre del ejercicio 2024.
- b) La variación positiva por \$120,259,308.03, del rubro Derechos a Recibir Efectivo o Equivalentes se debe a la expedición de facturas electrónicas emitidas por la Dirección de Tesorería Universitaria, las cuales se encuentran pendientes de pago, Deudores diversos pendientes de comprobar o reintegrar, Deudores por Anticipos de la Tesorería que corresponden a préstamos internos de carácter transitorio entre las dependencias.
- c) La variación positiva de \$502,776.48, del rubro de Derechos a Recibir Bienes o Servicios se debe a los anticipos a proveedores por adquisiciones de bienes y prestación de servicios para esta Máxima Casa de Estudios y que se encuentran pendientes de regularizar.
- d) La variación positiva por \$282,042.51, del rubro Inversiones Financieras a Largo Plazo se debe a los pagos realizados y a los productos financieros generados por los distintos fondos: Programa de Mejoramiento del Profesorado (PROMEP) y Programa para el Desarrollo Profesional Docente (PRODEP). Recurso que capta la UNACH para el pago a investigadores que llevan a cabo diversos proyectos en esta Máxima Casa de Estudios.
- e) La variación negativa por \$19,259.57, del rubro Derechos a Recibir Efectivo o Equivalentes a Largo Plazo se debe a la regularización de la cuenta contable 1222.- Deudores Diversos a Largo Plazo de los ejercicios 2011 y 2013 descontados en su finiquito laboral por jubilación y reintegros realizados; así también, a la reclasificación del saldo de las cuentas contables 1123.- Deudores diversos a Corto Plazo y 1126.- Préstamos otorgados a Corto Plazo correspondiente al ejercicio 2023.
- f) La variación positiva por \$38,017,658.47, del rubro Bienes Inmuebles, Infraestructura y Construcciones en Proceso se debe al registro de nuevas obras en proceso en bienes propios; así también, la adquisición de un nuevo inmueble, ubicado en la ciudad de Tapachula, Chiapas.

- g) La variación positiva por \$16,974,370.93, del rubro Bienes Muebles, se debe a la revalorización de activos fijos registrados en el primer trimestre del presente ejercicio, a las nuevas adquisiciones, bajas de bienes muebles; así como, transferencias internas de bienes, realizadas entre las dependencias de la UNACH.
- h) La variación negativa por \$136,756.56, del rubro Activos Intangibles, se debe al proceso de baja física de bienes por concepto de inservible según dictamen y a las nuevas adquisiciones.
- i) La variación positiva de \$1,244,878.78, del rubro de Depreciación, Deterioro y Amortización Acumulada de Bienes se debe al proceso de baja física de bienes muebles y activos biológicos según dictamen aplicados en el segundo trimestre del 2024; así como, por transferencias internas de bienes, realizadas entre las dependencias de la UNACH.

8. Fideicomisos, Mandatos y Análogos

Los fideicomisos, mandatos y contratos análogos presentados en los estados financieros de la Universidad Autónoma de Chiapas, ascienden a un importe de \$7,877,787.26 y se encuentran registrados en el activo no circulante, los cuales representa las ministraciones de recursos específicos como el Programa de Mejoramiento del Profesorado (PROMEP) y Programa para el Desarrollo Profesional Docente (PRODEP) recursos que en sus reglas de operación establecen que deben constituirse en fideicomisos para ejercer los recursos, las variaciones de sus saldos, representan los pagos a becarios, así como los productos financieros generados por los distintos fondos. A continuación, se detallan:

FIDEICOMISOS, MANDATOS Y ANÁLOGOS				
(Cifras en Pesos)				
CONCEPTO	SALDO AL 31 DE DICIEMBRE DE 2023	MOVIMIENTOS 2024		SALDO AL 30 DE JUNIO DE 2024
		AUMENTO	DISMINUCIÓN	
CTA. 65501019284 PROMEP FIDEICOMISO 669 (2020)	\$ 6,936,454.12	\$ 253,939.01	\$ 0	\$ 7,190,393.13
CTA. 65508229109 PRODEP FIDEICOMISO 669 (2020)	659,290.63	28,103.50	0	687,394.13
SUMAS	\$ 7,595,744.75	\$ 282,042.51	\$ 0	\$ 7,877,787.26

9. Reporte de la Recaudación

(No Aplica)

10. Información sobre la Deuda y el Reporte Analítico de la Deuda

(No Aplica)

11. Calificaciones Otorgadas

(No Aplica)

12. Proceso de Mejora

a) Principales Políticas de Control Interno

Manual de Procedimientos: Nos indica los procedimientos que debemos seguir de forma ordenada en el desarrollo de las actividades; evitando duplicidad de esfuerzos.

Ley General de Contabilidad Gubernamental (LGCG): Nos establece los criterios generales que rigen la contabilidad gubernamental y la emisión de información financiera, incluyendo la presupuestaria y programática en forma razonable y transparente.

Normatividad Contable: Tiene por objeto efectuar el registro contable de los recursos públicos y la preparación de informes financieros de forma armonizada, que dan transparencia para la interpretación, evaluación, fiscalización y entrega de informes; regulando las operaciones contables.

Normas Presupuestarias: Nos indica cómo se ejecuta el gasto público, administrándolo con eficiencia, eficacia, economía, transparencia y honradez, para rendir cuentas de los recursos públicos, así mismo contribuir a fortalecer la armonización presupuestaria y contable.

b) Medidas de Desempeño Financiero, Metas y Alcance

A través del proceso de armonización contable, se da un cambio trascendental para atender en tiempo y forma el nuevo esquema de la contabilidad gubernamental, logrando resultados en materia de información financiera, transparencia y rendición de cuentas, así como, mantener la liquidez y solvencia económica.

13. Información por Segmentos

(No Aplica)

14. Eventos Posteriores al Cierre

(No Aplica)

15. Partes Relacionadas

“No existen partes relacionadas que pudieran ejercer influencia significativa sobre la toma de decisiones financieras y operativas”

16. Responsabilidad sobre la Presentación Razonable de la Información Contable

“Bajo protesta de decir verdad declaramos que los Estados Financieros y sus Notas, son razonablemente correctos y son responsabilidad del emisor”

NOTAS DE DESGLOSE
NOTAS AL ESTADO DE ACTIVIDADES

El Estado de Actividades refleja el resultado entre el saldo total de los ingresos captados y el saldo total de los gastos incurridos por la Universidad Autónoma de Chiapas, cuya diferencia positiva o negativa determina el ahorro o desahorro del 1 de enero al 30 de junio de 2024, sin considerar la inversión física en Bienes Muebles e Inmuebles, Infraestructura y Construcciones en Proceso. De esta forma el resultado durante este periodo refleja un ahorro por \$265,784,352.25.

Ingresos y Otros Beneficios
Ingresos de Gestión

Los ingresos que se recaudaron por la Universidad Autónoma de Chiapas al 30 de junio de 2024, está integrado por el rubro de Ingresos por Venta de Bienes y Prestación de Servicios, los cuales corresponden a los recursos captados por inscripciones y colegiaturas, exámenes, ingresos institucionales, otros ingresos y derechos, aportaciones que realizan las distintas instituciones de la Universidad; así también, por proyectos y convenios con otras Entidades.

Del total de los Ingresos de Gestión, se explican aquellas que en lo individual representan el 15 % o más, de la totalidad de las mismas, el cual se integra de la siguiente manera:

INGRESOS DE GESTIÓN			
<i>(Cifras en Pesos)</i>			
CONCEPTO	NATURALEZA	2024	2023
Ingresos por Venta de Bienes y Prestación de Servicios	Acreedora	\$ 85,513,695.55	\$ 196,867,953.59
SUMAS		\$ 85,513,695.55	\$ 196,867,953.59

Participaciones, Aportaciones, Convenios, Incentivos Derivados de la Colaboración Fiscal, Fondos Distintos de Aportaciones, Transferencias, Asignaciones, Subsidios y Subvenciones, y Pensiones y Jubilaciones

Al 30 de junio de 2024, el 15 % o más de este rubro están integrados por recursos presupuestales radicados a través de transferencias que la Secretaría de Hacienda realiza con base al presupuesto autorizado, para llevar a cabo las actividades de la Universidad Autónoma de Chiapas.

PARTICIPACIONES, APORTACIONES, CONVENIOS, INCENTIVOS DERIVADOS DE LA COLABORACIÓN FISCAL, FONDOS DISTINTOS DE APORTACIONES, TRANSFERENCIAS, ASIGNACIONES, SUBSIDIOS Y SUBVENCIONES, Y PENSIONES Y JUBILACIONES			
<i>(Cifras en Pesos)</i>			
CONCEPTO	NATURALEZA	2024	2023
Transferencias, Asignaciones, Subsidios y Subvenciones, y Pensiones y Jubilaciones	Acreedora	\$ 1,657,595,592.24	\$ 2,897,093,845.03
SUMAS		\$ 1,657,595,592.24	\$ 2,897,093,845.03

Otros Ingresos y Beneficios

El rubro de Otros Ingresos y Beneficios, corresponden a ingresos obtenidos al 30 de junio de 2024. A continuación, se explican aquellas que en lo individual representan el 15 % o más del total de las mismas, integrado por: Ingresos Financieros con un importe de \$14,108,105.52 que corresponde a rendimientos de capital generados de las cuentas bancarias.

OTROS INGRESOS Y BENEFICIOS			
(Cifras en Pesos)			
CONCEPTO	NATURALEZA	2024	2023
Ingresos Financieros	Acreeedora	\$ 14,098,303.64	\$ 28,880,892.06
Otros Ingresos y Beneficios Varios	Acreeedora	9,801.88	144,196.31
SUMAS		\$ 14,108,105.52	\$ 29,025,088.37
TOTAL DE INGRESOS Y OTROS BENEFICIOS		\$ 1,757,217,393.31	\$ 3,122,986,886.99

Gastos y Otras Pérdidas

Gastos de Funcionamiento

Los gastos de funcionamiento lo integran todas las erogaciones realizadas en la operatividad al 30 de junio de 2024, principalmente en los capítulos 1000 Servicios Personales, 2000 Materiales y Suministros, y 3000 Servicios Generales.

Del total de los Gastos de Funcionamiento, se explican aquellas que en lo individual representan el 15 % o más, de la totalidad de las mismas, el cual se integra de la siguiente manera: el importe de \$931,570,703.07 correspondiente a pagos de sueldos y salarios del personal que labora en la Universidad Autónoma de Chiapas, así como, el importe de \$531,144,939.22 del capítulo 3000 Servicios Generales, por concepto de servicios recibidos durante la operatividad, correspondiente al 30 de junio de 2024.

GASTOS DE FUNCIONAMIENTO		
(Cifras en Pesos)		
CONCEPTO	2024	2023
Servicios Personales	\$ 931,570,703.07	\$ 2,060,643,141.29
Materiales y Suministros	22,813,620.52	64,349,594.72
Servicios Generales	531,144,939.22	999,024,563.19
SUMAS	\$ 1,485,529,262.81	\$ 3,124,017,299.20

Transferencias, Asignaciones, Subsidios y Otras Ayudas

Las Transferencias, Asignaciones, Subsidios y Otras Ayudas, que en lo individual representan el 15 % o más del total del rubro, lo integran todas las erogaciones realizadas en la operatividad al 30 de junio de 2024, principalmente por el importe de \$3,790,434.48, por concepto de ayudas sociales a personas.

TRANSFERENCIAS, ASIGNACIONES, SUBSIDIOS Y OTRAS AYUDAS

(Cifras en Pesos)

CONCEPTO	2024	2023
Ayudas Sociales	\$ 3,790,434.48	\$ 4,970,789.56
SUMAS	\$ 3,790,434.48	\$ 4,970,789.56

Otros Gastos y Pérdidas Extraordinarias

Dentro de este rubro se explican aquellas que en lo individual representan el 15 % o más, de la totalidad de las mismas, el cual se integra de la siguiente manera: con un importe de \$2,103,016.33, se encuentran el registro de bajas de bienes por pérdida, obsolescencia y deterioro.

También, por un importe de \$10,327.44, se encuentran los registros por los redondeos a cargo por concepto de pagos de facturas e impuestos, al 30 de junio de 2024.

OTROS GASTOS Y PÉRDIDAS EXTRAORDINARIAS

(Cifras en Pesos)

CONCEPTO	2024	2023
Estimaciones, Depreciaciones, Deterioros, Obsolescencia y Amortizaciones	\$ 2,103,016.33	\$ 79,408,599.81
Otros Gastos	10,327.44	620.84
SUMAS	\$ 2,113,343.77	\$ 79,409,220.65

TOTAL DE GASTOS Y OTRAS PÉRDIDAS	\$ 1,491,433,041.06	\$ 3,208,397,309.41
---	----------------------------	----------------------------

NOTAS AL ESTADO DE SITUACIÓN FINANCIERA

El Estado de Situación Financiera muestra la posición financiera de la Universidad Autónoma de Chiapas, valuados y elaborados de acuerdo con los Postulados Básicos de Contabilidad Gubernamental, Normas y Metodología para la Emisión de Información Financiera y Estructura de los Estados Financieros del Ente Público y Característica de sus Notas, emitidos por el Consejo Nacional de Armonización Contable (CONAC), el cual refleja los bienes y derechos que se clasifican en rubros de acuerdo a su disponibilidad de liquidez al igual que sus obligaciones o compromisos, agrupándolas con relación a su exigibilidad.

ACTIVO

El activo se compone de los fondos, valores, derechos y bienes cuantificados en términos monetarios, los cuales dispone la Universidad Autónoma de Chiapas, para la operatividad y la prestación de servicios públicos, éste se integra como sigue:

Circulante
Efectivo y Equivalentes

El rubro de efectivo y equivalentes al 30 de junio de 2024, asciende a \$703,061,451.90, el cual representa el 85.1 % del total de activo circulante, se integra por la disponibilidad financiera para cubrir los compromisos de pagos de impuestos y otras contribuciones. También, se encuentran registradas las inversiones financieras de las cuentas bancarias de recursos referenciados; así mismo, para cubrir los adeudos que tiene el gobierno estatal y federal con esta Máxima Casa de Estudios. Además, se encuentran los depósitos otorgados a terceros por el servicio de arrendamiento de instalaciones o equipos utilizados.

EFFECTIVO Y EQUIVALENTES		
(Cifras en Pesos)		
CONCEPTO	2024	2023
Efectivo	\$ 372,410.00	\$ 0
Bancos/Dependencias y Otros	484,311,465.71	167,000,935.53
Inversiones Temporales (hasta 3 meses)	142,499,983.19	179,999,994.31
Fondos con Afectación Específica	75,155,799.64	72,988,423.64
Depósitos de Fondos de Terceros en Garantía y/o Administración	721,793.36	698,761.96
Otros Efectivos y Equivalentes	0	230,461.63
SUMAS	\$ 703,061,451.90	\$ 420,918,577.07

FONDOS CON AFECTACIÓN ESPECÍFICA	2024	2023
Gastos de Orden Social	\$ 2,167,376.00	\$ 0
Subsidio Estatal Específico	9,044,183.48	9,044,183.48
Subsidio Estatal Extraordinario	6,191,437.00	6,191,437.00
Subsidio Estatal Ordinario	57,752,803.16	57,752,803.16
SUMAS	\$ 75,155,799.64	\$ 72,988,423.64

Derechos a Recibir Efectivo o Equivalentes

Al 30 de junio de 2024, el rubro de derechos a recibir efectivo o equivalentes, se compone por facturas electrónicas expedidas pendiente de cobro, gastos a comprobar pendientes de regularizar y por ultimo préstamos otorgados entre dependencias como anticipos de ministración pendientes de recuperar.

Derivado de lo anterior, se están realizando las gestiones para la regularización de estas cuentas contables.

En su totalidad este rubro asciende a \$121,848,319.98 y representa el 14.7 % del total del activo circulante.

DERECHOS A RECIBIR EFECTIVO O EQUIVALENTES

(Cifras en Pesos)

CONCEPTO	VENCIMIENTO (DÍAS)	2024	2023
Cuentas por Cobrar a Corto Plazo	≤ 365	\$ 121,134,234.02	\$ 647,621.69
Deudores Diversos por Cobrar a Corto Plazo	≤ 365	512,484.96	105,268.26
Deudores por Anticipos de la Tesorería a Corto Plazo	≤ 365	201,601.00	411,622.00
Préstamos Otorgados a Corto Plazo	≤ 365	0	424,500.00
SUMAS		\$ 121,848,319.98	\$ 1,589,011.95

CUENTAS POR COBRAR A CORTO PLAZO	VENCIMIENTO (DÍAS)	2024	2023
Convenios	≤ 365	\$ 121,134,234.02	\$ 647,621.69
SUMAS		\$ 121,134,234.02	\$ 647,621.69

DEUDORES DIVERSOS POR COBRAR A CORTO PLAZO	VENCIMIENTO (DÍAS)	2024	2023
Gastos a Comprobar Honorarios	≤ 365	\$ 18,281.99	\$ 901.24
Por Gastos a Comprobar	≤ 365	494,202.97	104,367.02
SUMAS		\$ 512,484.96	\$ 105,268.26

DEUDORES POR ANTICIPOS DE LA TESORERÍA A CORTO PLAZO	VENCIMIENTO (DÍAS)	2024	2023
Ministraciones por Regularizar	≤ 365	\$ 118,968.00	\$ 11,622.00
Financiamiento	≤ 365	82,633.00	400,000.00
SUMAS		\$ 201,601.00	\$ 411,622.00

PRÉSTAMOS OTORGADOS A CORTO PLAZO	VENCIMIENTO (DÍAS)	2024	2023
Préstamos Otorgados al Personal Administrativo	≤ 365	\$ 0	\$ 400,500.00
Préstamos Otorgados al Personal de Confianza	≤ 365	0	24,000.00
SUMAS		\$ 0.00	\$ 424,500.00

Derechos a Recibir Bienes o Servicios

El saldo de este rubro por \$502,776.48, corresponde a los anticipos otorgados a proveedores por la prestación de servicios para la adquisición de kits deportivos y elaboración de esculturas tridimensional para la Universidad Autónoma de Chiapas, al 30 de junio de 2024. Respecto al total del activo circulante representa el 0.1 %.

DERECHOS A RECIBIR BIENES O SERVICIOS			
<i>(Cifras en Pesos)</i>			
CONCEPTO	VENCIMIENTO (DÍAS)	2024	2023
Anticipo a Proveedores por Adquisición de Bienes y Prestación de Servicios a Corto Plazo	≤ 365	\$ 502,776.48	\$ 0
SUMAS		\$ 502,776.48	\$ 0

ANTICIPO A PROVEEDORES POR ADQUISICIÓN DE BIENES Y PRESTACIÓN DE SERVICIOS A CORTO PLAZO	VENCIMIENTO (DÍAS)	2024	2023
Prestación de Servicios	≤ 365	\$ 209,296.48	\$ 0
Adquisición de Bienes	≤ 365	293,480.00	0
SUMAS		\$ 502,776.48	\$ 0

Inventarios

El saldo de esta cuenta representa los bienes en tránsito, que no han sido asignados a las dependencias ejecutoras del gasto, así como también no se han regularizado en el registro patrimonial y contable de esta Máxima Casa de Estudios, debiéndose registrarse en las cuentas de activos fijos por las áreas ejecutoras del gasto.

Al 30 de junio de 2024, este rubro refleja un saldo de \$679,509.82 y representa el 0.1 % del activo circulante.

INVENTARIOS			
<i>(Cifras en Pesos)</i>			
CONCEPTO	VENCIMIENTO (DÍAS)	2024	2023
Bienes en Tránsito	≤ 365	\$ 679,509.82	\$ 679,509.82
SUMAS		\$ 679,509.82	\$ 679,509.82

No Circulante
Inversiones Financieras a Largo Plazo

El saldo por \$7,877,787.26 al 30 de junio de 2024, representa las ministraciones de recursos específicos como el Programa de Mejoramiento del Profesorado (PROMEP) y Programa para el Desarrollo Profesional Docente (PRODEP) recursos que en sus reglas de operación establecen que deben constituirse en fideicomisos para ejercer los recursos.

Del total del activo no circulante, el 0.4 % corresponde a este rubro.

INVERSIONES FINANCIERAS A LARGO PLAZO		
(Cifras en Pesos)		
CONCEPTO	2024	2023
Fideicomisos, Mandatos y Contratos Análogos	\$ 7,877,787.26	\$ 7,595,744.75
SUMAS	\$ 7,877,787.26	\$ 7,595,744.75

FIDEICOMISOS, MANDATOS Y CONTRATOS ANÁLOGOS	SALDO AL 31 DE DICIEMBRE DE 2023	MOVIMIENTOS 2024		SALDO AL 30 DE JUNIO DE 2024
		AUMENTO	DISMINUCIÓN	
CTA. 65501019284 PROMEP FIDEICOMISO 669 (2020)	\$ 6,936,454.12	\$ 253,939.01	\$ 0	\$ 7,190,393.13
CTA. 65508229109 PRODEP FIDEICOMISO 669 (2020)	659,290.63	28,103.50	0	687,394.13
SUMAS	\$ 7,595,744.75	\$ 282,042.51	\$ 0	\$ 7,877,787.26

Derechos a Recibir Efectivo o Equivalentes a Largo Plazo

Este rubro del activo asciende a \$59,384,040.49, el cual representa el 2.7 % del total del activo no circulante, corresponde a ejercicios anteriores; se integra por adeudos pendientes de ministrar por parte del Gobierno del Estado de los ejercicios 2012, 2013, 2019, 2020 y 2022, deudores morosos por gastos a comprobar otorgados al personal, investigadores y alumnos, convenios de prestación de servicios (obras y formación educativa que proporciona la UNACH); así también, por los préstamos a largo plazo concedidos al personal de la Universidad Autónoma de Chiapas pendientes de recuperar y otros derechos a recibir efectivo o equivalentes con respecto al traspaso de fideicomisos a la cuenta de cheques.

Derivado de lo anterior, se están realizando las gestiones necesarias para su comprobación y/o regularización.

DERECHOS A RECIBIR EFECTIVO O EQUIVALENTES A LARGO PLAZO

(Cifras en Pesos)

CONCEPTO	VENCIMIENTO (DÍAS)	2024	2023
Documentos por Cobrar a Largo Plazo	> 365	\$ 46,232,076.83	\$ 46,232,076.83
Deudores Diversos a Largo Plazo	> 365	5,153,611.40	5,180,569.37
Préstamos Otorgados a Largo Plazo	> 365	273,810.30	266,111.90
Otros Derechos a Recibir Efectivo o Equivalentes a Largo Plazo	> 365	7,724,541.96	7,724,541.96
SUMAS		\$ 59,384,040.49	\$ 59,403,300.06

DOCUMENTOS POR COBRAR A LARGO PLAZO	VENCIMIENTO (DÍAS)	2024	2023
Fondo para el Reconocimiento de Plantilla	> 365	\$ 1,138,874.00	\$ 1,138,874.00
Subsidio Estatal Ordinario	> 365	31,977,252.66	31,977,252.66
Subsidio Federal Ordinario	> 365	13,039,721.00	13,039,721.00
Convenios por Prestación de Servicios	> 365	76,229.17	76,229.17
SUMAS		\$ 46,232,076.83	\$ 46,232,076.83

DEUDORES DIVERSOS A LARGO PLAZO	VENCIMIENTO (DÍAS)	2024	2023
Deudores Institucionales			
Gastos a Comprobar	> 365	\$ 2,093,744.93	\$ 2,098,702.90
Recursos a Investigadores	> 365	1,848,859.98	1,870,859.98
Alumnos	> 365	51,076.25	51,076.25
Deudores Externos			
Bienes y Servicios	> 365	339,689.40	339,689.40
Apoyos Institucionales	> 365	820,240.84	820,240.84
SUMAS		\$ 5,153,611.40	\$ 5,180,569.37

PRÉSTAMOS OTORGADOS A LARGO PLAZO	VENCIMIENTO (DÍAS)	2024	2023
Personal de Confianza	> 365	\$ 232,994.00	\$ 225,294.00
Personal Docente	> 365	38,566.30	38,566.30
Personal Administrativo	> 365	2,250.00	2,251.60
SUMAS		\$ 273,810.30	\$ 266,111.90

OTROS DERECHOS A RECIBIR EFECTIVO O EQUIVALENTES A LARGO PLAZO	VENCIMIENTO (DÍAS)	2024	2023
Ingresos en Tránsito	> 365	\$ 20,049.03	\$ 20,049.03
Financiamiento	> 365	1,373,568.44	1,373,568.44
Remanentes	> 365	6,224,079.85	6,224,079.85
Impuestos por Concentrar	> 365	106,844.64	106,844.64
SUMAS		\$ 7,724,541.96	\$ 7,724,541.96

Bienes Inmuebles, Infraestructura y Construcciones en Proceso

Al 30 de junio de 2024, este rubro del activo asciende a \$1,837,187,759.79 y representa el valor de los bienes inmuebles como: edificios no habitacionales para funciones sustantivas de docencia e investigación, además de la planta física para las áreas funcionales y operativas en los distintos municipios del Estado; así también, por terrenos propiedad de la Universidad Autónoma de Chiapas; así como, el valor de las obras en bienes propios que se encuentran en proceso de ejecución, además, del valor de las obras terminadas por transferir. Representa el 85.2 % del activo no circulante.

BIENES INMUEBLES, INFRAESTRUCTURA Y CONSTRUCCIONES EN PROCESO		
(Cifras en Pesos)		
CONCEPTO	2024	2023
Terrenos	\$ 88,322,250.50	\$ 88,322,250.50
Edificios no Habitacionales	1,518,011,464.10	1,497,172,086.10
Construcciones en Proceso en Bienes Propios	230,854,045.19	213,675,764.72
SUMAS	\$ 1,837,187,759.79	\$ 1,799,170,101.32

Bienes Muebles

Este rubro representa los bienes muebles que son propiedad de la Universidad Autónoma de Chiapas, como son: Mobiliario y Equipo de Administración, Mobiliario y Equipo Educacional y Recreativo, Equipo e Instrumental Médico y de Laboratorio, Vehículos y Equipo de Transporte, Maquinaria, Otros Equipos y Herramientas, Colecciones, Obras de Arte y Objetos Valiosos y por último Activos Biológicos, que aún se encuentran en buenas condiciones y que son básicos para la operatividad y el desarrollo de las funciones de los diferentes centros contables; los cuales fueron adquiridos con ingresos propios en el periodo que se informa, así como, en ejercicios anteriores. También, se incluyen los bienes obtenidos mediante donación de otros entes públicos.

Al 30 de junio de 2024, este rubro asciende a \$354,568,174.17 y representa el 16.4 % del activo no circulante.

BIENES MUEBLES		
(Cifras en Pesos)		
CONCEPTO	2024	2023
Mobiliario y Equipo de Administración	\$ 140,458,905.45	\$ 133,629,815.34
Mobiliario y Equipo Educativo y Recreativo	41,116,181.89	38,777,233.51
Equipo e Instrumental Médico y de Laboratorio	62,158,908.19	58,013,913.00
Vehículos y Equipo de Transporte	49,758,411.79	47,819,585.18
Maquinaria, Otros Equipos y Herramientas	58,522,412.89	57,174,491.45
Colecciones, Obras de Arte y Objetos Valiosos	1,069,678.03	1,069,678.03
Activos Biológicos	1,483,675.93	1,109,086.73
SUMAS	\$ 354,568,174.17	\$ 337,593,803.24

Activos Intangibles

Este rubro representa los activos intangibles que son propiedad de la Universidad Autónoma de Chiapas, como son: software, concesiones y franquicias y licencias, que aún se encuentran en buenas condiciones y que son básicos para la operatividad de los centros contable de esta Máxima casa de Estudios; los cuales fueron adquiridos con ingresos propios y recursos presupuestales, en ejercicios anteriores.

Al 30 de junio de 2024, este rubro asciende a \$6,592,344.16, que representa el 0.3 % del activo no circulante.

ACTIVOS INTANGIBLES			
(Cifras en Pesos)			
CONCEPTO	NATURALEZA	2024	2023
Software	Deudora	\$ 3,939,855.08	\$ 3,928,898.69
Concesiones y Franquicias	Deudora	1,200,000.00	1,200,000.00
Licencias	Deudora	1,452,489.08	1,600,202.03
SUMAS		\$ 6,592,344.16	\$ 6,729,100.72

Depreciación, Deterioro y Amortización Acumulada de Bienes

Este rubro representa la depreciación y el deterioro aplicado a los bienes tangibles y activos biológicos que son propiedad de la Universidad Autónoma de Chiapas, utilizando el procedimiento establecido por el Consejo Nacional de Armonización Contable (CONAC), aplicados en el ejercicio 2024.

Al periodo que se informa, este rubro presenta una cifra negativa de \$108,567,819.97, el cual refleja una disminución del 5 % del activo no circulante.

DEPRECIACIÓN, DETERIORO Y AMORTIZACIÓN ACUMULADA DE BIENES

(Cifras en Pesos)

CONCEPTO	2024	2023
Depreciación Acumulada de Bienes Muebles	\$ (108,271,026.74)	\$ (109,502,915.02)
Deterioro Acumulado de Activos Biológicos	(296,793.23)	(309,783.73)
SUMAS	\$ (108,567,819.97)	\$ (109,812,698.75)

DEPRECIACIÓN ACUMULADA DE BIENES MUEBLES	MONTO DEL BIEN	DEPRECIACIÓN DEL EJERCICIO	DEPRECIACIÓN ACUMULADA	TASA APLICADA
Mobiliario y Equipo de Administración	\$ 140,458,905.45	\$ 0	\$ (48,298,072.12)	10 y 33.3 %
Mobiliario y Equipo Educativo y Recreativo	41,116,181.89	0	(11,099,840.89)	20 y 33.3 %
Equipo e Instrumental Médico y de Laboratorio	62,158,908.19	0	(12,523,704.64)	20 %
Vehículos y Equipo de Transporte	49,758,411.79	0	(16,269,863.95)	20 %
Maquinaria, Otros Equipos y Herramientas	58,522,412.89	0	(20,079,545.14)	10 %
SUMAS	\$ 352,014,820.21	\$ 0	\$ (108,271,026.74)	

DETERIORO ACUMULADO DE ACTIVOS BIOLÓGICOS	MONTO DEL BIEN	DETERIORO DEL EJERCICIO	DETERIORO ACUMULADO	TASA APLICADA
Activos Biológicos	\$ 1,483,675.93	\$ 0	\$ (296,793.23)	20 %
SUMAS	\$ 1,483,675.93	\$ 0	\$ (296,793.23)	

Activos Diferidos

Al 30 de junio de 2024, este rubro refleja un monto de \$200,000.00, se encuentra integrado de los anticipos otorgados a Proveedores de Bienes y Servicios a Largo Plazo, en la adquisición de un inmueble de ejercicios anteriores; que están en proceso de regularización presupuestal y contable del periodo que se informa.

Es importante señalar, que actualmente se están llevando a cabo las gestiones necesarias para su regularización.

ACTIVOS DIFERIDOS			
(Cifras en Pesos)			
CONCEPTO	NATURALEZA	2024	2023
Anticipos a Largo Plazo	Deudora	\$ 200,000.00	\$ 200,000.00
SUMAS		\$ 200,000.00	\$ 200,000.00

PASIVO

Es el conjunto de cuentas que permite el registro de las obligaciones contraídas por la Universidad Autónoma de Chiapas, para el desarrollo de sus funciones y la prestación de los servicios públicos. Al 30 de junio de 2024, los estados financieros reflejan principalmente pasivo circulante o corto plazo, es decir, aquellas obligaciones en que la exigibilidad de pago es menor a un año, así también, pasivo no circulante o largo plazo que representa las obligaciones con vencimiento posterior a un año.

Circulante

Cuentas por Pagar a Corto Plazo

Al 30 de junio de 2024, este rubro asciende a \$178,546,698.23, el cual representa el 59.6 % del total del pasivo circulante, se integra por las retenciones y contribuciones a favor de terceros como son: Impuesto Sobre Sueldos y Salarios, 10 % del I.S.R. por Arrendamiento, Honorarios y Servicios Profesionales, I.S.R. por finiquitos, Seguro de Vida, 2 % del Impuesto Sobre Nóminas, ISSSTE, FOVISSSTE, SAR, Crédito FONACOT, Cuotas Sindicales, Pensión Alimenticia, Aportaciones al Fondo de Ahorro, Percepciones Indevidas Disciplinarios, IVA retenido y por pagar, Préstamos a financieras; y otras retenciones a terceros, los cuales se encuentran pendientes de enterar.

Por otra parte, se registran los préstamos recibidos para cubrir gastos de operación.

CUENTAS POR PAGAR A CORTO PLAZO			
(Cifras en Pesos)			
CONCEPTO	VENCIMIENTO (DÍAS)	2024	2023
Servicios Personales por Pagar a Corto Plazo	≤ 365	\$ 0	\$ 71,100.00
Proveedores por Pagar a Corto Plazo	≤ 365	0	468,214.44
Contratistas por Obras Públicas por Pagar a Corto Plazo	≤ 365	0	3,419,699.18
Retenciones y Contribuciones por Pagar a Corto Plazo	≤ 365	178,387,730.23	228,551,683.41
Otras Cuentas por Pagar a Corto Plazo	≤ 365	158,968.00	400,000.00
SUMAS		\$ 178,546,698.23	\$ 232,910,697.03

RETENCIONES Y CONTRIBUCIONES POR PAGAR A CORTO PLAZO	VENCIMIENTO (DÍAS)	2024	2023
Impuesto Sobre la Renta	≤ 365	\$ 136,841,290.93	\$ 212,710,808.50
Impuesto al Valor Agregado	≤ 365	1,079,923.57	2,204,398.31
Retenciones a Contratistas por Obras Públicas	≤ 365	0	221,736.25
Instituto de Seguridad y Servicios Sociales de los Trabajadores del Estado	≤ 365	13,415,275.21	179,856.76
Fondo de la Vivienda del Instituto de Seguridad y Servicios Sociales de los Trabajadores del Estado	≤ 365	8,609,250.33	49,940.85
Sistema de Ahorro para el Retiro	≤ 365	7,292,708.00	7,637.68
Impuestos Sobre Nómina	≤ 365	5,263,107.06	8,633,121.18
Descuentos Varios	≤ 365	3,995,154.98	4,148,938.81
Cuotas Sindicales	≤ 365	1,595,214.18	383,593.25
Préstamos a Financieras	≤ 365	223,868.09	9,690.31
Préstamos Aseguradoras	≤ 365	71,937.88	1,961.51
SUMAS		\$ 178,387,730.23	\$ 228,551,683.41

OTRAS CUENTAS POR PAGAR A CORTO PLAZO	VENCIMIENTO (DÍAS)	2024	2023
Préstamos recibidos a Corto Plazo	≤ 365	\$ 158,968.00	\$ 400,000.00
Subsidio Federal Ordinario			
SUMAS		\$ 158,968.00	\$ 400,000.00

Provisiones a Corto Plazo

Al 30 de junio de 2024, este rubro del pasivo circulante, asciende a \$110,406.43 el cual se integra, por la provisión para demandas y juicios a corto plazo, para hacer frente a casos fortuitos, que resulten de la operatividad de la Universidad Autónoma de Chiapas; relativo a los finiquitos laborales pendientes de liquidar para el personal administrativo de base y personal docente.

PROVISIONES A CORTO PLAZO			
(Cifras en Pesos)			
CONCEPTO	NATURALEZA	2024	2023
Provisión para Demandas y Juicios a Corto Plazo	Acreeedora	\$ 110,406.43	\$ 252,166.69
Provisión para Contingencias a Corto Plazo	Acreeedora	0	39,314,074.03
SUMAS		\$ 110,406.43	\$ 39,566,240.72

PROVISIÓN PARA DEMANDAS Y JUICIOS A CORTO PLAZO	NATURALEZA	2024	2023
Personal Administrativo de Base	Acreeedora	\$ 0	\$ 4,244.33
Personal Docente	Acreeedora	110,406.43	247,922.36
SUMAS		\$ 110,406.43	\$ 252,166.69

PROVISIÓN PARA CONTINGENCIAS A CORTO PLAZO	VENCIMIENTO (DÍAS)	2024	2023
Personal Administrativo de Base	Acreeedora	\$ 0	\$ 24,493,019.36
Personal de Confianza	Acreeedora	0	727,342.52
Personal Docente	Acreeedora	0	14,093,712.15
SUMAS		\$ 0	\$ 39,314,074.03

Otros Pasivos a Corto Plazo

El saldo de este rubro representa el 40.4 % del total del pasivo circulante y asciende a \$121,137,482.59, el cual se integra principalmente de los ingresos por clasificar, por la expedición de facturas electrónicas por parte de esta Máxima Casa de Estudios, corresponde a recursos captados a través de convenios por parte de las áreas ejecutoras del gasto.

OTROS PASIVOS A CORTO PLAZO		
(Cifras en Pesos)		
CONCEPTO	2024	2023
Ingresos por Clasificar	\$ 121,137,482.59	\$ 651,031.89
SUMAS	\$ 121,137,482.59	\$ 651,031.89

No Circulante

Cuentas por Pagar a Largo Plazo

Este rubro asciende a \$124,050.54 refleja el registro de los compromisos contraídos a largo plazo, por las obligaciones contraídas con contratistas por obra pública en bienes propios, las cuales se encuentran pendientes de liquidar al 30 de junio de 2024.

CUENTAS POR PAGAR A LARGO PLAZO			
(Cifras en Pesos)			
CONCEPTO	VENCIMIENTO (DÍAS)	2024	2023
Contratistas por Obras Públicas por Pagar a Largo Plazo	> 365	\$ 124,050.54	\$ 124,050.54
SUMAS		\$ 124,050.54	\$ 124,050.54

Pasivos Diferidos a Largo Plazo

El saldo de este rubro al 30 de junio de 2024 es de \$992,694,322.17, representa el 99.6 % del total del pasivo no circulante, el cual se integra por otros pasivos diferidos a largo plazo de la Universidad Autónoma de Chiapas como son: Impuesto sobre Sueldos y Salarios, 10 % del ISR por Arrendamiento, Honorarios y Finiquitos laborales, ISSSTE, SAR, Actualizaciones y Recargos, 2 % del Impuesto sobre Nóminas, IVA retenido y por pagar, Pensión alimenticia.

Así también, por los abonos bancarios por aclarar, préstamos a largo plazo y convenios; entre otros, los cuales se encuentran pendientes de enterar y corresponde a ejercicios anteriores.

Además, por las retenciones efectuadas a los Contratistas por Obra Pública, por los siguientes conceptos:

- 5 al millar de Inspección y vigilancia, y
- 1% de aportación al Estado para Obras de Beneficio Social.

PASIVOS DIFERIDOS A LARGO PLAZO			
<i>(Cifras en Pesos)</i>			
CONCEPTO	VENCIMIENTO (DÍAS)	2024	2023
Otros Pasivos Diferidos a Largo Plazo	> 365	\$ 992,694,322.17	\$ 1,100,653,510.64
SUMAS		\$ 992,694,322.17	\$ 1,100,653,510.64

OTROS PASIVOS DIFERIDOS A LARGO PLAZO	VENCIMIENTO (DÍAS)	2024	2023
Impuesto Sobre la Renta	> 365	\$ 666,921.42	\$ 581,449.90
Impuesto al Valor Agregado	> 365	11,764,804.73	9,560,128.74
Retenciones efectuadas a Contratistas por Obras Públicas	> 365	8,047.22	8,047.22
Instituto de Seguridad y Servicios Sociales de los Trabajadores del Estado	> 365	663,726,723.12	701,098,364.59
Actualizaciones y Recargos	> 365	235,682,827.08	308,303,584.54
Descuentos Varios	> 365	11,987,771.65	8,764,705.88
Impuesto Sobre Nomina	> 365	12,817.32	2,319.15
Sistema de Ahorro para el Retiro	> 365	50,791,076.65	54,291,215.74
Préstamos Recibidos a Largo Plazo	> 365	2,322,047.15	2,322,047.15
Abonos Bancarios por Aclarar	> 365	233,216.56	233,216.56
Prestamos Aseguradoras	> 365	1,961.51	0
Prestamos Financieras	> 365	7,697.59	21.00
Recursos Federales	> 365	15,412,181.00	15,412,181.00
Convenios	> 365	76,229.17	76,229.17
SUMAS		\$ 992,694,322.17	\$ 1,100,653,510.64

Provisiones a Largo Plazo

En este rubro al 30 de junio de 2024 es de \$3,435,034.54, y representa el 0.4 % del total del pasivo no circulante, el cual se integra por la provisión para demandas y juicios a largo plazo que representa los fondos en garantía del cumplimiento de obligaciones contractuales o legales que, eventualmente, se tendrán que devolver al beneficiario, provisión para pensiones; así también, provisión para contingencias a largo plazo que proviene de finiquitos laborales pendientes de liquidar que corresponde a ejercicios anteriores.

PROVISIONES A LARGO PLAZO			
(Cifras en Pesos)			
CONCEPTO	VENCIMIENTO (DÍAS)	2024	2023
Provisión para Demandas y Juicios a Largo Plazo	> 365	\$ 1,037,307.79	\$ 785,141.10
Provisión para Pensiones a Largo Plazo	> 365	1,637,000.00	1,637,000.00
Provisión para Contingencias a Largo Plazo	> 365	760,726.75	760,726.75
SUMAS		\$ 3,435,034.54	\$ 3,182,867.85

PROVISIÓN PARA DEMANDAS Y JUICIOS A LARGO PLAZO	VENCIMIENTO (DÍAS)	2024	2023
Personal Administrativo de Base	> 365	\$ 68,607.63	\$ 64,363.30
Personal Docente	> 365	968,700.16	720,777.80
SUMAS		\$ 1,037,307.79	\$ 785,141.10

PROVISIÓN PARA PENSIONES A LARGO PLAZO	VENCIMIENTO (DÍAS)	2024	2023
Pensiones y Jubilaciones	> 365	\$ 1,637,000.00	\$ 1,637,000.00
SUMAS		\$ 1,637,000.00	\$ 1,637,000.00

PROVISIÓN PARA CONTINGENCIAS A LARGO PLAZO	VENCIMIENTO (DÍAS)	2024	2023
Personal Administrativo de Base	> 365	\$ 160,581.10	\$ 160,581.10
Personal Docente	> 365	600,145.65	600,145.65
SUMAS		\$ 760,726.75	\$ 760,726.75

NOTAS AL ESTADO DE VARIACIÓN EN LA HACIENDA PÚBLICA

La Hacienda Pública representa el importe de los bienes y derechos que son propiedad de la Universidad Autónoma de Chiapas, dicho importe es modificado principalmente por el resultado positivo obtenido al 30 de junio de 2024, el cual asciende a \$265,784,352.25.

El Estado de Variación en la Hacienda Pública muestra las modificaciones o cambios realizados en la Hacienda Pública, dichas variaciones representan las adquisiciones de bienes muebles e inmuebles consideradas como inversión, así como, la disponibilidad para la continuidad de obras en proceso, de la misma manera, es afectado por el resultado derivado del registro de operaciones de ejercicios anteriores por reintegros y depuración contable; a la fecha que se informa, la Hacienda Pública refleja un saldo de \$1,687,286,349.58.

Así también, es modificado por el aumento o disminución al patrimonio, derivado del registro de movimientos realizados durante el periodo que se informa. A la fecha que se informa la modificación neta positiva al patrimonio es de \$540,308,298.07.

HACIENDA PÚBLICA/PATRIMONIO		
(Cifras en Pesos)		
CONCEPTO	2024	2023
Patrimonio Generado	\$ 1,687,286,349.58	\$ 1,146,978,051.51
SUMAS	\$ 1,687,286,349.58	\$ 1,146,978,051.51

Patrimonio Generado

Resultados del Ejercicio (Ahorro/Desahorro)

El resultado positivo obtenido al periodo que se informa asciende a \$265,784,352.25 y representa las adquisiciones de bienes muebles e inmuebles consideradas como inversión, así como, la disponibilidad financiera para cubrir gastos de operación y/o inversión.

PATRIMONIO GENERADO	PROCEDENCIA	2024	2023
Resultados del Ejercicio (Ahorro/Desahorro)	Ingresos y Otros Beneficios menos Gastos y Otras Pérdidas	\$ 265,784,352.25	\$ (85,410,422.42)
	SUMAS	\$ 265,784,352.25	\$ (85,410,422.42)

Resultados de Ejercicios Anteriores

Este rubro se integra principalmente por saldos de años anteriores, así como, por el traspaso del resultado del ejercicio anterior, efectuado al inicio del presente ejercicio; también se incluyen, aquellos movimientos realizados en el periodo que se informa por concepto de: transferencias de bienes muebles e inmuebles entre dependencias, bajas físicas de activos por encontrarse defectuosos e inservibles según dictamen; así como, reintegros de años anteriores y depuración de saldos.

PATRIMONIO GENERADO	PROCEDENCIA	2024	2023
Resultados de Ejercicios Anteriores	Traspaso de Saldos, Transferencias, Bajas de Bienes, Reintegros y Depuración Contable.	\$ 1,124,940,035.17	\$ 935,826,511.77
SUMAS		\$ 1,124,940,035.17	\$ 935,826,511.77

Revalúos

Este rubro se integra principalmente del avalúo realizado a los bienes inmuebles que forman parte del patrimonio de la Universidad Autónoma de Chiapas.

PATRIMONIO GENERADO	PROCEDENCIA	2024	2023
Revalúo de Bienes Inmuebles	Avalúo realizado a los bienes inmuebles de la UNACH.	\$ 296,561,962.16	\$ 296,561,962.16
SUMAS		\$ 296,561,962.16	\$ 296,561,962.16

NOTAS AL ESTADO DE FLUJOS DE EFECTIVO

El Estado de Flujos de Efectivo, muestra los flujos de efectivo de la Universidad Autónoma de Chiapas, conformado por los elementos básicos: origen y aplicación de los recursos.

Flujo de Efectivo de las Actividades de Operación

Durante el periodo que se informa, los orígenes de actividades de operación cobrados fueron por la cantidad de \$1,757,217,393.31. Las aplicaciones de actividades de operación pagadas por el periodo comprendido del 1 de enero al 30 de junio de 2024, asciende a \$1,491,433,041.06, el cual refleja un flujo neto positivo por actividades de operación por un importe de \$265,784,352.25.

Flujo de Efectivo de las Actividades de Inversión

Durante el periodo que se informa, los orígenes de actividades de inversión cobrados fueron por la cantidad de \$275,333,137.74. Las aplicaciones de actividades de inversión pagadas por el periodo comprendido del 1 de enero al 30 de junio de 2024, asciende a \$177,934,210.99, el cual refleja un flujo neto positivo por actividades de inversión por un importe de \$97,398,926.75.

Flujo de Efectivo de las Actividades de Financiamiento

Durante el periodo que se informa, los orígenes de actividades de financiamiento cobrados fueron por la cantidad de \$120,738,617.39. Las aplicaciones de actividades de financiamiento pagadas por el periodo comprendido del 1 de enero al 30 de junio de 2024, asciende a \$201,779,021.56, el cual refleja un flujo neto negativo por actividades de financiamiento por un importe de \$81,040,404.17.

Incremento/Disminución Neta en el Efectivo y Equivalentes al Efectivo

El incremento neto en el efectivo y equivalentes al 30 de junio de 2024 tiene un saldo de \$282,142,874.83.

Efectivo y Equivalentes al Efectivo al Final del Ejercicio

Las cifras del efectivo y equivalentes al efectivo, al final del ejercicio que figuran en la última parte del Estado de Flujos de Efectivo, es el siguiente:

EFFECTIVO Y EQUIVALENTES AL EFFECTIVO AL FINAL DEL EJERCICIO		
(Cifras en Pesos)		
CONCEPTO	2024	2023
Efectivo y Equivalentes al Efectivo al Final del Ejercicio	\$ 703,061,451.90	\$ 420,918,577.07

Efectivo y Equivalentes

El análisis de los saldos inicial y final del efectivo y equivalentes al efectivo, al final del ejercicio del estado de flujos de efectivo, respecto a la composición del rubro de efectivo y equivalentes es como sigue:

EFFECTIVO Y EQUIVALENTES		
(Cifras en Pesos)		
CONCEPTO	2024	2023
Efectivo	\$ 372,410.00	\$ 0
Bancos/Dependencias y Otros	484,311,465.71	167,000,935.53
Inversiones Temporales (hasta 3 meses)	142,499,983.19	179,999,994.31
Fondos con Afectación Específica	75,155,799.64	72,988,423.64
Depósitos de Fondos de Terceros en Garantía y/o Administración	721,793.36	698,761.96
Otros Efectivos y Equivalentes	0	230,461.63
TOTAL	\$ 703,061,451.90	\$ 420,918,577.07

Adquisiciones de las Actividades de Inversión efectivamente pagadas

Al 30 de junio de 2024, se realizaron adquisiciones de las Actividades de Inversión efectivamente pagadas, respecto del apartado de aplicación, mismas que a continuación de describen:

ADQUISICIONES DE ACTIVIDADES DE INVERSIÓN EFECTIVAMENTE PAGADAS

(Cifras en Pesos)

CONCEPTO	2024	2023
Bienes Inmuebles, Infraestructura y Construcciones en Proceso	\$ 38,017,658.47	\$ 217,895,589.41
Terrenos	0	25,692,215.45
Edificios no Habitacionales	20,839,378.00	112,329,829.57
Construcciones en Procesos en Bienes Propios	17,178,280.47	79,873,544.39
Bienes Muebles	16,974,370.93	32,989,024.57
Mobiliario y Equipo de Administración	6,829,090.11	7,821,673.75
Mobiliario y Equipo Educacional y Recreativo	2,338,948.38	4,725,193.15
Equipo e Instrumental Médico y de Laboratorio	4,144,995.19	5,774,046.00
Vehículos y Equipo de Transporte	1,938,826.61	3,348,643.41
Maquinaria, Otros Equipos y Herramientas	1,347,921.44	11,319,468.26
Activos Biológicos	374,589.20	0
Otras Inversiones	122,942,181.59	1,357,020.29
TOTAL	\$ 177,934,210.99	\$ 252,241,634.27

Conciliación de Flujos de Efectivo Netos

A continuación, se presenta la Conciliación de los Flujos de Efectivo Netos de las Actividades de Operación y saldos de Resultados del Ejercicio (Ahorro/Desahorro):

CONCILIACIÓN DE FLUJOS DE EFECTIVO NETOS

(Cifras en Pesos)

CONCEPTO	2024	2023
Resultados del Ejercicio Ahorro/Desahorro	\$ 265,784,352.25	\$ (85,410,422.42)
Movimientos de partidas (o rubros) que no afectan al efectivo	0	0
Disminución de Inventarios	0	0
Flujos de Efectivo Netos de las Actividades de Operación	\$ 265,784,352.25	\$ (85,410,422.42)

CONCILIACIÓN ENTRE LOS INGRESOS PRESUPUESTARIOS Y CONTABLES, ASÍ COMO ENTRE LOS EGRESOS PRESUPUESTARIOS Y LOS GASTOS CONTABLES

De conformidad a lo dispuesto por el “Acuerdo por el que se emite el formato de conciliación entre los ingresos presupuestarios y contables, así como entre los egresos presupuestarios y los gastos contables” y sus modificaciones, dictado por el Consejo Nacional de Armonización Contable, a continuación, se presenta la conciliación contable-presupuestaria, correspondiente del 1 de enero al 30 de junio de 2024:

UNIVERSIDAD AUTÓNOMA DE CHIAPAS CONCILIACIÓN ENTRE LOS INGRESOS PRESUPUESTARIOS Y CONTABLES DEL 1 DE ENERO AL 30 DE JUNIO DE 2024 (Cifras en Pesos)	
CONCEPTO	2024
1. Total de Ingresos Presupuestarios	\$ 1,657,595,592.24
2. Más Ingresos Contables No Presupuestarios	99,621,801.07
2.1 Ingresos Financieros	14,098,303.64
2.2 Incremento por Variación de Inventarios	0
2.3 Disminución del Exceso de Estimaciones por Pérdida o Deterioro u Obsolescencia	0
2.4 Disminución del Exceso de Provisiones	0
2.5 Otros Ingresos y Beneficios Varios	9,801.88
2.6 Otros Ingresos Contables No Presupuestarios	85,513,695.55
3. Menos Ingresos Presupuestarios No Contables	0
3.1 Aprovechamientos Patrimoniales	0
3.2 Ingresos Derivados de Financiamientos	0
3.3 Otros Ingresos Presupuestarios No Contables	0
4. Total de Ingresos Contables	\$ 1,757,217,393.31

UNIVERSIDAD AUTÓNOMA DE CHIAPAS
CONCILIACIÓN ENTRE LOS EGRESOS PRESUPUESTARIOS Y LOS GASTOS CONTABLES
DEL 1 DE ENERO AL 30 DE JUNIO DE 2024
 (Cifras en Pesos)

CONCEPTO	2024
1. Total de Egresos Presupuestarios	\$ 1,292,451,253.88
2. Menos Egresos Presupuestarios No Contables	0
2.1 Materias Primas y Materiales de Producción y Comercialización	0
2.2 Materiales y Suministros	0
2.3 Mobiliario y Equipo de Administración	0
2.4 Mobiliario y Equipo Educativo y Recreativo	0
2.5 Equipo e Instrumental Médico y de Laboratorio	0
2.6 Vehículos y Equipo de Transporte	0
2.7 Equipo de Defensa y Seguridad	0
2.8 Maquinaria, Otros Equipos y Herramientas	0
2.9 Activos Biológicos	0
2.10 Bienes Inmuebles	0
2.11 Activos Intangibles	0
2.12 Obra Pública en Bienes de Dominio Público	0
2.13 Obra Pública en Bienes Propios	0
2.14 Acciones y Participaciones de Capital	0
2.15 Compra de Títulos y Valores	0
2.16 Concesión de Préstamos	0
2.17 Inversiones en Fideicomisos, Mandatos y Otros Análogos	0
2.18 Provisiones para Contingencias y Otras Erogaciones Especiales	0
2.19 Amortización de la Deuda Pública	0
2.20 Adeudos de Ejercicios Fiscales Anteriores (ADEFAS)	0
2.21 Otros Egresos Presupuestarios No Contables	0
3. Más Gastos Contables No Presupuestarios	198,981,787.18
3.1 Estimaciones, Depreciaciones, Deterioros, Obsolescencia y Amortizaciones	2,103,016.33
3.2 Provisiones	0
3.3 Disminución de Inventarios	0
3.4 Otros Gastos	10,327.44
3.5 Inversión Pública no Capitalizable	0
3.6 Materiales y Suministros (consumos)	0
3.7 Otros Gastos Contables No Presupuestarios	196,868,443.41
4. Total de Gastos Contables	\$ 1,491,433,041.06

NOTAS DE MEMORIA (CUENTAS DE ORDEN)

Las Notas de Memoria contienen información sobre las cuentas de orden tanto contables como presupuestarias que se utilizan para registrar los movimientos de valores que no afecten o modifiquen el Estado de Situación Financiera de la Universidad Autónoma de Chiapas, sin embargo, su incorporación en libros es necesaria con fines de recordatorio, de control y en general sobre los aspectos administrativos, o bien, para consignar sus derechos o responsabilidades contingentes que puedan, o no, presentarse en el futuro.

Al 30 de junio de 2024, las cuentas que se manejan para efectos de estas Notas son las siguientes:

Cuentas de Orden Contables

Emisión de Obligaciones

Al 30 de junio de 2024, refleja la emisión de obligaciones, valores y juicios por un importe de \$247,408,840.55.

CUENTAS DE ORDEN CONTABLES (Cifras en Pesos)	
CONCEPTO	2024
Valores	\$ 75,478.76
Emisión de Obligaciones	236,157,454.74
Avales y Garantías	0
Juicios	11,175,907.05
Mediante Proyectos para Prestación de Servicios (PPS) y Similares	0
Bienes en Concesionados o en Comodato	0
SUMAS	\$ 247,408,840.55

VALORES	MONTO	TASA	VENCIMIENTO (DÍAS)
Nómina Roja Personal Docente y Administrativo	\$ 75,478.76	N/A	365 días
SUMAS	\$ 75,478.76		

EMISIÓN DE OBLIGACIONES	MONTO	TASA	VENCIMIENTO (DÍAS)
Pensiones de Jubilación por Otorgar	\$ 3,405,527.28	N/A	365 días
Prima de Antigüedad por Otorgar	231,259,612.02	N/A	365 días
ISSSTE	746,157.72	20.1%	365 días
SHCP	746,157.72	VARIABLE	365 días
SUMAS	\$ 236,157,454.74		

JUICIOS	MONTO	TASA	VENCIMIENTO (DÍAS)
Demandas Presentadas por el Personal Docente, Administrativo y Confianza	\$ 11,175,907.05	N/A	365 días
SUMAS	\$ 11,175,907.05		

Cuentas de Orden Presupuestario

Cuentas de Ingresos

Los saldos de los rubros de las cuentas de orden presupuestarias de ingresos de la Universidad Autónoma de Chiapas, registrados del 1 de enero al 30 de junio de 2024, son las siguientes:

CUENTAS DE ORDEN PRESUPUESTARIAS DE INGRESOS (Cifras en Pesos)	
CONCEPTO	2024
Ley de Ingresos Estimada	\$ 2,231,790,303.68
Ley de Ingresos por Ejecutar	845,657,896.56
Modificaciones a la Ley de Ingresos Estimada	371,044,601.88
Ley de Ingresos Devengada	1,810,346,042.76
Ley de Ingresos Recaudada	1,755,009,633.00

Cuentas de Egresos

Los saldos de los rubros de las cuentas de orden presupuestarias de egresos de la Universidad Autónoma de Chiapas, registrados del 1 de enero al 30 de junio de 2024, son las siguientes:

CUENTAS DE ORDEN PRESUPUESTARIAS DE EGRESOS (Cifras en Pesos)	
CONCEPTO	2024
Presupuesto de Egresos Aprobado	\$ 2,230,790,303.00
Presupuesto de Egresos por Ejercer	1,517,028,465.99
Modificaciones al Presupuesto de Egresos Aprobado	869,498,896.35
Presupuesto de Egresos Comprometido	1,583,260,733.36
Presupuesto de Egresos Devengado	1,583,260,733.36
Presupuesto de Egresos Ejercido	1,582,969,218.89
Presupuesto de Egresos Pagado	1,582,969,218.89

SISTEMA CONTABLE 2024
ESTADO ANALÍTICO DE INGRESOS/CON RECURSOS DEL EJERCICIO
DEL 1o. DE ENERO AL 30 DE JUNIO DE 2024

Página 1 de 1

Fecha:

01/08/2024

RUBRO DE INGRESOS	INGRESO					DIFERENCIA
	ESTIMADO	AMPLIACIONES Y REDUCCIONES	MODIFICADO	DEVENGADO	RECAUDADO	(RECAUDADO - ESTIMADO)
Impuestos	0.00	0.00	0.00	0.00	0.00	0.00
Cuotas y Aportaciones de Seguridad Social	0.00	0.00	0.00	0.00	0.00	0.00
Contribuciones de Mejoras	0.00	0.00	0.00	0.00	0.00	0.00
Derechos	0.00	0.00	0.00	0.00	0.00	0.00
Productos	0.00	0.00	0.00	0.00	0.00	0.00
Aprovechamientos	0.00	0.00	0.00	0.00	0.00	0.00
Ingresos por Venta de Bienes, Prestación de Servicios y Otros	0.00	0.00	0.00	0.00	0.00	0.00
Ingresos						
Participaciones, Aportaciones, Convenios, Incentivos	1,308,503,062.00	(39,013,406.00)	1,269,489,656.00	763,960,400.00	763,960,400.00	(544,542,662.00)
Derivados						
de la Colaboración Fiscal y Fondos Distintos de Aportaciones	0.00	0.00	0.00	0.00	0.00	0.00
Transferencias, Asignaciones, Subsidios y Subvenciones, y	748,351,349.00	192,186,500.18	940,537,849.18	608,044,077.18	608,044,077.18	(140,307,271.82)
Pensiones y Jubilaciones	0.00	0.00	0.00	0.00	0.00	0.00
Ingresos Derivados de Financiamientos	0.00	0.00	0.00	0.00	0.00	0.00
Total	2,056,854,411.00	153,173,094.18	2,210,027,505.18	1,372,004,477.18	1,372,004,477.18	
				Ingresos Excedentes		(684,849,933.82)

RUBRO DE INGRESOS	INGRESO					DIFERENCIA
	ESTIMADO	AMPLIACIONES Y REDUCCIONES	MODIFICADO	DEVENGADO	RECAUDADO	(RECAUDADO - ESTIMADO)
Ingresos del Poder Ejecutivo Federal o Estatal y de los Municipios	0.00	0.00	0.00	0.00	0.00	0.00
Impuestos	0.00	0.00	0.00	0.00	0.00	0.00
Cuotas y Aportaciones de Seguridad Social	0.00	0.00	0.00	0.00	0.00	0.00
Contribuciones de Mejoras	0.00	0.00	0.00	0.00	0.00	0.00
Derechos	0.00	0.00	0.00	0.00	0.00	0.00
Productos	0.00	0.00	0.00	0.00	0.00	0.00
Aprovechamientos	0.00	0.00	0.00	0.00	0.00	0.00
Participaciones, Aportaciones, Convenios, Incentivos	0.00	0.00	0.00	0.00	0.00	0.00
Derivados de la Colaboración Fiscal y Fondos Distintos de Aportaciones	0.00	0.00	0.00	0.00	0.00	0.00
Transferencias, Asignaciones, Subsidios y Subvenciones, y Pensiones y Jubilaciones	0.00	0.00	0.00	0.00	0.00	0.00
Ingresos de los Entes públicos de los Poderes Legislativo y Judicial, de los Órganos Autónomos y del Sector Paraestatal o Paramunicipal, así como de las Empresas Productivas del Estado	2,056,854,411.00	153,173,094.18	2,210,027,505.18	1,372,004,477.18	1,372,004,477.18	(684,849,933.82)
Cuotas y Aportaciones de Seguridad Social	0.00	0.00	0.00	0.00	0.00	0.00
Productos	0.00	0.00	0.00	0.00	0.00	0.00
Ingresos por Venta de Bienes, Prestación de Servicios y Otros Ingresos	0.00	0.00	0.00	0.00	0.00	0.00
Transferencias, Asignaciones, Subsidios y Subvenciones, y Pensiones y Jubilaciones	2,056,854,411.00	153,173,094.18	2,210,027,505.18	1,372,004,477.18	1,372,004,477.18	(684,849,933.82)
Ingresos Derivados de Financiamiento	0.00	0.00	0.00	0.00	0.00	0.00
Ingresos Derivados de Financiamientos	0.00	0.00	0.00	0.00	0.00	0.00
Total	2,056,854,411.00	153,173,094.18	2,210,027,505.18	1,372,004,477.18	1,372,004,477.18	
				Ingresos Excedentes		(684,849,933.82)



GOBIERNO DEL ESTADO DE CHIAPAS
RAMO O DEPENDENCIA: Universidad Autónoma de Chiapas

ESTADO ANALÍTICO DEL EJERCICIO DEL PRESUPUESTO DE EGRESOS CLASIFICACIÓN POR OBJETO DEL GASTO
(CAPITULOS Y CONCEPTOS)
DEL 1 DE ENERO AL 30 DE JUNIO DE 2024

(Pesos)

RPA-1

CAPG	CG	DESCRIPCIÓN	PRESUPUESTO DE EGRESOS					SUB EJERCICIO
			APROBADO	AMPLIACIONES - REDUCCIONES	MODIFICADO	DEVENGADO	PAGADO	
3000		Servicios Generales.	0.00	461,179,359.24	461,179,359.24	448,155,941.46	448,155,941.46	13,023,417.78
	3800	Servicios Oficiales.	0.00	20,000,000.00	20,000,000.00	6,976,583.00	6,976,583.00	13,023,417.00
	3900	Otros Servicios Generales.	0.00	441,179,359.24	441,179,359.24	441,179,358.46	441,179,358.46	0.78
4000		Transferencias, Asignaciones, Subsidios y Otras Ayudas.	2,027,914,411.00	6,524,850.00	2,034,439,261.00	844,295,312.42	844,295,312.42	1,190,143,948.58
	4100	Transferencias Internas y Asignaciones al Sector Público.	2,027,914,411.00	6,524,850.00	2,034,439,261.00	844,295,312.42	844,295,312.42	1,190,143,948.58
7000		Inversiones Financieras y Otras Provisiones.	28,940,000.00	-28,940,000.00	0.00	0.00	0.00	0.00
	7900	Provisiones para Contingencias y Otras Erogaciones Especiales.	28,940,000.00	-28,940,000.00	0.00	0.00	0.00	0.00
TOTAL DEL GASTO:			2,056,854,411.00	438,764,209.24	2,495,618,620.24	1,292,451,253.88	1,292,451,253.88	1,203,167,366.36



GOBIERNO DEL ESTADO DE CHIAPAS

RAMO O DEPENDENCIA: Universidad Autónoma de Chiapas

ESTADO ANALÍTICO DEL EJERCICIO DEL PRESUPUESTO DE EGRESOS CLASIFICACIÓN ECONÓMICA POR TIPO DE GASTO
DEL 1 DE ENERO AL 30 DE JUNIO DE 2024

(Pesos)

RPA-2

CONCEPTO	PRESUPUESTO DE EGRESOS					SUBEJERCICIO
	APROBADO	AMPLIACIONES - REDUCCIONES	MODIFICADO	DEVENGADO	PAGADO	
GASTO CORRIENTE	2,056,854,411.00	438,764,209.24	2,495,618,620.24	1,292,451,253.88	1,292,451,253.88	1,203,167,366.36
GASTO DE CAPITAL	0.00	0.00	0.00	0.00	0.00	0.00
AMORTIZACIÓN DE LA DEUDA Y DISMINUCIÓN DE PASIVOS	0.00	0.00	0.00	0.00	0.00	0.00
PENSIONES Y JUBILACIONES	0.00	0.00	0.00	0.00	0.00	0.00
PARTICIPACIONES	0.00	0.00	0.00	0.00	0.00	0.00
TOTAL DEL GASTO:	2,056,854,411.00	438,764,209.24	2,495,618,620.24	1,292,451,253.88	1,292,451,253.88	1,203,167,366.36



GOBIERNO CONSTITUCIONAL DEL ESTADO DE CHIAPAS

RAMO O DEPENDENCIA: Universidad Autónoma de Chiapas

ESTADO ANALÍTICO DEL EJERCICIO DEL PRESUPUESTO DE EGRESOS EN CLASIFICACIÓN

ADMINISTRATIVA/ORGANISMO

DEL 1 DE ENERO AL 30 DE JUNIO DE 2024

(Pesos)

RPA-3

CONCEPTO	PRESUPUESTO DE EGRESOS					SUBEJERCICIO
	APROBADO	AMPLIACIONES - REDUCCIONES	MODIFICADO	DEVENGADO	PAGADO	
TOTAL	2,056,854,411.00	438,764,209.24	2,495,618,620.24	1,292,451,253.88	1,292,451,253.88	1,203,167,366.36
ORGANOS AUTONOMOS	2,056,854,411.00	438,764,209.24	2,495,618,620.24	1,292,451,253.88	1,292,451,253.88	1,203,167,366.36
Universidad Autónoma de Chiapas	2,056,854,411.00	438,764,209.24	2,495,618,620.24	1,292,451,253.88	1,292,451,253.88	1,203,167,366.36



GOBIERNO CONSTITUCIONAL DEL ESTADO DE CHIAPAS
 RAMO O DEPENDENCIA: Universidad Autónoma de Chiapas
ESTADO ANALÍTICO DEL EJERCICIO DEL PRESUPUESTO DE EGRESOS EN CLASIFICACIÓN
ADMINISTRATIVA/PODERES
DEL 1 DE ENERO AL 30 DE JUNIO DE 2024

(Pesos)

RPA-4

CONCEPTO	PRESUPUESTO DE EGRESOS					SUBEJERCICIO
	APROBADO	AMPLIACIONES - REDUCCIONES	MODIFICADO	DEVENGADO	PAGADO	
TOTAL	2,056,854,411.00	438,764,209.24	2,495,618,620.24	1,292,451,253.88	1,292,451,253.88	1,203,167,366.36
PODER EJECUTIVO	0.00	0.00	0.00	0.00	0.00	0.00
PODER LEGISLATIVO	0.00	0.00	0.00	0.00	0.00	0.00
PODER JUDICIAL	0.00	0.00	0.00	0.00	0.00	0.00
ORGANOS AUTONOMOS	2,056,854,411.00	438,764,209.24	2,495,618,620.24	1,292,451,253.88	1,292,451,253.88	1,203,167,366.36
Universidad Autónoma de Chiapas	2,056,854,411.00	438,764,209.24	2,495,618,620.24	1,292,451,253.88	1,292,451,253.88	1,203,167,366.36



GOBIERNO CONSTITUCIONAL DEL ESTADO DE CHIAPAS
RAMO O DEPENDENCIA: Universidad Autónoma de Chiapas
ESTADO ANALÍTICO DEL EJERCICIO DEL PRESUPUESTO DE EGRESOS EN CLASIFICACIÓN
ADMINISTRATIVA/ENTIDADES
DEL 1 DE ENERO AL 30 DE JUNIO DE 2024
(Pesos)

RPA-5

CONCEPTO	PRESUPUESTO DE EGRESOS					SUB EJERCICIO
	APROBADO	AMPLIACIONES - REDUCCIONES	MODIFICADO	DEVENGADO	PAGADO	
ENTIDADES PARAESTATALES Y FIDEICOMISOS NO EMPRESARIALES Y NO FINANCIEROS	NO APLICA					
INSTITUCIONES PÚBLICAS DE SEGURIDAD SOCIAL	NO APLICA					



Gobierno del Estado de Chiapas
RAMO O DEPENDENCIA: Universidad Autónoma de Chiapas

ESTADO ANALÍTICO DEL EJERCICIO DEL PRESUPUESTO DE EGRESOS CLASIFICACIÓN FUNCIONAL (FINALIDAD Y FUNCIÓN)
DEL 1 DE ENERO AL 30 DE junio DE 2024

(Pesos)

RPA-6

FI	FU	CONCEPTO	EGRESOS					SUB EJERCICIO
			APROBADO	AMPLIACIONES - REDUCCIONES	MODIFICADO	DEVENGADO	PAGADO	
2		Desarrollo Social	2,056,854,411.00	438,764,209.24	2,495,618,620.24	1,292,451,253.88	1,292,451,253.88	1,203,167,366.36
	2.5	Educación	2,056,854,411.00	438,764,209.24	2,495,618,620.24	1,292,451,253.88	1,292,451,253.88	1,203,167,366.36
TOTAL DEL GASTO:			2,056,854,411.00	438,764,209.24	2,495,618,620.24	1,292,451,253.88	1,292,451,253.88	1,203,167,366.36

SISTEMA CONTABLE 2024
ENDEUDAMIENTO NETO
DEL 1o. DE ENERO AL 30 DE JUNIO DE 2024

Fecha:

IDENTIFICACIÓN DE CRÉDITO O INSTRUMENTO	CONTRATACIÓN/ COLOCACIÓN	AMORTIZACIÓN	ENDEUDAMIENTO NETO
CRÉDITOS BANCARIOS			

TOTAL CRÉDITOS BANCARIOS

OTROS INSTRUMENTOS DE DEUDA

NO APLICA

TOTAL OTROS INSTRUMENTOS DE DEUDA

TOTAL

SISTEMA CONTABLE 2024
INTERESES DE LA DEUDA
DEL 1o. DE ENERO AL 30 DE JUNIO DE 2024

Fecha: Página 1 de 1
01/08/2024

IDENTIFICACIÓN DE CRÉDITO O INSTRUMENTO	DEVENGADO	PAGADO
CRÉDITOS BANCARIOS		

TOTAL DE INTERESES DE CRÉDITOS BANCARIOS

OTROS INSTRUMENTOS DE DEUDA

TOTAL DE INTERESES DE OTROS INSTRUMENTOS DE DEUDA

TOTAL

NO APLICA



GOBIERNO DEL ESTADO DE CHIAPAS
RAMO O DEPENDENCIA: Universidad Autónoma de Chiapas
GASTO POR CATEGORÍA PROGRAMÁTICA
DEL 1 DE ENERO AL 30 DE JUNIO DE 2024
(Pesos)

RPA-7

CONCEPTO	PRESUPUESTO DE EGRESOS					SUBEJERCICIO
	APROBADO	AMPLIACIONES - REDUCCIONES	MODIFICADO	DEVENGADO	PAGADO	
Programas	1,337,443,062.00	-30,144,621.17	1,307,298,440.83	542,522,241.69	542,522,241.69	764,776,199.14
Subsidios: Sector Social y Privado o Entidades Federativas y Municipios	1,308,503,062.00	-38,870,822.00	1,269,632,240.00	517,879,457.86	517,879,457.86	751,752,782.14
Otros Subsidios	1,308,503,062.00	-39,013,406.00	1,269,489,656.00	517,879,457.86	517,879,457.86	751,610,198.14
Sujetos a Reglas de Operación	0.00	142,584.00	142,584.00	0.00	0.00	142,584.00
Desempeño de las Funciones	28,940,000.00	8,726,200.83	37,666,200.83	24,642,783.83	24,642,783.83	13,023,417.00
Específicos	28,940,000.00	8,726,200.83	37,666,200.83	24,642,783.83	24,642,783.83	13,023,417.00
Funciones de las Fuerzas Armadas (Únicamente Gobierno Federal)	0.00	0.00	0.00	0.00	0.00	0.00
Planeación, seguimiento y evaluación de políticas públicas	0.00	0.00	0.00	0.00	0.00	0.00
Prestación de Servicios Públicos	0.00	0.00	0.00	0.00	0.00	0.00
Promoción y fomento	0.00	0.00	0.00	0.00	0.00	0.00
Provisión de Bienes Públicos	0.00	0.00	0.00	0.00	0.00	0.00
Proyectos de inversión	0.00	0.00	0.00	0.00	0.00	0.00
Regulación y supervisión	0.00	0.00	0.00	0.00	0.00	0.00
Administrativos y de Apoyo	0.00	0.00	0.00	0.00	0.00	0.00
Apoyo a la función pública y al mejoramiento de la gestión	0.00	0.00	0.00	0.00	0.00	0.00
Apoyo al proceso presupuestario y para mejorar la eficiencia institucional	0.00	0.00	0.00	0.00	0.00	0.00
Operaciones ajenas	0.00	0.00	0.00	0.00	0.00	0.00
Compromisos	0.00	0.00	0.00	0.00	0.00	0.00
Desastres Naturales	0.00	0.00	0.00	0.00	0.00	0.00
Obligaciones de cumplimiento de resolución jurisdiccional	0.00	0.00	0.00	0.00	0.00	0.00
Obligaciones	0.00	0.00	0.00	0.00	0.00	0.00
Aportaciones a fondos de estabilización	0.00	0.00	0.00	0.00	0.00	0.00
Aportaciones a fondos de inversión y reestructura de pensiones	0.00	0.00	0.00	0.00	0.00	0.00
Aportaciones a la seguridad social	0.00	0.00	0.00	0.00	0.00	0.00
Pensiones y jubilaciones	0.00	0.00	0.00	0.00	0.00	0.00
Programas de Gasto Federalizado (Gobierno Federal)	0.00	0.00	0.00	0.00	0.00	0.00
Gasto Federalizado	0.00	0.00	0.00	0.00	0.00	0.00
Participaciones a entidades federativas y municipios	719,411,349.00	468,908,830.41	1,188,320,179.41	749,929,012.19	749,929,012.19	438,391,167.22
Costo financiero, deuda o apoyos a deudores y ahorradores de la banca	0.00	0.00	0.00	0.00	0.00	0.00
Adeudos de ejercicios fiscales anteriores	0.00	0.00	0.00	0.00	0.00	0.00
TOTAL DEL GASTO:	2,056,854,411.00	438,764,209.24	2,495,618,620.24	1,292,451,253.88	1,292,451,253.88	1,203,167,366.36



GOBIERNO CONSTITUCIONAL DEL ESTADO DE CHIAPAS
UNIVERSIDAD AUTÓNOMA DE CHIAPAS

PROGRAMAS Y PROYECTOS DE INVERSIÓN
DEL 1 DE ENERO AL 30 DE JUNIO DE 2024

FF	RAMO	PF	PROYECTO ESTRATÉGICO	MUNICIPIO / COBERTURA	PRESUPUESTO DE EGRESOS				AVANCE % DEVENGADO/ MODIFICADO
					APROBADO	MODIFICADO	DEVENGADO	PAGADO	

NO APLICA

INDICADORES DE RESULTADOS

Ente Público: Universidad Autónoma de Chiapas

Página 1 de 1

SUBFUNCIÓN / TIPO DE PROYECTO	UNIDAD DE MEDIDA	METAS				PRESUPUESTO APROBADO (PESOS)	PRESUPUESTO MODIFICADO (PESOS)	PRESUPUESTO DEVENGADO (PESOS)	BENEFICIARIOS				
		PROGRAM. ANUAL	MODIF. ANUAL	ALCANZ. AL PERIODO	% CUMPLIM./ MODIF.				MUNICIPIO	LOCALIDAD	MUJER	HOMBRE	PERSONA
EDUCACIÓN													
EDUCACIÓN SUPERIOR					2 056 854 411.00	2 495 618 620.24	1 292 451 253.88						
PROYECTOS DE GASTO CORRIENTE:													
SERVICIOS DE EDUCACIÓN SUPERIOR UNIVERSITARIA (ASIGNACIÓN NORMAL)													
Alumnos en programas educativos reconocidos por su calidad	Alumno	22 695.00	22 695.00	0.00	0.00	28 940 000.00	20 000 000.00	6 976 583.00	Cobertura Estatal	Cobertura Estatal	0	0	0
Profesores de tiempo completo con estudios de posgrado	Maestro	685.00	685.00	0.00	0.00								
Alumnos que participan en programas de vinculación con los sectores social y productivo	Alumno	4 691.00	4 691.00	0.00	0.00								
CUOTAS Y APORTACIONES DE SEGURIDAD SOCIAL (ISSSTE-FOVISSSTE)													
Contribuir al cumplimiento de las obligaciones contractuales de la Universidad	Trabajador	4 451.00	4 451.00	4 451.00	100.00	0.00	113 547 758.24	113 547 757.46	Cobertura Estatal	Cobertura Estatal	1 960	2 491	4 451
PROYECTO PARA PAGO DE ISR A LOS TRABAJADORES DE LA UNACH													
Coadyuvar al saneamiento financiero de la universidad	Trabajador	5 042.00	5 042.00	5 042.00	100.00	0.00	327 631 601.00	327 631 601.00	Cobertura Estatal	Cobertura Estatal	2 247	2 795	5 042
PROGRAMA PRESUPUESTARIO S247 PARA EL DESARROLLO PROFESIONAL DOCENTE													
Apoyo a profesores de tiempo completo para estudios de posgrado y cuerpos académicos otorgado	Maestro	7.00	7.00	0.00	0.00	0.00	142 584.00	0.00	Cobertura Estatal	Cobertura Estatal	0	0	0
SERVICIOS DE EDUCACIÓN SUPERIOR UNIVERSITARIA													
Alumnos en programas educativos reconocidos por su calidad	Alumno	22 695.00	22 695.00	0.00	0.00	1 998 518 080.23	2 004 900 346.23	831 732 657.85	Cobertura Estatal	Cobertura Estatal	0	0	0
Profesores de tiempo completo con estudios de posgrado	Maestro	685.00	685.00	0.00	0.00								
Alumnos que participan en programas de vinculación con los sectores social y productivo	Alumno	4 691.00	4 691.00	0.00	0.00								
TRANSVERSALIZACIÓN E INSTITUCIONALIZACIÓN DE LA PERSPECTIVA DE GÉNERO E INCLUSIÓN EN LAS ACTIVIDADES UNIVERSITARIAS DE LA UNIVERSIDAD AUTÓNOMA DE CHIAPAS													
Número de matrícula formada bajo un enfoque de perspectiva de género e inclusión	Alumno	20 629.00	20 629.00	0.00	0.00	29 396 330.77	29 396 330.77	12 562 654.57	Cobertura Estatal	Cobertura Estatal	0	0	0

GOBIERNO CONSTITUCIONAL DEL ESTADO DE CHIAPAS
**SECRETARÍA DE HACIENDA
 PRESUPUESTO DE EGRESOS 2024**
**AVANCE DE CUMPLIMIENTO DE INDICADORES ESTRATÉGICOS
 ENERO - JUNIO**
Organismo Público: 2.1.1.1.4.600 Universidad Autónoma de Chiapas

Misión				
La Universidad Autónoma de Chiapas es una institución de educación superior pública y autónoma, socialmente responsable y con vocación de servicio; que forma de manera integral a profesionales competentes, críticos, éticos, con conciencia ciudadana y ambiental. La UNACH genera, divulga y aplica el conocimiento científico, tecnológico y humanístico; difunde la cultura y el arte, promueve el deporte y extiende sus servicios, vinculada con la sociedad en entornos locales, nacionales e internacionales; con personal calificado y programas educativos pertinentes y de calidad, para contribuir al desarrollo sustentable, al bienestar social, la cultura de paz, la democracia, la equidad y los derechos humanos.				

Visión				
La Universidad Autónoma de Chiapas en el 2030 es una institución reconocida internacionalmente por el desempeño profesional y social de sus egresados; sus programas educativos pertinentes y acreditados; por los resultados de su actividad científica, humanística y tecnológica; su vinculación mediante acciones de colaboración y cooperación con organizaciones de los sectores público, privado y social, con la guía del Modelo Educativo Institucional y de una gestión transparente y efectiva, que impulsa el desarrollo de Chiapas y de México.				

COMPORTAMIENTO DEL EJERCICIO DEL GASTO					Aprobado (A)	Modificado (B)	Devengado (C)	% Devengado
Fin	F	SF	SSF	Descripción				
TOTALES					2,056,854,411.00	2,495,618,620.24	1,292,451,253.88	51.79
2				Desarrollo Social	2,056,854,411.00	2,495,618,620.24	1,292,451,253.88	51.79
	5			Educación	2,056,854,411.00	2,495,618,620.24	1,292,451,253.88	51.79
		3		Educación Superior	2,056,854,411.00	2,495,618,620.24	1,292,451,253.88	51.79
			2	Licenciatura Universitaria	2,056,854,411.00	2,495,618,620.24	1,292,451,253.88	51.79

Objetivos de Desarrollo Sostenible	
Clave	Descripción
04	Garantizar una educación inclusiva, equitativa y de calidad y promover oportunidades de aprendizaje durante toda la vida para todos.

Metas de los Objetivos de Desarrollo Sostenible		
ODS	No. Meta	Descripción
04	03	Garantizar una educación inclusiva, equitativa y de calidad y promover oportunidades de aprendizaje durante toda la vida para todos. De aquí a 2030, asegurar el acceso igualitario de todos los hombres y las mujeres a una formación técnica, profesional y superior de calidad, incluida la enseñanza universitaria

Objetivos del Plan Nacional		
Eje	Objetivo	Descripción
2	02	Bienestar. Garantizar el derecho a la educación laica, gratuita, incluyente, pertinente y de calidad en todos los tipos, niveles y modalidades del Sistema Educativo Nacional y para todas las personas.

Objetivos del Plan Estatal				
Eje	Tema	Pol. Púb.	Objetivo	Descripción
3	2	04		Educación, Ciencia y Cultura. Educación para todos. Educación superior de calidad.

GOBIERNO CONSTITUCIONAL DEL ESTADO DE CHIAPAS
SECRETARÍA DE HACIENDA
PRESUPUESTO DE EGRESOS 2024

AVANCE DE CUMPLIMIENTO DE INDICADORES ESTRATÉGICOS
ENERO - JUNIO

Organismo Público: 2.1.1.1.4.600 Universidad Autónoma de Chiapas

Objetivos del Plan Estatal				
Eje	Tema	Pol. Púb.	Objetivo	Descripción
			01	Elevar la calidad de la educación superior.

Estrategias del Plan Estatal		
Clave Alineación PED	No. Est.	Descripción
320401	01	Incrementar la cobertura en educación superior.
	02	Mejorar la calidad de la oferta educativa.
	03	Incrementar la absorción en educación superior.

Programa Sectorial		
Programa	Clave Alineación	Descripción
D	202320401	Educación.

Objetivos Estratégicos		
No. Obj.	Clave Alineación	Descripción
1	202320401D	Fortalecer la docencia, la investigación y la extensión, a través de procesos de innovación de la práctica educativa, que aseguren la calidad de la formación profesional e integral del estudiante, favoreciendo una nueva cultura pedagógica que incida en el desarrollo de sus competencias.

GOBIERNO CONSTITUCIONAL DEL ESTADO DE CHIAPAS
**SECRETARÍA DE HACIENDA
 PRESUPUESTO DE EGRESOS 2024**
**AVANCE DE CUMPLIMIENTO DE INDICADORES ESTRATÉGICOS
 ENERO - JUNIO**
Organismo Público: 2.1.1.1.4.600 Universidad Autónoma de Chiapas

Indicadores Estratégicos														
No. Obj	No. Ind	Tipo y Dimensión	Unidad de Medida	Nombre del Indicador	Descripción Cualitativa (Numerador / Denominador)	Año y Valor de Línea Base	Denominador (A)	Total Numerador	Programado (B)				Avances	
									Modificado (C)				Efic. del Ejer. D/C	Meta Indic. D/A
									Alcanzado (D)					
									Trimestres					
				I	II	III	IV							
1	1	Estratégico Eficacia	Alumno	Cobertura en educación superior estatal.	Número de matrícula de educación superior inscrita en este ciclo. / Total de población de 18 a 22 años.	2023	527,672.00	29,471.00	0.00	0.00	0.00	29,471.00	0.00%	0.00%
								29,471.00	0.00	0.00	0.00	29,471.00		
								0.00	0.00	0.00	0.00	0.00		
1	2	Estratégico Eficacia	Alumno	Absorción en educación superior.	Número de alumnos de nuevo ingreso. / Total de egresados de educación media.	2023	62,275.00	6,059.00	0.00	0.00	0.00	6,059.00	0.00%	0.00%
								6,059.00	0.00	0.00	0.00	6,059.00		
								0.00	0.00	0.00	0.00	0.00		
1	3	Estratégico Eficacia	Alumno	Porcentaje de alumnos en programas educativos reconocidos por su calidad.	Número de matrícula total en nivel 1 de los CIEES y/o acreditados por el consejo para la acreditación de la educación superior. / Total de matrícula total en programas educativos evaluables de los CIEES.	2023	26,998.00	22,695.00	0.00	0.00	0.00	22,695.00	0.00%	0.00%
								22,695.00	0.00	0.00	0.00	22,695.00		
								0.00	0.00	0.00	0.00	0.00		
Productos y Servicios							Cientes y Usuarios							
Programas educativos de nivel: Profesional Superior Universitario, Licenciatura, Especialidad, Maestría y Doctorado; programas de educación continua, proyectos de investigación, asesoría técnica especializada, servicio social, servicios comunitarios.							Estudiantes, docentes, personal administrativo universitario y sociedad en general.							

SISTEMA CONTABLE 2024
INDICADORES DE POSTURA FISCAL / CON RECURSOS DEL EJERCICIO
DEL 1o. DE ENERO AL 30 DE JUNIO DE 2024

Fecha:

 Página 1 de 1
 01/08/2024

CONCEPTO	ESTIMADO	DEVENGADO	PAGADO
I. Ingresos Presupuestarios	2,056,854,411.00	1,372,004,477.18	1,372,004,477.18
Ingresos del Órganos Autónomos	2,056,854,411.00	1,372,004,477.18	1,372,004,477.18
Ingresos del Sector Paraestatal	0.00	0.00	0.00
II. Egresos Presupuestarios	2,056,854,411.00	1,128,722,954.00	1,128,722,954.00
Egresos del Órganos Autónomos	2,056,854,411.00	1,128,722,954.00	1,128,722,954.00
Egresos del Sector Paraestatal	0.00	0.00	0.00
III. Balance Presupuestario (Superávit o Déficit) (III = I - II)	0.00	243,281,523.18	243,281,523.18

CONCEPTO	ESTIMADO	DEVENGADO	PAGADO
III. Balance Presupuestario (Superávit o Déficit)	0.00	243,281,523.18	243,281,523.18
IV. Intereses, Comisiones y Gastos de la Deuda	0.00	0.00	0.00
V. Balance Primario (Superávit o Déficit) (V = III - IV)	0.00	243,281,523.18	243,281,523.18

CONCEPTO	ESTIMADO	DEVENGADO	PAGADO
A. Financiamiento	0.00	0.00	0.00
B. Amortización de la Deuda	0.00	0.00	0.00
C. Endeudamiento o Desendeudamiento (C= A - B)	0.00	0.00	0.00



Gobierno Constitucional del Estado de Chiapas
Universidad Autónoma de Chiapas

Sistema Contable 2024
Relación de Cuentas Bancarias Productivas Específicas
del 1 de Enero al 30 de Junio de 2024

Fecha: 18/07/2024

FONDO, PROGRAMA O CONVENIO	DATOS DE LA CUENTA BANCARIA		
	INSTITUCIÓN BANCARIA	NÚMERO DE CUENTA	TIPO DE CUENTA
UNACH SUBSIDIO 2024	SANTANDER, S.A. DE C.V.	65510186621	EMPRESARIAL
UNACH PRODEP 2024	SANTANDER, S.A. DE C.V.	65510339205	EMPRESARIAL
SAR FOVISSSTE	BBVA BANCOMER, S.A.	445780187	EMPRESARIAL
UNACH ISR	BANORTE, S.A.B. DE C.V.	1058175320	EMPRESARIAL



**GOBIERNO CONSTITUCIONAL DEL ESTADO DE CHIAPAS
UNIVERSIDAD AUTÓNOMA DE CHIAPAS**

**SISTEMA CONTABLE 2024
RELACIÓN DE ESQUEMAS BURSÁTILES Y COBERTURAS FINANCIERAS
DEL 1o. DE ENERO AL 30 DE JUNIO DE 2024**

Página 1 de 1
Fecha: 01/08/2024

RELACIÓN DE ESQUEMAS BURSÁTILES Y DE COBERTURAS FINANCIERAS

NO APLICA



GOBIERNO CONSTITUCIONAL DEL ESTADO DE CHIAPAS

UNIVERSIDAD AUTÓNOMA DE CHIAPAS

SISTEMA CONTABLE 2024

FORMATO DEL EJERCICIO Y DESTINO DE GASTO FEDERALIZADO Y REINTEGROS

DEL 1o. DE ENERO AL 30 DE JUNIO DE 2024

Página 1 de 1

Fecha:

01/08/2024

Programa o Fondo	Destino de los Recursos	Ejercicio		Reintegro
		DEVENGADO	PAGADO	
5 95 U0060 Subsidios para Organismos Descentralizados Estatales.	Cobertura Estatal	517,879,457.86	517,879,457.86	0.00

Concepto	30 de Junio de 2024	31 de Diciembre de 2023	Concepto	30 de Junio de 2024	31 de Diciembre de 2023
ACTIVO			PASIVO		
Activo Circulante			Pasivo Circulante		
Efectivo y Equivalentes	703,061,451.90	420,918,577.07	Cuentas por Pagar a Corto Plazo	178,546,698.23	232,910,697.03
Efectivo	372,410.00	0.00	Servicios Personales por Pagar a Corto Plazo	0.00	71,100.00
Bancos/Tesorería	0.00	0.00	Proveedores por Pagar a Corto Plazo	0.00	468,214.44
Bancos/Dependencias y Otros	484,311,465.71	167,000,935.53	Contratistas por Obras Públicas por Pagar a Corto Plazo	0.00	3,419,699.18
Inversiones Temporales (hasta 3 meses)	142,499,983.19	179,999,994.31	Participaciones y Aportaciones por Pagar a Corto Plazo	0.00	0.00
Fondos con Afectación Específica	75,155,799.64	72,988,423.64	Transferencias Otorgadas por Pagar a Corto Plazo	0.00	0.00
Depósitos de Fondos de Terceros en Garantía y/o Administración	721,793.36	698,761.96	Intereses, Comisiones y Otros Gastos de la Deuda Pública por Pagar a Corto Plazo	0.00	0.00
Otros Efectivos y Equivalentes	0.00	230,461.63	Retenciones y Contribuciones por Pagar a Corto Plazo	178,387,730.23	228,551,683.41
Derechos a Recibir Efectivo o Equivalentes	121,848,319.98	1,589,011.95	Devoluciones de la Ley de Ingresos por Pagar a Corto Plazo	0.00	0.00
Inversiones Financieras de Corto Plazo	0.00	0.00	Otras Cuentas por Pagar a Corto Plazo	158,968.00	400,000.00
Cuentas por Cobrar a Corto Plazo	121,134,234.02	647,621.69	Documentos por Pagar a Corto Plazo	0.00	0.00
Deudores Diversos por Cobrar a Corto Plazo	512,484.96	105,268.26	Documentos Comerciales por Pagar a Corto Plazo	0.00	0.00
Ingresos por Recuperar a Corto Plazo	0.00	0.00	Documentos con Contratistas por Obras Públicas por Pagar a Corto Plazo	0.00	0.00
Deudores por Anticipos de la Tesorería a Corto Plazo	201,601.00	411,622.00	Otros Documentos por Pagar a Corto Plazo	0.00	0.00
Préstamos Otorgados a Corto Plazo	0.00	424,500.00	Porción a Corto Plazo de la Deuda Pública a Largo Plazo	0.00	0.00
Otros Derechos a Recibir Efectivo o Equivalentes a Corto Plazo	0.00	0.00	Porción a Corto Plazo de la Deuda Pública	0.00	0.00
Derechos a Recibir Bienes o Servicios	502,776.48	0.00	Porción a Corto Plazo de Arrendamiento Financiero	0.00	0.00
Anticipo a Proveedores por Adquisición de Bienes y Prestación de Serv. a Corto Plazo	502,776.48	0.00	Títulos y Valores a Corto Plazo	0.00	0.00
Anticipo a Proveedores por Adquisición de Bienes Inmuebles y Muebles a Corto Plazo	0.00	0.00	Pasivos Diferidos a Corto Plazo	0.00	0.00
Anticipo a Proveedores por Adquisición de Bienes Intangibles a Corto Plazo	0.00	0.00	Ingresos Cobrados por Adelantado a Corto Plazo	0.00	0.00
Anticipo a Contratistas por Obras Públicas a Corto Plazo	0.00	0.00	Intereses Cobrados por Adelantado a Corto Plazo	0.00	0.00
Otros Derechos a Recibir Bienes o Servicios a Corto Plazo	0.00	0.00	Otros Pasivos Diferidos a Corto Plazo	0.00	0.00
Inventarios	679,509.82	679,509.82	Fondos y Bienes de Terceros en Garantía y/o Administración a Corto Plazo	0.00	0.00
Inventario de Mercancías para Venta	0.00	0.00	Fondos en Garantía a Corto Plazo	0.00	0.00
Inventario de Mercancías Terminadas	0.00	0.00	Fondos en Administración a Corto Plazo	0.00	0.00
Inventario de Mercancías en Proceso de Elaboración	0.00	0.00	Fondos Contingentes a Corto Plazo	0.00	0.00
Inventario de Materias Primas, Materiales y Suministros para Producción	0.00	0.00	Fondos de Fideicomisos, mandatos y Contratos Análogos a Corto Plazo	0.00	0.00
Bienes en Tránsito	679,509.82	679,509.82	Otros Fondos de Terceros en Garantía y/o Administración a Corto Plazo	0.00	0.00
Almacenes	0.00	0.00	Valores y Bienes en Garantía a Corto Plazo	0.00	0.00
Estimación por Pérdida o Deterioro de Activos Circulantes	0.00	0.00	Provisiones a Corto Plazo	110,406.43	39,566,240.72
Estimaciones para cuentas incobrables por Derechos a Recibir Efectivo o Equivalentes	0.00	0.00	Provisión para Demandas y Juicios a Corto Plazo	110,406.43	252,166.69
Estimación por Deterioro de Inventarios	0.00	0.00	Provisión para Contingencias a Corto Plazo	0.00	39,314,074.03
Otros Activos Circulantes	0.00	0.00	Otras Provisiones a Corto Plazo	0.00	0.00
Valores en Garantía	0.00	0.00	Otros Pasivos a Corto Plazo	121,137,482.59	651,031.89
Bienes en Garantía (excluye depósitos de fondos)	0.00	0.00	Ingresos por Clasificar	121,137,482.59	651,031.89
Bienes Derivados de Embargos, Decomisos, Aseguramientos y Dación en Pago	0.00	0.00	Recaudación por Participar	0.00	0.00
Adquisición con Fondos de Terceros	0.00	0.00	Otros Pasivos Circulantes	0.00	0.00
Total de Activos Circulantes	826,092,058.18	423,187,098.84	Total de Pasivos Circulantes	299,794,587.25	273,127,969.64
Activo No Circulante			Pasivo No Circulante		
Inversiones Financieras a Largo Plazo	7,877,787.26	7,595,744.75	Cuentas por Pagar a Largo Plazo	124,050.54	124,050.54
Derechos a Recibir Efectivo o Equivalentes a Largo Plazo	59,384,040.49	59,403,300.06	Documentos por Pagar a Largo Plazo	0.00	0.00
Bienes Inmuebles, Infraestructura y Construcciones en Proceso	1,837,187,759.79	1,799,170,101.32	Deuda Pública a Largo Plazo	0.00	0.00
Bienes Muebles	354,568,174.17	337,593,803.24	Pasivos Diferidos a Largo Plazo	992,694,322.17	1,100,653,510.64
Activos Intangibles	6,592,344.16	6,729,100.72	Fondos y Bienes de Terceros en Garantía y/o Administración a Largo Plazo	0.00	0.00
Depreciación, Deterioro y Amortización Acumulada de Bienes	(108,567,819.97)	(109,812,698.75)	Provisiones a Largo Plazo	3,435,034.54	3,182,867.85
Activos Diferidos	200,000.00	200,000.00	Total de Pasivos No Circulantes	996,253,407.25	1,103,960,429.03
Estimación por Pérdida o Deterioro de Activos no Circulantes	0.00	0.00			
Otros Activos no Circulantes	0.00	0.00	Total del Pasivo	1,296,047,994.50	1,377,088,398.67
Total de Activos No Circulantes	2,157,242,285.90	2,100,879,351.34			
			HACIENDA PÚBLICA/PATRIMONIO		
			Hacienda Pública/Patrimonio Contribuido	0.00	0.00
			Aportaciones	0.00	0.00
			Donaciones de Capital	0.00	0.00
			Actualización de la Hacienda Pública / Patrimonio	0.00	0.00
			Hacienda Pública/Patrimonio Generado	1,687,286,349.58	1,146,978,051.51
			Resultados del Ejercicio (Ahorro/Desahorro)	265,784,352.25	(85,410,422.42)
			Resultados de Ejercicios Anteriores	1,124,940,035.17	935,826,511.77
			Revalúos	296,561,962.16	296,561,962.16
			Reservas	0.00	0.00
			Rectificaciones de Resultados de Ejercicios Anteriores	0.00	0.00
			Exceso o Insuficiencia en la Actualización de la Hacienda Pública/Patrimonio	0.00	0.00
			Resultado por Posición Monetaria	0.00	0.00
			Resultado por Tenencia de Activos no Monetarios	0.00	0.00
			Total Hacienda Pública/Patrimonio	1,687,286,349.58	1,146,978,051.51
Total del Activo	2,983,334,344.08	2,524,066,450.18	Total del Pasivo y Hacienda Pública/Patrimonio	2,983,334,344.08	2,524,066,450.18



GOBIERNO CONSTITUCIONAL DEL ESTADO DE CHIAPAS
UNIVERSIDAD AUTÓNOMA DE CHIAPAS
SISTEMA CONTABLE 2024
INFORME ANALÍTICO DE LA DEUDA PÚBLICA Y OTROS PASIVOS
DEL 1 DE ENERO AL 30 DE JUNIO DE 2024

Página 1 de 1
18/07/2024

LDF - 2

Denominación de la Deuda Pública y Otros Pasivos	Saldo al 31 de diciembre de 2023	Disposiciones del Periodo	Amortizaciones del Periodo	Revaluaciones, Reclassificaciones y Otros Ajustes	Saldo Final del Periodo	Pago de Intereses del Periodo	Pago de Comisiones y demás costos asociados durante el Periodo
Deuda Pública	0.00	0.00	0.00	0.00	0.00	0.00	0.00
Corto Plazo	0.00	0.00	0.00	0.00	0.00	0.00	0.00
Instituciones de Crédito	0.00	0.00	0.00	0.00	0.00	0.00	0.00
Títulos y Valores	0.00	0.00	0.00	0.00	0.00	0.00	0.00
Arrendamientos Financieros	0.00	0.00	0.00	0.00	0.00	0.00	0.00
Largo Plazo	0.00	0.00	0.00	0.00	0.00	0.00	0.00
Instituciones de Crédito	0.00	0.00	0.00	0.00	0.00	0.00	0.00
Títulos y Valores	0.00	0.00	0.00	0.00	0.00	0.00	0.00
Arrendamientos Financieros	0.00	0.00	0.00	0.00	0.00	0.00	0.00
Otros Pasivos	1,377,088,398.67				1,296,047,994.50		
Total de la Deuda Pública y Otros Pasivos	1,377,088,398.67	0.00	0.00	0.00	1,296,047,994.50	0.00	0.00
Deuda Contingente (Informativo)	0.00	0.00	0.00	0.00	0.00	0.00	0.00
Deuda Contingente 1	0.00	0.00	0.00	0.00	0.00	0.00	0.00
Deuda Contingente 2	0.00	0.00	0.00	0.00	0.00	0.00	0.00
Deuda Contingente XX	0.00	0.00	0.00	0.00	0.00	0.00	0.00
Valor de Instrumentos Bono Cupón Cero (Informativo)	0.00	0.00	0.00	0.00	0.00	0.00	0.00
Instrumento Bono Cupón Cero 1	0.00	0.00	0.00	0.00	0.00	0.00	0.00
Instrumento Bono Cupón Cero 2	0.00	0.00	0.00	0.00	0.00	0.00	0.00
Instrumento Bono Cupón Cero XX	0.00	0.00	0.00	0.00	0.00	0.00	0.00

Obligaciones a Corto Plazo	Monto Contratado	Plazo Pactado	Tasa de Interés	Comisiones y Costos Relacionados	Tasa Efectiva
Obligaciones a Corto Plazo (Informativo)	0.00			0.00	
Crédito 1	0.00			0.00	
Crédito 2	0.00			0.00	
Crédito XX	0.00			0.00	



GOBIERNO CONSTITUCIONAL DEL ESTADO DE CHIAPAS
UNIVERSIDAD AUTÓNOMA DE CHIAPAS
SISTEMA CONTABLE 2024
INFORME ANALÍTICO DE OBLIGACIONES DIFERENTES DE FINANCIAMIENTOS
DEL 1 DE ENERO AL 30 DE JUNIO DE 2024

DENOMINACIÓN DE LAS OBLIGACIONES DIFERENTES DE FINANCIAMIENTO	FECHA DEL CONTRATO	FECHA DE INICIO DE OPERACIÓN DEL PROYECTO	FECHA DE VENCIMIENTO	MONTO DE LA INVERSIÓN PACTADO	PLAZO PACTADO	MONTO PROMEDIO MENSUAL DEL PAGO DE LA CONTRAPRESTACIÓN	MONTO PROMEDIO MENSUAL DEL PAGO DE LA CONTRAPRESTACIÓN CORRESPONDIENTE AL PAGO DE INVERSIÓN	MONTO PAGADO DE LA INVERSIÓN AL 30 DE JUNIO DE 2024	MONTO PAGADO DE LA INVERSIÓN ACTUALIZADO AL 30 DE JUNIO DE 2024	SALDO PENDIENTE POR PAGAR DE LA INVERSIÓN AL 30 DE JUNIO DE 2024
APP's				0.00		0.00	0.00	0.00	0.00	0.00
APP 1										
APP 2										
APP 3										
APP XX										
Otros Instrumentos				0.00		0.00	0.00	0.00	0.00	0.00
Otro Instrumento 1										
Otro Instrumento 2										
Otro Instrumento 3										
Otro Instrumento XX										
Total de Obligaciones Diferentes de Financiamiento				0.00		0.00	0.00	0.00	0.00	0.00

NO APLICA

DEL 1o. DE ENERO AL 30 DE JUNIO DE 2024

LDF 4

CONCEPTO	ESTIMADO/APROBADO	DEVENGADO	RECAUDADO/PAGADO
Ingresos Totales	2,230,790,303.00	1,757,207,591.43	1,757,207,591.43
Ingresos de Libre Disposición	922,287,241.00	993,104,607.43	993,104,607.43
Transferencias Federales Etiquetadas	1,308,503,062.00	764,102,984.00	764,102,984.00
Financiamiento Neto	0.00	0.00	0.00
Egresos Presupuestarios	2,056,854,411.00	1,292,451,253.88	1,292,451,253.88
Gasto No Etiquetado (sin incluir Amortización de la Deuda Pública)	748,351,349.00	774,571,796.02	774,571,796.02
Gasto Etiquetado (sin incluir Amortización de la Deuda Pública)	1,308,503,062.00	517,879,457.86	517,879,457.86
Remanentes del Ejercicio Anterior		285,591,115.06	285,591,115.06
Remanentes de Ingresos de Libre Disposición aplicados en el periodo		285,591,115.06	285,591,115.06
Remanentes de Transferencias Federales Etiquetadas aplicados en el periodo		0.00	0.00
Balance Presupuestario	0.00	487,007,153.54	487,007,153.54
Balance Presupuestario sin Financiamiento Neto	0.00	487,007,153.54	487,007,153.54
Balance Presupuestario sin Financiamiento Neto y sin Remanentes del Ejercicio Anterior	0.00	201,416,038.48	201,416,038.48

CONCEPTO	APROBADO	DEVENGADO	PAGADO
Intereses, Comisiones y Gastos de la Deuda	0.00	0.00	0.00
Intereses, Comisiones y Gastos de la Deuda con Gasto No Etiquetado	0.00	0.00	0.00
Intereses, Comisiones y Gastos de la Deuda con Gasto Etiquetado	0.00	0.00	0.00
Balance Primario	0.00	201,416,038.48	201,416,038.48

CONCEPTO	ESTIMADO/APROBADO	DEVENGADO	RECAUDADO/PAGADO
Financiamiento	0.00	0.00	0.00
Financiamiento con Fuente de Pago de Ingresos de Libre Disposición	0.00	0.00	0.00
Financiamiento con Fuente de Pago de Transferencias Federales Etiquetadas	0.00	0.00	0.00
Amortización de la Deuda	0.00	0.00	0.00
Amortización de la Deuda Pública con Gasto No Etiquetado	0.00	0.00	0.00
Amortización de la Deuda Pública con Gasto Etiquetado	0.00	0.00	0.00
Financiamiento Neto	0.00	0.00	0.00

CONCEPTO	ESTIMADO/APROBADO	DEVENGADO	RECAUDADO/PAGADO
Ingresos de Libre Disposición	922,287,241.00	993,104,607.43	993,104,607.43
Financiamiento Neto con Fuente de Pago de Ingresos de Libre Disposición	0.00	0.00	0.00
Financiamiento con Fuente de Pago de Ingresos de Libre Disposición	0.00	0.00	0.00
Amortización de la Deuda Pública con Gasto No Etiquetado	0.00	0.00	0.00
Gasto No Etiquetado (sin incluir amortización de la Deuda Pública)	748,351,349.00	774,571,796.02	774,571,796.02
Remanentes de Ingresos de Libre Disposición aplicados en el periodo		285,591,115.06	285,591,115.06
Balance Presupuestario de Recursos Disponibles	0.00	240,783,627.40	240,783,627.40
Balance Presupuestario de Recursos Disponibles sin Financiamiento Neto	0.00	240,783,627.40	240,783,627.40

CONCEPTO	ESTIMADO/APROBADO	DEVENGADO	RECAUDADO/PAGADO
Transferencias Federales Etiquetadas	1,308,503,062.00	764,102,984.00	764,102,984.00
Financiamiento Neto con fuente de Pago de Transferencias Federales Etiquetadas	0.00	0.00	0.00
Financiamiento con Fuente de Pago de Transferencias Federales Etiquetadas	0.00	0.00	0.00
Amortización de la Deuda Pública con Gasto Etiquetado	0.00	0.00	0.00
Gasto Etiquetado (sin incluir Amortización de la Deuda Pública)	1,308,503,062.00	517,879,457.86	517,879,457.86
Remanentes de Transferencias Federales Etiquetadas aplicados en el periodo		0.00	0.00
Balance Presupuestario de Recursos Etiquetados	0.00	246,223,526.14	246,223,526.14
Balance Presupuestario de Recursos Etiquetados sin Financiamiento Neto	0.00	246,223,526.14	246,223,526.14

Dr. Carlos F. Natarén Nandayapa
Rector

C.P.C. Roberto Cárdenas de León
Secretario Administrativo

"Bajo protesta de decir verdad declaramos que los Estados Financieros y sus notas, son razonablemente correctos y son responsabilidad del emisor".

RUBRO DE INGRESOS	INGRESO					DIFERENCIA
	ESTIMADO	AMPLIACIONES Y REDUCCIONES	MODIFICADO	DEVENGADO	RECAUDADO	
Ingresos de Libre Disposición						
Impuestos	0.00	0.00	0.00	0.00	0.00	0.00
Cuotas y Aportaciones de Seguridad Social	0.00	0.00	0.00	0.00	0.00	0.00
Contribuciones de Mejoras	0.00	0.00	0.00	0.00	0.00	0.00
Derechos	0.00	0.00	0.00	0.00	0.00	0.00
Productos	0.00	14,098,303.64	14,098,303.64	14,098,303.64	14,098,303.64	14,098,303.64
Aprovechamientos	0.00	0.00	0.00	0.00	0.00	0.00
Ingresos por Venta de Bienes y Prestación de Servicios	173,935,892.00	14,536,195.18	188,472,087.18	85,513,695.55	85,513,695.55	(88,422,196.45)
Participaciones	0.00	0.00	0.00	0.00	0.00	0.00
Fondo General de Participaciones	0.00	0.00	0.00	0.00	0.00	0.00
Fondo de Fomento Municipal	0.00	0.00	0.00	0.00	0.00	0.00
Fondo de Fiscalización y Recaudación	0.00	0.00	0.00	0.00	0.00	0.00
Fondo de Compensación	0.00	0.00	0.00	0.00	0.00	0.00
Fondo de Extracción de Hidrocarburos	0.00	0.00	0.00	0.00	0.00	0.00
Impuesto Especial Sobre Producción y Servicios	0.00	0.00	0.00	0.00	0.00	0.00
0.136% de la Recaudación Federal Participable	0.00	0.00	0.00	0.00	0.00	0.00
3.17% Sobre Extracción de Petróleo	0.00	0.00	0.00	0.00	0.00	0.00
Gasolinas y Diésel	0.00	0.00	0.00	0.00	0.00	0.00
Fondo del Impuesto Sobre la Renta	0.00	0.00	0.00	0.00	0.00	0.00
Fondo de Estabilización de los Ingresos de las Entidades Federativas	0.00	0.00	0.00	0.00	0.00	0.00
Incentivos Derivados de la Colaboración Fiscal	0.00	0.00	0.00	0.00	0.00	0.00
Tenencia o Uso de Vehículos	0.00	0.00	0.00	0.00	0.00	0.00
Fondo de Compensación ISAN	0.00	0.00	0.00	0.00	0.00	0.00
Impuesto Sobre Automóviles Nuevos	0.00	0.00	0.00	0.00	0.00	0.00
Fondo de Compensación de Repecos-Intermedios	0.00	0.00	0.00	0.00	0.00	0.00
Otros Incentivos Económicos	0.00	0.00	0.00	0.00	0.00	0.00
Transferencias y Asignaciones	748,351,349.00	313,906,731.36	1,062,258,080.36	729,764,308.36	729,764,308.36	(18,587,040.64)
Convenios	0.00	0.00	0.00	0.00	0.00	0.00
Otros Convenios y Subsidios	0.00	0.00	0.00	0.00	0.00	0.00
Otros Ingresos de Libre Disposición	0.00	0.00	0.00	0.00	0.00	0.00
Participaciones en Ingresos Locales	0.00	0.00	0.00	0.00	0.00	0.00
Otros Ingresos de Libre Disposición	0.00	0.00	0.00	0.00	0.00	0.00
Total Ingresos de Libre Disposición	922,287,241.00	342,541,230.18	1,264,828,471.18	829,376,307.55	829,376,307.55	(92,910,933.45)
Ingresos Excedentes de Ingresos de Libre Disposición						(92,910,933.45)
Transferencias Federales Etiquetadas						
Aportaciones	0.00	0.00	0.00	0.00	0.00	0.00
Fondo de Aportaciones para la Nómina Educativa y Gasto Operativo	0.00	0.00	0.00	0.00	0.00	0.00
Fondo de Aportaciones para los Servicios de Salud	0.00	0.00	0.00	0.00	0.00	0.00
Fondo de Aportaciones para la Infraestructura Social	0.00	0.00	0.00	0.00	0.00	0.00
Fondo de Aportaciones para el Fortalecimiento de los Municipios y de las Demarcaciones Territoriales del Distrito Federal	0.00	0.00	0.00	0.00	0.00	0.00
Fondo de Aportaciones Múltiples	0.00	0.00	0.00	0.00	0.00	0.00
Fondo de Aportaciones para la Educación Tecnológica y de Adultos	0.00	0.00	0.00	0.00	0.00	0.00
Fondo de Aportaciones para la Seguridad Pública de los Estados y del Distrito Federal	0.00	0.00	0.00	0.00	0.00	0.00
Fondo de Aportaciones para el Fortalecimiento de las Entidades Federativas	0.00	0.00	0.00	0.00	0.00	0.00
Convenios	1,308,503,062.00	(39,013,406.00)	1,269,489,656.00	763,960,400.00	763,960,400.00	(544,542,662.00)
Convenios de Protección Social en Salud	0.00	0.00	0.00	0.00	0.00	0.00
Convenios de Descentralización	0.00	0.00	0.00	0.00	0.00	0.00
Convenios de Reasignación	0.00	0.00	0.00	0.00	0.00	0.00
Otros Convenios y Subsidios	1,308,503,062.00	(39,013,406.00)	1,269,489,656.00	763,960,400.00	763,960,400.00	(544,542,662.00)
Fondos Distintos de Aportaciones	0.00	0.00	0.00	0.00	0.00	0.00
Fondo para Entidades Federativas y Municipios Productores de Hidrocarburos	0.00	0.00	0.00	0.00	0.00	0.00
Fondo Minero	0.00	0.00	0.00	0.00	0.00	0.00
Transferencias, Asignaciones, Subsidios y Subvenciones, y Pensiones y Jubilaciones	0.00	142,584.00	142,584.00	142,584.00	142,584.00	142,584.00
Otras Transferencias Federales Etiquetadas	0.00	0.00	0.00	0.00	0.00	0.00
Total de Transferencias Federales Etiquetadas	1,308,503,062.00	(38,870,822.00)	1,269,632,240.00	764,102,984.00	764,102,984.00	(544,400,078.00)
Ingresos Derivados de Financiamientos	0.00	0.00	0.00	0.00	0.00	0.00
Ingresos Derivados de Financiamientos	0.00	0.00	0.00	0.00	0.00	0.00
Total de Ingresos	2,230,790,303.00	303,670,408.18	2,534,460,711.18	1,593,479,291.55	1,593,479,291.55	(637,311,011.45)
Datos Informativos						
Ingresos Derivados de Financiamientos con Fuente de Pago de Ingresos de Libre Disposición	0.00	0.00	0.00	0.00	0.00	0.00
Ingresos Derivados de Financiamientos con Fuente de Pago de Transferencias Federales Etiquetadas	0.00	0.00	0.00	0.00	0.00	0.00
Ingresos Derivados de Financiamientos	0.00	0.00	0.00	0.00	0.00	0.00

Dr. Carlos F. Natarén Nandayapa

Rector

C.P.C. Roberto Cárdenas de León

Secretario Administrativo

“Bajo protesta de decir verdad declaramos que los Estados Financieros y sus notas, son razonablemente correctos y son responsabilidad del emisor”.

NOMBRE DEL ENTE PUBLICO : Universidad Autónoma de Chiapas
Estado Analítico del Ejercicio del Presupuesto de Egresos Detallado – LDF 6a.
Clasificación por Objeto del Gasto (Capítulo y Concepto)

Del 1 de Enero al 30 de junio de 2024

(PESOS)

Concepto	Egresos					Subejercicio
	Aprobado	Ampliaciones / Reducciones	Modificado	Devengado	Pagado	
b5) Productos Químicos, Farmacéuticos y de Laboratorio.	0.00	0.00	0.00	0.00	0.00	0.00
b6) Combustibles, Lubricantes y Aditivos.	0.00	0.00	0.00	0.00	0.00	0.00
b7) Vestuario, Blancos, Prendas de Protección y Artículos Deportivos.	0.00	0.00	0.00	0.00	0.00	0.00
b8) Materiales y Suministros para Seguridad.	0.00	0.00	0.00	0.00	0.00	0.00
b9) Herramientas, Refacciones y Accesorios Menores.	0.00	0.00	0.00	0.00	0.00	0.00
C. Servicios Generales.	0.00	0.00	0.00	0.00	0.00	0.00
c1) Servicios Básicos.	0.00	0.00	0.00	0.00	0.00	0.00
c2) Servicios de Arrendamiento.	0.00	0.00	0.00	0.00	0.00	0.00
c3) Servicios Profesionales, Científicos, Técnicos y Otros Servicios.	0.00	0.00	0.00	0.00	0.00	0.00
c4) Servicios Financieros, Bancarios y Comerciales.	0.00	0.00	0.00	0.00	0.00	0.00
c5) Servicios de Instalación, Reparación, Mantenimiento y Conservación.	0.00	0.00	0.00	0.00	0.00	0.00
c6) Servicios de Comunicación Social y Publicidad.	0.00	0.00	0.00	0.00	0.00	0.00
c7) Servicios de Traslado y Viáticos.	0.00	0.00	0.00	0.00	0.00	0.00
c8) Servicios Oficiales.	0.00	0.00	0.00	0.00	0.00	0.00
c9) Otros Servicios Generales.	0.00	0.00	0.00	0.00	0.00	0.00
D. Transferencias, Asignaciones, Subsidios y Otras Ayudas.	1,308,503,062.00	-38,870,822.00	1,269,632,240.00	517,879,457.86	517,879,457.86	751,752,782.14
d1) Transferencias Internas y Asignaciones al Sector Público.	1,308,503,062.00	-38,870,822.00	1,269,632,240.00	517,879,457.86	517,879,457.86	751,752,782.14
d2) Transferencias al Resto del Sector Público.	0.00	0.00	0.00	0.00	0.00	0.00
d3) Subsidios y Subvenciones.	0.00	0.00	0.00	0.00	0.00	0.00
d4) Ayudas Sociales.	0.00	0.00	0.00	0.00	0.00	0.00
d5) Pensiones y Jubilaciones.	0.00	0.00	0.00	0.00	0.00	0.00
d6) Transferencias a Fideicomisos, Mandatos y Otros Análogos.	0.00	0.00	0.00	0.00	0.00	0.00
d7) Transferencias a la Seguridad Social	0.00	0.00	0.00	0.00	0.00	0.00
d8) Donativos	0.00	0.00	0.00	0.00	0.00	0.00
d9) Transferencias al Exterior.	0.00	0.00	0.00	0.00	0.00	0.00
E. Bienes Muebles, Inmuebles e Intangibles.	0.00	0.00	0.00	0.00	0.00	0.00
e1) Mobiliario y Equipo de Administración.	0.00	0.00	0.00	0.00	0.00	0.00
e2) Mobiliario y Equipo Educativo y Recreativo.	0.00	0.00	0.00	0.00	0.00	0.00
e3) Equipo e Instrumental Médico y de Laboratorio.	0.00	0.00	0.00	0.00	0.00	0.00
e4) Vehículos y Equipo de Transporte.	0.00	0.00	0.00	0.00	0.00	0.00
e5) Equipo de Defensa y Seguridad.	0.00	0.00	0.00	0.00	0.00	0.00
e6) Maquinaria, Otros Equipos y Herramientas.	0.00	0.00	0.00	0.00	0.00	0.00
e7) Activos Biológicos.	0.00	0.00	0.00	0.00	0.00	0.00
e8) Bienes Inmuebles.	0.00	0.00	0.00	0.00	0.00	0.00
e9) Activos Intangibles.	0.00	0.00	0.00	0.00	0.00	0.00
F. Inversión Pública.	0.00	0.00	0.00	0.00	0.00	0.00
f1) Obra Pública en Bienes de Dominio Público.	0.00	0.00	0.00	0.00	0.00	0.00
f2) Obra Pública en Bienes Propios.	0.00	0.00	0.00	0.00	0.00	0.00
f3) Proyectos Productivos y Acciones de Fomento	0.00	0.00	0.00	0.00	0.00	0.00
G. Inversiones Financieras y Otras Provisiones.	0.00	0.00	0.00	0.00	0.00	0.00
g1) Inversiones para el Fomento de Actividades Productivas	0.00	0.00	0.00	0.00	0.00	0.00
g2) Acciones y Participaciones de Capital	0.00	0.00	0.00	0.00	0.00	0.00
g3) Compra de Títulos y Valores	0.00	0.00	0.00	0.00	0.00	0.00
g4) Concesión de Préstamos.	0.00	0.00	0.00	0.00	0.00	0.00
g5) Inversiones en Fideicomisos, Mandatos y Otros Análogos.	0.00	0.00	0.00	0.00	0.00	0.00
Fideicomiso de Desastres Naturales (informativo)						
g6) Otras Inversiones Financieras	0.00	0.00	0.00	0.00	0.00	0.00
g7) Provisiones para Contingencias y Otras Erogaciones Especiales.	0.00	0.00	0.00	0.00	0.00	0.00
H. Participaciones y Aportaciones.	0.00	0.00	0.00	0.00	0.00	0.00
h1) Participaciones.	0.00	0.00	0.00	0.00	0.00	0.00
h2) Aportaciones.	0.00	0.00	0.00	0.00	0.00	0.00
h3) Convenios.	0.00	0.00	0.00	0.00	0.00	0.00
I. Deuda Pública.	0.00	0.00	0.00	0.00	0.00	0.00
i1) Amortización de la Deuda Pública.	0.00	0.00	0.00	0.00	0.00	0.00
i2) Intereses de la Deuda Pública.	0.00	0.00	0.00	0.00	0.00	0.00
i3) Comisiones de la Deuda Pública.	0.00	0.00	0.00	0.00	0.00	0.00
i4) Gastos de la Deuda Pública.	0.00	0.00	0.00	0.00	0.00	0.00
i5) Costo por Coberturas.	0.00	0.00	0.00	0.00	0.00	0.00
i6) Apoyos Financieros.	0.00	0.00	0.00	0.00	0.00	0.00
i7) Adeudos de Ejercicios Fiscales Anteriores (ADEFAS).	0.00	0.00	0.00	0.00	0.00	0.00
III. Total de Egresos	2,056,854,411.00	438,764,209.24	2,495,618,620.24	1,292,451,253.88	1,292,451,253.88	1,203,167,366.36

NOMBRE DEL ENTE PÚBLICO : Universidad Autónoma de Chiapas
Estado Analítico del Ejercicio del Presupuesto de Egresos Detallado – LDF 6b.

Clasificación Administrativa
 Del 1 de Enero al 30 de junio de 2024
 (PESOS)

Concepto	Egresos					Subejercicio
	Aprobado	Ampliaciones / Reducciones	Modificado	Devengado	Pagado	
I. Gasto No Etiquetado	748,351,349.00	477,635,031.24	1,225,986,380.24	774,571,796.02	774,571,796.02	451,414,584.22
Universidad Autónoma de Chiapas	748,351,349.00	477,635,031.24	1,225,986,380.24	774,571,796.02	774,571,796.02	451,414,584.22
II. Gasto Etiquetado	1,308,503,062.00	-38,870,822.00	1,269,632,240.00	517,879,457.86	517,879,457.86	751,752,782.14
Universidad Autónoma de Chiapas	1,308,503,062.00	-38,870,822.00	1,269,632,240.00	517,879,457.86	517,879,457.86	751,752,782.14
III. Total de Egresos	2,056,854,411.00	438,764,209.24	2,495,618,620.24	1,292,451,253.88	1,292,451,253.88	1,203,167,366.36

NOMBRE DEL ENTE PÚBLICO : Universidad Autónoma de Chiapas

Estado Analítico del Ejercicio del Presupuesto de Egresos Detallado – LDF 6c.

Clasificación Funcional (Finalidad y Función)

Del 1 de Enero al 30 de junio de 2024

(PESOS)

Concepto	Egresos					Subejercicio
	Aprobado	Ampliaciones / Reducciones	Modificado	Devengado	Pagado	
I. Gasto No Etiquetado	748,351,349.00	477,635,031.24	1,225,986,380.24	774,571,796.02	774,571,796.02	451,414,584.22
A. Gobierno	0.00	0.00	0.00	0.00	0.00	0.00
a1) Legislación	0.00	0.00	0.00	0.00	0.00	0.00
a2) Justicia	0.00	0.00	0.00	0.00	0.00	0.00
a3) Coordinación de la Política de Gobierno	0.00	0.00	0.00	0.00	0.00	0.00
a4) Relaciones Exteriores	0.00	0.00	0.00	0.00	0.00	0.00
a5) Asuntos Financieros y Hacendarios	0.00	0.00	0.00	0.00	0.00	0.00
a6) Seguridad Nacional	0.00	0.00	0.00	0.00	0.00	0.00
a7) Asuntos de Orden Público y de Seguridad Interior	0.00	0.00	0.00	0.00	0.00	0.00
a8) Otros Servicios Generales	0.00	0.00	0.00	0.00	0.00	0.00
B. Desarrollo Social	748,351,349.00	477,635,031.24	1,225,986,380.24	774,571,796.02	774,571,796.02	451,414,584.22
b1) Protección Ambiental	0.00	0.00	0.00	0.00	0.00	0.00
b2) Vivienda y Servicios a la Comunidad	0.00	0.00	0.00	0.00	0.00	0.00
b3) Salud	0.00	0.00	0.00	0.00	0.00	0.00
b4) Recreación, Cultura y Otras Manifestaciones Sociales	0.00	0.00	0.00	0.00	0.00	0.00
b5) Educación	748,351,349.00	477,635,031.24	1,225,986,380.24	774,571,796.02	774,571,796.02	451,414,584.22
b6) Protección Social	0.00	0.00	0.00	0.00	0.00	0.00
b7) Otros Asuntos Sociales	0.00	0.00	0.00	0.00	0.00	0.00
b9) Prueba Función	0.00	0.00	0.00	0.00	0.00	0.00
C. Desarrollo Económico	0.00	0.00	0.00	0.00	0.00	0.00
c1) Asuntos Económicos, Comerciales y Laborales en General	0.00	0.00	0.00	0.00	0.00	0.00
c2) Agropecuaria, Silvicultura, Pesca y Caza	0.00	0.00	0.00	0.00	0.00	0.00
c3) Combustibles y Energía	0.00	0.00	0.00	0.00	0.00	0.00
c4) Minería, Manufacturas y Construcción	0.00	0.00	0.00	0.00	0.00	0.00
c5) Transporte	0.00	0.00	0.00	0.00	0.00	0.00
c6) Comunicaciones	0.00	0.00	0.00	0.00	0.00	0.00
c7) Turismo	0.00	0.00	0.00	0.00	0.00	0.00
c8) Ciencia, Tecnología e Innovación	0.00	0.00	0.00	0.00	0.00	0.00
c9) Otras Industrias y Otros Asuntos Económicos	0.00	0.00	0.00	0.00	0.00	0.00
D. Otras no Clasificadas en Funciones Anteriores	0.00	0.00	0.00	0.00	0.00	0.00
d1) Transac. de la Deuda Pública/Costo Financiero de la Deuda	0.00	0.00	0.00	0.00	0.00	0.00
d2) Transf., Part. y Aport. entre Diferentes Niv. y Ord. de Gob.	0.00	0.00	0.00	0.00	0.00	0.00
d3) Saneamiento del Sistema Financiero	0.00	0.00	0.00	0.00	0.00	0.00
d4) Adeudos de Ejercicios Fiscales Anteriores	0.00	0.00	0.00	0.00	0.00	0.00
II. Gasto Etiquetado	1,308,503,062.00	-38,870,822.00	1,269,632,240.00	517,879,457.86	517,879,457.86	751,752,782.14
A. Gobierno	0.00	0.00	0.00	0.00	0.00	0.00
a1) Legislación	0.00	0.00	0.00	0.00	0.00	0.00
a2) Justicia	0.00	0.00	0.00	0.00	0.00	0.00
a3) Coordinación de la Política de Gobierno	0.00	0.00	0.00	0.00	0.00	0.00
a4) Relaciones Exteriores	0.00	0.00	0.00	0.00	0.00	0.00
a5) Asuntos Financieros y Hacendarios	0.00	0.00	0.00	0.00	0.00	0.00
a6) Seguridad Nacional	0.00	0.00	0.00	0.00	0.00	0.00
a7) Asuntos de Orden Público y de Seguridad Interior	0.00	0.00	0.00	0.00	0.00	0.00
a8) Otros Servicios Generales	0.00	0.00	0.00	0.00	0.00	0.00
B. Desarrollo Social	1,308,503,062.00	-38,870,822.00	1,269,632,240.00	517,879,457.86	517,879,457.86	751,752,782.14
b1) Protección Ambiental	0.00	0.00	0.00	0.00	0.00	0.00
b2) Vivienda y Servicios a la Comunidad	0.00	0.00	0.00	0.00	0.00	0.00
b3) Salud	0.00	0.00	0.00	0.00	0.00	0.00
b4) Recreación, Cultura y Otras Manifestaciones Sociales	0.00	0.00	0.00	0.00	0.00	0.00
b5) Educación	1,308,503,062.00	-38,870,822.00	1,269,632,240.00	517,879,457.86	517,879,457.86	751,752,782.14
b6) Protección Social	0.00	0.00	0.00	0.00	0.00	0.00
b7) Otros Asuntos Sociales	0.00	0.00	0.00	0.00	0.00	0.00
b9) Prueba Función	0.00	0.00	0.00	0.00	0.00	0.00
C. Desarrollo Económico	0.00	0.00	0.00	0.00	0.00	0.00
c1) Asuntos Económicos, Comerciales y Laborales en General	0.00	0.00	0.00	0.00	0.00	0.00
c2) Agropecuaria, Silvicultura, Pesca y Caza	0.00	0.00	0.00	0.00	0.00	0.00
c3) Combustibles y Energía	0.00	0.00	0.00	0.00	0.00	0.00
c4) Minería, Manufacturas y Construcción	0.00	0.00	0.00	0.00	0.00	0.00
c5) Transporte	0.00	0.00	0.00	0.00	0.00	0.00
c6) Comunicaciones	0.00	0.00	0.00	0.00	0.00	0.00
c7) Turismo	0.00	0.00	0.00	0.00	0.00	0.00
c8) Ciencia, Tecnología e Innovación	0.00	0.00	0.00	0.00	0.00	0.00
c9) Otras Industrias y Otros Asuntos Económicos	0.00	0.00	0.00	0.00	0.00	0.00
D. Otras no Clasificadas en Funciones Anteriores	0.00	0.00	0.00	0.00	0.00	0.00
d1) Transac. de la Deuda Pública/Costo Financiero de la Deuda	0.00	0.00	0.00	0.00	0.00	0.00
d2) Transf., Part. y Aport. entre Diferentes Niv. y Ord. de Gob.	0.00	0.00	0.00	0.00	0.00	0.00
d3) Saneamiento del Sistema Financiero	0.00	0.00	0.00	0.00	0.00	0.00
d4) Adeudos de Ejercicios Fiscales Anteriores	0.00	0.00	0.00	0.00	0.00	0.00
III. Total de Egresos	2,056,854,411.00	438,764,209.24	2,495,618,620.24	1,292,451,253.88	1,292,451,253.88	1,203,167,366.36

NOMBRE DEL ENTE PÚBLICO : Universidad Autónoma de Chiapas
Estado Analítico del Ejercicio del Presupuesto de Egresos Detallado – LDF 6d.

Clasificación de Servicios Personales por Categoría

Del 1 de Enero al 30 de junio de 2024

(PESOS)

Concepto	Egresos					Subejercicio
	Aprobado	Ampliaciones / Reducciones	Modificado	Devengado	Pagado	
I. Gasto No Etiquetado	540,801,116.00	51,573,128.00	592,374,244.00	312,390,335.12	312,390,335.12	279,983,908.88
A. Personal Administrativo y de Servicio Público	183,041,029.00	51,573,128.00	234,614,157.00	99,310,605.02	99,310,605.02	135,303,551.98
B. Magisterio	357,760,087.00	0.00	357,760,087.00	213,079,730.10	213,079,730.10	144,680,356.90
C. Servicios de Salud	0.00	0.00	0.00	0.00	0.00	0.00
c1) Personal Administrativo	0.00	0.00	0.00	0.00	0.00	0.00
c2) Personal Médico, Paramédico y Afín	0.00	0.00	0.00	0.00	0.00	0.00
D. Seguridad Pública	0.00	0.00	0.00	0.00	0.00	0.00
E. Gastos Asociados a la Implementación de Nuevas Leyes Federales o Reformas a las mismas	0.00	0.00	0.00	0.00	0.00	0.00
e1) Nombre del Programa o Ley 1	0.00	0.00	0.00	0.00	0.00	0.00
F. Sentencias Laborales Definitivas	0.00	0.00	0.00	0.00	0.00	0.00
II. Gasto Etiquetado	1,002,013,863.00	-18,335,004.00	983,678,859.00	473,346,725.53	473,346,725.53	510,332,133.47
A. Personal Administrativo y de Servicio Público	416,112,614.36	0.00	416,112,614.36	172,179,492.96	172,179,492.96	243,933,121.40
B. Magisterio	585,901,248.64	-18,335,004.00	567,566,244.64	301,167,232.57	301,167,232.57	266,399,012.07
C. Servicios de Salud	0.00	0.00	0.00	0.00	0.00	0.00
c1) Personal Administrativo	0.00	0.00	0.00	0.00	0.00	0.00
c2) Personal Médico, Paramédico y Afín	0.00	0.00	0.00	0.00	0.00	0.00
D. Seguridad Pública	0.00	0.00	0.00	0.00	0.00	0.00
E. Gastos Asociados a la Implementación de Nuevas Leyes Federales o Reformas a las mismas	0.00	0.00	0.00	0.00	0.00	0.00
e1) Nombre del Programa o Ley 1	0.00	0.00	0.00	0.00	0.00	0.00
F. Sentencias Laborales Definitivas	0.00	0.00	0.00	0.00	0.00	0.00
III. Total del Gasto en Servicios Personales	1,542,814,979.00	33,238,124.00	1,576,053,103.00	785,737,060.65	785,737,060.65	790,316,042.35

SISTEMA CONTABLE 2024
RELACIÓN DE BIENES MUEBLES QUE COMPONEN SU PATRIMONIO
CUENTA PÚBLICA AL 30 DE JUNIO DE 2024

Fecha: 18/07/2024

Código	Descripción del Bien	Valor en Libros
1241	Mobiliario y Equipo de Administración	140,458,905.45
51101001	ARCHIVERO METALICO DE 1 GAVETA	2,079.20
51101002	ARCHIVERO METALICO DE 2 GAVETAS	70,880.57
51101003	ARCHIVERO METALICO DE 3 GAVETAS	72,067.35
51101004	ARCHIVERO METALICO DE 4 GAVETAS	468,360.65
51101005	ARCHIVERO METALICO DE 5 GAVETAS	165,532.59
51101009	ARCHIVERO DE MADERA DE 2 GAVETAS	13,584.59
51101010	ARCHIVERO DE MADERA DE 3 GAVETAS	4,441.64
51101011	ARCHIVERO DE MADERA DE 4 GAVETAS	52,860.42
51101022	ARCHIVERO HORIZONTAL METALICO DE 4 GAVETAS	7,319.98
51101032	ARCHIVERO CON CAJA FUERTE DE 4 GAVETAS	1,937.98
51101036	ARCHIVERO LATERAL	5,999.00
51101037	ARCHIVERO LATERAL DE 2 GAVETAS	3,499.00
51101038	ARCHIVERO VERTICAL DE 3 GAVETAS	21,748.84
51101039	ARCHIVERO VERTICAL DE 4 GAVETAS	99,744.36
51101041	ARCHIVERO HORIZONTAL DE 5 GAVETAS	378,128.65
51101042	ARCHIVERO CON 2 GAVETAS DE MELAMINA	2,799.30
51101043	GONDOLA PARA LIBROS	26,677.62
51101077	JUEGO DE SALA DE JUNTAS	27,833.07
51101091	MESA	33,666.66
51101092	BANNER	42,978.00
51102001	CREDENZA EJECUTIVA	31,679.30
51102003	CREDENZA EN "L"	2,833.60
51102005	CREDENZA DOS PUERTAS	12,204.02
51102007	CREDENZA METALICA	5,675.60
51102008	CREDENZA DE MADERA	18,499.73
51102011	CREDENZA CON 1 CAJON	5,372.00
51102012	CREDENZA CON 2 CAJONES	25,989.39
51102013	CREDENZA CON 3 CAJONES	3,539.00
51102019	CREDENZA CHERRY TRADICIONAL	3,499.90
51102021	CREDENZA	19,423.68
51104005	MESA PARA SALA DE JUNTAS	104,821.86
51104007	MESA DE TRABAJO	775,043.01
51104008	MESA PARA COMPUTADORA	29,788.22
51104010	MESA REDONDA	5,746.13
51104014	MESA DE JUNTAS OVALADA	72,092.33
51104016	MESA DE CENTRO	6,648.82
51104019	MESA RECTANGULAR	6,397.53
51105002	BATERIA DE SILLAS DE 3 PLAZAS	4,707.87
51105003	BATERIA DE SILLAS DE 4 PLAZAS	3,044.63
51105004	BATERIA DE SILLAS DE 5 PLAZAS	9,214.69
51105006	SILLA DE METAL Y MADERA	11,499.83
51105007	SILLA CON DESCANSA BRAZO	1,460.00
51105008	SILLA ACOJINADA	34,234.90
51105009	SILLA DE MADERA	3,161.00
51105015	SILLA PARA VISITA DE METAL	101,785.05
51105017	SILLA PARA VISITA ACOJINADA	107,624.54
51105020	SILLA SECRETARIAL CON RODAJAS	13,663.48
51105024	SILLON SECRETARIAL	1,214.00
51105025	SILLON SEMIEJECUTIVO	37,967.06
51105026	SILLON EJECUTIVO	223,627.68
51105027	SILLON PARA VISITA	25,896.56
51105028	SILLON EJECUTIVO DE PIEL	15,705.53
51105029	SILLON EJECUTIVO CON DESCANSA BRAZO	20,683.04
51105030	SILLON EJECUTIVO CON RESPALDO ALTO	154,765.95

SISTEMA CONTABLE 2024
RELACIÓN DE BIENES MUEBLES QUE COMPONEN SU PATRIMONIO
CUENTA PÚBLICA AL 30 DE JUNIO DE 2024

Fecha: 18/07/2024

Código	Descripción del Bien	Valor en Libros
51105031	SILLON EJECUTIVO CON RESPALDO DE MALLA	2,599.00
51105032	SILLA PLEGABLE	135,179.91
51105033	SILLA DE PIEL NEGRA	12,795.40
51105034	SILLA GENOVA AZUL	3,192.08
51105037	SILLA APILABLE	31,434.40
51105038	SILLON EJECUTIVO CON RESPALDO BAJO	9,719.65
51105041	SILLA EJECUTIVA	41,939.89
51105044	SILLA EJECUTIVA NEGRA	2,499.00
51105049	SILLON SEMIEJECUTIVO CON DESCANSA BRAZO	3,588.05
51105051	SILLA PARA VISITA ESTIBABLE	9,441.94
51105055	SILLON ERGONOMICO DIRECTIVO	16,460.40
51105058	SILLON OPERATIVO	21,552.00
51105064	SILLA CON PALETA	490,927.18
51105071	MESA KINDER	16,481.28
51105072	BANCA DE VISITA	10,000.00
51105074	BANCA	6,825.37
51106001	POSTE PARA ANAQUEL O ESTANTE	24,829.82
51106002	ANAQUEL TIPO ESQUELETO 2 CHAROLAS	22,760.00
51106005	ANAQUEL TIPO ESQUELETO 5 CHAROLAS	12,731.00
51106007	ANAQUEL TIPO ESQUELETO 7 CHAROLAS	3,500.00
51106033	ESTANTE DE 1 ENTREPAÑO	358,046.27
51106034	ESTANTE DE 2 ENTREPAÑOS	43,334.56
51106044	ESTANTE DE 12 ENTREPAÑOS	25,810.29
51106049	ORGANIZADOR PARA MATERIAL	2,799.30
51106060	ESTANTE	63,463.60
51106063	LOCKER	45,273.28
51106065	PODIUM	54,752.00
51107001	LIBRERO METALICO	72,509.91
51107004	LIBRERO DE MADERA	324,806.48
51107006	LIBRERO CON PUERTAS CORREDIZAS DE CRISTAL	2,002.00
51107010	LIBRERO DE 5 ENTREPAÑOS	40,312.58
51107011	LIBRERO TIPO PARED MOD. LAP29 H290 300X 40 CM, MODULADO Y CON PUERTA DE ACCESO,	13,966.41
51107022	LIBRERO DE 2 PUERTAS CHERRY	2,999.00
51107023	LIBRERO ALTO	25,643.73
51107026	LIBRERO ALTO DE PISO CON 5 ENTREPAÑOS	2,813.00
51107029	LIBRERO DE 4 ENTREPAÑOS DE 90X35X1.80 M AJUSTABLES EN ALTURA	8,919.24
51107031	LIBRERO CON 4 PUERTAS	8,750.18
51107032	LIBRERO SIN TAPA	8,947.95
51107033	LIBRERO CON TAPA	18,536.57
51107034	LIBRERO TIPO PARED	27,709.74
51107035	LIBRERO CON 6 PUERTAS Y ENTREPAÑOS	15,582.01
51107037	LIBRERO	213,928.05
51107038	GABINETE	41,335.18
51107040	VITRINA	57,239.62
51108002	ESCRITORIO SECRETARIAL DE 1 GAVETA	27,324.32
51108003	ESCRITORIO SECRETARIAL DE 2 GAVETAS	431,694.56
51108004	ESCRITORIO SECRETARIAL DE 3 GAVETAS	23,411.28
51108005	ESCRITORIO SECRETARIAL DE 4 GAVETAS	6,738.40
51108007	ESCRITORIO SECRETARIAL CON ADITAMENTO DE 1 GAVETA	24,692.81
51108009	ESCRITORIO SECRETARIAL CON ADITAMENTO DE 3 GAVETAS	4,000.00
51108010	ESCRITORIO SEMIEJECUTIVO DE 1 GAVETA	11,397.57
51108011	ESCRITORIO SEMIEJECUTIVO DE 2 GAVETAS	70,591.35
51108017	ESCRITORIO SEMIEJECUTIVO CON ADITAMIENTO DE 2 GAVETAS	9,329.70
51108019	ESCRITORIO EJECUTIVO DE 1 GAVETA	44,822.19
51108020	ESCRITORIO EJECUTIVO DE 2 GAVETAS	18,067.82

SISTEMA CONTABLE 2024
RELACIÓN DE BIENES MUEBLES QUE COMPONEN SU PATRIMONIO
CUENTA PÚBLICA AL 30 DE JUNIO DE 2024

Fecha: 18/07/2024

Código	Descripción del Bien	Valor en Libros
51108021	ESCRITORIO EJECUTIVO DE 3 GAVETAS	750.00
51108022	ESCRITORIO EJECUTIVO DE 4 GAVETAS	48,024.00
51108025	ESCRITORIO EJECUTIVO EN "L"	14,674.81
51108030	ESCRITORIO DE MADERA 2 GAVETAS	229,294.63
51108031	ESCRITORIO DE MADERA 3 GAVETAS	11,983.82
51108033	ESCRITORIO DE MADERA 5 GAVETAS	8,032.76
51108036	ESCRITORIO DE CRISTAL Y METAL EJECUTIVO	3,499.00
51108038	ESCRITORIO EN L DE CRISTAL	19,260.31
51108041	ESCRITORIO CON ARCHIVERO	9,400.20
51108043	ESCRITORIO DIRECTIVO	9,643.27
51108046	ESCRITORIO SECRETARIAL EN L CON PORTATECLADO	18,849.42
51108049	ESCRITORIO SEMIEJECUTIVO CON 2 GAVETAS CON LIBRERO Y ARCHIVERO	18,500.00
51108053	ESCRITORIO SECRETARIAL DE CRISTAL Y METAL	26,861.32
51108056	ESCRITORIO BASICO	246,554.99
51108057	ESCRITORIO EJECUTIVO CON LATERAL	7,940.20
51108058	ESCRITORIO BASICO CON ARCHIVERO	5,267.71
51108060	ESCRITORIO EN L	95,473.22
51108061	ESCRITORIO DE 2 GAVETAS Y PORTAPAPELES	7,656.00
51108062	ESCRITORIO CON CAJONERA DE METAL	480,006.02
51108063	ESCRITORIO DE LECTURA Y ESTUDIO CON MAMPARA	17,156.40
51108066	ESCRITORIO EJECUTIVO	271,548.63
51108067	ESCRITORIO SEMIEJECUTIVO	7,586.40
51108070	ESCRITORIO DE TRABAJO	32,894.88
51108071	CATEDRA DE MADERA	72,500.00
51108074	ESCRITORIO SECRETARIAL	50,750.24
51109002	CENTRO DE TRABAJO MODULAR	17,138.58
51109003	CONJUNTO SECRETARIAL	22,395.00
51109004	CONJUNTO DIRECTIVO ESCRITORIO DE ARCO 1.80 METROS	38,781.27
51109008	MODULO SECRETARIAL 140 X 140 CM. CON CAJONERAS STATUS MARCA KUKULCAN	8,807.32
51109009	MODULO DE RECEPCION EXTENDIDA ITALIA 220 CONSTA DE 2 PIEZAS	7,809.58
51109010	MODULO "L"	199,877.11
51109012	CONJUNTO EJECUTIVO MARCA ROAL (FORMADO: ESCRITORIO, CONECTOR, PORTATECLADO, C	20,248.96
51109013	CONJUNTO SEMIEJECUTIVO MARCA ROAL (FORMADO: MESA TIPO BALA, CONECTOR PORTATEC	16,575.24
51109014	MODULO DE RECEPCION KUMARA	21,951.92
51109015	CONJUNTO SEMIEJECUTIVO (ESCRITORIO,PUENTE,CREDENZA,LIBRERO Y SILLA)	7,500.00
51109023	CONJUNTO EJECUTIVO LINEA SPAZIO GEBEZA(ESCRITORIO, CREDENZA CON PEDESTAL DE 3 G	13,154.40
51109025	CENTRO DE TRABAJO EN L DE VIDRIO	14,397.00
51109028	MODULO EJECUTIVO	290,611.65
51109029	CONJUNTO MODULAR SEMI-EJECUTIVO (ESCRITORIO, CAJONERA Y CREDENZA)	51,908.33
51109030	ESTACION DE TRABAJO	27,426.52
51109031	CENTRO DE TRABAJO RECTANGULAR	5,320.86
51109032	CONJUNTO SEMIEJECUTIVO DE MADERA	5,411.20
51109033	MODULO DIRECTOR	68,954.66
51109034	MODULO OPERATIVO	146,957.81
51109035	MODULO DE RECEPCION PARA GUARDERIA	4,886.82
51109036	CONJUNTO EJECUTIVO	100,732.68
51109039	CONTRABARRA DE MADERA	9,447.62
51109041	CONJUNTO EJECUTIVO ELLEGANT ROAL(ESCRITORIO RECTO ESQUINERO, ARCHIVERO TRIPLE	23,704.60
51109042	CENTRO DE TRABAJO	3,009.30
51109043	MODULO SECRETARIAL	57,505.57
51109045	CONJUNTO DIRECTIVO	62,582.50
51109048	MODULO ESQUINERO	19,733.79
51201001	ARMARIO VERTICAL DE ALUMINIO DE 2 PUERTAS	12,394.68
51201002	ARMARIO VERTICAL DE MADERA DE 2 PUERTAS	5,458.00

SISTEMA CONTABLE 2024
RELACIÓN DE BIENES MUEBLES QUE COMPONEN SU PATRIMONIO
CUENTA PÚBLICA AL 30 DE JUNIO DE 2024

Fecha: 18/07/2024

Código	Descripción del Bien	Valor en Libros
51201012	ARMARIO-ROPERO VENEZIA DE MELANINA	3,689.00
51201016	PODIUM	34,394.00
51201017	MESA	52,000.00
51201024	GARRAFONERA	178,408.00
51202001	GABINETE METAL MADERA	77,069.31
51202006	GABINETE CON 2 PUERTAS	27,100.30
51202009	GABINETE UNIVERSAL 3 ENTREPAÑOS	11,212.55
51202010	GABINETE UNIVERSAL 4 ENTREPAÑOS	24,524.63
51202011	GABINETE UNIVERSAL 2 ENTREPAÑOS	6,234.44
51202012	GABINETE UNIVERSAL 5 ENTREPAÑOS	12,000.00
51202013	GABINETE MULTIUSOS	19,844.00
51202015	MESA DE TRABAJO EN ACERO INOXIDABLE	260,908.00
51202017	GABINETE DE PARED EN ACERO	139,026.00
51202018	GABINETE ALMACENAMIENTO	5,743.53
51202023	GABINETE PARA SERVIDORES	192,018.72
51203004	LOCKER METÁLICO DE 4 PUERTAS	74,200.52
51203005	LOCKER METÁLICO DE 5 PUERTAS	7,246.03
51203006	LOCKER METÁLICO DE 6 PUERTAS	17,400.00
51204010	EXHIBIDOR DE VITRINA	4,500.00
51204011	EXHIBIDOR DISPLAY	17,175.25
51204019	EXHIBIDOR PARA LIBROS Y REVISTAS SENCILLO	235,514.94
51204020	GONDOLA SENCILLA PARA LIBROS	39,966.54
51205001	MOSTRADOR METALICO	13,452.66
51205004	MOSTRADOR DE MADERA	9,901.64
51205006	MOSTRADOR PARA RECEPCION	51,026.15
51206001	REVISTERO	22,737.56
51206003	VITRINA	2,760.00
51206004	MAMPARA	9,850.98
51206005	ATRIL	5,220.00
51206009	MODULO	781,194.92
51206011	MUEBLE PARA BAÑO	5,251.85
51206012	CABINA	19,131.95
51206015	PODIUM (PLATAFORMA)	5,000.00
51206025	VITRINA PARA DIRECTORIO CON 2 PUERTAS CORREDIZAS	11,600.00
51206028	MUEBLE ESPECIAL PARA EQUIPO DE SONIDO	9,152.99
51206029	BURO DE 2 CAJONES	3,944.00
51206033	MODULO DE TRABAJO EN EQUIPO PARA 12 PERSONAS	150,336.00
51206034	MODULO PARA BIBLIOTECA	40,690.72
51206035	BARANDAL DE MADERA	7,833.53
51206036	JUEGO DE LAMINAS DE ACERO PARA MUEBLE DE ARTESA	7,875.17
51206037	JUEGO DE PUERTAS CORREDIZAS	4,129.34
51206038	VITRINA DE LUJO REFRIGERADOR	28,830.06
51206041	CASE DE PANTALLA	260,700.00
51206042	CARRITO PARA COMPUTADORA	7,531.46
51206043	CARRO PARA TV	8,142.04
51207011	CARPA	67,726.58
51208001	SOFA CAMA	3,299.00
51208002	SOFA DE 1 PLAZA	32,133.75
51208003	SOFA DE 2 PLAZAS	43,987.07
51208004	SOFA DE 3 PLAZAS	72,484.17
51208008	SALA DE 2 PLAZAS EN ESCUADRA	11,398.00
51208009	JUEGO DE SALA DE 3 PLAZAS	66,481.76
51208010	JUEGO DE SALA	38,481.12
51209006	CAMA PARA HOSPITAL	7,600.00
51209010	CAMILLA PORTÁTIL	5,500.00

SISTEMA CONTABLE 2024
RELACIÓN DE BIENES MUEBLES QUE COMPONEN SU PATRIMONIO
CUENTA PÚBLICA AL 30 DE JUNIO DE 2024

Fecha: 18/07/2024

Código	Descripción del Bien	Valor en Libros
51209015	LITERA DE METAL	5,572.81
51209017	CAMA PARA GUARDERIA CON RUEDAS ECCOT	23,200.00
51209018	CARRO CAMILLA CON POSICIONES EN LA CABECERA	5,011.20
51210004	MESA DE SERVICIO CON RODAJAS	13,032.60
51210005	MESA DE TRABAJO	2,734.71
51210008	MESA PARA COMEDOR DE 6 SILLAS	8,999.00
51210012	MESA PARA SALA DE JUNTAS	85,818.76
51210013	MESA HEXAGONAL	19,191.35
51210026	MESA EN FORMA DE "L"	8,001.68
51210031	MESA ABATIBLE CON FRENO	33,897.74
51210034	MESA DE TRABAJO OVALADA	11,238.00
51210036	MESA DE TRABAJO TIPO ISLA	19,721.01
51210042	MESA PARA SALA DE JUNTAS COMPUESTA DE 10 MESAS EN UNION	15,950.00
51210043	MESA MODULAR	28,827.44
51210044	SALA DE JUNTAS MODULAR FORMADO POR 6 MESAS DE 120X.60X.75,2 MESAS DE .60X.60X75 CL	20,949.60
51210048	MESA ALTA TIPO ISLA	953,804.74
51210049	MESA DE PICNIC	54,062.14
51210051	BASE PARA CAMPANA DE FLUJO	32,897.60
51210053	MESA PLEGABLE	899.00
51211003	CAMPANA CON EXTRACTOR	37,133.79
51211009	CILINDRO PARA GAS	79,094.94
51211010	CAFETERA	46,358.60
51211011	LICUADORA	65,223.23
51211020	BATIDORA	39,421.37
51211021	FREGADERO CON 2 LAVAVOS (TARJA)	28,652.12
51211025	EXTRACTOR DE MIEL DE METAL	20,000.00
51211029	HORNO DE GAS	11,952.01
51211030	ESTUFA DE GAS	59,829.91
51211032	ESTUFA CON HORNO	2,850.00
51211034	ESTUFA INDUSTRIAL	71,823.08
51211040	ALACENA DE MADERA DE 2 PARTES	37,008.44
51211045	MUEBLE GUARDA MATERIAL DIDACTICO Y MOCHILAS MGMM-01 170X30X 138 CM, CON 2 PUERT,	9,500.73
51211046	MUEBLE GUARDA MOCHILAS MOD. MGM-02 170X 40 X 138 CM, CON 12 NICHOS, KUKULCAN	14,761.54
51211047	MUEBLE PARA CAFETERA KUKULCAN. KF-90 90X60X95 CM, 2 GAVETAS Y 2 PUERTAS ABATIBLE	9,712.91
51211048	MUEBLE PARA CAMBIO DE PAÑAL PARA GUARDERIA KM80 X 60 X 80 CM, GAVETA UTILERA,	10,250.12
51211049	MUEBLE PARA GUARDA DE MATERIAL DIDACTICO MGD17 170 X 40 X 100 CM, CON 5 NICHOS K	22,645.28
51211053	MUEBLE DE APOYO PARA ALIMENTACION DE LACTANTES KUKULCAN. LC17 175X70X97 CM	6,649.16
51211054	CUNA PARA GUARDERIA MOD. KUN12 90X65X112 CM, CON COLCHONETA, MARCA KUKULCAN	28,177.89
51211057	ESTUFA PESADA CON 4 QUEMADORES	45,234.96
51211059	COCINA INTEGRAL KUNACH 276 X 177 X 90 CM, CUBIERTA SOLIDA ACRILICA ACRISOLYD, K	26,305.36
51211061	HORNO DE MICROONDAS DAEWOO KOR-147	2,601.74
51211065	MINIBAR- ACERO INOXIDABLE	2,899.00
51211066	MUEBLE PARA CAMBIO DE PAÑAL	23,975.56
51211067	JUEGO DE CUBIERTAS ACRIYSOLID	113,253.60
51211068	FRIGOBAR	17,651.40
51211069	MUEBLE PARA CAFETERA	6,036.38
51211070	DESPACHADOR DE AGUA	3,016.00
51211071	TARJA	24,050.00
51211072	REFRIGERADOR	333,751.80
51211074	CUNA PEDIATRICA	25,056.00
51501001	C.P.U DE ESCRITORIO	1,700,395.10
51501002	C.P.U SERVIDOR	375,470.41
51501003	C.P.U ESTACION DE TRABAJO	8,740.00
51501004	MINICOMPUTADORA DE BOLSILLO	40,180.00
51501008	COMPUTADORA DIGITAL	48,346.06

SISTEMA CONTABLE 2024
RELACIÓN DE BIENES MUEBLES QUE COMPONEN SU PATRIMONIO
CUENTA PÚBLICA AL 30 DE JUNIO DE 2024

Fecha: 18/07/2024

Código	Descripción del Bien	Valor en Libros
51501011	CAMARA WEB PARA COMPUTADORA	20,120.20
51501014	C.P.U. DE ESCRITORIO MAC DE 27"	18,585.43
51501015	COMPUTADORA TOUCHSMART HP 520	10,799.41
51501016	C.P.U DE ESCRITORIO COMPAQ 8200 ELITE	112,237.74
51501018	EQUIPO DE COMPUTO ACER (C.P.U. MONITOR Y TECLADO)	244,236.60
51501022	EQUIPO DE COMPUTO HP PAVILION SLIMLINE S5-1124LA (C.P.U MONITOR Y TECLADO)	16,772.45
51501023	C.P.U. DE ESCRITORIO LENOVO THINKCENTRE M81	6,840.38
51501024	C.P.U. DE ESCRITORIO LENOVO THINKCENTRE M82	14,982.56
51501025	EQUIPO DE COMPUTO/ CON REGULADOR (C.P.U MONITOR Y TECLADO)	6,500.00
51501026	C.P.U SERVIDOR HP PROLIANT ML330 G6	39,257.86
51501029	C.P.U DE ESCRITORIO HP 100B AMD DC E-350	12,347.35
51501030	EQUIPO DE COMPUTO LENOVO THINKCENTER M92 (C.P.U. MONITOR Y TECLADO)	13,355.96
51501034	EQUIPO DE COMPUTO APPLE IMAC MC813E/A (C.P.U. MONITOR Y TECLADO)	8,000.00
51501035	C.P.U SERVIDOR DELL POWEREDGE T420	40,973.98
51501036	COMPUTADORA HP PAVILION AIO 23-B030LA	15,838.92
51501039	C.P.U DE ESCRITORIO DELL OPTIPLEX 390 DT	110,728.96
51501041	COMPUTADORA DE ESCRITORIO HP ONECP120-1156 LA	8,999.10
51501042	COMPUTADORA DE ESCRITORIO HP OMNI ALL IN ONE 1201178 LA	8,998.00
51501045	COMPUTADORA DE ESCRITORIO DELL OPTIPLEX 7010 SFF IC3-3240	673,645.16
51501046	COMPUTADORA DE ESCRITORIO DELL OPTIPLEX 7010 IC5-3550	65,825.62
51501047	EQUIPO DE COMPUTO DELL OPTIPLEX 9010 (C.P.U MONITOR Y TECLADO)	45,379.20
51501048	COMPUTADORA APPLE iMAC LED 27 CORE i5 3.2 GHZ 8GB	948,969.44
51501049	EQUIPO DE COMPUTO HP 8300 MT4GBS DDR3 (C.P.U. MONITOR Y TECLADO)	644,114.43
51501050	EQUIPO DE COMPUTO DELL VOSTRO 460 MINI TOWER (C.P.U MONITOR Y TECLADO)	114,558.44
51501051	COMPUTADORA HP ENVY 20-D010LA	15,839.12
51501052	EQUIPO DE COMPUTO DELL INSPIRON 660s (C.P.U. MONITOR Y TECLADO)	26,893.44
51501056	EQUIPO DE COMPUTO HP (C.P.U. MONITOR Y TECLADO)	5,630,896.94
51501058	COMPUTADORA IMAC 21.5	503,752.41
51501069	C.P.U. HP COMPAQ 6300 SMALL FORM FACTOR	549,839.42
51501070	COMPUTADORA APPLE IMAC 21.5	974,440.41
51501073	EQUIPO DE COMPUTO (C.P.U. MONITOR Y TECLADO)	1,380,612.33
51501084	COMPUTADORA DE ESCRITORIO HP PRO 6300SFF	264,370.67
51501085	SERVIDOR NAS RS2212RP+ RACKSTATION - SCAN	46,492.80
51501086	EQUIPO DE COMPUTO DELL VOSTRO 270S (C.P.U. MONITOR Y TECLADO)	123,827.21
51501087	EQUIPO DE COMPUTO DELL OPTIPLEX 7010 (C.P.U. MONITOR Y TECLADO)	674,506.25
51501088	EQUIPO DE COMPUTO DELL VOSTRO 470 (C.P.U. MONITOR Y TECLADO)	88,314.68
51501089	EQUIPO DE COMPUTO DELL PRECISION T1650 (C.P.U. MONITOR Y TECLADO)	238,262.21
51501090	EQUIPO DE COMPUTO MAC PRO APPLE (C.P.U. MONITOR Y TECLADO)	71,719.99
51501091	SERVIDOR DE UN SISTEMA INTEGRAL DE VIRTUALIZACION DE APLICACIONES CRITICAS Y ALMA	416,347.20
51501092	SERVIDOR MAC PRO APPLE	88,183.20
51501094	COMPUTADORA WORKSTATION Z220	243,227.52
51501095	SERVIDOR PARA RACK HP DL380P GEN8 E5-2640	122,057.16
51501098	C.P.U. HP PAVILION W5320	7,127.39
51501099	C.P.U. DELL OPTIPLEX 320	14,506.61
51501100	EQUIPO DE COMPUTO DE ESCRITORIO DELL (C.P.U. MONITOR Y TECLADO)	4,473,899.07
51501101	EQUIPO DE COMPUTO HP COMPAQ PRO 6300	1,632,229.68
51501103	C.P.U. VOSTRO 660S	7,200.00
51501105	C.P.U SERVIDOR DELL POWEREDGE R510	92,774.20
51501106	EQUIPO DE COMPUTO ACER AXC600-MT34 (C.P.U. MONITOR Y TECLADO)	8,100.00
51501108	C.P.U. DE ESCRITORIO PROCESADOR 17	20,000.72
51501109	EQUIPO DE COMPUTO HP 2220	63,000.00
51501111	COMPUTADORA DE ESCRITORIO HP ELITEONE 800	145,701.12
51501113	EQUIPO DE COMPUTO OPTIPLEX 7010 SFF (C.P.U. MONITOR Y TECLADO)	2,453,979.51
51501114	C.P.U. HP ELITEDESK 800 GI USDT BUSSINES	2,293,523.91
51501115	COMPUTADORA HP PROONE 600 AIO 21.5"	430,749.80

SISTEMA CONTABLE 2024
RELACIÓN DE BIENES MUEBLES QUE COMPONEN SU PATRIMONIO
CUENTA PÚBLICA AL 30 DE JUNIO DE 2024

Fecha: 18/07/2024

Código	Descripción del Bien	Valor en Libros
51501119	EQUIPO DE COMPUTO DELL OPTIPLEX 3020 SFF C15-4570	176,725.04
51501120	COMPUTADORA DE ESCRITORIO HP AIO-PC20-D003LA	9,058.86
51501121	COMPUTADORA DE ESCRITORIO DELL INSPIRON ONE 2020	102,781.80
51501123	COMPUTADORA DE ESCRITORIO PRO DESK 600 GI	1,723,973.70
51501124	COMPUTADORA DE ESCRITORIO HP 21H	503,579.25
51501125	COMPUTADORA WORKSTATION HP Z230	731,194.40
51501126	EQUIPO DE COMPUTO DELL XPS 8700(CPU. MONITOR Y TELCADO)	123,812.57
51501128	EQUIPO DE COMPUTO DELL OPTIPLEX 9020 SFF C17 4770 (CPU, MONITOR Y TECLADO)	110,444.21
51501129	EQUIPO DE COMPUTO HP E3T60LT	10,950.00
51501130	COMPUTADORA DE ESCRITORIO GATEWAY ALL IN ONE 6980	19,560.00
51501131	EQUIPO DE COMPUTO HP 800GI FF(CPU, MONITOR Y TECLADO)	242,945.19
51501132	EQUIPO DE COMPUTO LENOVO IDEACENTRE C365	8,309.41
51501133	EQUIPO DE COMPUTO IMAC DE 27" APPLE	538,975.77
51501135	COMPUTADORA DE ESCRITORIO ACER ATC-605-MO23	8,278.80
51501136	COMPUTADORA DE ESCRITORIO LENOVO	2,396,652.79
51501137	COMPUTADORA LENOVO THINKCENTRE M83	21,207.08
51501138	COMPUTADORA DE ESCRITORIO DELL INSPIRON 3647	302,800.89
51501139	EQUIPO DE COMPUTO VERITON	6,999.00
51501140	C.P.U. DE ESCRITORIO ACER	13,042.00
51501142	EQUIPO DE COMPUTO HP ELITEDESK 800	1,170,670.51
51501143	COMPUTADORA HP	2,735,672.19
51501145	COMPUTADORA DE ESCRITORIO GHIA	23,117.45
51501146	EQUIPO DE COMPUTO OPTIPLEX(CPU,MONITOR Y TECLADO)	330,280.76
51501147	COMPUTADORA LENOVO THINKCENTRE	980,768.37
51501148	COMPUTADORA ALL IN ONE HP PAVILION	737,296.53
51501149	COMPUTADORA ALL IN ONE DELL	440,316.28
51501152	C.P.U. HP	31,971.14
51501153	COMPUTADORA DE ESCRITORIO IMAC	1,842,462.45
51501154	SERVIDOR DELL POWEREDGE	1,470,793.77
51501155	COMPUTADORA ENSAMBLADA	178,591.30
51501156	C.P.U. DELL OPTIPLEX	60,342.49
51501157	C.P.U. WORKSTATION DELL PRECISION	160,776.00
51501158	COMPUTADORA ACER	8,700.00
51501159	SERVIDOR PROLIANT TORRE	10,440.00
51501161	EQUIPO DE COMPUTO ELITEDESK 700	142,810.80
51501162	EQUIPO DE COMPUTO LENOVO	4,076,399.05
51501163	COMPUTADORA DE ESCRITORIO PAVILION	33,695.20
51501164	COMPUTADORA DE ESCRITORIO	10,543,327.48
51501165	EQUIPO DE COMPUTO ASUS	31,998.01
51501168	COMPUTADORA WORKSTATION(C.P.U, TECLADO)	147,460.79
51501169	APPLE MAC MINI(ORDENADOR)	32,299.35
51501170	COMPUTADORA IMAC INTEL	9,319.60
51501171	COMPUTADORA ALL IN ONE ASUS	12,799.36
51501173	EQUIPO DE COMPUTO DELL	5,407,299.29
51501174	MINI PC	6,099.00
51501175	COMPUTADORA ALL IN ONE HP	828,371.55
51501176	COMPUTADORA DE ESCRITORIO ALL IN ONE LENOVO	1,665,851.76
51501178	COMPUTADORA PORTATIL GHIA LIBERO ELITE	25,926.00
51501183	SWITCH	20,822.00
51501185	DISCO DURO	9,810.12
51501190	LAPTOP	76,161.63
51501194	IMPRESORA	24,700.00
51501195	MAC STUDIO	195,041.18
51501196	TABLET GRAFICA	25,180.14
51502001	MONITOR VGA	89,290.30

SISTEMA CONTABLE 2024
RELACIÓN DE BIENES MUEBLES QUE COMPONEN SU PATRIMONIO
CUENTA PÚBLICA AL 30 DE JUNIO DE 2024

Fecha: 18/07/2024

Código	Descripción del Bien	Valor en Libros
51502002	MONITOR SVGA	4,374.00
51502003	MONITOR PANTALLA LCD	71,568.20
51502005	MONITOR CON CPU INTEGRADO	191,846.12
51502018	MONITOR SAMSUNG PANTALLA LCD 46"	71,516.05
51502036	MONITOR HP	3,718.90
51502037	MONITOR DELL	103,356.00
51502039	MONITOR APPLE	52,805.40
51502041	MONITOR LG	9,901.76
51502045	MONITOR ELOTOUCH	182,000.04
51502046	MONITOR VIEWSONIC	173,600.01
51503002	TECLADO	3,983.00
51505001	ESCANER PLANO	25,661.80
51505002	ESCANER PARA LIBRO	175,893.12
51505004	ESCANER PROFESIONAL	21,900.00
51505008	ESCANER O DIGITALIZADOR DE IMAGEN	28,632.96
51505009	SCANER HP 5590	6,372.75
51505012	ESCANER KODAK 18200	36,713.19
51505018	ESCANER PARLANTE	47,671.51
51505023	ESCANER EPSON GT-1500	8,731.38
51505024	ESCANER KODAK	78,748.22
51505025	ESCANER EPSON	104,068.78
51505026	ESCANER HP	56,556.71
51505027	IMPRESORA	109,055.42
51505029	ESCANER	170,761.70
51505030	ESCANER 3D	90,000.00
51507001	FUENTE DE PODER DE 375 VA	91,605.48
51507018	FUENTE DE PODER DE 1000 VA CON 650 W	9,164.00
51507030	FUENTE DE PODER TRIPP LITE 1000 VA CON 500 W	6,908.96
51507037	FUENTE DE PODER TRIPP LITE 1200 VA	8,485.36
51507040	FUENTE DE PODER UPS DE 3KVA-110V	20,759.10
51507041	FUENTE DE PODER	35,182.80
51507042	NOBREAK TRIPP-LITE SU 5000 RT4U	144,987.93
51507043	RESPALDO DE ENERGIA CON BATERIA Y PANEL SOLAR	628,481.04
51507050	SISTEMA DE ENERGIA ININTERRUMPIBLE 1000VA SU1000RTXL2UA	43,084.72
51507052	FUENTE DE PODER TRIPPLITE DE 1KVA SMART1000RM2U	10,269.48
51507058	SISTEMA DE ENERGIA ININTERRUMPIDA DE 5KVA LIEBER GXT-3 5000 VA	51,457.37
51507062	NO BREAK SMART- ONLINE TIPPLITE	31,384.46
51507068	NOBREAK TRIPP-LITE	15,256.32
51507071	NOBREAK APC BACK-UPS	9,296.24
51507075	NOBREAK	223,768.02
51507076	FUENTE DE ALIMENTACION POWERPAC	58,569.46
51507077	FUENTE DE PODER UPS GXT3-2000	14,268.87
51508001	PROCESADOR CONTROL PROGRAMABLE	373,220.75
51509001	LECTOR OPTICO ESCANER	452,183.91
51509009	LECTOR DE CODIGO DE BARRA	35,000.00
51509011	LECTOR QUANTUM	8,566.83
51510001	LAP-TOP H.P. PAVILION	3,297,870.84
51510003	LAP-TOP H.P. PROBOOK	626,377.01
51510005	LAP-TOP SAMSUNG R430	191,780.00
51510010	LAP-TOP SONY VAIO SB45 13 C15 2.5 4GB 640	22,278.33
51510011	LAP-TOP SONY VAIO	44,897.86
51510035	LAP-TOP DELL INSPIRON 1525	20,633.42
51510039	LAP-TOP DELL ESTUDIO 15	7,899.00
51510060	LAP-TOP APPLE MACBOOK AIR	507,807.94
51510061	LAP-TOP APPLE MACBOOK PRO	970,152.90

SISTEMA CONTABLE 2024
RELACIÓN DE BIENES MUEBLES QUE COMPONEN SU PATRIMONIO
CUENTA PÚBLICA AL 30 DE JUNIO DE 2024

Fecha: 18/07/2024

Código	Descripción del Bien	Valor en Libros
51510065	LAP-TOP APPLE 13.3	73,198.40
51510090	LAP-TOP MSI GX780	6,960.00
51510097	LAP-TOP MACBOOK PRO MD313EA	29,026.15
51510099	LAP-TOP MACBOOK PRO GHZ	14,999.40
51510101	LAP-TOP MACBOOK AIR	601,044.09
51510107	MINI-LAP TOP HP110	48,921.99
51510109	LAP-TOP TOSHIBA C655	113,679.94
51510111	LAP-TOP DESKTOP STANDS	17,598.38
51510112	LAP-TOP SIN MARCA	25,245.98
51510115	LAP-TOP H.P. PAVILION DV6-61	11,999.00
51510117	PUNTO DE ACCESO INALAMBRICO MARCA PROXIM, MODELO ORINOCO AP-8000	16,875.68
51510120	LAP-TOP DELL VOSTRO 3400 CONFIG24	82,304.32
51510127	LAP-TOP ACER ASPIRE N570	5,661.55
51510128	LAP-TOP HP E350	22,302.60
51510131	LAPTOP DELL INSPIRON 14-4110	117,916.57
51510134	MINI-LAP TOP MAC	10,440.00
51510137	LAP-TOP HP 4440S	7,192.00
51510158	LAP-TOP DELL LATITUDE E5430C15 3210M	15,208.99
51510159	LAP-TOP SONY VAIO 13	8,869.12
51510160	BUNDLE LAPTOP HP	11,399.66
51510161	LAP-TOP HP PAVILION DV4-4080LA	14,337.60
51510162	LAP-TOP DELL LATITUDE M6500	41,537.28
51510164	LAPTOP HP ENVY M6-1162LA	9,599.52
51510172	COMPUTADORA PORTATIL DELL ALIENWARE M14X	17,440.94
51510174	LAP-TOP DELL INSPIRON 15R	29,771.47
51510177	LAP-TOP HP PAVILION	102,786.49
51510179	LAP-TOP APPLE MACBOOK PRO 13	180,292.60
51510202	LAP-TOP MACBOOK PRO 13.3/2.4	25,717.03
51510223	LAP-TOP TOSHIBA S845-SP4383LM	9,779.40
51510224	LAP-TOP HP PAVILION DM4-318LA	29,649.60
51510225	LAP-TOP DELL LATITUDE E6430 ATG	18,000.00
51510227	LAP-TOP HP 6360B	8,400.00
51510228	LAP-TOP HP 450	163,382.52
51510243	LAP-TOP TOSHIBA SATELLITE PRO U400-SP2804	8,627.76
51510250	LAP-TOP HP 6530B	25,230.40
51510270	LAP-TOP SONY VAIO VPC-CW13FL	8,830.62
51510284	LAP-TOP APPLE MACBOOK AIR MD224E/A	9,119.52
51510285	LAP-TOP SONY VAIO E14P	10,231.20
51510289	LAP-TOP SONY VAIO PC67111P	13,947.72
51510290	PUNTO DE ACCESO INALAMBRICO ENTERASYS WS-AP3610	156,824.95
51510291	LAP-TOP LENOVO THINKPAD W530	125,271.68
51510292	LAP-TOP LENOVO THINKPAD E430	91,448.10
51510294	LAP-TOP HP ELITE BOOK 8470P	13,213.50
51510297	LAP-TOP HP PROBOOK 4440S	17,998.56
51510298	LAP-TOP DELL INSPIRON 14Z	14,934.00
51510299	LAP-TOP SONY VAIO ULTRABOOK SV	15,299.10
51510300	LAP-TOP DELL VOSTRO 3460	140,409.11
51510301	LAP-TOP APPLE MACBOOK MD760E/A	111,566.40
51510302	LAP-TOP LENOVO ULTRABOOK IDEAPAD YOGA 11S	17,399.41
51510307	LAP-TOP SONY VAIO SVF14	43,240.95
51510310	LAP-TOP APPLE MACBOOK A1502	34,198.80
51510314	LAP-TOP LENOVO 6405	7,277.84
51510315	LAP-TOP MAC AIR 13"	94,297.56
51510317	LAP-TOP MACBOOK PRO RD 15.4/2.0GHZ/8GB/256G	20,323.20
51510321	LAP-TOP HP ZBOOK 15 MOBILE WORKSTATION	161,241.15

SISTEMA CONTABLE 2024
RELACIÓN DE BIENES MUEBLES QUE COMPONEN SU PATRIMONIO
CUENTA PÚBLICA AL 30 DE JUNIO DE 2024

Fecha: 18/07/2024

Código	Descripción del Bien	Valor en Libros
51510324	LAP-TOP HACER TRAVELMATE TMP243 -M-6604-M	34,200.00
51510326	LAP-TOP APPLE MACBOOK AIR MD711E/A	19,139.40
51510327	LAP-TOP HP ENVY 15	27,878.66
51510328	LAP-TOP ACER V5-573P-9422	13,999.00
51510329	LAP-TOP DELL INSPIRON 14-5447	13,499.10
51510331	LAP-TOP HP 14" CORE I3 B5Q19LA	8,550.42
51510333	LAP-TOP DELL INSPIRON 14 I561H	12,862.64
51510335	LAP-TOP DELL INSPIRON L14VI	7,543.82
51510336	LAP-TOP HP 240	557,106.85
51510337	LAP-TOP SATELLITE CLICK DESMONTABLE W8,1 SL	6,848.64
51510340	LAP-TOP HP SPECTRE	13,499.46
51510342	LAP-TOP DELL INSPIRON 7000 SERIES 7537 BTX	43,985.93
51510343	LAP-TOP HP 640	186,769.28
51510344	LAP-TOP TOSHIBA TECRA S5	28,078.44
51510349	LAP-TOP GATEWAY	6,990.00
51510352	LAP-TOP HP	2,096,525.34
51510353	LAP-TOP DELL INSPIRON	634,470.88
51510354	LAP-TOP TOSHIBA SATELLITE	64,199.40
51510355	LAP-TOP ACER	542,824.51
51510356	LAP-TOP LENOVO	1,610,053.05
51510358	IPAD	814,893.25
51510360	LAP-TOP MACBOOK PRO RETINA	183,622.21
51510362	LAP-TOP DELL	3,500,643.63
51510363	PUNTO DE ACCESO	902,588.64
51510364	LAP-TOP TOSHIBA	169,997.96
51510365	TABLET SAMSUNG	11,839.36
51510366	TABLET SAMSUNG GALAXY TAB	9,599.36
51510367	LAP-TOP ASUS	195,845.31
51510368	LAP-TOP MACBOOK	204,529.30
51510370	LAP-TOP 2 EN 1 ASUS	13,910.03
51510371	IPAD MINI	24,798.55
51510373	COMPUTADORA PORTÁTIL APPLE	34,173.60
51510374	LAP-TOP	4,341,320.81
51510376	LAP-TOP HUAWEI	105,497.52
51511001	GRAFICADOR 3D	60,394.22
51511002	CONCENTRADOR (SWITCH)	2,629,272.54
51511003	SERVIDOR	5,645,243.02
51511004	REGULADOR	31,616.12
51511006	ACCESS POINT	1,259,977.29
51511008	TABLETA DIGITALIZADORA	253,748.87
51511010	EQUIPO DE ALMACENAMIENTO DE DISCO DURO	37,200.22
51511013	TARJETA DE MEMORIA	20,743.37
51511016	MICROSCOPIO DE FIBRA OPTICA	25,742.65
51511022	BALANCEADOR DE LINEAS DE INTERNET (ROUTER)	15,220.00
51511041	SWITCH ENTERSYS, MODELO C5G124-24 C5, DE 24 PUERTOS 10/100/1000, 4 COMBO	29,928.00
51511042	SWITCH ENTERSYS, MODELO A4H124-24, DE 24 PUERTOS 10/100 L2	54,134.03
51511043	DISCO DURO EXTERNO A-DATA USB 1TB	13,535.22
51511053	SWITCH ENTERASYS C5K125-24	157,830.54
51511056	SWITCH DE 24 PUERTOS CAPA 2	486,158.47
51511065	FIBRA OPTICA MULTIMODO 6 HILOS	43,848.00
51511073	SWITCH DE 48 PUERTOS	98,882.00
51511087	TABLETA DIGITALIZADORA WACOM CINTIQ DTK2400	30,093.32
51511088	DISCO DURO SEAGATE 3TB	9,412.15
51511097	EQUIPO DE SEGURIDAD PERIMETRAL CORPORATIVA FORTONET FORTIGATE 1240 B	566,183.17
51511102	SWITCH CON RUTEO CAPA 3	38,438.02

SISTEMA CONTABLE 2024
RELACIÓN DE BIENES MUEBLES QUE COMPONEN SU PATRIMONIO
CUENTA PÚBLICA AL 30 DE JUNIO DE 2024

Fecha: 18/07/2024

Código	Descripción del Bien	Valor en Libros
51511110	EQUIPAMIENTO ENTERASYS (SOLUCION DE ACCESO INALAMBRICA ADMINISTRADA)	1,511,353.76
51511113	DISCO DURO EXTERNO 1 TB 3.0	3,299.00
51511122	DISCRIMINADOR	75,885.44
51511123	TARJETA NIM TRADUCTORA	39,710.84
51511124	VENTILADOR ESPECIALIZADO	40,715.69
51511125	FUENTE DE ALTO VOLTAJE	224,735.09
51511126	PUENTE VME- USB	48,754.49
51511127	MINI JAULA VME64	59,807.83
51511128	FOTO MULTIPLICADOR	41,704.51
51511129	AIRPORT TIME CAPSULE 3 TB	8,800.00
51511130	PROXIM CABLE DE ANTENA	10,548.02
51511131	EQUIPO DE ROBOTICA	153,319.31
51511132	MINICOMPUTADORA DE ESCRITORIO	17,200.00
51511133	UNIDAD DE ALMACENAMIENTO	857,573.20
51511134	DRONE	10,199.00
51511138	EQUIPO DE SEGURIDAD FIREWALLE	561,440.00
51511139	DISCO DURO 1TB	21,470.06
51511140	DISKSTATION(ALMACENAMIENTO DE DATOS)	7,703.30
51512001	IMPRESORA DE MATRIZ DE PUNTO	49,020.68
51512002	IMPRESORA DE INYECCION DE TINTA	29,186.08
51512003	IMPRESORA LASER	162,652.96
51512004	IMPRESORA 3D	410,806.50
51512008	IMPRESORA PLOTTER	731,663.22
51512010	IMPRESORA MULTIFUNCIONAL	417,116.94
51512018	IMPRESORA LASER A COLOR	46,489.32
51512022	IMPRESORA OFFICEJET HP 100	5,101.68
51512024	IMPRESORA LASERJET HP	120,988.94
51512026	IMPRESORA MULTIFUNCIONAL HP DESKJET 3050	5,587.04
51512034	IMPRESORA DE MATRIZ DE PUNTO EPSON LX-300	3,750.00
51512037	IMPRESORA LASER MONOCROMATICA HP P2035N	5,619.41
51512040	IMPRESORA MULTIFUNCIONAL HP	80,847.76
51512047	IMPRESORA MULTIFUNCIONAL LASERJET HP PRO CM1415FNW	8,468.00
51512056	IMPRESORA DE MATRIZ DE PUNTO EPSON FX 2190	7,713.14
51512057	IMPRESORA MULTIFUNCIONAL SAMSUNG SCX3200	15,166.39
51512066	IMPRESORA LASERJET HP PRO CP1025NW	3,324.56
51512091	IMPRESORA MULTIFUNCIONAL HP LASERJET PRO M1132	8,822.57
51512110	IMPRESORA BROTHER LASER COLOR	9,440.86
51512113	IMPRESORA HP LASERJET 2605DN	5,120.44
51512116	IMPRESORA HP DESIGNJET T520 EPRINTER	29,825.69
51512117	IMPRESORA MULTIFUNCIONAL HP LASERJET PRO M475DN	65,529.76
51512118	IMPRESORA LASER HP MONOCROMATICA PARA RED LASERJET PRO M401N	16,920.36
51512148	IMPRESORA DE MATRIZ DE PUNTO EPSON FX-890	7,776.64
51512149	IMPRESORA EPSON MULTIFUNCIONAL	182,292.12
51512151	IMPRESORA MULTIFUNCIONAL HP LASERJET PRO 200	11,674.99
51512157	IMPRESORA MULTIFUNCIONAL EPSON L210	35,796.00
51512160	IMPRESORA MULTIFUNCIONAL BROTHER MFC9970CDW	29,363.00
51512161	IMPRESORA DE MATRIZ DE LINEA ATI 7211 CON GABINETE SILENCIOSO	118,250.40
51512162	IMPRESORA MULTIFUNCIONAL HP LASERJET ENTERPRISE M880Z.	144,768.00
51512166	IMPRESORA EPSON LX350 MATRIZ DE PUNTO	39,938.62
51512176	IMPRESORA LASERJET A COLOR HP PRO 400	3,916.67
51512184	IMPRESORA HP PRO	19,253.68
51512185	IMPRESORA LASER SAMSUNG	10,399.00
51512186	IMPRESORA MULTIFUNCIONAL BROTHER	55,422.11
51512187	MINI IMPRESORA EPSON	51,229.77
51512189	IMPRESORA MULTIFUNCIONAL CANON	40,882.60

SISTEMA CONTABLE 2024
RELACIÓN DE BIENES MUEBLES QUE COMPONEN SU PATRIMONIO
CUENTA PÚBLICA AL 30 DE JUNIO DE 2024

Fecha: 18/07/2024

Código	Descripción del Bien	Valor en Libros
51512190	IMPRESORA MULTIFUNCIONAL XEROX	1,364,820.72
51512191	PROSETTER 74/102 HEIDERBERG	922,200.00
51512192	IMPRESORA ZEBRA	30,875.47
51512193	IMPRESORA EPSON	21,664.80
51512194	IMPRESORA MULTIFUNCIONAL LASER MONOCROMATICA	17,022.80
51512195	IMPRESORA DE CREDENCIALES	25,893.06
51512197	DUPLICADOR DIGITAL	80,438.80
51901001	CAJA FUERTE DIGITAL	4,999.00
51901002	CAJA FUERTE MANUAL	15,128.34
51901004	SISTEMA MAGNETICO	736,717.89
51901005	CONTROL PARA ALARMA	15,128.34
51901006	PROTECTOR (ENTRADA GIRATORIA)	8,740.00
51901008	EQUIPO DE SEGURIDAD PERSONAL	4,384.80
51901009	SISTEMA DE T. V. (CIRCUITO CERRADO)	217,888.43
51901010	TANDBERG VIDEO Y CAMARA, CONTROL INFRARROJO	146,289.84
51901017	SISTEMA DE SEGURIDAD PARA PUERTA DE BIBLIOTECA	856,262.95
51901020	CAMARA DE VIGILANCIA SONY 520TVL	8,143.20
51901021	KIT DE VIGILANCIA Y SEGURIDAD CCTV EPCOM HD DE 4 CANALES CON CAMARAS	84,213.21
51901022	SIMULADOR DE IMPACTO	29,000.00
51901026	EXTINTOR DE BIXIDO DE CARBONO	2,500.00
51901027	CODEC POLYCOM REALPRESENCE GROUP 500-720P	120,571.04
51901029	SISTEMA DE MANUAL DE ALARMA CONTRA INCENDIO	22,272.00
51901030	SISTEMA DE VIDEO GRABACION Y MONITOREO REMOTO VIA	5,324.40
51901032	EQUIPO DE SEGURIDAD PERIMETRAL CORPORATIVA	349,591.93
51901033	CAMARA BULLET IP PARA VIGILACIA	28,014.00
51901034	CAMARA TRAMPA	110,156.17
51901037	SISTEMA DE VIDEO VIGILANCIA	350,952.50
51901038	TORNIQUETE MECANICO PARA ENTRADA	24,847.20
51901039	TORNIQUETE ELECTRONICO	91,640.00
51901040	ANTENA ANTIRROBO PARA LIBROS	151,980.40
51901042	GRABADORA	9,810.12
51901043	EXTINTOR	54,261.90
51901045	DVR HIKVISION DE 24 CANALES	7,308.00
51901047	SISTEMA VLF 250	52,482.83
51901048	CIRCUITO CERRADO DE CAMARAS	78,676.00
51901049	EQUIPO NVR	108,207.41
51901050	CAMARA DE VIGILANCIA	136,126.00
51901051	COPIADORA MULTIFUNCIONAL	29,500.01
51902001	ASPIRADORA	5,999.00
51902004	HIDROLAVADORA	14,973.47
51902006	LAVADORA	50,000.00
51902007	DISPENSADOR PARA PAPEL	23,107.20
51902015	LAVADORA Y SENTRIFUGADORA WHIRLPOOL 19KG	11,938.41
51903001	COMPAGINADORA	165,809.02
51903002	COPIADORA HELIOGRAFICA DE PLANO	16,100.00
51903003	DUPLICADOR - IMPRESOR	96,826.53
51903005	FOTOCOPIADORA	130,578.52
51903009	MAQUINA MATRIZADORA	28,888.48
51903011	PRENSA OFFSET EQUIPADA	318,626.31
51903012	PICADORA DE ESTENCIL	18,748.24
51903016	COPIADORA, IMPRESORA, ESCANER	36,412.56
51903017	COPIADORA, IMPRESORA, FAX Y ESCANER	7,636.00
51903022	FOTO DOCUMENTADOR	31,599.46
51903024	FOTOCOPIADORA CANON IMAGERUNNER IR-1025J	38,869.00
51903027	FOTOCOPIADORA LASER CANON D530	5,220.00

SISTEMA CONTABLE 2024
RELACIÓN DE BIENES MUEBLES QUE COMPONEN SU PATRIMONIO
CUENTA PÚBLICA AL 30 DE JUNIO DE 2024

Fecha: 18/07/2024

Código	Descripción del Bien	Valor en Libros
51903030	COPIADORA MULTIFUNCIONAL RICOH MP-201SP	30,682.00
51903032	COPIADORA CANON IMAGECLASS D1320	7,199.10
51903034	FOTOCOPIADORA MULTIFUNCIONAL XEROX	81,286.61
51905003	CONTENEDOR DE GAS LP 30K	2,503.07
51905004	CONTENEDOR DE BASURA	8,500.00
51906001	DESTRUCTORA DE DOCUMENTOS	23,788.49
51906006	DESTRUCTORA DE DOCUMENTOS FELLOWES 79CI	5,220.00
51906007	DVR	10,409.84
51907002	CALCULADORA CIENTIFICA	27,999.93
51907003	CALCULADORA GRAFICA	76,135.41
51908001	CAJA REGISTRADORA	9,341.47
51909001	MAQUINA DE ESCRIBIR MECANICA	2,596.82
51909007	MAQUINA DE ESCRIBIR BROTHER GX67	4,800.00
51910009	RELOJ CHECADOR	24,469.43
51911003	GUILLOTINA	51,841.77
51911004	ENCUADERNADORA DE 3 ORIFICIOS	334,679.36
51911008	ENGARGOLADORA METALICA PARA ESPIRAL METALICO	5,698.00
51911009	ENGARGOLADORA ARILLO METALICO	23,395.32
51911010	ENGARGOLADORA PLASTICO PARA ESPIRAL PLASTICO	6,748.94
51911011	ENMICADORA	1,112.71
51911012	PLASTIFICADOR	9,013.70
51911019	ENGARGOLADORA GBC DUAL TWIN BINDER	9,280.00
51911023	ETIQUETADORA TRACK	15,268.50
51911024	GUILLOTINA HIDRAULICA	533,412.20
1242	Mobiliario y Equipo Educativo y Recreativo	41,116,181.89
52101005	CROMATOGRAFO	1,673,959.66
52101006	ESPECTOFOTOMETRO	2,430,459.51
52101007	ESPECTOFOTOMETRO ABSORCION ATOMICA	572,844.98
52101012	REVELADOR DE ROLLO DE PELICULA	22,563.00
52101018	LAMPARA	77,421.80
52101019	LENTE ESPECIAL PARA CAMARA FOTOGRAFICA	16,859.40
52101022	CROMATOGRAFO DE GASES PARA ESPECTROMETRIA DE MASAS	841,916.40
52101023	AMPLIFICADOR PODER BACKSTAGE CS8000	3,400.01
52101024	LENTE NIKKOR DX 55-200G ED AF	3,199.00
52101027	ESPECTROFOTOMETRO GENESIS 20 THERMO	37,514.87
52101028	TELEFOTO ULTRA ZOOM SIGMA 150-500MM. F5 6.3	11,040.00
52101029	ESPECTROFOTOMETRO	79,884.26
52101031	TELEPROMPTER	7,656.00
52101036	PAR LED SUPER BRIGHT CASE	17,850.00
52101039	RAMPA	32,480.00
52101040	LENTE DE REALIDAD VIRTUAL	65,385.57
52101041	PROYECTOR	34,684.74
52101042	BAFLE	442,656.00
52101044	REGULADOR	31,320.00
52101045	PANTALLA TLC	11,351.76
52102002	CAMARA DE FOTOCOMPOSICION	9,599.20
52102012	LECTOR DE MICROFILM	42,531.20
52102015	MEZCLADORA DE IMAGEN	29,427.81
52102017	SISTEMA DE ANALISIS DE IMÁGENES	87,584.64
52102018	CAMARA WEB	9,449.96
52103002	PANTALLA PARA PROYECCION	267,173.66
52103006	PANTALLA ELECTRICA	12,024.41
52103009	PANTALLA DE PROYECCION C/TRIPIE	12,075.60

SISTEMA CONTABLE 2024
RELACIÓN DE BIENES MUEBLES QUE COMPONEN SU PATRIMONIO
CUENTA PÚBLICA AL 30 DE JUNIO DE 2024

Fecha: 18/07/2024

Código	Descripción del Bien	Valor en Libros
52104001	PROYECTOR DE ACETATOS	8,113.54
52104012	PROYECTOR DE PELICULA	21,313.16
52104013	PROYECTOR DE LCD	15,461.52
52104017	PROYECTOR (CAÑON)	440,995.34
52104020	PROYECTOR POWER LITE 1761 3LCD 2600 LUM WXGA LAN USB	31,615.90
52104021	PROYECTOR TRC	16,817.69
52104022	PROYECTOR COMPACTO	27,900.00
52104038	PROYECTOR BENQ	820,045.62
52104039	VIDEOPROYECTOR EPSON	1,513,854.69
52104040	PROYECTOR SONY	37,919.18
52104041	PROYECTOR INFOCUS	16,511.34
52104042	PROYECTOR INTERACTIVO	27,292.48
52104045	SISTEMA DE VIDEOCONFERENCIA	386,098.05
52105003	PRECISION FILM-JOINER	10,288.22
52106001	AMPLIFICADOR-MEZCLADOR	13,044.36
52106002	MEZCLADORA YAMAHA DE 10 CANALES	8,105.40
52106004	MEZCLADORA YAMAHA DE 16 CANALES	6,610.00
52106008	APARATO DE SONIDO	14,778.00
52106012	BAFLE	570,321.09
52106014	CEREBRO PARA SONIDO (MEZCLADORA DE SONIDO)	23,200.00
52106015	REPRODUCTOR DE COMPACT DISC	7,400.00
52106016	CONSOLA	214,512.40
52106024	GRABADORA PORTATIL	7,350.01
52106026	RADIOGRABADORA SONY XPLD 770	2,299.00
52106035	RACK	21,819.72
52106041	MICROFONO	237,201.47
52106044	BOCINA	29,576.39
52106082	AURICULAR DINAMICO	19,278.60
52106099	BOCINAS BOSE SOUND DOCK10	7,199.20
52106105	BAFLE DATWORK AMPLIFICADO 15 JSB-136	3,950.00
52106110	IPAD APPLE 16 GB	40,353.42
52106111	RADIO GRABADORA ESTEREO CD/MP3/USB RIPPING	10,335.60
52106117	MICROFONO INALAMBRICO VHF	28,271.00
52106119	AMPLIFICADOR DE SONIDO AMBIENTAL INTER-R500	12,000.00
52106159	IPAD PANTALLA DE RETINA WIFI	65,243.88
52106162	BAFLE AUDIOBAHN 15 AMPLIFICADO PMS-15AER	8,280.00
52106174	IPAD APPLE 128 GB	50,083.69
52106188	AMPLIFICADOR PODER YAMAHA P5OOS	16,410.00
52106190	BAFLE YAMAHA	32,150.00
52106192	BAFLE AMPLIFICADO BKL	10,500.00
52106199	EQUIPO DE SONIDO PROFESIONAL	27,968.00
52106201	AMPLIFICADOR	108,317.70
52106202	JUEGO DE MICROFONOS INALAMBRICO	39,955.94
52106203	EQUIPO NVR HDMI	15,103.20
52106206	IPAD AIR APPLE 64GB	33,837.70
52106209	PAQUETE DE MICROFONO INALAMBRICO	40,894.05
52106210	SUBWOOFER	27,600.00
52106211	PROCESADOR AURICK	8,952.00
52106214	MEZCLADORA DE SONIDO	362,475.27
52106215	VIDEOPROYECTOR	1,779,822.48
52106217	BAFLE AMPLIFICADO	25,824.64
52106219	MONITOR BIAMPLIFICADO	14,200.00
52106222	MICROFONO INALAMBRICO	224,586.87
52106223	EQUIPO DE AUDIO PARA TEATRO EN CASA	27,474.56
52106225	BOCINAS	31,254.47

SISTEMA CONTABLE 2024
RELACIÓN DE BIENES MUEBLES QUE COMPONEN SU PATRIMONIO
CUENTA PÚBLICA AL 30 DE JUNIO DE 2024

Fecha: 18/07/2024

Código	Descripción del Bien	Valor en Libros
52106230	MEZCLADORA CON PODER INTEGRADO YAMAHA	10,672.00
52106231	MEZCLADORA DIGITAL	53,550.00
52106232	SNAKE 24 CANALES	9,600.00
52106233	MEDUSA	34,014.68
52106234	PROCESADOR DE AUDIO	29,232.00
52107001	TELEVISOR DE 19 PULGADAS	154,731.85
52107002	TELEVISOR DE 24 PULGADAS	8,988.00
52107009	TELEVISOR DE 40 PULGADAS	22,351.60
52107013	PANTALLA PLANA DE PLASMA	40,070.59
52107014	PANTALLA PLANA LCD	83,428.17
52107015	PANTALLA LED	2,719,565.34
52107016	SISTEMA DE TEATRO EN CASA	37,601.02
52107018	TELEVISOR DE 50 PULGADAS	40,737.56
52107026	TELEVISOR LCD SAMSUNG 32 HD	6,954.41
52107031	TELEVISOR LCD POLAROID 40 PULGADAS	4,999.00
52107033	PANTALLA SONY KDL-46X521 LED DE 42"	11,112.80
52107035	PANTALLA LED SHARP LC60LG55OU	20,998.99
52107036	TELEVISOR LED SAMSUNG 50"	68,690.00
52107039	SMART TV LED POLAROID 50" PTV5030ILED	8,482.50
52107040	PANTALLA LCD SONY DE 22"	25,053.90
52107043	TELEVISOR LED PHILIPS 23"	12,003.68
52107045	TELEVISION LED FHD LG 42"	16,800.04
52107048	TELEVISION SONY DE 40"	11,940.00
52107050	TELEVISION SMART TV VIZIO	8,699.40
52107051	TELEVISOR SAMSUNG SMART TV	927,802.83
52107052	PANTALLA LED LG	310,745.17
52107055	TELEVISOR HISENSE	16,223.21
52107056	PANTALLA SAMSUNG	754,553.06
52107058	SMART TV SHARP	65,549.30
52107059	SMART TV HISENSE	131,937.92
52107060	SOPORTE PARA TELEVISION	192,916.08
52107061	SMART TV LG	157,131.33
52107065	SMART TV JVC	58,447.16
52107067	SMART TV	2,393,389.19
52107068	TELEVISOR PLASMA 46	8,866.11
52201001	APARATO PARA EJERCICIO	7,360.00
52201010	CAMINADORA	14,476.80
52201015	SWITCH MACHINE	8,066.10
52201017	BANCO DE PECHO OLIMPICO DECLINADO	6,666.11
52201018	BANCO DE PECHO OLIMPICO INCLINADO	7,109.81
52201019	MAQUINA EXTENSION DE JALON DE 70 KG	15,835.91
52201020	PANTORRILLA SENTADO DE DISCO	7,356.31
52201021	PRENSA 45	16,634.57
52201022	RACK PARA MANCUERNAS DE 2 PISOS	6,202.69
52201023	BANCO PREDICADOR	6,227.36
52201024	PINO PORTA DISCOS	7,454.18
52201025	BARRAS OLIMPICAS CROMADAS PARA 500 LB	6,777.04
52201026	MANCUERNAS DE 1 KG	4,525.81
52201027	MANCUERNAS DE 2 KG	5,004.73
52201028	DISCO OLIMPICO DE 20 KG DE CARRETA	5,571.69
52201029	DISCO OLIMPICO DE 10 KG DE CARRETA	3,678.57
52201030	EJERCITADOR PARA ESTIRAMIENTO DE PIERNAS	12,739.60
52201031	BARRAS PARALELAS	27,320.42
52201032	CAMA DE ABDOMINALES DOBLES	21,780.04
52201033	EJERCITADOR TRIPLE DE CINTURA	21,706.06

SISTEMA CONTABLE 2024
RELACIÓN DE BIENES MUEBLES QUE COMPONEN SU PATRIMONIO
CUENTA PÚBLICA AL 30 DE JUNIO DE 2024

Fecha: 18/07/2024

Código	Descripción del Bien	Valor en Libros
52202003	TABLERO PROFESIONAL	15,000.00
52301001	CAMARA FOTOGRAFICA DIGITAL SONY CYBER-SHOT DSC-TX20 16.0 MEGAPIXELS	49,675.42
52301002	CAMARA FOTOGRAFICA DIGITAL SONY ALPHA SLT-A 65 V 24.3 MEGAPIXELS	51,586.02
52301007	CAMARA FOTOGRAFICA DIGITAL CANON EOS REBEL T3i 18.0 MEGAPIXELS	9,649.97
52301027	FOTOMETRO	17,595.00
52301035	CAJA DE LUZ	35,880.00
52301040	ADAPTADOR MATTE BOX 4x4 PARA CAMARA	13,276.06
52301062	CAMARA FOTOGRAFICA DIGITAL NIKON D3200 24MP NEGRA	10,499.00
52301066	CAMARA FOTOGRAFICA OLYMPUS 6020 NEGRO	3,999.00
52301073	CAMARA FOTOGRAFICA DIGITAL REFLEX ALPHA37	11,249.55
52301094	CAMARA DIGITAL AXIOCAM ERC5S CARL ZEISS	21,656.04
52301098	CAMARA FOTOGRAFICA DIGITAL SONY DSC-H70	33,284.58
52301110	LENTE NIKON AF-S NIKOR 24-120	13,200.00
52301120	CAMARA NIKON NH 23	8,517.99
52301122	CAMARA DIGITAL NIKON D610	51,540.36
52301125	LENTE 10-24 MM NIKON	13,799.59
52301128	CAMARA FOTOGRAFICA DIGITALCANON EOS T5i	17,350.00
52301137	CAMARA DIGITAL CANON EOS	211,464.09
52301139	CAMARA DIGITAL NIKON	210,175.86
52301140	CAMARA SONY DE TRES SENSORES DE IMAGEN	239,666.10
52301141	CAMARA ROBOTICA SONY	181,403.82
52301142	VIDEOCAMARA DIGITAL SONY	97,182.48
52301143	FLASH PARA CAMARA	22,425.30
52301144	CAMARA DIGITAL	356,782.52
52301146	CAMARA CANON POWERSHOT	73,104.00
52301147	CAMARA DIGITAL SONY CYBERSHOT	6,960.00
52301148	CAMARA DIGITAL GO PRO	22,400.01
52301149	CAMARA DIGITAL CANON	99,297.98
52301152	CAMARA DE VIDEO	351,116.03
52301158	MANFROTTO PARA VIDEO	36,221.82
52301161	SISTEMA DE VIDEOCONFERENCIA	12,586.00
52302004	VIDEO CAMARA DIGITAL SONY HANDCAM	35,795.76
52302017	FILMADORA DIGITAL PANASONIC HDC-HS900-DISCO DURO 220GB	212,373.46
52302025	VIDEO PROYECTOR	514,373.98
52302026	VIDEO RECORD CON CAMARA	31,605.00
52302036	CONTROLADORA DE VIDEO	6,990.00
52302041	CONVERTIDOR DE VIDEO	10,288.22
52302057	EQUIPO DE VIDEOCONFERENCIA	674,243.96
52302069	VIDEOPROYECTOR BENQ MX660	32,034.56
52302081	VIDEOPROYECTOR OPTOMA TX762 4000 ANSI LUMENES	22,736.00
52302088	VIDEOPROYECTOR EPSON POWER W	7,909.84
52302095	VIDEOPROYECTOR BENQ MW512	6,960.00
52302097	SISTEMA DE VIDEO CONFERENCIA SONY OARA FULL HD Y VIDEO	56,149.44
52302101	VIDEOCAMARA CANON VIXIA HFR 300	6,728.00
52302104	PROYECTOR SONY SX125 TIRO CORTO 2600 LUMENES	15,552.36
52302105	VIDEOPROYECTOR BENQ MX511 (ALCANCE MEDIO) 2700 ANSI LUMENES	9,766.27
52302109	PROYECTOR HITACHI CP-WX8	10,120.05
52302125	VIDEOCAMARA PROMPTER PEOPLE PRO-17	16,759.60
52302148	VIDEOPROYECTOR BENQ DLP-MS517	16,000.00
52302154	VIDEOPROYECTOR BENQ MX662	49,464.00
52302156	VIDEOCAMARA SONY NEX EA50UH	59,880.02
52302157	VIDEOCAMARA SONY DCR-SX22/BC	2,499.00
52302166	VIDEOPROYECTOR SONY VPL-DX140	32,100.60
52302168	VIDEOPROYECTOR SONY VPL-DX100	286,363.15
52302169	PROYECTOR HITACHI CP--X252	8,999.20

SISTEMA CONTABLE 2024
RELACIÓN DE BIENES MUEBLES QUE COMPONEN SU PATRIMONIO
CUENTA PÚBLICA AL 30 DE JUNIO DE 2024

Fecha: 18/07/2024

Código	Descripción del Bien	Valor en Libros
52302170	PROYECTOR BENQ MX720 XGA 3500 LUMENES	40,801.68
52302176	VIDEOPROYECTOR SONY VPL-EX242	7,620.01
52302189	PROYECTOR BENQ MS504	8,824.64
52302192	PROYECTOR BENQ MX822 ST 3500 LUMENES	10,335.60
52302198	VIDEOPROYECTOR POWERLITE S18 3000 LUMENES	78,674.40
52302204	VIDEOCAMARA CANON VIXIA HF G30	22,239.99
52302206	VIDEOCAMARA PANASONIC AG-AC8	19,236.05
52302208	VIDEOPROYECTOR EPSON POWERLITE X24+XGA 3500 LUMENEVIDEOPROYECTOR EPSON POW	77,162.13
52302209	VIDEOPROYECTOR POWERLITE W17 2800 LUMENES WXGA	8,133.08
52302210	PROYECTOR BENQ JOYBEE GP3	7,920.00
52302211	VIDEOPROYECTOR BENQ	166,745.07
52302212	VIDEOPROYECTOR EPSON	92,681.66
52302213	VIDEOPROYECTOR OPTOMA	27,248.40
52302214	SISTEMA DE VIDEO VIGILANCIA	11,192.01
52302216	VIDEOPROYECTOR VIEWSONIC	22,740.00
52302219	VIDEOCAMARA CANON	131,664.21
52302220	EQUIPO TRICASTER MULTI-STANDAR EDUCATIVO	289,455.30
52302223	VIDEOPROYECTOR ACER	6,400.00
52302225	DRONE	336,639.07
52302228	CAMARA DE ALTA VELOCIDAD	453,096.00
52302229	VIDEOCAMARA DIGITAL GO PRO	22,897.00
52302230	OSMO POCKET	14,499.00
52302231	SWITCHER DE VIDEO	32,000.00
52302232	TARJETA DE VIDEO EXPANSIVA DE PANTALLA	8,500.01
52302233	CÁMARA PARA VIDEOCONFERENCIA INTEGRADO	27,736.00
52901025	SIMULADOR DE CANALIZACIÓN VENOSA CENTRAL	74,826.00
52901026	SIMULADOR DE CRICOTIROTOMIA	41,527.00
52901028	SIMULADOR DE EXAMEN DE OIDO	108,456.00
52901030	SIMULADOR MEDICO	37,323.00
52901032	SIMULADOR DE ENTRENAMIENTO	26,994.00
52901033	BRAZO PRACTICA VENOPUNCION	85,956.00
52901034	SIMULADORES DE DILATACION	86,904.00
52901039	SIMULADOR DE EXAMEN DE MAMA	16,453.86
52901040	JUEGO DE MODELO DE CATÉTER MASCULINO Y FEMENINO	14,198.71
52901041	TEMPLETE	135,437.54
52901046	CARPA	40,000.00
52902002	MESA PARA BIBLIOTECA	8,062.00
52902003	MODULO DE ESTUDIO INDIVIDUAL	255,866.24
52902005	MODULO DE TRABAJO Y LECTURA EN EQUIPO	230,275.08
52902006	MODULO DE LECTURA TRIPLE	47,710.80
52902007	MODULO DE TRABAJO PARA CUATRO USUARIOS	18,319.92
52902008	CARRO PORTALIBROS METALICO	33,794.28
52903001	BALANZA ANALITICA	1,381,632.75
52903004	BALANZA GRANATARIA	2,953.00
52903005	BALANZA DE HUMEDAD	105,506.66
52903006	BALANZA DE PRESION	23,000.00
52903008	BALANZA DE PRECISION	43,592.24
52903009	BALANZA DIGITAL	7,225.22
52903012	AUTOBALANZA	53,419.80
52904003	BASCULA CON ESTADIMETRO	3,420.00
52904005	BASCULA DE PISO	8,042.08
52904017	BASCULA PARA CARGA DE 500 KILOGRAMOS	10,471.55
52904023	BASCULA PEDIATRICA MANUAL	6,000.00
52904026	BASCULA ELECTRONICA 100KG	4,999.99
52904031	BASCULA PARA BEBE	6,000.00

SISTEMA CONTABLE 2024
RELACIÓN DE BIENES MUEBLES QUE COMPONEN SU PATRIMONIO
CUENTA PÚBLICA AL 30 DE JUNIO DE 2024

Fecha: 18/07/2024

Código	Descripción del Bien	Valor en Libros
52905001	ESQUELETO HUMANO	66,793.74
52905002	MANIQUI	525,498.50
52905004	MODELO ANATOMICO	125,128.65
52905005	RESTIRADOR	44,523.40
52905007	CRANEO DIDACTICO DE LUJO 7 PARTES	8,848.94
52905010	MODELO PARA AUTOEXAMINACION DE MAMAS PARA COLGAR	8,396.54
52905011	MODELO PARA LA PALPACION DE MAMA PARA COLGAR	7,232.37
52905013	ADAN CPR MANIKIN WITH ELECTRONICS(TORSO ELECTRONICO)	39,230.32
52905014	CPR BILLY WITH ELECTRONICS (MANIQUIES DE NIÑOS ELECTRONICOS)	40,915.04
52905015	CPR CATHY NEWBORN WHIT ELECTRONICS (MANIQUIES DE NIÑAS ELECTRONICOS)	40,915.04
52905016	SIMULADOR DE PACIENTE HUMANO INALAMBRICO(MMP 480)	843,264.65
52905017	TORSO ENTRENADOR ADULTO MANEJO DE LAS VIAS AREAS	45,390.57
52905018	ENTRENADOR DE RETINOPATIA DIABETICA	11,651.46
52905019	SIMULADOR PROSTATICO	12,013.25
52905022	MANIQUI HAMBRE	43,247.67
52905023	CHESTER CHEST CON BRAZO AVANZADO	12,573.55
52905024	DELUXE IV BRAZO PARA PRACTICAS	14,415.90
52905025	ADVANCE CABEZA INFANTIL PARA INTUBACION	24,675.86
52905026	SIMULADOR INALAMBRICO NEONATAL	135,720.00
52905044	AREA DE JUEGO OFICIAL PARA VRC	16,510.66
52905046	MODULO DE LA MEDULA ESPINAL	36,553.92
52905047	CEREBRO DE LUJO CON ARTERIAS	25,841.08
52905055	JUEGO ENSAMBLADO CON 2 RESBALADILLAS	20,000.00
52905057	CASITA INFANTIL	14,000.00
52905059	MATERIAL DIDACTICO	12,288.00
52905060	TITERES/MARIONETAS	9,000.57
52905062	MANIQUI DE OBSTETRICIA	17,746.84
52905063	MANIQUI ADULTO	14,326.00
52905064	MANIQUI BEBE	13,334.20
52905065	ENTRENADOR PROFESIONAL AED	34,428.80
52905066	ROBOT LEGO MINDSTORMS	18,897.00
52905067	LABERINTO DE ESTIMULACION MESA DE MADERA	19,200.00
52905068	MANIQUI SIMULADOR DE PARTO	299,874.00
52905069	CPR SAVERS PRESTAN MANIQUI DE ENTRENAMIENTO PARA NIÑOS	14,431.49
52905070	SIMULADOR REANIMACION CARDIOPULMONAR RCP	33,930.00
52905071	DISPOSITIVO DE ENTRENAMIENTO DESFIBRILADOR EXTERNO	37,323.00
52905072	SET DE SIMULADOR DE CATETERISMO MASCULINO Y FEMENINO	71,868.00
52905073	KIT DE SIMULACION DE LESION BASICO	21,692.00
52905074	KELLY MANIQUI DE ENTRENAMIENTO DE ENFERMERIA	422,053.00
52906009	GUIARRA CLASICA	6,120.00
52906010	GUIARRA ACUSTICA	5,699.00
52906025	ENTRENADOR AINTIASFIXA ACT+FAST	39,376.00
52907002	BATERIA	15,000.00
52907003	MARIMBA	4,025.00
52907006	PIANO	17,551.97
52907008	TECLADO MUSICAL	25,151.49
52907009	CONGA SIMPLE	16,425.60
52907013	CAMPANA	43,080.38
52907030	BATERIA ELECTRICA	5,800.00
52907031	BATERIA TAMA (BATERIA ACUSTICA)	18,663.79
52907035	MARIMBA DE 5 1/2 OCTAVAS	14,964.00
52907036	MARIMBA DE 4 1/2 OCTAVAS	14,964.00
52907049	TECLADO MUSICAL DIGITAL CASIO CTK	12,994.95
52907050	BATERIA YAMAHA PROFESIONAL	7,052.00
52907052	CABEZA MOVIL LED	42,464.00

SISTEMA CONTABLE 2024
RELACIÓN DE BIENES MUEBLES QUE COMPONEN SU PATRIMONIO
CUENTA PÚBLICA AL 30 DE JUNIO DE 2024

Fecha: 18/07/2024

Código	Descripción del Bien	Valor en Libros
52907053	CONTROLADOR DE LUCES	2,650.00
52907054	BATERIA DRUMCO	29,224.75
52907057	KIT DE INSTRUMENTOS MUSICALES	10,000.00
52909001	MESA PARA COMPUTADORA	72,152.18
52909002	MESA PARA LABORATORIO	1,071,947.13
52909005	MESA MAYO	74,750.00
52909010	MESA OPTICA	7,435.14
52909014	MESA PARA LABORATORIO DE 2.40X1.00X0.97 MTS DE 8 GAVETAS	496,355.41
52909017	ESCRITORIO	25,950.00
52909018	MESA INTERACTIVA	1,350,000.63
52910001	PIZARRON ACRILICO	32,689.99
52910006	PIZARRON ELECTRONICO	102,280.31
52910007	PIZARRON INTERACTIVO	191,640.76
52910008	PIZARRON INTERACTIVO INALAMBRICO	38,400.00
52910013	PIZARRON BLANCO	6,791.80
52910015	PIZARRON BLANCO 90 X 1.20 MARCA ESCO	14,999.96
52910018	PIZARRON ELECTRONICO INTERACTIVO SMART BOARD 87" EN DIAGONAL CON VIDEOPROYECTOR	140,398.28
52910020	PIZARRON INTERACTIVO EBEAM EDGE USB	9,331.80
52911007	TRIPIE TRI-M PARA ROTAFOLIO	119,115.76
52913001	BUTACA PARA AUDITORIO	21,296.16
52914007	SILLA CON PALETA DE METAL	23,262.80
52914008	SILLA CON PALETA DE MADERA	77,675.63
52914009	SILLA CON PALETA DE PLASTICO	184,786.61
52914010	SILLA CON PALETA METAL MADERA	617,361.75
52914012	SILLA CON PALETA ACOJINADA	192,711.50
52914016	SILLA DE CONCHA CON PALETA	81,938.35
52914019	ESTUDIO GREEN SCREEN PROFESIONAL	47,605.94
52914020	CONTENEDOR DE BASURA	155,904.00
1243	Equipo e Instrumental Médico y de Laboratorio	62,158,908.19
53101001	ACID-BASE ANALYSER	578,028.20
53101002	CONTADOR DE CELULA	416,831.00
53101004	AUTOCLAVE	1,090,848.17
53101006	BAÑO CALIENTE	22,547.34
53101007	BAÑO MARIA	143,801.73
53101008	BLODD-MICROSYSTEM	19,488.00
53101010	CAMPANA DE EXTRACCION O BASE PARA CAMPANA	225,677.81
53101011	CAMPANA DE FLUJO	284,896.25
53101014	CENTRIFUGA	181,443.44
53101015	COLORIMETRO	128,018.27
53101017	CONTADOR DE COLONIA	57,396.54
53101026	ANALIZADOR DE OXIGENO DISUELTO	28,256.58
53101028	SISTEMA DE DIGESTION DE MUESTRA	219,959.64
53101033	MICROSCOPIO ESTEREOS C LUXEO 4Z LABOME	6,799.60
53101034	KIT 7500FAST REAL TIME PCR (INSTRUMENTO DE DIAGNOSTICO RAPIDO MODELO 7500	390,000.00
53101035	KIT GENETIC ANALYZER, 100/120 (WIN) 310 (ANALIZADOR DE GENETICA HUMANA, ANIMAL ,ADN I	592,789.45
53101036	SW, SEQA, SS & GM (W/ROYALTY) (EQUIPO DE ANALISIS EN SECUENCIA CON IDENTIFICADOR M	111,595.68
53101041	AUTOCLAVE VERTICAL ELECTRICA 39 LTS	9,516.97
53101043	CONTADOR DE COLONIAS CON LAPIZ ELECTRONICO	14,987.84
53101044	LECTOR DE ELISA PARA LABORATORIO	137,272.08
53101045	EQUIPO ANALIZADOR DE FIBRA	712,216.87
53101046	SISTEMA DE EXTRACCION DE SOLVENTES	206,184.95
53101047	EQUIPO MEDICO 32 CANALES DIGITAL EEG NEUROSCAPE EEG-32	25,023.68
53101048	BAÑO SECO	11,943.36

SISTEMA CONTABLE 2024
RELACIÓN DE BIENES MUEBLES QUE COMPONEN SU PATRIMONIO
CUENTA PÚBLICA AL 30 DE JUNIO DE 2024

Fecha: 18/07/2024

Código	Descripción del Bien	Valor en Libros
53101049	CRYOVESSELLOCATORJR	68,640.66
53101050	AUTOCLAVE VERTICAL	511,514.71
53101051	BOMBA PERISTALTICA DIGITAL	54,792.02
53101052	CABEZAL PARA BOMBA PERISTALTICA	7,187.18
53101053	FLUJOMETRO	16,018.44
53101054	CAMPANA PCR	129,030.98
53101055	ANALIZADOR AUTOMATIZADO (PARA USO QUIMICO CLINICO)	192,000.00
53101057	INCUBADORA	936,880.85
53101059	EQUIPO PARA PLACA CALIENTE	15,452.83
53101061	THERMOBLOCK	10,000.00
53101062	MICROSCOPIO	2,410,061.71
53101064	KIT COMPLETO PARA ACIDEZ TOTAL Y BRIX	11,919.08
53101066	13 LITER FISHER	57,699.56
53101067	FLAMOMETRO	245,000.00
53101068	GENERADOR DE FUNCIONES ARBITRARIA	61,490.65
53101069	ANALIZADOR DE ESPECTROS OPTICO	158,713.98
53101070	FOTOMETRO	40,000.00
53101071	MUFLA	170,000.00
53101072	ESPECTROFOTOMETRO	60,000.00
53101073	CONTROLADORA DE VACIO	63,800.00
53101074	CARRO CAMILLA	8,631.00
53101075	CITOMETRO	195,000.00
53101076	EQUIPO ANALIZADOR DE LECHE	35,100.00
53101077	ESPECTOFOTOMETRO	670,179.00
53101078	ESQUILADORA	18,200.00
53101079	MESA DE CIRUGÍA HIDRÁULICA VETERINARIA	136,500.00
53101080	RAYOS X	390,000.00
53101083	EQUIPO DE INSEMINACION ARTIFICIAL CON TERMO	75,400.00
53101103	CAMPANA DE EXTRACCION	93,844.00
53101104	UNIDAD DE SUMINISTRO Y MEDICIÓN ELÉCTRICO	9,800.02
53102008	ELECTROEYACULADOR	294,750.84
53102009	EQUIPO DE CIRUGIA MENOR	172,041.03
53102021	PLACA DE AGITACION MAGNETICA	7,436.76
53102023	ELECTROCARDIOGRAFO	654,557.17
53102024	ELECTROCAUTERIO	123,233.76
53102028	TERMOBAÑO	7,121.81
53102029	THERMO	334,738.99
53102033	ESTEREOSCOPIO	127,638.80
53102035	TANQUE DE OXIGENO	9,512.00
53102038	TRANSDUCTOR TRANSVAGINAL	31,367.95
53102039	TERMOAGITADOR MAGNETICO	78,752.40
53102042	ESTUCHE DE DIAGNOSTICO	30,220.05
53102048	DETECTOR DE GESTACION	7,728.00
53102049	MESA PARA CIRUGIA DE ACERO INOXIDABLE	90,944.00
53102051	MESA VETERINARIA PARA OPERACION	114,006.33
53102053	EQUIPO KJELDHAL	649,784.63
53102054	MESA DE EXPLORACION PEDIATRICA, CON GABINETE	8,520.00
53102057	TERMO CRIOGENICO PARA INSEMINACION ARTIFICIAL	155,739.58
53102058	CAJA PARA INSEMINACION ARTIFICIAL	8,226.00
53102064	TERMOAGITADOR CON CONTROL DIGITAL	12,033.84
53102068	TERMO CRIOGENICO XC20 MILLENIUM DE 20 KG PARA INSEMINACION ARTIFICIAL	16,800.00
53102069	MESA DE EXPLORACION	8,820.64
53102071	SAMPLE TRAY GELDOC EZ	22,226.76
53102073	BAÑO PARA TEJIDOS	7,457.71
53102074	POTENCIOSTATO	134,947.72

SISTEMA CONTABLE 2024
RELACIÓN DE BIENES MUEBLES QUE COMPONEN SU PATRIMONIO
CUENTA PÚBLICA AL 30 DE JUNIO DE 2024

Fecha: 18/07/2024

Código	Descripción del Bien	Valor en Libros
53102075	ESTACION DE EMERGENCIA REGADERA CON LAVAJOS	45,766.18
53102076	MESA ISLA DE TRABAJO PARA LABORATORIO	220,000.00
53102078	CONGELADOR PARA LABORATORIO	30,821.82
53102079	ULTRACONGELADOR PARA LABORATORIO	1,014,068.81
53102080	THERMO CIENTIFIC	11,444.30
53102084	BAÑERA DE ACERO INOXIDABLE PARA ANIMALES	36,507.52
53102085	EQUIPO PARA CIRUGIA	33,519.36
53102088	CABINA DE BIOSEGURIDAD	1,103,083.77
53102090	PLATO CALIENTE C/AGITACION MAGNETICA	15,798.58
53102092	JUEGO DE CONSULTORIO VETERINARIO	33,060.00
53102096	UNIDAD DE DIAGNOSTICO	72,000.00
53102099	TABLETEADORA	59,999.00
53102100	BIOIMPRESORA	347,768.00
53102101	DEFIBRILADOR	64,746.70
53102102	PLACA CALEFACTADA	29,994.00
53201005	BANCO HIDRAULICO	16,037.44
53201007	IMPACTO DE CHORRO	7,684.81
53201008	FLUJO DE CHORRO LIBRE Y ORIFICIO	10,366.54
53201010	APARATO DE BERNOULLI	6,868.66
53201011	APARATO DE OSBORNE REYNOLDS	9,211.16
53201012	PERDIDA DE ENERGIA EN TUBERIA	28,654.20
53201013	UNIDAD DE DEMOSTRACION BOMBAS SERIE/PARALELO	27,862.09
53201014	CONSOLA DE INTERFASE	37,968.90
53201017	POROMETRO	32,224.09
53201020	MEDIDOR DE AREA FOLEAR	33,775.66
53201022	COLECTOR DE DATOS	6,990.43
53201023	SENSOR QUATA	33,125.48
53201029	MEDIDOR DE PRESION	29,839.41
53201030	SENSOR DE TEMPERATURA Y HUMEDAD	164,330.47
53201031	SENSOR DE VELOCIDAD Y DIRECCION DEL VIENTO	14,144.00
53201032	VARI- HEAT PARA DQO	12,562.44
53201036	UNIDAD DE SERVICIO DE TURBINA	55,983.24
53201037	CALIBRACION DE PESO MUERTO	8,596.94
53201045	MEDIDOR DE CLOROFILA MINOLTA	79,505.02
53201049	DERMATOSCOPIO	21,722.62
53201051	MEDIDOR DE COMPACTACION DE SUELO	15,000.00
53201052	ANALIZADOR	1,303,594.83
53201054	SENSOR GALVANICO	6,143.98
53201055	USB DAQ	38,280.00
53201056	COLORIMETRO	86,901.42
53201057	CAVITRON/ESCALADOR PERIODONTAL/ESCARIADOR DENTAL	9,100.00
53201058	MEDIDOR DE CLOROFILA	9,708.00
53201059	MEDIDOR DE NUTRIENTES EN EL SUELO	11,050.00
53201060	OLLA DE ACERO INOXIDABLE	9,100.00
53201061	PISTOLA DE INSEMICACIÓN ARTIFICIAL CON CÁMARA	17,290.00
53201063	ANALIZADOR DE TIRAS DE ORINA	32,500.00
53201064	ANALIZADOR DE SEMEN	73,629.00
53201077	DUROMETRO	23,548.00
53202001	ANEMOMETRO	11,542.00
53202002	EQUIPO DE ANALISIS DE SUELO	55,820.22
53202005	OLLA PARA MEDIR AIRE INCLUIDO DE CONCRETO FRESCO	19,004.51
53202009	TORNO EXTRACTOR Y TALLADOR DE SUELO	7,041.67
53202011	MAQUINA DIGITAL PARA ENSAYO DE CORTE DIRECTO	41,797.39
53202013	EXTRACTOR PARA DETERMINAR FIBRA CRUDA	112,792.37
53202014	EXTRACTOR DE GRASA	101,371.47

SISTEMA CONTABLE 2024
RELACIÓN DE BIENES MUEBLES QUE COMPONEN SU PATRIMONIO
CUENTA PÚBLICA AL 30 DE JUNIO DE 2024

Fecha: 18/07/2024

Código	Descripción del Bien	Valor en Libros
53202016	MAQUINA UNIVERSAL PARA TENSION COMPRESION	110,625.37
53202017	MARCO DE PESAS	13,885.61
53202024	LECTOR DIGITAL PARA PRENSA HIDRAULICA	98,547.27
53202025	TRANSDUCTOR DE PRESION	55,742.41
53202026	UNIDAD DE ADQUISICION DE DATOS	102,288.61
53202028	ANILLO DE CARGA TRANSDUCTOR	8,111.39
53202029	PANEL DE CONTROL	191,151.97
53202032	COPA DE CASAGRANDE ELECTRICA	40,425.98
53202033	DATALOGUER	110,728.92
53202043	ODOMETRO DE SUCCION	19,593.70
53202044	BASTIDOR DE CONSOLIDACION	19,798.34
53202052	MEDIDOR GATOR EYES PUNTERO LASER PARA FORCIPULA	41,588.90
53202053	MEDIDOR DE CONDUCTIVIDAD	20,880.00
53202056	MUESTREADOR PARA SUELOS	11,321.60
53202058	THERMAL IMAGER	157,712.67
53202059	STEPONE PLUS	555,834.65
53202060	SOUND METER (SONOMETRO)	36,176.49
53202063	REGULADOR PARA TANQUE DE OXIGENO	19,848.88
53202064	AUDIOMETRO	55,867.46
53202068	CONTROL DE CO2	30,067.20
53202076	GIROSCOPIO	24,016.64
53202078	BASCULA	22,578.00
53202080	PUERTA INTERNA PARA INCUBADORA	9,218.60
53202081	CAMARA DE INCUBACION	8,072.37
53202082	TEXTUROMETRO	598,999.94
53202083	AUTOCLAVE VERTICAL	157,576.72
53202084	CONDUCTIMETRO	14,848.00
53202085	CUANTIFICADOR DE BIOXIDO DE CARBONO	36,888.00
53202086	CROMATOGRAFO	361,920.00
53202087	ANTROPOMETRO	8,026.27
53202089	PARRILLA DE CALENTAMIENTO CON AGITACION	285,055.96
53202090	BALANZA	143,428.48
53202091	REFRIGERADOR FARMACEUTICO	186,049.97
53202092	CONGELADOR DE BAJA TEMPERATURA	136,339.48
53202094	CAMARA DE ENVEJECIMIENTO	120,258.60
53202095	PANEL DE MEDICION	26,013.00
53202097	MINI VERTICAL BLOTTER DCX-700 MCA	14,503.24
53202098	GEL DOC EZ UV SAMPLE TRAY	32,614.24
53202099	PARRILLA DE CALENTAMIENTO DIGITAL	24,390.00
53202100	CONGELADOR	33,196.88
53204002	CAMARA TRIAXIAL	20,994.86
53204003	BOMBA CALORIMETRICA	279,705.70
53204005	DESIONIZADOR	94,093.34
53204007	ESTERILIZADOR	128,972.93
53204014	MICROMETRO	85,725.43
53204015	MICROSCOPIO	1,863,705.96
53204016	MUFLA ELECTRICA	11,275.20
53204017	OSCILOSCOPIO	289,581.96
53204018	OXIMETRO	98,161.23
53204020	POLARIMETRO	216,698.00
53204021	POTENCIOMETRO	87,965.34
53204022	PURIFICADOR	86,587.43
53204026	ELISOMETRO	16,744.00
53204027	MICROPIPETA	43,693.21
53204029	CONCENTADOR DE VACIO	33,936.50

SISTEMA CONTABLE 2024
RELACIÓN DE BIENES MUEBLES QUE COMPONEN SU PATRIMONIO
CUENTA PÚBLICA AL 30 DE JUNIO DE 2024

Fecha: 18/07/2024

Código	Descripción del Bien	Valor en Libros
53204031	TERMOCICLADORA	1,723,276.20
53204032	ANALIZADORA DE GELES	189,787.14
53204034	MEDIDOR DE MESA DE IONES	10,879.80
53204035	MEDIDOR DIGITAL	52,362.44
53204036	TANQUE CRIOGENICO	7,263.17
53204038	AGITADOR MAGNETICO	174,646.05
53204039	TERMOMETRO	20,566.80
53204043	SOPORTE UNIVERSAL DE LABORATORIO	10,124.02
53204066	CAMPANA DE FLUJO LAMINAR	996,938.88
53204067	ESTUFA DE INCUBACIÓN	52,260.32
53204068	TRANS-BLOT-SD	6,979.11
53204072	ROTAVAPOR	195,305.70
53204074	MEZCLADOR PARA 12 TUBOS	6,747.50
53204075	LAMPARA DE LUZ ULTRAVIOLETA	45,684.99
53204077	ESPECTROLINE ULTRAVIOLETA	8,061.14
53204078	MEDIDOR DE OXIGENO	34,804.36
53204079	VORTEMP	15,405.40
53204081	LAVADOR DE PLACAS	14,987.20
53204082	LECTOR DE MICROPLACAS	83,420.00
53204083	JUEGO DE TAMICES	40,740.40
53204084	ESTEROMICROSCOPIO	203,905.79
53204085	BOMBA CENTRIFUGA	7,598.93
53204086	SISTEMA PORTATIL DE FOTOSINTESIS	70,482.93
53204087	LAVADOR DE PIPETAS	36,525.38
53204088	CAMARA AMBIENTAL	17,466.24
53204090	ROTOVAPOR	442,568.04
53204091	FUENTE DE ELECTROFORESIS	15,533.50
53204094	AGITADOR ELECTROMECHANICO	8,121.08
53204098	CILINDRO PARA LABORATORIO	9,860.00
53204100	COLUMNA CAPILAR INNOVAX INNOPHASE	9,857.68
53204113	VIGA VENKELMAN	10,155.84
53204118	BIORREACTOR	39,300.12
53204120	FERMENTADOR	221,045.76
53204121	MINICENTRIFUGA	137,384.16
53204128	MUFLA DIGITAL	50,506.99
53204134	INDICADOR DIGITAL TEST PILOT	29,000.00
53204135	COMPRESOMETRO PARA RELACION POISSON	43,384.00
53204136	APARATO PARA PRUEBA DE ULTRASONIDO PUNDIT LAB	38,558.40
53204137	DISPOSITIVO PARA PRUEBA DE BLOKS	31,180.80
53204138	DISPOSITIVO PARA PRUEBA DE VIGAS A FLEXION	21,900.80
53204140	TESS ADVANCED FISICA SET OPTICA MEZCLA DE COLORES PHYWE	11,261.92
53204141	TESS ADVANCED FISICA SET ELECTRONICA PHYWE	32,440.61
53204143	DEMOSTRACION DE FISICA MECANICA 1 SIN TABLERO PHYWE	63,530.78
53204144	JUEGO BASICO DE MECANICA ADHESIVA PHYWE	24,450.75
53204145	SET MAGN-HELD COMPONENTS ELECTRICAS COMPACTA PHYWE	14,327.09
53204146	SET MECANICA 2 EN PANEL MAGNETICO PHYWE	84,399.77
53204147	TESS ADVANCED FISICA SET CALOR WE1 PHYWE	16,348.79
53204149	OSCILOSCOPIO DIGITAL, TEKTRONIC, TDS1002C-EDU	12,293.96
53204152	MICROSCOPIO BINOCULAR DE LUZ	686,026.37
53204161	BAÑOS CON TINA DE ACERO INOXIDABLE LAB-TECH LWB-111D	9,570.00
53204163	TELESCOPIO CELESTRON EDGEHD CGEM 925	32,444.81
53204166	CAMARA TERMOGRAFICA INDUSTRIAL-COMERCIAL IMAGER 9HZ	63,858.00
53204169	MICROSCOPIO INVERTIDO TRINOCULAR	93,272.34
53204171	AGITADOR DE PLATAFORMA SHKE2000 LABLINE	36,888.00
53204172	AGITADOR PARA 9 MATRACES DE 250ML. LABLINE	16,321.20

SISTEMA CONTABLE 2024
RELACIÓN DE BIENES MUEBLES QUE COMPONEN SU PATRIMONIO
CUENTA PÚBLICA AL 30 DE JUNIO DE 2024

Fecha: 18/07/2024

Código	Descripción del Bien	Valor en Libros
53204173	MEDIDOR DE HUMEDAD Y TEMPERATURA	88,105.72
53204176	MICROSCOPIO BIOLOGICO ECLIPSE NIKON E100	227,589.89
53204177	MICROSCOPIO BIOLOGICO PREMIERE	62,351.74
53204180	AGITADOR DE PLACA	11,898.28
53204181	PLANTA PURIFICADORA DE AGUA	286,115.48
53204182	MICROSCOPIO STEREOSCOPICO	41,888.40
53204183	ANALIZADOR DE BIOQUIMICA SEMIAUTOMATICO	34,104.00
53204184	AGITADOR DIGITAL	98,176.39
53204185	MODULO DE PURIFICACION SMARTPAK	17,991.60
53204186	EQUIPO PARA DEMOSTRAR CAVITACION	29,436.76
53204188	VISCOSIMETRO	45,727.20
53204189	CORNERSTONE	144,820.93
53204191	ACELEROGRAFO DIGITAL	148,751.00
53204192	ESPECTROFOTOMETRO	1,315,724.91
53204195	AGITADOR VORTEX	93,259.96
53204196	ROTOR	809,759.19
53204197	MIXMATE(MEZCLADOR)	77,436.12
53204198	SISTEMA DE ALATA RESOLUCION PARA DOCUMENTACION Y ANALISIS DE GELES	263,205.93
53204199	BAÑO DE CIRCULACION VERSACOOOL	285,463.99
53204201	VERITI WELL THERMAL CYCLER	217,081.34
53204202	MAGMAX EXPRESS	318,407.01
53204203	AGITADOR DE PLATAFORMA	229,886.27
53204204	REACTOR	99,302.38
53204205	PIPETA	92,333.36
53204206	REPETMAN	39,882.01
53204208	SENSOR DE CO2	20,032.00
53204210	SENSOR DE VOC	120,691.20
53204214	KIT DE MICROPIPETAS	139,896.74
53204216	TRANSLUMINADOR	40,468.88
53204217	KIT QUIMICA QUIFI	11,559.38
53204219	AGITADOR PARA TAMICES	145,181.42
53204220	ANALIZADOR DE GRASAS	56,149.57
53204221	AGITADOR ORBITAL MULTIPROPOSITO	12,451.66
53204222	DOPPLER VASCULAR PARA PRUEBA DE ESFUERZO	4,184.05
53204223	VAN DE GRAAFF GENERATOR	8,894.10
53204224	AMPLIFICADOR LASER Y CHOPPER OPTICO	61,628.96
53204225	MODULO DE COINCIDENCIAS, TRAJETA DE ADQUISICION, FUENTE DE ALTO VOLTAJE	9,800.00
53204226	COMPREHENSIVE PHYSICS COMPLETE SYSTEM	70,000.00
53204229	INTERFEROMETRO	27,356.51
53204234	GABINETE DE CAMARA DE CARBONATACION	50,112.00
53204240	LANZADOR DE RANGO	11,703.94
53204243	STRESS STRAIN APPARATUS	32,721.28
53204244	APARATO DE EXPANSION TERMICA	26,678.14
53204245	APARATO DE CONDUCCION DE CALOR	11,410.69
53204248	UNIVERSAL GRAVITATIONAL CONSTANT	71,350.21
53204249	SISTEMA ROTACIONAL COMPLETO	28,504.45
53204250	APARATO DE FUERZA CENTRIPETA	10,486.40
53204254	AMPLIFICADOR DE PODER	23,407.88
53204255	TARJETA EXPLORADORA DILIGENT	59,443.96
53204256	TARJETA DE ADQUISICION DE DATOS	18,389.24
53204259	TUBO DE FOTODIODO	13,778.94
53204261	SISTEMA DE LABORATORIO NUCLEAR INTERMEDIO	47,897.79
53204263	MESA DE EXPLORACION	20,580.72
53204264	MESA PARA LABORATORIO	180,342.65
53204266	CAMPANA DE EXTRACCION DE HUMOS	965,286.14

SISTEMA CONTABLE 2024
RELACIÓN DE BIENES MUEBLES QUE COMPONEN SU PATRIMONIO
CUENTA PÚBLICA AL 30 DE JUNIO DE 2024

Fecha: 18/07/2024

Código	Descripción del Bien	Valor en Libros
53204267	CENTRIFUGA	1,613,441.94
53204269	MICROCENRIFUGA	286,471.86
53204270	AGITADOR PARA TUBOS	6,890.40
53204272	SISTEMA DE PURIFICACION DE AGUA	122,345.20
53204273	SPIN PROCESSOR	265,715.40
53204274	HORNO TUBULAR	140,531.68
53204275	BOTELLA VAN HORIZONTAL	14,506.96
53204277	CABEZA BINOCULAR TIPO SIEDENTOPF	13,166.00
53204279	DISPENSADOR ANALOGICO	13,024.88
53204280	KIT DE CELDA DE CILINDRO GIRATORIO	98,300.00
53205006	BLOQUE DE DISTRIBUCION	73,671.60
53205008	PENETROMETRO	145,495.29
53205012	PRENSA	42,822.56
53205019	MICROTOMO	663,874.28
53205021	DESTILADOR	904,018.84
53205023	DIGESTOR	254,512.91
53205025	REFRACTOMETRO	214,212.18
53205028	ALTIMETRO	12,010.84
53205029	PLATAFORMA LABLINE	7,820.00
53205030	BOMBA DE VACIO	67,651.63
53205032	BOMBA CUATERNARIA PARA CROMATOGRAFO	323,550.16
53205033	ROTOR ANGULAR DE 6 PLAZAS	7,231.66
53205037	EQUIPO DE PRUEBA MULTIBOMBAS	340,222.33
53205038	DIGESDHAL	6,743.12
53205043	SELLADOR DE QUANTY TRAY	35,040.96
53205050	EQUIPO PARA PRUEBA DE FISICA	77,517.28
53205051	TURBINA PELTON	58,732.36
53205052	MAQUINA EXTRACTORA DE NUCLEOS	127,900.25
53205057	DIGIMAX PLUS DE DOS CANALES PARA CELDA	11,398.57
53205058	MAQUINA TORCION MUELLES MANUAL	43,740.26
53205064	TURBIDIMETRO	84,476.91
53205065	DESMINERALIZADOR	10,115.20
53205072	CALIBRADOR VERNIER	56,255.36
53205076	EQUIPO COMPLETO PARA LA PRUEBA DE CONSOLIDACION	20,880.00
53205080	EQUIPO MARSHALL COMPUESTO DE BAÑO DE AGUA	16,109.62
53205084	EQUIPO PARA DETERMINAR EL PUNTO DE EMBLANDECIMIENTO	6,933.55
53205097	EQUIPO DE ULTRASONIDO P/ENSAYOS DE VELOCIDAD DE PULSO	39,568.30
53205101	DESTILADOR CAPACIDAD 2 LITROS PARA ACEITES ESENCIALES POR ARRASTRE DE VAPOR	7,006.31
53205103	ESPECTROFOMETRO	52,898.22
53205104	DESTILADOR SEEGA	18,810.79
53205105	KIT DE 3 REFRACTOMETROS	18,560.00
53205106	DESTILADOR KJELDAHL	154,204.80
53205107	CAMARA DE GERMINACION	199,752.00
53205109	CAMARA DE ELECTROFERESIS	268,565.13
53205113	EQUIVALENTE DE CALOR	17,702.53
53205115	MONITOR DE SIGNOS VITALES	164,280.22
53205116	ESPECTOMETRO	406,867.68
53205118	EQUIPO PARA MODULO DE ELASTICIDAD	12,661.40
53205119	EQUIPO DE LLENADO DE PAJILLAS	10,816.26
53205120	TESS DE FISICA SET MECANICA 01 ME1	17,922.52
53205121	TESS DE FISICA SET MECANICA 02 ME2	21,291.18
53205122	TESS DE FISICA SET MECANICA 03 ME3	27,995.72
53205123	TESS DE FISICA SET ELECTRICIDAD/ELECTRONICA EEP1	34,228.70
53205124	TESS DE FISICA SET ELECTRICIDAD/ELECTRONICA EEP2	32,617.08
53205125	TESS DE FISICA SET CALOR WE1	31,174.36

SISTEMA CONTABLE 2024
RELACIÓN DE BIENES MUEBLES QUE COMPONEN SU PATRIMONIO
CUENTA PÚBLICA AL 30 DE JUNIO DE 2024

Página 26 de 37

Fecha: 18/07/2024

Código	Descripción del Bien	Valor en Libros
53205126	TESS DE FISICA SET CALOR WE2	13,925.12
53205127	TESS DE FISICA SET OPTICA OE1	19,151.76
53205128	TESS DE FISICA SET OPTICA OE2	17,270.36
53205131	DEMO DE FISICA MECANICA 01 DEMO MEC01	46,486.25
53205132	DEMOSTRATIVO DE MOMENTO	11,581.59
53205133	KIT DE PIEZAS COMPLEMENTARIAS	14,708.91
53206003	ESTACION CIENTIFICA METEREOLÓGICA	1,592,158.27
53206004	LIOFILIZADORA	1,977,935.77
53206005	EQUIPO DE SIMULACION INTERACTIVA	343,900.44
53206009	EQUIPO METEREOLÓGICO	143,103.52
53206010	APARATO CENTRIFUGADOR DE EXTRACCION	53,360.00
53206019	APARATO PARA DETERMINAR EL PUNTO DE FUSION	161,557.50
53206024	TRANSILUMINADOR	67,835.58
53206026	SISTEMA COMPLETO PARA ELECTROFORESIS	683,546.23
53206033	ULTRASONIDO	1,720,096.97
53206034	RAYOS X	67,689.00
53206035	UNIDAD ODONTOLÓGICA	8,000.00
53206038	ESPECTROS ATOMICOS EXPERIMENTO EX9921 (ATOMIC SPECTRA EXPERIMENT PASCO)	83,231.16
53206039	COMPLETA E/M SISTEMA PASCO SE-9625	59,178.10
53206040	E/M APARATO PASCO SE-9638	32,464.22
53206041	CARGA DE UN EXPERIMENTO DE ELECTRONES PASCO EX-9929A	48,811.87
53206042	EXPERIMENTO DE RADIACION DE CUERPO NEGRO PASCO EX-9920	32,551.22
53206043	APARATO EFECTO FOTOELECTRICO PASCO AP-8209	33,750.43
53206044	APARATO DE MILLIKAN GOTA DEL ACEITE AP-8210	30,136.10
53206046	KIT CONTENEDOR DE EXTRACCION	10,124.48
53206051	CAVIDAD TERMAL	10,193.15
53206052	ECOGRAFO	155,933.00
53206054	TELESCOPIO	64,535.00
53207001	CAMARA PARA MICROSCOPIO	220,726.16
53207002	ESTUFA BACTERIOLÓGICA	38,740.18
53207004	ESTUFA DE CULTIVO	235,166.98
53207007	BURETA GRADUADA	57,146.24
53207013	EQUIPO VERNIER	7,238.40
53207022	MUFLA PARA LABORATORIO	123,367.92
53207027	MEDIDOR DE AGUA	25,167.36
53207030	MEDIDOR DE P.H.	410,736.14
53207032	CAMARA ELECTROFORESIS HORIZONTAL LABNET E1007-10	35,912.27
53207033	MEDIDOR MULTIPARAMETRICO HI98292-01C HANNA	152,052.80
53207034	MUFLA ANALOGA	84,791.97
53207035	FOTODOCUMENTADOR	422,213.80
53207038	MEDIDOR DE MESA DE P.H.	48,753.14
53207043	OSCILADOR CONTROLADOR MECANICO	9,877.63
53207044	MEDIDOR MULTIPARAMETRICO PARA CALIDAD DE AGUA	81,118.34
53207047	BASE DE DESPLAZAMIENTO MILIMÉTRICO DE 25MM	34,800.00
53207048	CELDA DE VIDRIO PARA ELECTRODOS GIRATORIOS	112,512.07
53207049	MEDIDOR DE FUERZA DE ALTA CAPACIDAD	18,649.78
53207050	KIT MEDIDOR DE PH	12,945.60
53207051	ELECTRODO	20,098.25
53208002	MEDIDOR DE HUMEDAD Y ACIDEZ	49,439.20
53208003	GEOPOSICIONADOR (G.P.S. MAPS)	104,193.33
53208004	GEOPOSICIONADOR (G.P.S. NAVIGATOR)	125,098.21
53208008	NAVEGADOR GPS E-TREX H GARMIN	68,070.10
53208012	GPS MAGELLAN EXPLORIST PRO 10.	8,850.01
53208013	GPS MAGELLAN EXPLORIST 510	7,516.80
53208015	JARRA GAS	45,424.44

SISTEMA CONTABLE 2024
RELACIÓN DE BIENES MUEBLES QUE COMPONEN SU PATRIMONIO
CUENTA PÚBLICA AL 30 DE JUNIO DE 2024

Fecha: 18/07/2024

Código	Descripción del Bien	Valor en Libros
53209003	ESTACION TOTAL DE TOPOGRAFIA	670,821.28
53209007	NIVEL AUTOMATICO	50,398.40
53209016	LIBRETA ELECTRONICA	10,474.20
53209022	TEODOLITO- BRUJULA	8,800.00
53209023	TEODOLITO ELECTRONICO	170,279.65
53209024	TRIPIE PARA TRANSITO	6,759.60
53209030	EQUIPO DE TOPOGRAFIA PAR DE NIVEL CON GPS	10,310.50
53209033	EQUIPO DE QUIMICA	808,396.25
53209035	MICRODIGESTOR TIPO KJELDAHL	21,118.08
53209036	EQUIPO ESPECIALIZADO PARA PRACTICAS DE LABORATORIO	236,431.20
53209037	EQUIPO DE HEMOGLUBINOMETRO	45,674.17
1244	Vehículos y Equipo de Transporte	49,758,411.79
54101002	FORD RANGER 4 PUERTAS, IMPORTADOS - CREW CAB.XL 2.3 LITROS	760,503.80
54101010	CHRYSLER DODGE JOURNEY NACIONAL AUTOMATICO 4 CILINDROS	401,060.00
54101011	CHRYSLER RAM 4000 160.5 CHASIS CABINA, MANUAL 8 CILINDROS	106,200.00
54101012	CHRYSLER DODGE RAM 1500-NACIONAL - BASE MANUAL 6 CILINDROS 4X2	223,577.20
54101013	CHRYSLER H100 BY DODGE IMPORTADO WAGON MANUAL 4 CILINDROS	248,600.00
54101016	CHRYSLER DODGE RAM 2500-IMPORTADO-QUAD CAB, AUTOMATICO 8 CILINDROS	15,400.00
54101018	CHRYSLER DODGE JOURNEY (NACIONAL) SXT BASE AUT. 4 CILINDROS	348,900.00
54101020	MITSUBISHI GRANDIS 5 PUERTAS IMPORTADO AUTOMATICO 4 CILINDROS	110,000.00
54101025	CHEVROLET TORNADO-IMPORTADO - PAQUETE M PICK-UP MAN, M. 1.8 LITROS	108,692.00
54101026	CHEVROLET OPTRA 4 PUERTAS IMPORTADO	85,993.80
54101030	CHEVROLET CUSTOM C-35 PAQUETE 8 CILINDROS	146,600.00
54101033	CHEVROLET CR15703-NACIONAL-PAQUETE H PICK-UP MANUAL	155,549.70
54101036	VOLKSWAGEN EUROBAN 3 PUERTAS M.TDI 1.9 LITROS	479,631.82
54101038	VOLKSWAGEN JETTA 4 PUERTAS GL 115 C.P. ESTANDAR	814,251.05
54101039	VOLKSWAGEN SEDAN	51,715.84
54101041	VOLKSWAGEN EUROBAN 3 PUERTAS MOTOR 2.5 LITROS 115C.P. 5 VELOCIDADES	478,262.08
54101044	VOLKSWAGEN NUEVO GOL 4 PUERTAS SEDAN SPOR, M, 1.6 LITROS	414,186.80
54101046	VOLKSWAGEN COMBI DE 4 PUERTAS	39,197.83
54101047	MERCEDES BENZ AUTOBUS	976,604.80
54101048	MERCEDES BENZ SPRINTER VAN PASAJERA	292,000.00
54101050	JEEP PATRIOT SPORT 4X2 AUTOMATICO 4 CILINDROS	446,820.00
54101052	TOYOTA HILLUX 4 PUERTAS PICK-UP DOBLE CABINA	1,779,892.00
54101053	TOYOTA HIACE PASAJEROS PANEL 15 PASAJEROS	746,840.00
54101054	TOYOTA SIENNA 5 PUERTAS CE MINI-VAN 5 VELOCIDADES	139,120.00
54101055	TOYOTA HIACE PASAJEROS PANEL 13 PASAJEROS	178,860.00
54101056	NISSAN TSURU SEDAN 4 PUERTAS GSII.	292,840.00
54101057	NISSAN URVAN PASAJERO 4 PUERTAS GX LARGA 9 PASAJEROS	1,347,517.60
54101058	NISSAN PLATINA SEDAN 4 PUERTAS GRADO Q 1.6 LITROS	97,640.00
54101059	NISSAN URVAN PASAJERO 4 PUERTAS LARGA 12 PASAJEROS	768,504.00
54101060	NISSAN NP300 DOBLE CABINA, TIPICA	201,250.00
54101061	NISSAN PLATINA SEDAN 4 PUERTAS GRADO K 1.6 LITROS	46,840.00
54101062	NISSAN FRONTIER SE V6 4X4	308,800.00
54101063	NISSAN URVAN PASAJERO 4 PUERTAS GX LARGA 15 PASAJEROS	713,822.80
54101064	NISSAN APRIO 4 PUERTAS BASE	52,520.00
54101065	NISSAN DOBLE CABINA TIPICO 2.4 DIRECCION HIDRAULICA	285,940.00
54101067	NISSAN ICHI VAN TIPICO 2.4	21,066.00
54101070	NISSAN TIIDA SEDAN 4 PUERTAS EMOTION 1.8 LITROS	72,400.00
54101072	NISSAN X-TRAIL 5 PUERTAS SLX CVT 2.5 LITROS	105,800.00
54101073	NISSAN CHASIS LARGO 2.4 LITROS DIRECCION HIDRAULICA	49,160.00
54101074	NISSAN SENTRA 4 PUERTAS GST TIPICO	74,284.00
54101078	HONDA PILOT 5 PUERTAS EXL, T.AUT.6CILINDROS 3.5 LITROS	389,600.00

SISTEMA CONTABLE 2024
RELACIÓN DE BIENES MUEBLES QUE COMPONEN SU PATRIMONIO
CUENTA PÚBLICA AL 30 DE JUNIO DE 2024

Fecha: 18/07/2024

Código	Descripción del Bien	Valor en Libros
54101083	MAZDA CX-7 5 PUERTAS (IMPORTADO)	119,600.00
54101084	SEAT CORDOVA STELLA	138,817.58
54101085	CHEVROLET SILVERADO PICK-UP	59,200.00
54101092	CHEVROLET PIPA	256,000.00
54101093	VOLKSWAGEN ROUTAN EXCLUSIVE 4 PUERTAS 6 CILINDROS 7 PASAJEROS	197,285.60
54101094	NISSAN ROGUE ADVANCE 5 PUERTAS 4 CILINDROS	351,800.00
54101095	NISSAN SENTRA CUSTOM 2.0 TM BLUETOOTH 5 PUERTAS 4 CILINDROS	82,840.00
54101096	VOLKSWAGEN AUTOBUS 1 PUERTA 4 CILINDROS 32 PASAJEROS	920,000.00
54101097	TOYOTA HILUX 4X2 DC AC ELECT 6 CILINDROS 3 PASAJEROS	601,000.00
54101098	NISSAN VERSA SENSE 4 PUERTAS	1,597,126.80
54101099	GMC CANYON 2 PUERTAS PAQUETE C	158,080.00
54101100	INTERNACIONAL CAMION TANQUE PIPA REPSA	1,172,500.00
54101101	CHRYSLER RAM 4000 CHASIS CABINA, CAMION RECOLECTOR COMPACTADOR PARA BASURA	823,000.00
54101102	NISSAN NP300 ESTACAS TM DH VERSION ESPECIAL	205,643.20
54101103	NISSAN NP300 DC TIPICA TM VERSION ESPECIAL	227,371.60
54101104	VOLKSWAGEN AUTOBUS 2 PUERTA 4 CILINDROS 33 PASAJEROS COMBUSTIBLE DIESEL	1,048,000.00
54101105	CHRYSLER DODGE JOURNEY SXT 4 CILINDROS 5 PASAJEROS	628,020.00
54101106	CAMION PIPA 10000 LITROS INTERNACIONAL	1,172,500.00
54101107	AUTOBUS CHASIS INTERNACIONAL 4700SCD 4 CILINDROS A DIESEL 6 VELOCIDADES	785,880.00
54101109	NISSAN X-TRAIL BLUE EDITION	385,100.00
54101110	VOLKSWAGEN SAVEIRO STARTLINE 2 PUERTAS MOTOR 1.6 LITROS 5 VELOCIDADES	188,927.00
54101112	TOYOTA TACOMA 4X4	268,140.00
54101113	CHRYSLER PICK-UP RAM 700 CLUB CAB (DOBLE CABINA) 4 PASAJEROS	147,240.00
54101114	CHRYSLER PICK-UP RAM 700 CABINA SENCILLA	113,640.00
54101115	VOLKSWAGEN TRANSPORTER 7EJ122, 3 PUERTAS, 10 PASAJEROS	237,563.39
54101116	CHRYSLER DODGE JOURNEY SUV 7 PASAJEROS	202,140.00
54101117	KIA NEW SPORTAGE 2.0 EX A_T	795,800.00
54101118	NISSAN URVAN 15 PASAJEROS	2,492,860.00
54101119	NISSAN VERSA ADVANCE	214,000.00
54101120	DODGE GRAND CARAVAN	284,940.00
54101121	NISSAN VERSA DRIVE	192,500.00
54101122	HONDA CRV TOURING	1,876,700.00
54101123	KIA SEDONA LX	1,025,800.00
54101124	KIA SORENTO PE 2.4 L EXT. A/T- 7P	1,517,700.00
54101125	VENTO STARTLINE	751,970.00
54101126	TUCSON LIMITED	518,400.00
54101127	KIA RIO	240,000.00
54101128	VOLKSWAGEN POLO	301,990.00
54101129	VOLKSWAGEN TIGUAN	1,876,970.00
54101130	CHEVROLET GROOVE SUV	407,900.00
54101131	HYUNDAI CRETA	402,900.00
54101132	HYUNDAI GRAND i10	989,200.00
54101133	MAZDA CX-5	559,900.00
54101134	NISSAN FRONTIER DC DIESEL 2.5L	589,900.00
54101135	TOYOTA RAV4	597,500.00
54101136	VOLKSWAGEN AUTOBUS	2,598,900.00
54101137	CAMION MARCA FORD F-550	1,200,000.00
54101138	NISSAN URVAN	765,900.00
54101139	CAMION ISUZU	666,700.00
54101140	VOLKSWAGEN SAVEIRO	417,670.00
54101141	VOLKSWAGEN VIRTUS	638,670.00
54102001	CUATRIMOTO	234,719.80
54102002	MOTOCICLETA DE SERVICIO	64,697.76
54102007	MOTO-CARRO	185,000.00
54201001	CAMPER	24,104.00

SISTEMA CONTABLE 2024
RELACIÓN DE BIENES MUEBLES QUE COMPONEN SU PATRIMONIO
CUENTA PÚBLICA AL 30 DE JUNIO DE 2024

Fecha: 18/07/2024

Código	Descripción del Bien	Valor en Libros
54201002	REMOLQUE	120,116.86
54201003	REDILA	264,830.78
54201004	CAMPER DE COPETE	32,700.40
54201005	VEHICULO CON PLATAFORMA ELEVADOR UNIPERSONAL	300,287.46
54501001	LANCHA	32,800.00
54501003	LANCHA DE ALUMINIO	11,674.44
54501008	MOTOR FUERA DE BORDA	98,852.00
1246	Maquinaria, Otros Equipos y Herramientas	58,522,412.89
56101003	DESPULPADORA	97,500.00
56101004	DRON AGRÍCOLA	377,000.00
56101005	ENSILADORA	442,000.00
56101006	ESTACIÓN METEOROLOGICA	116,941.00
56101007	ESTUFA CON CIRCULACION DE AIRE	126,100.00
56101008	EXTRUSOR PARA CHURRITOS	130,000.00
56101009	JUEGO DE LIRAS ACERO INOXIDABLE	17,820.00
56101010	REVOLVEDORA ENMELAZADORA DE ALIMENTO	70,200.00
56101011	MOTOCULTOR	29,900.00
56101012	NIVEL TOPOGRÁFICO	60,000.00
56101013	PELETIZADORA	118,300.00
56101014	PRENSA GANADERA Y BASCULA	124,800.00
56102001	CRIADORA	102,115.01
56102002	MAQUINA ORDEÑADORA	308,368.00
56102003	DESCREMADORA	68,262.04
56102004	PLATAFORMA Y TRAMPAS PARA ANIMALES	160,695.11
56102005	REBANADORA	71,750.00
56102008	ESQUILADORA	11,616.38
56102010	RED Y ATARRAYA	24,560.28
56102012	JAULA PARA AVES	9,720.80
56102015	ANALIZADOR DE BIOQUIMICO VETERINARIO	65,145.60
56102016	ANALIZADOR DE ELECTROLITOS Y GASES EN SANGRE	63,032.54
56102024	INCUBADORA ESTACION	118,473.12
56102034	INCUBADORA DIGITAL	255,714.84
56102035	INCUBADORA BACTERIOLOGICA	22,449.07
56102036	INCUBADORA ELECTRICA	26,027.50
56102039	EQUIPO DE EMATOLOGIA	40,995.20
56102040	EQUIPO DE INSEMINACION ARTIFICIAL	28,494.14
56102041	ENDOSCOPIO DE METAL	39,268.32
56102044	ENDOSCOPIO FLEX	105,998.26
56102055	BAÑO DE MONTAJE DE VIDRIO	9,891.97
56102057	PIPETA	15,913.09
56102066	ESTETOSCOPIO CLASSIC II	2,762.41
56102069	INCUBADORA MEDIODIA 40 CAPACIDAD PEQUEÑA CO2	66,816.00
56102071	INCUBADORA DE CO2 CI-80 ECOSHEL	23,988.80
56102072	NAVE DE PROPAGACION DE PLANTA	24,950.00
56102073	CAMARA BIOCLIMATICA PARA INVERNADERO C-800 ECOSHEL	121,800.00
56102074	HOT/COLD PLATE	126,800.00
56102075	THE HOLE BOARD 6650	23,200.01
56102077	INCUBADORA CON AGITACION	163,828.88
56102078	REGISTRADOR DE TEMPERATURA	136,974.60
56102079	SENSOR DE FLUJO PARA AIRE COMPRIMIDO	54,833.80
56102080	INCUBADORA ANALOGA	115,769.16
56102081	CAMARA DE CLIMA VARIABLE	1,318,982.06
56102086	ATURDIDOR DE PERNO CAUTIVO PARA GANADO	205,760.80

SISTEMA CONTABLE 2024
RELACIÓN DE BIENES MUEBLES QUE COMPONEN SU PATRIMONIO
CUENTA PÚBLICA AL 30 DE JUNIO DE 2024

Fecha: 18/07/2024

Código	Descripción del Bien	Valor en Libros
56102090	ENDOSCOPIO VETERINARIO	269,823.00
56102091	TRAMPA ARPA	22,100.00
56102092	TINA PARA CUAJAR	72,800.00
56103001	TRACTOR AGRICOLA	1,509,941.20
56103002	TRACTOR JARDINERO JOHN DEERE	36,480.00
56103003	TRACTOR	55,999.30
56104001	ARADO	32,000.00
56104002	CORTADORA DE FORRAJE	27,200.00
56104003	CULTIVADORA	14,164.84
56104004	EMPACADORA	216,196.56
56104006	MOLINO	466,197.44
56104007	NIVELADORA CON CUCHILLA	21,000.00
56104008	ASPERSORA AGRICOLA	33,800.93
56104009	RASTRA	74,595.90
56104011	SEMBRADORA	187,288.00
56104013	CARGADOR FRONTAL DE 600 KLS	26,799.07
56104017	CAÑON DE RIEGO	826,039.99
56104018	CHAPEADORA	10,553.43
56104019	COSECHADORA	164,788.80
56104020	DESGRANADORA	42,500.00
56104023	DESVARADORA	66,667.50
56104026	CAMARA DE CULTIVO	21,792.38
56104027	PICADORA DE FORRAJE	59,660.40
56104029	ENSILADOR	21,600.00
56104033	RASTRILLO	15,000.00
56104036	DESMALIZADORA STIHL, FS55	10,528.00
56104039	KIT PICADORA INGAR CON MOTOR ELECTRICO 2HP	7,498.50
56104040	DESMALIZADORA STIHL FS38	2,396.00
56104041	ASPERSORA MOTORIZADA HYUNDIA 25 LT 1.2 HP	5,500.00
56104044	MOLINO PARA CAFÉ	37,523.30
56104045	ESTANQUE DE GEOMEMBRANA	405,900.05
56104046	MOLINO PARA CARNE	16,000.00
56104047	EQUIPO DE RIEGO	14,820.00
56201001	PARRILLA ELECTRICA	83,661.34
56201006	CALDERA DE VAPOR	148,480.00
56201012	CALENTADOR DE GAS	6,556.00
56201016	AHUMADOR DE GAS	13,000.00
56201017	HORNO ELECTRICO	171,274.80
56201018	HORNO PARA DISECCION	43,687.45
56201020	HORNO DE SECADO	202,720.56
56201022	PARRILLA DE CALENTAMIENTO CON AGITACION	47,986.90
56201025	HORNO DIGITAL 33X35X33 FE291AD FELISA	41,771.60
56201026	REFRIGERADOR VERTICAL SOLIDO EN ACERO	112,974.40
56201027	CONGELADOR VERTICAL SOLIDO EN ACERO	10,741.60
56201028	PARRILLA CORIAT PETIT	20,703.44
56201029	PATAS PARA PARRILLA PETIT	7,139.25
56201030	MARMITA BASCULANTE	220,289.80
56201031	LAVADORA TIPO INMERSION	159,152.00
56201032	DOSIFICADOR EXSHAUTER	386,280.00
56201033	ENVASADORA	208,800.00
56201034	SELLADORA DE VACIO	136,000.00
56201035	ETIQUETADORA AUTOMATICA	313,200.00
56201036	SELLADORA DE LATA	129,224.00
56201037	TERMOSELLADORA	6,960.00
56201038	PASTEURIZADORA	444,760.00

SISTEMA CONTABLE 2024
RELACIÓN DE BIENES MUEBLES QUE COMPONEN SU PATRIMONIO
CUENTA PÚBLICA AL 30 DE JUNIO DE 2024

Fecha: 18/07/2024

Código	Descripción del Bien	Valor en Libros
56201039	DESPULPADOR	314,490.00
56201040	ALAMBIQUE	20,648.00
56201041	TANQUE DE FERMENTACION DE LICORES	11,658.00
56201042	TANQUE DE SEPARACION DE PASTOS	11,658.00
56201043	BARRIL PARA REPOSO DE LICORES	16,240.00
56201044	EXPRIMIDOR DE CITRICOS ELECTRICO INDUSTRIAL	4,408.00
56201045	HORNO PARA CEREALES Y PANIFICACION	145,000.00
56201046	CENTRIFUGA DE FRITURAS	53,360.00
56201047	REFRIGERADOR INDUSTRIAL	181,802.00
56201048	MELAXADORA INDUSTRIAL	178,868.00
56201050	BAÑO MARIA	50,384.00
56201051	FERROSCAN	239,803.58
56201052	BIPOTENCIOSTATO	1,041,565.18
56201053	CAMARA DE NIEBLA SALINA	167,465.50
56201055	CAMPANA DE EXTRACCION DE HUMO	57,826.00
56201056	SOPLADOR	16,000.00
56201057	AMASADORA/REVOLVEDORA	24,700.00
56201058	EQUIPO DE TAMBOR GIRATORIO PARA CONDIMENTOS	91,000.00
56201059	FERMENTADOR	78,000.00
56201060	FREIDORA	432,900.00
56201061	LICUADORA INDUSTRIAL	20,410.00
56201062	MARMITA DE VOLTEO	175,500.00
56201063	SELLADORA DE PEDAL	15,210.00
56201064	RALLADOR Y REBANADOR DE ALIMENTOS	22,100.00
56201065	PRENSA DE QUESO	110,510.00
56201066	CONGELADOR	39,380.00
56201067	EMPACADORA	25,790.00
56201072	SISTEMA DE AIREACION	40,000.00
56202008	MOTOR ELECTRICO	16,820.00
56202014	MEZCLADORA DE INSUMOS PARA PRODUCCION DE FILTROS CERAMICOS	8,000.00
56203002	DESHIDRATADORA	301,600.00
56203009	SECADORA WHIRLPOOL 15KG	9,473.41
56204001	ENGRAPADORA INDUSTRIAL	23,875.15
56204002	PERFORADORA INDUSTRIAL	15,306.00
56204004	POTENCIOMETRO	38,964.00
56204005	MESA ISLA DE TRABAJO(INDUSTRIAL)	406,932.03
56204006	TOSTADOR	92,968.00
56205001	TROQUELADORA	15,395.00
56206001	CRIOSCOPO	10,667.20
56206002	ANALIZADOR DE OXIGENO	847,982.53
56206004	TERMOBALANZA	12,029.20
56206005	ANALIZADOR DE HUMEDAD	149,509.93
56206006	BALANZA METTLER	3,985.30
56206007	ANALIZADOR INFRAROJO	276,991.30
56206008	PLANTA DE PASTEURIZACION	356,010.96
56206009	TINA RECTANGULAR DE DOBLE FONDO PARA CUAJO DE LECHE	204,998.38
56206013	TINA DE RECIBO DE LECHE	21,892.91
56206015	ANALIZADOR DE PORDUCTO LACTEO	10,457.17
56206018	EQUIPO ANALIZADOR DE LECHE	26,960.00
56206019	EQUIPO DE PASTEURIZACION	7,927.40
56206020	PLANTA POTABILIZADORA PARA 4 BEBEDEROS	482,560.00
56206021	AGITADOR	306,156.69
56206022	CAMPANA DE FLUJO LAMINAR	327,675.32
56206023	BALANZA	20,267.57
56206025	PLANTA PURIFICADORA DE AGUA	59,610.08

SISTEMA CONTABLE 2024
RELACIÓN DE BIENES MUEBLES QUE COMPONEN SU PATRIMONIO
CUENTA PÚBLICA AL 30 DE JUNIO DE 2024

Fecha: 18/07/2024

Código	Descripción del Bien	Valor en Libros
56301006	CORTADORA DE CONCRETO Y ASFALTO	76,444.00
56301009	EQUIPO BASICO PARA CORTE DIRECTO	33,388.13
56301011	MOLDE PARA BARRA DE SANIDAD	17,121.60
56301012	BOBLA,ROLA,CORTA	22,620.00
56301013	BROCA CON ADAPTADOR INTEGRADO PARA EXTRAER NÚCLEOS DE CONCRETO	6,969.28
56301014	DISCO ADIAMANTADO PARA CORTE DE CONCRETO	12,101.12
56302001	REVOLVEDORA DE CEMENTO	10,999.58
56302003	VIBRADOR PARA CONCRETO	22,486.74
56302013	MAQUINA ADOBERA HIDRÁULICA	150,568.00
56302014	KIT DE MOLDES PARA ADOBERA	10,324.00
56302015	ESTACIÓN TOTAL DE TOPOGRAFÍA	199,760.01
56302017	JUEGO DE PLATINA PARA PRENSA BTC	10,092.00
56302018	CAJÓN PARA PIEZA BTC	11,136.00
56302019	CABEZAL PARA ENSAYO DE MUROS , COMPUESTA DE PLACAS DE ACERO CON ADITAMIENTO P	16,472.00
56401001	AIRE ACONDICIONADO VENTANA DE 5,000 BTU'S	57,549.25
56401002	AIRE ACONDICIONADO VENTANA DE 6,000 BTU'S	40,998.00
56401004	AIRE ACONDICIONADO VENTANA DE 12,000 BTU'S	59,250.00
56401005	AIRE ACONDICIONADO VENTANA DE 24,000 BTU'S	34,084.60
56402001	AIRE ACONDICIONADO MINI-SPLIT DE 5,000 BTU'S	111,782.98
56402002	AIRE ACONDICIONADO MINI-SPLIT DE 6,000 BTU'S	91,975.29
56402004	AIRE ACONDICIONADO MINI-SPLIT DE 12,000 BTU'S	1,181,948.70
56402006	AIRE ACONDICIONADO MINI-SPLIT DE 24,000 BTU'S	2,476,640.11
56402007	AIRE ACONDICIONADO MINI-SPLIT DE 18,000 BTU'S	855,669.66
56402008	AIRE ACONDICIONADO MINI-SPLIT DE 30,000 BTU'S	13,000.00
56402009	AIRE ACONDICIONADO MINI-SPLIT DE 33,000 BTU'S	11,802.88
56402011	AIRE ACONDICIONADO MINI-SPLIT DE 48,000 BTU'S	30,803.66
56402012	AIRE ACONDICIONADO MINI-SPLIT DE 60,000 BTU'S	1,271,121.37
56402016	AIRE ACONDICIONADO MINI-SPLIT DE 36,000 BTU'S	1,752,951.05
56402022	AIRE ACONDICIONADO MINI-SPLIT DE 26,000 BTU'S	102,386.23
56402023	AIRE ACONDICIONADO MINI-SPLIT DE 62,000 BTU'S	495,552.00
56402024	AIRE ACONDICIONADO MINI-SPLIT DE 23,000 BTU'S	10,300.00
56402025	AIRE ACONDICIONADO MINI-SPLIT DE 11,000 BTU'S	43,848.40
56402026	EQUIPO DE AIRE ACONDICIONADO INDUSTRIAL	287,448.00
56402028	AIRE ACONDICIONADO MINI-SPLIT DE 17,000 BTU'S	6,612.00
56403002	AIRE ACONDICIONADO INTEGRAL 60,000 BTU'S	85,085.44
56404001	AIRE ACONDICIONADO MULTI-SPLIT DE 24,000 BTU'S	200,945.50
56404002	AIRE ACONDICINADO MULTI-SPLIT DE 36,000 BTU'S	127,720.48
56404004	AIRE ACONDICINADO MULTI-SPLIT DE 60,000 BTU'S	39,045.60
56404006	AIRE ACONDICINADO MULTI-SPLIT DE 85,000 BTU'S	35,700.00
56405002	AIRE ACONDICINADO DE TECHO DE 6,000 BTU'S	46,168.00
56405005	AIRE ACONDICINADO DE TECHO DE 24,000 BTU'S	45,488.95
56405006	AIRE ACONDICINADO DE TECHO DE 54,000 BTU'S	62,803.19
56405008	SISTEMA DE ENFRIAMIENTO	6,415,496.00
56405009	COMPRESOR PARA AIRE ACONDICIONADO	36,192.00
56406006	EVAPORADORA-CONDENSADORA	35,960.00
56406008	EQUIPO PARA PLACA CALIENTE	392,660.00
56406009	EVAPORADORA	25,868.00
56406010	CONDENSADORA	38,280.00
56501001	BASE TRANSMISOR - RECEPTOR (RADIO)	103,909.75
56501002	RADIO PORTATIL	59,469.00
56501004	EQUIPO DE LABORATORIO DE IDIOMAS	43,458.40
56501006	ADAPTADOR / ACCES	8,410.00
56501007	ADAPTADOR MODULO CONECTOR	147,579.84
56501015	RADIO DOS VIAS	9,198.01
56501021	CONECTOR LC ENTERASYS MGBIC-LC01	5,968.20

SISTEMA CONTABLE 2024
RELACIÓN DE BIENES MUEBLES QUE COMPONEN SU PATRIMONIO
CUENTA PÚBLICA AL 30 DE JUNIO DE 2024

Fecha: 18/07/2024

Código	Descripción del Bien	Valor en Libros
56501024	PACK DE RADIOS PORTATILES	36,466.18
56501025	KIT DE RADIO ENLACE	576,722.94
56501026	CONTROLADOR IP PARA DVR, NVR Y PTZ.	7,673.40
56501027	EQUIPO DE MONITOREO DE AUDIO INALAMBRICO	8,932.00
56501028	ACCESS POINT	514,913.40
56501032	CONMUTADOR DE VIDEO	27,750.44
56501033	TRANSMISOR DE VIDEO INALAMBRICO	46,585.02
56501035	SWITCH	10,411.00
56502001	FAX	2,194.50
56502002	UNIDAD CENTRAL TELEFONICA	19,114.69
56502003	CONMUTADOR	82,930.58
56502004	ENRUTADOR	58,258.20
56502005	ANTENA	136,597.27
56502007	EQUIPO RED SATELITAL	299,156.24
56502009	SERVIDOR DE COMUNICACIÓN	37,259.20
56502013	TELEFONO CON PANTALLA	5,918.85
56502014	ANTENA PARABOLICA	531,280.00
56502027	CONCENTRADOR LATTISNET PARA RED DE FIBRA OPTICA	20,607.84
56502039	RACK ACERO 5 REPISAS	3,507.84
56502041	RACK ORGANIZADOR VERTICAL PANDUIT WMPV45	3,507.84
56502042	GEOPOSICIONADOR GARMIN GPSMAP 62	39,995.00
56502047	LASER TIPO MARIPOSA PARA FIBRA OPTICA THORLABS SFLI550S	20,358.00
56502049	LASER TIPO MARIPOSA THORLABS PL980P330J	47,487.15
56502050	GENERADOR DE PULSO DIGITAL THORLABS DG645	37,645.25
56502051	BENCHTOP LASER DIODE THORLABS ITC4001	26,240.13
56502052	EMPALMADORA SUMITOMO QUANTUM Q 101-CA-KIT-2	128,644.00
56502056	TELEFONO IP NORTEL 1110	6,998.26
56502058	SISTEMA DE TIERRA FISICA PARA SITE DE COMUNICACIONES	47,658.06
56502061	CONMUTADOR PANASONIC 7730 TELEFONO	6,960.00
56502066	TELEFONO IP AVAYA 1120E	11,484.00
56502067	COMPACTO CONTROLADOR DE TEMPERATURA DE DIODO LASER CLD1015	85,538.40
56502068	FIBRA MEDIDOR DE POTENCIA 800NM-1700NM THORLABS PM20CH	12,816.84
56502069	RACK ACERO 4 REPISAS	6,698.99
56502070	UNIDAD CENTRAL TELEFONICA PANASONIC	65,423.53
56502071	TARJETA DE 3 LINEAS Y 8 EXTENSIONES HIBRIDAS	10,995.31
56502073	TARJETA DISA PARA CENTRAL TELEFONICA	2,977.33
56502074	MARIPOSA LASER DIODE THORLABS LM1452	6,698.00
56502075	AISLANTE DE FIBRA TRORLABS 10-H-1550	6,616.60
56502076	MULTIPLEXOR POR DIVISION DE LONGITUD DE ONDA THORLABS WD202A	8,133.80
56502077	TELEFONO CELULAR GALAXY NOTE 2	9,999.00
56502079	ANTENA RF 201 FRECUENCIA 8.2 MHZ	87,946.56
56502080	DESACTIVADOR RF CON SONIDO Y PAD INTEGRADO	26,420.16
56502083	TARJETA DE 8 EXTENSIONES UNILINEA	5,066.74
56502084	TELEFONO IP NORTEL LG 6830-MGCP	22,272.00
56502085	NAVEGADOR GPS	251,772.46
56502086	ESTACION GPS	540,080.00
56502087	HANDHELD FUENTE LASER	14,922.24
56502089	FOTODETECTOR PC-COUPLED	8,983.04
56502090	DETECTOR ALTA SENSIBILIDAD	90,016.00
56502093	ANTENA TSUNAMI PROXIM QB-825 LINK	89,082.14
56502094	COMPACTDAQ CHASIS PARA RED INALAMBRICA	56,798.82
56502095	RECEPTOR INALAMBRICO DE DATOS	5,376.00
56502096	NODO SENSOR INALAMBRICO	12,968.00
56502099	GABINETE DE TELECOMUNICACIONES	21,149.64
56502101	TELEFONO IP	147,315.06

SISTEMA CONTABLE 2024
RELACIÓN DE BIENES MUEBLES QUE COMPONEN SU PATRIMONIO
CUENTA PÚBLICA AL 30 DE JUNIO DE 2024

Fecha: 18/07/2024

Código	Descripción del Bien	Valor en Libros
56502102	N-CORE SIRIUS	77,091.72
56502103	CONCENTRADOR(SWITCH)	3,723,762.88
56502104	ACCES POINT	254,999.85
56502105	TARJETA DE INTERFAZ SERIE WAN	20,444.72
56502107	SISTEMA DE INFRAESTRUCTURA FISICA PARA REDES	12,388.80
56502109	ANTENA TSUNAMI	83,463.37
56502111	DIODO SUPERLUMINISCENTE THORLABS	47,483.79
56502113	EQUIPO DE SEGURIDAD FIREWALLE	1,254,756.92
56601001	ESTACION CENTRAL	57,094.76
56601002	TRANSFORMADOR	1,301,776.23
56601003	PLANTA GENERADORA DE CORRIENTE ELECTRICA	1,025,864.67
56601004	PLANTA PARA SOLDAR	50,853.51
56601010	MARCO DE CARGA CBR DE 50 CN DE CAPACIDAD VEL.	19,798.02
56601024	CONJUNTO DE ELECTRICIDAD LBS	21,538.46
56601025	MULTIMETRO DIGITAL	30,942.10
56601026	COMPACTO DE PODER Y ENERGIA CONSOLA METER	23,664.00
56601027	GENERADOR DE VAPOR	491,076.72
56601028	TRANSFORMADOR DE CORRIENTE	32,472.00
56601029	CENTRO DE CARGA	5,600.00
56601031	TRANSDUCTOR DE VOLTAJE	18,240.00
56601032	TERMOPAR DE ALAMBRE FINO Y SOLDADOR	63,551.18
56601033	NOBREAK BACK UPS	542,625.80
56601034	ELEVADOR DE PASAJEROS	1,286,263.68
56601035	TRANSDUCTOR DE DESPLAZAMIENTO	58,808.69
56601039	ACONDICIONADOR DE POTENCIA MICROCONTROLADO	54,379.04
56601040	SOLDADORA PUNTEADORA	50,000.00
56601041	SUMINISTRO DE ACONDICIONADOR DE VOLTAJE (REGULADOR)	217,792.97
56601042	FUENTE DE PODER	83,610.72
56601043	INTERRUPTOR TERMOMAGNETICO	19,000.00
56601044	NO BREAK	8,418.99
56601049	PERTIGA	14,950.00
56601050	VARIADOR DE VELOCIDAD	36,888.00
56602016	LAMPARA LUMINISCENTE	25,520.00
56602019	LAMPARA DE EMERGENCIA	12,059.36
56602020	KIT DE ILUMINACION	9,709.22
56602026	REFLECTOR	27,436.52
56602027	ESFERA DE INTEGRACION DEL SENSOR DE FOTODIODOS DE ENERGIA	22,457.60
56701006	ENCUADERNADORA	239,224.00
56701019	JUEGO DE MASAS (PESAS)	15,532.40
56702003	SIERRA	185,264.38
56702006	TORNO	122,995.00
56702012	MOTOSIERRA	81,759.40
56702014	MOTOSIERRA A GASOLINA 45CC 20 TRUPER	2,881.50
56702016	SIERRA DE MESA SKIL 10" 1600W	4,556.43
56702018	SIERRA ANGULAR 10" CON GUIA LASER	3,981.81
56702019	MOTOSIERRA HUSQVARNA 18P 39CC	4,540.00
56702020	MOTOSIERRA 250 18"	7,594.66
56702021	ROMPEDORA DE CONCRETO MANUAL MAKITA	11,600.00
56702024	TITAN CONTROL MAX	14,292.13
56703002	ESCALERA TIPO TIJERA	5,776.80
56703003	ESCALERA CONVERTIBLE	3,550.86
56703004	ESCALERA DE EXTENSION	10,934.00
56703007	ESCABANCO	8,450.00
56703008	ESCALERA EXTENSION ALUMINIO T-II	16,149.16
56704002	MAQUINA DE COSER	20,930.00

SISTEMA CONTABLE 2024
RELACIÓN DE BIENES MUEBLES QUE COMPONEN SU PATRIMONIO
CUENTA PÚBLICA AL 30 DE JUNIO DE 2024

Fecha: 18/07/2024

Código	Descripción del Bien	Valor en Libros
56704003	SEGADORA DE PASTO	14,368.80
56704004	TALADRO	43,518.85
56704005	EQUIPO PARA SOPLADO	164,028.64
56704008	PRENSA HIDRAULICA DE 10 TONELADAS	60,770.60
56704021	CLINOMETRO	88,885.00
56704025	PRENSA HIDRAULICA DE 120 TONELADAS	9,495.02
56704033	KIT DE HERRAMIENTA	15,579.46
56704040	PODADORA DE PASTO	168,556.57
56704044	COMPRESORA DE AIRE	44,149.29
56704054	DESBROZADORA KA-85R-FS STHIL	10,820.24
56704056	DESBROZADORA	102,961.11
56704058	DESBROZADORA RYOBI 26 CC	2,899.00
56704064	PODADORA DE PASTO TRUPER DE 22P	12,400.00
56704065	DESBROZADORA TRUPER A GASOLINA 30CC	6,807.25
56704068	TALADRO DE BANCO 10 CON GUIA LASER	3,070.57
56704070	DESBROZADORA A GASOLINA DES-30X	13,366.96
56704071	ROTOMARTILLO 1/2"	5,844.80
56704072	CONJUNTO DE MECANICA LABS	21,817.14
56704073	PODADORA DE ALTURA TELESCOPICA STIHL	26,772.00
56704076	ELECTRODO	15,420.87
56704077	CORTASETOS A GASOLINA	6,360.00
56704079	ESMERILADORA (COMBO)	3,446.51
56704080	PISTOLA DE CALOR	10,788.00
56704081	DESMALIZADORA	85,652.11
56704082	FERTILIZADORA	17,000.00
56704083	FRESADORA	245,569.24
56704084	PERTIGA	11,401.71
56704085	ELECTROMETRO	32,839.60
56704089	HIDROLAVADORA	41,544.90
56704091	PODADORA	17,100.00
56901004	BOMBA HIDRAULICA MANUAL CON DEPOSITO	13,548.50
56901005	BOMBA DE AGUA DE 1/2 HP	4,560.00
56901007	BOMBA DE AGUA SUMERGIBLES	41,354.00
56901009	BOMBA DE AGUA DE 2 HP	2,500.00
56901010	BOMBA DE AGUA DE 1 1/2 HP	2,610.50
56901013	BOMBA ESTÁNDAR SUMERGIBLE	8,793.36
56901015	BOMBA PRESION ESTANDAR	19,218.50
56901016	BOMBA DE ASPERSION	19,500.00
56901018	BOMBA PARA FUMIGAR	24,166.96
56901019	MOTOBOMBA CON ARRANQUE ELECTRICO	7,500.00
56901022	BOMBA DE AGUA DE 5 HP	24,750.00
56901027	BOMBA SUMERGIBLE 1 HP 115V 501PM	26,400.00
56901029	MOTOBOMBA 2 HP	6,902.00
56901030	SOPLADOR DE AIRE BLOWER 1/4 HP	9,435.00
56901032	BOMBA DE AGUA DE 7.5 HP TRIFASICO	7,560.00
56901037	TANQUE HIDRONEUMATICO EVANS 170 LTS	17,310.23
56901038	BLOWER (SOPLADOR DE AIRE)	104,200.00
56901039	COMPRESOR PARA PINTAR	5,866.00
56901040	MEDIDOR DE EXPANSIÓN EN CEMENTOS ACELERADOS	14,359.07
56901045	METEORO PROFESIONAL	14,166.00
56901047	ARCO DE SANIDAD	127,400.12
56901048	TRACTOPODADORA	52,999.00
56901049	NEBULIZADOR	8,088.52
56901050	ARCO DE SEGURIDAD	31,500.00
56902001	AIRE ACONDICIONADO AUTOMOTRIZ	72,338.00

SISTEMA CONTABLE 2024
RELACIÓN DE BIENES MUEBLES QUE COMPONEN SU PATRIMONIO
CUENTA PÚBLICA AL 30 DE JUNIO DE 2024

Página 36 de 37

Fecha: 18/07/2024

Código	Descripción del Bien	Valor en Libros
56902002	BASCULA	7,488.00
56903009	BINOCULAR	19,299.81
56903010	VISOR	9,100.00
56903015	TRINOCULAR	25,473.60
56903016	BINOCULAR RANGER 5X42	17,379.99
56903017	KIT DE ROBOTICA VEX REEDUCA TEAM UNIVERSIDADES	510,202.53
56903018	PORTA ROBOT REEDUCA GRANDE	19,418.40
56903019	PORTA ROBOT REEDUCA CHICO	14,384.00
56903020	MICROCONTROLADOR VEX CORTEX	43,931.18
56903021	TANQUE INDUSTRIAL	9,280.00
56904001	CAMARA DE REFRIGERACION	104,180.05
56904002	CONGELADOR	308,879.08
56904003	ENFRIADOR	204,207.23
56904005	MAQUINA PARA HIELO	40,706.97
56904006	FRIGO-BAR	11,446.26
56904007	REFRIGERADOR	64,179.32
56904008	ENFRIADOR - CALENTADOR DE AGUA	21,846.95
56904009	REFRIGERADOR MABE 9 PIES 009W08S	3,950.00
56904013	REFRIGERADOR MABE	65,640.67
56904014	REFRIGERADOR VERTICAL 20 P3	9,649.20
56904015	FRIGOBAR 5 P3	3,199.00
56904016	REFRIGERADOR DAEWOO DFR-9010DB 9 PIES	3,999.00
56904023	ENFRIADOR DE AGUA DE 2 LLAVES	3,364.00
56904028	REFRIGERADOR WHIRLPOOL 5P WS5501Q	8,965.64
56904029	REFRIGERADOR IEM 7P	17,195.00
56904033	FRIGOBAR MABE	10,746.23
56904035	FRIGOBAR MABE 4 P3	2,998.99
56904036	REFRIGERADOR VERTICAL 12 P3 IMBERA	54,886.97
56904037	REFRIGERADOR VERTICAL 23P3	33,410.26
56904038	CONGELADOR TAPA DE COFRE IMBERA 8P3	8,445.33
56904039	REFRIGERADOR DAEWOO 12 P3	7,899.61
56904041	CONGELADOR HORIZONTAL	24,608.42
56904043	REFRIGERADOR DAEWOO	7,798.99
56904044	BEBEDERO ESCOLAR	41,670.19
56904045	ENFRIADOR VERTICAL	37,500.00
56904046	PRENSA EN FRIO	9,480.00
56905005	CARRO MULTISERVICIO CON 2 ESTANTES	11,329.95
56905011	BASCULA CON ESTADIMETRO PARA NIÑOS Y BEBES 160 KGS. X 100 GRS, MARCA LEYCE	8,550.00
1247	Colecciones, Obras de Arte y Objetos Valiosos	1,069,678.03
51301001	NICHO PARA BANDERA	5,209.95
51302003	COLECCION ARTISTICA-CUADRO	355,564.20
51302007	COLECCION ARTISTICA-ESCULTURA	58,000.00
51302009	COLECCIÓN ARTISTICA-ARQUEOLOGICA	641,703.88
51303002	ESTATUA	9,200.00
1248	Activos Biológicos	1,483,675.93
57101001	BECERRO DE DESTETE	53,992.00
57101002	BECERRO DE LACTACION	90,632.00
57101004	NOVILLO	16,000.00
57101005	SEMENTAL BOVINO	44,000.00
57101006	TORETE	48,000.00
57101008	VACA	355,560.00

SISTEMA CONTABLE 2024
RELACIÓN DE BIENES MUEBLES QUE COMPONEN SU PATRIMONIO
CUENTA PÚBLICA AL 30 DE JUNIO DE 2024

Fecha: 18/07/2024

Código	Descripción del Bien	Valor en Libros
57101009	VAQUILLA O NOVILLONA	59,840.00
57101010	BECERRA DE DESTETE	60,880.00
57101011	VAQUILLA	6,000.00
57101012	BECERRO	99,912.00
57101013	NOVILLA	41,488.00
57101014	BECERRA DE LACTACIÓN	28,800.00
57101015	BECERRA	10,000.00
57201002	HEMBRA DE REPRODUCCION PORCINA	44,320.00
57201003	LECHON DE LACTACION	180.00
57201004	LECHON DESTETADO	600.00
57201005	SEMENTAL PORCINO	2,200.00
57201007	LECHON	41,700.00
57201008	LECHON DE DESTETE MACHO	1,600.00
57201009	LECHON DE DESTETE HEMBRA	2,400.00
57301001	PATO	444.00
57301003	POLLO PARA ENGORDA	2,450.00
57301004	PONEDORA	5,000.00
57401001	CORDERO PARA ENGORDA	31,776.20
57401002	CORDERO DE LACTACION	6,101.50
57401003	HEMBRA DE REPRODUCCION OVINA	131,292.23
57401004	SEMENTAL OVINO	41,540.00
57401005	CABRA ADULTA	5,500.00
57401006	CABRITO PARA ENGORDA	400.00
57401007	CABRITO DE LACTACION	240.00
57401008	SEMENTAL CAPRINO	4,560.00
57401009	CABRITO DE DESTETE	5,008.00
57401010	CORDERO DE DESTETE HEMBRA	20,569.00
57401011	CORDERO ADULTO	10,380.00
57401014	CORDERO DE DESTETE MACHO	1,800.00
57401015	CRECIMIENTO DE ENGORDA HEMBRA	1,520.00
57401016	CORDERO DE LACTACIÓN MACHO	96.00
57401017	CORDERO DE LACTACIÓN HEMBRA	1,975.50
57401022	CABRITA DE DESTETE	15,400.00
57401024	CORDERO	60,735.50
57401025	CABRA	5,600.00
57501001	MOJARRA TILAPIA	60,500.00
57501002	LANGOSTAS	9,000.00
57601001	POTRO	1,656.00
57601002	POTRANCA	1,000.00
57601003	POTRILLO	400.00
57601005	YEGUA	480.00
57701001	CONEJO PARA ENGORDA	2,568.00
57701003	HEMBRA DE REPRODUCCION CUNICULA	2,990.00
57701004	SEMENTAL CUNICULA	1,050.00
57701005	CONEJO LACTANTE	1,500.00
57701008	IGUANA	24,975.00
57701010	CONEJO	6,470.00
57702001	ABEJA DE PRODUCCION	10,595.00



GOBIERNO CONSTITUCIONAL DEL ESTADO DE CHIAPAS
UNIVERSIDAD AUTÓNOMA DE CHIAPAS

SISTEMA CONTABLE 2024
RELACIÓN DE BIENES INMUEBLES QUE COMPONEN SU PATRIMONIO
CUENTA PÚBLICA AL 30 DE JUNIO DE 2024

Fecha:

18/07/2024

Código	Descripción del Bien	Valor en Libros
1231	Terrenos	88,322,250.50
58101001	PREDIO RUSTICO SAN PABLO, CARRETERA INTERNACIONAL RUMBO SUR, SAN CRISTOBAL	149,625.00
58101002	PREDIO EUSKADY, CARRETERA TAPACHULA-NUEVA ALEMANIA KM. 4, TAPACHULA	179,550.00
58101003	CTRO. CULTURAL PRESIDENTE JUÁREZ, BOULEVARD BELISARIO DOMINGUEZ KM.1081	18,844,305.00
58101004	PREDIO RADIO UNIVERSIDAD, EJIDO COPOYA S/N	88,733.61
58101005	RANCHO OJO DE AGUA-SAN JOSE MUJULAR, CARR. TUXTLA-SAN CRISTOBAL KM. 25+000	1,935,150.00
58101006	RANCHO SAN JUAN, PARAJE LAS CRUCES, HUEHUETAN CHIAPAS	10,843,823.00
58101007	RANCHO SAN RAMON, CARRETERA VILLAFLORES-OCOZOCOAUTLA KM. 6	2,334,150.00
58101008	PREDIO EL PLACER, CARRETERA A VILLAFLORES KM. 6+400	598,500.00
58101009	FINCA LOS BORDOS, CARRETERA JIQUIPILAS, COLONIA HORIZONTE, KM. 16+100	6,302,205.00
58101010	FINCA SOLO DIOS, CARRETERA VILLAFLORES-OCOZOCOAUTLA KM. 6.5	199,500.00
58101011	PREDIO EL BRILLANTE, CARRETERA GUATEMALITA KM. 8 ARRIAGA	1,995,000.00
58101013	ENTRADA LIBRAMIENTO SUR PONIENTE, FAC. CONTADURIA Y AD. C-I	3,720,375.00
58101014	PREDIO EJIDO CATAZAJA CHIAPAS.	108,107.69
58101017	TERRENO (BIBLIOTECA UNIVERSITARIA BALUN CANAN	9,651,810.00
58101018	PREDIO DEL EJIDO 20 DE NOVIEMBRE MUNICIPIO DE EMILIANO ZAPATA	291,768.75
58101019	FAC. DE CIENCIAS QUIMICAS C-IV, KM. 1 AL 3 CARRETERA INTERNACIONAL, OCOZOCUAUTLA(TERRENO)	7,182,000.00
58101020	TERRENO DE LA ESCUELA DE MEDICINA HUMANA C-IV TAPACHULA	1,440,455.00
58101021	FACULTAD DE MEDICINA HUMANA C-II, 10A. AVENIDA SUR Y CALLE CENTRAL.	10,403,934.98
58101022	CONTADURIA C-I, BOULEVARD DR. BELISARIO DOMÍNGUEZ, KM. 1081	2,916,945.45
58101023	POSGRADO E INFORMATICA, PROLONGACIÓN CAMINO DE ACCESO A RECTORÍA	3,428,457.40
58101024	FACULTAD DE INGENIERÍA, CAMPUS I	5,707,854.62
1233	Edificios no Habitacionales	1,518,011,464.10
58301001	BIBLIOTECA, BLVD. BELISARIO DGUEZ KM.1081, CTRO. CULTURAL PRESIDENTE JUÁREZ	85,971,564.52
58301004	FACULTAD DE NEGOCIOS C-IV, CARRETERA TAPACHULA-PUERTO MADERO KM. 1+500	20,727,976.41
58301006	ARQUITECTURA, BOULEVARD DR. BELISARIO DOMÍNGUEZ, KM. 1081	27,715,562.58
58301008	CLINICA EL AMATAL, CAMINO VECINAL INNOMINADO, COLONIA RIVERA AMATAL	445,675.00
58301009	CLINICA LAS CASITAS, AVENIDA 14, LOTE NO. 4 MANZANA 26, COLONIA LAS CASITAS	186,750.00
58301010	SAN FRANCISCO, CARRETERA A LA COLONIA VICENTE GUERREO S/N, DEL.TERAN	20,184,741.44
58301011	SOCIALES, CALLE ALVARO OBREGON S/N COLONIA REV.MEXICANA, S.C.L.C.	20,460,957.90
58301012	DERECHO, AVENIDA MIGUEL HIDALGO S/N, S.C.L.C.	33,556,172.89
58301013	QUIMICAS, CARRETERA TAPACHULA-PUERTO MADERO KM. 2+000, TAPACHULA	19,130,094.56
58301014	AGRICOLAS, ENTRONQUE CARRETERA COSTERA Y ESTACIÓN HUEHUETAN S/N	29,996,671.00
58301015	ADMINISTRACION C-IV, CARRETERA TAPACHULA-PUERTO MADERO KM. 1+500	20,386,780.48
58301016	AGRONOMICAS, CARRETERA TUXTLA-VILLAFLORES	26,179,891.58
58301017	HUMANIDADES, COLINA UNIVERSITARIA, DELEGACIÓN TERAN	39,657,295.62
58301018	EXTENSION HUMANIDADES, CARRETERA PIJJIAPAN-CHOCOUITAL	23,205,836.00
58301019	CONTADURIA C-VII, LIBRAMIENTO NORTE ORIENTE S/N PICHUCALCO	6,891,760.50
58301020	ADMINISTRATIVAS C-VIII, 36A. CALLE SUR PONIENTE NO. 50, COMITAN	12,001,554.49
58301021	ADMINISTRATIVAS C-IX, CARRETERA A PAREDON KM. 4+200, TONALA.	7,832,898.71
58301022	ADMINISTRATIVAS C-IX, CARRETERA A TAPANATEPEC KM. 1, ARRIAGA.	10,992,264.38
58301023	GESTION INDIGENA, CALZADA MÉXICO S/N, BARRIO DE FÁTIMA, S.C.L.C.	4,578,220.28
58301024	FAC. DE CIENCIAS QUIMICAS C-IV, KM. 1 AL 3 CARRETERA INTERNACIONAL, OCOZOCUAUTLA(EDIFICIO)	21,680,179.20
58301025	AGROINDUSTRIAS, CARRETERA A TAPANATEPEC KM. 1, ARRIAGA	31,048,819.08
58301026	CEA, PISTA PRINCIPAL DEL AEROPUERTO, ESQ.PISTA SECUNDARIA, TAPACHULA	105,722,040.00
58301027	LENGUAS C-III, CALZADA MÉXICO S/N, BARRIO DE FÁTIMA, S.C.L.C.	18,523,138.16
58301028	LENGUAS C-I, BOULEVARD BELISARIO DOMÍNGUEZ KM. 1081	28,649,012.18
58301029	LENGUAS C-IV, CARRETERA TAPACHULA-PUERTO MADERO KM. 1+500	25,500,431.42
58301030	TALLERES GRAFICOS, LOTE 56, MANZANA 8, FRACC. JARDINES DE TUXTLA	1,500,000.00
58301031	RECURSOS HUMANOS, BOULEVARD BELISARIO DOMINGUEZ, KM. 1081	20,246,047.04
58301032	RECTORIA, COLINA UNIVERSITARIA.	16,598,567.77
58301033	AUDITORIO DE LOS CONSTITUYENTES, COLINA UNIVERSITARIA.	10,140,304.50



GOBIERNO CONSTITUCIONAL DEL ESTADO DE CHIAPAS
UNIVERSIDAD AUTÓNOMA DE CHIAPAS

SISTEMA CONTABLE 2024
RELACIÓN DE BIENES INMUEBLES QUE COMPONEN SU PATRIMONIO
CUENTA PÚBLICA AL 30 DE JUNIO DE 2024

Página 2 de 3

Fecha:

18/07/2024

Código	Descripción del Bien	Valor en Libros
58301034	FUNDACION UNACH, 4A.- CALLE ORIENTE NORTE NO. 275	2,426,602.50
58301035	INVESTIGACION, EDIFICIO PRIMAVERA, FRACC. JARDINES DE TUXTLA	5,311,800.00
58301036	INVESTIGACION, EDIFICIO CAPTUS, FRACC. JARDINES DE TUXTLA	7,569,000.00
58301037	EDIFICIO CRUZ, 6A. CALLE PONIENTE NORTE NO. 139	2,646,073.64
58301038	EDIFICIO MACIEL, 2A. PONIENTE SUR NO. 118	22,463,640.00
58301040	CASA DE PIEDRA (BOULEVARD BELISARIO DOMINGUEZ KM 1081. NO 3465)	15,046,748.00
58301041	TECHUMBRE DE ESTRUCTURA METALICA	291,086.08
58301043	CIUDAD UNIVERSITARIA, EDIFICIOS A, B, C, D, E, F.	40,284,233.95
58301045	EDIFICIO "E" EN CIUDAD UNIVERSITARI	11,914,174.22
58301051	LABORATORIO DE SANIDAD VEGETAL(RANCHO SAN RAMON)	7,181,053.00
58301052	ESCUELA DE CIENCIAS QUIMICAS, SEDE OCOZOCOAUTLA	6,500,000.00
58301053	ESTACIONAMIENTO UNIVERSITARIO DE LA UNACH	28,353,448.28
58301054	ESTANCIA INFANTIL TAPACHULA	5,987,501.19
58301055	MIRADOR UNIVERSITARIO	2,723,608.09
58301060	UNIDAD DE ATENCIÓN A LA SALUD UNIVERSITARIA	1,113,201.60
58301061	EDIFICIO DE LA FACULTAD DE CIENCIAS EN FISICA Y MATEMATICAS	49,566,935.39
58301062	RAMPA PARA ACCESO A RECTORIA, COLINA UNIVERSITARIA	144,548.20
58301063	CENTRO DE CONVENCIONES M.V.S.	35,350,865.03
58301064	ESTANCIA INFANTIL TUXTLA	1,499,820.90
58301065	CONSTRUCCION DE EDIFICIO ATIPICO PARA CAFETERIA Y TEATRO AL AIRE LIBRE	9,410,737.06
58301066	EDIFICIO ATIPICO PARA EDUCACION A DISTANCIA SIMOJOVEL	9,500,000.00
58301067	EDIFICIO ATIPICO PARA EDUCACION A DISTANCIA YAJALON	7,000,000.00
58301068	CENTRO CULTURAL COMITAN	196,894,325.93
58301070	LIBRERIA Y CORREDOR UNIVERSITARIO	58,247,606.25
58301071	BIODIGESTOR, CIUDAD UNIVERSITARIA	806,569.65
58301072	PLAZA UNIVERSITARIA CAMPUS IV	6,782,793.75
58301073	CAFETERIA DE CIUDAD UNIVERSITARIA	808,249.80
58301075	CANCHA DE USOS MULTIPLES TECHADA Y CANCHA DE VOLEIBOL DE PLAYA EN CIUDAD UNIVERSITARIA	4,031,946.99
58301076	EDIFICIO "A" TIPO U1-70 DE ACERO DOS MODULOS DE 9 E.E. (CLINICA DE CONSULTA EXTE	7,461,888.00
58301077	EDIFICIO "B" TIPO U2C-6 E.E. (LABORATORIO DE USOS MULTIPLES Y AULAS 01-02)	5,038,080.00
58301078	EDIFICIO "C" TIPO U2C-7 E.E. (INVESTIGACION Y ESTUDIOS DE POSGRADO, AULA "DR. JO	5,898,240.00
58301079	EDIFICIO "D" TIPO U3C-9 E.E. (LABORATORIO DE USOS MULTIPLES Y AULAS DE 04-11)	11,082,528.00
58301080	EDIFICIO "E" ATIPICO DE CONCRETO-8 E.E.(LABORATORIO DE ANATOMIA Y AULAS DE 12-	14,625,792.00
58301081	EDIFICIO "F" TIPO U1C-6 E.E. (DEPARTAMENTO TECNODIDACTICO Y AULAS 23-24)	1,956,249.60
58301082	EDIFICIO "G" TIPO U1-70 DE ACERO 6 E.E.(AUDITORIO DR. CARLOS CUESY POLA)	1,857,945.60
58301083	EDIFICIO "H" TIPO U2C-6 E.E. (AULA DR. ENRIQUE DOMINGUEZ DE LA PIEDRA Y AULAS 26	5,007,744.00
58301084	EDIFICIO "I" TIPO U2C-6 E.E. (TALLER DE CIRUGIA Y AULAS 28-29)	4,959,360.00
58301085	EDIFICIO "J" ATIPICO (DIRECCIÓN Y ADMINISTRACIÓN)	6,912,000.00
58301086	EDIFICIO "K" ATIPICO U3C-5 E.E. (BIBLIOTECA)	9,918,720.00
58301087	EDIFICIO ATIPICO U1C (SANITARIOS)	230,400.00
58301088	CANCHA DE USOS MULTIPLES	2,025,403.20
58301089	EDIFICIO "H" TIPO U2C-6 E.E. ADOSAMIENTO (UNIDAD DE CAPACITACION MEDICA "UCAM")	529,797.84
58301090	EDIFICIO ATÍPICO DE CONCRETO, TIENDA UNACH	748,300.46
58301091	EDIFICIO ATÍPICO DE CONCRETO, ESTANCIA INFANTIL UNACH	1,563,599.02
58301092	EDIFICIO "A1" TIPO U3C-13 E.E. (DIRECCION, SALA AUDIOVISUAL, BIBLIOTECA Y AULAS)	17,248,896.00
58301093	EDIFICIO "B1" TIPO U3C-13 E.E. (LABORATORIO DE ALIMENTOS Y AULAS DEL 01 AL 12)	17,239,296.00
58301094	EDIFICIO "C1" TIPO U3C-13 E.E. (COORDINACION DE ACREDITACION, GESTION DE CALIDAD	17,579,185.92
58301095	EDIFICIO "D1" TIPO U2C-04 E.E. (AREA ADMINISTRATIVA, CUBICULO DE DOCENTE Y AULAS	6,268,876.80
58301096	EDIFICIO "E1" TIPO U2C-03 E.E. ATIPICO (CUBICULO DE DOCENTE Y SALA DE JUNTAS)	3,396,096.00
58301097	EDIFICIO "A2" TIPO U2-70 DE ACERO 11 E.E. (AULAS 01-08 Y CUBICULOS DOCENTES)	6,711,135.84
58301098	EDIFICIO "B2" TIPO U2-70 DE ACERO 11 E.E. (AULAS 01 AL 06 Y SALA DE AUDIOVISUAL)	6,711,135.84
58301099	EDIFICIO "C2" TIPO U1-70 DE ACERO 14 E.E. (AULAS 01 AL 07 Y BODEGA)	4,184,755.20



GOBIERNO CONSTITUCIONAL DEL ESTADO DE CHIAPAS
UNIVERSIDAD AUTÓNOMA DE CHIAPAS

SISTEMA CONTABLE 2024
RELACIÓN DE BIENES INMUEBLES QUE COMPONEN SU PATRIMONIO
CUENTA PÚBLICA AL 30 DE JUNIO DE 2024

Página 3 de 3

Fecha:

18/07/2024

Código	Descripción del Bien	Valor en Libros
58301100	EDIFICIO "D2" TIPO A84-C DE ACERO-CONCRETO 2 E.E. (AULAS 01 Y 02)	850,521.60
58301101	EDIFICIO "E2" TIPO U1-70 DE ACERO 9 E.E. (CENTRO DE COMPUTO Y AULA E-1)	2,073,600.00
58301102	EDIFICIO "F2" TIPO U1-70 DE ACERO 11 E.E. (BIBLIOTECA Y BAÑOS)	2,479,852.80
58301103	EDIFICIO "G2" A84-C DE ACERO-CONCRETO 2 E.E. (BAÑOS MUJERES)	566,630.40
58301104	EDIFICIO "H2" TIPO U1C-08 E.E. (CAFETERIA Y CUBICULO DE DOCENTE)	1,952,755.20
58301105	EDIFICIO "I2" TIPO U1C-05 E.E. (DIRECCION Y APOYO ADMINISTRATIVO)	1,188,000.00
58301106	EDIFICIO "J2" TIPO U3C-09 E.E. (LABORATORIO DE COMPUTO Y CUBICULOS DE DOCENTES)	13,403,750.40
58301107	EDIFICIO ATÍPICO DE 04 E.E. DE ACERO (DIRECCIÓN GENERAL, MECÁNICA DE SUELOS Y CUBÍCULOS)	10,022,400.00
58301108	EDIFICIO "A" TIPO U3C-13 E.E. (CENTRO DE COMPUTO 01 Y 02, AULAS 01 AL 06)	24,841,898.99
58301109	EDIFICIO "B" ATÍPICO DE CONCRETO (TOPOGRAFIA Y CUBICULOS)	983,040.00
58301110	EDIFICIO "B1" ATÍPICO DE CONCRETO (BAÑOS Y CUBICULOS)	983,040.00
58301111	EDIFICIO "C" TIPO U1C-07 E.E. (AUDITORIO Y CUBICULOS)	1,692,000.00
58301112	EDIFICIO "D" TIPO U1-70 DE ACERO 10 E.E. (BIBLIOTECA)	1,723,104.00
58301113	EDIFICIO "E" TIPO U3C-09 E.E. (AULAS 01 AL 12)	13,508,467.20
58301114	EDIFICIO "F" TIPO U3C-09 E.E. (UNIDAD DE APOYO ADMINISTRATIVO Y AULAS 01 AL 08)	16,226,293.40
58301115	EDIFICIO "G" TIPO U1-70 DE ACERO 7 E.E. (AULAS 01 AL 03)	1,403,136.00
58301116	EDIFICIO "H" TIPO 01-70 DE ACERO 13 E.E. (SALA DE EXAMENES PROFESIONALES Y AULAS DE 01 AL 08)	4,428,000.00
58301117	EDIFICIO "I" TIPO A84-C ACERO-CONCRETO 07 E.E. (LABORATORIO DE HIDRAULICA Y CALIDAD DE AGUA)	1,640,217.60
58301118	EDIFICIO "J" TIPO U2U-06 E.E. (COORDINACION DE POSGRADO Y AULAS 01 AL 03)	2,861,568.00
58301119	EDIFICIO "K" TIPO U2C-07 E.E. (AULA VIRTUAL Y CUBICULOS DE DOCENTES)	4,812,288.00
58301120	EDIFICIO ATÍPICO DE CONCRETO (CUARTO DE MAQUINAS)	233,760.00
58301121	CANCHA DE FUTBOL SOCCER	574,560.00
58301122	TEC MILENIO, CARRETERA PUERTO CHIAPAS KM 6 LIBRAMIENTO SUR, TAPACHULA CHIAPAS.	20,839,378.00



GOBIERNO CONSTITUCIONAL DEL ESTADO DE CHIAPAS
UNIVERSIDAD AUTÓNOMA DE CHIAPAS

SISTEMA CONTABLE 2024
RELACIÓN DE ACTIVOS INTANGIBLES QUE COMPONEN SU PATRIMONIO
CUENTA PÚBLICA AL 30 DE JUNIO DE 2024

Página 1 de 2

Fecha: 18/07/2024

Código	Descripción del Bien	Valor en Libros
1251	Software	3,939,855.08
59101001	SOFTWARE	1,180,392.70
59101005	MANUSCRIPT NUMBER AJAR-11-2334	8,268.00
59101008	SOFTWARE IDRISI SELVA	9,280.63
59101015	SOFTWARE ESTADISTICO IBM SPSS STATICS PREMIUM	175,461.37
59101019	ANTIVIRUS NORTON	7,320.81
59101024	SOFTWARE ESPECIALIZADO JM7	29,550.00
59101027	SOFTWARE XLSTAT-PRO PARA WINDOWS	9,118.40
59101028	SOFTWARE XLSTAT-PRO PARA MACINTOSH	9,118.40
59101031	SOFTWARE ESPECWARE 9 PRO	4,936.03
59101034	SOFTWARE DANCE FORMS 2.1	4,330.67
59101038	OFFICE MAC HOGAR/ESTUDIANTES	8,000.00
59101041	SOFTWARE ESTADISTICO IBM SPSS STATICS BASE	12,423.60
59101044	SOFTWARE DE ANALISIS	650,565.05
59101047	API DE PROGRAMACION DE N-CORE	57,908.26
59101048	SOFTWARE ADMINISTRATIVO	76,119.20
59101050	SOFTWARE PARA DETERMINACIÓN DE GENES	47,580.19
59101052	SOFTWARE CIENTIFICO ENDNOTE	6,200.00
59101053	MICROSOFT OFFICE	17,224.00
59101054	SOFTWARE GESTOR DE IMPRESIONES	17,000.00
59101055	DRAGON NATURALLY SPEAKING HOME	25,000.00
59101056	SOPHOS XG750-3Y-EP	1,168,120.00
59101057	LICENCIA HYDROBITS	19,196.79
59101058	TERRSET SINGLE SEAT ACADEMIC LICENSE	94,585.82
59101059	TERRSET STUDENT LAB KIT	110,766.66
59101060	LICENCIA GLOBAL MAPPER	61,338.48
59101061	SOFTWARE ASC TIMETABLES	7,050.02
59101062	SIMAPRO	123,000.00
1253	Concesiones y Franquicias	1,200,000.00
59601002	CLUB DEPORTIVO OCELOTES	1,200,000.00
1254	Licencias	1,452,489.08
59701001	LICENCIA INFORMATICA E INTELECTUAL	27,600.00
59701007	LICENCIA ACADEMICA PARA 1 USUARIO DE SOFTWARE NATIONAL INSTRUMENTS LABVIEW	35,693.20
59701015	LICENCIA ESET NOD32 ANTIVIRUS	967.87
59701025	LICENCIA ACADEMICA ATLAS TI VERSION 7.0	17,835.00
59701027	LICENCIA ACADEMICA PARA 1 USUARIO	48,720.00
59701030	LICENCIA DE SERVIDOR DE VISION 2020	217,830.00
59701034	LICENCIA MODULO ARCGIS 3D ANALYST	150,823.20
59701035	LICENCIA DE CURSO DE INGLES	7,540.00
59701037	LICENCIA BASE DEL SISTEMA NEODATA	25,056.00
59701038	LICENCIA ENDNOTE ACA (LICENCIA PARA 2 AÑOS)	22,875.08
59701041	LICENCIA DE DESARROLLO DE LA PLATAFORMA NCORE	7,000.00
59701044	LICENCIA MICROSOFT WINDOWS 10	8,360.00
59701045	LICENCIA PARA ROBOTC AND VIRTUAL WORLDS	34,520.43
59701046	LICENCIAMIENTO OFFLINE	88,993.00
59701047	LICENCIA ACADEMICA COREL	127,599.07
59701048	LICENCIA ROBOTC PARA LEGO MINDSTORMS	11,380.50
59701049	LICENCIA MAPINFO	67,912.20
59701051	LICENCIA BRITANNICA ACADEMIC	30,000.00



GOBIERNO CONSTITUCIONAL DEL ESTADO DE CHIAPAS
UNIVERSIDAD AUTÓNOMA DE CHIAPAS

SISTEMA CONTABLE 2024
RELACIÓN DE ACTIVOS INTANGIBLES QUE COMPONEN SU PATRIMONIO
CUENTA PÚBLICA AL 30 DE JUNIO DE 2024

Página 2 de 2

Fecha: 18/07/2024

Código	Descripción del Bien	Valor en Libros
59701053	LICENCIA MATHCAD PROFESSIONAL	42,694.58
59701054	LICENCIA CIVILCAD PARA AUTOCAD	16,868.72
59701055	LICENCIA AUTOCAD PRO	110,935.78
59701056	LICENCIA DNASTAR LASERGENE	61,625.00
59701057	LICENCIA ANTIVIRUS BITDEFENDER	8,491.20
59701058	LICENCIA COREL DRAW	15,350.00
59701059	DESIGN BUILDER	148,352.40
59701060	LICENCIA CISCO	56,638.64
59701061	LICENCIA ANUAL ESTUDIANTIL DINABRIUM UNACH	50,039.21
59801002	KIT DE ACTUALIZACION DE OBJETOS DE JUEGO VRC	10,788.00