

SISTEMA CONTABLE 2020
ESTADO DE SITUACIÓN FINANCIERA
AL 31 DE DICIEMBRE DEL 2020

ACTIVO	2020	2019	PASIVO	2020	2019
ACTIVO			PASIVO		
Activo Circulante			Pasivo Circulante		
Efectivo y Equivalentes	21,675,302.05	25,122,124.55	Cuentas por Pagar a Corto Plazo	8,942,075.91	14,581,094.57
Derechos a Recibir Efectivo o Equivalentes	1,227,007.39	6,371,198.27	Documentos por Pagar a Corto Plazo		
Derechos a Recibir Bienes o Servicios			Porción a Corto Plazo de la Deuda Pública a Largo Plazo		
Inventarios			Títulos y Valores a Corto Plazo		
Almacenes			Pasivos Diferidos a Corto Plazo		
Estimación por Pérdida o Deterioro de Activos Circulantes			Fondos y Bienes de Terceros en Garantía y/o Administración a Corto Plazo	5,617,814.77	7,372,721.78
Otros Activos Circulantes			Provisiones a Corto Plazo		
			Otros Pasivos a Corto Plazo		
Total de Activos Circulantes	22,902,309.44	31,493,322.82	Total de Pasivos Circulantes	14,559,890.68	21,953,816.35
Activo No Circulante			Pasivo No Circulante		
Inversiones Financieras a Largo Plazo			Cuentas por Pagar a Largo Plazo	9,068,817.60	8,912,384.61
Derechos a Recibir Efectivo o Equivalentes a Largo Plazo	21,731,943.26	14,728,195.92	Documentos por Pagar a Largo Plazo		
Bienes Inmuebles, Infraestructura y Construcciones en Proceso	18,458,904.93	16,387,617.57	Deuda Pública a Largo Plazo		
Bienes Muebles	71,933,933.26	71,933,933.26	Pasivos Diferidos a Largo Plazo	29,801,806.89	28,526,387.00
Activos Intangibles	1,378,941.70	1,378,941.70	Fondos y Bienes de Terceros en Garantía y/o Administración a Largo Plazo	1,896,866.61	1,878,926.01
Depreciación, Deterioro y Amortización Acumulada de Bienes			Provisiones a Largo Plazo		
Activos Diferidos	29,372,028.98	32,522,417.34	Total de Pasivos No Circulantes	40,767,491.10	39,317,697.62
Estimación por Pérdida o Deterioro de Activos no Circulantes			Total de Pasivo	55,327,381.78	61,271,513.97
Otros Activos no Circulantes			HACIENDA PÚBLICA / PATRIMONIO		
			Hacienda Pública/Patrimonio Contribuido		
			Aportaciones		
			Donaciones de Capital		
			Actualización de la Hacienda Pública/Patrimonio		
			Hacienda Pública/Patrimonio Generado	110,450,679.79	107,172,914.64
			Resultados del Ejercicio (Ahorro/Desahorro)	6,559,735.24	17,677,227.43
			Resultados de Ejercicios Anteriores	103,890,944.55	89,495,687.21
			Revalúos		
			Reservas		
			Rectificaciones de Resultados de Ejercicios Anteriores		
			Exceso o Insuficiencia en la Actualización de la Hacienda Pública/Patrimonio		
			Resultado por Posición Monetaria		
			Resultado por Tenencia de Activos no Monetarios		
Total de Activos No Circulantes	142,875,752.13	136,951,105.79	Total Hacienda Pública/Patrimonio	110,450,679.79	107,172,914.64
Total del Activo	165,778,061.57	168,444,428.61	Total del Pasivo y Hacienda Pública/Patrimonio	165,778,061.57	168,444,428.61

SISTEMA CONTABLE 2020
 ESTADO DE ACTIVIDADES
 DEL 1o. DE ENERO AL 31 DE DICIEMBRE DE 2020

	2020	2019
INGRESOS Y OTROS BENEFICIOS		
<i>Ingresos de la Gestión</i>		
Impuestos		
Cuotas y Aportaciones de Seguridad Social		
Contribuciones de Mejoras		
Derechos		
Productos		
Aprovechamientos		
Ingresos por Venta de Bienes y Prestación de Servicios	333,493.63	679,590.99
<i>Participaciones, Aportaciones, Convenios, Incentivos Derivados de la Colaboración Fiscal, Fondo Distintos de Aportaciones, Transferencias, Asignaciones, Subsidios y Subvenciones, y Pensiones y Jubilaciones</i>	133,140,543.28	136,590,947.91
Participaciones, Aportaciones, Convenios, Incentivos Derivados de la Colaboración Fiscal y Fondos Distintos de Aportaciones		
Transferencias, Asignaciones, Subsidios y Subvenciones, y Pensiones y Jubilaciones	133,140,543.28	136,590,947.91
<i>Otros Ingresos y Beneficios</i>		
Ingresos Financieros	13.55	0.97
Incremento por Variación de Inventarios		
Disminución del Exceso de Estimaciones por Pérdida o Deterioro U		
Obsolescencia		
Disminución del Exceso de Provisiones		
Otros Ingresos y Beneficios Varios	0.25	16.80
Total de Ingresos y Otros Beneficios	133,474,050.71	137,270,556.67
GASTOS Y OTRAS PÉRDIDAS		
<i>Gastos de Funcionamiento</i>		
Servicios Personales	87,500,341.23	81,481,361.36
Materiales y Suministros	1,685,930.05	3,280,891.07
Servicios Generales	21,222,015.87	24,388,226.90
<i>Transferencias, Asignaciones, Subsidios y Otras Ayudas</i>		
Transferencias Internas y Asignaciones al Sector Público		
Transferencias al Resto del Sector Público		
Subsidios y Subvenciones	1,561,749.42	1,496,222.81
Ayudas Sociales	14,668,603.37	8,087,329.06
Pensiones y Jubilaciones		
Transferencias a Fideicomisos, Mandatos y Contratos Análogos		
Transferencias a la Seguridad Social		
Donativo		
Transferencias al Exterior		
<i>Participaciones y Aportaciones</i>		
Participaciones		
Aportaciones		
Convenios		
<i>Intereses, Comisiones y Otros Gastos de la Deuda Pública</i>		
Intereses de la Deuda Pública		
Comisiones de la Deuda Pública		
Gastos de la Deuda Pública		
Costo por Coberturas		
Apoyos Financieros		
<i>Otros Gastos y Pérdidas Extraordinarias</i>		
Estimaciones, Depreciaciones, Deterioros, Obsolescencias, y		
Amortizaciones		
Provisiones		
Disminución de Inventarios		
Aumento por Insuficiencia de Estimaciones por Pérdida o Deterioro y		
Obsolescencia		
Aumento por Insuficiencia de Provisiones		
Otros Gastos	275,775.53	859,298.04
<i>Inversión Pública</i>		
Inversión Pública no Capitalizable		
Total de Gastos y Otras Pérdidas	126,914,315.47	119,593,329.24
Resultados del Ejercicio (Ahorro/Desahorro)	6,559,735.24	17,677,227.43

SISTEMA CONTABLE 2020
ESTADO DE VARIACIÓN EN LA HACIENDA PÚBLICA

DEL 01 DE ENERO AL 31 DE DICIEMBRE DE 2020

Página 1 de 1

Fecha:

15/02/2021

Concepto	Hacienda Pública / Patrimonio Contribuido	Hacienda Pública / Patrimonio Generado de Ejercicios Anteriores	Hacienda Pública / Patrimonio Generado del Ejercicio	Exceso o Insuficiencia en la Actualización de la Hacienda Pública/Patrimonio	Total
Hacienda Pública / Patrimonio Contribuido Neto de 2019					
Aportaciones					
Donaciones de Capital					
Actualización de la Hacienda Pública/Patrimonio					
Hacienda Pública / Patrimonio Generado Neto de 2019		89,495,687.21	17,677,227.43		107,172,914.64
Resultados del Ejercicio (Ahorro/Desahorro)			17,677,227.43		17,677,227.43
Resultados del Ejercicios Anteriores		89,495,687.21			89,495,687.21
Revalúos					
Reservas					
Rectificaciones de Resultados de Ejercicios Anteriores					
Exceso o Insuficiencia en la Actualización de la Hacienda Pública					
Pública / Patrimonio Neto de 2019					
Resultado por Posición Monetaria					
Resultado por Tenencia de Activos no Monetarios					
Hacienda Pública / Patrimonio Neto Final de 2019		89,495,687.21	17,677,227.43		107,172,914.64
Cambios en la Hacienda Pública / Patrimonio Contribuido					
Neto de 2020					
Aportaciones					
Donaciones de Capital					
Actualización de la Hacienda Pública/Patrimonio					
Variaciones de la Hacienda Pública / Patrimonio Generado		14,395,257.34	(11,117,492.19)		3,277,765.15
Neto de 2020					
Resultados del Ejercicio (Ahorro/Desahorro)			6,559,735.24		6,559,735.24
Resultados de Ejercicios Anteriores		14,395,257.34	(17,677,227.43)		(3,281,970.09)
Revalúos					
Reservas					
Rectificaciones de Resultados de Ejercicios Anteriores					
Cambios en el Exceso o Insuficiencia en la Actualización					
de la Hacienda Pública / Patrimonio Neto de 2020					
Resultado por Posición Monetaria					
Resultado por Tenencia de Activos no Monetarios					
Hacienda Pública / Patrimonio Neto Final de 2020		103,890,944.55	6,559,735.24		110,450,679.79

SISTEMA CONTABLE 2020
 ESTADO DE CAMBIOS EN LA SITUACIÓN FINANCIERA
 DEL 1o. DE ENERO AL 31 DE DICIEMBRE DE 2020

	Origen	Aplicación
ACTIVO		
Activo Circulante		
Efectivo y Equivalentes	3,446,822.50	
Derechos a Recibir Efectivo o Equivalentes	5,144,190.88	
Derechos a Recibir Bienes o Servicios		
Inventarios		
Almacenes		
Estimación por Pérdida o Deterioro de Activos Circulantes		
Otros Activos Circulantes		
Activo No Circulante		
Inversiones Financieras a Largo Plazo		
Derechos a Recibir Efectivo o Equivalentes a Largo Plazo		7,003,747.34
Bienes Inmuebles, Infraestructura y Construcciones en Proceso		2,071,287.36
Bienes Muebles		
Activos Intangibles		
Depreciación, Deterioro y Amortización Acumulada de Bienes		
Activos Diferidos	3,150,388.36	
Estimación por Pérdida o Deterioro de Activos no Circulantes		
Otros Activos no Circulantes		
PASIVO		
Pasivo Circulante		
Cuentas por Pagar a Corto Plazo		5,639,018.66
Documentos por Pagar a Corto Plazo		
Porción a Corto Plazo de la Deuda Pública a Largo Plazo		
Títulos y Valores a Corto Plazo		
Pasivos Diferidos a Corto Plazo		
Fondos y Bienes de Terceros en Garantía y/o Administración a Corto Plazo		1,754,907.01
Provisiones a Corto Plazo		
Otros Pasivos a Corto Plazo		
Pasivo No Circulante		
Cuentas a Pagar a Largo Plazo	156,432.99	
Documentos por Pagar a Largo Plazo		
Deuda Pública a Largo Plazo		
Pasivos Diferidos a Largo Plazo	1,275,419.89	
Fondos y Bienes de Terceros en Garantía y/o Administración a Largo Plazo	17,940.60	
Provisiones a Largo Plazo		
HACIENDA PÚBLICA/PATRIMONIO		
Hacienda Pública/Patrimonio Contribuido		
Aportaciones		
Donaciones de Capital		
Actualización de la Hacienda Pública/Patrimonio		
Hacienda Pública/Patrimonio Generado		
Resultados del Ejercicio (Ahorro/Desahorro)		11,117,492.19
Resultados de Ejercicios Anteriores	14,395,257.34	
Revalúos		
Reservas		
Rectificaciones de Resultados de Ejercicios Anteriores		
Exceso o Insuficiencia en la Actualización de la Hacienda Pública/Patrimonio		
Resultado por Posición Monetaria		
Resultado por Tenencia de Activos no Monetarios		

SISTEMA CONTABLE 2020
ESTADO DE FLUJOS DE EFECTIVO
DEL 01 DE ENERO AL 31 DE DICIEMBRE DE 2020

Página 1 de 1

Fecha: 15/02/2021

CONCEPTO	2020	2019
Flujos de Efectivo de las Actividades de Operación		
Origen	133,474,050.71	137,270,556.67
Impuestos		
Cuotas y Aportaciones de Seguridad Social		
Contribuciones de Mejoras		
Derechos		
Productos		
Aprovechamientos		
Ingresos por Venta de Bienes y Prestación de Servicios	333,493.63	679,590.99
Participaciones, Aportaciones, Convenios, Incentivos Derivados de la Colaboración Fiscal y Fondos Distintos de Aportaciones		
Transferencias, Asignaciones, Subsidios y Subvenciones, y Pensiones y Jubilaciones		
Otros Orígenes de Operación	133,140,557.08	136,590,965.68
Aplicación	126,914,315.47	119,593,329.24
Servicios Personales	87,500,341.23	81,481,361.36
Materiales y Suministros	1,685,930.05	3,280,891.07
Servicios Generales	21,222,015.87	24,388,226.90
Transferencias Internas y Asignaciones al Sector Público		
Trasferencias al Resto del Sector Público		
Subsidios y Subvenciones	1,561,749.42	1,496,222.81
Ayudas Sociales	14,668,503.37	8,087,329.06
Pensiones y Jubilaciones		
Transferencias a Fideicomisos, Mandatos y Contratos Análogos		
Transferencias a la Seguridad Social		
Donativos		
Transferencias al Exterior		
Participaciones		
Aportaciones		
Convenios		
Otras Aplicaciones de Operación	275,775.53	859,298.04
Flujos Netos de Efectivo de las Actividades de Operación	6,559,735.24	17,677,227.43
Flujos de Efectivo de las Actividades de Inversión		
Origen	22,689,836.58	14,124,954.47
Bienes Inmuebles, Infraestructura y Construcciones en Proceso		
Bienes Muebles		
Otros Orígenes de Inversión	22,689,836.58	14,124,954.47
Aplicación	26,752,262.13	11,969,916.58
Bienes Inmuebles, Infraestructura y Construcciones en Proceso	2,071,287.36	7,949,493.39
Bienes Muebles		785,112.08
Otras Aplicaciones de Inversión	24,680,974.77	3,235,311.11
Flujos Netos de Efectivo de las Actividades de Inversión	(4,062,425.55)	2,155,037.89
Flujos de Efectivo de las Actividades de Financiamiento		
Origen	5,354,884.96	39,412,445.67
Endeudamiento Neto		
Interno		
Externo		
Otros Orígenes de Financiamiento	5,354,884.96	39,412,445.67
Aplicación	11,299,017.15	44,773,554.44
Servicios de la Deuda		
Interno		
Externo		
Otras Aplicaciones de Financiamiento	11,299,017.15	44,773,554.44
Flujos Netos de Efectivo por Actividades de Financiamiento	(5,944,132.19)	(5,361,108.77)
Incremento/Disminución Neta en el Efectivo y Equivalentes al Efectivo	(3,446,822.50)	14,471,156.55
Efectivo y Equivalentes al Efectivo al Inicio del Ejercicio	25,122,124.55	10,650,968.00
Efectivo y Equivalentes al Efectivo al Final del Ejercicio	21,675,302.05	25,122,124.55

SISTEMA CONTABLE 2020
ESTADO ANALITICO DEL ACTIVO
DEL 01 DE ENERO AL 31 DE DICIEMBRE DEL 2020

Fecha:

Página 1 de 1

15/02/2021

CONCEPTO	Saldo Inicial (SI)	Cargos del Período	Abonos del Período	Saldo Final (SF)	Variación del Período (SF - SI)
ACTIVO	168,444,428.61	281,339,133.59	284,005,500.63	165,778,061.57	(2,666,367.04)
ACTIVO CIRCULANTE	31,493,322.82	266,232,636.52	274,823,649.90	22,902,309.44	(8,591,013.38)
Efectivo y Equivalentes	25,122,124.55	249,905,884.30	253,352,706.80	21,675,302.05	(3,446,822.50)
Derechos a Recibir Efectivo o Equivalentes	6,371,198.27	16,326,752.22	21,470,943.10	1,227,007.39	(5,144,190.88)
Derechos a Recibir Bienes o Servicios					
Inventarios					
Almacenes					
Estimación por Pérdida o Deterioro de Activos Circulantes					
Otros Activos Circulantes					
ACTIVO NO CIRCULANTE	136,951,105.79	15,106,497.07	9,181,850.73	142,875,752.13	5,924,646.34
Inversiones Financieras a Largo Plazo					
Derechos a Recibir Efectivo o Equivalentes a Largo Plazo	14,728,195.92	7,003,747.34		21,731,943.26	7,003,747.34
Bienes Inmuebles, Infraestructura y Construcciones en Proceso	16,387,617.57	2,071,287.36		18,458,904.93	2,071,287.36
Bienes Muebles	71,933,933.26			71,933,933.26	
Activos Intangibles	1,378,941.70			1,378,941.70	
Depreciación, Deterioro y Amortización Acumulada de Bienes					
Activos Diferidos	32,522,417.34	6,031,462.37	9,181,850.73	29,372,028.98	(3,150,388.36)
Estimación por Pérdida o Deterioro de Activos no Circulantes					
Otros Activos no Circulantes					

GOBIERNO CONSTITUCIONAL DEL ESTADO DE CHIAPAS
CONSEJO ESTATAL PARA LAS CULTURAS Y LAS ARTES DE CHIAPAS

SISTEMA CONTABLE 2020

ESTADO ANALÍTICO DE LA DEUDA Y OTROS PASIVOS

DEL 1o. DE ENERO AL 31 DE DICIEMBRE DE 2020

Página 1 de 1

Fecha:

15/02/2021

DENOMINACIÓN DE LAS DEUDAS	MONEDA DE CONTRATACIÓN	INSTITUCIÓN O PAIS ACREEDOR	SALDO INICIAL DEL PERÍODO	SALDO FINAL DEL PERÍODO
DEUDA PÚBLICA				
Corto Plazo				
Deuda Interna				
Instituciones de Crédito				
BANCOMER, S.A.	Moneda Nacional	México		
BANOBRAS, S.N.C.	Moneda Nacional	México		
BANORTE, S.A.	Moneda Nacional	México		
INTERACCIONES, S.A.	Moneda Nacional	México		
SANTANDER, S.A.	Moneda Nacional	México		
SCOTIABANK INVERLAT, S.A.	Moneda Nacional	México		
Títulos y Valores				
Arrendamientos Financieros				
Deuda Externa				
Organismos Financieros Internacionales				
Deuda Bilateral				
Títulos y Valores				
Arrendamientos Financieros				
Subtotal Corto Plazo				
Largo Plazo				
Deuda Interna				
Instituciones de Crédito				
BANCOMER, S.A.	Moneda Nacional	México		
BANOBRAS, S.N.C.	Moneda Nacional	México		
BANORTE, S.A.	Moneda Nacional	México		
SANTANDER, S.A.	Moneda Nacional	México		
Títulos y Valores				
Arrendamientos Financieros				
Deuda Externa				
Organismos Financieros Internacionales				
Deuda Bilateral				
Títulos y Valores				
Arrendamientos Financieros				
Subtotal Largo Plazo				
Otros Pasivos	Moneda Nacional	México	61,271,513.97	55,327,381.78
Total Deuda y Otros Pasivos			61,271,513.97	55,327,381.78

SISTEMA CONTABLE 2020
INFORME SOBRE PASIVOS CONTINGENTES
DEL 1o. DE ENERO AL 31 DE DICIEMBRE DE 2020

De conformidad a las Principales Reglas de Registro y Valoración del Patrimonio (Elementos Generales), emitidas por el Consejo Nacional de Armonización Contable, publicadas en el capítulo reformado en el Diario Oficial de la Federación el 06 de octubre del 2014, los Pasivos Contingentes consideran:

- a) Obligaciones surgidas a raíz de sucesos pasados, cuya existencia ha de ser confirmada sólo por la concurrencia, de uno o más eventos inciertos en el futuro que no están enteramente bajo el control del organismo público.
- b) Una obligación presente a raíz de sucesos pasados, que no se ha reconocido contablemente porque no es viable que el ente público tenga que satisfacerla, o debido a que el importe de la obligación no puede ser cuantificado con la suficiente confiabilidad.

Al respecto, se informa que éste Organismo Público a esta fecha NO cuenta con Pasivos Contingentes significativos pendientes de pago, ya que estos se reconocen y se liquidan en el transcurso del ejercicio, en la vigencia del presupuesto.

NOTAS DE DESGLOSE

NOTAS AL ESTADO DE SITUACIÓN FINANCIERA

El Estado de Situación Financiera muestra la posición financiera del **Consejo Estatal para las Culturas y las Artes de Chiapas**, valuados y elaborados de acuerdo con los Postulados Básicos de Contabilidad Gubernamental, Normas y Metodología para la Emisión de Información Financiera y Estructura de los Estados Financieros del Ente Público y Característica de sus Notas, emitidos por el Consejo Nacional de Armonización Contable (CONAC), el cual refleja los bienes y derechos que se clasifican en rubros de acuerdo a su disponibilidad de liquidez al igual que sus obligaciones o compromisos, agrupándolas con relación a su exigibilidad.

ACTIVO

El activo se compone de los fondos, valores, derechos y bienes cuantificados en términos monetarios, los cuales dispone el **Consejo Estatal para las Culturas y las Artes de Chiapas**, para la operatividad y la prestación de servicios públicos, éste se integra como sigue:

Circulante

Efectivo y Equivalentes

El rubro de efectivo y equivalentes al 31 de diciembre de 2020 asciende a \$ 21,675,302.05, el cual representa el 94.6 por ciento del total de activo circulante, se integra por la disponibilidad financiera para cubrir los compromisos de pagos a los diferentes proveedores, así como, pagos de impuestos y otras contribuciones.

CONCEPTO	2020	2019
Bancos/Dependencias y Otros	\$ 7,077,798.08	13,400,478.67
Fondos con Afectación Específica	14,597,503.97	11,721,645.88
Suma	\$ 21,675,302.05	\$ 25,122,124.55

CONCEPTO	2020	2019
Fondos con Afectación Específica		
Ingresos Estatales	\$ (265,116.35)	\$ (265,116.35)
Fondo General de Participaciones	11,524,071.51	10,611,465.76
Fondo de Fiscalización y Recaudación	492,625.59	549,050.99
Impuesto Final a la Venta de Gasolina y Diésel	2,845,923.22	536,245.48
Otros Subsidios	0	290,000.00
Suma	\$ 14,597,503.97	\$ 11,721,645.88

Derechos a Recibir Efectivo o Equivalentes

Este rubro del activo asciende a \$ 1,227,007.39, el cual representa el 5.4 por ciento del total del activo circulante, corresponde al periodo que se informa, y de ejercicios anteriores; se integra por los préstamos a funcionarios públicos, pendientes de recuperar, así como, por los gastos a comprobar, los cuales se encuentran pendientes de regularizar al 31 de diciembre de 2020. Derivado de lo anterior, se están realizando las gestiones necesarias ante la Secretaría de Hacienda para su comprobación y/o regularización.

CONCEPTO	VENCIMIENTO (DÍAS)	2020	2019
Cuentas por Cobrar a Corto Plazo	≤ 365	\$ 1,174,742.39	\$ 6,239,445.46
Deudores Diversos por Cobrar a Corto Plazo	≤ 365	52,265.00	131,752.81
Suma		\$ 1,227,007.39	\$ 6,371,198.27

CONCEPTO	VENCIMIENTO (DÍAS)	2020	2019
Cuentas por Cobrar a Corto Plazo			
Préstamos	≤ 365	892,032.93	5,026,933.52
Préstamos de Recursos Ajenos	≤ 365	236,827.76	1,112,688.39
Subsidio al Empleo	≤ 365	45,881.70	99,823.55
Suma		\$ 1,174,742.39	\$ 6,239,445.46

CONCEPTO	VENCIMIENTO (DÍAS)	2020	2019
Deudores Diversos por Cobrar a Corto Plazo			
Deudores Morosos por Cobrar	≤ 365	\$ 52,265.00	\$ 131,752.81
Suma		\$ 52,265.00	\$ 131,752.81

No Circulante

Derechos a Recibir Efectivo o Equivalentes a Largo Plazo

Este rubro se refiere al traspaso de efectivo correspondiente a entregas en efectivo, así como documentos por cobrar y deudores diversos de años anteriores por concepto de préstamos a cuentas maestras, federales, recursos ajenos e ingresos propios, así como fondo revolvente no comprobado ni reintegrado a la Tesorería de Hacienda del Estado, y que están en proceso de depuración por parte del Grupo de Trabajo y proceder a la cancelación de las cuentas. Al 31 de diciembre de 2020, este rubro asciende a \$ 21,731,943.26 y representa el 15.2 por ciento del activo no circulante.

CONCEPTO	VENCIMIENTO (DÍAS)	2020	2019
Documentos por Cobrar a Largo Plazo	≥ 365	\$ 21,516,737.28	\$ 14,631,948.68
Deudores Diversos a Largo Plazo	≥ 365	215,205.98	96,247.24
Suma		\$ 21,731,943.26	\$ 14,728,195.92

CONCEPTO	VENCIMIENTO (DÍAS)	2020	2019
Documentos por Cobrar a Largo Plazo			
Entregas en Efectivo	≥ 365	\$ 1,271,394.32	\$ 688,751.72
Préstamos	≥ 365	18,369,562.68	13,209,472.15
Préstamos de recursos ajenos	≥ 365	1,769,582.96	715,531.04
Subsidio al Empleo	≥ 365	106,197.32	18,193.77
Suma		\$ 21,516,737.28	\$ 14,631,948.68

CONCEPTO	VENCIMIENTO (DÍAS)	2020	2019
Deudores Diversos a Largo Plazo			
Deudores Diversos LP	≥ 365	\$ 158,750.55	\$ 39,791.81
Deudores por Responsabilidades	≥ 365	25,887.97	25,887.97
Deudores Sujetos a Resolución Judicial	≥ 365	17,591.86	17,591.86
Cargos Bancarios por Aclarar	≥ 365	12,975.60	12,975.60
Suma		\$ 215,205.98	\$ 96,247.24

Bienes Inmuebles, Infraestructura y Construcciones en Proceso

Este rubro se refiere a los bienes inmuebles como edificios no habitacionales como las casas de cultura de Chilón, Oxchuc, Pantelhó, Simojovel y Tenajapa y las construcciones en proceso como la remodelación de la Casa Museo Dr. Belisario Domínguez, conservación del Museo Hermila Domínguez, Rehabilitación de las Casas de Cultura de Pijijiapan, Berriozábal, Cintalapa, Huixtán, Tuxtla Chico, Zinacantán, Teatro Francisco I Madero, Casa Museo de Ángel Albino Corzo y Casa Museo del Patrón de los Parachicos que están dentro del patrimonio del Consejo Estatal para las Culturas y las Artes de Chiapas, las cuales fueron adquiridas por donación por parte de los Municipios y las remodelaciones se hicieron con recursos federales.

Al 31 de diciembre de 2020 este rubro asciende a \$ 18,458,904.93 y representa el 12.9 por ciento al activo no circulante.

CONCEPTO	2020	2019
Edificios no Habitacionales	\$ 5,513,275.76	\$ 5,513,275.76
Construcciones en Proceso en Bienes Propios	12,945,629.17	10,874,341.81
Suma	\$ 18,458,904.93	\$ 16,387,617.57

Bienes Muebles

Este rubro representa los bienes muebles que son propiedad del **Consejo Estatal para las Culturas y las Artes de Chiapas**, como son: Mobiliario y Equipo de Administración, Mobiliario y Equipo Educacional y Recreativo, Vehículos y Equipo de Transporte, Maquinaria, Otros Equipos y Herramientas, Colecciones, Obras de Arte y Otros Objetos Valiosos, que aún se encuentran en buenas condiciones y que son básicos para la operatividad del mismo; los cuales fueron adquiridos con recursos presupuestales, así como, algunos fueron obtenidos mediante transferencias de otros organismos, en el periodo que se informa, así como, en ejercicios anteriores.

Al 31 de diciembre de 2020, este rubro asciende a \$ 71,933,933.26, que representa el 50.3 por ciento del activo no circulante.

CONCEPTO	2020	2019
Mobiliario y Equipo de Administración	\$ 28,014,562.46	\$ 28,014,562.46
Mobiliario y Equipo Educacional y Recreativo	17,683,292.06	17,683,292.06
Vehículos y Equipo de Transporte	8,037,778.15	8,037,778.15
Maquinaria, Otros Equipos y Herramientas	2,570,731.61	2,570,731.61
Colecciones, Obras de Arte y Objetos Valiosos	15,627,568.98	15,627,568.98
Suma	\$ 71,933,933.26	\$ 71,933,933.26

Activos Intangibles

Este rubro representa los activos intangibles que son propiedad del **Consejo Estatal para las Culturas y las Artes de Chiapas**, como son: software y licencias, que aún se encuentran en buenas condiciones y que son básicos para la operatividad de las áreas administrativas; los cuales fueron adquiridos con recursos presupuestales, en ejercicios anteriores.

Al 31 de diciembre de 2020, este rubro asciende a \$ 1,378,941.70 que representa el 1.0 por ciento del activo no circulante.

CONCEPTO	2020	2019
Software	\$ 1,353,109.34	\$ 1,353,109.34
Licencias	25,832.36	25,832.36
Suma	\$ 1,378,941.70	\$ 1,378,941.70

Activos Diferidos

Al 31 de diciembre de 2020, este rubro refleja un monto de \$ 29,372,028.98 el cual representa el 20.6 por ciento del total del activo no circulante, se encuentra integrado por operaciones que están en proceso de regularización presupuestal y contable del periodo que se informa, así como, de ejercicios anteriores; actualmente se están llevando a cabo las gestiones necesarias ante la Secretaría de Hacienda para su regularización.

CONCEPTO	2020	2019
Otros Activos Diferidos		
Ingresos Estatales	\$ 26,833,565.83	\$ 28,140,642.68
Fondo General de Participaciones	381,853.42	1,418,359.30
Otros Convenios	2,118,513.09	2,118,513.09
Impuesto a la venta Final de Gasolina y Diesel	0	806,805.63
Convenios de Descentralización	38,090.00	38,090.00
Otros Subsidios	6.64	6.64
Suma	\$ 29,372,028.98	\$ 32,522,417.34

PASIVO

Es el conjunto de cuentas que permite el registro de las obligaciones contraídas por el **Consejo Estatal para las Culturas y las Artes de Chiapas**, para el desarrollo de sus funciones y la prestación de los servicios públicos. Al 31 de diciembre de 2020, los estados financieros reflejan principalmente pasivo circulante o corto plazo, es decir, aquellas obligaciones en que la exigibilidad de pago es menor a un año, así también, pasivo no circulante o a largo plazo que representa las obligaciones con vencimiento posterior a un año.

Circulante

Cuentas por Pagar a Corto Plazo

Al 31 de diciembre de 2020, este rubro asciende a \$ 8,942,075.91, el cual representa el 61.4 por ciento del total del pasivo circulante, se integra principalmente por las prestaciones salariales como son: sueldos, prima vacacional, prima dominical, y aguinaldo devengado no pagado del periodo que se informa, y de ejercicios anteriores, así como, por las aportaciones patronales al IMSS, INFONAVIT y 2 por ciento del Impuesto Sobre Nóminas. Así mismo, por los compromisos contraídos por la adquisición de bienes de consumo e inventariables, por la contratación de servicios con proveedores y contratistas por Obras Públicas, necesarios para el funcionamiento del organismo, las cuales se encuentran pendiente de pago.

Además, se integra por las retenciones y contribuciones a favor de terceros como son: ISSS, 2 por ciento del Impuesto sobre Nóminas, 10 por ciento del I.S.R. por Arrendamiento y Honorarios, así como el 2 por ciento del Impuesto sobre Nóminas a prestadores de servicios, y otras retenciones a terceros, los cuales se encuentran pendientes de enterar.

También, se encuentran registrados los rendimientos bancarios, mismas que se encuentran pendientes de regularizar, para ello se está llevando a cabo las gestiones correspondientes ante el banco para dicha regularización.

CONCEPTO	VENCIMIENTO (DÍAS)	2020	2019
Servicios Personales por Pagar a Corto Plazo	≤ 365	\$ 1,265,046.92	\$ 9,309,798.20
Proveedores por Pagar a Corto Plazo	≤ 365	1,806,379.76	1,666,269.87
Contratistas por Obras Públicas por pagar a Corto Plazo	≤ 365	1,035,643.68	0
Transferencias Otorgadas por Pagar a Corto Plazo	≤ 365	2,729,337.91	0
Retenciones y Contribuciones por Pagar a Corto Plazo	≤ 365	1,886,366.19	2,529,141.38
Otras Cuentas por Pagar a Corto Plazo	≤ 365	219,301.45	1,075,885.12
Suma		\$ 8,942,075.91	\$ 14,581,094.57

Fondos y Bienes de Terceros en Garantía y/o Administración a Corto Plazo

Este rubro asciende a \$ 5,617,814.77 que representa el 38.6 por ciento del total del pasivo circulante y corresponde principalmente a obligaciones, retenciones y descuentos a favor de terceros como son ISR e IVA de Honorarios y otras cuentas con recursos ajenos, correspondiente al periodo que se informa.

CONCEPTO	NATURALEZA	2020	2019
Fondos en Administración a Corto Plazo			
Obligaciones con Recursos Ajenos	Acreedora	5,617,814.77	7,372,721.78
	Suma	\$ 5,617,814.77	\$ 7,372,721.78

No Circulante

Cuentas por Pagar a Largo Plazo

Este rubro asciende a \$ 9,068,817.60 que representa el 22.2 por ciento del total del pasivo no circulante y refleja el registro de los compromisos contraídos a largo plazo, por la adquisición de bienes de consumo e inventariables, por la contratación de servicios con proveedores, y por otras deudas comerciales, las cuales se encuentran pendientes de liquidar al 31 de diciembre de 2020.

CONCEPTO	VENCIMIENTO (DÍAS)	2020	2019
Proveedores por Pagar a Largo Plazo	> 365	\$ 9,068,817.60	\$ 8,912,384.61
	Suma	\$ 9,068,817.60	\$ 8,912,384.61

Pasivos Diferidos a Largo Plazo

Al 31 de diciembre de 2020, este rubro asciende a \$ 29,801,806.89 y representa el 73.1 por ciento del total del pasivo no circulante y corresponde principalmente a retenciones y descuentos favor a terceros, anticipos de ministración, intereses bancarios, así como, ayudas sociales a personas de ejercicios anteriores.

CONCEPTO	VENCIMIENTO (DÍAS)	2020	2019
Otros Pasivos Diferidos a Largo Plazo	> 365	\$ 29,801,806.89	\$ 28,526,387.00
	Suma	\$ 29,801,806.89	\$ 28,526,387.00

Fondos y Bienes de Terceros en Garantía y/o Administración a Largo Plazo

Al 31 de diciembre de 2020, este rubro asciende a \$ 1,896,866.61 y representa el 4.7 por ciento del total del pasivo no circulante y corresponde principalmente a las obligaciones con recursos ajenos, así como, por las retenciones y descuentos a favor de terceros de ejercicios anteriores.

CONCEPTO	NATURALEZA	2020	2019
Fondos en Administración a Largo Plazo			
Obligaciones con Ingresos Propios No Presupuestarios			
Retenciones y Descuentos a Favor de Terceros	Acreedora	\$ 155,655.15	\$ 155,655.15
Otras Cuentas por Pagar a Corto Plazo	Acreedora	113.31	113.31
Obligaciones con Recursos Ajenos			
Retenciones y Contribuciones	Acreedora	1,741,098.15	1,723,157.55
	Suma	\$ 1,896,866.61	\$ 1,878,926.01

NOTAS AL ESTADO DE ACTIVIDADES

El Estado de Actividades refleja el resultado entre el saldo total de los ingresos captados y el saldo total de los gastos incurridos por el **Consejo Estatal para las Culturas y las Artes de Chiapas**, cuya diferencia positiva o negativa determina el ahorro o desahorro del 1 de enero al 31 de diciembre de 2020, sin considerar la inversión física en Bienes Muebles e Inmuebles, Infraestructura y Construcciones en Proceso. De esta forma el resultado durante este periodo refleja un ahorro por \$ 6,559,735.24.

Ingresos y Otros Beneficios**Ingresos de Gestión**

Los ingresos No Tributarios generados por el Consejo al 31 de diciembre de 2020, conformado por el rubro de Ingresos por Venta de Bienes y Prestación de Servicios, corresponden a la venta de libros, boletos, suvenires en el Museo del Niño, archivo muerto, apoyo para gastos de operación del Auditorio del Museo del Café, Teatro Francisco I. Madero, Teatro de la Ciudad Emilio Rabasa, Auditorio del CCCJS y espacios en el Museo del Niño, en apego a lo señalado en el Art. 265 del Código de la Hacienda Pública para el Estado de Chiapas 2020.

**GOBIERNO CONSTITUCIONAL DEL ESTADO DE CHIAPAS
 CONSEJO ESTATAL PARA LAS CULTURAS Y LAS ARTES DE CHIAPAS
 SISTEMA CONTABLE 2020**

**NOTAS A LOS ESTADOS FINANCIEROS
 DEL 1o. DE ENERO AL 31 DE DICIEMBRE DE 2020**

Página 9 de 23

Fecha: 05/02/2021

CONCEPTO	NATURALEZA	2020	2019
Ingresos de la Gestión			
Ingresos por Venta de Bienes y Prestación de Servicios	Acreedora	333,493.63	679,590.99
	Suma	333,493.63	\$ 679,590.99

Participaciones, Aportaciones, Convenios, Incentivos Derivados de la Colaboración Fiscal, Fondos Distintos de Aportaciones, Transferencias, Asignaciones, Subsidios y Subvenciones, y Pensiones y Jubilaciones

Al 31 de diciembre de 2020, este rubro está integrado por recursos presupuestales radicados a través de transferencias que la Secretaría de Hacienda realiza con base al presupuesto autorizado, para llevar a cabo las actividades del **Consejo Estatal para las Culturas y las Artes de Chiapas**.

CONCEPTO	NATURALEZA	2020	2019
Participaciones, Aportaciones, Convenios, Incentivos Derivados de la Colaboración Fiscal, Fondos Distintos de Aportaciones, Transferencias, Asignaciones, Subsidios y Subvenciones, y Pensiones y Jubilaciones			
Transferencias, Asignaciones, Subsidios y Subvenciones, y Pensiones y Jubilaciones	Acreedora	\$ 133,140,543.28	\$ 136,590,947.91
	Suma	\$ 133,140,543.28	\$ 136,590,947.91

Otros Ingresos y Beneficios

El rubro de Otros Ingresos y Beneficios, corresponden a ingresos obtenidos, por concepto de rendimientos generados de las cuentas bancarias, así como, por diferencias a favor en el pago de impuestos y facturas, por apertura de cuentas bancarias, por depósitos en efectivo.

CONCEPTO	NATURALEZA	2020	2019
Otros Ingresos y Beneficios			
Ingresos Financieros	Acreedora	\$ 13.55	\$ 0.97
Otros Ingresos y Beneficios Varios	Acreedora	0.25	16.80
	Suma	\$ 13.80	\$ 17.77
Total de Ingresos y Otros Beneficios		\$ 133,474,050.71	\$ 137,270,556.67

Gastos y Otras Pérdidas

Los gastos y otras pérdidas lo integran todas las erogaciones realizadas en la operatividad, principalmente en los capítulos 1000 Servicios Personales, 2000 Materiales y Suministros, 3000 Servicios Generales y 4000 Transferencias, Asignaciones, Subsidios y Otras Ayudas.

CONCEPTO	2020	2019
Gastos y Otras Pérdidas		
Gastos de Funcionamiento		
Servicios Personales	\$ 87,500,341.23	\$ 81,481,361.36
Materiales y Suministros	1,685,930.05	3,280,891.07
Servicios Generales	21,222,015.87	24,388,226.90
Transferencias, Asignaciones, Subsidios y Otras Ayudas		
Subsidios y Subvenciones	1,561,749.42	1,496,222.81
Ayudas Sociales	14,668,503.37	8,087,329.06
Otros Gastos y Pérdidas Extraordinarias		
Otros Gastos	275,775.53	859,298.04
Total de Gastos y Otras Pérdidas	\$ 126,914,315.47	\$ 119,593,329.24

Del total de los Gastos y Otras Pérdidas, se explican aquellas que en lo individual representan el 10 por ciento o más, de la totalidad de las mismas, el cual se integra de la siguiente manera: el importe de \$ 87,500,341.23 correspondiente a pagos de sueldos y salarios del personal que labora en el **Consejo Estatal para las Culturas y las Artes de Chiapas**, así como, el importe de \$ 21,222,015.87 del capítulo 3000 Servicios Generales, por concepto de servicios recibidos durante la operatividad, correspondiente al 31 de diciembre de 2020.

Así mismo, derivado del análisis comparativo de los Gastos y Otras pérdidas la diferencia que se presenta en Servicios Personales se debe al aumento de sueldo y ocupación de plazas vacantes, la diferencia en Materiales y Suministros y Servicios Generales se debe que derivado de la pandemia solo se tuvieron guardias durante el ejercicio, el aumento en Ayudas Sociales en este ejercicio en comparación al ejercicio 2019 se debe a las presentaciones y talleres virtuales que se llevaron a cabo durante la pandemia.

NOTAS AL ESTADO DE VARIACIÓN EN LA HACIENDA PÚBLICA

La Hacienda Pública representa el importe de los bienes y derechos que son propiedad del **Consejo Estatal para las Culturas y las Artes de Chiapas**, dicho importe es modificado principalmente por el resultado positivo obtenido al 31 de diciembre de 2020, el cual asciende a \$ 6,559,735.24.

El Estado de Variación en la Hacienda Pública muestra las modificaciones o cambios realizados en la Hacienda Pública, dichas variaciones representan las adquisiciones de bienes muebles e inmuebles consideradas como inversión, así como, la disponibilidad para la continuidad de obras en proceso, de la misma manera, es afectado por el resultado derivado del registro de operaciones de ejercicios anteriores por reintegros, depuración contable, devoluciones, transferencias de saldos de programas y de fideicomisos no recuperables, regularización de saldos, donaciones, y por la aplicación de los ADEFAS; a la fecha que se informa, la Hacienda Pública refleja un saldo de \$ 110,450,679.79.

Así también, es modificado por el aumento o disminución al patrimonio, derivado del registro de movimientos realizados durante el periodo que se informa. A la fecha que se informa la modificación neta positiva al patrimonio es de \$ 3,277,765.15.

CONCEPTO	2020	2019
Patrimonio Generado		
Resultados del Ejercicio (Ahorro/Desahorro)	6,559,735.24	17,677,227.43
Resultados de Ejercicios Anteriores	103,890,944.55	89,495,687.21
Suma	\$ 110,450,679.79	\$ 107,172,914.64

Patrimonio Generado

Resultados del Ejercicio (Ahorro/Desahorro)

El resultado positivo obtenido al periodo que se informa asciende a \$ 6,559,735.24 y representa las adquisiciones de bienes muebles e inmuebles consideradas como inversión, así como, la disponibilidad financiera para cubrir gastos de operación y/o inversión.

CONCEPTO	PROCEDENCIA	2020	2019
Patrimonio Generado			
Resultados del Ejercicio (Ahorro/Desahorro)	Ingresos y Otros Beneficios menos Gastos y Otras Pérdidas	\$ 6,559,735.24	\$ 17,677,227.43
Suma		\$ 6,559,735.24	\$ 17,677,227.43

**GOBIERNO CONSTITUCIONAL DEL ESTADO DE CHIAPAS
CONSEJO ESTATAL PARA LAS CULTURAS Y LAS ARTES DE CHIAPAS
SISTEMA CONTABLE 2020**

**NOTAS A LOS ESTADOS FINANCIEROS
DEL 1o. DE ENERO AL 31 DE DICIEMBRE DE 2020**

Página 12 de 23

Fecha: 05/02/2021

Resultados de Ejercicios Anteriores

Este rubro se integra principalmente por saldos de años anteriores, así como, por el traspaso del resultado del ejercicio anterior, efectuado al inicio del presente ejercicio; también se incluyen, aquellos movimientos realizados en el periodo que se informa por concepto de: transferencias de bienes muebles e inmuebles a otras dependencias u organismos públicos, bajas de activos por encontrarse defectuosos e inservibles y por actas circunstanciadas de hechos, así como, reintegros de años anteriores y depuración de saldos.

CONCEPTO	PROCEDENCIA	2020	2019
Patrimonio Generado			
Resultados de Ejercicios Anteriores	Traspaso de Saldos, Transferencias, Bajas de Bienes, Reintegros, y Depuración Contable.	\$ 103,890,944.55	\$ 89,495,687.21
	Suma	\$ 103,890,944.55	\$ 89,495,687.21

NOTAS AL ESTADO DE FLUJOS DE EFECTIVO

Efectivo y Equivalentes

El análisis de los saldos inicial y final que figuran en la última parte del Estado de Flujos de Efectivo en la cuenta de efectivo y equivalentes es como sigue:

CONCEPTO	2020	2019
Bancos/Dependencias y Otros	7,077,798.08	13,400,478.67
Fondos con Afectación Específica	14,597,503.97	11,721,645.88
Total de Efectivo y Equivalentes	\$ 21,675,302.02	\$ 25,122,124.55

GOBIERNO CONSTITUCIONAL DEL ESTADO DE CHIAPAS
CONSEJO ESTATAL PARA LAS CULTURAS Y LAS ARTES DE CHIAPAS
SISTEMA CONTABLE 2020

NOTAS A LOS ESTADOS FINANCIEROS
DEL 1o. DE ENERO AL 31 DE DICIEMBRE DE 2020

Página 13 de 23

Fecha: 05/02/2021

Al 31 de diciembre de 2020, se realizaron adquisiciones de bienes muebles e inmuebles.

Adquisiciones de bienes muebles e inmuebles con recursos presupuestales:

CONCEPTO	2020	2019
Construcciones en Proceso en Bienes Propios	2,071,287.36	0
Suma	2,071,287.36	0

Conciliación de los Flujos de Efectivo Netos de las Actividades de Operación y la cuenta de Ahorro/Desahorro antes de Rubros Extraordinarios.

CONCEPTO	2020	2019
Ahorro/Desahorro antes de Rubros Extraordinarios	\$ 6,835,510.77	\$ 18,536,525.47
Movimientos de partidas (o rubros) que no afectan el efectivo		
Otros Gastos Varios	275,775.53	859,298.04
Flujos de Efectivo Netos de las Actividades de Operación	\$ 6,559,735.24	\$ 17,677,227.43

**GOBIERNO CONSTITUCIONAL DEL ESTADO DE CHIAPAS
CONSEJO ESTATAL PARA LAS CULTURAS Y LAS ARTES DE CHIAPAS
SISTEMA CONTABLE 2020**

**NOTAS A LOS ESTADOS FINANCIEROS
DEL 1o. DE ENERO AL 31 DE DICIEMBRE DE 2020**

**CONCILIACIÓN ENTRE LOS INGRESOS PRESUPUESTARIOS Y CONTABLES
CORRESPONDIENTE DEL 1 DE ENERO AL 31 DE DICIEMBRE DE 2020
(Pesos)**

Total de Ingresos Presupuestarios	\$ 133,140,543.28
--	--------------------------

Más Ingresos Contables No Presupuestarios	333,507.43
Ingresos Financieros	13.55
Incremento por Variación de Inventarios	
Disminución del Exceso de Estimaciones por Pérdida o Deterioro u	
Obsolescencia	
Disminución del Exceso de Provisiones	
Otros ingresos y Beneficios Varios	0.25
Otros Ingresos Contables no Presupuestarios	333,493.63

Menos Ingresos Presupuestarios No Contables	0
Aprovechamientos Patrimoniales	
Ingresos Derivados de Financiamientos	
Otros ingresos Presupuestarios no Contables	

Total de Ingresos Contables	\$ 133,474,050.71
------------------------------------	--------------------------

**GOBIERNO CONSTITUCIONAL DEL ESTADO DE CHIAPAS
 CONSEJO ESTATAL PARA LAS CULTURAS Y LAS ARTES DE CHIAPAS
 SISTEMA CONTABLE 2020**

**NOTAS A LOS ESTADOS FINANCIEROS
 DEL 1o. DE ENERO AL 31 DE DICIEMBRE DE 2020**

CONCILIACIÓN ENTRE LOS EGRESOS PRESUPUESTARIOS Y LOS GASTOS CONTABLES CORRESPONDIENTE DEL 1 DE ENERO AL 31 DE DICIEMBRE DE 2020 (Pesos)	
Total de Egresos Presupuestarios	\$ 128,709,827.30
Menos Egresos Presupuestarios No Contables	2,071,287.36
Materias Primas y Materiales de Producción y Comercialización	
Materiales y Suministros	
Mobiliario y Equipo de Administración	
Mobiliario y Equipo Educativo y Recreativo	
Equipo e Instrumental Médico y de Laboratorio	
Vehículos y Equipo de Transporte	
Equipo de Defensa y Seguridad	
Maquinaria, Otros Equipos y Herramientas	
Activos Biológicos	
Bienes Inmuebles	
Activos Intangibles	
Obra Pública en Bienes de Dominio Público	
Obra Pública en Bienes Propios	2,071,287.36
Acciones y Participaciones de Capital	
Amortización de la Deuda Pública	
Adeudos de Ejercicios Fiscales Anteriores (ADEFAS)	
Otros Egresos Presupuestarios No Contables	
Más Gastos Contables No Presupuestarios	275,775.53
Estimaciones, Depreciaciones, Deterioros, Obsolescencia y Amortizaciones	
Provisiones	
Disminución de Inventarios	
Aumento por Insuficiencia de Estimaciones por Pérdida o Deterioro u Obsolescencia	
Aumento por Insuficiencia de Provisiones	
Otros Gastos	275,775.53
Otros Gastos Contables No Presupuestarios	
Total de Gastos Contables	\$ 126,914,315.47

NOTAS DE MEMORIA (CUENTAS DE ORDEN)

Las cuentas de orden se utilizan para registrar los movimientos de valores que no afecten o modifiquen el balance del **Consejo Estatal para las Culturas y las Artes de Chiapas**, sin embargo, su incorporación en libros es necesaria con fines de recordatorio contable, de control y en general sobre los aspectos administrativos, o bien, para consignar sus derechos o responsabilidades contingentes que puedan, o no, presentarse en el futuro.

Al 31 de diciembre de 2020, las cuentas que se manejan para efectos de estas Notas son las siguientes:

- **Contables:** Refleja Bienes en Concesionados o en Comodato al 31 de diciembre de 2020:

CONCEPTO	2020
Cuentas de Orden Contables	<u>\$ 6.00</u>

Contables

Valores	
Emisión de Obligaciones	
Avales y Garantías	
Juicios	
Contratos para Inversión Mediante Proyectos para Prestación de Servicios (PPS) y Similares	
Bienes en Concesionados o en Comodato	6.00

CONCEPTO	MONTO	TASA	VENCIMIENTO (DÍAS)
Bienes en Concesionados o en Comodato			
Contrato de Comodato por Bienes Inmuebles	\$ 6.00	0 %	Indefinido
Suma	\$ 6.00		

- **Presupuestarias:**
 - **Cuentas de Ingresos:** Las cuentas presupuestarias de ingresos que se utilizan son: Ley de Ingresos Estimada, Ley de Ingresos por Ejecutar, Modificaciones a la Ley de Ingresos Estimada, Ley de Ingresos Devengada, Ley de Ingresos Recaudada a continuación se presenta el total del presupuesto del **Consejo Estatal para las Culturas y las Artes de Chiapas**. (No Aplica)
 - **Cuentas de Egresos:** Las cuentas presupuestarias de egresos que se utilizan son: Presupuesto de Egresos Aprobado, Modificaciones al Presupuesto de Egresos Aprobado, Presupuesto de Egresos por Ejercer, Presupuesto de Egresos Comprometido, Presupuesto de Egresos Devengado, Presupuesto de Egresos Ejercido y Presupuesto de Egresos Pagado, a continuación se presenta el total del presupuesto del **Consejo Estatal para las Culturas y las Artes de Chiapas**.

CONCEPTO	2020
Cuentas de Orden Presupuestarias	
Cuentas de Ingresos	
Ley de Ingresos Estimada	
Ley de Ingresos por Ejecutar	
Modificaciones a la Ley de Ingresos Estimada	
Ley de Ingresos Devengada	
Ley de Ingresos Recaudada	
Cuentas de Egresos	
Presupuesto de Egresos Aprobado	110,545,551.57
Modificaciones al Presupuesto de Egresos Aprobado	22,594,991.71
Presupuesto de Egresos por Ejercer	4,430,715.98
Presupuesto de Egresos Comprometido	0
Presupuesto de Egresos Devengado	8,251,241.17
Presupuesto de Egresos Ejercido	0
Presupuesto de Egresos Pagado	120,458,586.13

NOTAS DE GESTIÓN ADMINISTRATIVA

1.- Introducción

El Consejo Estatal para las Culturas y las Artes de Chiapas; es un organismo auxiliar del Ejecutivo Estatal, con personalidad jurídica y patrimonio propio, autonomía administrativa, presupuestal, técnica, de gestión, de operación y de ejecución para el adecuado desarrollo de sus atribuciones, de conformidad a lo establecido en el artículo 1° del decreto de creación de este.

El Consejo Estatal para las Culturas y las Artes de Chiapas es la instancia facultada para establecer y dirigir las políticas en materia de comunicación social de la administración pública estatal, de conformidad con los objetivos, metas y lineamientos que determine el titular del poder ejecutivo.

MISIÓN

Rescatar, preservar y difundir los valores culturales de la Entidad, multiplicar y extender los bienes culturales a los pueblos y grupos sociales para que la cultura sea patrimonio de todos los chiapanecos.

VISIÓN

Ser la instancia rectora de la administración pública estatal para la óptima integración y difusión de las acciones, proyectos, estrategias, y programas de Gobierno, procurando que la sociedad reciba de manera eficiente y veraz la información que se genere.

2.- Panorama Económico y Financiero

La situación económica y financiera del **Consejo Estatal para las Culturas y las Artes de Chiapas** fue aceptable durante el ejercicio; debido a que fueron tomados en cuenta todos los lineamientos y normas emitidos por el Consejo Nacional de Armonización Contable (CONAC), y los recursos ministrados por la Secretaría de Hacienda fueron presupuestados y erogados de manera adecuada tanto presupuestal, contable y financiera.

3.- Autorización e Historia

a) Fecha de Creación

El Consejo Estatal para las Culturas y las Artes de Chiapas; de acuerdo con el Decreto 416 en la Ley Orgánica y publicado en el Diario Oficial de la Federación No. 388 el Consejo Estatal para las Culturas y las Artes de Chiapas, se creó el 11 de diciembre de 1996.

b) Principales Cambios en su Estructura

Con la creación del **Consejo Estatal para las Culturas y las Artes de Chiapas;** en 2014 vuelve a ser reincorporado el Centro Estatal de Lenguas, Arte y Literatura Indígena (CELALI) pues habían pertenecido a la Secretaría de Pueblos Indios desde 2011; así mismo, la reestructuran siendo dependiente de la Coordinación de Enseñanza y Fomento Artístico, mismo que ahora dirige al Centro Cultural Jaime Sabines.

4.- Organización y Objeto Social

a) Objeto Social

El **Consejo Estatal para las Culturas y las Artes de Chiapas** este consejo tiene por objeto la promoción, desarrollo, fomento y difusión de la cultura en general, la cultura indígena; así como, las manifestaciones y expresiones artísticas que propicien la protección, conservación y enriquecimiento del patrimonio cultural del estado de Chiapas.

b) Principal Actividad

- Crear los instrumentos y mecanismos que permitan fortalecer la política cultural.
- Vigorizar el estímulo creativo y las expresiones artísticas de la sociedad.
- Sensibilizar el desarrollo y la actualización de la educación.
- Fomentar la pluralidad democrática y estimular la participación de los pueblos y comunidades en sus tradiciones.
- Reconocer las iniciativas culturales existentes y fomenten el desarrollo de las culturas y las artes populares.

c) Ejercicio Fiscal

2020

d) Régimen Jurídico

El **Consejo Estatal para las Culturas y las Artes de Chiapas**; es un organismo descentralizado de la administración pública estatal, de interés público, con personalidad jurídica y patrimonios propios. Se encuentra en el Servicio de Administración Tributaria con actividades administrativas de Instituciones de bienestar social, en el Régimen de Personas Morales con Fines no Lucrativos, de acuerdo con el Título III de la Ley del Impuesto sobre la Renta por lo tanto tiene las siguientes obligaciones:

- *Entero de retenciones mensuales de ISR por sueldos y salarios*
- *Declaración informativa anual de retenciones de ISR por arrendamiento de inmuebles*
- *Declaración informativa anual de pagos y retenciones de servicios profesionales. Personas Morales. Impuesto Sobre la Renta*
- *Declaración Informativa mensual de Proveedores*

e) Consideraciones Fiscales del Ente

El **Consejo Estatal para las Culturas y las Artes de Chiapas**, se ubica dentro de las personas morales a que se refiere el artículo 95 y 102 de la LISR, pero tiene otras obligaciones como:

- *Presentar la declaración y pago provisional de retenciones de ISR por Sueldos y Salarios*
- *INFONAVIT*
- *IMSS*
- *2% Impuesto Sobre Nóminas*
- *10% de ISR por Arrendamientos de Inmuebles*
- *2% Impuesto Sobre Nóminas a prestadores de servicios*

f) Estructura Organizacional Básica

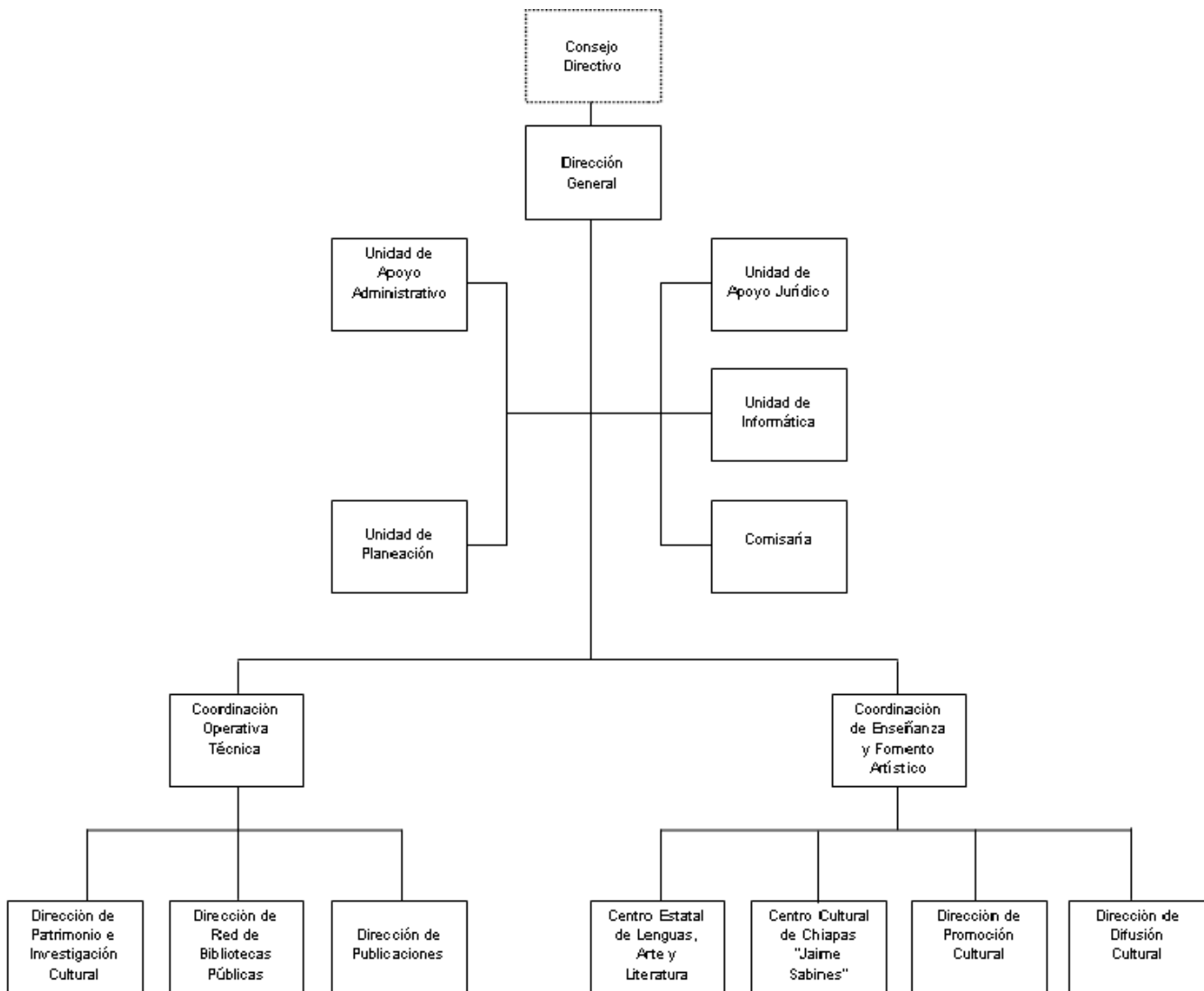

g) Fideicomisos, Mandatos y Análogos de los cuales es Fideicomitente o Fideicomisario

(No Aplica)

5.- Bases de Preparación de los Estados Financieros

Para llevar a cabo la preparación de los Estados Financieros del presente ejercicio se consideró lo siguiente:

a) Si se ha observado la normatividad emitida por el CONAC y las disposiciones legales aplicables.

Se ha observado en cierta medida la Normatividad emitida por el CONAC y la Ley General de Contabilidad Gubernamental (LGCG), para la emisión de los estados financieros.

b) La normatividad aplicada para el reconocimiento, valuación y revelación de los diferentes rubros de la información financiera, así como las bases de medición utilizadas para la elaboración de los estados financieros; por ejemplo: costo histórico, valor de realización, valor razonable, valor de recuperación o cualquier otro método empleado y los criterios de aplicación de estos.

Todas las cuentas que afectan económicamente al **Consejo Estatal para las Culturas y las Artes de Chiapas**, están cuantificados en términos monetarios y se registran al costo histórico. El costo histórico de las operaciones corresponde al monto erogado para su adquisición conforme a la documentación contable original justificativa y comprobatoria.

c) Postulados básicos.

Las bases de preparación de los estados financieros del **Consejo Estatal para las Culturas y las Artes de Chiapas**, aplican los postulados básicos siguientes:

- 1.- Sustancia Económica
- 2.- Entes Públicos
- 3.- Existencia Permanente
- 4.- Revelación Suficiente
- 5.- Importancia Relativa
- 6.- Registro e Integración Presupuestaria
- 7.- Consolidación de la Información Financiera
- 8.- Devengo Contable
- 9.- Valuación
- 10.- Dualidad Económica
- 11.- Consistencia

d) Normatividad supletoria. En caso de emplear varios grupos de normatividades (normatividades supletorias), deberá realizar la justificación razonable correspondiente, su alineación con los PBCG y a las características cualitativas asociadas descritas en el MCCG (documentos publicados en el Diario Oficial de la Federación, agosto 2009). (No Aplica)

e) Para las Entidades que por primera vez estén implementando la base devengado de acuerdo a la Ley de Contabilidad; deberán considerar políticas de reconocimientos, plan de implementación, presentar los últimos estados financieros con la Normatividad anteriormente utilizada. (No Aplica)

6.- Políticas de Contabilidad Significativas (No Aplica)

7.- Posición en Moneda Extranjera y Protección por Riesgo Cambiario

(No Aplica)

8.- Reporte Analítico del Activo

El estado analítico del activo muestra la variación entre el saldo final y el saldo inicial del periodo. Al 31 de diciembre de 2020, se reporta una variación negativa de \$ 2,666,637.04, el cual es menor en comparación al ejercicio 2019.

La variación que presenta el activo, se integra de la siguiente manera:

- La variación negativa por \$ 3,446,822.50, del rubro efectivo y equivalentes se debe a los gastos para la operatividad correspondiente al ejercicio que se informa.
- La variación negativa por \$ 5,144,190.88, del rubro de Derechos a Recibir Efectivo o Equivalentes se debe a la reclasificación de saldos del ejercicio 2019.
- La variación positiva por \$ 7,003,747.34, del rubro de Derechos a Recibir Efectivo o Equivalentes a Largo Plazo se debe a la reclasificación de saldos del ejercicio 2019.
- La variación positiva por \$ 2,071,287.36, en el rubro de Bienes Inmuebles, Infraestructura y Construcciones en Proceso se debe a la Segunda Etapa de Rehabilitación de las Casas de Cultura Huixtán, Tuxtla Chico, Teatro Francisco I Madero con recursos presupuestales.
- La variación negativa por \$ 3,150,388.36, en el rubro de Activos Diferidos se debe a la regularización de gastos que no contaban con suficiencia presupuestal de los ejercicios 2017 y 2018.

CONCEPTO	SALDO INICIAL	CARGOS DEL PERIODO	ABONOS DEL PERIODO	SALDO FINAL	VARIACIÓN DEL PERIODO
ACTIVO	168,444,428.61	281,339,133.59	284,005,500.63	165,778,061.57	(2,666,367.04)
Activo Circulante	31,493,322.82	266,232,636.52	274,823,649.90	22,902,309.44	(8,591,013.38)
Efectivo y Equivalentes	25,122,124.55	249,905,884.30	253,352,706.80	21,675,302.05	(3,446,822.50)
Derechos a Recibir Efectivo o Equivalentes	6,371,198.27	16,326,752.22	21,470,943.10	1,227,007.39	(5,144,190.88)
Activo No Circulante	136,951,105.79	15,106,497.07	9,181,850.73	142,875,752.13	5,924,646.34
Derechos a Recibir Efectivo o Equivalentes a Largo Plazo	14,728,195.92	7,003,747.34		21,731,943.26	7,003,747.34
Bienes Inmuebles, Infraestructura y Construcciones en Proceso	16,387,617.57	2,071,287.36		18,458,904.93	2,071,287.36
Bienes Muebles	71,933,933.26			71,933,933.26	
Activos Intangibles	1,378,941.70			1,378,941.70	
Activos Diferidos	32,522,417.34	6,031,462.37	9,181,850.73	29,372,028.98	(3,150,388.36)

9.- Fideicomisos, Mandatos y Análogos

(No Aplica)

10.- Reporte de la Recaudación

(No Aplica)

11.- Información sobre la Deuda y el Reporte Analítico de la Deuda

(No Aplica)

12.- Calificaciones Otorgadas

(No Aplica)

13.- Proceso de Mejora

a) Principales Políticas de Control Interno

- Manual de Procedimientos: Nos indica los procedimientos que debemos seguir de forma ordenada en el desarrollo de las actividades; evitando duplicidad de esfuerzos.
- Ley General de Contabilidad Gubernamental (LGCG): Nos establece los criterios generales que rigen la contabilidad gubernamental y la emisión de información financiera, incluyendo la presupuestaria y programática en forma razonable y transparente.
- Normatividad Contable: Tiene por objeto efectuar el registro contable de los recursos públicos y la preparación de informes financieros de forma armonizada, que dan transparencia para la interpretación, evaluación, fiscalización y entrega de informes; regulando las operaciones contables.
- Normas Presupuestarias: Nos indica cómo se ejecuta el gasto público, administrándolo con eficiencia, eficacia, economía, transparencia y honradez, para rendir cuentas de los recursos públicos, así mismo contribuir a fortalecer la armonización presupuestaria y contable.

b) Medidas de Desempeño Financiero, Metas y Alcance

1.- Se continúa trabajando en el cambio trascendental que es el proceso de armonización contable para atender en tiempo y forma el nuevo esquema de la contabilidad gubernamental, y generando así los beneficios en materia de información financiera, transparencia y rendición de cuentas.

14.- Información por Segmentos

(No Aplica)

15.- Eventos Posteriores al Cierre

(No Aplica)

16.- Partes Relacionadas

“No existen partes relacionadas que pudieran ejercer influencia significativa sobre la toma de decisiones financieras y operativas”

17.- Responsabilidad sobre la Presentación Razonable de la Información Contable

“Bajo protesta de decir verdad declaramos que los Estados Financieros y sus Notas, son razonablemente correctos y son responsabilidad del emisor”

SISTEMA CONTABLE 2020

ESTADO ANALÍTICO DE INGRESOS/CON RECURSOS DEL EJERCICIO

DEL 1o. DE ENERO AL 31 DE DICIEMBRE DE 2020

Página 1 de 1

Fecha:

15/02/2021

RUBRO DE INGRESOS	INGRESO					DIFERENCIA
	ESTIMADO	AMPLIACIONES Y REDUCCIONES	MODIFICADO	DEVENGADO	RECAUDADO	(RECAUDADO - ESTIMADO)
Impuestos	0.00	0.00	0.00	0.00	0.00	0.00
Cuotas y Aportaciones de Seguridad Social	0.00	0.00	0.00	0.00	0.00	0.00
Contribuciones de Mejoras	0.00	0.00	0.00	0.00	0.00	0.00
Derechos	0.00	0.00	0.00	0.00	0.00	0.00
Productos	0.00	13.55	13.55	13.55	13.55	13.55
Aprovechamientos	0.00	0.00	0.00	0.00	0.00	0.00
Ingresos por Venta de Bienes, Prestación de Servicios y Otros Ingresos	0.00	333,493.63	333,493.63	333,493.63	333,493.63	333,493.63
Participaciones, Aportaciones, Convenios, Incentivos Derivados de la Colaboración Fiscal y Fondos Distintos de Aportaciones	0.00	2,371,287.36	2,371,287.36	2,371,287.36	2,371,287.36	2,371,287.36
Transferencias, Asignaciones, Subsidios y Subvenciones, y Pensiones y Jubilaciones	110,545,551.57	17,073,315.99	127,618,867.56	127,618,867.56	127,618,867.56	17,073,315.99
Ingresos Derivados de Financiamientos	0.00	0.00	0.00	0.00	0.00	0.00
Total	110,545,551.57	19,778,110.53	130,323,662.10	130,323,662.10	130,323,662.10	19,778,110.53
					Ingresos Excedentes	19,778,110.53

RUBRO DE INGRESOS	INGRESO					DIFERENCIA
	ESTIMADO	AMPLIACIONES Y REDUCCIONES	MODIFICADO	DEVENGADO	RECAUDADO	(RECAUDADO - ESTIMADO)
Ingresos del Poder Ejecutivo Federal o Estatal y de los Municipios	0.00	0.00	0.00	0.00	0.00	0.00
Impuestos	0.00	0.00	0.00	0.00	0.00	0.00
Cuotas y Aportaciones de Seguridad Social	0.00	0.00	0.00	0.00	0.00	0.00
Contribuciones de Mejoras	0.00	0.00	0.00	0.00	0.00	0.00
Derechos	0.00	0.00	0.00	0.00	0.00	0.00
Productos	0.00	0.00	0.00	0.00	0.00	0.00
Aprovechamientos	0.00	0.00	0.00	0.00	0.00	0.00
Participaciones, Aportaciones, Convenios, Incentivos Derivados de la Colaboración Fiscal y Fondos Distintos de Aportaciones	0.00	0.00	0.00	0.00	0.00	0.00
Transferencias, Asignaciones, Subsidios y Subvenciones, y Pensiones y Jubilaciones	0.00	0.00	0.00	0.00	0.00	0.00
Ingresos de los Entes públicos de los Poderes Legislativo y Judicial, de los Órganos Autónomos y del Sector Paraestatal o Paramunicipal, así como de las Empresas Productivas del Estado	110,545,551.57	19,778,110.53	130,323,662.10	130,323,662.10	130,323,662.10	19,778,110.53
Cuotas y Aportaciones de Seguridad Social	0.00	0.00	0.00	0.00	0.00	0.00
Productos	0.00	13.55	13.55	13.55	13.55	13.55
Ingresos por Venta de Bienes, Prestación de Servicios y Otros Ingresos	0.00	333,493.63	333,493.63	333,493.63	333,493.63	333,493.63
Transferencias, Asignaciones, Subsidios y Subvenciones, y Pensiones y Jubilaciones	110,545,551.57	19,444,603.35	129,990,154.92	129,990,154.92	129,990,154.92	19,444,603.35
Ingresos Derivados de Financiamiento	0.00	0.00	0.00	0.00	0.00	0.00
Ingresos Derivados de Financiamientos	0.00	0.00	0.00	0.00	0.00	0.00
Total	110,545,551.57	19,778,110.53	130,323,662.10	130,323,662.10	130,323,662.10	19,778,110.53
					Ingresos Excedentes	19,778,110.53

ESTADO ANALÍTICO DEL EJERCICIO DEL PRESUPUESTO DE EGRESOS CLASIFICACIÓN POR OBJETO DEL GASTO
(CAPITULOS Y CONCEPTOS)

DEL 1 DE ENERO AL 31 DE DICIEMBRE DE 2020

(Pesos)

RPA-1

CAPG	CG	DESCRIPCIÓN	PRESUPUESTO DE EGRESOS					SUBEJERCICIO
			APROBADO	AMPLIACIONES - REDUCCIONES	MODIFICADO	DEVENGADO	PAGADO	
1000		Servicios Personales.	87,888,604.69	2,463,693.84	90,352,298.53	87,500,341.23	85,114,435.06	2,851,957.30
	1100	Remuneraciones al Personal de Carácter Permanente.	30,186,100.36	887,476.63	31,073,576.99	30,258,918.34	29,072,094.38	814,658.65
	1200	Remuneraciones al Personal de Carácter Transitorio.	7,871,503.44	184,905.48	8,056,408.92	7,803,216.35	7,649,358.00	253,192.57
	1300	Remuneraciones Adicionales y Especiales.	29,403,847.17	743,185.58	30,147,032.75	29,132,456.53	28,933,206.12	1,014,576.22
	1400	Seguridad Social.	7,911,661.91	43,296.82	7,954,958.73	7,505,815.44	6,659,841.99	449,143.29
	1500	Otras Prestaciones Sociales y Económicas.	8,865,491.81	604,829.33	9,470,321.14	9,240,634.57	9,240,634.57	229,686.57
	1700	Pago de Estímulos a Servidores Públicos.	3,650,000.00	0.00	3,650,000.00	3,559,300.00	3,559,300.00	90,700.00
2000		Materiales y Suministros.	2,960,145.05	-534,254.68	2,425,890.37	1,685,930.05	1,186,484.43	739,960.32
	2100	Materiales de Administración, Emisión de Documentos y Artículos Oficiales.	1,305,433.70	-8,996.77	1,296,436.93	940,713.20	613,458.80	355,723.73
	2200	Alimentos y Utensilios.	262,025.92	-151,820.87	110,205.05	28,035.36	28,035.36	82,169.69
	2300	Materias Primas y Materiales de Producción y Comercialización	99,482.32	-64,353.41	35,128.91	3,380.84	3,380.84	31,748.07
	2400	Materiales y Artículos de Construcción y de Reparación.	336,797.76	-231,687.56	105,110.20	26,532.93	21,218.95	78,577.27
	2500	Productos Químicos, Farmacéuticos y de Laboratorio.	39,757.50	85,164.81	124,922.31	99,296.24	37,535.65	25,626.07
	2600	Combustibles, Lubricantes y Aditivos.	509,553.49	-78,642.16	430,911.33	329,317.21	289,361.59	101,594.12
	2700	Vestuario, Blancos, Prendas de Protección y Artículos Deportivos.	97,745.70	-32,923.88	64,821.82	17,380.18	4,388.18	47,441.64
	2900	Herramientas, Refacciones y Accesorios Menores.	309,348.66	-50,994.84	258,353.82	241,274.09	189,105.06	17,079.73
3000		Servicios Generales.	15,386,801.83	6,674,011.64	22,060,813.47	21,222,015.87	19,621,108.08	838,797.60
	3100	Servicios Básicos.	6,956,273.29	-2,330,304.70	4,625,968.59	4,521,599.72	4,475,049.98	104,368.87
	3200	Servicios de Arrendamiento.	761,909.12	54,323.50	816,232.62	766,987.08	740,772.04	49,245.54
	3300	Servicios Profesionales, Científicos, Técnicos y Otros Servicios.	1,650,493.06	227,556.72	1,878,049.78	1,861,425.97	1,439,765.96	16,623.81
	3400	Servicios Financieros, Bancarios y Comerciales.	64,800.00	71,451.90	136,251.90	136,251.90	136,251.90	0.00
	3500	Servicios de Instalación, Reparación, Mantenimiento y Conservación.	1,886,486.35	-405,909.13	1,480,577.22	1,399,590.41	1,325,605.62	80,986.81
	3600	Servicios de Comunicación Social y Publicidad.	253,154.58	1,104,268.18	1,357,422.76	1,179,419.24	1,166,377.94	178,003.52
	3700	Servicios de Traslado y Viáticos.	1,549,097.39	-561,709.20	987,388.19	878,498.85	703,069.03	108,889.34
	3800	Servicios Oficiales.	561,229.73	2,968,097.49	3,529,327.22	3,485,301.03	3,061,493.41	44,026.19
	3900	Otros Servicios Generales.	1,703,358.31	5,546,236.88	7,249,595.19	6,992,941.67	6,572,722.20	256,653.52



GOBIERNO DEL ESTADO DE CHIAPAS

RAMO O DEPENDENCIA: Consejo Estatal para las Culturas y las Artes de Chiapas

ESTADO ANALÍTICO DEL EJERCICIO DEL PRESUPUESTO DE EGRESOS CLASIFICACIÓN POR OBJETO DEL GASTO
(CAPITULOS Y CONCEPTOS)
DEL 1 DE ENERO AL 31 DE DICIEMBRE DE 2020

(Pesos)

RPA-1

CAPG	CG	DESCRIPCIÓN	PRESUPUESTO DE EGRESOS					SUB EJERCICIO
			APROBADO	AMPLIACIONES - REDUCCIONES	MODIFICADO	DEVENGADO	PAGADO	
4000		Transferencias, Asignaciones, Subsidios y Otras Ayudas.	4,310,000.00	11,920,253.55	16,230,253.55	16,230,252.79	13,500,914.88	0.76
	4300	Subsidios y Subvenciones.	0.00	1,561,749.42	1,561,749.42	1,561,749.42	1,561,749.42	0.00
	4400	Ayudas Sociales.	4,310,000.00	10,358,504.13	14,668,504.13	14,668,503.37	11,939,165.46	0.76
6000		Inversión Pública.	0.00	2,071,287.36	2,071,287.36	2,071,287.36	1,035,643.68	0.00
	6200	Obra Pública en Bienes Propios.	0.00	2,071,287.36	2,071,287.36	2,071,287.36	1,035,643.68	0.00
TOTAL DEL GASTO:			110,545,551.57	22,594,991.71	133,140,543.28	128,709,827.30	120,458,586.13	4,430,715.98



GOBIERNO DEL ESTADO DE CHIAPAS

RAMO O DEPENDENCIA: Consejo Estatal para las Culturas y las Artes de Chiapas

ESTADO ANALÍTICO DEL EJERCICIO DEL PRESUPUESTO DE EGRESOS CLASIFICACIÓN ECONÓMICA POR TIPO
DE GASTO
DEL 1 DE ENERO AL 31 DE DICIEMBRE DE 2020

(Pesos)

RPA-2

CONCEPTO	PRESUPUESTO DE EGRESOS					SUBEJERCICIO
	APROBADO	AMPLIACIONES - REDUCCIONES	MODIFICADO	DEVENGADO	PAGADO	
GASTO CORRIENTE	110,545,551.57	20,523,704.35	131,069,255.92	126,638,539.94	119,422,942.45	4,430,715.98
GASTO DE CAPITAL	0.00	2,071,287.36	2,071,287.36	2,071,287.36	1,035,643.68	0.00
AMORTIZACIÓN DE LA DEUDA Y DISMINUCIÓN DE PASIVOS	0.00	0.00	0.00	0.00	0.00	0.00
PENSIONES Y JUBILACIONES	0.00	0.00	0.00	0.00	0.00	0.00
PARTICIPACIONES	0.00	0.00	0.00	0.00	0.00	0.00
TOTAL DEL GASTO:	110,545,551.57	22,594,991.71	133,140,543.28	128,709,827.30	120,458,586.13	4,430,715.98



GOBIERNO CONSTITUCIONAL DEL ESTADO DE CHIAPAS
RAMO O DEPENDENCIA: Consejo Estatal para las Culturas y las Artes de Chiapas
ESTADO ANALÍTICO DEL EJERCICIO DEL PRESUPUESTO DE EGRESOS EN CLASIFICACIÓN
ADMINISTRATIVA/ORGANISMO
DEL 1 DE ENERO AL 31 DE DICIEMBRE DE 2020

(Pesos)

RPA-3

CONCEPTO	PRESUPUESTO DE EGRESOS					SUBEJERCICIO
	APROBADO	AMPLIACIONES - REDUCCIONES	MODIFICADO	DEVENGADO	PAGADO	
TOTAL	110,545,551.57	22,594,991.71	133,140,543.28	128,709,827.30	120,458,586.13	4,430,715.98
ENTIDADES PARAESTATALES Y FIDEICOMISOS NO EMPRESARIALES Y NO FINANCIEROS	110,545,551.57	22,594,991.71	133,140,543.28	128,709,827.30	120,458,586.13	4,430,715.98
Consejo Estatal para las Culturas y las Artes de Chiapas	110,545,551.57	22,594,991.71	133,140,543.28	128,709,827.30	120,458,586.13	4,430,715.98



GOBIERNO CONSTITUCIONAL DEL ESTADO DE CHIAPAS
RAMO O DEPENDENCIA: Consejo Estatal para las Culturas y las Artes de Chiapas
ESTADO ANALÍTICO DEL EJERCICIO DEL PRESUPUESTO DE EGRESOS EN CLASIFICACIÓN
ADMINISTRATIVA/PODERES
DEL 1 DE ENERO AL 31 DE DICIEMBRE DE 2020

(Pesos)

RPA-4

CONCEPTO	PRESUPUESTO DE EGRESOS					SUBEJERCICIO
	APROBADO	AMPLIACIONES - REDUCCIONES	MODIFICADO	DEVENGADO	PAGADO	
PODER EJECUTIVO	NO APLICA					
PODER LEGISLATIVO	NO APLICA					
PODER JUDICIAL	NO APLICA					
ORGANOS AUTONOMOS	NO APLICA					



GOBIERNO DEL ESTADO DE CHIAPAS

RAMO O DEPENDENCIA: Consejo Estatal para las Culturas y las Artes de Chiapas

ESTADO ANALÍTICO DEL EJERCICIO DEL PRESUPUESTO DE EGRESOS CLASIFICACIÓN FUNCIONAL (FINALIDAD Y FUNCIÓN)

DEL 1 DE ENERO AL 31 DE diciembre DE 2020

(Pesos)

RPA-6

FI	FU	CONCEPTO	EGRESOS					SUB EJERCICIO
			APROBADO	AMPLIACIONES - REDUCCIONES	MODIFICADO	DEVENGADO	PAGADO	
2		Desarrollo Social	110,545,551.57	22,594,991.71	133,140,543.28	128,709,827.30	120,458,586.13	4,430,715.98
	2.4	Recreación, Cultura y Otras Manifestaciones Sociales	110,545,551.57	22,594,991.71	133,140,543.28	128,709,827.30	120,458,586.13	4,430,715.98
TOTAL DEL GASTO:			110,545,551.57	22,594,991.71	133,140,543.28	128,709,827.30	120,458,586.13	4,430,715.98

GOBIERNO CONSTITUCIONAL DEL ESTADO DE CHIAPAS
CONSEJO ESTATAL PARA LAS CULTURAS Y LAS ARTES DE CHIAPAS

SISTEMA CONTABLE 2020

ENDEUDAMIENTO NETO

DEL 1o. DE ENERO AL 31 DE DICIEMBRE DE 2020

Página 1 de 1

Fecha:

15/02/2021

IDENTIFICACIÓN DE CRÉDITO O INSTRUMENTO	CONTRATACIÓN/ COLOCACIÓN	AMORTIZACIÓN	ENDEUDAMIENTO NETO
CRÉDITOS BANCARIOS			

TOTAL CRÉDITOS BANCARIOS

OTROS INSTRUMENTOS DE DEUDA

NO APLICA

TOTAL OTROS INSTRUMENTOS DE DEUDA

TOTAL

GOBIERNO CONSTITUCIONAL DEL ESTADO DE CHIAPAS
CONSEJO ESTATAL PARA LAS CULTURAS Y LAS ARTES DE CHIAPAS

SISTEMA CONTABLE 2020

INTERESES DE LA DEUDA

DEL 1o. DE ENERO AL 31 DE DICIEMBRE DE 2020

Fecha:

Página 1 de 1

15/02/2021

IDENTIFICACIÓN DE CRÉDITO O INSTRUMENTO	DEVENGADO	PAGADO
CRÉDITOS BANCARIOS		

TOTAL DE INTERESES DE CRÉDITOS BANCARIOS

OTROS INSTRUMENTOS DE DEUDA

TOTAL DE INTERESES DE OTROS INSTRUMENTOS DE DEUDA

TOTAL

NO APLICA



GOBIERNO DEL ESTADO DE CHIAPAS
RAMO O DEPENDENCIA: Consejo Estatal para las Culturas y las Artes de Chiapas
GASTO POR CATEGORÍA PROGRAMÁTICA

DEL 1 DE ENERO AL 31 DE DICIEMBRE DE 2020

(Pesos)

RPA-7

CONCEPTO	PRESUPUESTO DE EGRESOS					SUBEJERCICIO
	APROBADO	AMPLIACIONES - REDUCCIONES	MODIFICADO	DEVENGADO	PAGADO	
Programas	110,545,551.57	22,594,991.71	133,140,543.28	128,709,827.30	120,458,586.13	4,430,715.98
Subsidios: Sector Social y Privado o Entidades Federativas y Municipios	0.00	0.00	0.00	0.00	0.00	0.00
Otros Subsidios	0.00	0.00	0.00	0.00	0.00	0.00
Sujetos a Reglas de Operación	0.00	0.00	0.00	0.00	0.00	0.00
Desempeño de las Funciones	110,545,551.57	22,594,991.71	133,140,543.28	128,709,827.30	120,458,586.13	4,430,715.98
Específicos	0.00	0.00	0.00	0.00	0.00	0.00
Funciones de las Fuerzas Armadas (Únicamente Gobierno Federal)	0.00	0.00	0.00	0.00	0.00	0.00
Planeación, seguimiento y evaluación de políticas públicas	0.00	0.00	0.00	0.00	0.00	0.00
Prestación de Servicios Públicos	0.00	0.00	0.00	0.00	0.00	0.00
Promoción y fomento	110,545,551.57	22,594,991.71	133,140,543.28	128,709,827.30	120,458,586.13	4,430,715.98
Provisión de Bienes Públicos	0.00	0.00	0.00	0.00	0.00	0.00
Proyectos de inversión	0.00	0.00	0.00	0.00	0.00	0.00
Regulación y supervisión	0.00	0.00	0.00	0.00	0.00	0.00
Administrativos y de Apoyo	0.00	0.00	0.00	0.00	0.00	0.00
Apoyo a la función pública y al mejoramiento de la gestión	0.00	0.00	0.00	0.00	0.00	0.00
Apoyo al proceso presupuestario y para mejorar la eficiencia institucional	0.00	0.00	0.00	0.00	0.00	0.00
Operaciones ajenas	0.00	0.00	0.00	0.00	0.00	0.00
Compromisos	0.00	0.00	0.00	0.00	0.00	0.00
Desastres Naturales	0.00	0.00	0.00	0.00	0.00	0.00
Obligaciones de cumplimiento de resolución jurisdiccional	0.00	0.00	0.00	0.00	0.00	0.00
Obligaciones	0.00	0.00	0.00	0.00	0.00	0.00
Aportaciones a fondos de estabilización	0.00	0.00	0.00	0.00	0.00	0.00
Aportaciones a fondos de inversión y reestructura de pensiones	0.00	0.00	0.00	0.00	0.00	0.00
Aportaciones a la seguridad social	0.00	0.00	0.00	0.00	0.00	0.00
Pensiones y jubilaciones	0.00	0.00	0.00	0.00	0.00	0.00
Programas de Gasto Federalizado (Gobierno Federal)	0.00	0.00	0.00	0.00	0.00	0.00
Gasto Federalizado	0.00	0.00	0.00	0.00	0.00	0.00
Participaciones a entidades federativas y municipios	0.00	0.00	0.00	0.00	0.00	0.00
Costo financiero, deuda o apoyos a deudores y ahorradores de la banca	0.00	0.00	0.00	0.00	0.00	0.00
Adeudos de ejercicios fiscales anteriores	0.00	0.00	0.00	0.00	0.00	0.00
TOTAL DEL GASTO:	110,545,551.57	22,594,991.71	133,140,543.28	128,709,827.30	120,458,586.13	4,430,715.98



GOBIERNO CONSTITUCIONAL DEL ESTADO DE CHIAPAS
CONSEJO ESTATAL PARA LAS CULTURAS Y LAS ARTES DE CHIAPAS

PROGRAMAS Y PROYECTOS DE INVERSIÓN
DEL 1 DE ENERO AL 31 DE DICIEMBRE DEL 2020

PP	PROGRAMA PRESUPUESTARIO / PROYECTO ESTRATÉGICO	MUNICIPIO / COBERTURA	PRESUPUESTO DE EGRESOS				AVANCE % DEVENGADO/ MODIFICADO
			APROBADO	MODIFICADO	DEVENGADO	PAGADO	
	GRAN TOTAL		0	2 071 287	2 071 287	1 035 644	100.0
008	Programa de Desarrollo Cultural		0	2 071 287	2 071 287	1 035 644	100.0
	Rehabilitación 2a. Etapa Casa de Cultura de Huixtán	Huixtán	0	1 000 000	1 000 000	500 000	100.0
	Rehabilitación 2a. Etapa de la Casa de Cultura de Tuxtla Chico, Chiapas	Tuxtla Chico	0	761 367	761 367	380 684	100.0
	Rehabilitación de Escenario del Teatro Francisco I Madero	Tuxtla Gutiérrez	0	309 920	309 920	154 960	100.0

GOBIERNO CONSTITUCIONAL DEL ESTADO DE CHIAPAS
**SECRETARÍA DE HACIENDA
 PRESUPUESTO DE EGRESOS 2020**
**AVANCE DE CUMPLIMIENTO DE INDICADORES ESTRATÉGICOS
 ENERO - DICIEMBRE**
Organismo Público: 2.1.1.2.0.630 Consejo Estatal para las Culturas y las Artes de Chiapas

Misión	
Somos una entidad desectorizada del Gobierno del Estado que promueve, rescata, preserva y difunde los valores culturales de la entidad, generando espacios para el desarrollo de la creatividad y el pensamiento crítico de la sociedad chiapaneca en general, a través de los lenguajes artísticos, así como la valoración y el disfrute del patrimonio cultural.	
Visión	
Impulsar la instrumentación de la política cultural a nivel estatal y nacional, desde una perspectiva incluyente e intercultural en apego a los derechos de la infancia, la sociedad chiapaneca en general con equidad de género.	

COMPORTAMIENTO DEL EJERCICIO DEL GASTO								
Concepto					Aprobado (A)	Modificado (B)	Devengado (C)	% Devengado C/B
Fin	F	SF	SSF	Descripción				
TOTALES					110,545,551.57	133,140,543.28	128,709,827.30	96.67
2	4	2	1	Desarrollo Social	110,545,551.57	133,140,543.28	128,709,827.30	96.67
				Recreación, Cultura y Otras Manifestaciones Sociales	110,545,551.57	133,140,543.28	128,709,827.30	96.67
				Cultura	110,545,551.57	133,140,543.28	128,709,827.30	96.67
				Cultura	110,545,551.57	133,140,543.28	128,709,827.30	96.67

Objetivos de Desarrollo Sostenible	
Clave	Descripción
00	No existe relación directa.

Metas de los Objetivos de Desarrollo Sostenible		
ODS	No. Meta	Descripción

Objetivos del Plan Nacional		
Eje	Objetivo	Descripción
2	09	Bienestar. Promover y garantizar el derecho humano de acceso a la cultura de la población, atendiendo a la diversidad cultural en todas sus manifestaciones y expresiones con pleno respeto a la libertad creativa, lingüística, de elección o pertenencia de una identidad

Objetivos del Plan Estatal				
Eje	Tema	Pol. Púb.	Objetivo	Descripción
3	1	01		Educación, Ciencia y Cultura. Identidad cultural. Fomento de las manifestaciones culturales y artísticas.

GOBIERNO CONSTITUCIONAL DEL ESTADO DE CHIAPAS
SECRETARÍA DE HACIENDA
PRESUPUESTO DE EGRESOS 2020

AVANCE DE CUMPLIMIENTO DE INDICADORES ESTRATÉGICOS
ENERO - DICIEMBRE

Organismo Público: 2.1.1.2.0.630 Consejo Estatal para las Culturas y las Artes de Chiapas

Objetivos del Plan Estatal				
Eje	Tema	Pol. Púb.	Objetivo	Descripción
		02	01	Promover las diversas manifestaciones culturales, con pleno respeto a la identidad de los pueblos.
				Pluriculturalidad y preservación de la identidad.
			01	Preservar la identidad cultural de los pueblos indígenas.

Estrategias del Plan Estatal		
Clave Alineación PED	No. Est.	Descripción
310101	01	Descentralizar la oferta cultural y artística.
	02	Fortalecer la formación artística.
	03	Fortalecer el apoyo a la creación artística con enfoque de inclusión.
	04	Impulsar la articulación en materia de cultura, entre los sectores público, social y privado.
	05	Impulsar la investigación cultural.
	06	Impulsar el uso de la tecnología digital para la difusión de la cultura y el arte.
310201	01	Fomentar las culturas tradicionales de los pueblos indígenas y sus manifestaciones.
	02	Fortalecer la preservación y aplicación de las lenguas maternas.

Programa Sectorial		
Programa	Clave Alineación	Descripción
D	209310101 209310201	Educación.

Objetivos Estratégicos		
No. Obj.	Clave Alineación	Descripción
1	209310101D 209310201D	Apoyar el desarrollo cultural en el estado de Chiapas, mediante la realización de festivales artísticos, festivales sinfónicos, talleres culturales, ferias patronales y ferias de libros.

GOBIERNO CONSTITUCIONAL DEL ESTADO DE CHIAPAS
SECRETARÍA DE HACIENDA
PRESUPUESTO DE EGRESOS 2020

AVANCE DE CUMPLIMIENTO DE INDICADORES ESTRATÉGICOS
ENERO - DICIEMBRE

Organismo Público: 2.1.1.2.0.630 Consejo Estatal para las Culturas y las Artes de Chiapas

Indicadores Estratégicos														
No. Obj	No. Ind	Tipo y Dimensión	Unidad de Medida	Nombre del Indicador	Descripción Cualitativa (Numerador / Denominador)	Año y Valor de Línea Base	Denominador (A)	Total Numerador	Programado (B)				Avances	
									Modificado (C)				Efic. del Ejer. D/C	Meta Indic. D/A
									Alcanzado (D)					
									Trimestres					
				I	II	III	IV							
1	1	Gestión Eficacia	Evento	Porcentaje de eventos culturales.	Número de eventos realizados. / Total de eventos programados.	2020	300.00	300.00	75.00	75.00	75.00	75.00	100.00%	100.00%
						300.00		300.00	75.00	75.00	75.00	75.00		
								300.00	75.00	75.00	75.00	75.00		
Productos y Servicios							Cientes y Usuarios							
Eventos artísticos y culturales, edición y ferias de libros, talleres artísticos, estímulos para artistas y creadores, entre otros.							Población en general, intelectuales, escritores, artistas y creadores.							

GOBIERNO CONSTITUCIONAL DEL ESTADO DE CHIAPAS
CONSEJO ESTATAL PARA LAS CULTURAS Y LAS ARTES DE CHIAPAS

SISTEMA CONTABLE 2020

INDICADORES DE POSTURA FISCAL / CON RECURSOS DEL EJERCICIO

DEL 1o. DE ENERO AL 31 DE DICIEMBRE DE 2020

Página 1 de 1
15/02/2021

Fecha:

CONCEPTO	ESTIMADO	DEVENGADO	PAGADO
I. Ingresos Presupuestarios	110,545,551.57	130,323,662.10	130,323,662.10
Ingresos del Gobierno de la Entidad Federativa	0.00	0.00	0.00
Ingresos del Sector Paraestatal	110,545,551.57	130,323,662.10	130,323,662.10
II. Egresos Presupuestarios	110,545,551.57	125,559,438.94	117,308,197.77
Egresos del Gobierno de la Entidad Federativa	0.00	0.00	0.00
Egresos del Sector Paraestatal	110,545,551.57	125,559,438.94	117,308,197.77
III. Balance Presupuestario (Superávit o Déficit) (III = I - II)	0.00	4,764,223.16	13,015,464.33

CONCEPTO	ESTIMADO	DEVENGADO	PAGADO
III. Balance Presupuestario (Superávit o Déficit)	0.00	4,764,223.16	13,015,464.33
IV. Intereses, Comisiones y Gastos de la Deuda	0.00	0.00	0.00
V. Balance Primario (Superávit o Déficit) (V = III - IV)	0.00	4,764,223.16	13,015,464.33

CONCEPTO	ESTIMADO	DEVENGADO	PAGADO
A. Financiamiento	0.00	0.00	0.00
B. Amortización de la Deuda	0.00	0.00	0.00
C. Endeudamiento o Desendeudamiento (C= A - B)	0.00	0.00	0.00



GOBIERNO CONSTITUCIONAL DEL ESTADO DE CHIAPAS
CONSEJO ESTATAL PARA LAS CULTURAS Y LAS ARTES DE CHIAPAS

SISTEMA CONTABLE 2020
RELACIÓN DE CUENTAS BANCARIAS PRODUCTIVAS ESPECÍFICAS
DEL 1o. DE ENERO AL 31 DE DICIEMBRE DE 2020

Fecha: Página 1 de 1
05/02/2021

FONDO, PROGRAMA O CONVENIO	DATOS DE LA CUENTA BANCARIA		
	INSTITUCIÓN BANCARIA	NÚMERO DE CUENTA	TIPO DE CUENTA
Apoyo a Insts Estatales de Cultura 2020 AIEC Coneculta	BANORTE, S.A.	1097204461	Maestra de Recursos Federales
SECRETARÍA DE HACIENDA PROGRAMA DE ACCIONES CULTURALES MULTILINGÜES Y COMUNITARIAS PACMYC 2020.	BANORTE, S.A.	01130089873	Maestra de Recursos Federales
Consejo Estatal para las Culturas y las Artes de Chiapas XX Festival Internacional de Marimbistas 2020	BANORTE, S.A.	1121040890	Maestra de Recursos Federales

GOBIERNO CONSTITUCIONAL DEL ESTADO DE CHIAPAS
CONSEJO ESTATAL PARA LAS CULTURAS Y LAS ARTES DE CHIAPAS

SISTEMA CONTABLE 2020
RELACIÓN DE ESQUEMAS BURSÁTILES Y COBERTURAS FINANCIERAS
DEL 1o. DE ENERO AL 31 DE DICIEMBRE DE 2020

Página 1 de 1
Fecha: 15/02/2021

RELACIÓN DE ESQUEMAS BURSÁTILES Y DE COBERTURAS FINANCIERAS

NO APLICA

GOBIERNO CONSTITUCIONAL DEL ESTADO DE CHIAPAS
CONSEJO ESTATAL PARA LAS CULTURAS Y LAS ARTES DE CHIAPAS

SISTEMA CONTABLE 2020

FORMATO DEL EJERCICIO Y DESTINO DE GASTO FEDERALIZADO Y REINTEGROS

DEL 1o. DE ENERO AL 31 DE DICIEMBRE DE 2020

Página 1 de 1
15/02/2021

Fecha:

Programa o Fondo	Destino de los Recursos	Ejercicio		Reintegro
		DEVENGADO	PAGADO	
5931 - 01 - Programa de Apoyos a la Cultura. Ramo 48 - S268	Cobertura Estatal	12,766,701.52	10,366,701.52	141,314.48
5932 - 01 - Desarrollo Cultural. Ramo 48 - E011	Cobertura Estatal	297,564.00	0.00	141,314.48
5932 - 04 - Programa Nacional de Reconstrucción. Ramo 48 - U281	Huixtán	1,000,000.00	500,000.00	0.00
5932 - 04 - Programa Nacional de Reconstrucción. Ramo 48 - U281	Tuxtla Gutiérrez	309,920.10	154,960.05	0.00
5932 - 04 - Programa Nacional de Reconstrucción. Ramo 48 - U281	Tuxtla Chico	761,367.26	380,683.63	0.00

Concepto	31 de diciembre de 2020	31 de diciembre de 2019	Concepto	31 de diciembre de 2020	31 de diciembre de 2019
ACTIVO			PASIVO		
Activo Circulante			Pasivo Circulante		
Efectivo y Equivalentes	21,675,302.05	25,122,124.55	Cuentas por Pagar a Corto Plazo	8,942,075.91	14,581,094.57
Efectivo			Servicios Personales por Pagar a Corto Plazo	1,265,046.92	9,309,798.20
Bancos/Tesorería			Proveedores por Pagar a Corto Plazo	1,806,379.76	1,666,269.87
Bancos/Dependencias y Otros	7,077,798.08	13,400,478.67	Contratistas por Obras Públicas por Pagar a Corto Plazo	1,035,643.68	
Inversiones Temporales (Hasta 3 Meses)			Participaciones y Aportaciones por Pagar a Corto Plazo		
Fondos con Afectación Específica	14,597,503.97	11,721,645.88	Transferencias Otorgadas por Pagar a Corto Plazo	2,729,337.91	
Depósitos de Fondos de Terceros en Garantía y/o Administración			Intereses, Comisiones y Otros Gastos de la Deuda Pública por Pagar a Corto Plazo		
Otros Efectivos y Equivalentes			Retenciones y Contribuciones por Pagar a Corto Plazo	1,886,366.19	2,529,141.38
Derechos a Recibir Efectivo o Equivalentes	1,227,007.39	6,371,198.27	Devoluciones de la Ley de Ingresos por Pagar a Corto Plazo		
Inversiones Financieras de Corto Plazo			Otras Cuentas por Pagar a Corto Plazo	219,301.45	1,075,885.12
Cuentas por Cobrar a Corto Plazo	1,174,742.39	6,239,445.46	Documentos por Pagar a Corto Plazo	0.00	0.00
Deudores Diversos por Cobrar a Corto Plazo	52,265.00	131,752.81	Documentos Comerciales por Pagar a Corto Plazo		
Ingresos por Recuperar a Corto Plazo			Documentos con Contratistas por Obras Públicas por Pagar a Corto Plazo		
Deudores por Anticipos de la Tesorería a Corto Plazo			Otros Documentos por Pagar a Corto Plazo		
Préstamos Otorgados a Corto Plazo			Porción a Corto Plazo de la Deuda Pública a Largo Plazo	0.00	0.00
Otros Derechos a Recibir Efectivo o Equivalentes a Corto Plazo			Porción a Corto Plazo de la Deuda Pública		
Derechos a Recibir Bienes o Servicios	0.00	0.00	Porción a Corto Plazo de Arrendamiento Financiero		
Anticipos a Proveedores por Adquisición de Bienes y Prestación de Servicios a Corto Plazo			Títulos y Valores a Corto Plazo	0.00	0.00
Anticipo a Proveedores por Adquisición de Bienes Inmuebles y Muebles a Corto Plazo			Pasivos Diferidos a Corto Plazo	0.00	0.00
Anticipo a Proveedores por Adquisición de Bienes Intangibles a Corto Plazo			Ingresos Cobrados por Adelantado a Corto Plazo		
Anticipo a Contratistas por Obras Públicas a Corto Plazo			Intereses Cobrados por Adelantado a Corto Plazo		
Otros Derechos a Recibir Bienes o Servicios a Corto Plazo			Otros Pasivos Diferidos a Corto Plazo		
Inventarios	0.00	0.00	Fondos y Bienes de Terceros en Garantía y/o Administración a Corto Plazo	5,617,814.77	7,372,721.78
Inventario de Mercancías para Venta			Fondos en Garantía a Corto Plazo		
Inventario de Mercancías Terminadas			Fondos en Administración a Corto Plazo	5,617,814.77	7,372,721.78
Inventario de Mercancías en Proceso de Elaboración			Fondos Contingentes a Corto Plazo		
Inventario de Materias Primas, Materiales y Suministros para Producción			Fondos de Fideicomisos, Mandatos y Contratos Análogos a Corto Plazo		
Bienes en Tránsito			Otros Fondos de Terceros en Garantía y/o Administración a Corto Plazo		
Almacenes	0.00	0.00	Valores y Bienes en Garantía a Corto Plazo		
Estimación por Pérdida o Deterioro de Activos Circulantes	0.00	0.00	Provisiones a Corto Plazo	0.00	0.00
Estimaciones para Cuentas Incobrables por Derechos a Recibir Efectivo o Equivalentes			Provisión para Demandas y Juicios a Corto Plazo		
Estimación por Deterioro de Inventarios			Provisión para Contingencias a Corto Plazo		
Otros Activos Circulantes	0.00	0.00	Otras Provisiones a Corto Plazo		
Valores en Garantía			Otros Pasivos a Corto Plazo	0.00	0.00
Bienes en Garantía (excluye depósitos de fondos)			Ingresos por Clasificar		
Bienes Derivados de Embargos, Decomisos, Aseguramientos y Dación en Pago			Recaudación por Participar		
Adquisición con Fondos de Terceros			Otros Pasivos Circulantes		
Total de Activos Circulantes	22,902,309.44	31,493,322.82	Total de Pasivos Circulantes	14,559,890.68	21,953,816.35
Activo No Circulante			Pasivo No Circulante		
Inversiones Financieras a Largo Plazo			Cuentas por Pagar a Largo Plazo	9,068,817.60	8,912,384.61
Derechos a Recibir Efectivo o Equivalentes a Largo Plazo	21,731,943.26	14,728,195.92	Documentos por Pagar a Largo Plazo		
Bienes Inmuebles, Infraestructura y Construcciones en Proceso	18,458,904.93	16,387,617.57	Deuda Pública a Largo Plazo		
Bienes Muebles	71,933,933.26	71,933,933.26	Pasivos Diferidos a Largo Plazo	29,801,806.89	28,526,387.00
Activos Intangibles	1,378,941.70	1,378,941.70	Fondos y Bienes de Terceros en Garantía y/o Administración a Largo Plazo	1,896,866.61	1,878,926.01
Depreciación, Deterioro y Amortización Acumulada de Bienes			Provisiones a Largo Plazo		
Activos Diferidos	29,372,028.98	32,522,417.34	Total de Pasivos No Circulantes	40,767,491.10	39,317,697.62
Estimación por Pérdida o Deterioro de Activos no Circulantes			Total del Pasivo	55,327,381.78	61,271,513.97
Otros Activos no Circulantes			HACIENDA PÚBLICA / PATRIMONIO		
Total de Activos No Circulantes	142,875,752.13	136,951,105.79	Hacienda Pública/Patrimonio Contribuido	0.00	0.00
Total del Activo	165,778,061.57	168,444,428.61	Aportaciones		
			Donaciones de Capital		
			Actualización de la Hacienda Pública/Patrimonio		
			Hacienda Pública/Patrimonio Generado	110,450,679.79	107,172,914.64
			Resultados del Ejercicio (Ahorro/Desahorro)	6,559,735.24	17,677,227.43
			Resultados de Ejercicios Anteriores	103,890,944.55	89,495,687.21
			Revalúos		
			Reservas		
			Rectificaciones de Resultados de Ejercicios Anteriores		
			Exceso o Insuficiencia en la Actualización de la Hacienda Pública/Patrimonio	0.00	0.00
			Resultado por Posición Monetaria		
			Resultado por Tenencia de Activos no Monetarios		
Total de Activos No Circulantes	142,875,752.13	136,951,105.79	Total Hacienda Pública/Patrimonio	110,450,679.79	107,172,914.64
Total del Activo	165,778,061.57	168,444,428.61	Total del Pasivo y Hacienda Pública/Patrimonio	165,778,061.57	168,444,428.61

GOBIERNO CONSTITUCIONAL DEL ESTADO DE CHIAPAS
CONSEJO ESTATAL PARA LAS CULTURAS Y LAS ARTES DE
CHIAPAS
SISTEMA CONTABLE 2020

INFORME ANALÍTICO DE LA DEUDA PÚBLICA Y OTROS PASIVOS
DEL 1o. DE ENERO AL 31 DE DICIEMBRE DE 2020

Página 1 de 1
 Fecha: 15/02/2021
 LDF-2

Denominación de la Deuda Pública y Otros Pasivos	Saldo al 31 de diciembre de 2019	Disposiciones del Período	Amortizaciones del Período	Revaluaciones, Reclasificaciones y Otros Ajustes	Saldo Final del Período	Pago de Intereses del Período	Pago de Comisiones y demás costos asociados durante el Período
Deuda Pública	0.00	0.00	0.00	0.00	0.00	0.00	0.00
Corto Plazo	0.00	0.00	0.00	0.00	0.00	0.00	0.00
Instituciones de Crédito							
Títulos y Valores							
Arrendamientos Financieros							
Largo Plazo	0.00	0.00	0.00	0.00	0.00		
Instituciones de Crédito							
Títulos y Valores							
Arrendamientos Financieros							
Otros Pasivos	61,271,513.97				55,327,381.78		
Total de la Deuda Pública y Otros Pasivos	61,271,513.97	0.00	0.00	0.00	55,327,381.78	0.00	0.00

Deuda Contingente (Informativo)

Valor de Instrumentos Bono Cupón Cero (Informativo)

Instrumento Bono Cupón Cero 1, Banobras
 Instrumento Bono Cupón Cero 2, Banobras

Obligaciones a Corto Plazo	Monto Contratado	Plazo Pactado	Tasa de Interés	Comisiones y Costos Relacionados	Tasa Efectiva
Obligaciones a Corto Plazo (Informativo)					

GOBIERNO CONSTITUCIONAL DEL ESTADO DE CHIAPAS
CONSEJO ESTATAL PARA LAS CULTURAS Y LAS ARTES DE CHIAPAS

SISTEMA CONTABLE 2020

INFORME ANALÍTICO DE OBLIGACIONES DIFERENTES DE FINANCIAMIENTOS

DEL 1o. DE ENERO AL 31 DE DICIEMBRE DE 2020

Fecha:

Página 1 de 1

15/02/2021

LDF-3

DENOMINACIÓN DE LAS OBLIGACIONES DIFERENTES DE FINANCIAMIENTO	FECHA DEL CONTRATO	FECHA DE INICIO DE OPERACIÓN DEL PROYECTO	FECHA DE VENCIMIENTO	MONTO DE LA INVERSIÓN PACTADO	PLAZO PACTADO	MONTO PROMEDIO MENSUAL DEL PAGO DE LA CONTRAPRESTACIÓN	MONTO PROMEDIO MENSUAL DEL PAGO DE LA CONTRAPRESTACIÓN CORRESPONDIENTE AL PAGO DE INVERSIÓN	MONTO PAGADO DE LA INVERSIÓN AL 31 DE DICIEMBRE DE 2020	MONTO PAGADO DE LA INVERSIÓN ACTUALIZADO AL 31 DE DICIEMBRE DE 2020	SALDO PENDIENTE POR PAGAR DE LA INVERSIÓN AL 31 DE DICIEMBRE DE 2020
---	--------------------	---	----------------------	-------------------------------	---------------	--	---	---	---	--

APP'S

- APP 1
- APP 2
- APP 3
- APP XX

Otros instrumentos

- Otro instrumento 1
- Otro instrumento 2
- Otro instrumento 3
- Otro instrumento XX

Total de Obligaciones Diferentes de Financiamiento



NO APLICA

SISTEMA CONTABLE 2020
BALANCE PRESUPUESTARIO
DEL 1o. DE ENERO AL 31 DE DICIEMBRE DE 2020

Página 1 de 1

Fecha: 15/02/2021

LDF 4

CONCEPTO	ESTIMADO/APROBADO	DEVENGADO	RECAUDADO/PAGADO
Ingresos Totales	110,545,551.57	130,323,662.10	130,323,662.10
Ingresos de Libre Disposición	110,545,551.57	115,046,794.74	115,046,794.74
Transferencias Federales Etiquetadas	0.00	15,276,867.36	15,276,867.36
Financiamiento Neto	0.00	0.00	0.00
Egresos Presupuestarios	110,545,551.57	128,709,827.30	120,458,586.13
Gasto No Etiquetado (sin incluir Amortización de la Deuda Pública)	110,545,551.57	113,574,274.42	109,056,240.93
Gasto Etiquetado (sin incluir Amortización de la Deuda Pública)	0.00	15,135,552.88	11,402,345.20
Remanentes del Ejercicio Anterior		2,343,582.72	2,343,582.72
Remanentes de Ingresos de Libre Disposición aplicados en el periodo		2,343,582.72	2,343,582.72
Remanentes de Transferencias Federales Etiquetadas aplicados en el periodo		0.00	0.00
Balance Presupuestario	0.00	3,957,417.52	12,208,658.69
Balance Presupuestario sin Financiamiento Neto	0.00	3,957,417.52	12,208,658.69
Balance Presupuestario sin Financiamiento Neto y sin Remanentes del Ejercicio Anterior	0.00	1,613,834.80	9,865,075.97

CONCEPTO	APROBADO	DEVENGADO	PAGADO
Intereses, Comisiones y Gastos de la Deuda	0.00	0.00	0.00
Intereses, Comisiones y Gastos de la Deuda con Gasto No Etiquetado	0.00	0.00	0.00
Intereses, Comisiones y Gastos de la Deuda con Gasto Etiquetado	0.00	0.00	0.00
Balance Primario	0.00	1,613,834.80	9,865,075.97

CONCEPTO	ESTIMADO/APROBADO	DEVENGADO	RECAUDADO/PAGADO
Financiamiento	0.00	0.00	0.00
Financiamiento con Fuente de Pago de Ingresos de Libre Disposición	0.00	0.00	0.00
Financiamiento con Fuente de Pago de Transferencias Federales Etiquetadas	0.00	0.00	0.00
Amortización de la Deuda	0.00	0.00	0.00
Amortización de la Deuda Pública con Gasto No Etiquetado	0.00	0.00	0.00
Amortización de la Deuda Pública con Gasto Etiquetado	0.00	0.00	0.00
Financiamiento Neto	0.00	0.00	0.00

CONCEPTO	ESTIMADO/APROBADO	DEVENGADO	RECAUDADO/PAGADO
Ingresos de Libre Disposición	110,545,551.57	115,046,794.74	115,046,794.74
Financiamiento Neto con Fuente de Pago de Ingresos de Libre Disposición	0.00	0.00	0.00
Financiamiento con Fuente de Pago de Ingresos de Libre Disposición	0.00	0.00	0.00
Amortización de la Deuda Pública con Gasto No Etiquetado	0.00	0.00	0.00
Gasto No Etiquetado (sin incluir amortización de la Deuda Pública)	110,545,551.57	113,574,274.42	109,056,240.93
Remanentes de Ingresos de Libre Disposición aplicados en el periodo		2,343,582.72	2,343,582.72
Balance Presupuestario de Recursos Disponibles	0.00	3,816,103.04	8,334,136.53
Balance Presupuestario de Recursos Disponibles sin Financiamiento Neto	0.00	3,816,103.04	8,334,136.53

CONCEPTO	ESTIMADO/APROBADO	DEVENGADO	RECAUDADO/PAGADO
Transferencias Federales Etiquetadas	0.00	15,276,867.36	15,276,867.36
Financiamiento Neto con fuente de Pago de Transferencias Federales Etiquetadas	0.00	0.00	0.00
Financiamiento con Fuente de Pago de Transferencias Federales Etiquetadas	0.00	0.00	0.00
Amortización de la Deuda Pública con Gasto Etiquetado	0.00	0.00	0.00
Gasto Etiquetado (sin incluir Amortización de la Deuda Pública)	0.00	15,135,552.88	11,402,345.20
Remanentes de Transferencias Federales Etiquetadas aplicados en el periodo		0.00	0.00
Balance Presupuestario de Recursos Etiquetados	0.00	141,314.48	3,874,522.16
Balance Presupuestario de Recursos Etiquetados sin Financiamiento Neto	0.00	141,314.48	3,874,522.16

NOMBRE DEL ENTE PÚBLICO : Consejo Estatal para las Culturas y las Artes de Chiapas

**Estado Analítico del Ejercicio del Presupuesto de Egresos Detallado – LDF 6a.
Clasificación por Objeto del Gasto (Capítulo y Concepto)**

Del 1 de Enero al 31 de diciembre de 2020

(PESOS)

Concepto	Egresos					Subejercicio
	Aprobado	Ampliaciones / Reducciones	Modificado	Devengado	Pagado	
b5) Productos Químicos, Farmacéuticos y de Laboratorio.	0.00	0.00	0.00	0.00	0.00	0.00
b6) Combustibles, Lubricantes y Aditivos.	0.00	0.00	0.00	0.00	0.00	0.00
b7) Vestuario, Blancos, Prendas de Protección y Artículos Deportivos.	0.00	0.00	0.00	0.00	0.00	0.00
b8) Materiales y Suministros para Seguridad.	0.00	0.00	0.00	0.00	0.00	0.00
b9) Herramientas, Refacciones y Accesorios Menores.	0.00	0.00	0.00	0.00	0.00	0.00
C. Servicios Generales.	0.00	2,922,580.00	2,922,580.00	2,781,265.52	2,483,701.52	141,314.48
c1) Servicios Básicos.	0.00	32,435.99	32,435.99	29,893.08	14,893.08	2,542.91
c2) Servicios de Arrendamiento.	0.00	0.00	0.00	0.00	0.00	0.00
c3) Servicios Profesionales, Científicos, Técnicos y Otros Servicios.	0.00	0.00	0.00	0.00	0.00	0.00
c4) Servicios Financieros, Bancarios y Comerciales.	0.00	0.00	0.00	0.00	0.00	0.00
c5) Servicios de Instalación, Reparación, Mantenimiento y Conservación.	0.00	0.00	0.00	0.00	0.00	0.00
c6) Servicios de Comunicación Social y Publicidad.	0.00	1,210,780.02	1,210,780.02	1,076,732.43	1,076,732.43	134,047.59
c7) Servicios de Traslado y Viáticos.	0.00	0.00	0.00	0.00	0.00	0.00
c8) Servicios Oficiales.	0.00	1,674,143.99	1,674,143.99	1,669,427.01	1,386,863.01	4,716.98
c9) Otros Servicios Generales.	0.00	5,220.00	5,220.00	5,213.00	5,213.00	7.00
D. Transferencias, Asignaciones, Subsidios y Otras Ayudas.	0.00	10,283,000.00	10,283,000.00	10,283,000.00	7,883,000.00	0.00
d1) Transferencias Internas y Asignaciones al Sector Público.	0.00	0.00	0.00	0.00	0.00	0.00
d2) Transferencias al Resto del Sector Público.	0.00	0.00	0.00	0.00	0.00	0.00
d3) Subsidios y Subvenciones.	0.00	0.00	0.00	0.00	0.00	0.00
d4) Ayudas Sociales.	0.00	10,283,000.00	10,283,000.00	10,283,000.00	7,883,000.00	0.00
d5) Pensiones y Jubilaciones.	0.00	0.00	0.00	0.00	0.00	0.00
d6) Transferencias a Fideicomisos, Mandatos y Otros Análogos.	0.00	0.00	0.00	0.00	0.00	0.00
d7) Transferencias a la Seguridad Social	0.00	0.00	0.00	0.00	0.00	0.00
d8) Donativos	0.00	0.00	0.00	0.00	0.00	0.00
d9) Transferencias al Exterior.	0.00	0.00	0.00	0.00	0.00	0.00
E. Bienes Muebles, Inmuebles e Intangibles.	0.00	0.00	0.00	0.00	0.00	0.00
e1) Mobiliario y Equipo de Administración.	0.00	0.00	0.00	0.00	0.00	0.00
e2) Mobiliario y Equipo Educativo y Recreativo.	0.00	0.00	0.00	0.00	0.00	0.00
e3) Equipo e Instrumental Médico y de Laboratorio.	0.00	0.00	0.00	0.00	0.00	0.00
e4) Vehículos y Equipo de Transporte.	0.00	0.00	0.00	0.00	0.00	0.00
e5) Equipo de Defensa y Seguridad.	0.00	0.00	0.00	0.00	0.00	0.00
e6) Maquinaria, Otros Equipos y Herramientas.	0.00	0.00	0.00	0.00	0.00	0.00
e7) Activos Biológicos.	0.00	0.00	0.00	0.00	0.00	0.00
e8) Bienes Inmuebles.	0.00	0.00	0.00	0.00	0.00	0.00
e9) Activos Intangibles.	0.00	0.00	0.00	0.00	0.00	0.00
F. Inversión Pública.	0.00	2,071,287.36	2,071,287.36	2,071,287.36	1,035,643.68	0.00
f1) Obra Pública en Bienes de Dominio Público.	0.00	0.00	0.00	0.00	0.00	0.00
f2) Obra Pública en Bienes Propios.	0.00	2,071,287.36	2,071,287.36	2,071,287.36	1,035,643.68	0.00
f3) Proyectos Productivos y Acciones de Fomento	0.00	0.00	0.00	0.00	0.00	0.00
G. Inversiones Financieras y Otras Provisiones.	0.00	0.00	0.00	0.00	0.00	0.00
g1) Inversiones para el Fomento de Actividades Productivas	0.00	0.00	0.00	0.00	0.00	0.00
g2) Acciones y Participaciones de Capital	0.00	0.00	0.00	0.00	0.00	0.00
g3) Compra de Títulos y Valores	0.00	0.00	0.00	0.00	0.00	0.00
g4) Concesión de Préstamos.	0.00	0.00	0.00	0.00	0.00	0.00
g5) Inversiones en Fideicomisos, Mandatos y Otros Análogos. Fideicomiso de Desastres Naturales (informativo)	0.00	0.00	0.00	0.00	0.00	0.00
g6) Otras Inversiones Financieras	0.00	0.00	0.00	0.00	0.00	0.00
g7) Provisiones para Contingencias y Otras Erogaciones Especiales.	0.00	0.00	0.00	0.00	0.00	0.00
H. Participaciones y Aportaciones.	0.00	0.00	0.00	0.00	0.00	0.00
h1) Participaciones.	0.00	0.00	0.00	0.00	0.00	0.00
h2) Aportaciones.	0.00	0.00	0.00	0.00	0.00	0.00
h3) Convenios.	0.00	0.00	0.00	0.00	0.00	0.00
I. Deuda Pública.	0.00	0.00	0.00	0.00	0.00	0.00
i1) Amortización de la Deuda Pública.	0.00	0.00	0.00	0.00	0.00	0.00
i2) Intereses de la Deuda Pública.	0.00	0.00	0.00	0.00	0.00	0.00
i3) Comisiones de la Deuda Pública.	0.00	0.00	0.00	0.00	0.00	0.00
i4) Gastos de la Deuda Pública.	0.00	0.00	0.00	0.00	0.00	0.00
i5) Costo por Coberturas.	0.00	0.00	0.00	0.00	0.00	0.00
i6) Apoyos Financieros.	0.00	0.00	0.00	0.00	0.00	0.00
i7) Adeudos de Ejercicios Fiscales Anteriores (ADEFAS).	0.00	0.00	0.00	0.00	0.00	0.00
III. Total de Egresos	110,545,551.57	22,594,991.71	133,140,543.28	128,709,827.30	120,458,586.13	4,430,715.98

NOMBRE DEL ENTE PÚBLICO : Consejo Estatal para las Culturas y las Artes de Chiapas
Estado Analítico del Ejercicio del Presupuesto de Egresos Detallado – LDF 6b.

Clasificación Administrativa

Del 1 de Enero al 31 de diciembre de 2020

(PESOS)

Concepto	Egresos					Subejercicio
	Aprobado	Ampliaciones / Reducciones	Modificado	Devengado	Pagado	
I. Gasto No Etiquetado	110,545,551.57	7,318,124.35	117,863,675.92	113,574,274.42	109,056,240.93	4,289,401.50
E. Entidades Paraestatales y Fideicomisos No Empresariales y No Financieros	110,545,551.57	7,318,124.35	117,863,675.92	113,574,274.42	109,056,240.93	4,289,401.50
Consejo Estatal para las Culturas y las Artes de Chiapas	110,545,551.57	7,318,124.35	117,863,675.92	113,574,274.42	109,056,240.93	4,289,401.50
II. Gasto Etiquetado	0.00	15,276,867.36	15,276,867.36	15,135,552.88	11,402,345.20	141,314.48
E. Entidades Paraestatales y Fideicomisos No Empresariales y No Financieros	0.00	15,276,867.36	15,276,867.36	15,135,552.88	11,402,345.20	141,314.48
Consejo Estatal para las Culturas y las Artes de Chiapas	0.00	15,276,867.36	15,276,867.36	15,135,552.88	11,402,345.20	141,314.48
III. Total de Egresos	110,545,551.57	22,594,991.71	133,140,543.28	128,709,827.30	120,458,586.13	4,430,715.98

NOMBRE DEL ENTE PÚBLICO : Consejo Estatal para las Culturas y las Artes de Chiapas

Estado Analítico del Ejercicio del Presupuesto de Egresos Detallado – LDF 6c.

Clasificación Funcional (Finalidad y Función)

Del 1 de Enero al 31 de diciembre de 2020

(PESOS)

Concepto	Egresos					Subejercicio
	Aprobado	Ampliaciones / Reducciones	Modificado	Devengado	Pagado	
I. Gasto No Etiquetado	110,545,551.57	7,318,124.35	117,863,675.92	113,574,274.42	109,056,240.93	4,289,401.50
A. Gobierno	0.00	0.00	0.00	0.00	0.00	0.00
a1) Legislación	0.00	0.00	0.00	0.00	0.00	0.00
a2) Justicia	0.00	0.00	0.00	0.00	0.00	0.00
a3) Coordinación de la Política de Gobierno	0.00	0.00	0.00	0.00	0.00	0.00
a4) Relaciones Exteriores	0.00	0.00	0.00	0.00	0.00	0.00
a5) Asuntos Financieros y Hacendarios	0.00	0.00	0.00	0.00	0.00	0.00
a6) Seguridad Nacional	0.00	0.00	0.00	0.00	0.00	0.00
a7) Asuntos de Orden Público y de Seguridad Interior	0.00	0.00	0.00	0.00	0.00	0.00
a8) Otros Servicios Generales	0.00	0.00	0.00	0.00	0.00	0.00
B. Desarrollo Social	110,545,551.57	7,318,124.35	117,863,675.92	113,574,274.42	109,056,240.93	4,289,401.50
b1) Protección Ambiental	0.00	0.00	0.00	0.00	0.00	0.00
b2) Vivienda y Servicios a la Comunidad	0.00	0.00	0.00	0.00	0.00	0.00
b3) Salud	0.00	0.00	0.00	0.00	0.00	0.00
b4) Recreación, Cultura y Otras Manifestaciones Sociales	110,545,551.57	7,318,124.35	117,863,675.92	113,574,274.42	109,056,240.93	4,289,401.50
b5) Educación	0.00	0.00	0.00	0.00	0.00	0.00
b6) Protección Social	0.00	0.00	0.00	0.00	0.00	0.00
b7) Otros Asuntos Sociales	0.00	0.00	0.00	0.00	0.00	0.00
C. Desarrollo Económico	0.00	0.00	0.00	0.00	0.00	0.00
c1) Asuntos Económicos, Comerciales y Laborales en General	0.00	0.00	0.00	0.00	0.00	0.00
c2) Agropecuaria, Silvicultura, Pesca y Caza	0.00	0.00	0.00	0.00	0.00	0.00
c3) Combustibles y Energía	0.00	0.00	0.00	0.00	0.00	0.00
c4) Minería, Manufacturas y Construcción	0.00	0.00	0.00	0.00	0.00	0.00
c5) Transporte	0.00	0.00	0.00	0.00	0.00	0.00
c6) Comunicaciones	0.00	0.00	0.00	0.00	0.00	0.00
c7) Turismo	0.00	0.00	0.00	0.00	0.00	0.00
c8) Ciencia, Tecnología e Innovación	0.00	0.00	0.00	0.00	0.00	0.00
c9) Otras Industrias y Otros Asuntos Económicos	0.00	0.00	0.00	0.00	0.00	0.00
D. Otras no Clasificadas en Funciones Anteriores	0.00	0.00	0.00	0.00	0.00	0.00
d1) Transac. de la Deuda Pública/Costo Financiero de la Deuda	0.00	0.00	0.00	0.00	0.00	0.00
d2) Transf., Part. y Aport. entre Diferentes Niv. y Ord. de Gob.	0.00	0.00	0.00	0.00	0.00	0.00
d3) Saneamiento del Sistema Financiero	0.00	0.00	0.00	0.00	0.00	0.00
d4) Adeudos de Ejercicios Fiscales Anteriores	0.00	0.00	0.00	0.00	0.00	0.00
II. Gasto Etiquetado	0.00	15,276,867.36	15,276,867.36	15,135,552.88	11,402,345.20	141,314.48
A. Gobierno	0.00	0.00	0.00	0.00	0.00	0.00
a1) Legislación	0.00	0.00	0.00	0.00	0.00	0.00
a2) Justicia	0.00	0.00	0.00	0.00	0.00	0.00
a3) Coordinación de la Política de Gobierno	0.00	0.00	0.00	0.00	0.00	0.00
a4) Relaciones Exteriores	0.00	0.00	0.00	0.00	0.00	0.00
a5) Asuntos Financieros y Hacendarios	0.00	0.00	0.00	0.00	0.00	0.00
a6) Seguridad Nacional	0.00	0.00	0.00	0.00	0.00	0.00
a7) Asuntos de Orden Público y de Seguridad Interior	0.00	0.00	0.00	0.00	0.00	0.00
a8) Otros Servicios Generales	0.00	0.00	0.00	0.00	0.00	0.00
B. Desarrollo Social	0.00	15,276,867.36	15,276,867.36	15,135,552.88	11,402,345.20	141,314.48
b1) Protección Ambiental	0.00	0.00	0.00	0.00	0.00	0.00
b2) Vivienda y Servicios a la Comunidad	0.00	0.00	0.00	0.00	0.00	0.00
b3) Salud	0.00	0.00	0.00	0.00	0.00	0.00
b4) Recreación, Cultura y Otras Manifestaciones Sociales	0.00	15,276,867.36	15,276,867.36	15,135,552.88	11,402,345.20	141,314.48
b5) Educación	0.00	0.00	0.00	0.00	0.00	0.00
b6) Protección Social	0.00	0.00	0.00	0.00	0.00	0.00
b7) Otros Asuntos Sociales	0.00	0.00	0.00	0.00	0.00	0.00
C. Desarrollo Económico	0.00	0.00	0.00	0.00	0.00	0.00
c1) Asuntos Económicos, Comerciales y Laborales en General	0.00	0.00	0.00	0.00	0.00	0.00
c2) Agropecuaria, Silvicultura, Pesca y Caza	0.00	0.00	0.00	0.00	0.00	0.00
c3) Combustibles y Energía	0.00	0.00	0.00	0.00	0.00	0.00
c4) Minería, Manufacturas y Construcción	0.00	0.00	0.00	0.00	0.00	0.00
c5) Transporte	0.00	0.00	0.00	0.00	0.00	0.00
c6) Comunicaciones	0.00	0.00	0.00	0.00	0.00	0.00
c7) Turismo	0.00	0.00	0.00	0.00	0.00	0.00
c8) Ciencia, Tecnología e Innovación	0.00	0.00	0.00	0.00	0.00	0.00
c9) Otras Industrias y Otros Asuntos Económicos	0.00	0.00	0.00	0.00	0.00	0.00
D. Otras no Clasificadas en Funciones Anteriores	0.00	0.00	0.00	0.00	0.00	0.00
d1) Transac. de la Deuda Pública/Costo Financiero de la Deuda	0.00	0.00	0.00	0.00	0.00	0.00
d2) Transf., Part. y Aport. entre Diferentes Niv. y Ord. de Gob.	0.00	0.00	0.00	0.00	0.00	0.00
d3) Saneamiento del Sistema Financiero	0.00	0.00	0.00	0.00	0.00	0.00
d4) Adeudos de Ejercicios Fiscales Anteriores	0.00	0.00	0.00	0.00	0.00	0.00
III. Total de Egresos	110,545,551.57	22,594,991.71	133,140,543.28	128,709,827.30	120,458,586.13	4,430,715.98

NOMBRE DEL ENTE PÚBLICO : Consejo Estatal para las Culturas y las Artes de Chiapas

Estado Analítico del Ejercicio del Presupuesto de Egresos Detallado – LDF 6d.

Clasificación de Servicios Personales por Categoría

Del 1 de Enero al 31 de diciembre de 2020

(PESOS)

Concepto	Egresos					Subejercicio
	Aprobado	Ampliaciones / Reducciones	Modificado	Devengado	Pagado	
I. Gasto No Etiquetado	89,479,166.29	4,073,851.13	93,553,017.42	90,701,060.12	87,896,080.48	2,851,957.30
A. Personal Administrativo y de Servicio Público	89,479,166.29	4,073,851.13	93,553,017.42	90,701,060.12	87,896,080.48	2,851,957.30
B. Magisterio	0.00	0.00	0.00	0.00	0.00	0.00
C. Servicios de Salud	0.00	0.00	0.00	0.00	0.00	0.00
c1) Personal Administrativo	0.00	0.00	0.00	0.00	0.00	0.00
c2) Personal Médico, Paramédico y Afín	0.00	0.00	0.00	0.00	0.00	0.00
D. Seguridad Pública	0.00	0.00	0.00	0.00	0.00	0.00
E. Gastos Asociados a la Implementación de Nuevas Leyes Federales o Reformas a las mismas	0.00	0.00	0.00	0.00	0.00	0.00
e1) Nombre del Programa o Ley 1	0.00	0.00	0.00	0.00	0.00	0.00
F. Sentencias Laborales Definitivas	0.00	0.00	0.00	0.00	0.00	0.00
II. Gasto Etiquetado	0.00	0.00	0.00	0.00	0.00	0.00
A. Personal Administrativo y de Servicio Público	0.00	0.00	0.00	0.00	0.00	0.00
B. Magisterio	0.00	0.00	0.00	0.00	0.00	0.00
C. Servicios de Salud	0.00	0.00	0.00	0.00	0.00	0.00
c1) Personal Administrativo	0.00	0.00	0.00	0.00	0.00	0.00
c2) Personal Médico, Paramédico y Afín	0.00	0.00	0.00	0.00	0.00	0.00
D. Seguridad Pública	0.00	0.00	0.00	0.00	0.00	0.00
E. Gastos Asociados a la Implementación de Nuevas Leyes Federales o Reformas a las mismas	0.00	0.00	0.00	0.00	0.00	0.00
e1) Nombre del Programa o Ley 1	0.00	0.00	0.00	0.00	0.00	0.00
F. Sentencias Laborales Definitivas	0.00	0.00	0.00	0.00	0.00	0.00
III. Total del Gasto en Servicios Personales	89,479,166.29	4,073,851.13	93,553,017.42	90,701,060.12	87,896,080.48	2,851,957.30

SISTEMA CONTABLE 2020

RELACION DE BIENES MUEBLES QUE COMPONEN SU PATRIMONIO

Cuenta Pública al 31 de diciembre de 2020

Página 1 de 41

Hora: 03:47:28p. m.

Fecha: 15/02/2021

Código	Descripción del Bien	Valor en Libros
1241	Mobiliario y Equipo de Administración	28,014,562.46
1241 111A0100 0002	01 Mesa para Encuadernacion de 90 Cms.	8,050.00
1241 111A0100 0013	05 Mesas de 1.20 Mts. de Largo X 0.70 Mts. de Ancho	8,000.00
1241 111A0100 0014	01 Mesa Grande de 4 mts. de Largo X 0.70 Mts. de Ancho	7,000.00
1241 111A0100 0015	06 Armarios de 1.20 Mts. de Ancho X 1.85 Mts. de Alto	45,000.00
1241 111A0100 0016	02 Vitrinas de 1.80 Mts. de Alto X 1.50 Mts. de Ancho	20,000.00
1241 111A0100 0017	04 Bancas con Escaño de 5 Mts. de Largo	22,000.00
1241 111A0100 0018	10 Butacas de Piel de Res de 80 X 55 Cms.	16,000.00
1241 111A0100 0019	06 Esquineros de 70 X 70 X 90 Cms.	18,000.00
1241 111A0100 0021	60 Sillas Vaciadas en Fondo de 0.96 X 0.41 X 0.42	96,000.00
1241 111A0100 0053	01 Mesa Pilastra Adosada a la Pared Estilo Artes Decorativas	18,000.00
1241 111A0100 0054	01 Recibidor Consistente de 3 Sillas	41,870.00
1241 111A0100 0056	01 Mesa Tripoide de Centro	5,879.00
1241 111A0100 0059	01 Reloj de Estanteria	2,600.00
1241 111A0100 0067	01 Jgo. de Tres Sillones para Despacho	36,000.00
1241 111A0100 0068	01 Entrededos Estilo Regencia	29,800.00
1241 111A0100 0072	01 Franco Estilo Acampanado	2,800.00
1241 111A0100 0078	01 Mesa en madera con Cubierta de Cristal	3,199.99
1241 111A0100 0079	01 Closet en Madera Tropical	3,250.01
1241 111A0101 0018	01 Escalera de Extension Cuprum 12 Mts.	3,220.00
1241 111A0103 0001	02 Escritorio 1/C Caoba Mod. E-18-DM-1C Marca Rol	7,664.61
1241 111A0103 0003	02 Archiveros 4 Gav. Caoba Mod. A4-GDM-C Mca. Roal	6,881.65
1241 111A0103 0004	02 Escritorio Metalico C/Cajon Mod. E-120E Mca. Carsa	3,128.00
1241 111A0103 0010	01 Archivero de 4 Gavetas Caoba Colibri Mod. 207	3,234.00
1241 111A0104 0017	95 Mesas PC Ciber Panal Plus c/u de \$1,621.76	154,066.97
1241 111A0104 0020	01 Mesa de Juntas Gerencial Mod. 118 75 Alto. 1.50 Ancho, 1.00 Profundidad	2,519.65
1241 111A0104 0023	01 SillonEjecutivo Respaldo alto Modelo Brasil Marca Napoles en color negro	1,314.78
1241 111A0104 0024	02 Archivo Vertical 4 Gavetas Met. 1.32mts Alto, 46.35 cms Ancho 63.50 Fondo HON	6,900.00
1241 111A0104 0029	10 Mesa PC Equipo 25MM 75 X 180	17,449.99
1241 111A0104 0031	05 Modulos De Recepcion Kjdoch H117 240 X 240	42,458.96
1241 111A0105 0001	01 Escalera Extension Telescopica	2,800.00
1241 111A0105 0002	01 Gabinete Universal Metalico de 4 Entrepaños Mca. Napoles	2,553.00
1241 111A0105 0004	01 Archivero Status vertical de 4 Gavetas Mca. Kukulcan	4,082.50
1241 111A0105 0012	60 Sillon Heavy con Paleta Retractil	84,897.60
1241 111A0105 0058	02 Mamparas R2" KUFA 160 x H180 Con Calcomania Adherible	10,591.94
1241 111A0105 0059	02 Mesas de Centro KJDOCH 120 x 120 H 45	3,026.32
1241 111A0105 0060	01 Mesas de Centro KJDOCH 150 x 100 H 45	1,679.04
1241 111A0105 0062	02 Mesas para Videoconferencias KUCON 25MM 100 x 70 Cm	5,025.60
1241 111A0105 0064	01 Sillón Status de 2 Plazas	2,938.08
1241 111A0105 0065	01 Sillón Status de 3 Plazas	3,758.64
1241 111A0105 0066	01 Sillón Status de 4 Plazas	4,597.32

SISTEMA CONTABLE 2020

RELACIÓN DE BIENES MUEBLES QUE COMPONEN SU PATRIMONIO

Página 2 de 41

Cuenta Pública al 31 de diciembre de 2020

Hora: 03:47:28p. m.

Fecha: 15/02/2021

Código	Descripción del Bien	Valor en Libros
1241 111A0106 0015	01 Escalera de Aluminio 10 Peldaños	1,299.99
1241 111A0106 0029	02 Archivero vertical 3 Gav. Linea Nova Mca. GEBESA C.U. \$1,932.00	3,864.00
1241 111A0106 0030	01 Escritorio Secretarial color Caoba Negro Mod. E-ECO-3MCA.ROAL	2,745.37
1241 111A0106 0037	01 Escalera de 40 Peldaños C.U \$4,250.00	4,250.00
1241 111A0107 0019	01 Gabinete Universal con 4 Entrepaños Fijos Manija con Cerradura Integrada P.U. \$ 2,990.00	2,990.00
1241 111A0107 0023	05 Mesa de Madera de Pino de 1 M de Ancho X 2.5 M de largo, sencillas CU 1300.006	6,500.03
1241 111A0107 0034	02 Locker de 3 Puertas C.U. \$ 1,776.75	3,553.50
1241 111A0107 0036	24 Modulo de Trabajo Modulo 1.60 en Melamina Importada C.U. \$ 2,794.50	67,068.00
1241 111A0107 0037	02 Sillon Ejecutivo Respaldo Alto Ajuste Neumatico de Alltura, Reclinable C.U. \$ 1,207.50	2,415.00
1241 111A0107 0038	05 Sillon Ejecutivo Respaldo Medio Mod. E-50 Color Negro Mca Albar Muebles C.U. \$ 1,323.65	6,618.25
1241 111A0107 0039	01 Sillon Ejecutivo Respaldo Alto Mod. N201, Marca Italia Color Negro C.U. \$ 1,323.65	1,323.65
1241 111A0108 0003	8 Mesas para impresora de 100x70cm. madera industrializada melaminizada por termofusión y vinilizada en los cantos	11,776.00
1241 111A0108 0004	132 Mesas PC Ciber Panal 1.24x061 mts. mac. Kukulcan	229,673.40
1241 111A0108 0008	01 Escritorio 120 2G Mca. GEBESA Modelo Linea Milenium C.U. \$ 1,915.47	1,915.47
1241 111A0108 0030	120 Mesas PC Ciber Panal 1.24X0.61 mts. mca. Kukulcan c/u \$2,006.75	240,810.00
1241 111A0108 0031	05 Mesas para impresora de 100X70cm. mca. kukulcan c/u \$1,868.75	9,343.75
1241 111A0108 0036	36 Mesas para ciber panal 1.24x0.61 macc. Kukulcan c/u \$2,006.75	72,243.00
1241 111A0108 0037	01 Mesa para impresora de 100x70cms macc. Kukulcan c/u \$1,868.75	1,868.75
1241 111A0108 0045	30 Mesas PC Ciber Panal Mca. Kukulcan C.U. \$ 2,012.50	60,375.00
1241 111A0108 0046	78 Mesa para Consulta o de Trabajo Mod. Ir-17 Medidas de 150X90X73 cm C.U. \$ 1,201.12	93,687.17
1241 111A0108 0047	04 Carro Transportador de Libros Metalico Altura 1.07 Mts Longitud de 91 Cm Profundidad 46 Cm C.U. \$ 2,891.37	11,565.46
1241 111A0108 0048	40 Archivero Vertical Metalico de 2 Gavetas Tamaño Carta Marca la Piedad C.U. \$ 1,855.35	74,213.64
1241 111A0108 0049	20 Estante Sencillo de un Modulo con Juego de Paneles Laterales Para Estanteria C.U. \$ 9,062.00	181,240.00
1241 111A0108 0050	216 Estante Sencillo de un Modulo con 5 Entrepaños de Respaldo C.U. \$ 3,553.50	767,556.00
1241 111A0108 0051	01 Estante Sencillo Para Discos Compactos De Un Modulo Con Juego De Paneles Laterales C.U. \$ 13,801.15	13,801.15
1241 111A0108 0052	01 Planero Metalico Con Acabado de Esmalte Horneado Marca Biblodel C.U. \$ 13,259.98	13,259.97
1241 111A0108 0053	02 Modulo de Estudio Individual Doble Piramide Marca Biblodel C.U. \$ 16,990.07	33,980.13
1241 111A0108 0054	40 Catalogo Fichero de 5 Cajones Con Base Marca Biblodel C.U. \$ 6,920.99	276,839.50
1241 111A0109 0014	01 Librero 5 Repisas Terminado en Laminado Color Roble C.U. \$ 1,996.75	1,996.75
1241 111A0109 0015	09 Escritorios secretarial metalico Mac. JNEERHMESH Md. N-27 c/u \$2,679.50	24,115.50
1241 111A0109 0016	09 Escritorios ejecutivo Mac. Linea Italia Md. 117 c/u \$4,945.00	9,890.00
1241 111A0109 0017	09 Archiveros metalicos vertical de 2, 3 y 4 gavetas Mc. JNEERHMESH Md. L-2 c/u \$3,346.50	30,118.50
1241 111A0109 0018	02 Carro de cómputo mc. Linea Italia Md. 136 CPU c/u \$1, 598.50	3,197.00
1241 111A0109 0019	01 Juego de Sala de 1, 2 y 3 plasas mc. JNEERHMESH Md. TECNO c/u \$13,915.00	13,915.00

SISTEMA CONTABLE 2020

RELACIÓN DE BIENES MUEBLES QUE COMPONEN SU PATRIMONIO

Página 3 de 41

Cuenta Pública al 31 de diciembre de 2020

Hora: 03:47:28p. m.

Fecha: 15/02/2021

Código	Descripción del Bien	Valor en Libros
1241 111A0109 0020	02 Sillon ejecutivo respaldo alto con rodajas giratorio diseño ergonomico mca. albar Miebles Md. E-60 c/u \$2,731.25	5,462.50
1241 111A0109 0021	02 Estante metalico tipo esqueleto cuatro postes de 1.80 y 4 charolas 90x30 cal 14 Mc. La Piedad md EA-1804 c/u \$1,416.80	2,833.60
1241 111A0109 0023	02 Credenza en melamina medidas 75 cm de alto 140cms de largo Mc Linea Italia Md A-135 c/u\$5,198.00	10,396.00
1241 111A0109 0030	120 Mesas de trabajo 1.50x90x75 Md. IR17 Mc. Ofimagen fact. 5539 c/u \$2,898.00	347,760.00
1241 111A0109 0043	01Rakc de 12 espacios c/u \$5,510.00	5,510.00
1241 111A0109 0051	30 Mesas de trabajo metálica Md. J-2500 Mc. JNEERHMESH c/u \$1,447.85	43,435.50
1241 111A0110 0041	05 Rchiveros vertical de 4 gavetas MD. LM-32 sin manijas en melamina tamaño carta y oricio clor caoba Fact. 6917 C/u \$3,028.89	15,144.44
1241 111A0110 0042	10 Escritorios secretariales Md-LM-21 en melamina color caoba fact. 6917 c/u \$2,059.64	20,596.50
1241 111A0110 0043	05 Librero Alto Md. LM-53 cuatro entrepaños y cubierta superior en melamina color caoba Fact. 6918 c/u \$2,317.42	11,587.12
1241 111A0110 0044	03 escritorio secretarial md-LM21 en melamina un papelerero y un chivero color caoba Fact. 6977 c/u 2,059.65	6,178.95
1241 111A0110 0045	01 Librero Md. LM-53 en melamina marca Ofimagen fact. 6977 c/u \$2,317.42	2,317.42
1241 111A0110 0048	34 Sillas ejecutivas Mc. edar Fact. 3258 c/u \$1,247.00	42,398.00
1241 111A0111 0001	01 Sillón Ejecutivo Giratorio con Respaldo Alto Diseño Ergonómico C.U. \$ 1,467.88	1,467.88
1241 111A0111 0002	01 Sillón Ejecutivo Resp. Bajo Tela Negro C.U. \$1,520.18	1,520.18
1241 111A0111 0003	02 Modulos Peninsular en "L" Mod. GNO-519 C.U. \$ 4,843.00	9,686.00
1241 111A0111 0004	280 Libreros modular metálico sencillo para biblioteca Modelo LST-4 Marca Ofimagen \$ 1,445.73 c/u.	404,804.74
1241 111A0111 0005	28 Mesas de trabajo de 150x90x75 Marca JNeerhmesh \$ 1,038.20 c/u.	29,069.60
1241 111A0113 0002	014 Módulos de 3 Lineas de Lockers de 4 puertas Mca. Lumau Mod. Lock-180 C.U. \$ 14,700.96	205,813.42
1241 111A0113 0003	003 Sillón en forma de Huevo Mca. Ditel C.U. \$ 5,278.00	15,834.00
1241 111A0113 0004	001 Domino Gigante Mca. Ditel C.U. \$ 5,256.57	5,256.57
1241 111A0113 0005	002 Taburetes Infantil Mca. Ditel C.U. \$ 4,089.00	8,178.00
1241 111A0113 0006	002 Escaleras Puff Kit grande con 11 pzas. Mca. Ditel \$ 9,454.00	18,908.00
1241 111A0113 0007	001 Corral para Bebeteca compuesto por 10 pzas. Mca. Ditel de 65x45x51 C.U.\$ 31,842.00	31,842.00
1241 111A0113 0008	001 Mesa para Catálogo en linea infantil Mca. Ditel C.U.\$ 4,814.00	4,814.00
1241 111A0113 0009	008 Mesas con 4 sillas ligera, lavable Mca. Ditel C.U. \$ 2,668.00	21,344.00
1241 111A0113 0010	001 Locomotora Montable con 4 vagones Mca. Ditel C.U. \$ 69,344.80	69,344.80
1241 111A0113 0011	002 Estantes Libreros Diagonal L de Madera Mca. Ditel C.U. \$ 4,089.00	8,178.00
1241 111A0113 0012	003 Estantes Libreros Pegables de Madera tipo Biombo Mca. Ditel C.U. \$ 5,626.00	16,878.00
1241 111A0113 0013	003 Libreros tipo Gusano Mca. Ditel \$ 5,800.00	17,400.00
1241 111A0115 0002	03 Sillones Ejecutivos Vinil Negro Modelo RP-2120 Marca Albar \$ 3,432.44 C.U.	10,297.32
1241 111A0197 0001	02 Modulos de Director C.U. \$ 16,100.00	32,200.00
1241 111A0197 0003	11 Modulos Semiejecutivos C.U. \$ 3,746.70	41,213.70
1241 111A0197 0004	03 Modulos Ejecutivos C.U. \$ 9,142.50	27,427.50
1241 111A0197 0005	02 Sillones Ejecutivos Ortopedicos C.U. \$ 4,456.25	8,912.50
1241 111A0197 0007	11 Sillones Semiejecutivos C.U. \$ 1,603.10	17,634.10

SISTEMA CONTABLE 2020

RELACIÓN DE BIENES MUEBLES QUE COMPONEN SU PATRIMONIO

Página 4 de 41

Cuenta Pública al 31 de diciembre de 2020

Hora: 03:47:28p. m.

Fecha: 15/02/2021

Código	Descripción del Bien	Valor en Libros
1241 111A0197 0008	01 Sillon Reclinable Zakari Vino	9,550.00
1241 111A0197 0009	03 Sillones Director Linea GLT C.U. \$ 5,462.50	16,387.50
1241 111A0197 0011	103 Escritorios Auxiliar de L C.U. \$ 1,782.50	182,261.16
1241 111A0197 0013	01 Escritorio c/4 Gavetas Metalico	24,327.53
1241 111A0197 0014	12 Sillas para Sala de Juntas C.U. \$ 1,389.20	16,670.40
1241 111A0197 0015	02 Sillas de Visita GLT C.U. \$ 3,392.50	6,785.00
1241 111A0197 0016	04 Cajas Fuertes C.U. \$ 4,583.90	18,335.60
1241 111A0197 0017	02 Salas de Espera C.U. \$ 2,709.40	5,418.80
1241 111A0197 0018	01 Sala Modular Mca. KDNS	18,100.00
1241 111A0197 0019	07 Modulos Ejecutivos Caoba C.U \$ 5,309.55	37,166.85
1241 111A0197 0020	01 Escritorio Ejecutivo Mod. EJ-75	1,913.95
1241 111A0197 0021	01 Mesa Esquinera L-95000	1,845.75
1241 111A0197 0022	01 Credenza 1.82 L-95000	4,818.50
1241 111A0197 0023	01 Mesa de Centro L-95000	2,645.00
1241 111A0197 0024	01 Comoda 2 Ptas. K-95000	3,363.75
1241 111A0197 0030	01 Librero con Chapa Natural con Acabado de Nogal	6,756.25
1241 111A0197 0031	01 Gabinete Universal Mca. Dinamica	1,540.00
1241 111A0197 0032	01 Mueble Tipo Podium (Polyforum)	1,587.00
1241 111A0198 0005	02 Archiveros Metalicos con 4 Gavetas Mca. Carsa C.U. 1,585.80	3,171.60
1241 111A0199 0002	70 Modulos de Peninsula Ejecutivo R.T. Williams de 1.80 X 1.95 Mts.	217,350.00
1241 111A0199 0003	02 Modulos C/ Escritorio Ejecutivo Peninsular de 1.70 X 80 Mca. R.T. Williams	7,475.00
1241 111A0199 0004	01 Modulo de Director con Mesa Peninsula de Frente 2.20 Mca. R.T. Williams	12,069.25
1241 111A0199 0006	70 Archiveros Fina Chapa Madera C/3 Gavetas Mca. R.T. Williams C.U. \$ 1529.50	102,476.50
1241 111A0199 0008	03 Modulos de Informacion de 1.50 X 4 Mts. Mca.R.T. Williams C.U. \$ 10,948.00	32,844.00
1241 111A0199 0009	15 Gabinetes para Fichero en Acero C/6 Cajones Mca. R.T.Williams C.U. \$ 2,034.35	30,515.25
1241 111A0199 0010	02 Monstrs. Cont. Guarda Obj. 3 Entrepaños de 8 X 80 X 1.20 Mts. Mca. R.T.	27,411.40
1241 111A0199 0011	09 Muebles Guarda Objetos C/Chapa Metalica Mca. Williams C.U. \$ 15,295.00	137,655.00
1241 111A0199 0013	10 Mesas de Trabajo de 1.80 X 1.20 Cms. Mca. R.T. Williams C.U. \$ 1,322.50	10,580.00
1241 111A0199 0015	72 Mesas Rectangulares de 2 X 1.20 Mts. Mca. R.T. Williams C.U. \$ 1,357.00	97,704.00
1241 111A0199 0016	05 Mostradores de Prestamo de 8 X 2 Mts. Mca. R.T. Williams C.U. \$ 16,744.00	83,720.00
1241 111A0199 0017	16 Escaleras Movil de 4 Rodajas Mca. R.T. Williams C.U. \$ 1,628.40	26,054.40
1241 111A0199 0018	03 Kardex de 16 Charolas para 1024 Tarjetas Mca. R.T. Willimas C.U. \$ 5,876.50	17,629.50
1241 111A0199 0021	01 Podium de Madera Para Eventos Especiales	2,760.00
1241 111A0199 0022	01 Vitrina Fabricada a Base de Triplay	18,400.00
1241 111A0199 0023	08 Mesas para Niño Redonda de 95 Cms. C.U. \$ 9,200.00	73,600.00
1241 111A0199 0024	02 Carros Metalicos Transportador de Libros C.U. \$1,322.50	2,645.00
1241 111A0199 0025	06 Gabinetes Para Ficheros en Acero C.U. \$ 2,127.50	12,765.00
1241 111A0199 0028	01 Closet Para el Taller de Musica	29,900.00
1241 111A0199 0029	02 Ventanas en 8 Tableros de Madera de Cedro C.U. \$ 9,200.00	18,400.00
1241 111A0199 0030	01 Ventana de 8 Tableros de Madera de Cedro	16,100.00
1241 111A0199 0031	02 Puertas Principales en 8 Tableros C.U. \$ 11,500.00	23,000.00

SISTEMA CONTABLE 2020

RELACIÓN DE BIENES MUEBLES QUE COMPONEN SU PATRIMONIO

Página 5 de 41

Cuenta Pública al 31 de diciembre de 2020

Hora: 03:47:28p. m.

Fecha: 15/02/2021

Código	Descripción del Bien	Valor en Libros
1241 111A0199 0032	01 Ventana Fija Tipo Persiana de Madera	2,990.00
1241 111A0199 0033	01 Puerta en 8 Tableros de 2 Hojas	13,800.00
1241 111A0199 0037	30 Sillones de 3 Plazas con Descanza Brazos y Coderas Acojinadas	40,710.00
1241 111A0199 0038	06 Sillones de 4 Plazas con Descanza Brazos y Coderas Acojinadas	10,860.60
1241 111A0199 0040	01 Citalla Cartonera en Acero de 1.20 X 40 Cms.	12,600.01
1241 111A0199 0041	06 Citallas Cartonera en Acero de 60 X 40 Mca. Guioremex C.U. \$ 7,800.00	46,800.00
1241 111A0199 0042	01 Modulo Ejecutivo Tipo Peninsular Mca. Ofiplan	13,198.55
1241 111A0199 0044	01 Mesa Oval para Juntas de 2.40 X 1.20 Mca. Ofiplan	3,852.50
1241 111A0199 0045	08 Mesas Redondas de 1.20 Mca. Clasico C.U. \$ 1,971.10	15,768.80
1241 111A0199 0046	04 Archiveros de 3 Gavetas Mca. Clasicos C.U. \$ 2,732.98	10,931.90
1241 111A0199 0047	02 Sillones Ejecutivos Mca. Offichairs C.U. \$ 1,684.75	3,369.50
1241 111A0199 0048	03 Sillones Ejecutivos Modelo Gerencial Mca. Kukulcan C.U. \$ 1,340.90	4,022.70
1241 111A0199 0049	01 Librero en Escuadra en Madera de Triplay	7,644.05
1241 111A0199 0050	04 Bancas Tradicionales de 1.50 Mts. C.U. \$ 2,645.00	10,580.00
1241 111A0199 0051	03 Sillones Ejecutivos Tapiz en Tela Mca. Ofik C.U. \$ 1,927.40	5,782.20
1241 111A0199 0052	10 Modulos de Peninsula Ejecutivo Mca. Ofik C.U \$ 7,276.05	72,760.50
1241 111A0199 0053	10 Sillones Ejecutivos Tapiz de Tela Mca. Ofik C.U. \$ 1,382.30	13,823.00
1241 111A0199 0055	01 Mesa Rectangular Mca. Ofik	2,281.60
1241 111A0199 0057	01 Mesa de Servicio Para Cafe Mca.Ofik	2,103.35
1241 111A0199 0058	01 Sillon para Visita de 3 Plazas Mca. Ofik	2,273.55
1241 111A0199 0059	01 Modulo Director Peninsular	15,290.40
1241 111A0199 0060	02 Modulos Ejecutivos C.U. \$ 16,077.00	32,154.00
1241 111A0199 0065	01 Caja Fuerte con Tripie Blindado Mca. Prolami	5,175.00
1241 111A0199 0158	01 Modulo para Pendones Mca. Nacional	56,350.00
1241 111A0199 0162	01 Mostrador Exhibidor Hecho a Base de Bastidor de Varilla Mca.	9,200.00
1241 111A0199 0163	01 Mostrador Hecho a Base de Triplay de Madera de Pino de 1/2	27,600.00
1241 111A0199 0169	01 Racks para Almacenar Obra Nacional	63,365.00
1241 111A0199 0175	01 Gavetero Mca. Nacional	26,220.00
1241 111A0199 0176	14 Modulos Mca. Nacional C.U. \$ 5,244.00	73,416.00
1241 111A0199 0177	78 Modulos de 2.44 X 1.22 X 0.10 Mca. Nacional C.U. \$ 3,059.00	238,602.00
1241 111A0199 0178	09 Modulos de 3.44 X 2.44 X 0.60 Mca. Nacional C.U. \$ 5,899.50	53,095.50
1241 111A0199 0183	06 Rollos Mca. Nacional C.U. \$ 5,244.00	31,464.00
1241 111A0199 0184	06 Libreros Mca. Nacional C.U. \$ 3,350.33	20,102.00
1241 111A0199 0185	04 Libreros Mca. Nacional C.U. \$ 5,899.50	23,598.00
1241 111A0199 0186	02 Muebles de Madera de Pino Mca. Nacional C.U. \$ 5,790.25	11,580.50
1241 111A0199 0187	02 Modulos de Madera de Pino Mca. Nacional C.U. \$ 8,630.75	17,261.50
1241 111A0199 0188	01 Modulo Esquinero Mca. Nacional	7,429.00
1241 111A0199 0189	01 Modulo de Caja Mca. Nacional	21,631.50
1241 111A0199 0190	04 Modulos Revisteros Mca. Nacional C.U. \$ 18,026.25	72,105.00
1241 111A0199 0195	01 Librero Mca. Nacional	7,429.00
1241 11583317 0002	CONSEJO ESTATAL PARA LAS CULTURAS Y LAS ARTES DE CHIAPAS	631,695.40
1241 11593116 0002	01 Escenario Fijo Semi desmontable, a base de estructura metalica de tubular C.U. \$ 92,651.00 Fact. 392	92,651.00

SISTEMA CONTABLE 2020

RELACION DE BIENES MUEBLES QUE COMPONEN SU PATRIMONIO

Página 6 de 41

Cuenta Pública al 31 de diciembre de 2020

Hora: 03:47:28p. m.

Fecha: 15/02/2021

Código	Descripción del Bien	Valor en Libros
1241 12000106 0006	08 Mesas de trabajo metalicas de 1.80x.75 Mca. Ofimagen C.U. \$1,242.00	9,936.00
1241 12000106 0007	01 Escritorio ejecutivo C/Nogal L/nova C.U. \$ 3,001.50	3,001.50
1241 12000106 0008	01 Escritorio semiejecutivo C/Nogal L/Nova C.U. \$ 2,001.00	2,001.00
1241 12000106 0009	01 Sillon Ejecutivo en piel Mod. N-201 Mca. Italia C.U. \$ 1,700.85 (Cta. 23230)	1,700.85
1241 12000107 0002	01 Sillon Mod. L-500 Ejecutivo Tapizado en piel \$1,735.33 (Cta. 23230)	1,735.33
1241 12000109 0001	01 Archivero de 4 gavetasMod. Iron LP color arena c/u \$2,779.72	2,779.72
1241 12000109 0002	02 Diablitos de carga de 400 Kg. c/u \$865.00	1,729.99
1241 12000109 0004	04 Mesas multiples 25 mm. R3 soporte K1 120 x 240 H 75 c/u \$1,655.49	6,621.93
1241 12000110 0001	02 Escaleras de aluminio de 13 escalones Fact. 19910 c/u \$1,792.20	3,584.40
1241 12000112 0001	03 Juego de sala 3 piezas, Mod. Ankara Marca Albar Muebles. C.U. \$ 9,605.80	28,817.40
1241 12000112 0005	01 Gabinete Universal Metálico C.U. \$ 3,681.84	3,681.82
1241 12000113 0002	01 Librero 5 Entrep c/ptas Infer Caoba Serie 1GOM46 C.U. \$ 5,185.75	5,185.75
1241 12000113 0003	01 Librero 5 Entrepaños Peral/Negro Serie GC8LC0SP C.U. \$ 2,922.88	2,922.88
1241 12000113 0004	01 Credenza de 1.80 cm. Mca. Avante Mod. AVT670 Color Chocolate C.U. \$ 6,800.00	6,800.00
1241 131A0113 0002	21 Archiveros Verticales Mod. LM-32 Mca. Ofimagen Fact-3932	65,625.84
1241 131A0113 0003	26 Escritorios Secretariales Mod. LM-13 Mca. Ofimagen Fact-3932	59,505.68
1241 131A0113 0011	04 Archiveros Vertical Mod. LM-32 Color Caoba Mca. Ofimagen Fact-4217	12,500.16
1241 131A0113 0012	05 Escritorios Secretariales Mod. LM-13 Mca. Ofimagen Fact-4217	11,443.40
1241 14000104 0008	03 Aparador de Aluminio Anodizado Natural de 6mm C.U. \$3,690.005	11,070.01
1241 14000105 0009	07 Libreros S4000 5 REP MAPLE	9,303.00
1241 14000105 0011	02 Muebles exhibidores de Triplay en 3 Niveles	3,799.98
1241 14000107 0001	01 Sillon Ejecutivo tapizado en Piel Mod. RP-4310 Mca. Requiez C.U. \$ 6067.37 (Cta, 51830)	6,067.37
1241 14000107 0002	01 Mesa Multiusos Mod. MM-003 C/Caoba C.U. \$ 1258.69 (Cta. 51830)	1,258.69
1241 14000107 0003	2 Mesas de consejo 120x75x75 caoba Mae. Euroespacio Mod. MC-001	3,860.00
1241 14000107 0004	8 Mesas p/sala de espera de consejo 1.20x75x75 Md. MC001 color caoba Mc. Euro Espacio	15,440.00
1241 14000107 0007	1 Sillón Semieject mod. JC-16 negro albar, mca. Albar Muebles	1,336.30
1241 14000107 0008	01 Mesa de juntas gerencial Mod. 118 Mca. Italia cu. \$2962.40	2,962.40
1241 14000108 0008	02 Sillones Mod. L-310 Semi ejecutivo color negro linea Luxo	2,652.66
1241 14000108 0009	01 Sala de espera de 1,2, 3 plazas mod. Lutecia mc. Albar Muebles color Mamey c/u \$12,791.45	12,791.45
1241 14000108 0010	01 Mesa redonda 120x120 con chapa okume color nogal linea contemporanea mca. gebesa c/u \$3,691.50	3,691.50
1241 14000108 0011	01 Caja Fuerte color gris Md. CAR-70 sin cofre, 70X50X50 peso 160Ks. Mc. Strong c/u \$4,942.47	4,942.47
1241 14000108 0012	03 Archiveros 4 gav. Linea Nova mc. Gebesa c/u \$2,218.10	6,654.29
1241 14000108 0013	01 Escritorio 152 2G izq. Mil Cherry Neg, mc. Gebesa c/u \$2,254.78	2,254.78
1241 14000108 0014	01 Sillon ejecutivo resp. medio t/negra mod. E-50 mca. Albar Muebles c/u \$1,708.90	1,708.90
1241 14000108 0015	01 Credenza ejecutivo Klass Caoba/aluminio Mod. Klass03 mca. Italia c/u \$6,009.90	6,009.90
1241 14000108 0016	01 Modulo de recepción Mac. Delgado Mod. LM-2200 Color Maple	9,492.10
1241 14000109 0001	01 Sillón secretarial con brazos color negro Md. 1011 Mca. Ofik c/u \$1.019.81	1,019.81
1241 14000109 0002	01 Mesa para computadora e impresora Mca. Ofik c/u \$1,127.00	1,127.00

SISTEMA CONTABLE 2020

RELACIÓN DE BIENES MUEBLES QUE COMPONEN SU PATRIMONIO

Página 7 de 41

Cuenta Pública al 31 de diciembre de 2020

Hora: 03:47:28p. m.

Fecha: 15/02/2021

Código	Descripción del Bien	Valor en Libros
1241 14000109 0003	01 Mesa multiusos Mca. Ofik medidas 70cm. x 120cm de ancho c/u \$1,054.55	1,054.55
1241 14000110 0002	01 Escritorio ejecutivo de madera de 180x90 cms. Modelo D-08 Mc. Delgado c/u \$15,064.34	15,064.34
1241 14000110 0003	01 Sillon Modelo AB-2006 Mc. Albar Muebles Fact. 9912 c/u \$2,787.48	2,787.48
1241 14000110 0004	02 Silla de visita Modelo AB-2008 Marca Albar Muebles Fact. 9912 c/u \$2,275.92	4,551.84
1241 14000110 0005	01 Mesa redonda de 140 cms. de madera Modelo PS-93 Mc. Delgado Fact. 9912 c/u \$7,743.00	7,743.00
1241 14000110 0006	01 Juego de sala de 3, 2 y 1 plazas estructura de madera Modelo Eliot Mc. Devane Fact. 9912 c/u \$13,316.80	13,316.80
1241 14000110 0007	01 Escritorio de 10 cms. Pícolo Modelo 123 Mc. Italia c/u \$ 1,267.88	1,267.88
1241 14000110 0010	01 Escalera de aluminio tijera 2.5 mts. fact. 20436 c/u \$2,296.80	2,296.80
1241 14000110 0011	01 Sillon ejecutivo respaldo alto con rodajas giratorio diseño ergonomico Fact. 52592 c/u \$2416.51	2,416.51
1241 14000111 0001	01 Sillón Ejecutivo Respaldo Alto Piel Negro OHE-L855 C.U. \$ 1,467.88	1,467.88
1241 14000112 0001	01 Modulo Peninsular Secretarial Mod. 520 Mca. Ofimagen C.U. \$3,527.56	3,527.56
1241 14000113 0002	01 Sillón Ejecutivo en Piel/Vinil Mod. RP -4310 Mca. Requiez C.U. \$ 5,968.20	5,968.20
1241 14000113 0003	01 Juego de Sala Mod. Lutecia de 1, 2 y 3 plazas Mca. Albar C.U. \$ 12,789.00	12,789.00
1241 14000113 0004	02 Sillones Ejecutivos en Piel/Vinil Mod. RP-4315 Mca. Requiez C.U. \$ 5,250.16	10,500.32
1241 14000115 0002	01 Conjunto Ejecutivo C.U. \$ 11,381.92 Sg. Fact. A 4132	11,381.92
1241 15000114 0002	03 Pzas. de Podium para Presidium H120 60x60cm C.U. \$ 4,622.24 Fact. 2044	13,868.81
1241 15000114 0003	02 Pzas Muebles Presidium 200X60cm. C.U. \$ 4,682.99 Fact. 2043	9,365.98
1241 211A0100 0001	04 Buros de 0.86 x 0.51 x 0.52 Mts.	6,400.00
1241 211A0100 0002	01 Tocador de Cedro con 10 Gavetas y un cajón	9,800.00
1241 211A0100 0003	01 Baúl de Cedro con Base Torneado de 84 Cms.	2,500.00
1241 211A0100 0004	01 Ropero de Cedro Grande de 1.96 x 0.94 Cms.	3,000.00
1241 211A0100 0005	05 Prensas de Cajón de Medidas Exteriores 83 x 75 x 70	7,245.00
1241 211A0100 0007	01 Buró de Cedro Torneado de 66 x 51 Cms.l	1,500.00
1241 211A0100 0008	01 Perchero de Pedestal o Pared Esstilo Thonet	3,000.00
1241 211A0100 0009	01 Lavamanos Estilo Regencia Tardio	5,450.00
1241 211A0109 0004	04 Enfriador y calentador de agua marca Puresa Mod. HC-500 S/Factura No. 5228 C.U. \$3,052.10	12,208.40
1241 211A0198 0001	01 Lavadora con 5 Juegos de Recipientes (Polyforum)	4,999.00
1241 311A0101 0001	02 Dim 128 Apacer PC-100	5,010.92
1241 311A0101 0002	02 Computadoras Partatiles Omnibook XE3 Procesador Intel Modem	34,167.80
1241 311A0101 0003	01 Impresora Laser Jet 8550 a Color	90,646.45
1241 311A0101 0004	01 Impresora Deskjet 840 de Inyeccion de Tinta a Color	2,468.67
1241 311A0101 0005	06 Computadoras Compaq EVO DESKPRO D500	104,983.50
1241 311A0101 0006	01 Computadora para Diseño Power Mac G4	56,752.50
1241 311A0102 0001	01 Computadora Mca. Compaq Mod. Evo D300D	11,099.80
1241 311A0102 0002	01 Computadora Appel Power Macintosh 64 Mt	42,514.35
1241 311A0102 0003	01 Impresora de Inyeccion de tinta HP 920	2,300.00
1241 311A0102 0004	06 Computadoras Mca. Compaq Evo D300D	88,748.28
1241 311A0102 0005	01 Switch 3 Com 16 puntos 10/100	3,900.00
1241 311A0102 0006	04 computadoras Mca. Compaq EVO D300D	58,705.52
1241 311A0102 0007	01 Impresora Okidata Tecnologia Laser/led	6,754.20

SISTEMA CONTABLE 2020

RELACIÓN DE BIENES MUEBLES QUE COMPONEN SU PATRIMONIO

Página 8 de 41

Cuenta Pública al 31 de diciembre de 2020

Hora: 03:47:28p. m.

Fecha: 15/02/2021

Código	Descripción del Bien	Valor en Libros
1241 311A0102 0008	01 Impresora de Inyeccion de Tinta HO 3820	2,288.50
1241 311A0102 0009	04 Computadoras Compaq Pentium 4	46,312.57
1241 311A0102 0010	01 Scanner Epson Perfection 2450 Photo serial	6,083.50
1241 311A0103 0001	01 CPU Especificaciones en Dictamen SA/SUBPYDA/08092003	14,375.00
1241 311A0103 0002	02 Computadoras HP EVO Mod. D530 SFF N/P DG7786A	31,633.12
1241 311A0103 0003	01 Impresora HP Deskject 6127 N/P C8959B	2,539.20
1241 311A0103 0004	01 Unidad de Respaldo Serie 4UAD030MNU	2,387.94
1241 311A0103 0005	01 Router 1 1/2 Makita	2,899.99
1241 311A0103 0006	04 Monitores de Pantalla de 15" para PC Mac. Samsung	4,236.60
1241 311A0103 0007	01 Switch Office Connect Dual Speed 16 puertos RJ-45	3,104.70
1241 311A0103 0008	01 Superstark 3 Baseline Switch 24 puertos RJ-45	3,083.43
1241 311A0103 0009	01 Computadora HPEVO D530 Convertible	14,981.62
1241 311A0103 0010	01 Torre Duplicadora de CD Mca. Wytron No. de Serie 01122003T7Q	22,000.00
1241 311A0103 0011	01 Computadora Apple Power Mac G5 Seerie Num XB343045 NVR	54,625.00
1241 311A0103 0012	05 Computadoras HP EVO D530 SFF DG783 ABM	81,354.74
1241 311A0103 0013	01 Impresora HP Deskjet 6122 N/P C8954B Serie MY2CB2C0X1	2,181.71
1241 311A0103 0014	01 Impresora Laser Mod. Laser Jet 1300 N/P Q 1334A Seerie CNBB423962	4,725.82
1241 311A0104 0001	01 Computadora Power Mac G5 Doble Procesador Power CP G5 Dual 1.8 GHZ G5	22,218.00
1241 311A0104 0002	08 Computadoras Mca. IBM Mod. THINKCENTRE M50 (818834S) Pentium IV	149,960.00
1241 311A0104 0003	01 Servidor Mca. IBM Moderlo Xseries 235 (8671 max)	87,457.50
1241 311A0104 0004	02 Computadoras Modelo HP Business con No. de Serie MXJ446003P, MXJ4460059	33,493.75
1241 311A0104 0005	01 Computadora Macintosh Power Mac No. Serie G84417CEQPL	56,235.00
1241 311A0104 0006	215 Computadoras HP Compaq Business Desktop DC7100 Convertible Minitorre Mod.	1,851,809.52
1241 311A0104 0007	06 Impresora Hewlett Packard Lasejet 1320N	20,751.75
1241 311A0104 0008	05 Impresoras Laser Hewlett Packard Laserjet 2430DN	40,608.80
1241 311A0104 0009	04 Access Point 3COM C.U. \$ 7,856.22	31,424.90
1241 311A0104 0010	12 Access Point AP-4000 C.U. \$ 14,687.80	73,439.00
1241 311A0104 0011	10 3COM Office Connect Switch C.U. \$ 1,473.16	5,892.65
1241 311A0104 0012	245 Nobreak Omnismart 500 C.U. \$ 2,065.68	154,927.82
1241 311A0104 0013	04 Nebreak Omnismart 1400 C.U. \$ 6,024.30	6,024.33
1241 311A0104 0014	01 Microdrive de 1.0 GB IBM kit Tarjeta con adaptador	6,348.00
1241 311A0105 0001	05 Switch 24 Puertos C/Vel de Trans. 10/100/100 No. Serie L2JG560014816, L2JG5900014903, L2JG5900015028, L2JG5900015115, L2JG5900015336	43,840.93
1241 311A0105 0002	01 Computadora Power Mac G5 Doble Procesador Power PC G5 Dual 1.8 GHZ G5 (COMPLEMENTO)	40,227.00
1241 311A0105 0003	04 Servidores Tipo Rack Procesador Intel Xeon DE 64 Bits a 3.2 GHZ	44,505.00
1241 311A0106 0001	15 Computadoras Mca. HP Mod. Bussines DEstokp DX 200 C.U. \$ 11,511.50	172,672.50
1241 311A0106 0002	30 Computadoras Mca. Dell Mod. Optiplex GX 620 C.U. \$17,011.95	510,358.50
1241 311A0106 0003	06 Impresoras Mca. HP Tecnología Laser o Led	37,950.00
1241 311A0106 0004	01 Impresora Laser Mod. Phaser 7750V/DDFX C.U. \$123,680.05	123,680.05
1241 311A0106 0005	01 Impresoras Laser Mca. HP Mod. 4250 C.U. \$ 23,556.65 (baja en sept/08 una impresora)	23,556.65

SISTEMA CONTABLE 2020

RELACIÓN DE BIENES MUEBLES QUE COMPONEN SU PATRIMONIO

Página 9 de 41

Cuenta Pública al 31 de diciembre de 2020

Hora: 03:47:28p. m.

Fecha: 15/02/2021

Código	Descripción del Bien	Valor en Libros
1241 311A0106 0006	01 Computadora Mca. Apple Macintosh Power Mag G5 C.U. \$ 52,258.74	52,258.74
1241 311A0106 0007	01 Computadora Mca. Apple Macintosh Power Mag G5 C.U. \$ 60,748.71	68,748.71
1241 311A0106 0008	05 Computadoras Mod. Optiplex GX620 Pentium IV C.U. \$ 13,506.89	67,534.43
1241 311A0106 0009	01 Impresora Multifuncional Mca. HP Mod. PSC 1510 C.U. \$ 1,488.10	1,488.10
1241 311A0106 0010	01 Proxim Tsunami Multipoint Su (Suscriber Unit) No. Parte: 301-40100-252, Serie: 054098	34,500.00
1241 311A0106 0012	01 Procesador Pentium 4, teclado, mouse, monitor C.U. \$ 10,400.00	10,400.00
1241 311A0106 0013	02 Impresora HP Modelo 2600N Laser Color Serie CNGC69X10G Y CNGC69X0ZW C.U. \$4,300.00	9,890.00
1241 311A0106 0014	01 Cámaras IP para redes e Internet Mod. 550710 C.U. \$ 2,920.03	2,920.03
1241 311A0106 0015	05 Computadoras DELL Optiplex GX620 C.U. \$17,011.95	85,059.75
1241 311A0106 0016	01 Servidor DELL POWEREDGE 2900 (ECM01) C.U. \$ 71,300.00	71,300.00
1241 311A0106 0017	01 Impresora TLP2844TT/ET 4 de Ancho Vel. 4 Seg. C.U. \$ 7, 417.50	7,417.50
1241 311A0106 0018	01 Impresora Epson LX-300 C.U. \$ 3,565.00	3,565.00
1241 311A0106 0019	01 Computadora Mca. HP Modelo Compaq Desktop DC7600 C.U. \$ 16,015.00	16,015.00
1241 311A0106 0020	06 Unidad de Respaldo Mod. OmniSmart 500 Mca. Tripp Life C.U. \$2,155.10	12,930.60
1241 311A0106 0021	02 Escaner Mca. hp Mod. Scanjet 5590 Nos. Serie CNC5CUSR096-CNC5CUSR0QZ C.U. \$5,484.5	10,971.00
1241 311A0107 0001	01 Computadora Personal Portátil Mca. HP Compaq NX6320 C.U. \$ 25,666.85	25,666.85
1241 311A0107 0002	01 Impresora Laser Mca. HP LASERJET P2015 C.U. \$ 5,076.10	5,076.10
1241 311A0107 0003	01 Impresora Laser Mca. HP LASERJET 2605DN C.U. \$ 5,851.20	5,851.20
1241 311A0107 0004	02 Sistema IBIX Control de Asistencia BioControl 100/a11 C.U. \$ 18,539.88	37,079.77
1241 311A0107 0006	01 Computadora Personal Portátil Mca. HP Compaq Business NX6320	25,666.85
1241 311A0107 0007	01 Escaner HP Modelo/Clave: SJ5590 C.U. \$ 4,370.00	4,370.00
1241 311A0107 0008	01 Impresora HP Laser Jet Color 3600DN Parte: Q5988A C.U. \$ 14,892.50	14,892.50
1241 311A0107 0009	01 HP Scanjet 8350 (L1961A) C.U. \$ 13,455.00	13,455.00
1241 311A0107 0010	01 HP Laserjet 3055 MFP IMP/COP/SCAN/FAXPRNT19 PPM/1200DPI US C.U. \$ 7,215.01	7,215.01
1241 311A0107 0011	01 HP Scanjet G4050A (L1957A) C.U. \$ 2,226.00	2,226.00
1241 311A0107 0012	01 Impresora HP modelo/clave: 2600N 8 PPM C.U. \$4,613.14	4,613.14
1241 311A0107 0013	01 Computadora Portatil Marca LANIX Modelo LXEL81 C.U. \$ 19,320.00	19,320.00
1241 311A0107 0014	02 Computadora Marca LANIX Modelo TITAN 3140 C.U. \$ 14,950.00	29,900.00
1241 311A0107 0015	01 Equipo de Cómputo Marca DELL Precisión 390 Minitorre C.U. \$29,892.00	29,892.00
1241 311A0107 0016	12 Computadoras Mca. HP Mod. DC5700 UMT Procesador Pentium Core E241 a 1.6 GHZ	187,587.95
1241 311A0107 0017	01 Computadora Personal Portátil Mca. HP Compaq 6710b con número de parte GJ679LA	25,570.58
1241 311A0107 0018	11 Impresoras Laser Mca. HP LJP2014 monocromática	52,792.63
1241 311A0107 0019	01 Impresora HP Laser Jet Color 3600DN con No. de parte: Q5988A	18,208.00
1241 311A0107 0020	01 Computadora Portátil Mca. HP Md. 6710b Serie: CNU72600KY	20,465.00
1241 311A0107 0021	01 Impresora HP Laserjet Col 2600N Serie CNHC72G1TC	4,991.00
1241 311A0107 0022	01 Computadora de Escritorio Mac Pro S CPU G87313F4UQ2 MONITOR 2A7252QNXMM C.U. \$ 50, 718.50	50,718.50
1241 311A0107 0023	02 Computadoras Mca. HP Serie CPU: MXJ741086S Y MXJ741086T MTR. CNN6340B8Q Y CNN6420F0W C/U \$ 13,695.28	27,390.56

SISTEMA CONTABLE 2020

RELACIÓN DE BIENES MUEBLES QUE COMPONEN SU PATRIMONIO

Página 10 de 41

Cuenta Pública al 31 de diciembre de 2020

Hora: 03:47:28p. m.

Fecha: 15/02/2021

Código	Descripción del Bien	Valor en Libros
1241 311A0107 0024	01 Tsunami Multipoint 20 MBPS Unidad Suscriptora Marca Proxim (110/240v) Mod. 301-40100-252 C.U. \$ 24,642.66	24,642.66
1241 311A0107 0025	01 Computadora Portátil Marca HP Fabricante: Hewlwt Packard: Modelo: 671 CB (GJ679LA) C.U. \$ 17,411.00	17,411.00
1241 311A0107 0026	01 Computadora Marca HP Hewlett packard Tipo Small Form Factor (SFF) Modelo DC5700 C.U. \$ 16,882.00	16,882.00
1241 311A0107 0027	01 Impresora de Inyección de Tinta Marca HP Modelo Deskjet 6940 Clave C8970A C.U. \$ 1,540.00	1,540.00
1241 311A0107 0028	08 Puntos de Acceso Marca: 3Com, Modelo: Wireless 8760 Dual-Radio (3CRWE876075) C.U. \$4,807.00	38,456.00
1241 311A0107 0029	02 Computadora Portátil Acer TravelMate 4720 N/S LXTK50601774219AC62000, LXTK50601774421637B2000	29,785.00
1241 311A0107 0030	08 ImprSORa Laser Monocromática Modelo 1720 dn Marca Dell Series D8TS7D1/621YHC2, DHVS7D1/621YFC0, 1BSS7D1/621YCBD, D7VS7D1/621YF9Y, 3DSS7D1/621YC9H, H9SS7D1/621YCBM, 39TS7D1/621YHCL, 4RSS7D1/621YDKA C.U. \$ 3,485.466	27,883.73
1241 311A0107 0031	132 Computadora de Escritorio Veriton 6900 Minitorre Marca ACER C.U. \$ 9,763.50	1,288,782.00
1241 311A0107 0032	01 Regulador Universal de 5000W C.U. \$ 2,544.01	2,544.01
1241 311A0107 0033	14 Unidad de Respaldo de Energía Smart Centra Plus 500 C.U. \$ 1,230.50	17,227.00
1241 311A0107 0034	02 Escaner Marca HP Modelo Scanjet Serie 5590 No. Series CN76NTH022, CN6625R0PD \$4,335.50	8,671.00
1241 311A0108 0001	01 Computadora Portátil Marca ACER Modelo Travelmate 6292 Serie LXTG60Z2137430D8832500 C.U. \$ 22,885.00	22,885.00
1241 311A0108 0002	04 Computadoras de Escritorio Marca Lanix Mod. Titan 3140 C.U. \$ 10,913.50	43,654.00
1241 311A0108 0003	01 Impresora Marca Kyocera Modelo MITA FS1030 Serie XPG6Y25175 C.U. \$ 3,372.38	3,372.38
1241 311A0108 0004	01 Computadora Portátil Marca HP Modelo 6510B NOTEBOOK PC Serie CNU7450L6C C.U. \$ 15,252.45	15,252.45
1241 311A0108 0005	02 Swith Marca 3 Com Modelo 2024 Series 9N3Q980020496, 9N3Q980019365 C.U. \$ 1,446.70	2,893.40
1241 311A0108 0006	07 Terminales Satelital Mac. Gilat Mod. Systar 36	192,797.50
1241 311A0108 0007	01 Impresora Multifuncional Todo en Uno HP Office Jet J3680 Marca Hewlett No. de Parte CB71A C.U. \$ 1,499.00	1,499.00
1241 311A0108 0008	01 Impresora Marca HP Modelo LaserJet P4014N Serie CNDX103532 C.U. \$ 8,216.75	8,216.75
1241 311A0108 0009	02 Computadoras mca. Dell Mod. Optilex 330 Series CPU: 983S5H1 y C83S5H1 Monitor CN-0G424H-72872-86L Y CN-0G424H-72872-86L-44FS	21,470.50
1241 311A0108 0010	02 Computadoras m. Dell Md. Optiplex 330 Serie M. CN-06424H-72872-86L-3G9S Y CN-0G424H-72872-86L-44DS CPU-2K9S5H1 y 883S5H1 C.U. \$ 10,735.25	21,470.50
1241 311A0108 0011	01 Impresora de Inyección de tinta color mc. Helett Packard Mod. DeskJet 6940 Serie MY84JCS2RZ C.U. \$ 1, 538..70	1,538.70
1241 311A0108 0012	02 3COM Baseline Switch 2924-SFP Plus C.U. \$ 6,020.25	12,040.50
1241 311A0108 0013	01 3COM Wireless Access Point Radio 11A/B/G POE 108MBPS C.U. \$ 3,180.00	3,180.00
1241 311A0108 0014	01 Computadora de Escritorio Marca Apple Modelo Mac Pro C.U. \$ 47,100.00	54,165.00
1241 311A0108 0015	01 Computadora Personal Modelo DC5800 Business PC SFF (Small From Factor) Marca HP Compaq C.U. \$14,662.50	14,662.50
1241 311A0108 0016	01 Computadora Portátil Marca HP Compaq Modelo: 6730B C.U. \$ 20,217.00	20,217.00
1241 311A0108 0017	01 Computadora Portátil Modelo 653b Notebook PC Marca HP Compaq Serie CNU8442QG1 C.U. \$ 16,979.75	16,979.75
1241 311A0108 0018	01 Computadora Personal Modelo DC5800 Business PC SFF (Small Form Factor) Marca HP Compaq Serie CPU MXJ8450CYD C.U. \$ 14,662.50	14,662.50

SISTEMA CONTABLE 2020

RELACIÓN DE BIENES MUEBLES QUE COMPONEN SU PATRIMONIO

Página 11 de 41

Cuenta Pública al 31 de diciembre de 2020

Hora: 03:47:28p. m.

Fecha: 15/02/2021

Código	Descripción del Bien	Valor en Libros
1241 311A0108 0019	01 Impresora MODELO deskjet 6940 Marca HP Serie MY89DCR24X, MY89ACR2ZB C.U. \$ 3,036.00	3,036.00
1241 311A0108 0020	05 Acces Point (Router) Mod. Rangebooster Mca. Link C.U. \$ 1,897.50	9,487.50
1241 311A0108 0021	05 Impresoras Mod. ML2571N Mca. Samsung C.U. \$ 2,029.75	10,148.75
1241 311A0108 0022	120 Computadoras de escritorio veriton M661 Mca. Acer C.U. \$ 11,787.50	1,414,500.00
1241 311A0108 0023	27 Computadoras Personales HP Compaq DC5800 MT C.U. \$ 14,644.67	446,466.23
1241 311A0108 0024	24 Computadora Personal HP Compaq DC5800 MT (Micro Torre) C.U. \$ 13,757.99	330,191.78
1241 311A0108 0025	03 Impresora Laser Modelo Laser Jet P2035N C.U. \$ 6,795.95	20,387.85
1241 311A0108 0027	06 Unidad de Respaldo Modelo Omnismart 500 Marca Tripp Lite C.U. \$ 2,065.40	12,392.40
1241 311A0108 0030	37 Unidades de Respaldo de energía MCA. Sola Mod. Micro SRINET 500 C.U. \$ 1,380.00	3,220.00
1241 311A0108 0031	01 Scanner Marca HP Modelo Scanjet 5590 Serie CN81ATH0YQ C.U. \$ 4,404.50	4,404.50
1241 311A0108 0032	02 Escanner HP Modelo Scan Jet G 3110 C.U. \$ 3,215.69	6,431.37
1241 311A0109 0001	01 Grabadora de disco duro Mc. LG Md. RH387H Serie 809 1N JL726724 C.U. \$ 5,008.25	5,008.25
1241 311A0109 0002	01 Computadora Portátil ACER Travelmate 4730 Serie LXTQ0Z124841130CF1601 C/U \$ 13,764.24	13,764.24
1241 311A0109 0003	06 Computadora ACER Veriton VM460G según Fact. 1656 y 1657 C.U. \$ 12,097.24	72,583.45
1241 311A0109 0004	02 Impresora Samsung CLP-0N Series: 4B27BAYS200009H y 4B27BAYQC00048X C.U. \$5,143.38	10,286.75
1241 311A0109 0005	01 Computadora Mc. ACER Veriton VM460G CPU PSV930Z002914015F32703, MONITOR ETLBNOC121935020A640B7 TECLADO KBPS203102910100670B01 C.U. \$ 12,097.25	12,097.25
1241 311A0109 0006	12 Led Par56 Mc. Showco Incluye cable C.U. \$2,316.00	27,791.95
1241 311A0109 0007	35 Impresoras Multifuncionales Epson TX600FW Fact. 1749 C.U. \$ 2,965.85	103,804.75
1241 311A0109 0008	35 Computadoras Personales Básica Mc. Lanix Md. Titan HX 4060 s/fact. 5980, 81 y 82 C.U. \$ 11,373.50	398,072.50
1241 311A0110 0001	01 Computadora Portátil Mc. Apple Md. MacBook Pro 13.3" Serie 34033F5YATM Fact. 52691 C.U. \$ 17,318.80	17,318.80
1241 311A0110 0002	02 Computadoras de escritorio Mc. Apple Md. Imac 21.5" Serie W802409LDM7 y W8023BVDB7 Facto. 52692 C.U. \$ 25,158.08	50,316.16
1241 311A0110 0003	01 Impresora LaserJet Color CP2025N Serie CNGSC14574 Fact. 6631 C.U. \$ 4,988.00	4,988.00
1241 311A0110 0004	02 Impresora Laser Monocromática Mc. Xerox Md. Phaser 3250DN Serie MXX916723 Y MXX916830 Fact. 54199 C.U. \$ 4,565.76	9,131.52
1241 311A0110 0005	09 Computadoras personales Mc. Dell Md. OptiPlex 780 MT Fact. 54249 C.U. \$ 1,357.20	141,649.92
1241 311A0110 0006	09 Unidad de respaldo no Break Mc. Sola Basic Micro SRinet 500 Fact. 54249 C.U. \$1,357.20	12,214.80
1241 311A0110 0007	02 Unidad de Respaldo Md. IMNISMART 1400 NEMA 5-15R Fact. 52691 C.U. \$ 4,720.04	9,440.08
1241 311A0110 0008	03 Disco Duro externo Prestige 1TM Mc. Lomega Serie 97AK51B994, 97AK1B991 Y 97AA13T752 Fact. 14576 C.U. \$ 1,885.00	5,655.00
1241 311A0111 0001	01 Scanner HP Scan Jet G2410 L2694A 110 C.U. 1,362.51	1,362.51
1241 311A0111 0002	01 Impresora Monocromática Hewlett Packard Laser P2055DN C.U. \$ 8,120.00	8,120.00
1241 311A0111 0003	03 Computadora Notebook Modelo 630 C.U. \$12,760.00	38,280.00
1241 311A0111 0004	03 Computadoras Personales Mca. Dell Mod. Optiplex 790 C.U. \$ 12,876.00	38,628.00
1241 311A0111 0006	01 Computadora de Escritorio Mca. Hp Mod. 6200 SFF C.U. \$ 13,843.44	13,843.44

SISTEMA CONTABLE 2020

RELACIÓN DE BIENES MUEBLES QUE COMPONEN SU PATRIMONIO

Página 12 de 41

Cuenta Pública al 31 de diciembre de 2020

Hora: 03:47:28p. m.

Fecha: 15/02/2021

Código	Descripción del Bien	Valor en Libros
1241 311A0111 0007	01 Computadora Personal Mca. Imac 21.5" C.U. \$ 22,642.90	22,642.90
1241 311A0111 0008	01 Computadora Portatil Hp 630 C.U. \$ 10,150.00	10,150.00
1241 311A0111 0009	01 Monitor Hp S1933 C.U. \$ 2,436.00	2,436.00
1241 311A0111 0010	01 Escaner Mod. Escanjet 3110	1,972.00
1241 311A0111 0011	02 Computadoras Personales Mca. Dell Mod. OptiPlex 790 DT \$ 13,334.20	26,668.40
1241 311A0112 0001	02 Computadora Portátil Mca. Apple Mod. Macbook Pro 13.3 C.U. \$ 22,292.88	44,585.76
1241 311A0112 0002	01 Disco duro externo Mca. Lacie Mod. Porsche Design P9230 C.U. \$ 3,065.88	3,065.88
1241 311A0113 0002	01 Computadora portátil HP Probook 4440S C.U. \$21,608.40	21,608.40
1241 311A0113 0003	01 Scanner Epson V33 Photo 4800x9600 DPI, 48 Bits C.U. \$ 2,690.76	2,690.76
1241 311A0113 0004	01 Impresora Laser Samsung ML-2955MD 29PPM Negro C.U. \$ 3,532.84	3,532.84
1241 311A0113 0005	01 Computadora Partátil Modelo MacBook PRO de 13" Mca. Apple C.U. \$ 32,758.40	32,758.40
1241 311A0113 0006	01 Computadora Mod. Imac Mca. Apple de 27" C.U. \$ 44,892.00	44,892.00
1241 311A0113 0007	03 Computadoras de Escritorio Básicas Mod. Pro 6300 Business PC SFF Mca. Compaq C.U. \$ 16,534.64	49,603.92
1241 311A0113 0008	03 Unidades de Respaldo Mod. OmniSmart 500 Mca. Tripp Lite C.U. \$ 2,900.00	8,700.00
1241 311A0113 0009	03 Discos Duros Externos Mca. Lacie Mod. Porsche P9233 C.U. \$ 2,779.36	8,338.08
1241 311A0113 0010	01 Impresora HP LaserJet Enterprise 500 color M551dn C.U. \$ 18,096.00	18,096.00
1241 311A0114 0003	01 Escaner Modelo Scanjet G3110 Mca. HP Serie CN3B8CA1J0 C.U. \$ 3,065.88	3,065.88
1241 311A0114 0004	01 Impresora Modelo Laserjet Pro P1102W Marca HP Serie VDN3J81233 C.U. \$ 2,807.20	2,807.20
1241 311A0114 0005	01 Computadora Portatil Mca. Lenovo E440 C.U. \$ 15,520.80 Fact. A1502	15,520.80
1241 311A0114 0006	09 Computadoras de Escritorio Thinkcentre M93P C.U. \$ 17,394.20 Fact. A1502	156,547.80
1241 311A0116 0002	02 Cómputadora de Escritorio Mca. Dell Mod. Optiplex 3040 SFF C.U. \$ 12,896.88 Fact. 15010	25,793.76
1241 311A0116 0003	01 Cómputadora de Escritorio Mca. Dell Mod. Optiplex 7040 MT C.U. \$ 16,347.88 Fact. 15010	16,347.88
1241 311A0197 0001	01 Impresora FX-1170 15"	7,962.78
1241 311A0197 0002	01 Impresora Laser HP Mod. Laserjet	11,412.30
1241 311A0197 0003	02 Impresoras Matriz Epson FX-2170 C.U. \$ 5,466.21	10,892.42
1241 311A0197 0004	10 Impresoras HP Desjet c.u. \$ 3,795.80	39,758.00
1241 311A0197 0005	01 Impresora Laserjet HP	8,699.75
1241 311A0197 0006	03 Impresora Lexmart Optra C.U. \$10,879.00	32,637.00
1241 311A0197 0007	01 Impresora Epson LX-300L 9 PIN	2,413.85
1241 311A0197 0008	01 Regulador	1,800.00
1241 311A0197 0009	01 Computadora	16,790.00
1241 311A0197 0011	04 Concentradores para Red HP C.U. \$9,826.00	39,304.00
1241 311A0197 0012	02 Ruteadoers Mca. Cisco Mod. 1005 C.U. \$16,720.00	33,440.00
1241 311A0197 0013	01 CPU Servidor de Red HP	106,262.14
1241 311A0197 0014	01 CPU Mca. Macintosh	38,636.83
1241 311A0197 0015	02 CPU Terminal con Disco Duro Interno HP C.U. \$ 27,893.26	55,786.52
1241 311A0197 0016	01 CPU Mca. Acer.	10,765.00
1241 311A0197 0017	62 Monitores Mca. HP C.U. \$2,230.00	138,260.00
1241 311A0197 0018	02 Scanjet 5P/PC HP C.U. \$6,727.50	13,455.00
1241 311A0197 0019	01 Regulador Mca. Sola	1,495.00

SISTEMA CONTABLE 2020

RELACION DE BIENES MUEBLES QUE COMPONEN SU PATRIMONIO

Página 13 de 41

Cuenta Pública al 31 de diciembre de 2020

Hora: 03:47:28p. m.

Fecha: 15/02/2021

Código	Descripción del Bien	Valor en Libros
1241 311A0197 0020	03 Computadoras HP C.U. \$19,610.97	58,832.91
1241 311A0197 0021	03 Computadoras Note book C.U. \$19,722.50	59,167.50
1241 311A0197 0022	02 CPU Term. c/Disco Duro Interno HP C.U. \$ 19,874.10	39,748.20
1241 311A0197 0023	45 CPU Term C/Disco Duro Interno HP	652,128.30
1241 311A0197 0025	07 Nobreak C.U. \$ 2,029.75	12,178.50
1241 311A0198 0001	01 Generador de Caracteres Mca. Videonics	8,999.90
1241 311A0198 0002	01 Servidor de Red Netserver Mod. E40	108,814.41
1241 311A0198 0003	12 Computadoras HP Pentium C.U. \$ 17,043.70	119,305.90
1241 311A0198 0004	02 Macintosh C.U. \$ 26,910.98	53,821.96
1241 311A0198 0005	03 Impresoras de Matriz Mca. Epson Mod. FX-2170 C.U. \$ 5,446.21	16,338.63
1241 311A0198 0006	01 Monitor Svga Color 28 Alaska (Polyforum)	1,552.50
1241 311A0198 0008	02 Módulos de Memoria 8 MG Lexmark Optra 1650 C.U. \$ 1,640.22	3,280.44
1241 311A0198 0009	01 Router B&D	1,520.00
1241 311A0198 0010	01 Scanner HP	4,318.38
1241 311A0198 0011	01 Scanner Mca. HP Mod. Scanjet	7,820.00
1241 311A0198 0012	01 Opción Duplex para Impresora Lexmark Optra 1650	5,708.85
1241 311A0198 0013	01 Unidad de Respaldo Mca. Omega Jazz de 1 GB	2,213.75
1241 311A0198 0014	01 Impresora Epson 400 a Color (Polyforum)	1,725.00
1241 311A0198 0015	04 Computadoras Acer Aspire 4800 Pentium C.U. \$ 22,381.30	89,525.20
1241 311A0198 0016	01 Tarjeta de Video de Captura Micro DC-30	22,425.08
1241 311A0199 0001	02 Controladores Mca. Cole Palmer C.U. \$42,004.45	84,008.89
1241 311A0199 0002	01 Control Visita 40 Mca. Ademco	2,794.50
1241 311A0199 0003	01 Teclado Alfanumérico Pantalla de Liq. 6139 Mca. Ademco	1,989.50
1241 311A0199 0004	01 Computadora C/Microprocesador Ricss Power Pc G3 A266	53,144.58
1241 311A0199 0005	01 Disco Scsi Duro Externo	40,029.53
1241 311A0199 0006	01 Servidor Netserver Lh3	179,486.85
1241 311A0199 0007	61 Computadoras HP C.U. \$ 19,388.44	1,182,695.36
1241 311A0199 0008	05 Impresoras Laser HP C.U. \$ 20,241.92	101,209.60
1241 311A0199 0009	11 Impresoras Deskjet HP C.U. \$ 3,248.75	32,487.50
1241 311A0199 0010	01 Unidad Externa Mod. Jazz Omega	6,872.94
1241 311A0199 0011	04 Switch Super Tack Com. C.U. \$ 33,511.00	134,044.00
1241 311A0199 0012	02 Ruteador Netbuilder C.U. \$ 47,258.24	94,516.48
1241 311A0199 0013	01 CD Room Server HP	38,630.80
1241 311A0199 0014	01 Grupowyse 5.5	151,443.20
1241 311A0199 0015	06 Computadoras Mca. Macintosh C.U. \$ 34,870.62	209,223.76
1241 311A0199 0016	10 Nobreak Tripp Lite C.U. \$ 5,232.10	52,231.05
1241 311A0199 0017	01 CD Write 7200 Interface	6,898.85
1241 311A0199 0018	10 Computadoras HP C.U. \$ 20,809.32	208,093.20
1241 311A0199 0019	01 Impresora Laser HP	32,201.98
1241 311A0199 0020	01 Impresora Laser HP	8,916.33
1241 311A0199 0021	01 Scanner Scanjet HP	5,869.80
1241 311A0199 0022	01 Router Makita de 1 HP	1,445.13

SISTEMA CONTABLE 2020

RELACION DE BIENES MUEBLES QUE COMPONEN SU PATRIMONIO

Página 14 de 41

Cuenta Pública al 31 de diciembre de 2020

Hora: 03:47:28p. m.

Fecha: 15/02/2021

Código	Descripción del Bien	Valor en Libros
1241 31583317 0003	03 Laptop HP 14-am0091a 8Gb/1Tb C.U. \$ 9,998.00 Fact. 1677889	29,994.00
1241 31583317 0004	03 DVD Writer 8x Dual Layer USB 2.0 LG Externo Slim C.U. \$ 870.00 Fact. PR27	2,610.00
1241 31583317 0005	CONSEJO ESTATAL PARA LAS CULTURAS Y LAS ARTES DE CHIAPAS	234,343.18
1241 31593116 0005	02 Computadoras de Escritorio Básica Mca. Dell Mod. Optiplex 3040 SFF C.U. \$ 18,554.20 Fact. 16593	37,108.40
1241 31593116 0007	02 Computadoras de Escritorio Básica Mca. Dell Mod. Optiplex 3040 SFF C.U. \$ 13,374.80 Fact. 16420	26,749.60
1241 31593116 0008	36 Computadoras Lenovo Thinkcentre M7000 C.U. \$ 12,412.00 Fact. A3015	446,832.00
1241 31593116 0009	01 Lap Top Vostro 3458 Mca. Dell Intel Core I3-5005U C.U. \$ 14,674.00 Fact. 413	14,674.00
1241 31593116 0010	01 Impresora Laserjet a color HP Enterprice M553DN C.U. \$ 19,999.00 Fact. a0966	19,999.00
1241 31593116 0011	01 Equipo de Video Conferencia C.U. \$ 200,100.00 Fact. A110	200,100.00
1241 31593116 0013	01 Imac de 21.5 Pulgadas Procesador de 2.8 Ghz Mod. Mk442E/A Serie CO2QFU60GG77 C.U. \$ 31,500.03 Fact. 359	31,500.03
1241 31593116 0014	01 Imac con Pantalla Retina 27 pulgadas C.U. \$ 59,990.00 Fact. 212A	59,990.00
1241 31593117 0002	03 No Break Smartbitt SBNB750 C.U. \$ 1,389.74 Fact. 753	4,169.23
1241 31593117 0003	01 Escaner Epson Perfecsctiaonne RV 6E0P0S C.U. \$ 8,570.18	8,570.18
1241 31593117 0004	02 Computadoras All In OneC510-22ASR A6-9210 C.U. \$ 14,244.80 Fact. 892	28,489.60
1241 31593117 0005	01 Apple Imac 21.5 (Básica) C.U. \$ 33,638.84 Fact. A193	33,638.84
1241 32000105 0001	01 Impresora Multifuncional Officejet 4255 (Cta. 23230)	2,817.50
1241 32000106 0001	01 Impresora HP Laser Jet 1020 B/N C.U. \$ 2,100.00 (Cta. 2233)	2,100.00
1241 32000106 0002	01 Nobreak Mod. MOF750S C.U. \$970.60 (Cta. 23230)	970.60
1241 32000106 0003	01 Computadora Mca. Lanix Mod. Titan 3140 C.U. \$ 17,595.00 (Cta. 23230)	17,595.00
1241 32000107 0001	01 Computadora Marca HP Tipo Convertible Uinitorre Mod. DC 700	15,513.50
1241 32000107 0002	01 Computadora Marca HP Tipo Eslam Form Factor Mod. DC 5700	13,547.00
1241 331A0103 0001	01 Ruteador Cisco Mod. 1760 Serie FHK070814D3	32,723.57
1241 331A0104 0001	01 Eq. de Cómputo HP Compaq Business Destokp	21,252.00
1241 331A0104 0002	01 Unid. Resp. Energ. Tripp Lite Omnismart 500	1,983.75
1241 331A0112 0001	11 Equipos de Cómputo Mca. Dell Mod. Optilez Fact-60984	146,663.47
1241 331A0112 0002	10 Impresora Mca. Lexmark Mod. E260DN Fact. 60985	35,960.00
1241 331A0112 0003	03 Nobreak Mca. Tripp-Litte 1500 Mod. Omni VSI5800XL Fac-2632	11,399.97
1241 331A0112 0004	07 Nobreak Mca. Tripp-Litte 1500 Mod. Omni VSI5800XL Fac-2632	26,600.00
1241 34000102 0001	03 Computadoras marca Compaq Mod. EVO D300 V 40 Gb	37,950.00
1241 34000102 0002	01 Deskjet 845 8 PPM Negro 5 Color	1,644.50
1241 34000102 0003	03 Nobreak con Regulador y Supresor de Pico y Ruidos Omnismart	5,990.16
1241 34000103 0001	Swicht Office Connect Dual Speed 16 Puertos RJ-45	1,552.35
1241 34000103 0002	04 Computadoras HP EVO D530	59,926.50
1241 34000103 0003	01 Impresora Laser Modelo Laserjet 1300	4,324.27
1241 34000103 0004	01 Equipo de Cómputo de Escritorio Procesador Intel Celeron HA	9,000.00
1241 34000105 0001	01 Unidad DVR109, Comp. 1 DVD, DVD Studio, 1 Tunes	4,481.55
1241 34000105 0002	01 Switch Mca. 3COM Serie L2JG59001 5348	8,768.19
1241 34000105 0003	02 Impresoras Laser Mca. HP Mod. 1320N n/p Q5928A	13,221.11
1241 34000105 0004	02 Computadoras Intel Pentium Series MXJ4420B43 MKJ4420B1F	28,336.00
1241 34000105 0005	02 Computadoras Mca. Lanix Mod. Titan Pentium IV	39,560.00

SISTEMA CONTABLE 2020

RELACIÓN DE BIENES MUEBLES QUE COMPONEN SU PATRIMONIO

Página 15 de 41

Cuenta Pública al 31 de diciembre de 2020

Hora: 03:47:28p. m.

Fecha: 15/02/2021

Código	Descripción del Bien	Valor en Libros
1241 34000105 0006	03 Computadoras Mca. Lanix Mod. Titan 2700	51,405.00
1241 34000105 0007	03 Escaner Mca. Epson Mod. 2480	3,335.00
1241 34000106 0001	01 Unidad Rack Duplicadora de DVDS de 1 Original 7 copias	13,250.00
1241 34000107 0001	08 Computadora personal Mca. HP fabricante: Hewlett Packard: DC7700 CMT Convertible minitorre.	139,776.33
1241 34000107 0002	02 Computadora Personal Mca. HP Fabricante. Hewlett Packard DC7700 CMT Convertible minitorres	35,089.07
1241 34000107 0003	02 Impresoras HP Laser Het Color 2600 N Serie CNH7342B1 Y CNHC734392Z	9,095.46
1241 34000107 0004	01 Escanner Mca. Fabricante Hewlett Packard Mod./clave SJ5590	4,366.11
1241 34000108 0001	02 Computadoras Port. HP Mod. 67108 kq24ola-abm s/cnu84434v7 y 55c C.U. \$ 15,272.00	30,544.00
1241 34000108 0002	02 Computadoras personales Mca. HP Mod. DC5700 S/CPU MXJ81309DD C.U. \$ 13,662.00	27,324.00
1241 34000108 0003	02 Computadoras Mca. HP Mod. 6710B Serie CNU8180LFD Y CNU818MD9 C.U. \$18,745.00	37,490.00
1241 34000108 0004	01 Servidor HP Proliant ML 150 G5 Serie No. MXS82403HV C.U. \$ 17,836.50	17,836.50
1241 34000108 0005	01 Impresora Laser Color Mc. Dell Mod. 1320 Serie 75FPHF1 C.U. \$4,600.00	4,600.00
1241 34000108 0006	01 Escanner m. HP Mod. Scanjet Serie CN843TH0XM C.U. \$4,128.50	4,128.50
1241 34000109 0001	02 Computadoras personal Serie MXJ8450CYP Y MXJ8450CY4 C.U. \$ 14,662.50	29,325.00
1241 34000109 0002	04 Unidad de respaldo Md. Omnismart 500 Mc. Tripp Lite Serie 9746ALROM663800766, 43 Y 9823ALROM663800002 C.U. \$ 3,001.50	12,006.00
1241 34000109 0003	01 Impresora Md. Business InkJet K8600 Mc. H.P. Serie TH8CI2201F C.U. \$ 5,267.00	5,267.00
1241 34000109 0004	01 Impresora Md. Laser Jet P1505 Mc. H.P. Serie VND3G31058 C.U. \$ 2,954.35	2,954.35
1241 34000109 0005	01 Computadora Personal Apple IMAC Serie No. P-09-011 C.U. \$ 28,750.00	28,750.00
1241 34000109 0006	01 Impresora Laser a color HP Laser Jet CP1215 serie No. CNBC92VO72 C.U. \$ 5,100.00	5,100.00
1241 34000109 0007	02 Computadoras Mc. ACER Veriton VM460G Serie CPU: PSV930Z002914016C72707 Y PSV930Z00291406CB2703 C.U. \$ 14,202.50	28,405.00
1241 34000110 0001	02 Computadora Portátil Mc. HP Md. ProBook 4520S WQ427LA N. S. 2CE0093GHX Y 2CE0230XPC C.U. \$ 15,080.00 Fact. 8971	30,160.00
1241 34000110 0002	02 Impresoras Md. Color LaserJet CP1215 Mc HP Serie CNB1124200 Y CNB1124199 Fact. 14377 C.U. \$3,190.00	6,380.00
1241 34000111 0001	10 Computadoras Personales Marca Dell Modelo OptiPlex 780 MT C.U. \$ 12,992.00	129,920.00
1241 34000111 0002	10 Reguladores Electrónico de Voltaje Modelo Micro Volt Inet 1200 C.U. \$ 371.20	3,712.00
1241 34000111 0003	01 Identapack Fargo (Equipo de fotocredencialización) C.U. \$ 41,074.86	41,074.86
1241 34000111 0004	01 Impresora Laser Monocromática Modelo Phaser 4510DT C.U. \$ 15,067.24	15,067.24
1241 34000111 0005	01 Impresora Hewlett Packard LaserJet P1102W C.U. \$1,682.00	1,682.00
1241 34000112 0001	01 Impresora Laser P1606DN Mono Serie:VNB3L80299 C.U. \$ 3,143.60	3,143.60
1241 34000113 0002	01 Impresora LX-300+II EDG NEGRO C.U. \$4,756.00	4,756.00
1241 34000113 0003	01 Computadora de Escritorio Básica Modelo Pro 6300 Business PC SFF Marca HP Compaq C.U. \$19,052.00	17,052.00
1241 35000114 0002	05 Computadoras de Escritorio Mca. Dell Mod. Optiplex 9020 MT C.U. \$ 13,862.00 Fact. 8794	69,310.00
1241 35000114 0004	01 Impresora Mountbatten Pro Funcional C.U. \$ 103,329.32 Factr. 8794	103,329.32
1241 35000114 0008	01 Computadora Portátil Mca. Lenovo Mod. Tinkpad X240 Serie: PB0297PM C.U. \$ 20,435.72 Fact. 8901	20,435.72

SISTEMA CONTABLE 2020

RELACIÓN DE BIENES MUEBLES QUE COMPONEN SU PATRIMONIO

Página 16 de 41

Cuenta Pública al 31 de diciembre de 2020

Hora: 03:47:28p. m.

Fecha: 15/02/2021

Código	Descripción del Bien	Valor en Libros
1241 35000114 0010	02 Impresoras Laser Mca. Xerox Mod. Phaser 3250DN Serie: MXX980156, MXX980200 C.U. \$ 4,381.32 Fact. 8901	8,762.64
1241 35000114 0011	09 Computadoras de Escritorio Mca. Dell Mod. Optiplex 9020 MT C.U. \$ 18,412.68 Fact. 8901	165,714.12
1241 35000114 0013	01 Viceproyector Mca. Optoma Mod. X316 Serie: Q8VH417AAAAAC0478 C.U. \$ 6,856.76 Fact. 8901	6,856.76
1241 911A0100 0001	01 Equipo de Seguridad Comercial DSC	4,025.00
1241 911A0100 0002	01 Control de Alarma Mca. Ademco	3,073.95
1241 911A0100 0003	01 Máquina de Escribir Electrica Mca. Olympia	9,289.70
1241 911A0100 0004	01 Calculadora Sumadora Electrica Mca. Olympia	1,330.55
1241 911A0100 0005	01 Máquina de Escribir Electrica Mca. Olympia	6,367.55
1241 911A0100 0006	04 Lámparas de Aceite para Mesa con Recipiente de Porcelana y pa	23,800.00
1241 911A0100 0007	01 Calendario de Cristal Colgante	29,900.00
1241 911A0100 0008	01 Jgo. de Seis Copas de Cristal Estilo Kit-Cat	2,350.00
1241 911A0100 0009	01 Lámpara de Aceite para Escritorio	2,800.00
1241 911A0100 0010	01 Reloj de Caja Alta	14,000.00
1241 911A0100 0011	01 Calendario Chico de Cristal Colgante de 3 o 4 Luces	23,930.00
1241 911A0100 0012	01 Conjunto de Escribania para Escitorio	6,060.00
1241 911A0100 0013	01 Engrapadora Eléctrica	6,325.00
1241 911A0100 0014	01 Alfombra Estilo Petit en Lana Med. de 3 X 2 M.	12,200.00
1241 911A0100 0015	01 Frigobar Mca. General Electric	3,134.90
1241 911A0103 0001	01 Reloj Checador Modelo 4204-SP Mca. Lathem	4,278.60
1241 911A0103 0002	01 Pizarrón Blanco Mca. Esco Mod. PPB240120 Porcelanizadode 2.4	1,859.55
1241 911A0104 0001	01 Guillotina Mca. GBC Classic Cut CL310 de 15" 38 cms.	1,725.00
1241 911A0104 0002	01 Guillotina Mca. GBC Clasica Ingento de 18" 45 cms.	2,875.00
1241 911A0105 0001	03 Extintores Nuevos de CO2 D 2.3 Kgs.	4,481.55
1241 911A0105 0002	02 Podium H110 80 x 70	5,792.62
1241 911A0105 0003	01 Engargoladora para arillo Metálico EM-32N1	3,411.65
1241 911A0105 0004	01 Reloj Checador Mod. 1000E Mca. LATHEM	3,795.74
1241 911A0105 0005	01 Engardoladora para arillo Metálico EM-32N1	3,411.65
1241 911A0105 0006	02 Macetera de Lámina Perforadora 102 x 40 H35	4,550.14
1241 911A0106 0001	01 Juego de Contactos RJ11 Series 316612894-316612895-316612896-316612951-316612952-316612953	6,417.00
1241 911A0107 0001	01 Pizarrón de Acrílico medida 2.4 x 1.2	1,722.19
1241 911A0108 0001	01 Enfriador y Calentador de Agua Mca. Puresa Mod. hc500 Serie 5327310 \$3,347.65	3,347.65
1241 911A0108 0002	01 Calculadora Impresora con Pantalla Marca Canon Modelo MP25DVI2011G Serie 2620351 C.U. \$ 1,198.88	1,198.88
1241 911A0109 0001	49 Ventiladores Vertical Plus Mod. RVT-15B Mca. Royal Fact. 15590 C.U. \$ 1,253.50	61,421.50
1241 911A0109 0002	01 Frigobar 4 Pies cúbicos Mabe 176-0007 Serie RM04Y07B0 C.U. \$ 3,116.50	3,116.50
1241 911A0109 0003	35 Enfriadores y Calentadores de Agua Mod. GXCF21E Mca. GE C.U. \$ 3,795.00	132,825.00
1241 911A0197 0001	02 Calculadoras Combo 222 C.U. \$1,733.15	3,466.30
1241 911A0197 0002	16 Máquinas de Escribir Mca. Olympia C.U. \$ 4,817.35	77,077.60

SISTEMA CONTABLE 2020

RELACIÓN DE BIENES MUEBLES QUE COMPONEN SU PATRIMONIO

Página 17 de 41

Cuenta Pública al 31 de diciembre de 2020

Hora: 03:47:28p. m.

Fecha: 15/02/2021

Código	Descripción del Bien	Valor en Libros
1241 911A0197 0003	05 Relojes Checador Serie 296179, 295352, 295956, 295943, 295341 C.U. \$ 3,026.80	15,134.00
1241 911A0197 0004	04 Máquinas de Escribir Olympia C.U. \$ 4,025.00	16,100.00
1241 911A0197 0005	01 Destruccion de Papel	1,807.80
1241 911A0197 0006	01 Enfriador y Calentador S-970 1EE00494	1,654.16
1241 911A0197 0007	01 Enfriador y Calentador S-970 1EE01539	1,654.16
1241 911A0197 0008	01 Enfriador y Calentador S-950 8EE03556	1,654.16
1241 911A0197 0009	01 Enfriador y Calentador S-970 1EE00492	1,654.16
1241 911A0197 0010	01 Enfriador y Calentador S-3-17090-1	2,288.00
1241 911A0197 0011	01 Enfriador y Calentador S-3-17090-3	2,288.00
1241 911A0197 0012	01 Frigobar JRM04B Mabe Blanco	1,572.85
1241 911A0198 0003	05 Máquinas de Escribir Mca. Olympia Series 744145, 710428, 718377, 710164	7,416.12
1241 911A0198 0004	01 Engargoladora Metalica para arillos de plastico	3,233.70
1241 911A0199 0002	08 Gaveteros para obra gráfica c/u \$2,185.00	17,480.00
1241 911A0199 0010	02 Cafeteras Eléctricas Industrial Mca. Westbend Mod. 33600 C.U. \$ 1,607.70	3,215.40
1241 911A0199 0011	01 Cafetera Eléctrica Mca. Ekco	1,897.50
1241 911A0199 0013	01 Máquina Registradora de Comprobación Fiscal Mod. 3100 MF	8,240.90
1241 911A0199 0014	01 Duplicador Digital Modelo JP-1050	172,701.25
1241 911A0199 0016	04 Relojes Checador Electrónico Mca. Acoprint C.U. \$ 9,200.00	36,800.00
1241 911A0199 0017	06 Máquinas de Escribir Eléctrica Confortype Mca. Olympia C.U. \$ 8,797.50	52,785.00
1241 911A0199 0018	03 Engargoladoras Metálicas Kombo Mca. GBC C.U. \$ 4,646.00	13,938.00
1241 911A0199 0019	03 Cafeteras Eléctricas Mca. Ekco C.U. \$ 1,897.50	5,692.50
1241 911A0199 0020	01 Engargoladora Mca. IKW Mod. 1047	2,664.55
1241 911A0199 0021	03 Destruccion para Oficina Cruzdo C.U. \$ 27,025.00	81,075.00
1241 911A0199 0022	01 Máquina Engargoladora Manual Perfex EM-32	5,206.34
1241 911A0199 0023	01 Engargoladora Mca. GBC	4,357.35
1241 911A0199 0024	01 Máquina de Escribir Mca. Olympia	5,774.15
1241 91583317 0002	CONSEJO ESTATAL PARA LAS CULTURAS Y LAS ARTES DE CHIAPAS	18,270.00
1241 92000110 0001	01 Equipo para video vigilancia según Fact. No. 3079 a la 3082 C.U. \$ 79,642.18	79,642.18
1241 92000198 0001	01 Citalla Cartonera en Acero de 60 x 40 cms.	8,625.00
1241 92000198 0002	10 Citalla para papel de oficina de 50 x 50 cms. C.U. \$ 1,725.00	17,250.00
1241 92000198 0005	02 Máquinas Electronicas Confortype Mca. Olympia C.U. \$ 5,405.00	10,810.00
1241 92000198 0006	01 Filtro y Purificador de Agua (Polyforum)	4,900.00
1241 92000199 0001	14 Extinguidores Portátiles de Polvo Mca. Anzul C.U. \$ 2,563.35	35,886.90
1241 92000199 0004	01 Extractor de Aire para cocina	1,380.00
1241 92000199 0005	01 Aspiradora de 56 Massisa	6,550.00
1241 92000199 0006	01 Guillotina Boston de 18"	1,897.50
1241 92000199 0007	01 Guillotina Mca. Ingento	2,160.85
1241 92000199 0008	02 Máquinas de Escribir Mca. Olympia C.U. \$ 7,437.05	14,874.01
1241 92000199 0009	01 Máquina de Escribir Eléctrica Mca. Olympia	7,082.74
1241 92000199 0012	01 Reloj Checador de Asistencia Mod. PIX-21	6,497.50
1241 92000199 0015	14 Calculadoras Modelo CA-120 C.U. \$ 1,380.00	19,320.00
1241 92000199 0025	02 Reloj Checador Acroprint Mod. 125 Manual C.U. \$ 4,597.70	9,195.40

SISTEMA CONTABLE 2020

RELACION DE BIENES MUEBLES QUE COMPONEN SU PATRIMONIO

Página 18 de 41

Cuenta Pública al 31 de diciembre de 2020

Hora: 03:47:28p. m.

Fecha: 15/02/2021

Código	Descripción del Bien	Valor en Libros
1241 92000199 0026	03 Guillotinas Grandes de dimensiones de 45x45 Mca. R.T. Williams C.U. \$ 1,661.75	4,985.25
1241 92000199 0027	21 Enfriadores y calentadores de agua Mca. Pureza c/u \$ 4,812.75	81,816.75
1241 92000199 0028	02 Frigobar de 3" Mod. ARM-05 C.U. \$ 4,022.70	8,045.40
1241 92000199 0029	01 Frigobar Mca. Daewoo	3,004.95
1241 92000199 0030	01 Enfriador y Calentador de agua Mca. Pureza	5,824.75
1241 94000105 0005	01 Caja Registradora 130-CX	1,799.00
1241 94000107 0001	01 Maquina Orditype Compact, Olympia serie No. 5011891 \$1,626.10	1,626.10
1241 94000108 0001	01 Máquina de escribir electrónica Mod. Splendid Compat. MD Mc. OLYMPIA Serie 5005405 C.U. \$ 1,943.50	1,943.50
1241 94000110 0001	04 Ventiladores Industriales 30" C.U. \$ 4,542.56	18,170.24
1241 94000110 0002	01 Reloj Checador Md. 1500E Mc. Lathem C.U. \$ 5,602.80	5,602.80
1241 94000111 0001	01 Engargoladora para arillo metálico C.U. \$ 6,917.20	6,917.20
1241 94000111 0002	01 Engargoladora para arillo plástico C.U. \$ 3,828.00	3,828.00
1241 94000111 0003	01 Horno Microondas Mca. LG Serie 104TAKK00549 C.U. \$ 2,058.34	2,058.34
1242	Mobiliario y Equipo Educativo y Recreativo	17,683,292.06
1242 111A0100 0001	01 Videocassetera Mca. Sony F-VHS 4 Cab.	2,670.30
1242 111A0100 0002	01 Proyector de Acetatos Mca. 3M	4,395.30
1242 111A0100 0003	01 Videocassetera Mca. Sony	2,634.65
1242 111A0100 0004	01 Consola Robusta de Cedro Caoba o Similar	17,932.00
1242 111A0101 0001	01 Videocassetera Formato Super VHS Modelo SR-VS20U	21,303.74
1242 111A0101 0002	01 Proyector de Acetatos	5,885.00
1242 111A0102 0001	01 Radiograbadora Compact Disc Mca. Sony	1,350.00
1242 111A0102 0002	02 Baffles Peavey TLS-5	4,800.00
1242 111A0102 0003	01 Amplificador Peavey CS-800 X	6,200.06
1242 111A0102 0004	01 Snake Morrison Mod. PS-414	2,990.00
1242 111A0102 0005	01 Dekc Yamaha Mod. AKXW-321	2,700.00
1242 111A0103 0001	01 Pantalla de Pared de 2.13 Modelo Star Mca. Draper Shade	1,985.12
1242 111A0103 0002	01 Pantalla de Tripie 1.77 Modelo Consul Mca. Draper Sahde	1,639.27
1242 111A0103 0003	04 Micrófonos de Mano Inalámbricos Mca. Shure Mod. TVS-PG58	12,916.80
1242 111A0103 0004	03 Micrófono de Pedestal Inalámbricos Mca. Shure Mod. UT24/PG58	23,497.95
1242 111A0103 0005	01 Videocassetera Mca. Sony Mod. SLV-LX700 Formato VHS c/control	1,374.25
1242 111A0103 0006	01 Televisor a color de 29" Mca. Phillips Mod. 29PT5431 Serie YAIA03	4,352.75
1242 111A0103 0007	01 Reproductor de DVD Mca. Sony Mod. DVP-NS355 Serie S01-2215892-F	1,665.20
1242 111A0103 0008	01 Equipo Modular Tipo Minicomponente Mca. Sony Mod. MHC-RG220	6,026.00
1242 111A0103 0009	01 Consola Mezcladora Mca. Phonic 16 Can. Mod. 1860-11	9,147.10
1242 111A0103 0010	01 Deck Yamaha CDCS89	2,200.00
1242 111A0103 0011	04 Baffles de Rango Completo Mca. Cerwin Vega Mod. V-152 de 2 Vías	17,434.00
1242 111A0104 0001	01 PMD670 MARANTZ Grabadora de Estado Sólido con Tarjeta Compac Flash de 64 MB	14,386.50
1242 111A0104 0002	03 Micrófonos Inalámbricos UHF Lexen	4,800.00
1242 111A0104 0003	03 Sistema de Micrófonos Inalámbrico	4,620.00
1242 111A0104 0004	02 Sistema de Altavoces 2 de 15" JBL Series 027409-030180	9,400.00
1242 111A0104 0005	01 Micrófono Mca. Technica AT822	6,094.66

SISTEMA CONTABLE 2020

RELACION DE BIENES MUEBLES QUE COMPONEN SU PATRIMONIO

Página 19 de 41

Cuenta Pública al 31 de diciembre de 2020

Hora: 03:47:28p. m.

Fecha: 15/02/2021

Código	Descripción del Bien	Valor en Libros
1242 111A0104 0006	01 Proyecto U5-111M SVGA Tecnología DLP Mca. Plus Serie. UA5EA4220557	22,002.42
1242 111A0104 0007	03 Panasonic 031 kxt Tels. Mult. Digital	4,667.85
1242 111A0104 0008	02 Bafles Sunn Mod. 115B Series 15613, 15611	3,900.00
1242 111A0104 0009	01 Mezcladora 12CH C/Poder Autec Serie 20235	6,350.00
1242 111A0104 0010	01 Snake 16 envíos x 4 Retornos 30 MTS	3,349.99
1242 111A0105 0001	03 Cañón de Proyección Optima Expro 739	68,215.13
1242 111A0105 0002	02 Pantallas Electrónica Mca. VUtec Mod. EL-120D	18,179.20
1242 111A0105 0003	02 Estaciones para Videocomunicación Marca Plycom (Eqpo. Sala de Videoconferencia de la Bib. Dig.)	222,840.52
1242 111A0105 0004	02 Sistemas de Audio Inalámbrico Mca. Seteren Mod. WR-802UHF	4,252.70
1242 111A0105 0005	01 Sistema de Videoconferencia del Proyecto Biblioteca Digital	377,730.56
1242 111A0105 0006	01 Televisor Pantalla Plana de Plasma 42" con pixel plus 2 HD Mca. Phillips	28,498.00
1242 111A0105 0007	01 Videoprojector HP VP-6111 y Pantalla de Pared 1.78 x 1.78 3M	16,000.00
1242 111A0105 0008	01 Proyector S/081 C546AAAAAA1179 OPTOMA	37,314.51
1242 111A0106 0001	01 Consola MP-600 PEAVEY C.U. \$4,645.34	4,645.34
1242 111A0106 0002	02 Reproductor DVD/VHS Sony Mod. SLVD360P Serie 0301366-0302364 C.U. \$2,415.00	4,830.00
1242 111A0106 0003	01 Grabador Reproductor Marca Sony Pedimiento 32056022520 Serie 1410552 C.U. \$32,500.00	32,500.00
1242 111A0106 0004	02 Bafles JRX125 JBL C.U. \$5,177.33	10,354.66
1242 111A0106 0006	01 Mezcladora de 24 Canales Mod. MG24/14FX Mca. Yamaha C.U. \$12,300.00	12,300.00
1242 111A0106 0007	01 Proyector Optoma Mod. EP719 C.U. \$ 20,058.75	20,058.73
1242 111A0106 0008	02 Proyector Optoma Mod. EP719 C.U. \$ 20,058.75	40,117.50
1242 111A0106 0009	04 Bafles S115 Yamaha C.U. \$3,225.00	12,900.00
1242 111A0107 0001	02 Monitores BI-Amplificados 70 WATTS Mca. M-Audio C.U. \$1,945.00	3,890.00
1242 111A0107 0002	02 Radiograbadoras C/Rep. Mca. Sony Mod. CFD-S1 C.U. \$1,327.00	2,654.20
1242 111A0107 0003	02 Televisor 15" Mca. LG Mod. RP-15FD15 C.U. \$1,666.35	3,332.70
1242 111A0107 0004	02 Reproductor - Grabador de DVD Mca. Sony Mod. RDR-GX330 C.U. \$3,844.45	7,688.90
1242 111A0107 0005	02 Grabadora Digital Mca. Sony Mod. ICD-B500 C.U. \$ 1,371.95	2,743.90
1242 111A0107 0006	01 Radiograbadora con Reproductor de CD y Cassette Mca. Sony	1,055.01
1242 111A0107 0007	01 Audifonos semiabiertos Mca. AKG Mod. K-2405	1,480.00
1242 111A0107 0008	01 Micrófono de Condensador Cardioide Mca. M-Audio Mod. Nova	1,350.00
1242 111A0107 0009	Radiograbadora Sony 200W CFDG-555 con MP3 y audio, CD Potencia 20 W.RMS C.U. \$1,926.55	1,926.55
1242 111A0107 0010	01 Lámpara para Proyector modelo U5-111 Mca. PLUS C.U. \$6,000.00	6,000.00
1242 111A0107 0011	01 Alpha 8 Sunn Serie 34627 C.U. \$3,550.00	3,550.00
1242 111A0107 0012	01 Micrófono Shure Inalámbrico Modelo: PG24/PG58-M7 C.U. \$4,400.00	4,400.00
1242 111A0107 0013	01 Lámpara de Proyección Mca. Optima Modelo EP-710 C.U. \$5,823.60	5,823.60
1242 111A0107 0014	01 Proyector Optoma EP719 Serie 082G645AAACRR0020 \$ 16,436.08	16,436.08
1242 111A0107 0015	01 Cañón de Proyección Infocus IN26+ C.U. \$ 17,756.00	17,756.00
1242 111A0107 0016	01 Amplificador de Poder Yamaha C.U. \$8,379.00	8,379.00
1242 111A0107 0017	01 Mezcladora 8 canales Análoga Fierewire Mca. Alesis C.U. \$ 4,560.00	4,560.00
1242 111A0107 0018	02 Bafles Peavey Serie: S/N C.U. \$3,980.00	3,980.00
1242 111A0108 0001	02 Video Proyector Marca Epson Con Modelo Power Lite Series KM3F82E660L, KM3F82E665L C.U. \$13,328.50	26,657.00

SISTEMA CONTABLE 2020

RELACIÓN DE BIENES MUEBLES QUE COMPONEN SU PATRIMONIO

Página 20 de 41

Cuenta Pública al 31 de diciembre de 2020

Hora: 03:47:28p. m.

Fecha: 15/02/2021

Código	Descripción del Bien	Valor en Libros
1242 111A0108 0002	01 Pantalla para Proyector Mca. Da-Lite Mod. Slimline Electrol C.U. \$7,941.90	7,941.90
1242 111A0108 0003	01 Consola Amplificada de 6 Canales EMX312SC Marca Yamaha C.U. \$5,870.00	5,870.00
1242 111A0108 0005	01 Proyector Viewsonic PJ513D, de 2200 Ansi Lumenes, Resolución SVGA 800 x 600 Serie QXJ083001250 C.U. \$ 8,539.00	8,539.00
1242 111A0108 0006	01 Micrófono de Condensador Altamente Direccional \$ 21,252.00	21,252.00
1242 111A0108 0007	02 Bafles JBL 100 Modelo JRX 115 Series: P0367-174176 P0367-174174 C.U. \$3,500.00	7,000.00
1242 111A0109 0001	01 Consola Yamaha EMX212S C.U. \$ 5,186.96	5,965.00
1242 111A0109 0002	02 Micrófonos Shure PG-58 C.U. \$ 1,495.65	1,720.00
1242 111A0109 0003	01 Consola Tpo-32 DMX Mc. DTS C.U. \$12,360.05	12,360.00
1242 111A0109 0004	08 Micrófonos Mc. Shure Md. SM-58LC C.U. \$1,770.00	14,160.00
1242 111A0109 0005	01 Reproductor de CD Mc. STANTONMP C.U. \$ 3,150.00	3,150.00
1242 111A0109 0006	01 Kit de micrófonos de batería Shure Md. PGD6MK C.U. \$ 6,900.00	6,900.00
1242 111A0109 0007	02 Bafles Autec AB-15 C.U. \$ 2,243.48	5,160.00
1242 111A0109 0008	01 Mezcladora Mc. Yamaha Md. MG-206C Serie CCNY01159 C.U. \$9,922.29	9,920.00
1242 111A0109 0009	01 Aqualizador Mc. Yamaha Md. Q-2031OJO1207 C.U. \$8,970.00	8,970.00
1242 111A0109 0010	02 Amplificador Mc. Yamaha Md. P-7000 Serie VTCONO1064-VTCONO1048 C.U. \$10,780.00	21,560.00
1242 111A0109 0011	02 Bafles Mc. Yamaha Md. C11SIV Serie PJ01321 y PJ01315 C.U. \$ 5,504.99	11,010.00
1242 111A0109 0012	02 Sub. Woofer Mc. Yamaha Md. CW-1181V Serie NOO1003 y NOO1005 C.U. \$12,350.00	24,700.00
1242 111A0109 0013	01 Procesador de efectos digitech S-200 Serie 01004862 C.U. \$ 3,499.99	3,500.00
1242 111A0110 0001	03 Microfono Mc. Shure Mod. SM-57 Fact. 15897 c/u \$ 1,450.00	4,350.00
1242 111A0110 0002	02 Sub Woofer Cerwin Vega activo Mod. CVA-118 Fact. 15897 c/u \$ 15,449.99	30,899.99
1242 111A0110 0003	04 Bafle Mc. Cerwin Vega Amplificado Mod. CVA-28 Fact. 15897 c/u \$ 10,320.00	41,279.99
1242 111A0110 0004	01 Snake Mc. Rapco Mod. 24X8 Fact. 15897 c/u \$ 11,089.99	11,089.99
1242 111A0110 0005	01Siatema Inalambrico Mc. Shure PGX24/Beta58 Fact. 15897 c/u \$7,160.13	7,160.13
1242 111A0110 0006	06 Bafles uso versátil tipo: altvos de monitor Mc. Phonic Md. Impression 15. Fact. 9959 c/u \$4,176.00	25,056.00
1242 111A0110 0008	06 Consola Back Stage calidad audiofilo & ruido ultrabajo 8 canales de micrófono línea Mono Mc. Phonic md. AM-844D Fact. 9960-9962 c/u \$8,903.00	53,418.00
1242 111A0110 0009	04 Pantallas c/Tripie de 1.78 x 1.78 Mc. Draper Md. Consul Fact. 9962 c/u \$2,563.60	10,254.40
1242 111A0110 0010	05 Radiograbadora MP3, FM CD Radio cassette Player Playback Mc. SONY Md. CFD-S07 Fact. 9962 c/u \$1,612.40	8,062.00
1242 111A0110 0011	04 Video Proyector Chip: 55"1-Chip DMD resolucion Nativa XGA compatibilidad y luminosidad Md. D825EX Fact. 9962 c/u \$11,774.00	47,096.00
1242 111A0111 0002	06 Pantallas para proyección de tripié Modelo Versatol Marca Da-Lite \$ 1,873.40 c/u.	11,240.40
1242 111A0111 0003	12 Bafles de Medios y Agudos, Marca Yamaha Modelo C115V \$ 4,315.17 c/u.	51,781.98
1242 111A0111 0005	06 Radiograbadoras Marca Sony CFD-RS60CP \$ 2,129.99 c/u.	12,779.95
1242 111A0111 0006	33 Dimmer Marca Bunker Modelo DM-4 Cuatro Canales con Direccionamiento Binario \$ 1,958.08 c/u.	64,616.64
1242 111A0111 0007	66 Bafles de Medios y Agudos, Marca Yamaha, Modelo C115V \$ 4,315.17 c/u.	284,800.90
1242 111A0111 0009	33 Radiograbadoras Marca Sony CFD-RS60CP \$ 2,129.99 c/u.	70,289.74
1242 111A0111 0010	31 Pantalla para Proyección de Tripié Mod. Versatol Marca Da-Lite \$ 1,873.40 c/u.	58,075.40
1242 111A0111 0011	02 Videoprojector Hitachi Clave CP-RX82 \$ 9,299.99 c/u.	18,599.99

SISTEMA CONTABLE 2020

RELACIÓN DE BIENES MUEBLES QUE COMPONEN SU PATRIMONIO

Página 21 de 41

Cuenta Pública al 31 de diciembre de 2020

Hora: 03:47:28p. m.

Fecha: 15/02/2021

Código	Descripción del Bien	Valor en Libros
1242 111A0111 0012	06 Mezcladoras amplificadas Yamaha Clave EMX-512SC \$ 8,347.00 c/u.	50,082.00
1242 111A0111 0013	06 Controladores DMX de Luces Showco Clave SH-5023 \$ 2,099.99 c/u.	12,599.97
1242 111A0111 0015	06 Dimmer Marca Bunker Modelo DM-4 Cuatro Canales con direccionamiento binario \$ 1,958.08 c/u.	11,748.48
1242 111A0111 0019	31 Videoprojector Hitachi CP-RX82 C.U. \$ 9,300.00	288,299.95
1242 111A0111 0020	33 Mezcladora Amplificada Yamaha EMX-512SC C.U. \$ 8,347.00	275,451.00
1242 111A0111 0021	33 Controlador DMX de luces Showco SH-5023 C.U. \$ 2,099.99	69,299.82
1242 111A0112 0001	01 Paquete de Micrófonos Mca. Shure Mod. PGDMK6 C.U. \$ 6,144.00	6,144.00
1242 111A0112 0002	04 Piezas Amplificador Mca. Cerwin Vega Mod. CV-1800 C.U.\$ 7,300.00	29,200.00
1242 111A0112 0003	02 Piezas Mezcladoras Yamaha Mod. MG24/14FX C.U.\$ 15,918.01	31,836.01
1242 111A0112 0004	04 Piezas Baffles Mca. Yamaha Mod. C115V C.U.\$ 5,148.00	20,592.00
1242 111A0112 0005	04 Piezas Baffles Mca. Yamaha Mod. CW118V C.U.\$ 7,623.00	30,492.00
1242 111A0112 0006	04 Piezas Baffles Mca. Yamaha Mod. CM15V C.U.\$ 4,950.01	19,800.00
1242 111A0112 0007	02 Piezas Procesador Mca. Bunker Mod. DBP-1 C.U.\$ 5,400.00	10,799.99
1242 111A0112 0008	01 Pieza Reproductor de CD Mca. Stanton Mod. C-502 C.U.\$ 7,078.32	7,078.32
1242 111A0112 0009	04 Piezas Sistema Inalámbrico Mca. Shure Mod. PG24/PG58 C.U.\$ 4,350.00	17,400.00
1242 111A0112 0010	02 Piezas Proyector Mca. Hitachi Mod. CP-X2521WN C.U.\$ 9,489.99	18,979.99
1242 111A0113 0002	02 Grabadoras de Voz Digital Zoom H4N C.U. \$ 7,799.84	15,599.68
1242 111A0117 0002	01 Videoprojector Epson S31+SVGA 3200 Lumenes C.U. \$ 13,966.40 Fact. 621	13,046.81
1242 111A0197 0001	02 Micrófonos Inalámbricos Shure TPD C.U. \$3,274.05	6,548.10
1242 111A0197 0002	02 Micrófonos Inalámbricos Mod. TV30S C.U. \$2,599.00	5,198.00
1242 111A0197 0003	01 Micrófonos (Polyforum)	6,497.50
1242 111A0197 0004	01 Micrófono Inalámbrico (Polyforum)	6,727.50
1242 111A0197 0005	02 Micrófonos Mca. Shure Supercardoide C.U. \$ 1,941.20	3,882.40
1242 111A0197 0006	02 Televisores de 29" CT-62935X Panasonic \$ 4,248.10	8,496.20
1242 111A0197 0007	01 Televisor Mca. Sony	3,150.24
1242 111A0197 0008	02 Modulares MC-170 Phillips C.U. \$3,228.05	6,456.10
1242 111A0197 0009	02 Videocasetera VHS Fisher C.U. \$2,297.70	4,595.40
1242 111A0197 0010	01 Video Productora Mca. Goldstar	2,419.99
1242 111A0197 0011	02 Retroprojector de Acetatos con Alimentador	6,292.81
1242 111A0197 0012	02 Projectores de Diapositivas 3000 AF \$ 2,801.40	5,602.80
1242 111A0197 0013	02 Consolas Mezcladoras Mca. Sun C.U. \$ 3,105.00	6,210.00
1242 111A0197 0014	01 Cañón Projector Infocus	53,130.00
1242 111A0197 0015	01 Amplificador de Sonido (Polyforum)	1,518.00
1242 111A0198 0001	01 Consola Mezcladora Mca. Crate Mod-PA-8	3,533.70
1242 111A0198 0002	01 Videocasetera Mca. Panasonic VHS	2,218.58
1242 111A0198 0003	01 Televisor a Colores RCA 27"	4,288.06
1242 111A0198 0004	02 Micrófonos Mca. Shure Mod. Beta 87 C.U. \$ 3,103.84	6,207.68
1242 111A0198 0005	01 Doblecassetera Mca. Pioner Mod. CTW-606	2,896.55
1242 111A0198 0006	01 Reproductor de CD Mca. Pioner	2,242.50
1242 111A0198 0007	01 Videocasetera Editora Mca. Panasonic Mog. AG	17,502.70
1242 111A0198 0008	01 Projector de Acetatos Mca. Dukane Mod. 28A32	2,990.00
1242 111A0198 0009	01 Videocassetera Mca. Sony VHS	2,486.30

SISTEMA CONTABLE 2020

RELACION DE BIENES MUEBLES QUE COMPONEN SU PATRIMONIO

Página 22 de 41

Cuenta Pública al 31 de diciembre de 2020

Hora: 03:47:28p. m.

Fecha: 15/02/2021

Código	Descripción del Bien	Valor en Libros
1242 111A0198 0010	01 Proyector de Acetatos Dukane Mod. 28A632	2,979.65
1242 111A0198 0011	01 Proyector de Diapositivas Mca. Kodak	6,043.25
1242 111A0198 0012	01 Pantalla Proyector Mca. Sony Mod. VHP-1001Q	58,497.05
1242 111A0198 0013	01 Grabadora Reproductora Digital Dat Mca. Sony	17,658.02
1242 111A0198 0014	01 Videograbadora NVD430PM 4 Cabezas	2,236.01
1242 111A0198 0015	01 Videocassetera Mca. Sony VHS	2,492.62
1242 111A0198 0016	01 Televisor a Colores de 21" Mca. Sony Mod. KV21E	3,450.00
1242 111A0198 0017	03 Consolas Mezcladoras Mca Crate Mod. PA-8 c.u. \$3,924.95	11,774.85
1242 111A0198 0018	01 Proyector Infocus Lite Pro 225	43,435.50
1242 111A0198 0019	02 Videocassetteras Mca. Sony VHS Mod. SLVL C.U. \$ 2,619.70	5,239.40
1242 111A0198 0020	01 Consola Mezclador Mca. Mackie Mod. 1202/VL	11,430.20
1242 111A0198 0021	01 Deck Reproductor de Cassetes Mca. Onkyo	4,567.00
1242 111A0198 0022	01 Videocassetera Mca. Sony Mod. SLV-L57 Formato VHS C.U. \$ 2,589.80	5,179.60
1242 111A0198 0023	02 Televisores Mca. Sony Color 27" Mod. KV29SL40 C.U. \$7,049.50	14,099.00
1242 111A0198 0024	07 Micrófonos Cardioide Mca. Shure SM-91 C.U. \$ 3,682.30	25,776.10
1242 111A0198 0025	01 Sistema de Proyección de Video Mca. Sony	68,911.44
1242 111A0198 0027	01 Micrófono de Mano Mca. Shure Mod. Beta 87	3,752.45
1242 111A0198 0028	03 Baffles Mca. Crate Mod. PE15H 3 Vías C.U. \$ 5,800.02	17,400.06
1242 111A0198 0029	02 Amplificadores de Poder AB International C.U. \$ 10,074.00	20,148.00
1242 111A0198 0030	02 Ecuilizador Esterofónico Mca. APP International C.U. \$ 6,606.25	13,213.50
1242 111A0198 0031	01 Mezcladora Yamaha (Polyforum)	5,905.25
1242 111A0198 0032	04 Sistemas de Baffles Mca. Cerwin Vega Mod. V-122 C.U. \$ 6,336.33	25,345.32
1242 111A0198 0033	01 Amplificador de Poder Mca. AB International	5,447.55
1242 111A0198 0034	01 Par de Baffles Mca. Cerwin Vega Mod. VS-80DE 2 Vías Para Monitor	7,387.60
1242 111A0198 0035	01 Baffle Profesional Mca. Sony Mod. VPH-1001Q	3,728.30
1242 111A0198 0036	01 Consola Mezcladora Mca. Mackie	18,679.45
1242 111A0198 0037	01 Mezcladora de Video Digital Mca. Videonics	14,789.00
1242 111A0198 0038	04 Baffles Mca. Crate Mod. PE-12H 2 Vías C.U. \$1,420.25	5,681.00
1242 111A0199 0001	01 Proyector polaroid (polaview)	40,250.00
1242 111A0199 0002	06 Microfonos Inal. mca. Shure c/u \$5,704.00	34,224.00
1242 111A0199 0003	06 Microfonos Inalambricos Mca. Shure Mod. TPS c/u \$6,047.85	36,287.10
1242 111A0199 0004	02 Retroproyectores de Acetatos portatil Mca. Dukane c/u \$7,107.00	14,214.00
1242 111A0199 0005	02 Alimentadores Automáticos para Proyector de Acetatos	4,245.80
1242 111A0199 0006	02 Pantallas Dalite electricosa de techo Mod. Cosmo Politan mca.	28,198.00
1242 111A0199 0007	04 Televisores de 29" panasonic c/u \$7,446.25	29,785.00
1242 111A0199 0008	03 Video grabadoras estereo de 6 cabezas c/u \$3,277.50	9,832.50
1242 111A0199 0009	03 Modulares de 1500 Watts mca. Sony c/u \$6,555.00	19,665.00
1242 111A0199 0010	01 Video grabadora Mca. Panasonic	2,663.40
1242 111A0199 0011	05 Micrófonos Inalámbricos de Mano Mca. Shure C.U. \$ 4,088.82	20,444.13
1242 111A0199 0012	03 Reprouctota/Grabadora Mca. Yamaha c/u \$7,293.59	21,880.77
1242 111A0199 0013	01 Consola Mezcladora Mca. Yamaha	15,582.95
1242 111A0199 0014	02 Audifonos con Oreja y Micrófono Mca. Telmex C.U. \$ 2,403.78	4,807.57

SISTEMA CONTABLE 2020

RELACIÓN DE BIENES MUEBLES QUE COMPONEN SU PATRIMONIO

Página 23 de 41

Cuenta Pública al 31 de diciembre de 2020

Hora: 03:47:28p. m.

Fecha: 15/02/2021

Código	Descripción del Bien	Valor en Libros
1242 111A0199 0015	06 Micrófonos con Doble Oreja y Micrófono Mca. Telmex C.U. \$ 2,748.79	16,492.72
1242 111A0199 0016	01 Proyector Mca. Epson Power Lite 5300	86,192.78
1242 111A0199 0017	02 Consola mezcladora de 12 canales Mca. yamaha c/u \$7,233.50	14,467.00
1242 111A0199 0018	02 Reproductores de Cd. mca. Yamaha c/u \$3,467.25	6,934.50
1242 111A0199 0019	32 Microfonos unidireccional cardio Mca. Yamaha c/u \$1,1610.00	51,520.00
1242 111A0199 0021	02 Proyector de cuerpos Opacos c/u \$46,327.75	92,655.50
1242 111A0199 0022	01 Deck Doble Mca. Teac Mod. W-518R	1,940.05
1242 111A0199 0023	01 Consola mezcladora Mca. Yamaha	10,248.23
1242 111A0199 0024	01 Pantalla para Video Proyecciones Frontales	72,446.55
1242 111A0199 0025	01 Reproductor de CD Mca. Tascam	6,116.85
1242 111A0199 0026	01 Grabadora tipo Dat Mca. Sony	9,704.85
1242 111A0199 0027	01 Cabina de audio en tablaroca	5,752.30
1242 111A0199 0028	02 Proyector de diapositivas c/carrusel 80 transp. Mca. Kodak c/u \$8,687.10	17,374.20
1242 111A0199 0029	01 Consola Mezcladora Mca. Crate TA-8	4,612.65
1242 111A0199 0030	01 Televisor a Color de 27" Mca. Hitachi	5,966.20
1242 111A0199 0031	01 Videocassetera Mca. Hitachi VHS	2,280.45
1242 111A0199 0032	01 Reproductor de CD Mca. Teac	1,810.10
1242 111A0199 0033	01 Cañón de Proyector Infocus	50,430.11
1242 111A0199 0034	02 Snake o Medusa Mca. Rapco Mod. 100 P12 C.U. \$ 11,472.40	22,944.80
1242 111A0199 0035	01 Snake o Medusa Mca. Rapco Mod. 150P32	22,966.65
1242 111A0199 0036	08 Baffles Mca. Yamaha c/u \$4,383.80	17,535.20
1242 111A0199 0037	01 Amplificador Mod. P-1600 Mca. Yamaha	8,050.00
1242 111A0199 0038	02 Baffles Mod. S1121V Mca. Yamaha C.U. \$ 5,311.85	10,623.70
1242 111A0199 0039	02 Amplificadores de poder profesional Stereo c/u \$12,765.00	25,530.00
1242 111A0199 0040	03 Ecuallizadores graficos profesionales Sterio c/u\$ 5,272.75	15,818.25
1242 111A0199 0041	08 Balfes profesionales tipo reeflex c/u \$5,865.00	46,920.00
1242 111A0199 0042	02 Amplificadores de poder preofesional stereo Mca. Yamaha c/u \$12,788.00	25,576.00
1242 111A0199 0043	04 Bocinas con dobles amplificadore integrado mca. RCF \$13,758.03	27,516.05
1242 111A0199 0045	02 Baffles Mca. Serwing Vega Mod. V-580 C.U. \$ 4,528.70	9,057.40
1242 11581119 0002	04 Baffles Activo Electro Voice 12" C.U. \$ 17,483.75 Fact. 254	69,935.00
1242 11581119 0003	01 Mezcladora Análoga 20 Canales Yamaha C/Efectos/Conexión USB C.U. \$ 16,650.00 Fact. 254	16,650.00
1242 11581119 0004	02 Micrófono Dinamico Prof. Shure C.U. \$ 3,390.00 Fact. 254	6,780.00
1242 11583317 0002	03 Pantalla Fast Fold Desarmable para proyeccion Dual Vision Mca. Lumens Projection C.U. \$ 9,251.00 Fact. 9377	27,753.00
1242 11583317 0003	05 Channel Profesional DJ Usb Mp3/Sd Card Player/Display/Usb Mixer Mca. KLI C.U. \$ 3,141.04 Fact. SWB 3540	9,423.12
1242 11583317 0006	03 Sistemas Inalambricos Digital de Mano System 10 Digital Wireless Mca. ATE C.U. \$ 5,918.45 Fact. SWB 3540	17,755.35
1242 11583317 0008	06 Baffles 15Ac 2 vias Power Loudspeaker Mca. LBL C.U. \$ 9,607.28 Fact. SWB 3540	57,643.70
1242 11583317 0009	03 Proyector DLP Benq MX704-3D Ready-720p- HDTV 4:3 C.U. \$ 14,210.00 Fact. 660	42,630.00
1242 11583317 0010	CONSEJO ESTATAL PARA LAS CULTURAS Y LAS ARTES DE CHIAPAS	410,824.68

SISTEMA CONTABLE 2020

RELACIÓN DE BIENES MUEBLES QUE COMPONEN SU PATRIMONIO

Página 24 de 41

Cuenta Pública al 31 de diciembre de 2020

Hora: 03:47:28p. m.

Fecha: 15/02/2021

Código	Descripción del Bien	Valor en Libros
1242 11593116 0002	10 Smart TV con pantalla Led de 75 pulgadas Mca. Samsung C.U. \$ 80,100.01 Fact. 1138	801,000.07
1242 11593116 0003	01 Videoprojector Epson S18+, 3000 C.U. \$ 8,515.37 Fact. 69	8,515.37
1242 11593116 0009	01 Mezcladora Behringer 1202FX Efectos Digitales 12 Entradas C.U. \$ 3,571.43 Fact. 389	3,571.43
1242 11593116 0010	01 Mezcladora de Iluminación DMX de 192 Canales C.U. \$ 2,714.3 Fact. 389	2,714.30
1242 11593116 0011	03 Mezcladoras Cabeza Móvil Robotica Spot Moving Led de 90 Wtts de Iluminación C.U. \$ 7,904.76 Fact. 389	23,714.27
1242 11593116 0014	01 Grabadora Audio Stereo Portátil Tascam HDP2 TRI Lev C.U. \$ 27,264.56 Fact. 153	28,264.56
1242 11593116 0016	01 Consola Mezcladora Ultra Compacta de 8 Canales Mod. 802-VLZ4 Mca. Mackie C.U. \$ 6,363.76 Fact. 21	6,363.76
1242 11593116 0017	02 Microfonos Alámbricos Mod. SM58 Mca. Shure C.U. \$ 2,656.40 Fact. 21	5,312.80
1242 11593116 0018	01 Interface de audio Presonus Audiobox Studio Set-Complete Mod. Aboxstudio Mca. Presonus C.U. \$ 7,028.44 Fact. 21	7,028.44
1242 11593116 0019	01 Grabadora de Audio Digital Portable Mod. H1 Mca. Zoom C.U. \$ 3,538.00 Fact. 21	3,538.00
1242 11593116 0020	01 Grabadora de Audio Zoom H1 on Camera DSLR Audio Kit C.U. \$ 3,399.00 Fact. 146	3,399.00
1242 11593116 0021	01 Smart TV con pantalla Led de 50 pulgadas C.U. \$ 46,500.00 Fact. 1241	46,500.00
1242 11593116 0022	01 Blue Ray LG con Wifi Reproductor 4 en 1 C.U. \$ 5,000.00 Fact. 266	5,000.00
1242 11593117 0002	01 Mezcladora Behringer Serie: S1600731AL2 C.U. \$ 10,092.02 Fact. A3973	10,092.02
1242 11593117 0003	01 Videoprojector Epson Powerlite S31 3200 Lumenes EPS-V11H719021 Negro, Incluye Maletín C.U. \$ 9,509.68 Fact. 693	9,509.68
1242 11593117 0004	02 Monitores Yamaha Biamplicado p/estudio C.U. \$ 10,034.01	20,068.02
1242 11593117 0005	1 Pantalla 32 HD Samsung UN32J4300 C.U. \$ 6,320.85 Fact. 750	6,320.85
1242 11593117 0007	01 Mezcladora Yamaha Stagepas400IDM Serie UEWN01252 C.U. \$ 15,009.60 Fact. A13062	15,009.60
1242 11593118 0003	02 Bafles Elipsis Grave 2x18 SW-218P C.U. \$ 19,001.00 Fact. B9879	19,001.00
1242 11593118 0004	01 Efecto Lite Tec Cabeza Beam 2R C.U. \$ 28,000.00 Fact. B9879	28,000.00
1242 11593118 0006	01 Micrófono Sound Track Bateria DRM-7 C.U. \$ 6,297.00 Fact. B9879	6,297.00
1242 11593118 0014	01 Mezcladora Digital Yamaha 16 Canales Tf1 C.U. \$ 55,000.00 Fact. B9879	55,000.00
1242 11593118 0015	01 Mezcladora Behringer X32 Prod de Rack Serie: S1800401865AWQ C.U. \$ 34,649.99 Fact. A15503	103,279.99
1242 11593118 0016	01 Micrófono Inalámbrico Shure SLX14/84 Serie: 3RH0831812 C.U. \$ 16,540.00 Fact. A15503	16,540.00
1242 11593118 0018	01 Micrófono Inalámbrico Shure BLX288/PG58K12 Serie: 3QC1535932 C.U. \$ 11,850.00 Fact. A15503	6,701.07
1242 12000104 0001	01 Grabadora Mini Disk Walman Mca. Sony Mod. MZ-N520CK	2,873.85
1242 12000106 0001	01 Reproductor DVD/VHS Mca. Sony SLVD 360P C.U. \$ 2,000.00	2,000.00
1242 12000106 0002	01 Reproductor DVD Y CD Sony DVP NSS0 C.U. \$ 999.00	999.00
1242 12000106 0003	01 Minicomponente Sony Mod. MHCGNX66 C.U. \$ 4,699.00	4,699.00
1242 12000106 0004	06 Micrófonos Shure Mod. SM - 58 S/VTCLM01061 C.U. \$ 1,320.01	7,920.03
1242 12000106 0005	01 Pantalla plana con tripié 70x70 pulg. Mca. Craper Mod. Shade C.U. \$ 2,932.50	2,932.50
1242 12000106 0006	01 Proyector Optoma Mod. EP719 C.U. \$ 20,691.48 (Cta. 23230)	20,691.48
1242 12000106 0008	01 DVD MP3 Mca. Sony C.U. \$ 1,298.35 (Cta. 23230)	1,298.35
1242 12000106 0009	01 Videoprojector SONY VPL CS21 C.U. \$ 16,149.05 (Cta. 23230)	16,149.05
1242 12000106 0010	01 Pantalla Tripié Blanca 60 x 60 C.U. \$1,399.00 (Cta. 23230)	1,399.00

SISTEMA CONTABLE 2020

RELACIÓN DE BIENES MUEBLES QUE COMPONEN SU PATRIMONIO

Página 25 de 41

Cuenta Pública al 31 de diciembre de 2020

Hora: 03:47:28p. m.

Fecha: 15/02/2021

Código	Descripción del Bien	Valor en Libros
1242 12000106 0011	01 Consola Mezcladora con Amplificador Yamaha Mod. EMX-512S C.U. \$ 7,775.00	7,775.00
1242 12000106 0012	02 Bafles JBL EON 1500 con Bocina de 15" y Tweter C.U. \$ 3,915.01	7,830.01
1242 12000106 0013	01 Mezcladora MG8/2FX C.U. \$ 2,470.00 (Cta. 1016)	2,470.00
1242 12000107 0001	01 Centro Modular Gota Director de 1.8 Mod. 600	9,785.21
1242 12000107 0002	01 Reproductor Combo DVD Samsung Serie 6RBY200002Z	2,226.75
1242 12000110 0001	01 Grabadora Reportera Digital Mc. Sony Md. ICDUX200F Fact. 4051 C.U. \$ 2,175.00	2,175.00
1242 12000110 0002	01 Micrófono Inalámbrico Doble Bmpr Fact. 5504 C.U. \$ 1,336.87	1,336.87
1242 12000110 0003	01 Bafle amplificado 15" C/USB MAHM15UASB2 Fact. 5504 C.U. \$5,099.90	5,099.90
1242 12000110 0004	01 Bafle pasivo 15" MAHM15 Fact. 5504 C.U. \$ 2,746.19	2,746.19
1242 12000111 0001	01 Radiograbadora Marca Sony Modelo CFD-RS60CP C.U. \$2,296.80	2,296.80
1242 12000113 0002	03 Videoprojector Powerlite X14H No. Serie RE6F260013L, RE6F260183L, RE6F261246L C.U. \$ 7,830.20	24,061.00
1242 12000113 0003	03 Cine en Casa LG BH4620P No. de Serie 304MSCC006315, 304MSKV005917, 209MSBR000485 C.U. \$ 3,199.00	10,797.00
1242 12000113 0005	03 Micrófono de Condensador Marca Shure Mod. Beta 98 AD/C Sin serie C.U. \$3,542.32	10,620.96
1242 12000113 0006	02 Micrófono de Condensador Marcha Shure Mod. SM 81LC Sin serie C.U. \$ 5,228.12	10,456.24
1242 12000113 0007	01 Mezcladora digital Marca Yamaha Mod. M7CL-32 Serie VtaSN01001 C.U. \$278,110.64	278,110.64
1242 12000113 0008	08 Altavoz 15 Autoamplificado 700 W. DXR15 Series: UERX01006, UERX01021, UERX01062, UERX01063, UERX01108, UERX01109, UERX01062 C.U. \$ 12,331.96	98,655.68
1242 12000113 0009	01 Professional Dual CD Y MP3 Player for DJs. DN-D4500 Series:1091502137 \$ 7,830.00	7,830.00
1242 12000113 0010	01 Micrófono Dinámico Marca Shure Modelo Beta 52A. Sin Serie \$ 2,412.80	2,412.80
1242 12000113 0011	02 Audifonos Marca Shure Modelo SRH-840 Sin Serie \$2,585.64	5,171.28
1242 12000113 0012	06 Sistemas de la Serie PGX Receptor PGX4, Transmisor PGX1, Micrófono Lavalier Omnidireccional WL93 \$ 5,955.44	35,732.64
1242 12000114 0002	10 Cabezas móvil de leds RGBW 36X12 C.U. \$11,924.80	119,248.00
1242 12000114 0003	10 Par de Led para interior 36x3W RGB C.U. \$ 3,422.00	34,220.00
1242 12000114 0004	08 Cabezas móvil beam 230W C.U. \$20,300.00	162,400.00
1242 12000114 0005	03 Cabeza Móvil de leds 36x3 RGBW C.U. \$ 9,164.00	27,492.00
1242 12000114 0006	01 Consola Avolites DMX C.U. \$ 87,754.00	87,754.00
1242 12000114 0007	02 Splitter DMX 8 salidas C.U. \$ 2,900.00	5,800.00
1242 12000114 0008	01 Controlador para consola de iluminación C.U. \$ 28,460.00	28,460.00
1242 12000114 0009	02 Juegos de Microfonos Autec Inalambrico Lavalier Diadema MS-501LD C.U. \$ 2,185.00	4,370.00
1242 131A0113 0001	03 Amplificadores Mod. CS80000 Mca. Back Stage Fact-A194	15,931.44
1242 131A0113 0003	03 Mezcladoras de 12 canales Mca. Mackie 1202-VLZ3 Fact-145	18,837.24
1242 131A0113 0005	14 Pares de Bafles Profesional Mod. BAF1015 Mca. Radson Fact-A3455	80,570.70
1242 131A0113 0006	03 Bafles Profesional de 300 Watts Mod. BAF1015 Mca. Radson Fact-A3647	17,265.15
1242 131A0113 0007	14 Video Proyector Mod. D860 Mca-Vivitek Fact-322	95,816.00
1242 131A0113 0008	14 Televisores Led de 32" Mod. 32PFL3508/F8 Mca. Philips Fact-322	73,973.20
1242 131A0113 0009	03 Video Proyector Fact-341	20,532.00
1242 131A0113 0010	03 Televisores LCD de 32" Fact-341	15,851.40

SISTEMA CONTABLE 2020

RELACIÓN DE BIENES MUEBLES QUE COMPONEN SU PATRIMONIO

Página 26 de 41

Cuenta Pública al 31 de diciembre de 2020

Hora: 03:47:28p. m.

Fecha: 15/02/2021

Código	Descripción del Bien	Valor en Libros
1242 131A0113 0011	14 Mezcladoras de 12 Canales Mca. Mackie 1202-VLZ3 Fact-109	87,907.12
1242 131A0113 0012	14 Amplificadores Mod. CS8000 Mca. Back Stage Fact-A186	74,346.72
1242 131A0113 0013	14 Minicomponentes Mod. MX E630 Mca. Samsung Fact-322	40,194.00
1242 14000102 0001	01 Crossover 3 vias Estereo Marca Furman Modelo X-424B	8,617.81
1242 14000103 0001	01 Minicomponente Modelo MHC-RG330X Serie 5505517	2,906.99
1242 14000103 0002	01 Amplificador de 8 Canales Sunn Alpha 8	3,850.00
1242 14000104 0001	01 Reproductor de DVD Mca. Sony Mod. DVP-NS575 Serie 2005340	1,782.50
1242 14000104 0002	02 Baffles Mca. JBL Mod. SR-4719X	28,310.00
1242 14000105 0001	01 Consola Digital de 66 Teclas Mca. Panasonic	2,264.35
1242 14000108 0001	01 Amplificador de Audio de 45 Watts Mod. 045CD Mca. Steren C.U. \$ 4,025.00	4,025.00
1242 14000108 0002	04 Baffles Mca. Steren Mod. 1000NE C.U. \$ 1,322.50	5,290.00
1242 14000108 0003	01 Microfono Inalambrico Mca. Shure Mod. PGX24 Beta58 C.U. \$ 8,073.00	8,073.00
1242 14000108 0004	01 Reproductor y Gravador de DVD Mca. LG Mod. DE265/275 C.U. \$ 2,300.00	2,300.00
1242 14000108 0005	01 Pantalla para Proyección de Pared de 1.78 M Mca. Apollo Mod. SKUPO206 C.U. \$ 2,185.00	2,185.00
1242 14000109 0001	01 Sistema de Audio Peavey Portátil Mod. Escort 30 C.U. \$14,501.50	14,501.50
1242 14000109 0002	01 Duplicador Digital Mc. Ricoh Md. Priport DX 3340 Serie N6781070223 C.U. \$ 60,490.00	60,490.00
1242 14000110 0001	02 Icloch580 control de acceso con pantalla a color fact. 606 C.U. \$6,968.70	13,937.40
1242 14000114 0002	01 Micrófono Inalámbrico Shure C.U. \$ 4,920.00	4,920.00
1242 15000114 0002	02 Mezcladoras Amplificadas Mod. EMX-512SC Mca. Yamaha Serie 21VTCUJ01002 Y 21VTCUK01009 C.U. \$ 10,080.00 Fact. A5593	20,160.00
1242 15000114 0003	01 Mezcladora Modelo MG166C Marca Yamaha Serie 21UCCSL01095 C.U. \$ 7,515.00 Fact. A5593	7,515.00
1242 15000114 0004	02 Amplificadores Mod. CV-1800 Marca Cerwin Vega Serie UAB1006443 y UAB1007283 C.U. \$ 8,000.00 Fact. A5593	16,000.00
1242 15000114 0006	04 Baffles Amplificados Mod. PJ-15AU Marca BKL Serie 6008, 6019, 6092, 6117 C.U. \$ 3,500.00 Fact. A5593	14,000.00
1242 311A0100 0001	01 Cámara de Video Tipo Reportera Mca. Panasonic	19,739.75
1242 311A0101 0001	01 Cámara Digital Model GY-DV500U	87,083.18
1242 311A0101 0002	02 Cuerpo Nikon F-100	36,148.76
1242 311A0101 0003	02 Lentes Nikon 50 MM F-14	8,309.24
1242 311A0101 0004	01 Lente Nikon 17-35 MM	23,155.78
1242 311A0101 0005	02 Lentes Nikon Zoom 70-300	10,647.49
1242 311A0101 0006	02 Flash Nikon SB-28	9,827.90
1242 311A0101 0007	01 Tripié para Video Modelo 075	3,842.11
1242 311A0105 0001	01 Cámara Technika Classic	102,125.75
1242 311A0105 0002	01 Lente Apo Symmar L 5.6/180 Copal C/Tabla	17,658.25
1242 311A0105 0003	01 Lente Apo Symmar L 5.6/240 Copal C/Tabla	32,154.00
1242 311A0105 0004	01 Tripié Manfrotto 055 Pro	2,003.88
1242 311A0106 0001	01 Cámara Digital Mca. Sony Mod. DSC-W100 C.U. \$7,705.00	7,705.00
1242 311A0106 0002	01 Videocámara Digital Modelo VDR-D300 Formato DVD Sensor de Imagen P 2.5 Panasonic	9,000.00
1242 311A0106 0003	05 Cámaras Digitales Marca Sony Mod. DSC-S600 Series S01-8626464-M C.U. \$4,700.00	27,025.00
1242 311A0106 0004	01 Cámasra W.A.C. II TUNDERBY C.U. \$53,117.01	53,117.01

SISTEMA CONTABLE 2020

RELACIÓN DE BIENES MUEBLES QUE COMPONEN SU PATRIMONIO

Página 27 de 41

Cuenta Pública al 31 de diciembre de 2020

Hora: 03:47:28p. m.

Fecha: 15/02/2021

Código	Descripción del Bien	Valor en Libros
1242 311A0106 0005	01 Cámara Documento Cleare One Doc-Cam Pro C.U. \$31,638.00	31,638.00
1242 311A0106 0006	01 Super Rollex Insert Only 6x9 120 C.U. \$ 16,117.25	16,117.25
1242 311A0106 0007	01 45-4 Way Right Angle Reflex Viewfin Der For 4 x 5 C.U. \$ 10,005.00	10,005.00
1242 311A0106 0008	01 Lensboard Flat For 4 x 5 C.U. \$1,460.00	1,679.00
1242 311A0106 0009	01 Linhot 45 Super Rollex Film Back 6 x 9 \$23.207.00	23,207.00
1242 311A0106 0010	01 Anatomical Grip 45 Left With 17 In Cable Release C.U. \$ 7,900.50	7,900.50
1242 311A0106 0011	01 Platina Porta Empuñadora 043084 C.U. \$ 1,771.00	1,771.00
1242 311A0106 0012	01 Lente Grandagon NF:6.8/90 MM Copal O C.U. \$ 9,573.75	9,573.75
1242 311A0107 0001	01 Cámarasa Fotográfica Digital, Marca Canon Modelo Eos Rebel Digital XTI de 101	13,514.80
1242 311A0107 0002	01 Lente Canon EF 24-85 MM F/3.5-4.5 USM	6,210.00
1242 311A0107 0003	01 Lente para cámara fotográfica Mca. Nokkor Modelo 28-70 Serie 413442 C.U. \$27,571.22	27,571.22
1242 311A0107 0004	01 Lente para cámara fotográfica Mca. NIKKOR Modelo 80-200 Serie 1015234 C.U. \$17,369.94	17,369.94
1242 311A0107 0005	01 Flash Mca. NIKKOR Modelo SB-800 Serie 2898087 C.U. \$6,690.13	6,690.13
1242 311A0107 0006	02 Tarjeta de memoria para cámara digital C.U. \$1,100.00	2,200.00
1242 311A0107 0007	01 Cámara digital Mca. NIKKOR Modelo D-200 Serie 3211808 C.U. \$29,980.42	29,980.42
1242 311A0108 0001	01 Videocámara Mca. Sony Mod. Handycam Serie 828055 C.U. \$7,503.75	7,503.75
1242 311A0108 0002	01 Cámara Fotográfica Reflex Digital Marca Canon Modelo E OS Rebel XS DE 10.1 Megapixeles con Lente EF-S 18-55 mm C.U. \$9,830.78	9,830.78
1242 311A0108 0003	01 Cámara Fotográfica Dig. Mod. Powershot A1000 IS de 10.0 Megapixeles Mca. Canon C.U. \$3,699.00	3,699.00
1242 311A0108 0004	01 Videograbadora Marca Panasonic Modelo AG-DVC20P \$ 34,408.00	34,408.00
1242 311A0108 0005	02 Bateria Infolithium Recargable "L" Marca Sony Modelo NP-F970 C.U. \$3,984.75	7,969.50
1242 311A0108 0006	01 Caña Marca Cavision Modelo SPG625F de 2.5 Mts. C.U. \$4,830.00	4,830.00
1242 311A0108 0007	01 Bateria Recargable de Larga Duración (2.8 Ah) Para AG-DVC20P C.U. \$3,277.50	3,277.50
1242 311A0109 0001	Videocámara Mod. GL2 Mca Canon \$47,600.00	2,232.51
1242 311A0109 0002	02 Videocámara Mc. Sony Md. Handycam CDR-SR47 Serie 1834483 y 1838525 C.U. \$ 6,900.00	13,800.00
1242 311A0109 0003	02 Cámara fotográfica Mc. Cannon MD. XS EF 18-55 SERIE 1750312667, 1370202209 LENTE 5452600312 Y 4852516886 C.U. \$11,701.25	23,402.50
1242 311A0109 0004	01 Cámara fotográfica digital marca Sony modelo DSCS930 Serie 5157507 C.U. \$ 2,415.00	2,415.00
1242 311A0110 0001	04 Cámara Digital de 10 MPX, Foto/Video con estuche y memoria de 4 GB Mc. SONY CYBERSHOT Md. DSC-S1900 Fact. 9960 C.U. \$ 3,836.20	11,344.80
1242 311A0111 0001	01 Cabeza y Pinch Roller de Camara de Video Mca. Canon Mod. GL2D	33,960.01
1242 311A0111 0002	01 Kit de Lente, Diafragma y Balloneta para Camara Fotografica Nikon Mod. D200	4,408.00
1242 311A0112 0001	02 Cámara Fotográfica Digital DSC-W630 Mca. Sony 16.1 MP C.U. \$ 3,400.00	7,888.00
1242 311A0112 0002	01 Videocámara Digital Canon XF300 C.U. \$ 99,992.00	99,992.00
1242 311A0112 0003	01 Cámara Digital EOS Rebel T31 Kit EF-S 18-55 IS II C.U. \$ 12,180.00	12,180.00
1242 311A0113 0002	01 Bateria para Videocamara Simiprofesional de Video Sony Nexvg30h C.U. \$ 2,378.00	2,378.00
1242 311A0113 0003	01 Kit de Luces Profesionales para Video Softbox Rebotador Sompblilla OMM C.U. \$ 19,638.8	19,638.80
1242 311A0113 0004	01 Speedlight para Cámara de Video Sony Nexvg30h C.U. \$ 3,993.88	3,993.88

SISTEMA CONTABLE 2020

RELACIÓN DE BIENES MUEBLES QUE COMPONEN SU PATRIMONIO

Página 28 de 41

Cuenta Pública al 31 de diciembre de 2020

Hora: 03:47:28p. m.

Fecha: 15/02/2021

Código	Descripción del Bien	Valor en Libros
1242 311A0113 0005	01 Tripie para Cámara de Video Sony Nexvg30h C.U. \$ 2,900.00	2,900.00
1242 311A0113 0006	01 Video Cámara Simiprofesional de Video Sony Nexvg30h C.U. \$ 54,148.80	54,148.80
1242 311A0197 0001	01 Videocámara Pn	19,870.85
1242 311A0197 0002	02 Cuerpos de Cámara Fotográfica Prof. Manual	26,703.50
1242 311A0197 0003	01 Cámara Fotográfica Minolta	3,880.60
1242 311A0197 0004	01 Cámara de Línea Minolta Mca. Cosina	3,950.00
1242 311A0197 0005	02 Cámaras Digitales P/PC C.U. \$3,391.00	7,862.00
1242 311A0198 0001	01 Cámara Fotográfica Mca. Nikon	8,114.40
1242 311A0198 0002	01 Cámara Minolta Maxxium 400 SI	7,475.00
1242 311A0198 0003	01 Monitor de Video Mca. JBC 9" Mod. TM A9U	6,082.35
1242 311A0198 0004	01 Lente de 35 MM. Cinemacope Anoformicorosca	24,500.00
1242 311A0198 0005	01 Lente Mca. Sigma para Nikon 18/35 3.5/4 5D	5,715.50
1242 311A0198 0006	01 Lente Zoom Mca. Nikon 75/300 MN	10,925.00
1242 311A0198 0007	01 Cámara de Video Mca. Panasonic	32,073.50
1242 311A0198 0012	01 Tripié de una Etapa T55 Con Cabeza de Fluido	27,459.70
1242 311A0199 0001	01 Cuerpo de camara fotografica mca. Minolta	67,275.00
1242 311A0199 0002	01 Lente de camara fotografica mca. Minolta Mod. 28-80 MM	3,094.65
1242 311A0199 0003	01 Lente de camara fotografica mca. Minolta Mod. 80-20 MM	4,423.33
1242 311A0199 0004	01 Tripié Profesional P/Cámara de Video Mca. Mnafroto Mod. 75	10,719.15
1242 311A0199 0005	01 Tripie Mca. Manfroto Mod. 55	4,810.39
1242 311A0199 0006	01 Cámara Digital Mca. Sony	4,600.00
1242 31583317 0002	03 Cámaras Canon Pselph180 C.U. \$ 2,899.00 Fact. 3065576	8,697.00
1242 31583317 0003	CONSEJO ESTATAL PARA LAS CULTURAS Y LAS ARTES DE CHIAPAS	75,453.11
1242 31593116 0002	01 Cámara Fotográfica semi-profesional EOS REBEL t51 kit 18-55mm y 75-300mm C.U. \$ 23,894.84 Fact. 74	23,894.84
1242 31593116 0003	01 Kit de Cámara Profesional Canon EOS 70D (Incluye Lente 15-135 y Lente Macro EF-S-10-8 MM, Mochila para cámara, tripie y trajeta sim SD) C.U. \$ 47,208.52 Fact. 01	47,208.52
1242 31593116 0004	01 Cámara Canon Eos Rebel T61 Kit Con 18-135MM C.U. \$ 23,999.00 Fact. 148	23,999.00
1242 32000106 0001	01 Videocámara Digital Samsung SCD-352/364 C.U. \$ 3,999.00	3,999.00
1242 32000109 0001	01 Videocámara Mca. Samsung Mod. SC DC-175 Serie AC16VKQ70110L	4,620.01
1242 32000110 0001	01 Cámara Fotográfica Digital Mc. Sony Md. DSCS200 Fact. 4051 C.U. \$ 2,219.14	2,219.14
1242 32000111 0001	01 Cámara de Video Marca Sony Modelo DCR-SX20 C.U. \$3,654.00	3,654.00
1242 331A0111 0001	01 Video Proyector Multimedia Mod. S12+ Mca. Epson Codigo 855-130-017	6,981.09
1242 331A0111 0002	01 Cámara Canon FS400 Color Azul 32GB Memoria SD, Zoom 41X, Pantalla LCD2.7 Fact-2507	5,355.00
1242 331A0113 0001	14 Video cámaras Mod. SDR-H101 Mca. Panasonic Fact-A186	125,574.18
1242 331A0113 0002	03 Video cámaras Mod. SDR-H101 Mca. Panasonic Fact-A0194	26,908.75
1242 34000103 0001	01 Cámara de Video Mca. Cannon Mod. ES8600 de 8mm Serie 627104615	3,225.00
1242 34000103 0002	01 Cámara de Video Digital Mca. Sony Mod. DCR-TRV22 Serie 866810	9,599.00
1242 34000103 0003	01 Bateria para Cámara Sony Mod. NP-QM91	1,898.00
1242 34000104 0001	01 Cámara Fotografica Digital Mca. Fuji Mod. Finepix S5000Zomm Optico de 10X	7,990.00
1242 34000104 0002	01 Cámara Digital Mca. Sony Mod. DSC-F828 Serie 1904669	14,599.00

SISTEMA CONTABLE 2020

RELACIÓN DE BIENES MUEBLES QUE COMPONEN SU PATRIMONIO

Página 29 de 41

Cuenta Pública al 31 de diciembre de 2020

Hora: 03:47:28p. m.

Fecha: 15/02/2021

Código	Descripción del Bien	Valor en Libros
1242 34000105 0001	01 Videocámara 3 CCD Panasonic	14,978.75
1242 34000108 0001	01 Videocámara-Grabadora Digital de Alta Definición Mca. Sony Mod. HVRZIN (\$85,905.00)	85,905.00
1242 34000108 0002	01 Bateria Infolithium Recargable Serie L Mca. Sony Mod. NP-F970 (\$3,415.50)	3,415.50
1242 34000108 0003	01 Microfono Inalambrico Mca. Sony Mod. UWP-VI (\$10,453.50)	10,453.50
1242 34000108 0004	01 Maletín Cubierta Suave Mca. Sony Mod. LCS-VA20 (\$4,140.00)	4,140.00
1242 34000109 0001	Cámara fotográfica digital Mod. Finepix Z20 Mca. Fujifilm Serie 8W513062	2,645.00
1242 34000111 0001	01 Cámara Fotográfica y de Video Modelo VIXIA HF S30 Mca. Canon C.U. \$ 28,439.72	28,439.72
1242 34000112 0001	01 Cámara Fotográfica Nikon D90 LK con lente 18-105 MM. 12.3 M.P. C/U \$31,088.00	31,088.00
1242 911A0100 0001	05 Máquinas de Coser Mca. Singer con Pedestal	2,057.35
1242 911A0100 0002	01 Máquina de Coser Mca. Singer Mod. 974	5,056.55
1242 911A0100 0003	01 Máquina de Coser Tipo Industrial	18,167.70
1242 911A0103 0001	01 Pza. Tablero Ranurado de 2.40 x 1.20 Mts. Mca. Esco	1,713.50
1242 911A0104 0001	01 Control 23-Pairpar de Cajas Acústicas 2 Vías	2,400.00
1242 911A0105 0001	02 Soporte KUCON para Equipo en Techo 60 x 60 Cm.	3,161.08
1242 911A0106 0001	01 Ciclorama Mca. Rose Brand Muselin C.U. \$50,798.92	50,798.92
1242 911A0109 0001	02 Podium para director artístico de orquesta sinfónica 1 x 1 x 30 cm. de alto fabricado en madera barnizada C.U. \$ 5,175.00	10,350.00
1242 911A0109 0002	30 Espejos para salones de danza 2.20 x 1.80 grosor 5mm marco de aluminio C.U. \$ 1,437.50	43,125.00
1242 911A0109 0003	02 Equipos de Sonido para Perifoneo C/Amplificador con CD Sirena Micrófono con Prioridad de 45 W C.U. \$8,377.69	16,755.39
1242 911A0110 0001	11 Pizarrón de acrílico de 2.40 x 1.20 cm. color blanco tablero de 5 mm. de espesor de fibra de madera de alta densidad en 6 mm. Mc. Esco Md. 240x120 Fact. 9952 C.U. \$2,192.40	24,116.40
1242 911A0111 0017	01 Lote Mobiliario Museográfico y Mob. Complementario \$ 2,099,984.16	2,099,984.16
1242 911A0111 0018	01 Lote Inmobiliario Museográfico y Mobiliario Complementario \$ 1,141,250.00	1,141,250.00
1242 911A0113 0002	01 Lote de Mobiliario Museográfico y Complementario C.U. \$ 90,650.00	90,650.00
1242 911A0197 0001	01 Cargador de Baterías Mca. Panasonic	7,368.05
1242 911A0198 0001	01 Ecuallizador Gráfico de 15 Bandas Abinterna	6,678.05
1242 911A0198 0002	06 Reflectores Elipzotdal Mca. Strand Lighting C.U. \$ 7,347.35	44,084.10
1242 911A0198 0003	12 Reflectores de Luz Mca. Penn Mod. Par-64 C.U. \$ 2,180.40	26,164.80
1242 911A0198 0004	01 Consola Mezcladora de Iluminación Mca. Strand	70,779.05
1242 911A0198 0005	01 Lámpara de Escenario de Iluminación Mca. Lycian	97,311.85
1242 911A0198 0006	01 Sistema Controlador de Iluminación Mca. Strand	100,101.75
1242 911A0198 0007	01 Equipo de Iluminación Portatil	16,510.75
1242 911A0198 0008	02 Máquina Artesanas de Costura Recta C.U. \$13,208.00	26,416.00
1242 911A0198 0009	01 Telares de Cintura para Mujer	3,999.70
1242 911A0198 0010	01 Telares de Cintura para Hombre	5,000.30
1242 911A0198 0011	01 Telares de Pedal en Madera	10,000.12
1242 911A0198 0012	01 Bastidor para Tela de Madera	2,999.88
1242 911A0198 0013	02 Máquinas de Costura Modelo 964 Mca. Singer C.U. \$ 2,999.775	5,999.55
1242 911A0198 0014	08 Máquina de Coser Mca. Singer Mod. Estella C.U. \$ 2,526.55	20,212.40
1242 911A0198 0015	04 Máquina de coser Mca. Singer Mod. Estella C.U. \$ 3,435.05	13,740.20

SISTEMA CONTABLE 2020

RELACION DE BIENES MUEBLES QUE COMPONEN SU PATRIMONIO

Página 30 de 41

Cuenta Pública al 31 de diciembre de 2020

Hora: 03:47:28p. m.

Fecha: 15/02/2021

Código	Descripción del Bien	Valor en Libros
1242 911A0198 0016	02 Telares de Pedal Equipados C.U. \$ 4,500.00	9,000.00
1242 911A0198 0017	01 Máquina Artesana Mod. 20 U53 Mca. Singer	17,085.55
1242 911A0198 0018	02 Máquinas de Coser Mca. Singer Mod. 15 CHS C.U. \$ 1,459.35	2,918.70
1242 911A0199 0002	01 Sistema de soporte de iluminaria	49,031.40
1242 911A0199 0003	03 Pizarrones electronicos Mca. panasonic c/u \$25,089.55	75,268.65
1242 911A0199 0004	02 Configuraciónde Sistema de Atenuadores C.U. \$ 192,863.05	385,726.10
1242 911A0199 0005	09 Máquinas de Cosaer Eléctricas Mca. Singer C.U. \$ 5,183.05	46,647.45
1242 911A0199 0006	01 Máquina de Coser Mca. Singer Manual	1,863.00
1242 911A0199 0007	02 Máquinas de Coser Industrial para Talabartería C.U. \$ 18,802.50	37,605.00
1242 911A0199 0008	01 Estructura Metalica para escenario	22,500.00
1242 911A0199 0009	01 Tarima de Triplay de Madera de Pino de 1/2 Mca. Nacional	5,980.00
1242 911A0199 0010	Tarimas Dobles de Triplay de Madera de Pino de 1/2 Mca. Nacional	5,520.00
1242 911A0199 0011	01 Juego de mamparas con lamina de espuma	77,050.00
1242 911A0199 0012	02 Carros Transportador de Equipo Audiovisual Mca. R.T. Williams C.U. \$2,093.00	1,541.00
1242 911A0199 0014	03 Consolas para mando de iluminación Ligh Tronics c/u\$ 49,532.80	148,598.40
1242 911A0199 0015	01 Configuración de Sistema de Atenuadores	107,240.95
1242 91583116 0002	10 Baffles Amplificados con cable electrico Mca. JBL Mod. Eon615 C.U. \$ 18,618.00 Fact. A1250	186,180.00
1242 91583116 0010	01 Atril p/tarola Mca. Yamaha Mod. SS850 C.U. \$ 2,640.16 Fact. 415	2,640.16
1242 91583317 0002	CONSEJO ESTATAL PARA LAS CULTURAS Y LAS ARTES DE CHIAPAS	195,445.94
1242 92000106 0003	01 Juego Atril para Baffles S - 400B Hercules C.U. \$ 1,399.99	1,399.99
1242 92000113 0002	01 Estuche y Base de Piso de Aluminio para Mezcladora Yamaha M7CK-48	7,978.19
1242 92000113 0004	01 Proyector Marca Epson Modelo Z8050WNL C.U. \$ 100,265.96	100,265.96
1242 92000113 0005	01 Pantalla de proyección Marca Dalite Modelo Fastfold 3.20 x 4.27 C.U. \$21,687.51	21,687.51
1242 92000113 0008	02 Amplificador Marca Bunker Modelo MX-1500 C.U. \$8,482.50	16,965.00
1242 95000114 0002	01 Máquina para Escritura Braille Marca Perkins C.U. \$ 14,616.00 Fact. A258	14,616.00
1242 95000114 0003	01 Lote de Mobiliario Museográfico y Complementario C.U. \$ 1,821,200.00 Fact. 209 y 211	1,821,200.00
1244	Vehículos y Equipo de Transporte	8,037,778.15
1244 111A0102 0002	Sedan Mod. 2002 Serie 3VWS1A1B72M921916 Motor ACD435924	74,240.00
1244 111A0103 0001	01 Vehiculos Mca. VW T. Golf Mod. 2003 Std. C/C Series 9BWL01J034016040 Motor BEJ036016	142,408.00
1244 111A0103 0002	01 Camioneta M-2004 Linea Trailblazer Mca. Chevrolet S-IGNDS13S442240281 Motor 42240281	292,400.00
1244 111A0105 0001	01 Ford Ecosport Serie 9BFUT35F558674344 Mod. 2005	177,400.00
1244 111A0106 0002	01 Vehiculo VW Golf Mod. 2006 Color Negro Serie 9BWL01JX74000112 Motor BHP140371	166,300.01
1244 111A0108 0001	01 Vehiculo Marca JEEP Linea Patriot Sport Clave Suv Modelo 2008 Serie 1J4FT28W78D773231 C.U \$ 220,000.00	220,000.00
1244 111A0108 0002	01 Vehiculo Marca Mercedes Benz 2008, Modelo Sprinter 416CDI/90665713 Tipo Autobus C.U. \$ 599,000.00	599,000.00
1244 111A0109 0001	01 Unidad Mc. FREIGHTLINER Mod. M2-35K Serie 3ALACYCS19DAH8284 Cl. 2550157 2009	1,373,330.00
1244 111A0109 0002	01 Vehiculo tipo Autobus Serie 3HVBMAAR8AN255577 Motor mca. INTERNACIONAL MAXXFORCE DT S 466HM2N8003688 2010 fact. 0836 c/u \$1,510,000.00	1,510,000.00

SISTEMA CONTABLE 2020

RELACIÓN DE BIENES MUEBLES QUE COMPONEN SU PATRIMONIO

Página 31 de 41

Cuenta Pública al 31 de diciembre de 2020

Hora: 03:47:28p. m.

Fecha: 15/02/2021

Código	Descripción del Bien	Valor en Libros
1244 111A0109 0003	01 Vehiculo tipo Autobus Motor mca. INTERNACIONAL MAXXFORCE DT de 6 cilindros Md. 2010 fact. 0836 Serie 3HVBMAAR9AN235984 motor 466HM2N8002473 c/u \$1,510,000.00	1,510,000.00
1244 111A0197 0005	01 VW S-3VWZZZ113VM532532	51,750.00
1244 111A0197 0006	01 Dodge Ram -3500 S-WM213287 Motor Hecho en México	119,500.00
1244 131A0103 0001	01 Blazer 4 Ptas. DMK-5186 Serie IGNC513W6VK144734 Motor Importado	180,995.00
1244 131A0106 0001	01 Combi Eurovan Volkswagen Clase Vanett Mod. 2006 Color Azul India No. De Serie WV2LD17H86H02346 No. De Motor AXE0984S8	313,250.00
1244 131A0197 0001	01 Combi Volkswagen Calse Vanett Mod. 97 Color Blanco Brillante No. De Serie 9BMZZZ237VP502305 No. De Motor ACB-022367	144,188.15
1244 14000103 0002	01 Vehiculo Mca. Volskwagen Tipo Golf Modelo 2003 STD Serie: 9BWL01J134075355	142,408.00
1244 14000107 0001	01 Unidad Ford Tipo Pick Up F-150 XL Mod. 2007 C/Plata Metalico Serie 3FTRF17227MA15500	189,100.00
1244 14000107 0002	01 Vehiculo Chevrolet Corsa Mod. 2007 4 Ptas. C/Plata Polaris Serie 93CXM19227B213372 Motor 7B213372	117,000.00
1244 14000107 0003	01 Vehiculo Chevrolet Corsa Mod. 2007 4 Ptas. C/Negro Serie 93CXM19287B218091 Motor 7B218091	117,000.00
1244 14000110 0001	01 Unidad Mc. FORD F350 Super Duty tipo chasis cabina (K&H) Md. 2010 Serie 1FDEF3G59AEA08301 Clave vehicular 2490403 c/u \$317,708.99 fact. 33232	317,708.99
1244 14000110 0002	01 Vehiculo tipo Gol Sedan color blanco Trendline Md. 2011 Motor cfz788882 Serie 9BWDB05U7BT128783 Fact. 210107 c/u \$139,900.00	139,900.00
1244 14000110 0003	01 Vehiculo tipo Gol Sedan color blanco Trendline Md. 2011 Motor CFZ7065626 Serie 9BWDB05U3BT126092 Fact. 210108 c/u \$139,900.00	139,900.00
1246	Maquinaria, Otros Equipos y Herramientas	2,570,731.61
1246 211A0102 0001	01 Bomba Sumergible Mca. Barnes 1 HP 220 Volts Mod. 3SE 101	5,800.00
1246 21583317 0002	CONSEJO ESTATAL PARA LAS CULTURAS Y LAS ARTES DE CHIAPAS	4,380.16
1246 24000111 0001	01 Motobomba HP 11/4X1 Siemens C.U. \$1,451.16	1,451.16
1246 24000111 0002	01 Hidroneumáticos Trupper 1 HP C.U. \$3,055.00	3,055.00
1246 411A0109 0001	01 Aire Acondicionado tipo Mini Split Mca. LG Md. IVNC602LLA02 Serie C.904KAAE00208 C.U. \$ 31,745.75	31,745.75
1246 411A0199 0001	01 Controlador Auténtico de Humedad Mca. Cole Palemer	44,215.20
1246 411A0199 0002	01 Aire Acondicionado Tipo Mini Split de 4800 BTU Mca. Carrier	35,000.02
1246 411A0199 0003	01 Controlador de Temperatura Mca. Cole Palemer	36,639.00
1246 411A0199 0004	01 Kit de Enfriamiento P/37710-50 4" Mca. Cole Palmer	12,233.70
1246 411A0199 0005	02 Humificadores Mca. Cole Palmer C.U. \$ 13,303.37	26,606.74
1246 411A0199 0006	03 Juegos Kit de Enfriamiento Mca. Cole Premier C.U. \$ 11,622.03	34,866.04
1246 411A0199 0007	03 Controladores Mca. cole Palmer C.U. \$ 34,807.05	104,421.15
1246 41581119 0002	04 Equipos de Aire Acondicionado Tipo Cassette Potencia 5.23 W Refrigerante R410 C.U. \$ 135,624.84 Fact. 442	542,499.52
1246 41581119 0003	01 Equipo de Aire Acondicionado Tipo Minisplit Evaporadora, Condensadora de 18 SEER C.U. \$ 10,094.00 Fact. 442	10,094.00
1246 41581119 0004	04 Equipos de Aire Acondicionado Tipo Minisplit Dividido de 3.5 Ton de Refrigeración C.U. \$ 23,831.99 Fact. 442	95,327.96
1246 44000103 0001	01 Unidad de Ventana York de 24000	3,300.00
1246 44000105 0001	01 Mini SPlit Mca. Samsung Mod. UST12WHWB con Control Remoto	6,774.65
1246 44000108 0001	Mini Split Comfort Star 48000 BTUS C/Control Remoto a 220V/1F/60Hz Mod. BAAR48/NEH-48	17,015.00
1246 44000111 0001	01 Mini Split Mca. LG de 9000 BTU Mod: G122HA Serie: 001X2804010TAQP02644 C.U. \$6,844.00	6,844.00

SISTEMA CONTABLE 2020

RELACIÓN DE BIENES MUEBLES QUE COMPONEN SU PATRIMONIO

Página 32 de 41

Cuenta Pública al 31 de diciembre de 2020

Hora: 03:47:28p. m.

Fecha: 15/02/2021

Código	Descripción del Bien	Valor en Libros
1246 511A0100 0001	01 Equipo Fax Mca. Panasonic	7,177.15
1246 511A0100 0002	01 Equipo Fax Mca. panasonic	2,630.05
1246 511A0101 0001	01 Celular VDOT 8160 Azul Digital CDMA	2,702.83
1246 511A0101 0002	01 Celular VDOT 8160 Azul Digital CDMA	2,702.83
1246 511A0101 0003	01 Central Telefonica Mca. Panasonic Mod. KXTA308	21,447.50
1246 511A0103 0001	Fax Marca Panasonic Mod. KXFHD332	2,357.50
1246 511A0103 0002	01 Fax Mca. Panasonic Mod. KX-FP101	2,702.50
1246 511A0104 0001	01 Fax Modelo 2800 Laser Facsimile Mca. Brother Serie E2J418714	5,777.90
1246 511A0104 0002	01 Fax con Centro Digital de Mensaje Mod. MC-885 Serie: J3K673453	2,462.89
1246 511A0105 0001	01 Receptor y Transmisor S-0909051236 PGX14 Shure	5,110.00
1246 511A0106 0001	01 Teléfono Celular Sony Ericcson GSM 810	1,444.40
1246 511A0106 0002	01 Fax Mca. Panasonic KX FHD351 C.U. \$2,318.40	2,318.40
1246 511A0107 0001	02 Radio de Dos Vías Marca Midland Modelo LXT330 C.U. \$1,425.00	2,850.00
1246 511A0107 0002	01 Fax de Transferencia Térmica Mod. 575 C.U. \$1,158.00	1,158.00
1246 511A0108 0001	02 Fax Modelo 1040 Marca HP, Inyección de Tinta No. Serie CN81OAMHDJ, CN7CAAM6GY C.U. \$ 1,489.25	2,978.50
1246 511A0108 0002	01 Fax de Inyección de Tinta, Monocromático, Modelo 1360 Marca Brother No. de Serie D8F861297 C.U. \$ 2,141.30	2,141.30
1246 511A0109 0001	01 Apple Iphone 8GB Black-Mexico 8027 C.U. \$ 4,179.00	4,179.00
1246 511A0109 0002	01 Celular Marca R8 Nokia 5610 Azul Serie N/P	3,699.00
1246 511A0109 0003	01 Fax HP 2140 C.U. \$ 1,216.52	1,399.00
1246 511A0111 0001	10 Radio Portátil Marca Motorola Modelo EP350 C.U. \$ 4,910.00	49,100.02
1246 511A0197 0001	10 Beepers C.U. \$1,600.80	16,008.00
1246 511A0197 0002	01 Beepers Memo Express (Polyforum)	3,105.00
1246 511A0197 0003	01 Conmutador	37,505.64
1246 511A0197 0004	09 Teléfonos Digitales C.U. \$1,843.68	16,593.12
1246 511A0197 0005	01 Teléfono Digital TD7220	2,190.75
1246 511A0197 0006	01 Teléfono Multilínea (Polyforum)	1,742.11
1246 511A0197 0007	01 Teléfono Celular	8,038.50
1246 511A0197 0008	01 Antena Parabólica (Polyforum)	1,341.00
1246 511A0197 0009	01 Teléfono Digital	2,274.24
1246 511A0197 0010	08 Fax Cannon C.U. \$6,842.05	54,736.04
1246 511A0197 0011	01 Scanner color HP	4,318.11
1246 511A0198 0001	Localizadores Nex Provider	1,360.00
1246 511A0198 0002	01 Radio Portátil Motorola M SP-10	2,555.58
1246 511A0198 0003	Radios Portátiles Mca. Motorola	9,709.97
1246 511A0198 0004	01 Fax Multifuncional Mca. Samsung Mod. SF-4100	6,095.00
1246 511A0199 0001	08 Transmisores Portátil C.U. \$ 9,875.33	79,002.70
1246 511A0199 0002	10 Radios Portátiles Mca. Kenwood C.U. \$ 6,497.50	64,975.00
1246 511A0199 0003	01 Equipo Base de Radiocomunicación	44,827.00
1246 511A0199 0004	10 Motorola Advisor Elite C.U. \$ 1,644.50	16,445.00
1246 511A0199 0005	01 Conmutador Digital Mca. Panasonic Mod. KXDO	449,434.49
1246 511A0199 0006	06 Beepers C.U. \$ 2,242.60	14,655.60

SISTEMA CONTABLE 2020

RELACION DE BIENES MUEBLES QUE COMPONEN SU PATRIMONIO

Página 33 de 41

Cuenta Pública al 31 de diciembre de 2020

Hora: 03:47:28p. m.

Fecha: 15/02/2021

Código	Descripción del Bien	Valor en Libros
1246 511A0199 0007	01 Equipo de Fax Mca. panasonic Mod. KXFP250LA	5,555.65
1246 511A0199 0008	04 Equipos de Fax Mca. Panasonic C.U. \$ 16,846.35	67,385.40
1246 52000109 0001	01 Fax HP 1040 InkJet Color Bon C.U. \$ 1,499.00	1,499.00
1246 54000102 0001	04 Bridge Inalámbrico de 11 Mbps	29,624.20
1246 54000102 0002	04 Antena de Alta Ganancia de 14.5 DBI	18,218.77
1246 54000103 0001	01 Fax Mca. Sharp Mod. UX-44 Rollo Termico	1,780.00
1246 54000105 0001	01 Teléfono Híbrido de 1 Línea COMREX S/DH20-5974	18,785.25
1246 54000105 0002	06 Tels. Mult. Digital Mca. Panasonic PANAS-031	9,335.70
1246 54000105 0003	01 Fax Termico 275 BROTHER	1,559.00
1246 54000107 0001	2 Fax termico mod. 275 mca. Brother Serie: A7K651392 y A7K651378	3,477.69
1246 54000108 0001	10 Radio Portátiles Mca. Kenwood Md. TK-22021LK 16 canales 5 W s-90403700, 3114. 3929, 3118, 3699, 3113, 3115, 3927, 3928 y 3926	34,270.00
1246 54000113 0002	01 Teléfono Celular Blackberry 3-G Blanco C/U \$ 10,219.00	10,219.00
1246 611A0100 0001	02 Motores Monofasicos Baja Siemens 2 HP	3,237.08
1246 611A0100 0002	03 Motores Trifasicos Baja Siemens 1.5 HP	4,994.57
1246 611A0101 0001	01 Multímetro Digital Proam	2,070.00
1246 611A0107 0001	01 Planta Generadora de Energía Eléctrica Motor HPS Marca Briggss & Stratton C.u. \$ 12,500.00	12,500.00
1246 61583317 0002	CONSEJO ESTATAL PARA LAS CULTURAS Y LAS ARTES DE CHIAPAS	22,339.28
1246 61593118 0003	01 Medusa Proel EBN1604 20 Canales C.U. \$ 5,950.00 Fact. A15505	5,950.00
1246 711A0100 0001	03 Canteadora 6 Motor de 1 HP Monofásico	3,878.06
1246 711A0100 0002	03 Tornos Copiador con Motor 1 HP TM-COPICELA	14,402.25
1246 711A0100 0003	03 Sierras Trupper de mesa con disco 10	6,352.83
1246 711A0100 0004	01 Taladro	1,955.00
1246 711A0102 0001	01 Desbrozadora Ryobi 2 ciclos	2,070.00
1246 711A0103 0001	01 Sierra Cinta 14" Motor de 1 HP	6,800.00
1246 711A0106 0001	02 Compresores de aire Trupper de 3.5 HP C.U. \$ 2,800.00	5,599.99
1246 711A0109 0001	01 Compresor Mc. DBX Md. 166XL Serie 01055198 C.U. \$ 3,989.99	3,990.00
1246 711A0109 0002	02 Encuadernadora Manual Mca. GBC Mod. Combbind C110 Serie VD03355H Y VI062268H C.U. \$ 2,898.00	3,841.00
1246 711A0109 0003	01 Carretilla de mano convertible a plataforma de 129.54 cms. de alto rueda giratorias de poliuretano de 12.70 cms Mc. Magliner Md 7105000 c/u \$ 19,231.45	19,231.45
1246 711A0197 0001	01 Podadora de Pasto (Polyforum)	4,520.00
1246 711A0197 0002	01 Desbrozadora (Polyforum)	2,300.00
1246 711A0197 0003	01 Podadora Tm-040 (Polyforum)	1,889.62
1246 711A0197 0004	01 Prensa Doble Carta para encuadernacion	7,200.00
1246 711A0197 0005	01 Encuadernadora Combo	1,733.15
1246 711A0198 0001	06 Motores Foredom con Chicote 130 Vts. 8 Amp. C.U. \$ 1,740.00	10,440.00
1246 711A0198 0002	02 Motores para pulir grande de 1HP C.U. \$ 1,900.00	3,800.00
1246 711A0198 0003	04 Moto Tool con Chicote Multiplo C.U. \$ 1,569.00	6,276.00
1246 711A0198 0004	04 Plantas para Soldar de 225 Amp. con Accesorios C.U. \$ 5,800.00	23,200.00
1246 711A0198 0005	02 Compresoras de Aire de 2 Cabezas Tanque de 108 Lts. \$ 4,250.00	8,500.00
1246 711A0198 0006	01 Compresora Premier	1,650.00
1246 711A0198 0007	02 Cepillos Eléctricos C.U. \$ 3,317.99	6,635.99

SISTEMA CONTABLE 2020

RELACIÓN DE BIENES MUEBLES QUE COMPONEN SU PATRIMONIO

Página 34 de 41

Cuenta Pública al 31 de diciembre de 2020

Hora: 03:47:28p. m.

Fecha: 15/02/2021

Código	Descripción del Bien	Valor en Libros
1246 711A0198 0008	01 Lijadora de Banda	3,800.00
1246 711A0198 0009	01 Lijadrea Orbital	2,415.00
1246 711A0198 0010	01 Sierra Caladora	2,840.00
1246 711A0198 0011	01 Torno para Madera	2,155.00
1246 711A0198 0012	05 Sierra Circular C.U. \$ 2,406.50	12,032.50
1246 711A0198 0013	01 Caladora Dewalt DW-313	1,341.98
1246 711A0198 0014	01 Sierra Circular Carburo 14" x 80 Dtes.	1,117.64
1246 711A0198 0015	01 Sierra Cinta de 14" 3/4 HP	5,000.00
1246 711A0198 0016	01 Taladro Rotomartillo	1,437.50
1246 711A0198 0017	01 Caja Metálica Mediana 2.85 x 2.50 x 1.80	11,155.00
1246 711A0199 0001	01 Planta de Soldar Eléctrica	4,600.00
1246 711A0199 0002	03 Motores Mono de 1HP C.U. \$ 1,443.696	4,331.09
1246 711A0199 0003	01 Desbrozadora	2,185.00
1246 711A0199 0004	01 Rotomartillo	1,725.00
1246 711A0199 0005	01 Compresora Evans de 1 HP de 108 Lts.	3,157.88
1246 711A0199 0006	01 Compresora Evans	2,325.59
1246 711A0199 0008	01 Caladora Marca Makita	1,391.04
1246 711A0199 0009	01 Taladro B & D	1,426.78
1246 711A0199 0010	04 Cepillos Mca. Makita N1900B C.U. \$ 1,669.24	6,676.96
1246 711A0199 0011	01 Taladro Makita de 1/2 6302	1,445.28
1246 711A0199 0012	01 Dobladora para Lámina	14,671.12
1246 711A0199 0013	01 Esmeril Dewalt Angular	2,300.00
1246 711A0199 0014	01 Sierra Cinta de 14 " HP	5,073.73
1246 711A0199 0015	01 Lijadora de Banda de 1 HP	4,133.08
1246 711A0199 0016	01 Torno de Madera de 1/2 HP	3,343.65
1246 711A0199 0017	01 Sierra Circular Makita 8 1/4"	2,364.64
1246 711A0199 0018	01 Taladro Makita	1,391.04
1246 711A0199 0019	01 Torno para madera de 1/2 HP	3,343.66
1246 711A0199 0020	01 Extractor Urea	3,618.17
1246 711A0199 0021	01 Taladro B&D Jaguar	3,146.34
1246 711A0199 0022	09 Prensas de Encuadernación C.U. \$ 6,210.00	55,890.00
1246 711A0199 0023	01 Sierra Circular B&D	1,655.77
1246 711A0199 0024	01 Carretilla Naranja Honda	1,922.27
1246 711A0199 0025	05 Diablos para Bodega de 300 Kgs. Mca. Camosa \$ 1,549.95	5,249.75
1246 74000102 0001	02 Compresores Limpiador Marca DBX Modelo 166 XL	5,482.55
1247	Colecciones, Obras de Arte y Objetos Valiosos	15,627,568.98
1247 111A0100 0001	01 Teclado de Pantalla Liquida	1,955.00
1247 111A0100 0002	01 Marimba Grande o de Concierto de Cinco y Media Octavas	10,000.00
1247 111A0100 0003	01 Marimba Cinco Octavas y Media	12,500.00
1247 111A0100 0004	01 Marimba Cinco Octavas y Media	12,500.00
1247 111A0100 0005	01 Marimba Cinco Octavas y Media	12,500.00
1247 111A0100 0006	01 Marimba Cinco Octavas y Media	12,500.00

SISTEMA CONTABLE 2020

RELACIÓN DE BIENES MUEBLES QUE COMPONEN SU PATRIMONIO

Página 35 de 41

Cuenta Pública al 31 de diciembre de 2020

Hora: 03:47:28p. m.

Fecha: 15/02/2021

Código	Descripción del Bien	Valor en Libros
1247 111A0100 0007	01 Escultura a la Marimba	402,500.00
1247 111A0101 0001	01 Juego de Congas Mca. Head Lin	3,349.99
1247 111A0101 0002	01 Marimba de 2 1/2 Octavas	2,875.00
1247 111A0101 0003	01 Marimba de 2 Octavas	4,025.00
1247 111A0101 0004	01 Marimba de 1 1/2 Octavas	5,750.00
1247 111A0101 0005	01 Marimba 5/8 y 1/2	15,000.00
1247 111A0101 0006	01 Marimba 5/8 y 1/2	15,000.00
1247 111A0101 0007	01 Marimba 5/8 y 1/2	15,000.00
1247 111A0101 0008	01 Marimba 5/8 y 1/2	15,000.00
1247 111A0101 0009	08 Marimba 5/8 y 1/2	112,000.80
1247 111A0101 0010	05 Marimbas de Tenos de Cuatro y Media Octavas	50,002.00
1247 111A0101 0011	01 Charango con Caparazón de Armadillo de Caoba	1,495.00
1247 111A0103 0001	01 Pintura de Mariano Maya Lucio Naturaleza Muerta	5,000.00
1247 111A0103 0002	01 Pintura de José I. Rodríguez Chincoya Tamagochi (Rana, Mama y	5,000.00
1247 111A0103 0003	01 Pintura de Ricardo F. Flores Saldaña Quimera	5,000.00
1247 111A0103 0004	01 Pintura de Gabriel Mendez García Autoretrato	5,000.00
1247 111A0103 0005	01 Pintura de Luis A. Villatoro Salazar Esa Ilusión Mi Amigo B.	5,000.00
1247 111A0103 0006	01 Escultura de Blanca Lucia Ovilla Ruiz Voyerista	15,000.00
1247 111A0103 0007	01 Escultura de Roberto Rodríguez Hernandez Casa de los Cuatro	15,000.00
1247 111A0103 0008	01 Escultura de Roberto Rodríguez Hernández Tunel en la Montaña	10,000.00
1247 111A0103 0009	01 Tuba de Aliento Mca. Yamaha Mod. YEB201 STD C/Estuch	62,816.45
1247 111A0103 0010	01 Saxofón Alto Mib Mca. Majestic Mod. SAS-567LN	7,269.15
1247 111A0103 0011	01 Saxofón Tenor Sib Mca. Majestic Laqueado Mod. STS-585-LN	8,292.65
1247 111A0103 0012	01 Trombón de Varas Sib Mca. Blessing Laqueado Mod. 6418L	3,469.55
1247 111A0103 0013	01 Clarinete Sib de Pasta Mca. Blessing Mod. 6402 C/Estuche	3,464.95
1247 111A0103 0014	01 Trompeta Sib Mca. Amati Laqueado Mod. ATR-20111-01	2,732.40
1247 111A0103 0015	01 Platillo China de 18" Mca. Sabian Mod. 41816	1,727.30
1247 111A0103 0016	01 Saxor Mca. Grosse de 3 Embolos Laqueado EB C/Estuche Mod. 5402	4,900.15
1247 111A0103 0017	02 Marimbas Grandes de Concierto Cinco y Media Octavas	36,800.00
1247 111A0103 0018	01 Escultura de Blanca Lucia Ovilla Ruiz de Oraculos y Guardare	10,000.00
1247 111A0104 0001	01 Escultura de la Representación II de Claudia López Terroso	20,000.00
1247 111A0104 0002	01 Obra sin Título de la Serie El Sabinal Fotografía e Impresión Digital	15,000.00
1247 111A0104 0003	01 Oleo Sobre Tela 40x30 cms. El Inocente de Kimberly Dawn Gregory	20,000.00
1247 111A0104 0004	01 Obra Autoretrato (Gabriel Méndez García)	20,000.00
1247 111A0104 0005	01 Obra Tríptico-Fotografía Digital (María Auxilio Ballinas Coutiño)	15,000.00
1247 111A0104 0006	02 Marimbas Grandes o de concierto de Cinco y Media Octava para 4 Músicos	18,150.00
1247 111A0105 0001	01 Pumpo Fondo Negro Decorado	2,000.00
1247 111A0105 0002	01 Máscara de Parachico (Semi-Antigua)	3,000.00
1247 111A0105 0003	01 Obra "Paseo por el Mall" de Edgar Cano López	25,000.00
1247 111A0105 0004	01 Obra "Individuos" de Magalí de las Mercedes Goris Mayans	25,000.00
1247 111A0105 0005	01 Obra "Entre Cielo y Tierral" de Ramiro de Jesús Jiménez Chacón.	25,000.00
1247 111A0106 0001	01 Máscara Barbada C.U. \$3,500.00	3,500.00

SISTEMA CONTABLE 2020

RELACIÓN DE BIENES MUEBLES QUE COMPONEN SU PATRIMONIO

Página 36 de 41

Cuenta Pública al 31 de diciembre de 2020

Hora: 03:47:28p. m.

Fecha: 15/02/2021

Código	Descripción del Bien	Valor en Libros
1247 111A0106 0002	02 Máscara Tradicional C.U. \$1,750.00	3,500.00
1247 111A0106 0003	01 Escultura en Mármol Sin título 2005 52 x 50 x 22.5 Cm.	20,000.00
1247 111A0106 0004	Impresión Digital Sobre Trovicel Tres Tristes Gatos 26.7 x 35.6 Cm.	15,000.00
1247 111A0106 0005	01 Obra de Arte "El Cuento que yo Cuento 2006" por Jaime Ignacio Martínez Gómez	15,000.00
1247 111A0106 0006	01 Obra de Arte "La Cama de Piedra 2006" de Manuel Velázquez	20,000.00
1247 111A0106 0007	01 Obra de Arte "Lustrador de Calzado 2006" de Ghandi Cantoral	20,000.00
1247 111A0106 0008	Fotografía "Suchiapa Tierra de Tigres y Dragones" Por David Grajales Velasco	25,000.00
1247 111A0106 0009	Fotografía "Gente de Chiapas" por Craig Robert Dietz	15,000.00
1247 111A0106 0010	Fotografía "El Uso de Plantas Medicinales" Por María Santiz Gómez	10,000.00
1247 111A0107 0001	01 Máscara de Parachico Barbada 3/4 Pequeña	1,200.00
1247 111A0107 0002	01 Máscara de Parachico Tradicional	3,000.00
1247 111A0107 0003	01 Pumpo Decorado Fondo Verde	1,300.00
1247 111A0107 0004	01 Batea Fondo Verde Oscuro	1,500.00
1247 111A0107 0005	01 Batea Fondo Negro	1,000.00
1247 111A0107 0006	01 Canasta Decorada Fondo Verde	1,500.00
1247 111A0107 0007	01 Tol Fondo Negro Decorado	1,000.00
1247 111A0107 0008	01 Pintura Oleo Sobre Tela Sobre Madera 32 x 24 cm. C.U. \$30,000.00	30,000.00
1247 111A0107 0009	01 Pintura el Cañero Oleo Acrilico Transparente Sobre Tela 133.50 x 94.5 Cm. C.U. \$30,000.00	30,000.00
1247 111A0107 0010	01 Porcelana, Papel, Pastillaje, Raku, Esmalte Craquelado, Oxido de Magnesio C.U. \$30,000.00	30,000.00
1247 111A0107 0011	01 Obra "El Temascal" Medida 80 x 60 cm. Oleo Sobre Tela con Marco de Madero de Pino 1 Cm.de Glosor \$3,000.00	3,000.00
1247 111A0107 0012	01 Obra "La Fiesta de Santa Cruz" Medida 80 x 60 Cm. Acrílico	3,000.00
1247 111A0108 0001	04 Obra Imaginería Del Niño Dios Milagroso C.U. \$1,750.00	7,000.00
1247 111A0108 0002	01 Obra denominada "AL-RIHLAH" (Díptico 1) Fotografía Digital/Papel con Medida 50 x 100 cm. C.U. \$20,000.00	20,000.00
1247 111A0108 0003	01 Obra denominada "Uno Soñaba Que Era Rey" Dibujo al Carbón con Medida de 70 x 80 C.U. \$25,000.00	25,000.00
1247 111A0108 0004	01 Obra denominada "Sonum Tenere" Litografía/Papel con Medida de 50 x 100 C.U. \$20,000.00	20,000.00
1247 111A0108 0005	07 Clarinete Sib en B b (Si Bemol) de Tipo Pasta, Marca Blessing Modelo 6402, EB con Estuche C.U. \$5,574.05	39,018.35
1247 111A0108 0006	01 Clarinete Mib en E b (Mi Bemol) de Madera, Marca Amati 17/6 Mod. ACL261-0 con Estuche C.U. \$17,462.75	17,462.75
1247 111A0108 0007	02 Flauta Transversal en C (Do) Perforada Abierta Marca Blessing Modelo 6456N con Estuche C.U. \$5,574.05	11,148.10
1247 111A0108 0008	01 Trompeta SIB en B b (Si Bemol) Marca Blessing Modelo 6418 L con Estuche C.U. \$4,458.55	4,458.55
1247 111A0108 0009	01 Saxofón Alto MIB E b (Mi Bemol) Marca Blessing Modelo 6430L Laq. con Estuche C.U. \$15,419.20	15,419.20
1247 111A0108 0010	01 Corno Francés en Fa/Sib Doble Cadencia Marca Conn Constellation Modelo 8D-PLA con Estuche C.U. \$48,672.60	48,672.60
1247 111A0108 0011	01 Tuba SIB en B b (Si Bemol) Sauxófono Helicon, Marca Jupiter Modelo JSH596L con Estuche C.U. \$36,039.85	36,039.85
1247 111A0108 0012	01 Bombo de 28" x 12" Marca Powerbeat Modelo CAS-2812CH con Baquetón y Stand Marca Ludwig C.U. \$5,493.00	6,316.95
1247 111A0108 0013	01 Tarola de 14" x 5 1/2" de Madera Marca Powerbeat Modelo SD102 C.U. \$1,115.50	1,115.50

SISTEMA CONTABLE 2020

RELACIÓN DE BIENES MUEBLES QUE COMPONEN SU PATRIMONIO

Página 37 de 41

Cuenta Pública al 31 de diciembre de 2020

Hora: 03:47:28p. m.

Fecha: 15/02/2021

Código	Descripción del Bien	Valor en Libros
1247 111A0108 0014	01 Par de Plátanos de Choque con Concierto/Banda de 16" Marca Sabian B8 Modelo 41622 C.U. \$3,715.65	3,715.65
1247 111A0108 0015	01 Guiro de Plástico Marca LP Super Plast con Raspadores Modelo LP243 C.U. \$ 1,114.35	1,114.35
1247 111A0108 0016	01 Triángulo Profesional Marca Sabian Martillado Modelo 61135-6B8H de 6" con Golpeador C.U. \$2,043.55	2,043.55
1247 111A0108 0017	02 Batería Acústica Completa, con Bombo de Piso de Medida 22 3 Tom de 12 13 de Aire 16 C.U. \$14,268.05	28,536.10
1247 111A0108 0018	02 Bajo Eléctrico de 5 Cuerdas Marca Ibañiz "SDGR" Modelo GSR205, con Combo Marca Laney Audiohub, Modelo AH200 C.U. \$17,091.30	34,182.60
1247 111A0108 0019	08 Trompeta SIB en B b (Si Bemol) Marca Blessing Modelo 6418L Con Estuche C.U. \$4,458.55	35,668.40
1247 111A0108 0020	04 Saxofón Tenor SIB Marca Blessing Modelo 6435L Con Estuche C.U. \$16,719.85	66,879.40
1247 111A0108 0021	04 Saxofón Alto MIB E b (Mi Bemol) Marca Blessing Modelo 6430L Con Estuche C.U. \$15,419.20	61,676.80
1247 111A0108 0022	02 Juego de Timbales Marca LP Modelo LP2565 de 13" 14" Atril para Timbal y Sopote para Cencerro C.U. \$11,146.95	22,293.90
1247 111A0108 0023	02 Juegos de Combas Clásicas Marca LP Modelo LPA647-AW de 11" y 12" de Madera Natural y Atril de Doble Conga C.U. \$9,288.55	18,577.10
1247 111A0108 0024	02 Saxofón Tenor Sib Marca Blessing Modelo 6435, Laq. con Estuche C.U. \$16,719.85	33,439.70
1247 111A0109 0001	01 Tol Redondo Fondo Negro Decorado C.U. \$1,500.00	1,500.00
1247 111A0109 0002	01 Tira de Contado, con Flores Matizadas C.U. \$ 1,800.00	1,800.00
1247 111A0109 0003	01 Tol con Tapa, Color Vino Decorado C.U. \$1,500.00	1,500.00
1247 111A0109 0004	01 Tol Redondo, Fondo Fiusha Decorado con Flores Amarillas C.U. \$1,200.00	1,200.00
1247 111A0109 0005	01 Máscara de Parachico, Barbada C.U. \$3,000.00	3,000.00
1247 111A0109 0006	01 Tol Mediano, Fondo Negro, Decorado con Colibri C.U. \$1,500.00	1,500.00
1247 111A0109 0007	01 Máscara Barbada C.U. \$4,000.00	4,000.00
1247 111A0109 0008	01 Busto del Poeta y Escritor Jaime Sabines C.U. \$ 40,000.00	40,000.00
1247 111A0109 0009	01 Obra Artística "Nadie como tú para simulara inocencia" Estilógrafo, papel Med. 110 x 76 Cm.	25,000.00
1247 111A0109 0010	01 Obra artística "Cartas Cerradas" Fotografía intervenida Med. 50 x 39 Cm.	20,000.00
1247 111A0109 0011	01 Escultura Artística denominado GUERRERO JAGUAR, en acero pintado con medidas de 350 x 225 x 200 \$ 552,00.00	552,000.00
1247 111A0109 0012	01 Busto Don Luis Alvarez Medidas: 80 Cms. Material: Carga de bronce y polímeros \$39,130.43	45,000.00
1247 111A0109 0013	02 Monitor Mc. Yamaha Md. CM1151V Serie PL01021 Y PL1025 C.U. \$ 5,359.99	10,720.00
1247 111A0110 0001	03 Piano Wndi & Lung Mod. 218 Profesional C.U. \$ 380,000.02	1,140,000.05
1247 111A0110 0002	02 Piano Wndi & Lung Mod. 178 Profesional C.U. \$ 219,999.99	439,999.97
1247 111A0110 0003	01 Tarola de Concierto, 6.5 x 14 Symphonic Snare con Funda incluida Fact. 454 C.U. \$ 13,168.68	13,168.67
1247 111A0110 0004	01 Concert Snare Stand Chrome Plated Alto de Boom (consta de dos piezas) C.U. \$ 2,554.83	2,554.83
1247 111A0110 0005	01 6" Artisan Triangle (steel) C.U. \$1,424.74	1,424.74
1247 111A0110 0006	01 Fiel Drum 14 x 14" Symphonic Fiel Drum con funda incluida C.U. \$ 16,603.30	16,603.30
1247 111A0110 0007	01 Piharmonic Timpani 23" Coop. Cambered Hammered Berlin Pedak System 23 C.U. \$ 166,710.05	168,159.70
1247 111A0110 0008	01 Piharmonic Timpani 23" Copp. Cambered Hammered Berlín Pedak Clutch System 2PALPDHB23 C.U. \$ 169,501.08	169,501.08

SISTEMA CONTABLE 2020

RELACIÓN DE BIENES MUEBLES QUE COMPONEN SU PATRIMONIO

Página 38 de 41

Cuenta Pública al 31 de diciembre de 2020

Hora: 03:47:28p. m.

Fecha: 15/02/2021

Código	Descripción del Bien	Valor en Libros
1247 111A0110 0009	01 Piharmonic timpani 23" Coop. Cambered Hammered Berlin Pedak Clutch System 2PALPDHB29 C.U. \$ 179,251.52	179,251.52
1247 111A0110 0010	01 Piharmonic Timpani 32" Copp. Cambered Hemmered Berlin Pedak Clutch System 2PALPDHB29 C.U. \$ 186,334.62	186,334.62
1247 111A0110 0011	01 Aiento Deluxe para Timbalista Orquestal con Repsapies 4STM4 C.U. \$14,476.87	14,476.87
1247 111A0110 0012	01 Concert Bass Drum 36 x 118" Incl. Free Suspended Stans C.U. \$ 41,613.25	41,613.25
1247 111A0110 0013	01 Performance Frame with cover P07-DXPR35C C.U. \$ 48,417.52	48,417.52
1247 111A0110 0014	01 Signature Gloken Piel 2.5 Octaves Steel Bars with case and stand P10-DS0P25 C.U. \$ 18,780.39	18,780.39
1247 111A0110 0015	01 Platillo Suspendido 16" CYBCR16 C.U. \$ 1,414.86	1,414.86
1247 111A0110 0016	01 Platillo Suspendido 18" CYBCRRI18 C.U. \$ 1,509.47	1,509.47
1247 111A0110 0017	01 Zildjian 19" K Symphonic Cymbal Pair C.U. \$ 13,183.82	13,183.82
1247 111A0110 0018	01 Clb. row 10" Chromium Broze jingle mix xon parche Remo reinassace con funda TC1S C.U. \$ 2,289.31	2,309.29
1247 111A0110 0019	01 Oboe AK incluye estuche aislado Royal C.U. \$ 224,072.15	224,072.15
1247 111A0110 0020	01 Clarinete en La Diametro Interior de .567" de grenadilla con lecas Silver Plated Recital C.U. \$ 107,827.36	107,827.36
1247 111A0110 0021	01 Flight case para transportar instrumentos con separador interno con tapa FCAE-20 C.U. \$ 11,026.91	11,026.91
1247 111A0110 0022	01 Fligth case para timbal del 23" FCASE-23 C.U. \$12,129.60	12,129.60
1247 111A0110 0023	01 Fligth case para timbal de 26" FCASE-26 C.U. \$ 13,232.29	13,232.29
1247 111A0110 0024	01 Fligth case para timbal de 29" FCASE-29 C.U. \$14,334.99	14,334.99
1247 111A0110 0025	01 Ser of 6 beaters 8 Pair ea model mith nylon case SPSET-2 C.U. \$2,480.58	2,480.58
1247 111A0110 0026	01 Fligth case para timbal de 32" FCASE-32 C.U. \$ 15,437.67	15,437.67
1247 111A0110 0027	01 Large trap table with stand (consta de 5 piezas 7615) C.U. \$ 12,944.95	12,944.95
1247 111A0110 0028	01 Juego de Wooldblochs de 7", 8" , 9" y 10" de maple de roca WB7-10 C.U. \$ 2,603.25	2,603.25
1247 111A0110 0029	01 Piano Vertical color negro 88 teclas y 3 pedales JU-109 Pe C.U. \$39,384.10	39,384.10
1247 111A0110 0030	01 Base para platillo double braced standard C-3XO C.U. \$1,672.79	1,672.79
1247 111A0110 0031	01 Piano Digital con banco incluido P85A C.U. \$13,046.74	13,046.74
1247 111A0110 0032	01 Soporta 2 Platillos de hasta 22" 7615 C.U. \$1,867.29	1,867.29
1247 111A0110 0033	01 Large Ebony Castenets on handie pair PCC3-E C.U. \$2,409.33	2,409.33
1247 111A0110 0034	01 Vibráfono 3 cot Voyager frame con teclas silver incluye baquetas y funda M55 C.U. \$89,378.55	89,378.55
1247 111A0110 0035	14 Guitarras clásicas de madera con maquinaria mecánica de 6 cuerdas md. C40 Mc. Yamaha Tpa: Picea, atos y fondo. Serie: DQI109221, 07, 01, 18, 30, 37 M014255, I3153837 Y 276101 Fact. 3251 C.U. \$2,120.24	29,683.47
1247 111A0110 0036	02 Teclados electrónicos md. PSRS-550 mc. yamaha 61 serie No. YVQP03202 Y YBQP03203 Fact. 3251 C.U. \$ 12,502.24 34 sillas Ejecutivas Mc. Edar Fact. 3258 C.U. \$ 1,247.00	25,004.50
1247 111A0110 0037	02 Marimbas de 5 1/2 octavos para cuatro músicos juegos de baquetas y cera para su mantenimiento Fact. 128 C.U. \$ 22,040.00	44,080.00
1247 111A0110 0038	02 Marimbas de 4 1/2 octavos para tres músicos juegos de baquetas y cera para su mantenimiento Fact. 128 C.U. \$17,400.00	34,800.00
1247 111A0110 0039	01 Marimba de tenor de 4 1/2 octavos baquetas, tela y cera para su mantenimiento nota de venta 347 C.U. \$ 19,720.00	17,000.00
1247 111A0110 0040	02 Marimbas de concierto de 5 1/2 octavos baquetas, tela y cera para su mantenimiento nota de venta 347 C.U. \$ 25,520.00	44,000.00
1247 111A0110 0041	01 Lote de Obras de arte "Zapata Vivo" Fact. 2	1,000,000.00

SISTEMA CONTABLE 2020

RELACIÓN DE BIENES MUEBLES QUE COMPONEN SU PATRIMONIO

Página 39 de 41

Cuenta Pública al 31 de diciembre de 2020

Hora: 03:47:28p. m.

Fecha: 15/02/2021

Código	Descripción del Bien	Valor en Libros
1247 111A0110 0042	01 Piano Steinway & Sons, Mod. D Gran Concierto C.U. \$ 1,919,999.98	1,919,999.98
1247 111A0111 0001	01 Mural Pictórico Movable "Parachico me pediste, parachico te daré" Oleo/Tela \$ 300,000.00 c/u	300,000.00
1247 111A0111 0002	01 Mural "Alma de Comitán" \$ 200,000.00 c/u	200,000.00
1247 111A0111 0003	20 Pianos Electrónico sin soporte, Marca Yamaha B, Modelo P95 \$ 9,511.80 c/u.	190,236.06
1247 111A0111 0004	31 Bajos Eléctricos Yamaha RBX170 (4 Cdas) \$ 2,593.75 c/u.	80,406.20
1247 111A0111 0005	38 Trompetas BB Marca Yamaha, Modelo YTR1335, Standard laqueado \$ 5,641.51	214,377.35
1247 111A0111 0006	99 Guitarras Acústica de Madera Marca Yamaha, Modelo C40 \$ 1,460.80 c/u.	144,619.16
1247 111A0111 0007	09 Combo de Bajo Marca Feder, Modelo Rumble75 \$ 3,900.99 c/u.	35,108.98
1247 111A0111 0008	08 Teclados Portátil c/adaptador, Marca Yamaha Modelo PSRE423 \$ 4,979.17	39,833.38
1247 111A0111 0009	04 Pianos Electrónicos sin soporte, Marca Yamaha B, Modelo P95 \$ 9,511.80 c/u.	38,047.21
1247 111A0111 0010	06 Bajos Eléctricos Yamaha RBX170 (4 Cdas) \$ 2,593.75 c/u.	15,562.49
1247 111A0111 0011	07 Trompetas BB Marca Yamaha Modelo YTR1335 Standard Laqueado \$ 5,641.51 c/u.	39,490.56
1247 111A0111 0012	19 Guitarra acústica de madera Marca Yamaha, Modelo C40 \$1,460.80 c/u.	27,755.19
1247 111A0111 0013	01 Combo o Bajo, Marca Fender, Modelo Rumble75 \$ 3,901.00 c/u.	3,901.00
1247 111A0111 0014	01 Teclado Portátil c/adaptador, Marca Yamaha Modelo PSRE423 \$ 4,979.17 c/u.	4,979.18
1247 111A0111 0015	03 Saxofón Alto Yamaha Clave YAS-23 \$ 39,719.99 c/u.	39,719.99
1247 111A0111 0016	28 Baterías Acusticas completas , en color negro Mca. GP 263 C.U. \$ 7,540.00	211,120.00
1247 111A0112 0001	01 Marimba Student Mod. Modern C.U. \$ 50,000.00	50,000.00
1247 111A0113 0002	01 Marimba Grande de Concierto de Cinco y Media Octavas para 4 músicos C.U. \$ 26,680.00	26,680.00
1247 111A0113 0003	01 Marimba Tenor de Cuatro y Media Octavas para 3 músicos C.U. \$ 22,040.00	22,040.00
1247 111A0114 0002	01 Escultura de Busto del Sr. Jorge de la Vega Dominguez Med. 80 cms.	111,360.00
1247 111A0114 0003	01 Kiosco Informativo con Pantalla de 22", Touch Screen C.U. \$ 23,200.00, Fact. 03	23,200.00
1247 111A0114 0004	01 Recreación de Mujer recolectora de Café en Fibra de Vidrio y Policromada C.U. \$ 9,000.00 Fact. 5152	9,000.00
1247 111A0197 0001	01 Pintura al Oleo de Gabriel Gallegos	31,625.00
1247 111A0197 0002	01 Escultura Urbana Día Mercado	112,500.00
1247 111A0197 0003	02 Marimbas Profesional 4/8 y 1/2 C.U. \$5,000.00	10,000.00
1247 111A0197 0004	01 Marimba Profesional 4/8 y 1/2	5,500.00
1247 111A0198 0001	01 Escultura Día Mercado	37,500.00
1247 111A0198 0002	01 Escultura Eclipse Talla en Piedra y Madera	8,000.00
1247 111A0198 0003	01 Escultura S/Título Talla de Piedra y Madera	7,000.00
1247 111A0198 0004	01 Escultura Semilla Talla en Piedra	8,500.00
1247 111A0198 0005	07 Marimbas Tenor de Cuatro y Media Octavas C.U. \$ 6,000.00	42,000.00
1247 111A0198 0006	07 Acordeones Mca. Parrot Mod. 2353 C.U. \$ 6,987.40	41,924.40
1247 111A0198 0007	Juegos de Baquetas Para Marimba de Concierto	5,040.00
1247 111A0198 0008	Juego de Baquetas para Marimba Tenor	4,523.20
1247 111A0198 0009	03 Marimbas de Concierto de 5 1/2 Octavas C.U. \$ 6,000.00	24,000.00
1247 111A0198 0010	02 Marimbas Tenor de 4 1/2 Octavas C.U. \$ 6,300.00	12,600.00
1247 111A0199 0001	01 Escultura en bronce la Chiapaneca y el Parachico	1,114,580.00

SISTEMA CONTABLE 2020

RELACION DE BIENES MUEBLES QUE COMPONEN SU PATRIMONIO

Página 40 de 41

Cuenta Pública al 31 de diciembre de 2020

Hora: 03:47:28p. m.

Fecha: 15/02/2021

Código	Descripción del Bien	Valor en Libros
1247 111A0199 0002	01 Teclado portatil Mca. Yamaha Mod. PSR-530	7,577.35
1247 111A0199 0003	01 Bajo Eléctrico Mca. Gibson/Epiphone Mod. Accu-Bass	2,396.60
1247 111A0199 0004	01 Combo Eléctrico Mca. Crate Mod. BX-15	1,585.85
1247 111A0199 0005	01 Acordeon de tecla Mca. Parrot Mod. 2353 c/u \$6,405.50	57,649.50
1247 111A0199 0006	01 Colección El Viacrucis Compuesta de 14 Obras	350,000.00
1247 111A0199 0007	01 Busto de la Poetisa Rosario Castellano	47,840.00
1247 111A0199 0008	05 Marimbas C.U. \$10,000.00	50,000.00
1247 11581117 0002	01 Papamóvil Mca. Ram Mod. 2016 Color Blanco Brillante C.U. \$ 650,000.00 Fact. 26038	142,018.27
1247 11581417 0002	01 Papamóvil Mca. Ram Mod. 2016 Color Blanco Brillante C.U. \$ 650,000.00 Fact. 26038	507,981.73
1247 11583317 0002	CONSEJO ESTATAL PARA LAS CULTURAS Y LAS ARTES DE CHIAPAS	1,507,096.99
1247 11593116 0002	05 Marimbas Profesionales de 4/8 y media C.U. \$ 19,720.00 Fact. 216	98,600.00
1247 11593116 0004	01 Bajo Sexto de Palo Blanco enconchado Mca. Medina C.U. \$ 4,250.00 Fact. A277	4,250.00
1247 11593116 0005	01 Bajo Eléctrico de 5 cuerdas Mca. Fender Mod. Squier C.U. \$ 11,450.00 Fact. A277	11,450.00
1247 11593116 0006	01 Consola de 6 Canales Activa Mca. Yahama MG06X C.U. \$ 17,400.00 Fact. 291	17,400.00
1247 11593116 0007	01 Teclado Mca. Casio Mod. CTK-2400 C.U. \$ 6,728.00 Fact. 417	6,728.00
1247 11593116 0008	01 Teclado Yamaha Mod. PSRE253 C.U. \$ 5,000.00 Fact. 350	5,000.00
1247 11593118 0002	03 Marimbas Tradicionales Chiapanecas de 4/8 de Madera de Hormiguillo C.U. \$ 20,880.00 Fact. A2959	62,640.00
1247 11593119 0002	01 Saxofón Baritono Silvertone SLSX023 Laqueado EB C.U. \$30,010.00 Fact. A18472	30,010.00
1247 11593119 0003	02 Guitarras Tradicionales C.U. \$ 1,856.00 Fact. 311	3,712.00
1247 11593119 0004	02 Arpas Tradicionales C.U. \$ 2,668.00 Fact. 311	5,336.00
1247 11593119 0005	01 Tambor Tradicional C.U. \$ 2,088.00 Fact. 311	2,088.00
1247 11593119 0006	02 Violines Tradicionales C.U. \$ 928.00 Fact. 311	1,856.00
1247 11593119 0007	10 Sonajas Tradicionales C.U. \$ 82.36 Fact. 311	823.60
1247 12000106 0001	01 Piano Vertical Usado Mca. Hammond 33573 C.U. \$ 11,500.00	11,500.00
1247 12000106 0002	01 Piano Vertical Usado Mca. Monarch 218991 C.U. \$ 11,837.00	11,837.00
1247 12000106 0003	01 Marimba Grande de Concierto de Cinco y Media Octavas C.U. \$ 20,700.00	20,700.00
1247 12000106 0004	01 Marimba Tenor de Cuatro y Media Octabas C.U. \$ 16,100.00	16,100.00
1247 12000106 0005	10 Guitarras Clásicas C-40 Mca. YAMAHA C.U. \$ 1,868.75	18,687.50
1247 131A0112 0001	09 Marimbas Tenor 4 1/2 Octavas C/Jgo de Baquetas Factr. 265	132,240.00
1247 131A0112 0002	09 Marimbas 5 1/2 Octavas Mod. KYM5100A C/Jgo de Baquetas, tela y cera p/mantto. Fact-265	213,440.00
1247 14000103 0001	01 Pieza "Pelona Mística" Tecnica Carbon, Rutilio y Pastel/Papel Año	8,000.00
1247 14000103 0002	01 Mascara Tradicional de Parachico C.U. \$ 1,500.00	1,500.00
1247 15000114 0002	02 Set de Piano Digital Intermedio Yamaha Serie: 21YBTP02262 y 21YBTL02035 C.U. \$ 13,300.00 Fact. A5590	26,600.00
1247 15000114 0003	01 Marimba Chiapaneca de 4 Octavas Teclado de Hormiguillo, Cajoneria de Cedro, Rodos en las Patas C.U. \$ 19,999.99 Fact. 7113	20,000.00
1247 15000114 0004	01 Bateria Mca. Yamaha Mod. Stage Custom con platos y banco \$ 29,360.00 Fact. 95	29,360.00
1247 15000114 0005	01 Trompeta Mca. Yamaha Mod. YTR-2330 SE C.U. \$ 11,136.00 Fact. 95	11,136.00

GOBIERNO CONSTITUCIONAL DEL ESTADO DE CHIAPAS
CONSEJO ESTATAL PARA LAS CULTURAS Y LAS ARTES DE CHIAPAS

SISTEMA CONTABLE 2020

RELACIÓN DE BIENES MUEBLES QUE COMPONEN SU PATRIMONIO

Cuenta Pública al 31 de diciembre de 2020

Página 41 de 41

Hora: 03:47:28p. m.

Fecha: 15/02/2021

Código	Descripción del Bien	Valor en Libros
1247 15000114 0006	01 Saxofon Alto Mca. Yamaha Mod. YAS-26 C.U. \$ 19,920.20 Fact. 95	19,920.20
1247 15000114 0007	01 Saxofon Tenor Mca. Yamaha Mod. YTS-26 C.U. \$ 22,070.00 Fact. 95	22,070.00
1247 15000114 0008	01 Baritono SB Mca. Yamaha King C.U. \$ 21,796.40 Fact. 95	21,796.40
1247 15000114 0009	01 Bombo Mca. Extreme con Stand y Baqueton Mod. EXT 010 C.U. \$ 7,840.00 Fact. 95	7,840.00
1247 15000114 0010	01 Trombone Mca. Yamaha Mod. YSL-35E C.U. \$ 16,910.00 Fact. 95	16,910.00
1247 15000114 0011	01 Corno Francés Mca. Jupiter Mod. HR852L C.U. \$ 44,967.40 Fact. 95	44,967.40

GOBIERNO CONSTITUCIONAL DEL ESTADO DE CHIAPAS
CONSEJO ESTATAL PARA LAS CULTURAS Y LAS ARTES DE CHIAPAS

SISTEMA CONTABLE 2020

RELACIÓN DE BIENES INMUEBLES QUE COMPONEN SU PATRIMONIO

Cuenta Pública al 31 de diciembre de 2020

Página 1 de 1

Hora: 03:47:37p. m.

Fecha: 15/02/2021

Código	Descripción del Bien	Valor en Libros
1233	Edificios no Habitacionales	5,513,275.76
1233 14000106 0005	Casa de la Cultura de Chilón	1,551,661.54
1233 14000106 0007	Casa de la Cultura de Oxchuc (Tipo D)	130,208.37
1233 14000106 0008	Casa de la Cultura de Pantelhó	307,583.93
1233 14000106 0009	Casa de la Cultura de Simojovel	189,731.53
1233 14000106 0010	Casa de la Cultura de Tenejapa	341,021.33
1233 14000112 0001	Const e Inst de Casas de Madera p/Casas de Cult en Mpio. de Sabanilla y Chamula	2,993,069.06

SISTEMA CONTABLE 2020

RELACION DE ACTIVOS INTANGIBLES QUE COMPONEN SU PATRIMONIO

Página 1 de 2

Cuenta Pública al 31 de diciembre de 2020

Hora: 03:47:47p. m.

Fecha: 15/02/2021

Código	Descripción del Bien	Valor en Libros
1251	Software	1,353,109.34
1251 111A0107 0001	02 Microsoft ms Office Small Business 2007 Versión FPP Español C.U. \$ 5,721.17	11,442.34
1251 111A0107 0002	02 MS Office 2007 Small Business Marca Microsoft Modelo Office Small Business 2007 Part. No. 9QA-00432 C.U. \$3,260.63	6,521.26
1251 111A0108 0001	05 Microsoft Office Small Business 2007 Español C.U. \$ 3,130.30	15,651.50
1251 111A0108 0002	01 Suite de Software Microsoft Office 2007 Small Business Marca Microsoft C.u. \$ 3,438.50	3,438.50
1251 111A0108 0003	02 Microsoft Office 2007 SMALL Business OEM en Español \$ 2,744.50	10,978.00
1251 111A0108 0004	02 Suite de Software Modelo Office 2007 Small Business Marca Microsoft C.U. \$ 8,452.50	8,452.50
1251 111A0108 0005	120 Software Microsoft MS Office Small Bussines 2007 C.U. \$ 3,727.15	447,258.00
1251 111A0108 0006	120 Software Antivirus C.U. \$ 171.35	20,562.00
1251 111A0108 0007	27 Antivirus Mod. VirusScan 2009 Mca. McAfee C.U. \$ 223.10	6,023.70
1251 111A0108 0008	02 Discos duros 500GB Seagate Ide 7200 RPM 6QG3KK2Z Y 6QG3KK49 C.U. \$1,391.50	2,783.00
1251 111A0108 0009	125 Unidades de respaldo de energía Centra Plus 500 Mca. Centra C.U. \$ 1,150.00	143,750.00
1251 111A0110 0002	09 Antivirus Modelo Total de Ptrotection 2011 Mca. McAfee	5,846.40
1251 111A0111 0002	01 Software Microsoft Office Profesional 2010 \$7,540.00	7,540.00
1251 111A0197 0001	01 Unidad de Respaldo HP	4,876.20
1251 111A0198 0001	01 Microsoft Word para Mac Ing. CD	4,485.30
1251 111A0198 0002	01 Page Maker 5.0 Windows Versión Inglés	7,040.07
1251 111A0198 0003	01 Corel Corporation Draw Volt 8	6,568.78
1251 111A0198 0004	01 Adobe Photo Shop 5.0 Windows V Inglés	7,552.05
1251 111A0199 0001	01 Software Adobe Photo Shop P/Mac	7,548.22
1251 111A0199 0002	01 Software Adobe Premier P/Mac	6,792.15
1251 111A0199 0003	01 Software Infine P/Mac	13,833.30
1251 111A0199 0004	01 Software Ktp Power Toola P/Mac	4,204.98
1251 111A0199 0005	01 Sistema Operativo de Red de Novell	96,696.60
1251 111A0199 0006	01 Kiosco de Información Mca. Kimera	258,490.00
1251 111A0199 0007	01 Paquete Microsoft Office Pro 97	106,375.00
1251 111A0199 0008	01 Paquete Microsoft Office Pro & Bokkshelf 97	6,267.50
1251 11593116 0002	01 Software de Edición Final Cut Prox para Mac en Español C.U. \$ 5,798.84 Fact. 144	5,798.84
1251 131A0112 0001	11 Software Microsoft Office 2010 Estándar Fact-60985	45,336.26
1251 14000109 0001	01 Software Adobe Desig Mc. Adobe Fact. 12872 C.U. \$29,627.45	29,627.45
1251 14000116 0002	01 CONTPAQi Nóminas Lote: 160203-98-0441 C.U. \$ 7,127.04 Fact. B1051	7,127.04
1251 15000114 0002	01 Software Jaws Mca. Freedom Sciintific Serie 113489 C.U. \$ 20,489.08 Fact. 8794	20,489.08
1251 15000114 0003	01 Software Open Book Mca. Freedom Sciintific Serie: KECA88139 C.U. \$ 23,753.32 Fact. 8794	23,753.32
1254	Licencias	25,832.36
1254 111A0110 0001	09 Licencias de Software Microsoft Office 2010 Hogar y Pequena Empresa C.U. \$ 2,870.26	25,832.36

GOBIERNO CONSTITUCIONAL DEL ESTADO DE CHIAPAS
CONSEJO ESTATAL PARA LAS CULTURAS Y LAS ARTES DE CHIAPAS

SISTEMA CONTABLE 2020

RELACIÓN DE ACTIVOS INTANGIBLES QUE COMPONEN SU PATRIMONIO

Cuenta Pública al 31 de diciembre de 2020

Página 2 de 2

Hora: 03:47:47p. m.

Fecha: 15/02/2021

Código	Descripción del Bien	Valor en Libros
---------------	-----------------------------	------------------------