

SISTEMA CONTABLE 2019
ESTADO DE SITUACIÓN FINANCIERA
AL 31 DE DICIEMBRE DEL 2019

| ACTIVO | 2019 | 2018 | PASIVO | 2019 | 2018 |
|---|--------------------------|--------------------------|--|--------------------------|--------------------------|
| ACTIVO | | | PASIVO | | |
| Activo Circulante | | | Pasivo Circulante | | |
| Efectivo y Equivalentes | 1,660,382,922.29 | 1,569,721,588.56 | Cuentas por Pagar a Corto Plazo | 3,483,601,107.31 | 2,751,593,434.91 |
| Derechos a Recibir Efectivo o Equivalentes | 28,027,022.09 | 35,102,258.31 | Documentos por Pagar a Corto Plazo | | |
| Derechos a Recibir Bienes o Servicios | | | Porción a Corto Plazo de la Deuda Pública a Largo Plazo | | |
| Inventarios | | | Títulos y Valores a Corto Plazo | | |
| Almacenes | | | Pasivos Diferidos a Corto Plazo | | |
| Estimación por Pérdida o Deterioro de Activos Circulantes | | | Fondos y Bienes de Terceros en Garantía y/o Administración a Corto Plazo | 457,090,010.55 | 317,581,847.16 |
| Otros Activos Circulantes | | | Provisiones a Corto Plazo | | |
| | | | Otros Pasivos a Corto Plazo | | |
| | | | Total de Pasivos Circulantes | 3,940,691,117.86 | 3,069,175,282.07 |
| Total de Activos Circulantes | 1,688,409,944.38 | 1,604,823,846.87 | Pasivo No Circulante | | |
| Activo No Circulante | | | Cuentas por Pagar a Largo Plazo | 2,962,190,663.94 | 2,895,453,426.92 |
| Inversiones Financieras a Largo Plazo | | | Documentos por Pagar a Largo Plazo | | |
| Derechos a Recibir Efectivo a Largo Plazo | 1,057,232.75 | 1,057,232.75 | Deuda Pública a Largo Plazo | | |
| Bienes Inmuebles, Infraestructura y Construcciones en Proceso | 1,871,076,236.76 | 1,639,566,693.75 | Pasivos Diferidos a Largo Plazo | 3,047,734,615.53 | 1,463,617,218.89 |
| Bienes Muebles | 3,770,269,281.00 | 3,674,087,821.47 | Fondos y Bienes de Terceros en Garantía y/o Administración a Largo Plazo | 567,026,064.27 | 219,570,808.42 |
| Activos Intangibles | 14,590,660.23 | 14,590,660.23 | Provisiones a Largo Plazo | | |
| Depreciación, Deterioro y Amortización Acumulada de Bienes | | | Total de Pasivos No Circulantes | 6,576,951,343.74 | 4,578,641,454.23 |
| Activos Diferidos | 11,633,880,600.04 | 9,616,981,670.25 | Total de Pasivo | 10,517,642,461.60 | 7,647,816,736.30 |
| Estimación por Pérdida o Deterioro de Activos no Circulantes | | | HACIENDA PÚBLICA / PATRIMONIO | | |
| Otros Activos no Circulantes | 1,482,677.68 | 1,505,231.68 | Hacienda Pública/Patrimonio Contribuido | 1,575,000.00 | 1,575,000.00 |
| | | | Aportaciones | | |
| | | | Donaciones de Capital | 1,575,000.00 | 1,575,000.00 |
| | | | Actualización de la Hacienda Pública/Patrimonio | | |
| | | | Hacienda Pública/Patrimonio Generado | 8,461,549,171.24 | 8,903,221,420.70 |
| | | | Resultados del Ejercicio (Ahorro/Desahorro) | 387,788,942.59 | 1,247,576,827.79 |
| | | | Resultados de Ejercicios Anteriores | 8,073,760,228.65 | 7,655,644,592.91 |
| | | | Revalúos | | |
| | | | Reservas | | |
| | | | Rectificaciones de Resultados de Ejercicios Anteriores | | |
| | | | Exceso o Insuficiencia en la Actualización de la Hacienda Pública/Patrimonio | | |
| | | | Resultado por Posición Monetaria | | |
| | | | Resultado por Tenencia de Activos no Monetarios | | |
| Total de Activos No Circulantes | 17,292,356,688.46 | 14,947,789,310.13 | Total Hacienda Pública/Patrimonio | 8,463,124,171.24 | 8,904,796,420.70 |
| Total del Activo | 18,980,766,632.84 | 16,552,613,157.00 | Total del Pasivo y Hacienda Pública/Patrimonio | 18,980,766,632.84 | 16,552,613,157.00 |

| | 2019 | 2018 |
|--|-------------------------|-------------------------|
| INGRESOS Y OTROS BENEFICIOS | | |
| <i>Ingresos de la Gestión</i> | | |
| Impuestos | | |
| Cuotas y Aportaciones de Seguridad Social | | |
| Contribuciones de Mejoras | | |
| Derechos | | |
| Productos | | |
| Aprovechamientos | | |
| Ingresos por Venta de Bienes y Prestación de Servicios | | |
| <i>Participaciones, Aportaciones, Convenios, Incentivos Derivados de la Colaboración Fiscal, Fondo Distintos de Aportaciones, Transferencias, Asignaciones, Subsidios y Subvenciones, y Pensiones y Jubilaciones</i> | 9,343,042,489.37 | 7,851,036,412.33 |
| Participaciones, Aportaciones, Convenios, Incentivos Derivados de la Colaboración Fiscal y Fondos Distintos de Aportaciones | | |
| Transferencias, Asignaciones, Subsidios y Subvenciones, y Pensiones y Jubilaciones | 9,343,042,489.37 | 7,851,036,412.33 |
| <i>Otros Ingresos y Beneficios</i> | | |
| Ingresos Financieros | | |
| Incremento por Variación de Inventarios | | |
| Disminución del Exceso de Estimaciones por Pérdida o Deterioro U | | |
| Obsolescencia | | |
| Disminución del Exceso de Provisiones | | |
| Otros Ingresos y Beneficios Varios | 1.52 | |
| Total de Ingresos y Otros Beneficios | 9,343,042,490.89 | 7,851,036,412.33 |
| GASTOS Y OTRAS PÉRDIDAS | | |
| <i>Gastos de Funcionamiento</i> | | |
| Servicios Personales | 7,184,158,011.49 | 5,166,730,122.70 |
| Materiales y Suministros | 601,303,216.26 | 810,159,415.24 |
| Servicios Generales | 1,154,314,001.17 | 584,858,175.99 |
| <i>Transferencias, Asignaciones, Subsidios y Otras Ayudas</i> | | |
| Transferencias Internas y Asignaciones al Sector Público | | |
| Transferencias al Resto del Sector Público | | |
| Subsidios y Subvenciones | 210,000.00 | |
| Ayudas Sociales | 11,069,109.25 | 21,260,000.00 |
| Pensiones y Jubilaciones | | |
| Transferencias a Fideicomisos, Mandatos y Contratos Análogos | | |
| Transferencias a la Seguridad Social | | |
| Donativo | | |
| Transferencias al Exterior | | |
| <i>Participaciones y Aportaciones</i> | | |
| Participaciones | | |
| Aportaciones | | |
| Convenios | | |
| <i>Intereses, Comisiones y Otros Gastos de la Deuda Pública</i> | | |
| Intereses de la Deuda Pública | | |
| Comisiones de la Deuda Pública | | |
| Gastos de la Deuda Pública | | |
| Costo por Coberturas | | |
| Apoyos Financieros | | |
| <i>Otros Gastos y Pérdidas Extraordinarias</i> | | |
| Estimaciones, Depreciaciones, Deterioros, Obsolescencias, y Amortizaciones | | |
| Provisiones | | |
| Disminución de Inventarios | | |
| Aumento por Insuficiencia de Estimaciones por Pérdida o Deterioro y Obsolescencia | | |
| Aumento por Insuficiencia de Provisiones | | |
| Otros Gastos | 4,199,210.13 | 20,451,870.61 |
| <i>Inversión Pública</i> | | |
| Inversión Pública no Capitalizable | | |
| Total de Gastos y Otras Pérdidas | 8,955,253,548.30 | 6,603,459,584.54 |
| Resultados del Ejercicio (Ahorro/Desahorro) | 387,788,942.59 | 1,247,576,827.79 |

INSTITUTO DE SALUD
SISTEMA CONTABLE 2019
ESTADO DE VARIACIÓN EN LA HACIENDA PÚBLICA
DEL 01 DE ENERO AL 31 DE DICIEMBRE DE 2019

Página 1 de 1

Fecha:

17/02/2020

| Concepto | Hacienda Pública / Patrimonio Contribuido | Hacienda Pública / Patrimonio Generado de Ejercicios Anteriores | Hacienda Pública / Patrimonio Generado del Ejercicio | Exceso o Insuficiencia en la Actualización de la Hacienda Pública/Patrimonio | Total |
|--|---|---|--|--|-------------------------|
| Hacienda Pública / Patrimonio Contribuido Neto de 2018 | 1,575,000.00 | | | | 1,575,000.00 |
| Aportaciones | | | | | |
| Donaciones de Capital | 1,575,000.00 | | | | 1,575,000.00 |
| Actualización de la Hacienda Pública/Patrimonio | | | | | |
| Hacienda Pública / Patrimonio Generado Neto de 2018 | | 7,655,644,592.91 | 1,247,576,827.79 | | 8,903,221,420.70 |
| Resultados del Ejercicio (Ahorro/Desahorro) | | | 1,247,576,827.79 | | 1,247,576,827.79 |
| Resultados del Ejercicios Anteriores | | 7,655,644,592.91 | | | 7,655,644,592.91 |
| Revalúos | | | | | |
| Reservas | | | | | |
| Rectificaciones de Resultados de Ejercicios Anteriores | | | | | |
| Exceso o Insuficiencia en la Actualización de la Hacienda Pública / Patrimonio Neto de 2018 | | | | | |
| Resultado por Posición Monetaria | | | | | |
| Resultado por Tenencia de Activos no Monetarios | | | | | |
| Hacienda Pública / Patrimonio Neto Final de 2018 | 1,575,000.00 | 7,655,644,592.91 | 1,247,576,827.79 | | 8,904,796,420.70 |
| Cambios en la Hacienda Pública / Patrimonio Contribuido Neto de 2019 | | | | | |
| Aportaciones | | | | | |
| Donaciones de Capital | | | | | |
| Actualización de la Hacienda Pública/Patrimonio | | | | | |
| Variaciones de la Hacienda Pública / Patrimonio Generado Neto de 2019 | | 418,115,635.74 | (859,787,885.20) | | (441,672,249.46) |
| Resultados del Ejercicio (Ahorro/Desahorro) | | | 387,788,942.59 | | 387,788,942.59 |
| Resultados de Ejercicios Anteriores | | 418,115,635.74 | (1,247,576,827.79) | | (829,461,192.05) |
| Revalúos | | | | | |
| Reservas | | | | | |
| Rectificaciones de Resultados de Ejercicios Anteriores | | | | | |
| Cambios en el Exceso o Insuficiencia en la Actualización de la Hacienda Pública / Patrimonio Neto de 2019 | | | | | |
| Resultado por Posición Monetaria | | | | | |
| Resultado por Tenencia de Activos no Monetarios | | | | | |
| Hacienda Pública / Patrimonio Neto Final de 2019 | 1,575,000.00 | 8,073,760,228.65 | 387,788,942.59 | | 8,463,124,171.24 |

SISTEMA CONTABLE 2019
ESTADO DE CAMBIOS EN LA SITUACIÓN FINANCIERA
DEL 1o. DE ENERO AL 31 DE DICIEMBRE DE 2019

| | Origen | Aplicación |
|---|------------------|------------------|
| ACTIVO | | |
| Activo Circulante | | |
| Efectivo y Equivalentes | | 90,661,333.73 |
| Derechos a Recibir Efectivo o Equivalentes | 7,075,236.22 | |
| Derechos a Recibir Bienes o Servicios | | |
| Inventarios | | |
| Almacenes | | |
| Estimación por Pérdida o Deterioro de Activos Circulantes | | |
| Otros Activos Circulantes | | |
| Activo No Circulante | | |
| Inversiones Financieras a Largo Plazo | | |
| Derechos a Recibir Efectivo o Equivalentes a Largo Plazo | | |
| Bienes Inmuebles, Infraestructura y Construcciones en Proceso | | 231,509,543.01 |
| Bienes Muebles | | 96,181,459.53 |
| Activos Intangibles | | |
| Depreciación, Deterioro y Amortización Acumulada de Bienes | | |
| Activos Diferidos | | 2,016,898,929.79 |
| Estimación por Pérdida o Deterioro de Activos no Circulantes | | |
| Otros Activos no Circulantes | 22,554.00 | |
| PASIVO | | |
| Pasivo Circulante | | |
| Cuentas por Pagar a Corto Plazo | 732,007,672.40 | |
| Documentos por Pagar a Corto Plazo | | |
| Porción a Corto Plazo de la Deuda Pública a Largo Plazo | | |
| Títulos y Valores a Corto Plazo | | |
| Pasivos Diferidos a Corto Plazo | | |
| Fondos y Bienes de Terceros en Garantía y/o Administración a Corto Plazo | 139,508,163.39 | |
| Provisiones a Corto Plazo | | |
| Otros Pasivos a Corto Plazo | | |
| Pasivo No Circulante | | |
| Cuentas a Pagar a Largo Plazo | 66,737,237.02 | |
| Documentos por Pagar a Largo Plazo | | |
| Deuda Pública a Largo Plazo | | |
| Pasivos Diferidos a Largo Plazo | 1,584,117,396.64 | |
| Fondos y Bienes de Terceros en Garantía y/o Administración a Largo Plazo | 347,455,255.85 | |
| Provisiones a Largo Plazo | | |
| HACIENDA PÚBLICA/PATRIMONIO | | |
| Hacienda Pública/Patrimonio Contribuido | | |
| Aportaciones | | |
| Donaciones de Capital | | |
| Actualización de la Hacienda Pública/Patrimonio | | |
| Hacienda Pública/Patrimonio Generado | | |
| Resultados del Ejercicio (Ahorro/Desahorro) | | 859,787,885.20 |
| Resultados de Ejercicios Anteriores | 418,115,635.74 | |
| Revalúos | | |
| Reservas | | |
| Rectificaciones de Resultados de Ejercicios Anteriores | | |
| Exceso o Insuficiencia en la Actualización de la Hacienda Pública/Patrimonio | | |
| Resultado por Posición Monetaria | | |
| Resultado por Tenencia de Activos no Monetarios | | |

SISTEMA CONTABLE 2019
ESTADO DE FLUJOS DE EFECTIVO
DEL 01 DE ENERO AL 31 DE DICIEMBRE DE 2019

Página 1 de 1

Fecha: 17/02/2020

| CONCEPTO | 2019 | 2018 |
|---|---------------------------|---------------------------|
| Flujos de Efectivo de las Actividades de Operación | | |
| Origen | 9,343,042,490.89 | 7,851,036,412.33 |
| Impuestos | | |
| Cuotas y Aportaciones de Seguridad Social | | |
| Contribuciones de Mejoras | | |
| Derechos | | |
| Productos | | |
| Aprovechamientos | | |
| Ingresos por Venta de Bienes y Prestación de Servicios | | |
| Participaciones, Aportaciones, Convenios, Incentivos Derivados de la Colaboración Fiscal y Fondos Distintos de Aportaciones | | |
| Transferencias, Asignaciones, Subsidios y Subvenciones, y Pensiones y Jubilaciones | 9,343,042,489.37 | 7,851,036,412.33 |
| Otros Orígenes de Operación | 1.52 | |
| Aplicación | 8,955,253,548.30 | 6,603,459,584.54 |
| Servicios Personales | 7,184,158,011.49 | 5,166,730,122.70 |
| Materiales y Suministros | 601,303,216.26 | 810,159,415.24 |
| Servicios Generales | 1,154,314,001.17 | 584,858,175.99 |
| Transferencias Internas y Asignaciones al Sector Público | | |
| Trasferencias al Resto del Sector Público | | |
| Subsidios y Subvenciones | 210,000.00 | |
| Ayudas Sociales | 11,069,109.25 | 21,260,000.00 |
| Pensiones y Jubilaciones | | |
| Transferencias a Fideicomisos, Mandatos y Contratos Análogos | | |
| Transferencias a la Seguridad Social | | |
| Donativos | | |
| Transferencias al Exterior | | |
| Participaciones | | |
| Aportaciones | | |
| Convenios | | |
| Otras Aplicaciones de Operación | 4,199,210.13 | 20,451,870.61 |
| Flujos Netos de Efectivo de las Actividades de Operación | 387,788,942.59 | 1,247,576,827.79 |
| Flujos de Efectivo de las Actividades de Inversión | | |
| Origen | 436,430,531.84 | 17,426,612.04 |
| Bienes Inmuebles, Infraestructura y Construcciones en Proceso | | |
| Bienes Muebles | | 15,419,295.04 |
| Otros Orígenes de Inversión | 436,430,531.84 | 2,007,317.00 |
| Aplicación | 3,603,383,866.00 | 4,057,327,932.09 |
| Bienes Inmuebles, Infraestructura y Construcciones en Proceso | 231,509,543.01 | 11,675,655.58 |
| Bienes Muebles | 96,181,459.53 | 792,347,970.90 |
| Otras Aplicaciones de Inversión | 3,275,692,863.46 | 3,253,304,305.61 |
| Flujos Netos de Efectivo de las Actividades de Inversión | (3,166,953,334.16) | (4,039,901,320.05) |
| Flujos de Efectivo de las Actividades de Financiamiento | | |
| Origen | 3,435,837,775.43 | 3,063,146,497.62 |
| Endeudamiento Neto | | |
| Interno | | |
| Externo | | |
| Otros Orígenes de Financiamiento | 3,435,837,775.43 | 3,063,146,497.62 |
| Aplicación | 566,012,050.13 | 384,041,438.65 |
| Servicios de la Deuda | | |
| Interno | | |
| Externo | | |
| Otras Aplicaciones de Financiamiento | 566,012,050.13 | 384,041,438.65 |
| Flujos Netos de Efectivo por Actividades de Financiamiento | 2,869,825,725.30 | 2,679,105,058.97 |
| Incremento/Disminución Neta en el Efectivo y Equivalentes al Efectivo | 90,661,333.73 | (113,219,433.29) |
| Efectivo y Equivalentes al Efectivo al Inicio del Ejercicio | 1,569,721,588.56 | 1,682,941,021.85 |
| Efectivo y Equivalentes al Efectivo al Final del Ejercicio | 1,660,382,922.29 | 1,569,721,588.56 |

INSTITUTO DE SALUD
SISTEMA CONTABLE 2019
ESTADO ANALITICO DEL ACTIVO
DEL 01 DE ENERO AL 31 DE DICIEMBRE DEL 2019

Fecha:

Página 1 de 1

17/02/2020

| CONCEPTO | Saldo Inicial (SI) | Cargos del Período | Abonos del Período | Saldo Final (SF) | Variación del Período (SF - SI) |
|---|--------------------------|--------------------------|--------------------------|--------------------------|---------------------------------|
| ACTIVO | 16,552,613,157.00 | 68,914,465,660.56 | 66,486,312,184.72 | 18,980,766,632.84 | 2,428,153,475.84 |
| ACTIVO CIRCULANTE | 1,604,823,846.87 | 63,017,899,567.14 | 62,934,313,469.63 | 1,688,409,944.38 | 83,586,097.51 |
| Efectivo y Equivalentes | 1,569,721,588.56 | 62,745,241,270.78 | 62,654,579,937.05 | 1,660,382,922.29 | 90,661,333.73 |
| Derechos a Recibir Efectivo o Equivalentes | 35,102,258.31 | 272,658,296.36 | 279,733,532.58 | 28,027,022.09 | (7,075,236.22) |
| Derechos a Recibir Bienes o Servicios | | | | | |
| Inventarios | | | | | |
| Almacenes | | | | | |
| Estimación por Pérdida o Deterioro de Activos Circulantes | | | | | |
| Otros Activos Circulantes | | | | | |
| ACTIVO NO CIRCULANTE | 14,947,789,310.13 | 5,896,566,093.42 | 3,551,998,715.09 | 17,292,356,688.46 | 2,344,567,378.33 |
| Inversiones Financieras a Largo Plazo | | | | | |
| Derechos a Recibir Efectivo o Equivalentes a Largo Plazo | 1,057,232.75 | | | 1,057,232.75 | |
| Bienes Inmuebles, Infraestructura y Construcciones en Proceso | 1,639,566,693.75 | 233,505,300.85 | 1,995,757.84 | 1,871,076,236.76 | 231,509,543.01 |
| Bienes Muebles | 3,674,087,821.47 | 100,380,665.16 | 4,199,205.63 | 3,770,269,281.00 | 96,181,459.53 |
| Activos Intangibles | 14,590,660.23 | | | 14,590,660.23 | |
| Depreciación, Deterioro y Amortización Acumulada de Bienes | | | | | |
| Activos Diferidos | 9,616,981,670.25 | 5,562,680,127.41 | 3,545,781,197.62 | 11,633,880,600.04 | 2,016,898,929.79 |
| Estimación por Pérdida o Deterioro de Activos no Circulantes | | | | | |
| Otros Activos no Circulantes | 1,505,231.68 | | 22,554.00 | 1,482,677.68 | (22,554.00) |

INSTITUTO DE SALUD
SISTEMA CONTABLE 2019
ESTADO ANALÍTICO DE LA DEUDA Y OTROS PASIVOS
DEL 1o. DE ENERO AL 31 DE DICIEMBRE DE 2019

Página 1 de 1

Fecha:

17/02/2020

| DENOMINACIÓN DE LAS DEUDAS | MONEDA DE CONTRATACIÓN | INSTITUCIÓN O PAIS ACREEDOR | SALDO INICIAL DEL PERÍODO | SALDO FINAL DEL PERÍODO |
|--|------------------------|-----------------------------|---------------------------|--------------------------|
| DEUDA PÚBLICA | | | | |
| Corto Plazo | | | | |
| Deuda Interna | | | | |
| Instituciones de Crédito | | | | |
| BANCOMER, S.A. | Moneda Nacional | México | | |
| BANOBRAS, S.N.C. | Moneda Nacional | México | | |
| BANORTE, S.A. | Moneda Nacional | México | | |
| INTERACCIONES, S.A. | Moneda Nacional | México | | |
| SANTANDER, S.A. | Moneda Nacional | México | | |
| SCOTIABANK INVERLAT, S.A. | Moneda Nacional | México | | |
| Títulos y Valores | | | | |
| Arrendamientos Financieros | | | | |
| Deuda Externa | | | | |
| Organismos Financieros Internacionales | | | | |
| Deuda Bilateral | | | | |
| Títulos y Valores | | | | |
| Arrendamientos Financieros | | | | |
| Subtotal Corto Plazo | | | | |
| Largo Plazo | | | | |
| Deuda Interna | | | | |
| Instituciones de Crédito | | | | |
| BANCOMER, S.A. | Moneda Nacional | México | | |
| BANOBRAS, S.N.C. | Moneda Nacional | México | | |
| BANORTE, S.A. | Moneda Nacional | México | | |
| SANTANDER, S.A. | Moneda Nacional | México | | |
| Títulos y Valores | | | | |
| Arrendamientos Financieros | | | | |
| Deuda Externa | | | | |
| Organismos Financieros Internacionales | | | | |
| Deuda Bilateral | | | | |
| Títulos y Valores | | | | |
| Arrendamientos Financieros | | | | |
| Subtotal Largo Plazo | | | | |
| Otros Pasivos | Moneda Nacional | México | 7,647,816,736.30 | 10,517,642,461.60 |
| Total Deuda y Otros Pasivos | | | 7,647,816,736.30 | 10,517,642,461.60 |

De conformidad a las Principales Reglas de Registro y Valoración del Patrimonio (Elementos Generales), emitidas por el Consejo Nacional de Armonización Contable, publicadas en el capítulo reformado en el Diario Oficial de la Federación el 06 de octubre del 2014, los Pasivos Contingentes consideran:

- a) Obligaciones surgidas a raíz de sucesos pasados, cuya existencia ha de ser confirmada sólo por la concurrencia, de uno o más eventos inciertos en el futuro que no están enteramente bajo el control del organismo público.
- b) Una obligación presente a raíz de sucesos pasados, que no se ha reconocido contablemente porque no es viable que el ente público tenga que satisfacerla, o debido a que el importe de la obligación no puede ser cuantificado con la suficiente confiabilidad.

Al respecto, se informa que éste Organismo Público a esta fecha NO cuenta con Pasivos Contingentes significativos pendientes de pago, ya que estos se reconocen y se liquidan en el transcurso del ejercicio, en la vigencia del presupuesto.

NOTAS DE DESGLOSE

NOTAS AL ESTADO DE SITUACIÓN FINANCIERA

El Estado de Situación Financiera muestra la posición financiera de Instituto de Salud, valuados y elaborados de acuerdo con los Postulados Básicos de Contabilidad Gubernamental, Normas y Metodología para la Emisión de Información Financiera y Estructura de los Estados Financieros del Ente Público y Característica de sus Notas, emitidos por el Consejo Nacional de Armonización Contable (CONAC), el cual refleja los bienes y derechos que se clasifican en rubros de acuerdo a su disponibilidad de liquidez al igual que sus obligaciones o compromisos, agrupándolas con relación a su exigibilidad.

ACTIVO

El activo se compone de los fondos, valores, derechos y bienes cuantificados en términos monetarios, los cuales dispone Instituto de Salud, para la operatividad y la prestación de servicios públicos, éste se integra como sigue:

Circulante

Efectivo y Equivalentes

El rubro de efectivo y equivalentes al 31 de Diciembre de 2019, asciende a \$ 1,660,382,922.29, el cual representa el 98.3 por ciento del total de activo circulante, se integra por la disponibilidad financiera para cubrir los compromisos de pagos a los diferentes proveedores, así como, pagos de impuestos y otras contribuciones.

| CONCEPTO | 2019 | 2018 |
|---|---------------------------|----------------------------|
| Bancos/Dependencias y Otros | \$698,351,805.31 | \$1,404,920,561.13 |
| Fondos con Afectación Específica | 962,031,116.98 | 164,801,027.43 |
| Suma | \$1,660,382,922.29 | \$ 1,569,721,588.56 |

| CONCEPTO | 2019 | 2018 |
|--|--------------------------|--------------------------|
| 1A01 Ingresos Estatales | \$ 24,875,616.01 | \$ 25,567,501.25 |
| 5811 Fondo General de Participaciones | 871,492,369.80 | 92,923,748.25 |
| 5814 Fondo de Fiscalización y Recaudación | 36,523,156.90 | 17,169,803.66 |
| 5822 Fondo de Aportaciones para los Servicios de Salud (FASSA) | 1,539,936.82 | 1,539,936.82 |
| 5832 Convenios de Reasignación | 676,130.43 | 676,130.43 |
| Impuesto a la Venta Final de Gasolina y Diesel | 324,479.51 | 324,479.51 |
| Impuestos Sobre Automóviles Nuevos | 9,473,006.44 | 9,473,006.44 |
| 5833 Otros Convenios | 5,281,348.12 | 5,281,348.12 |
| 5932 Otros Subsidios | 11,845,072.95 | 11,845,072.95 |
| Suma | \$ 962,031,116.98 | \$ 164,801,027.43 |

Derechos a Recibir Efectivo o Equivalentes

Al 31 de Diciembre de 2019 este rubro del activo asciende a \$ 28,027,022.09, el cual representa el 1.7 por ciento del total del activo circulante, se debe a que el Instituto de Salud solicito cheque de caja para resguardo bancario, correspondiente a cuentas de los ejercicio 2019, que posteriormente serán depositados en una cuenta del mismo.

| CONCEPTO | VENCIMIENTO (DÍAS) | 2019 | 2018 |
|---|--------------------|-------------------------|-------------------------|
| Inversiones Financieras de Corto Plazo | ≤ 365 | \$ 11,217,105.88 | \$ 0.00 |
| Cuentas por Cobrar a Corto Plazo | ≤ 365 | 16,809,916.21 | 35,102,258.31 |
| | Suma | \$ 28,027,022.09 | \$ 35,102,258.31 |

No Circulante

Derechos a Recibir Efectivo o Equivalentes a Largo Plazo

Al 31 de diciembre de 2019 este rubro del activo asciende a \$1,057,232.75 se compone de fondos comprometidos correspondiente a Procedes 2005, Atención Médica 2005 y Cancerología 2007, los cuales no fueron ministrados financieramente al Instituto de Salud.

| CONCEPTO | VENCIMIENTO (DÍAS) | 2019 | 2018 |
|---|--------------------|------------------------|------------------------|
| Otros derechos a Recibir Efectivo o Equivalentes a Largo Plazo | | | |
| Atención Medica 2do Nivel | ≤ 365 | \$ 110,148.09 | \$ 110,148.09 |
| Centro Estatal de Cancerología | ≤ 365 | 827.46 | 827.46 |
| Procedes | ≤ 365 | 946,257.20 | 946,257.20 |
| | Suma | \$ 1,057,232.75 | \$ 1,057,232.75 |

Bienes Inmuebles, Infraestructura y Construcciones en Proceso

Este rubro del activo refleja la cifra de \$ 1,871,076,236.76 y se integra por edificios no habitacionales, Construcciones en Proceso en Bienes de Dominio Público, Construcciones en Proceso en Bienes Propios, propiedad del Instituto de Salud; de los cuales fueron construidos con recurso federal y se encuentran ubicados en cada uno de los municipios del Estado de Chiapas. Cabe aclarar que se realizó el proceso de conciliación contable con los bienes inmuebles físicos para dar cumplimiento a lo establecido en la Ley General de Contabilidad Gubernamental.

Al 31 de diciembre de 2019 este rubro representa el 10.8 por ciento del total del activo no circulante.

| CONCEPTO | VENCIMIENTO (DÍAS) | 2019 | 2018 |
|---|--------------------|----------------------------|----------------------------|
| Edificios no Habitacionales | ≤ 365 | \$ 651,270,564.65 | \$ 651,270,564.65 |
| Construcciones en Proceso en Bienes de Dominio Propios | ≤ 365 | 101,421,038.36 | 101,421,038.36 |
| Construcciones en Proceso en Bienes de Propios | ≤ 365 | 1,118,384,633.75 | 886,875,090.74 |
| | Suma | \$ 1,871,076,236.76 | \$ 1,639,566,693.75 |

Bienes Muebles

Este rubro representa los bienes muebles que son propiedad del Instituto de Salud, como son: Mobiliario y Equipo de Administración, Mobiliario y Equipo Educativo y Recreativo, Equipo e Instrumental Médico y de Laboratorio, Vehículos y Equipo de Transporte y Maquinaria, Otros Equipos y Herramientas, que aún se encuentran en buenas condiciones y que son básicos para la operatividad del mismo; los cuales fueron adquiridos con recursos presupuestales, así como, algunos fueron obtenidos mediante transferencias de otros organismos.

Al 31 de diciembre de 2019, este rubro asciende a \$ 3,770,269,281.00, que representa el 21.8 por ciento del activo no circulante.

| CONCEPTO | 2019 | 2018 |
|--|----------------------------|----------------------------|
| Mobiliario y Equipo de Administración | \$ 165,269,013.60 | \$ 163,558,770.06 |
| Mobiliario y Equipo Educativo y Recreativo | 11,801,212.82 | 11,682,842.58 |
| Equipo e Instrumental Médico y de Laboratorio | 3,229,983,590.06 | 3,136,060,192.35 |
| Vehículos y Equipo de Transporte | 306,515,686.86 | 306,170,186.86 |
| Maquinaria, Otros Equipos y Herramientas | 56,699,777.66 | 56,615,829.62 |
| Suma | \$ 3,770,269,281.00 | \$ 3,674,087,821.47 |

Activos Intangibles

Este rubro representa los activos intangibles que son propiedad del Instituto de Salud como son: software y licencias, paquetes de office y licencias de antivirus, los cuales fueron adquiridos con recursos federales.

Al 31 de diciembre de 2019, este rubro asciende a \$14,590,660.23 y representa el 0.1 por ciento del activo no circulante.

| CONCEPTO | 2019 | 2018 |
|-----------------|-------------------------|-------------------------|
| Software | \$ 14,590,660.23 | \$ 14,590,660.23 |
| Suma | \$ 14,590,660.23 | \$ 14,590,660.23 |

Activos Diferidos

Al 31 de diciembre de 2019, este rubro refleja un monto de \$ 11,633,880,600.04 el cual representa el 67.3 por ciento del total del activo no circulante, se encuentra integrado por todas aquellas operaciones que están en proceso de regularización presupuestal y contable del periodo que se informa, así como, de ejercicios anteriores; actualmente se están llevando a cabo las gestiones necesarias ante la Secretaría de Hacienda para su regularización.

| CONCEPTO | 2019 | 2018 |
|--|-----------------------------|----------------------------|
| Estudios, Formulación y Evaluación de Proyectos | \$1,367,506.50 | \$1,367,506.50 |
| Otros Activos Diferidos | 11,632,513,093.54 | 9,615,614,163.75 |
| Suma | \$ 11,633,880,600.04 | \$ 9,616,981,670.25 |

| CONCEPTO | 2019 | 2018 |
|--|-----------------------|-----------------------|
| Estudios, Formulación y Evaluación de Proyectos | | |
| Costo de Estudios de Pre inversión | \$1,367,506.50 | \$1,367,506.50 |
| Suma | \$1,367,506.50 | \$1,367,506.50 |

| CONCEPTO | 2019 | 2018 |
|---|-----------------------------|----------------------------|
| Otros Activos Diferidos | | |
| 1A01 Ingresos Estatales | \$ 164,251,802.61 | \$ 103,987,746.59 |
| 5817 Impuesto a la Venta Final de Gasolina y Diesel | 851,000.00 | 0.00 |
| 5821 Fondo de Aportaciones para la Nómina Educativa y Gasto Operativo (FONE) | 119,630.89 | 119,630.89 |
| 5822 Fondo de Aportaciones para los Servicios de Salud (FASSA) | 9,990,313,158.44 | 8,073,066,983.85 |
| 5823 Fondo de Aportaciones para la Infraestructura Social (FAIS) | 52,464.67 | 52,464.67 |
| 5828 Fondo de Aportaciones para el Fortalecimiento de las Entidades Federativas (FAFEF) | 2,848,214.12 | 2,848,214.12 |
| 5831 Convenios de Descentralización | 1,222,776.40 | 1,222,776.40 |
| 5832 Convenios de Reasignación | 653,876.42 | 653,876.42 |
| 5833 Otros Convenios | 168,180,207.19 | 149,733,290.17 |
| 5931 Programas Sujetos a Reglas de Operación | 209,621,169.40 | 205,843,258.51 |
| 5932 Otros subsidios | 1,033,531,167.49 | 1,017,260,980.58 |
| 5933 Fondo Regional | 3,873,824.92 | 3,873,824.92 |
| 7Y11 Ingresos No Gubernamentales | 56,993,800.99 | 56,951,116.63 |
| Total | \$ 11,632,513,093.54 | \$ 9,615,614,163.75 |

Otros Activos no Circulantes

Al 31 de diciembre de 2019, este rubro asciende a \$ 1,482,677.68 y representa el monto de los bienes propiedad del Instituto de Salud, otorgando una unidad móvil tipo Ambulancia, marca Peugeot con fecha 29 de diciembre de 2010 a la Coordinación Administrativa de la Oficina de Gobernatura del Estado así como de equipo de administración de oficina otorgado al Instituto de Protección Social y Beneficencia Pública del Estado de Chiapas

| CONCEPTO | 2019 | 2018 |
|---------------------------|------------------------|------------------------|
| Bienes en Comodato | \$ 1,482,677.68 | \$ 1,505,231.68 |
| Suma | \$ 1,482,677.68 | \$ 1,505,231.68 |

PASIVO

Es el conjunto de cuentas que permite el registro de las obligaciones contraídas por el Instituto de Salud, para el desarrollo de sus funciones y la prestación de los servicios públicos. Al 31 de diciembre de 2019, los estados financieros reflejan principalmente pasivo circulante o corto plazo, es decir, aquellas obligaciones en que la exigibilidad de pago es menor a un año, así también, pasivo no circulante o a largo plazo que representa las obligaciones con vencimiento posterior a un año.

Circulante

Cuentas por Pagar a Corto Plazo

Al 31 de diciembre de 2019, este rubro asciende a \$ 3,483,601,107.31 el cual representa el 88.4 por ciento del total del pasivo circulante, se integra principalmente por las prestaciones salariales devengado no pagado del periodo que se informa, y de ejercicios anteriores, así como, por las aportaciones patronales al ISSSTE, FOVISSSTE, 2 por ciento del Impuesto Sobre Nóminas, pago de Uniformes y regularizaciones de ADEFAS. Así mismo, por los compromisos contraídos por la adquisición de bienes de consumo e inventariables, y por la contratación de servicios con proveedores, necesarios para el funcionamiento del organismo, las cuales se encuentran pendiente de pago.

Además, se integra por las retenciones y contribuciones a favor de terceros como son: ISSSTE, 2 por ciento del Impuesto sobre Nóminas, 10 por ciento del I.S.R. por Arrendamiento y Honorarios, así como el 2 por ciento del Impuesto sobre Nóminas a prestadores de servicios, Penalizaciones por atraso de obras y otras retenciones a terceros, los cuales se encuentran pendientes de enterar.

También, se encuentran registrados los anticipos de ministraciones, mismas que se encuentran pendientes de regularizar, para ello se está llevando a cabo las gestiones correspondientes ante la Secretaría de Hacienda para dicha regularización, así como depósitos pendientes de regularizar y rendimientos de Cuentas Bancarias.

| CONCEPTO | VENCIMIENTO (DÍAS) | 2019 | 2018 |
|--|--------------------|----------------------------|----------------------------|
| Servicios Personales por Pagar a Corto Plazo | ≤ 365 | \$ 1,988,494,682.23 | \$ 1,080,867,272.91 |
| Proveedores por Pagar a Corto Plazo | ≤ 365 | 42,490,933.26 | 23,750,617.11 |
| Contratistas por Obras Públicas por Pagar a Corto Plazo | ≤ 365 | 702,523.60 | 43,501,242.80 |
| Transferencias Otorgadas por Pagar a Corto Plazo | ≤ 365 | 210,000.00 | 0.00 |
| Retenciones y Contribuciones por Pagar a Corto Plazo | ≤ 365 | 1,321,711,183.54 | 950,269,186.48 |
| Otras Cuentas por Pagar a Corto Plazo | ≤ 365 | 129,991,784.68 | 653,205,115.61 |
| Suma | | \$ 3,483,601,107.31 | \$ 2,751,593,434.91 |

Fondos y Bienes de Terceros en Garantía y/o Administración a Corto Plazo

Este rubro asciende a \$ 457,090,010.55 que representa el 11.6 por ciento del total del pasivo circulante y se integra de recursos ajenos, para las obligaciones y/o compromiso de pago de una prestación de servicios o bien adquirido, correspondiente a servicios básicos a unidades aplicativas, pago de sueldos y becas.

| CONCEPTO | NATURALEZA | 2019 | 2018 |
|---|-------------|--------------------------|--------------------------|
| Fondos en Administración a Corto Plazo | | | |
| Obligaciones con Recursos Ajenos | | | |
| Servicios Personales | Acreeedora | \$ (85,555,922.60) | \$ 299,529,571.38 |
| Proveedores | Acreeedora | 543,487,287.37 | (1,656,507.09) |
| Otras Cuentas | Acreeedora | (841,354.22) | 19,708,782.87 |
| | Suma | \$ 457,090,010.55 | \$ 317,581,847.16 |

No Circulante
Cuentas por Pagar a Largo Plazo

Al 31 de diciembre de 2019, este rubro asciende a \$ 2,962,190,663.94, el cual representa el 45.0 por ciento del total del pasivo no circulante, este rubro se debe a las obligaciones del Instituto de Salud por Proveedores y Contratistas por adquisiciones de bienes muebles, construcción y mantenimiento de bienes inmuebles de ejercicios anteriores.

| CONCEPTO | VENCIMIENTO (DÍAS) | 2019 | 2018 |
|--|--------------------|----------------------------|----------------------------|
| Proveedores por Pagar a Largo Plazo | > 365 | \$ 2,751,739,549.80 | \$ 2,728,345,218.01 |
| Contratistas por Obras Públicas por Pagar a Largo Plazo | > 365 | 210,451,114.14 | 167,108,208.91 |
| | Suma | \$ 2,962,190,663.94 | \$ 2,895,453,426.92 |

Pasivos Diferidos a Largo Plazo

Este rubro asciende a \$ 3,047,734,615.53 que representa el 46.3 por ciento del total del pasivo no circulante se debe a las Retenciones y Contribuciones por pagar a Largo Plazo, a Otras Cuentas por Pagar a Largo Plazo y de Otros Pasivos por pagar a Largo Plazo

| CONCEPTO | VENCIMIENTO (DÍAS) | 2019 | 2018 |
|--|--------------------|----------------------------|----------------------------|
| Pasivos Diferidos a Largo Plazo | | | |
| Otros Pasivos Diferidos a Largo Plazo | > 365 | \$3,047,734,615.53 | \$1,463,617,218.89 |
| | Suma | \$ 3,047,734,615.53 | \$ 1,463,617,218.89 |

Fondos y Bienes de Terceros en Garantía y/o Administración a Largo Plazo

Este rubro asciende a \$ 567,026,064.27 que representa el 8.6 por ciento del total del pasivo no circulante se debe a los recursos ajenos y su gasto corresponde principalmente a las obligaciones y/o compromiso de pagos de becas a residentes médicos y servicio social, así como la prestación de servicios o bien adquirido.

| CONCEPTO | NATURALEZA | 2019 | 2018 |
|---|-------------|--------------------------|--------------------------|
| Fondos en Administración a Largo Plazo | | | |
| Obligaciones con Recursos Ajenos | | | |
| Acreeedores | Acreeedora | \$ 567,026,064.27 | \$ 219,570,808.42 |
| | Suma | \$ 567,026,064.27 | \$ 219,570,808.42 |

NOTAS AL ESTADO DE ACTIVIDADES

El Estado de Actividades refleja el resultado entre el saldo total de los ingresos captados y el saldo total de los gastos incurridos por Instituto de Salud, cuya diferencia positiva o negativa determina el ahorro o desahorro del 1 de enero al 31 de diciembre de 2019, sin considerar la inversión física en Bienes Muebles e Inmuebles, Infraestructura y Construcciones en Proceso. De esta forma el resultado durante este periodo refleja un ahorro por \$ 387,788,942.59

Ingresos y Otros Beneficios

Participaciones, Aportaciones, Convenios, Incentivos Derivados de la Colaboración Fiscal, Fondos Distintos de Aportaciones, Transferencias, Asignaciones, Subsidios y Subvenciones, y Pensiones y Jubilaciones.

Al 31 de diciembre de 2019, este rubro está integrado por recursos presupuestales radicados a través de transferencias que la Secretaría de Hacienda realiza con base al presupuesto autorizado, para llevar a cabo las actividades de Instituto de Salud.

| CONCEPTO | NATURALEZA | 2019 | 2018 |
|---|-------------|----------------------------|----------------------------|
| Participaciones, Aportaciones, Convenios, Incentivos Derivados de la Colaboración Fiscal, Fondos Distintos de Aportaciones, Transferencias, Asignaciones, Subsidios y Subvenciones, y Pensiones y Jubilaciones | | | |
| Transferencias, Asignaciones, Subsidios y Subvenciones, y Pensiones y Jubilaciones | Acreedora | \$ 9,343,042,489.37 | \$ 7,851,036,412.33 |
| Otros Gastos y Beneficios Varios | Acreedora | 1.52 | 0.00 |
| | Suma | \$ 9,343,042,490.89 | \$ 7,851,036,412.33 |

Gastos y Otras Pérdidas

Los gastos y otras pérdidas lo integran todas las erogaciones realizadas en la operatividad, principalmente en los capítulos 1000 Servicios Personales, 2000 Materiales y Suministros, 3000 Servicios Generales y 4000 Transferencias, Asignaciones, Subsidios y Otras Ayudas.

| CONCEPTO | 2019 | 2018 |
|---|---------------------------|----------------------------|
| Gastos y Otras Pérdidas | | |
| Gastos de Funcionamiento | | |
| Servicios Personales | \$ 7,184,158,011.49 | \$ 5,166,730,122.70 |
| Materiales y Suministros | 601,303,216.26 | 810,159,415.24 |
| Servicios Generales | 1,154,314,001.17 | 584,858,175.99 |
| Transferencias, Asignaciones, Subsidios y Otras Ayudas | | |
| Subsidios y Subvenciones | 210,000.00 | 0.00 |
| Ayudas Sociales | 11,069,109.25 | 21,260,000.00 |
| Otros Gastos y Pérdidas Extraordinarias | | |
| Otros Gastos | 4,199,210.13 | 20,451,870.61 |
| Total de Gastos y Otras Pérdidas | \$8,955,253,548.30 | \$ 6,603,459,584.54 |

Del total de los Gastos y Otras Pérdidas, el cual se integra de la siguiente manera: el importe de \$ 7,184,158,011.49 correspondiente a pagos de sueldos y salarios del personal que labora en el Instituto de Salud, el importe de \$601,303,216.26 en la compra de materias y suministros, así como, el importe de \$ 1,154,314,001.17 del capítulo 3000 Servicios Generales, por concepto de servicios recibidos durante la operatividad, el saldo de \$210,000.00 se debe a la ayuda a asociaciones civiles, el importe de \$ 11,069,109.25 corresponde al pago de becarios, correspondiente al 31 de diciembre de 2019.

Así mismo, derivado del análisis comparativo de los Gastos y Otras pérdidas al periodo que se informa, se explican las cuentas que representan una variación significativa en relación al ejercicio anterior, integrado por: servicios personales con un incremento por \$2,017,427,888.79, en servicios generales con un aumento por \$ 569,455,825.18, a así como subsidios y Subvenciones por \$210,000.00 se deben a la regularización presupuestal y contable.

NOTAS AL ESTADO DE VARIACIÓN EN LA HACIENDA PÚBLICA

La Hacienda Pública representa el importe de los bienes y derechos que son propiedad de Instituto de Salud, dicho importe es modificado principalmente por el resultado positivo obtenido al 31 de diciembre de 2019, el cual asciende a \$ 387,788,942.59

El Estado de Variación en la Hacienda Pública muestra las modificaciones o cambios realizados en la Hacienda Pública, dichas variaciones representan las adquisiciones de bienes muebles e inmuebles consideradas como inversión, así como, la disponibilidad para la continuidad de obras en proceso, de la misma manera, es afectado por el resultado derivado del registro de operaciones de ejercicios anteriores por reintegros, depuración contable, devoluciones, transferencias de saldos de programas y de fideicomisos no recuperables, regularización de saldos, donaciones, y por la aplicación de los ADEFAS; a la fecha que se informa, la Hacienda Pública refleja un saldo de \$ 8,463,124,171.24

Así también, es modificado por el aumento o disminución al patrimonio, derivado del registro de movimientos realizados durante el periodo que se informa. A la fecha que se informa la modificación neta negativa al patrimonio es de \$ 441,672,249.46

| CONCEPTO | 2019 | 2018 |
|---|----------------------------|----------------------------|
| Patrimonio Contribuido | | |
| Donaciones de Capital | \$ 1,575,000.00 | \$ 1,575,000.00 |
| Patrimonio Generado | | |
| Resultados del Ejercicio (Ahorro/Desahorro) | 387,788,942.59 | 1,247,576,827.79 |
| Resultados de Ejercicios Anteriores | 8,073,760,228.65 | 7,655,644,592.91 |
| Suma | \$ 8,463,124,171.24 | \$ 8,904,796,420.70 |

Patrimonio Contribuido

Donaciones de Capital

El importe de \$1,575,000.00 corresponde a la donación de 3 ambulancias por la Beneficencia Pública del estado de Puebla al Instituto de Salud.

| CONCEPTO | NATURALEZA | 2019 | 2018 |
|-------------------------------|-------------|------------------------|------------------------|
| Patrimonio Contribuido | | | |
| Donaciones de Capital | Acreedora | \$ 1,575,000.00 | \$ 1,575,000.00 |
| | Suma | \$ 1,575,000.00 | \$ 1,575,000.00 |

Patrimonio Generado

Resultados del Ejercicio (Ahorro/Desahorro)

El resultado positivo obtenido al periodo que se informa asciende a \$ 387,788,942.59 y representa las adquisiciones de bienes muebles e inmuebles consideradas como inversión, así como, la disponibilidad financiera para cubrir gastos de operación y/o inversión.

| CONCEPTO | PROCEDENCIA | 2019 | 2018 |
|---|---|--------------------------|----------------------------|
| Patrimonio Generado | | | |
| Resultados del Ejercicio (Ahorro/Desahorro) | Ingresos y Otros Beneficios menos Gastos y Otras Pérdidas | \$ 387,788,942.59 | \$ 1,247,576,827.79 |
| | Suma | \$ 387,788,942.59 | \$ 1,247,576,827.79 |

Resultados de Ejercicios Anteriores

Este rubro se integra principalmente por saldos de años anteriores, así como, por el traspaso del resultado del ejercicio anterior, efectuado al inicio del presente ejercicio; también se incluyen, aquellos movimientos realizados en el periodo que se informa por concepto de: Reintegros de años anteriores. Así mismo, por depósitos de recursos federales y regularizaciones contables y presupuestal de ejercicios anteriores y depuración de saldos.

| CONCEPTO | PROCEDENCIA | 2019 | 2018 |
|-------------------------------------|---|----------------------------|----------------------------|
| Patrimonio Generado | | | |
| Resultados de Ejercicios Anteriores | Traspaso de Saldos, Transferencias Reintegros, y Depuración Contable. | \$ 8,073,760,228.65 | \$ 7,655,644,592.91 |
| | Suma | \$ 8,073,760,228.65 | \$ 7,655,644,592.91 |

NOTAS AL ESTADO DE FLUJOS DE EFECTIVO
Efectivo y Equivalentes

El análisis de los saldos inicial y final que figuran en la última parte del Estado de Flujos de Efectivo en la cuenta de efectivo y equivalentes es como sigue:

| CONCEPTO | 2019 | 2018 |
|---|----------------------------|----------------------------|
| Bancos/Dependencias y Otros | \$698,351,805.31 | \$1,404,920,561.13 |
| Fondos con Afectación Específica | 962,031,116.98 | 164,801,027.43 |
| Total de Efectivo y Equivalentes | \$ 1,660,382,922.29 | \$ 1,569,721,588.56 |

Al 31 de diciembre de 2019, se realizaron adquisiciones de bienes muebles e inmuebles con recursos presupuestales en el ejercicio.

Adquisiciones de bienes muebles e inmuebles con recursos presupuestales:

| CONCEPTO | 2019 | 2018 |
|--|------------------------|--------------------------|
| Mobiliario y Equipo de Administración | \$1,687,689.54 | \$17,410,888.14 |
| Mobiliario y Equipo Educacional y Recreativo | 118,370.24 | 1,094,664.54 |
| Equipo e Instrumental Médico y de Laboratorios | 93,923,397.71 | 791,074,385.30 |
| Vehículos y Equipo de Transporte | 345,500.00 | 0.00 |
| Maquinaria, Otros Equipos y Herramientas | 83,948.04 | 550,338.48 |
| Suma | \$96,158,905.53 | \$ 810,130,276.46 |

Conciliación de los Flujos de Efectivo Netos de las Actividades de Operación y la cuenta de Ahorro/Desahorro antes de Rubros Extraordinarios.

| CONCEPTO | 2019 | 2018 |
|--|--------------------------|----------------------------|
| Ahorro/Desahorro antes de Rubros Extraordinarios | \$ 391,988,152.72 | \$ 1,268,028,698.40 |
| <i>Movimientos de partidas (o rubros) que no afectan el efectivo</i> | | |
| Disminución de Bienes por Pérdida, Obsolescencia y Deterioro | | |
| Otros Gastos Varios | 4,199,210.13 | 20,451,870.61 |
| Flujos de Efectivo Netos de las Actividades de Operación | \$ 387,788,942.59 | \$ 1,247,576,827.79 |

**CONCILIACIÓN ENTRE LOS INGRESOS PRESUPUESTARIOS Y CONTABLES
CORRESPONDIENTE DEL 1 DE ENERO AL 31 DE DICIEMBRE DE 2019
(Pesos)**

| | |
|--|---------------------------|
| Total de Ingresos Presupuestarios | \$9,343,042,489.37 |
|--|---------------------------|

| | |
|--|-------------|
| Más Ingresos Contables No Presupuestarios | 1.52 |
| Ingresos Financieros | |
| Incremento por Variación de Inventarios | |
| Disminución del Exceso de Estimaciones por Pérdida o Deterioro u | |
| Obsolescencia | |
| Disminución del Exceso de Provisiones | |
| Otros ingresos y Beneficios Varios | 1.52 |
| Otros Ingresos Contables no Presupuestarios | |

| | |
|--|-------------|
| Menos Ingresos Presupuestarios No Contables | 0.00 |
| Aprovechamientos Patrimoniales | |
| Ingresos Derivados de Financiamientos | |
| Otros ingresos Presupuestarios no Contables | |

| | |
|------------------------------------|---------------------------|
| Total de Ingresos Contables | \$9,343,042,490.89 |
|------------------------------------|---------------------------|

**CONCILIACIÓN ENTRE LOS EGRESOS PRESUPUESTARIOS Y LOS GASTOS CONTABLES
CORRESPONDIENTE DEL 1 DE ENERO AL 31 DE DICIEMBRE DE 2019
(Pesos)**

| | |
|---|---------------------------|
| Total de Egresos Presupuestarios | \$9,282,921,992.34 |
|---|---------------------------|

| | |
|---|--------------------------|
| Menos Egresos Presupuestarios No Contables | \$ 327,668,448.54 |
| Materias Primas y Materiales de Producción y Comercialización | |
| Materiales y Suministros | |
| Mobiliario y Equipo de Administración | 1,687,689.54 |
| Mobiliario y Equipo Educativo y Recreativo | 118,370.24 |
| Equipo e Instrumental Médico y de Laboratorio | 93,923,397.71 |
| Vehículos y Equipo de Transporte | 345,500.00 |
| Equipo de Defensa y Seguridad | |
| Maquinaria, Otros Equipos y Herramientas | 83,948.04 |
| Activos Biológicos | |
| Bienes Inmuebles | |
| Activos Intangibles | |
| Obra Pública en Bienes de Dominio Público | |
| Obra Pública en Bienes Propios | 231,509,543.01 |
| Acciones y Participaciones de Capital | |
| Compra de Títulos y Valores | |
| Inversiones en Fideicomisos, Mandatos y Otros Análogos | |
| Provisiones para Contingencias y Otras Erogaciones Especiales | |
| Amortización de la Deuda Pública | |
| Adeudos de Ejercicios Fiscales Anteriores (ADEFAS) | |
| Otros Egresos Presupuestarios No Contables | |

| | |
|---|---------------------------|
| Más Gastos Contables No Presupuestarios | \$4.50 |
| Estimaciones, Depreciaciones, Deterioros, Obsolescencia y Amortizaciones | |
| Provisiones | |
| Disminución de Inventarios | |
| Aumento por Insuficiencia de Estimaciones por Pérdida o Deterioro u Obsolescencia | |
| Aumento por Insuficiencia de Provisiones | |
| Otros Gastos | 4.50 |
| Otros Gastos Contables No Presupuestarios | |
| Total de Gastos Contables | \$8,955,253,548.30 |

NOTAS DE MEMORIA (CUENTAS DE ORDEN)

Las cuentas de orden se utilizan para registrar los movimientos de valores que no afecten o modifiquen el balance de Instituto de Salud, sin embargo, su incorporación en libros es necesaria con fines de recordatorio contable, de control y en general sobre los aspectos administrativos, o bien, para consignar sus derechos o responsabilidades contingentes que puedan, o no, presentarse en el futuro.

Al 31 de diciembre de 2019, las cuentas que se manejan para efectos de estas Notas son las siguientes:

- **Contables:** Refleja las emisión de obligaciones al 31 de diciembre de 2019:

| CONCEPTO | 2019 |
|--|-----------------------------|
| Cuentas de Orden Contables | <u>\$ 405,698.55</u> |
| Contables | 405,698.55 |
| Valores | |
| Emisión de Obligaciones | |
| Avales y Garantías | |
| Juicios | |
| Contratos para Inversión Mediante Proyectos para Prestación de Servicios (PPS) y Similares | |
| Bienes en Concesionados o en Comodato | 405,698.55 |

- **Presupuestarias:**

- **Cuentas de Egresos:** Las cuentas presupuestarias de egresos que se utilizan son: Presupuesto de Egresos Aprobado, Modificaciones al Presupuesto de Egresos Aprobado, Presupuesto de Egresos por Ejercer, Presupuesto de Egresos Comprometido, Presupuesto de Egresos Devengado, Presupuesto de Egresos Ejercido y Presupuesto de Egresos Pagado, a continuación se presenta el total del presupuesto de Instituto de Salud.

| CONCEPTO | 2019 |
|---|------------------|
| Cuentas de Orden Presupuestarias | |
| Cuentas de Egresos | |
| Presupuesto de Egresos Aprobado | 4,725,606,324.61 |
| Modificaciones al Presupuesto de Egresos Aprobado | 4,617,436,164.76 |
| Presupuesto de Egresos por Ejercer | 60,120,497.03 |
| Presupuesto de Egresos Comprometido | |
| Presupuesto de Egresos Devengado | 1,115,715,462.13 |
| Presupuesto de Egresos Ejercido | |
| Presupuesto de Egresos Pagado | 8,167,206,530.21 |

NOTAS DE GESTIÓN ADMINISTRATIVA

1.- Introducción

El Instituto de Salud es un organismo Descentralizado de la Administración Pública Estatal, de interés público con personal jurídica y patrimonios propios y tiene por objeto la prestación de los servicios de salud a la población abierta en el Estado de Chiapas.

MISIÓN

Mejorar el nivel de salud de la población promoviendo y otorgando servicios integrales, oportunos con calidad y equidad administrados en forma honesta y transparente, equitativa y eficiente, mediante la regulación y la coordinación del sistema estatal de salud y con plena participación social, para impulsar el desarrollo del pueblo chiapaneco con justicia, que con lleve oportunidades de avance profesional a los prestadores y a la participación ciudadana.

VISIÓN

Ser un Organismo Público que favorece la integración de un sistema de salud accesible al total de la población con participación activa, de alta calidad y eficiente que permita acciones de prevención, acorde al desarrollo científico-tecnológico, que satisfaga las necesidades y expectativas del usuario y del prestador de los servicios.

2.- Panorama Económico y Financiero

La situación económica y financiera de Instituto de Salud fue aceptable durante el ejercicio; debido a que fueron tomados en cuenta todos los lineamientos y normas emitidos por el Consejo Nacional de Armonización Contable (CONAC), y los recursos ministrados por la Secretaría de Hacienda fueron presupuestados y erogados de manera adecuada tanto presupuestal, contable y financiera

3.- Autorización e Historia

a) Fecha de Creación

En 1984 con motivo del inicio del proceso de descentralización de los servicios, se aprobó una Organización acorde con el mismo, existiendo entonces el Consejo Interno de Administración, las coordinaciones de Servicios de Salud y de Regulación Sanitaria, La unidad de Auditoría y Control y la Unidad de Planeación. En nivel aplicativo se crearon las coordinaciones Municipales de Salud.

En 1986, después de la firma del convenio de descentralización, la jefatura se convirtió en Dirección General y se crearon también Direcciones de Áreas y Subdirecciones, las Coordinaciones Regionales, agregándose también Coordinaciones de Regulación sanitaria, se integraron además como Órganos desconcentrados por función, las unidades aplicativas y el Laboratorio Estatal de Salud Pública.

La construcción de Hospitales Generales y finalmente la publicación de la Ley de Salud del Estado que entro en vigor el 10 de abril de 1987, sentaron las bases.

Para la creación del Instituto de Salud del Estado, que inicialmente se integró por un consejo interno, de la Dirección General, las Direcciones de Servicios de Salud, Planeación y de Administración, así como la Subdirección de Regulación Sanitaria, que unos meses después alcanzó el nivel de Dirección, además

cuatro Coordinaciones Regionales, 09 Jurisdicciones Sanitarias y 166 coordinaciones Municipales de Salud, la Subdirección de Urgencias y un Laboratorio Regional.

En 1988, se agregaron como Órganos desconcentrados en Centro Estatal de la Transfusión Sanguínea y el Consejo Estatal para la prevención y Control del Síndrome de Inmunodeficiencia Adquirida.

A propuesta del Ejecutivo del Estado, la LIX Legislatura de H. Congreso del Estado, autorizó la creación del Instituto de Salud, publicándose en el Decreto n° 12, la Ley Orgánica del Instituto de Salud del Estado de Chiapas, del Periódico Oficial del Estado n° 123, del tomo CIV, de fecha 03 de diciembre de 1996.

Posteriormente mediante Decreto No. 10, publicado en el Periódico Oficial No. 001, Tomo 11, de fecha 08 de diciembre del 2000, se reformaron los Decretos de Creación de diversos Organismos Descentralizados de la Administración Pública del Estado de Chiapas, de los cuales se modificó la denominación del Instituto de Salud del Estado de Chiapas, para quedar como Instituto de Salud. Mediante Dictamen Técnico No. SH/SUBAIDGRH/DEO/138/2009, se autorizó la creación de la Unidad de Planeación, derivado del Acuerdo No. 2/1SA/2009, tomado en la Segunda Sesión Ordinaria de la H. Junta de Gobierno del 2009, con fecha 20 de julio del 2009.

b) Principales Cambios en su Estructura

En primera sesión Ordinaria de la H. Junta de Gobierno de 2011, celebrada el 05 de julio de 2011, Acuerdo n° 31/ISA/2011, se autorizó la adecuación de La Estructura Orgánica del Instituto de Salud.

En la segunda sesión Ordinaria de la H. Junta de Gobierno de 2011, celebrada el 22 de noviembre de 2011, Acuerdo 15/ISA/2011, se autorizó la creación del Departamento de Supervisión Estatal de Caravanas Zona C.

4.- Organización y Objeto Social

a) Objeto Social

El Instituto de Salud, proporciona servicios de salud permanentes a toda la población del Estado y mejorar la calidad de los mismos, atendiendo prioritariamente a las acciones preventivas y los problemas de salud existentes.

b) Principal Actividad

- Organizar y operar en el Estado los servicios de salud en materia de salubridad, y de regulación y control sanitarios.
- Organizar el Sistema Estatal de Salud.
- Fomentar actitudes solidarias y responsables en la población para la búsqueda de protección, conservación, mejoramiento y restauración de la salud.
- Ofrecer los Servicios de Salud y asistencia social, a fin de satisfacer eficaz y oportunamente las necesidades de la población.
- Informar y difundir los servicios que prestan las Instituciones de Salud, para su adecuado aprovechamiento.
- Favorecer el Desarrollo de enseñanza y la investigación científica y tecnológica para la Salud.

c) Ejercicio Fiscal

2019

d) Régimen Jurídico

El Instituto de Salud es un organismo descentralizados de la administración pública estatal, de interés público, con personal jurídica y patrimonio propios; registradas ante el servicio de Administración Tributaria como persona moral con fines no lucrativos, cuya actividad económica es la prestación de servicios de salud, y sus obligaciones *son las siguientes:*

- Presentar la declaración y pago provisional mensual de retenciones de impuestos sobre la renta (ISR), y sueldos y salarios.
- Presentar la declaración anual donde se informe sobre las retenciones de los trabajadores que recibieron sueldos y salarios, y trabajadores asimilados a salarios.

e) Consideraciones Fiscales del Ente

El Instituto de Salud del Estado, se ubica dentro de las personas morales a que se refiere el artículo 79 y 86 de la LISR, pero tiene otras obligaciones como:

- Presentar la declaración y pago provisional de retenciones de ISR por Sueldos y Salarios
- ISSSTE
- FOVISSSTE
- 2% Impuesto Sobre Nóminas
- 10% de ISR por Arrendamientos de Inmuebles
- 2% Impuesto Sobre Nóminas a prestadores de servicios
- 5% Al millar
- 1% Aportación al Estado

f) Estructura Organizacional Básica

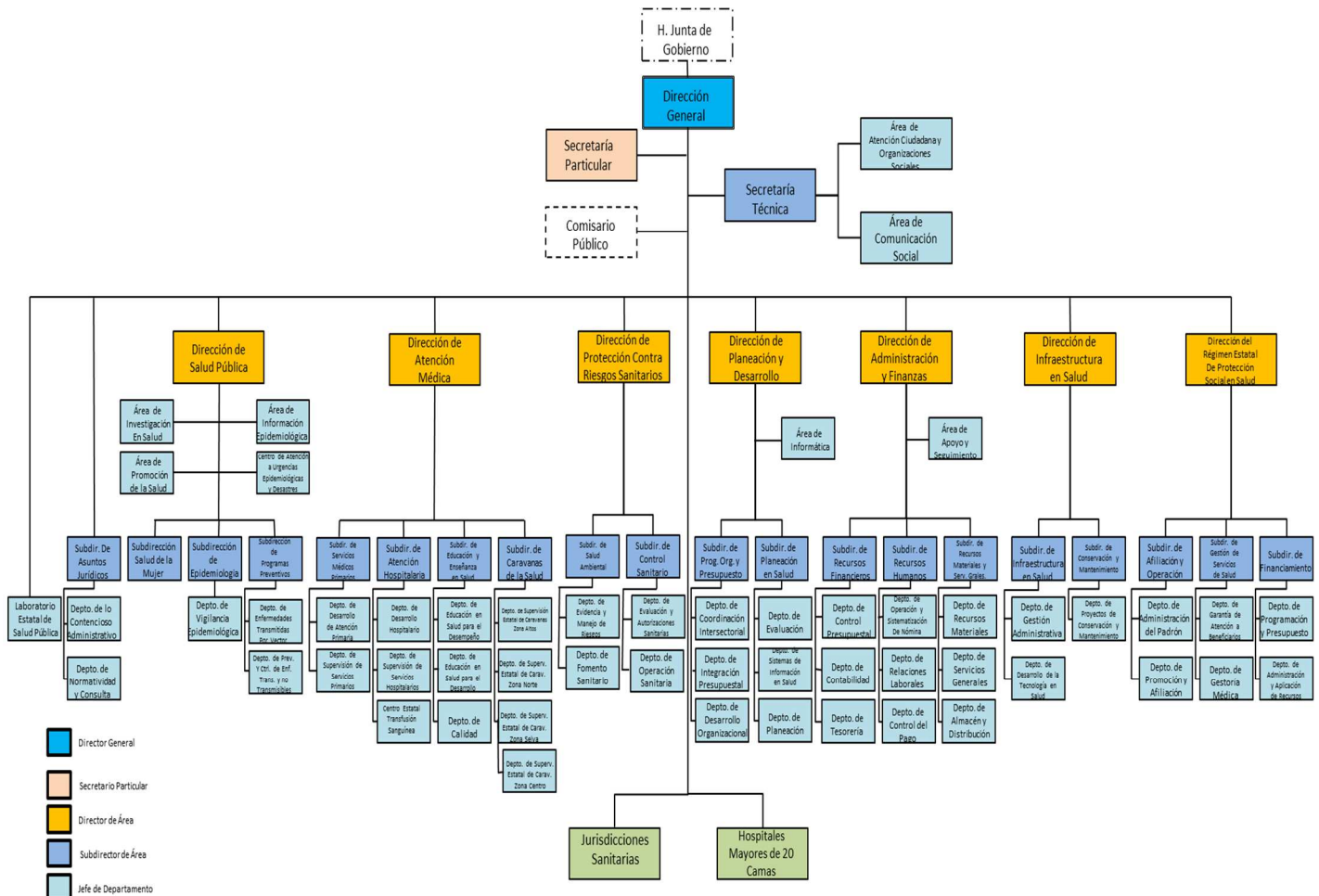

g) Fideicomisos, Mandatos y Análogos de los cuales es Fideicomitente o Fideicomisario

(No Aplica)

5.- Bases de Preparación de los Estados Financieros

Para llevar a cabo la preparación de los Estados Financieros del presente ejercicio se consideró lo siguiente:

a) Si se ha observado la normatividad emitida por el CONAC y las disposiciones legales aplicables.

Se ha observado en cierta medida la Normatividad emitida por el CONAC y la Ley General de Contabilidad Gubernamental (LGCG), para la emisión de los estados financieros.

b) La normatividad aplicada para el reconocimiento, valuación y revelación de los diferentes rubros de la información financiera, así como las bases de medición utilizadas para la elaboración de los estados financieros; por ejemplo: costo histórico, valor de realización, valor razonable, valor de recuperación o cualquier otro método empleado y los criterios de aplicación de los mismos.

Todas las cuentas que afectan económicamente a al Instituto de Salud, están cuantificados en términos monetarios y se registran al costo histórico. El costo histórico de las operaciones corresponde al monto erogado para su adquisición conforme a la documentación contable original justificativa y comprobatoria.

c) Postulados básicos.

Las bases de preparación de los estados financieros de al Instituto de Salud, aplican los postulados básicos siguientes:

- 1.- Sustancia Económica
- 2.- Entes Públicos
- 3.- Existencia Permanente
- 4.- Revelación Suficiente
- 5.- Importancia Relativa
- 6.- Registro e Integración Presupuestaria
- 7.- Consolidación de la Información Financiera
- 8.- Devengo Contable
- 9.- Valuación
- 10.- Dualidad Económica
- 11.- Consistencia

d) Normatividad supletoria. En caso de emplear varios grupos de normatividades (normatividades supletorias), deberá realizar la justificación razonable correspondiente, su alineación con los PBCG y a las características cualitativas asociadas descritas en el MCCG (documentos publicados en el Diario Oficial de la Federación, agosto 2009). (No Aplica)

e) Para las Entidades que por primera vez estén implementando la base devengado de acuerdo a la Ley de Contabilidad; deberán considerar políticas de reconocimientos, plan de implementación, presentar los últimos estados financieros con la Normatividad anteriormente utilizada. (No Aplica)

6.- Políticas de Contabilidad Significativas

(No Aplica)

7.- Posición en Moneda Extranjera y Protección por Riesgo Cambiario

(No Aplica)

8.- Reporte Analítico del Activo

El estado analítico del activo, muestra la variación entre el saldo final y el saldo inicial del periodo. Al 31 de diciembre de 2019, se reporta una variación positiva de \$ 2,428,153,475.84 el cual es menor en comparación al ejercicio 2018.

La variación que presenta el activo, se integra de la siguiente manera:

- a) La variación positiva por \$ 90,661,333.73 del rubro Efectivo y Equivalentes se debe al registro a las Ordenes de Ministración pendientes de amortizar en el presente ejercicio.
- b) La variación negativa por \$ 7,075,236.22 del rubro Derechos a Recibir Efectivo o Equivalentes se debe a los depósitos de cheques de caja resguardados en el ejercicio 2019.
- c) La variación positiva de Bienes Muebles por \$ 231,509,543.01 se debe al registro presupuestal y contable de activos en el ejercicio 2019.
- d) La variación positiva por \$ 96,181,459.53 se debe al registro presupuestal y contables de los activos en el ejercicio 2019.
- e) La variación positiva por \$ 2,016,898,929.79 del rubro de Activos Diferidos se debe al contable correspondiente que no cuenta con fuente de financiamiento correspondiente a Servicios Personales del presente ejercicio.
- f) La variación negativa por \$22,554.00 del rubro Otros Activos no Circulante se debe a la devolución de bienes en comodato.

| CONCEPTO | SALDO INICIAL | CARGOS DEL PERIODO | ABONOS DEL PERIODO | SALDO FINAL | VARIACIÓN DEL PERIODO |
|---|--------------------------|--------------------------|--------------------------|--------------------------|-------------------------|
| ACTIVO | 16,552,613,157.00 | 68,914,465,660.56 | 66,486,312,184.72 | 18,980,766,632.84 | 2,428,153,475.84 |
| ACTIVO CIRCULANTE | 1,604,823,846.87 | 63,017,899,567.14 | 62,934,313,469.63 | 1,688,409,944.38 | 83,586,097.51 |
| Efectivo y Equivalentes | 1,569,721,588.56 | 62,745,241,270.78 | 62,654,579,937.05 | 1,660,382,922.29 | 90,661,333.73 |
| Derechos a Recibir Efectivo o Equivalentes | 35,102,258.31 | 272,658,296.36 | 279,733,532.58 | 28,027,022.09 | (7,075,236.22) |
| ACTIVO NO CIRCULANTE | 14,947,789,310.13 | 5,896,566,093.42 | 3,551,998,715.09 | 17,292,356,688.46 | 2,344,567,378.33 |
| Derechos a Recibir Efectivo o Equivalentes a Largo Plazo | 1,057,232.75 | | | 1,057,232.75 | |
| Bienes Inmuebles, Infraestructura y Construcciones en Proceso | 1,639,566,693.75 | 233,505,300.85 | 1,995,757.84 | 1,871,076,236.76 | 231,509,543.01 |
| Bienes Muebles | 3,674,087,821.47 | 100,380,665.16 | 4,199,205.63 | 3,770,269,281.00 | 96,181,459.53 |
| Activos Intangibles | 14,590,660.23 | | | 14,590,660.23 | |
| Activos Diferidos | 9,616,981,670.25 | 5,562,680,127.41 | 3,545,781,197.62 | 11,633,880,600.04 | 2,016,898,929.79 |
| Otros Activos no Circulantes | 1,505,231.68 | | 22,554.00 | 1,482,677.68 | (22,554.00) |

9.- Fideicomisos, Mandatos y Análogos

(No Aplica)

10.- Reporte de la Recaudación

(No Aplica)

11.- Información sobre la Deuda y el Reporte Analítico de la Deuda

(No Aplica)

12.- Calificaciones Otorgadas

(No Aplica)

13.- Proceso de Mejora

a) Principales Políticas de Control Interno

- Manual de Procedimientos: Nos indica los procedimientos que debemos seguir de forma ordenada en el desarrollo de las actividades; evitando duplicidad de esfuerzos.
- Ley General de Contabilidad Gubernamental (LGCG): Nos establece los criterios generales que rigen la contabilidad gubernamental y la emisión de información financiera, incluyendo la presupuestaria y programática en forma razonable y transparente.
- Normatividad Contable: Tiene por objeto efectuar el registro contable de los recursos públicos y la preparación de informes financieros de forma armonizada, que dan transparencia para la interpretación, evaluación, fiscalización y entrega de informes; regulando las operaciones contables.
- Normas Presupuestarias: Nos indica cómo se ejecuta el gasto público, administrándolo con eficiencia, eficacia, economía, transparencia y honradez, para rendir cuentas de los recursos públicos, así mismo contribuir a fortalecer la armonización presupuestaria y contable.

b) Medidas de Desempeño Financiero, Metas y Alcance

1.- Se continúa trabajando en el cambio trascendental que es el proceso de armonización contable para atender en tiempo y forma el nuevo esquema de la contabilidad gubernamental, y generando así los beneficios en materia de información financiera, transparencia y rendición de cuentas.

14.- Información por Segmentos

(No Aplica)

15.- Eventos Posteriores al Cierre

(No Aplica)

16.- Partes Relacionadas

“No existen partes relacionadas que pudieran ejercer influencia significativa sobre la toma de decisiones financieras y operativas”

17.- Responsabilidad sobre la Presentación Razonable de la Información Contable

“Bajo protesta de decir verdad declaramos que los Estados Financieros y sus Notas, son razonablemente correctos y son responsabilidad del emisor”

INSTITUTO DE SALUD

SISTEMA CONTABLE 2019

ESTADO ANALÍTICO DE INGRESOS/CON RECURSOS DEL EJERCICIO

DEL 1o. DE ENERO AL 31 DE DICIEMBRE DE 2019

Página 1 de 1

Fecha:

17/02/2020

| RUBRO DE INGRESOS | INGRESO | | | | | DIFERENCIA |
|---|-------------------------|----------------------------|-------------------------|----------------------------|-------------------------|-------------------------|
| | ESTIMADO | AMPLIACIONES Y REDUCCIONES | MODIFICADO | DEVENGADO | RECAUDADO | (RECAUDADO - ESTIMADO) |
| Impuestos | 0.00 | 0.00 | 0.00 | 0.00 | 0.00 | 0.00 |
| Cuotas y Aportaciones de Seguridad Social | 0.00 | 0.00 | 0.00 | 0.00 | 0.00 | 0.00 |
| Contribuciones de Mejoras | 0.00 | 0.00 | 0.00 | 0.00 | 0.00 | 0.00 |
| Derechos | 0.00 | 0.00 | 0.00 | 0.00 | 0.00 | 0.00 |
| Productos | 0.00 | 0.00 | 0.00 | 0.00 | 0.00 | 0.00 |
| Aprovechamientos | 0.00 | 0.00 | 0.00 | 0.00 | 0.00 | 0.00 |
| Ingresos por Venta de Bienes, Prestación de Servicios y Otros Ingresos | 0.00 | 0.00 | 0.00 | 0.00 | 0.00 | 0.00 |
| Participaciones, Aportaciones, Convenios, Incentivos Derivados de la Colaboración Fiscal y Fondos Distintos de Aportaciones | 4,595,524,638.00 | 505,248,639.46 | 5,100,773,277.46 | 5,100,773,277.46 | 5,100,773,277.46 | 505,248,639.46 |
| Transferencias, Asignaciones, Subsidios y Subvenciones, y Pensiones y Jubilaciones | 130,081,686.61 | 2,830,498,756.47 | 2,960,580,443.08 | 2,960,580,443.08 | 2,960,580,443.08 | 2,830,498,756.47 |
| Ingresos Derivados de Financiamientos | 0.00 | 0.00 | 0.00 | 0.00 | 0.00 | 0.00 |
| Total | 4,725,606,324.61 | 3,335,747,395.93 | 8,061,353,720.54 | 8,061,353,720.54 | 8,061,353,720.54 | |
| | | | | Ingresos Excedentes | | 3,335,747,395.93 |

| RUBRO DE INGRESOS | INGRESO | | | | | DIFERENCIA |
|---|-------------------------|----------------------------|-------------------------|----------------------------|-------------------------|-------------------------|
| | ESTIMADO | AMPLIACIONES Y REDUCCIONES | MODIFICADO | DEVENGADO | RECAUDADO | (RECAUDADO - ESTIMADO) |
| Ingresos del Poder Ejecutivo Federal o Estatal y de los Municipios | 0.00 | 0.00 | 0.00 | 0.00 | 0.00 | 0.00 |
| Impuestos | 0.00 | 0.00 | 0.00 | 0.00 | 0.00 | 0.00 |
| Cuotas y Aportaciones de Seguridad Social | 0.00 | 0.00 | 0.00 | 0.00 | 0.00 | 0.00 |
| Contribuciones de Mejoras | 0.00 | 0.00 | 0.00 | 0.00 | 0.00 | 0.00 |
| Derechos | 0.00 | 0.00 | 0.00 | 0.00 | 0.00 | 0.00 |
| Productos | 0.00 | 0.00 | 0.00 | 0.00 | 0.00 | 0.00 |
| Aprovechamientos | 0.00 | 0.00 | 0.00 | 0.00 | 0.00 | 0.00 |
| Participaciones, Aportaciones, Convenios, Incentivos Derivados de la Colaboración Fiscal y Fondos Distintos de Aportaciones | 0.00 | 0.00 | 0.00 | 0.00 | 0.00 | 0.00 |
| Transferencias, Asignaciones, Subsidios y Subvenciones, y Pensiones y Jubilaciones | 0.00 | 0.00 | 0.00 | 0.00 | 0.00 | 0.00 |
| Ingresos de los Entes públicos de los Poderes Legislativo y Judicial, de los Órganos Autónomos y del Sector Paraestatal o Paramunicipal, así como de las Empresas Productivas del Estado | 4,725,606,324.61 | 3,335,747,395.93 | 8,061,353,720.54 | 8,061,353,720.54 | 8,061,353,720.54 | 3,335,747,395.93 |
| Cuotas y Aportaciones de Seguridad Social | 0.00 | 0.00 | 0.00 | 0.00 | 0.00 | 0.00 |
| Productos | 0.00 | 0.00 | 0.00 | 0.00 | 0.00 | 0.00 |
| Ingresos por Venta de Bienes, Prestación de Servicios y Otros Ingresos | 0.00 | 0.00 | 0.00 | 0.00 | 0.00 | 0.00 |
| Transferencias, Asignaciones, Subsidios y Subvenciones, y Pensiones y Jubilaciones | 4,725,606,324.61 | 3,335,747,395.93 | 8,061,353,720.54 | 8,061,353,720.54 | 8,061,353,720.54 | 3,335,747,395.93 |
| Ingresos Derivados de Financiamiento | 0.00 | 0.00 | 0.00 | 0.00 | 0.00 | 0.00 |
| Ingresos Derivados de Financiamientos | 0.00 | 0.00 | 0.00 | 0.00 | 0.00 | 0.00 |
| Total | 4,725,606,324.61 | 3,335,747,395.93 | 8,061,353,720.54 | 8,061,353,720.54 | 8,061,353,720.54 | |
| | | | | Ingresos Excedentes | | 3,335,747,395.93 |

ESTADO ANALÍTICO DEL EJERCICIO DEL PRESUPUESTO DE EGRESOS CLASIFICACIÓN POR OBJETO DEL GASTO
(CAPITULOS Y CONCEPTOS)

DEL 1 DE ENERO AL 31 DE DICIEMBRE DE 2019

(Pesos)

RPA-1

| CAPG | CG | DESCRIPCIÓN | PRESUPUESTO DE EGRESOS | | | | | SUBEJERCICIO |
|-------------|------|--|-------------------------|-------------------------------|-------------------------|-------------------------|-------------------------|----------------------|
| | | | APROBADO | AMPLIACIONES - REDUCCIONES | MODIFICADO | DEVENGADO | PAGADO | |
| 1000 | | Servicios Personales. | 3,006,338,449.46 | 4,182,456,022.96 | 7,188,794,472.42 | 7,184,158,011.49 | 6,113,123,597.60 | 4,636,460.93 |
| | 1100 | Remuneraciones al Personal de Carácter Permanente. | 1,193,164,950.91 | 28,928,819.28 | 1,222,093,770.19 | 1,221,589,032.56 | 1,221,589,032.56 | 504,737.63 |
| | 1200 | Remuneraciones al Personal de Carácter Transitorio. | 138,209,691.79 | 3,494,931,855.15 | 3,633,141,546.94 | 3,630,070,233.20 | 2,868,025,661.85 | 3,071,313.74 |
| | 1300 | Remuneraciones Adicionales y Especiales. | 1,102,116,533.70 | 302,098,718.78 | 1,404,215,252.48 | 1,403,297,375.13 | 1,396,349,159.47 | 917,877.35 |
| | 1400 | Seguridad Social. | 256,574,812.00 | 136,059,594.97 | 392,634,406.97 | 392,632,415.62 | 114,120,476.24 | 1,991.35 |
| | 1500 | Otras Prestaciones Sociales y Económicas. | 89,640,684.06 | 24,529,687.50 | 114,170,371.56 | 114,093,030.70 | 90,563,343.20 | 77,340.86 |
| | 1700 | Pago de Estímulos a Servidores Públicos. | 226,631,777.00 | 195,907,347.28 | 422,539,124.28 | 422,475,924.28 | 422,475,924.28 | 63,200.00 |
| 2000 | | Materiales y Suministros. | 1,389,137,861.62 | -770,616,197.02 | 618,521,664.60 | 601,303,216.26 | 575,415,279.56 | 17,218,448.34 |
| | 2100 | Materiales de Administración, Emisión de Documentos y Artículos Oficiales. | 993,990,230.48 | -897,578,185.57 | 96,412,044.91 | 95,081,620.83 | 89,695,613.27 | 1,330,424.08 |
| | 2200 | Alimentos y Utensilios. | 23,956,718.00 | 164,578,035.04 | 188,534,753.04 | 187,124,052.75 | 185,278,731.56 | 1,410,700.29 |
| | 2300 | Materias Primas y Materiales de Producción y Comercialización | 0.00 | 23,500.00 | 23,500.00 | 23,500.00 | 23,500.00 | 0.00 |
| | 2400 | Materiales y Artículos de Construcción y de Reparación. | 5,919,806.00 | 3,083,412.19 | 9,003,218.19 | 8,775,145.88 | 8,676,214.88 | 228,072.31 |
| | 2500 | Productos Químicos, Farmacéuticos y de Laboratorio. | 278,417,244.14 | -86,329,392.04 | 192,087,852.10 | 180,288,292.34 | 165,110,937.92 | 11,799,559.76 |
| | 2600 | Combustibles, Lubricantes y Aditivos. | 54,654,725.00 | 36,204,435.85 | 90,859,160.85 | 88,747,210.95 | 88,727,210.95 | 2,111,949.90 |
| | 2700 | Vestuario, Blancos, Prendas de Protección y Artículos Deportivos. | 22,374,736.00 | 1,730,692.86 | 24,105,428.86 | 23,942,389.43 | 23,553,967.19 | 163,039.43 |
| | 2900 | Herramientas, Refacciones y Accesorios Menores. | 9,824,402.00 | 7,671,304.65 | 17,495,706.65 | 17,321,004.08 | 14,349,103.79 | 174,702.57 |
| 3000 | | Servicios Generales. | 297,530,006.09 | 882,820,613.75 | 1,180,350,619.84 | 1,154,314,001.17 | 1,136,070,609.60 | 26,036,618.67 |
| | 3100 | Servicios Básicos. | 32,712,893.38 | 38,810,798.69 | 71,523,692.07 | 70,995,020.51 | 68,916,614.11 | 528,671.56 |
| | 3200 | Servicios de Arrendamiento. | 9,227,540.00 | 29,545,083.93 | 38,772,623.93 | 38,628,779.03 | 38,628,779.03 | 143,844.90 |
| | 3300 | Servicios Profesionales, Científicos, Técnicos y Otros Servicios. | 11,765,497.00 | 409,281,931.11 | 421,047,428.11 | 399,811,138.32 | 399,042,470.39 | 21,236,289.79 |
| | 3400 | Servicios Financieros, Bancarios y Comerciales. | 484,950.00 | -306,102.00 | 178,848.00 | 153,848.00 | 153,848.00 | 25,000.00 |
| | 3500 | Servicios de Instalación, Reparación, Mantenimiento y Conservación. | 27,707,535.00 | 9,448,683.73 | 37,156,218.73 | 36,165,713.77 | 34,483,826.89 | 990,504.96 |
| | 3600 | Servicios de Comunicación Social y Publicidad. | 1,049,315.00 | 955,228.19 | 2,004,543.19 | 1,861,261.18 | 461,433.50 | 143,282.01 |
| | 3700 | Servicios de Traslado y Viáticos. | 143,956,190.72 | -49,365,091.32 | 94,591,099.40 | 92,884,722.88 | 92,884,722.88 | 1,706,376.52 |
| | 3800 | Servicios Oficiales. | 8,419,485.00 | 74,343,588.78 | 82,763,073.78 | 81,580,484.99 | 71,916,284.99 | 1,182,588.79 |
| | 3900 | Otros Servicios Generales. | 62,206,599.99 | 370,106,492.64 | 432,313,092.63 | 432,233,032.49 | 429,582,629.81 | 80,060.14 |



GOBIERNO DEL ESTADO DE CHIAPAS

RAMO O DEPENDENCIA: Instituto de Salud

ESTADO ANALÍTICO DEL EJERCICIO DEL PRESUPUESTO DE EGRESOS CLASIFICACIÓN POR OBJETO DEL GASTO
(CAPITULOS Y CONCEPTOS)

DEL 1 DE ENERO AL 31 DE DICIEMBRE DE 2019

(Pesos)

RPA-1

| CAPG | CG | DESCRIPCIÓN | PRESUPUESTO DE EGRESOS | | | | | SUBEJERCICIO |
|-------------------------|------|--|-------------------------|-------------------------------|-------------------------|-------------------------|-------------------------|----------------------|
| | | | APROBADO | AMPLIACIONES - REDUCCIONES | MODIFICADO | DEVENGADO | PAGADO | |
| 4000 | | Transferencias, Asignaciones, Subsidios y Otras Ayudas. | 160,942.44 | 13,256,692.56 | 13,417,635.00 | 11,279,109.25 | 11,069,109.25 | 2,138,525.75 |
| | 4300 | Subsidios y Subvenciones. | 160,942.44 | 49,057.56 | 210,000.00 | 210,000.00 | 0.00 | 0.00 |
| | 4400 | Ayudas Sociales. | 0.00 | 13,207,635.00 | 13,207,635.00 | 11,069,109.25 | 11,069,109.25 | 2,138,525.75 |
| 5000 | | Bienes Muebles, Inmuebles e Intangibles. | 136,443.00 | 110,163,930.82 | 110,300,373.82 | 100,358,111.16 | 100,018,391.19 | 9,942,262.66 |
| | 5100 | Mobiliario y Equipo de Administración. | 62,988.00 | 3,186,002.87 | 3,248,990.87 | 1,896,235.73 | 1,556,515.76 | 1,352,755.14 |
| | 5200 | Mobiliario y Equipo Educativo y Recreativo. | 40,000.00 | 99,500.00 | 139,500.00 | 127,183.92 | 127,183.92 | 12,316.08 |
| | 5300 | Equipo e Instrumental Médico y de Laboratorio. | 33,455.00 | 105,824,427.95 | 105,857,882.95 | 97,525,243.70 | 97,525,243.70 | 8,332,639.25 |
| | 5400 | Vehículos y Equipo de Transporte. | 0.00 | 970,000.00 | 970,000.00 | 725,499.77 | 725,499.77 | 244,500.23 |
| | 5600 | Maquinaria, Otros Equipos y Herramientas. | 0.00 | 84,000.00 | 84,000.00 | 83,948.04 | 83,948.04 | 51.96 |
| 6000 | | Inversión Pública. | 0.00 | 231,657,723.69 | 231,657,723.69 | 231,509,543.01 | 231,509,543.01 | 148,180.68 |
| | 6200 | Obra Pública en Bienes Propios. | 0.00 | 231,657,723.69 | 231,657,723.69 | 231,509,543.01 | 231,509,543.01 | 148,180.68 |
| 7000 | | Inversiones Financieras y Otras Provisiones. | 32,302,622.00 | -32,302,622.00 | 0.00 | 0.00 | 0.00 | 0.00 |
| | 7900 | Provisiones para Contingencias y Otras Erogaciones Especiales. | 32,302,622.00 | -32,302,622.00 | 0.00 | 0.00 | 0.00 | 0.00 |
| TOTAL DEL GASTO: | | | 4,725,606,324.61 | 4,617,436,164.76 | 9,343,042,489.37 | 9,282,921,992.34 | 8,167,206,530.21 | 60,120,497.03 |



GOBIERNO DEL ESTADO DE CHIAPAS

RAMO O DEPENDENCIA: Instituto de Salud

ESTADO ANALÍTICO DEL EJERCICIO DEL PRESUPUESTO DE EGRESOS CLASIFICACIÓN ECONÓMICA POR TIPO DE GASTO
DEL 1 DE ENERO AL 31 DE DICIEMBRE DE 2019

(Pesos)

RPA-2

| CONCEPTO | PRESUPUESTO DE EGRESOS | | | | | SUBEJERCICIO |
|--|-------------------------|-------------------------------|-------------------------|-------------------------|-------------------------|----------------------|
| | APROBADO | AMPLIACIONES - REDUCCIONES | MODIFICADO | DEVENGADO | PAGADO | |
| GASTO CORRIENTE | 4,725,469,881.61 | 4,275,614,510.25 | 9,001,084,391.86 | 8,951,054,338.17 | 7,835,678,596.01 | 50,030,053.69 |
| GASTO DE CAPITAL | 136,443.00 | 341,821,654.51 | 341,958,097.51 | 331,867,654.17 | 331,527,934.20 | 10,090,443.34 |
| AMORTIZACIÓN DE LA DEUDA Y DISMINUCIÓN DE PASIVOS | 0.00 | 0.00 | 0.00 | 0.00 | 0.00 | 0.00 |
| PENSIONES Y JUBILACIONES | 0.00 | 0.00 | 0.00 | 0.00 | 0.00 | 0.00 |
| PARTICIPACIONES | 0.00 | 0.00 | 0.00 | 0.00 | 0.00 | 0.00 |
| TOTAL DEL GASTO: | 4,725,606,324.61 | 4,617,436,164.76 | 9,343,042,489.37 | 9,282,921,992.34 | 8,167,206,530.21 | 60,120,497.03 |



GOBIERNO CONSTITUCIONAL DEL ESTADO DE CHIAPAS
 RAMO O DEPENDENCIA: Instituto de Salud
ESTADO ANALÍTICO DEL EJERCICIO DEL PRESUPUESTO DE EGRESOS EN CLASIFICACIÓN
ADMINISTRATIVA/ORGANISMO
DEL 1 DE ENERO AL 31 DE DICIEMBRE DE 2019
 (Pesos)

RPA-3

| CONCEPTO | PRESUPUESTO DE EGRESOS | | | | | SUBEJERCICIO |
|---|------------------------|-------------------------------|------------------|------------------|------------------|---------------|
| | APROBADO | AMPLIACIONES - REDUCCIONES | MODIFICADO | DEVENGADO | PAGADO | |
| TOTAL | 4,725,606,324.61 | 4,617,436,164.76 | 9,343,042,489.37 | 9,282,921,992.34 | 8,167,206,530.21 | 60,120,497.03 |
| ENTIDADES PARAESTATALES Y FIDEICOMISOS NO EMPRESARIALES Y NO FINANCIEROS | 4,725,606,324.61 | 4,617,436,164.76 | 9,343,042,489.37 | 9,282,921,992.34 | 8,167,206,530.21 | 60,120,497.03 |
| Instituto de Salud | 4,725,606,324.61 | 4,617,436,164.76 | 9,343,042,489.37 | 9,282,921,992.34 | 8,167,206,530.21 | 60,120,497.03 |



GOBIERNO CONSTITUCIONAL DEL ESTADO DE CHIAPAS
RAMO O DEPENDENCIA: Instituto de Salud
ESTADO ANALÍTICO DEL EJERCICIO DEL PRESUPUESTO DE EGRESOS EN CLASIFICACIÓN
ADMINISTRATIVA/PODERES
DEL 1 DE ENERO AL 31 DE DICIEMBRE DE 2019

(Pesos)

RPA-4

| CONCEPTO | PRESUPUESTO DE EGRESOS | | | | | SUBEJERCICIO |
|-------------------|------------------------|-------------------------------|------------|-----------|--------|--------------|
| | APROBADO | AMPLIACIONES - REDUCCIONES | MODIFICADO | DEVENGADO | PAGADO | |
| PODER EJECUTIVO | NO APLICA | | | | | |
| PODER LEGISLATIVO | NO APLICA | | | | | |
| PODER JUDICIAL | NO APLICA | | | | | |
| ORGANOS AUTONOMOS | NO APLICA | | | | | |



GOBIERNO CONSTITUCIONAL DEL ESTADO DE CHIAPAS
RAMO O DEPENDENCIA: Instituto de Salud
ESTADO ANALÍTICO DEL EJERCICIO DEL PRESUPUESTO DE EGRESOS EN CLASIFICACIÓN
ADMINISTRATIVA/PODERES
DEL 1 DE ENERO AL 31 DE DICIEMBRE DE 2019

(Pesos)

RPA-4

| CONCEPTO | PRESUPUESTO DE EGRESOS | | | | | SUBEJERCICIO |
|-------------------|------------------------|-------------------------------|------------|-----------|--------|--------------|
| | APROBADO | AMPLIACIONES - REDUCCIONES | MODIFICADO | DEVENGADO | PAGADO | |
| PODER EJECUTIVO | NO APLICA | | | | | |
| PODER LEGISLATIVO | NO APLICA | | | | | |
| PODER JUDICIAL | NO APLICA | | | | | |
| ORGANOS AUTONOMOS | NO APLICA | | | | | |



GOBIERNO DEL ESTADO DE CHIAPAS

RAMO O DEPENDENCIA: Instituto de Salud

ESTADO ANALÍTICO DEL EJERCICIO DEL PRESUPUESTO DE EGRESOS CLASIFICACIÓN FUNCIONAL (FINALIDAD Y FUNCIÓN)

DEL 1 DE ENERO AL 31 DE diciembre DE 2019

(Pesos)

RPA-6

| FI | FU | CONCEPTO | EGRESOS | | | | | SUB EJERCICIO |
|-------------------------|-----|--------------------------|-------------------------|-------------------------------|-------------------------|-------------------------|-------------------------|----------------------|
| | | | APROBADO | AMPLIACIONES - REDUCCIONES | MODIFICADO | DEVENGADO | PAGADO | |
| 2 | | Desarrollo Social | 4,725,606,324.61 | 4,617,436,164.76 | 9,343,042,489.37 | 9,282,921,992.34 | 8,167,206,530.21 | 60,120,497.03 |
| | 2.3 | Salud | 4,725,606,324.61 | 4,617,436,164.76 | 9,343,042,489.37 | 9,282,921,992.34 | 8,167,206,530.21 | 60,120,497.03 |
| TOTAL DEL GASTO: | | | 4,725,606,324.61 | 4,617,436,164.76 | 9,343,042,489.37 | 9,282,921,992.34 | 8,167,206,530.21 | 60,120,497.03 |

INSTITUTO DE SALUD

SISTEMA CONTABLE 2019

ENDEUDAMIENTO NETO

DEL 1o. DE ENERO AL 31 DE DICIEMBRE DE 2019

Página 1 de 1

Fecha:

17/02/2020

| IDENTIFICACIÓN DE CRÉDITO O INSTRUMENTO | CONTRATACIÓN/ COLOCACIÓN | AMORTIZACIÓN | ENDEUDAMIENTO NETO |
|---|--------------------------|--------------|--------------------|
| CRÉDITOS BANCARIOS | | | |

TOTAL CRÉDITOS BANCARIOS

OTROS INSTRUMENTOS DE DEUDA

NO APLICA

TOTAL OTROS INSTRUMENTOS DE DEUDA

TOTAL

INSTITUTO DE SALUD

SISTEMA CONTABLE 2019

INTERESES DE LA DEUDA

DEL 1o. DE ENERO AL 31 DE DICIEMBRE DE 2019

Fecha:

Página 1 de 1

17/02/2020

| IDENTIFICACIÓN DE CRÉDITO O INSTRUMENTO | DEVENGADO | PAGADO |
|---|-----------|--------|
| CRÉDITOS BANCARIOS | | |

TOTAL DE INTERESES DE CRÉDITOS BANCARIOS

| |
|-----------------------------|
| OTROS INSTRUMENTOS DE DEUDA |
|-----------------------------|

TOTAL DE INTERESES DE OTROS INSTRUMENTOS DE DEUDA

TOTAL

NO APLICA



GOBIERNO DEL ESTADO DE CHIAPAS
RAMO O DEPENDENCIA: Instituto de Salud
GASTO POR CATEGORÍA PROGRAMÁTICA
DEL 1 DE ENERO AL 31 DE DICIEMBRE DE 2019
(Pesos)

RPA-7

| CONCEPTO | PRESUPUESTO DE EGRESOS | | | | | SUB EJERCICIO |
|--|-------------------------|-------------------------------|-------------------------|-------------------------|-------------------------|----------------------|
| | APROBADO | AMPLIACIONES - REDUCCIONES | MODIFICADO | DEVENGADO | PAGADO | |
| Programas | 4,725,606,324.61 | 4,617,436,164.76 | 9,343,042,489.37 | 9,282,921,992.34 | 8,167,206,530.21 | 60,120,497.03 |
| Subsidios: Sector Social y Privado o Entidades Federativas y Municipios | 0.00 | 0.00 | 0.00 | 0.00 | 0.00 | 0.00 |
| Otros Subsidios | 0.00 | 0.00 | 0.00 | 0.00 | 0.00 | 0.00 |
| Sujetos a Reglas de Operación | 0.00 | 0.00 | 0.00 | 0.00 | 0.00 | 0.00 |
| Desempeño de las Funciones | 4,725,606,324.61 | 4,617,436,164.76 | 9,343,042,489.37 | 9,282,921,992.34 | 8,167,206,530.21 | 60,120,497.03 |
| Específicos | 0.00 | 0.00 | 0.00 | 0.00 | 0.00 | 0.00 |
| Funciones de las Fuerzas Armadas (Únicamente Gobierno Federal) | 0.00 | 0.00 | 0.00 | 0.00 | 0.00 | 0.00 |
| Planeación, seguimiento y evaluación de políticas públicas | 0.00 | 0.00 | 0.00 | 0.00 | 0.00 | 0.00 |
| Prestación de Servicios Públicos | 4,725,606,324.61 | 4,617,436,164.76 | 9,343,042,489.37 | 9,282,921,992.34 | 8,167,206,530.21 | 60,120,497.03 |
| Promoción y fomento | 0.00 | 0.00 | 0.00 | 0.00 | 0.00 | 0.00 |
| Provisión de Bienes Públicos | 0.00 | 0.00 | 0.00 | 0.00 | 0.00 | 0.00 |
| Proyectos de inversión | 0.00 | 0.00 | 0.00 | 0.00 | 0.00 | 0.00 |
| Regulación y supervisión | 0.00 | 0.00 | 0.00 | 0.00 | 0.00 | 0.00 |
| Administrativos y de Apoyo | 0.00 | 0.00 | 0.00 | 0.00 | 0.00 | 0.00 |
| Apoyo a la función pública y al mejoramiento de la gestión | 0.00 | 0.00 | 0.00 | 0.00 | 0.00 | 0.00 |
| Apoyo al proceso presupuestario y para mejorar la eficiencia institucional | 0.00 | 0.00 | 0.00 | 0.00 | 0.00 | 0.00 |
| Operaciones ajenas | 0.00 | 0.00 | 0.00 | 0.00 | 0.00 | 0.00 |
| Compromisos | 0.00 | 0.00 | 0.00 | 0.00 | 0.00 | 0.00 |
| Desastres Naturales | 0.00 | 0.00 | 0.00 | 0.00 | 0.00 | 0.00 |
| Obligaciones de cumplimiento de resolución jurisdiccional | 0.00 | 0.00 | 0.00 | 0.00 | 0.00 | 0.00 |
| Obligaciones | 0.00 | 0.00 | 0.00 | 0.00 | 0.00 | 0.00 |
| Aportaciones a fondos de estabilización | 0.00 | 0.00 | 0.00 | 0.00 | 0.00 | 0.00 |
| Aportaciones a fondos de inversión y reestructura de pensiones | 0.00 | 0.00 | 0.00 | 0.00 | 0.00 | 0.00 |
| Aportaciones a la seguridad social | 0.00 | 0.00 | 0.00 | 0.00 | 0.00 | 0.00 |
| Pensiones y jubilaciones | 0.00 | 0.00 | 0.00 | 0.00 | 0.00 | 0.00 |
| Programas de Gasto Federalizado (Gobierno Federal) | 0.00 | 0.00 | 0.00 | 0.00 | 0.00 | 0.00 |
| Gasto Federalizado | 0.00 | 0.00 | 0.00 | 0.00 | 0.00 | 0.00 |
| Participaciones a entidades federativas y municipios | 0.00 | 0.00 | 0.00 | 0.00 | 0.00 | 0.00 |
| Costo financiero, deuda o apoyos a deudores y ahorradores de la banca | 0.00 | 0.00 | 0.00 | 0.00 | 0.00 | 0.00 |
| Adeudos de ejercicios fiscales anteriores | 0.00 | 0.00 | 0.00 | 0.00 | 0.00 | 0.00 |
| | 0.00 | 0.00 | 0.00 | 0.00 | 0.00 | 0.00 |
| TOTAL DEL GASTO: | 4,725,606,324.61 | 4,617,436,164.76 | 9,343,042,489.37 | 9,282,921,992.34 | 8,167,206,530.21 | 60,120,497.03 |



GOBIERNO CONSTITUCIONAL DEL ESTADO DE CHIAPAS
INSTITUTO DE SALUD

PROGRAMAS Y PROYECTOS DE INVERSIÓN
DEL 1 DE ENERO AL 31 DE DICIEMBRE DEL 2019

| PP | PROGRAMA PRESUPUESTARIO / PROYECTO ESTRATÉGICO | MUNICIPIO / COBERTURA | PRESUPUESTO DE EGRESOS | | | | AVANCE % DEVENGADO/ MODIFICADO |
|-------------------|---|-----------------------|------------------------|--------------------|--------------------|--------------------|--------------------------------------|
| | | | APROBADO | MODIFICADO | DEVENGADO | PAGADO | |
| GRAN TOTAL | | | 0 | 231 657 724 | 231 509 543 | 231 509 543 | 99.9 |
| 018 | Programa de Infraestructura en Salud | | 0 | 231 657 724 | 231 509 543 | 231 509 543 | 99.9 |
| | Atención a la Salud y Medicamentos Gratuitos para la Población sin Seguridad Social Laboral (Inversión) | Cobertura Estatal | | 121 384 004 | 121 376 833 | 121 376 833 | 100.0 |
| | Programa Nacional de Reconstrucción 2019 | Cobertura Estatal | 0 | 20 259 000 | 20 249 801 | 20 249 801 | 100.0 |
| | Programa Nacional de Reconstrucción 2019 | Cobertura Estatal | 0 | 80 000 000 | 79 879 625 | 79 879 625 | 99.8 |
| | Programa Nacional de Reconstrucción 2019 | Cobertura Estatal | 0 | 10 014 720 | 10 003 284 | 10 003 284 | 99.9 |

INDICADORES DE RESULTADOS

Organismo Público: Instituto de Salud

Página 6 de 9

| SUBFUNCIÓN / TIPO DE PROYECTO | UNIDAD DE MEDIDA | METAS | | | | PRESUPUESTO APROBADO (PESOS) | PRESUPUESTO MODIFICADO (PESOS) | PRESUPUESTO DEVENGADO (PESOS) | BENEFICIARIOS | | | | |
|---|------------------|----------------|--------------|--------------------|-------------------|------------------------------|--------------------------------|-------------------------------|-------------------|-------------------|-----------|-----------|-----------|
| | | PROGRAM. ANUAL | MODIF. ANUAL | ALCANZ. AL PERIODO | % CUMPLIM./MODIF. | | | | MUNICIPIO | LOCALIDAD | MUJER | HOMBRE | PERSONA |
| SALUD | | | | | | | | | | | | | |
| RECTORÍA DEL SISTEMA DE SALUD | | | | | | | | | | | | | |
| PROGRAMA DE EVALUACIÓN DEL DESEMPEÑO | | | | | | | | | | | | | |
| Evaluación de proyectos | Evaluación | 1.00 | 1.00 | 1.00 | 100.00 | 500 000.00 | 438 527.92 | 438 527.92 | Cobertura Estatal | Cobertura Estatal | 2 235 230 | 2 172 895 | 4 408 125 |
| Porcentaje de gestiones para solicitud de recursos presupuestarios | Gestión | 60.00 | 60.00 | 60.00 | 100.00 | | | | | | | | |
| Porcentaje de documentos integrados de proyectos | Documento | 2.00 | 2.00 | 2.00 | 100.00 | | | | | | | | |
| Porcentaje de informes para la cuenta pública cualitativa | Informe | 4.00 | 4.00 | 4.00 | 100.00 | | | | | | | | |
| FORTALECER EL SISTEMA INTEGRAL DE INFORMACIÓN EN SALUD | | | | | | | | | | | | | |
| Porcentaje de actualización de los sistemas de salud | Sistema | 50.00 | 50.00 | 50.00 | 100.00 | 987 000.00 | 741 711.20 | 741 711.20 | Cobertura Estatal | Cobertura Estatal | 2 235 230 | 2 172 895 | 4 408 125 |
| Porcentaje de personas capacitadas en los sistemas de información de salud | Persona | 43.00 | 43.00 | 43.00 | 100.00 | | | | | | | | |
| FORTALECIMIENTO DE LA CALIDAD DE LOS SERVICIOS DE SALUD | | | | | | | | | | | | | |
| Porcentaje de usuarios satisfechos con el trato recibido en unidades médicas | Porcentaje | 116 485.00 | 116 485.00 | 112 845.00 | 96.88 | 1 695 163.00 | 930 432.48 | 900 432.48 | Cobertura Estatal | Cobertura Estatal | 2 814 991 | 2 692 449 | 5 507 440 |
| Porcentaje de unidades integradas al plan anual de acreditación | Unidad Médica | 49.00 | 49.00 | 49.00 | 100.00 | | | | | | | | |
| Porcentaje de usuarios satisfechos en la entrega de medicamentos | Usuario | 61 031.00 | 61 031.00 | 51 099.00 | 83.73 | | | | | | | | |
| Porcentaje de usuarios que consideraron clara la información que les proporcionó el médico | Porcentaje | 65 316.00 | 65 316.00 | 63 296.00 | 96.91 | | | | | | | | |
| Porcentaje de reunión de Gestores de Calidad jurisdiccional y 2o. Nivel de atención médica | Reunión | 4.00 | 4.00 | 3.00 | 75.00 | | | | | | | | |
| FORTALECER LA CAPACIDAD RESOLUTIVA DE LOS SERVICIOS DE SALUD | | | | | | | | | | | | | |
| Porcentaje de población atendida por personal eventual | Persona | 301 119.00 | 301 119.00 | 301 119.00 | 100.00 | 347 857 951.00 | 1 254 382 140.69 | 1 254 382 140.69 | Cobertura Estatal | Cobertura Estatal | 154 819 | 146 300 | 301 119 |
| Porcentaje de nóminas de pago del personal eventual | Documento | 25.00 | 25.00 | 25.00 | 100.00 | | | | | | | | |
| Porcentaje de personal contratado | Contrato | 20.00 | 20.00 | 20.00 | 100.00 | | | | | | | | |
| Promedio de pagos a personal eventual | Pago | 500.00 | 500.00 | 500.00 | 100.00 | | | | | | | | |
| Porcentaje de pago de apoyos a pasantes en servicio social | Pago | 2.00 | 2.00 | 2.00 | 100.00 | | | | | | | | |
| ADMINISTRACIÓN | | | | | | | | | | | | | |
| Porcentaje de población atendida por personal de base | Persona | 301 119.00 | 301 119.00 | 301 119.00 | 100.00 | 137 328 930.88 | 1 849 388 458.84 | 1 849 388 458.84 | Cobertura Estatal | Cobertura Estatal | 154 819 | 146 300 | 301 119 |
| Porcentaje de nóminas de pago del personal de base | Documento | 25.00 | 25.00 | 25.00 | 100.00 | | | | | | | | |
| Promedio de pagos a personal de base | Pago | 10 875.00 | 10 875.00 | 10 875.00 | 100.00 | | | | | | | | |
| ADMINISTRACIÓN (GASTOS DE OPERACIÓN) | | | | | | | | | | | | | |
| Porcentaje de población beneficiadas con servicios básicos | Persona | 5 507 440.00 | 5 507 440.00 | 5 507 440.00 | 100.00 | 27 710 414.00 | 44 774 458.74 | 44 617 100.97 | Cobertura Estatal | Cobertura Estatal | 2 814 991 | 2 692 449 | 5 507 440 |
| Porcentaje de efectividad de pagos de servicios básicos | Pago | 72.00 | 72.00 | 72.00 | 100.00 | | | | | | | | |
| Número de servicios básicos otorgados | Servicio | 72.00 | 72.00 | 72.00 | 100.00 | | | | | | | | |
| ADMINISTRACIÓN ESTATAL (203 PLAZAS Y NÓMINA DE COMPLEMENTO DE SUELDOS) | | | | | | | | | | | | | |
| Porcentaje de población atendida por personal de base | Persona | 301 119.00 | 301 119.00 | 301 119.00 | 100.00 | 5 692 926.11 | 5 581 300.11 | 4 975 942.68 | Cobertura Estatal | Cobertura Estatal | 154 819 | 146 300 | 301 119 |
| Porcentaje de nóminas de pago del personal de base | Documento | 25.00 | 25.00 | 25.00 | 100.00 | | | | | | | | |
| Promedio de pagos a personal de base | Pago | 2 100.00 | 2 100.00 | 2 100.00 | 100.00 | | | | | | | | |
| CUOTAS DE RECUPERACIÓN | | | | | | | | | | | | | |
| Recursos otorgados a Oficina Central, de acuerdo al porcentaje correspondiente | Pesos | 4 080 000.00 | 4 080 000.00 | 2 618 142.24 | 64.17 | 3 117 498.00 | 3 169 140.00 | 2 618 142.24 | Cobertura Estatal | Cobertura Estatal | 2 814 991 | 2 692 449 | 5 507 440 |
| Radicaciones realizadas a oficina central | Depósito | 12.00 | 12.00 | 12.00 | 100.00 | | | | | | | | |
| CUOTAS ESTATALES | | | | | | | | | | | | | |
| Porcentaje de personal administrativo contratado | Persona | 4.00 | 4.00 | 4.00 | 100.00 | 1 686 909.95 | 1 653 833.28 | 696 034.87 | Cobertura Estatal | Cobertura Estatal | 154 819 | 146 300 | 301 119 |
| Promedio de pagos a personal eventual | Pago | 100.00 | 100.00 | 100.00 | 100.00 | | | | | | | | |
| PROTECCIÓN SOCIAL EN SALUD | | | | | | 2 946 717 691.41 | 4 482 887 600.32 | 4 454 809 743.72 | | | | | |
| PROYECTOS INSTITUCIONALES: | | | | | | | | | | | | | |
| DESARROLLO INFORMÁTICO PARA LA PRESTACIÓN DE SERVICIOS (PROYECTO E-SALUD) Y USOS DE REDES E INTERNET | | | | | | | | | | | | | |
| Porcentaje de capacitación al personal de salud para el uso de sistemas informáticos del Instituto de Salud | Capacitación | 500.00 | 500.00 | 496.00 | 99.20 | 1 698 045.00 | 2 180 486.60 | 2 180 486.60 | Cobertura Estatal | Cobertura Estatal | 148 | 348 | 496 |
| Porcentaje de mantenimiento a equipos de cómputo | Mantenimiento | 2 320.00 | 2 320.00 | 2 302.00 | 99.22 | | | | | | | | |
| DESARROLLAR ACCIONES DE CONSERVACIÓN Y MANTENIMIENTO (EQUIPO MÉDICO, ELECTROMECÁNICO E INMUEBLES) | | | | | | | | | | | | | |
| Porcentaje de unidades médicas beneficiadas | Unidad Médica | 33.00 | 33.00 | 33.00 | 100.00 | 8 821 299.00 | 4 591 646.26 | 4 437 953.82 | Cobertura Estatal | Cobertura Estatal | 2 235 230 | 2 172 895 | 4 408 125 |
| Porcentaje de servicios emergentes de mantenimiento en unidades médicas | Servicio | 200.00 | 200.00 | 200.00 | 100.00 | | | | | | | | |
| DISEÑO DE PLANES MAESTRO DE INFRAESTRUCTURA EN SALUD | | | | | | | | | | | | | |
| Solicitudes enviadas a la DGPLADES | Solicitud | 7.00 | 7.00 | 1.00 | 14.29 | 800 000.00 | 326 942.60 | 326 942.60 | Cobertura Estatal | Cobertura Estatal | 287 | 276 | 563 |
| Promedio de documentos integrados para avalar las solicitudes de certificado de necesidad en el SIGPLADESS | Documento | 35.00 | 35.00 | 5.00 | 14.29 | | | | | | | | |
| ATENCIÓN MÉDICA DE PRIMER NIVEL | | | | | | | | | | | | | |
| Porcentaje de consultas otorgadas | Consulta | 768 943.00 | 768 943.00 | 717 186.00 | 93.27 | 82 064 651.00 | 80 679 245.89 | 80 679 245.89 | Cobertura Estatal | Cobertura Estatal | 350 843 | 366 343 | 717 186 |

INDICADORES DE RESULTADOS

Organismo Público: Instituto de Salud

Página 7 de 9

| SUBFUNCIÓN / TIPO DE PROYECTO | UNIDAD DE MEDIDA | METAS | | | | PRESUPUESTO APROBADO (PESOS) | PRESUPUESTO MODIFICADO (PESOS) | PRESUPUESTO DEVENGADO (PESOS) | BENEFICIARIOS | | | | |
|--|----------------------|----------------|--------------|--------------------|-------------------|------------------------------|--------------------------------|-------------------------------|-------------------|-------------------|-----------|-----------|-----------|
| | | PROGRAM. ANUAL | MODIF. ANUAL | ALCANZ. AL PERIODO | % CUMPLIM./MODIF. | | | | MUNICIPIO | LOCALIDAD | MUJER | HOMBRE | PERSONA |
| SALUD | | | | | | | | | | | | | |
| PROTECCIÓN SOCIAL EN SALUD | | | | | | | | | | | | | |
| Tasa de consultas subsecuentes otorgadas | Consulta Subsecuente | 392 160.00 | 392 160.00 | 361 810.00 | 92.26 | | | | | | | | |
| Tasa de consultas de 2018 primera vez otorgadas | Consulta 1a. vez | 376 783.00 | 376 783.00 | 355 376.00 | 94.32 | | | | | | | | |
| ATENCIÓN MÉDICA DE SEGUNDO NIVEL | | | | | | 74 621 885.00 | 418 054 474.20 | 418 002 474.20 | Cobertura Estatal | Cobertura Estatal | 2 692 449 | 2 814 991 | 5 507 440 |
| Promedio de atención médica de cirugías de especialidad en unidades de segundo nivel | Cirugía | 46 702.00 | 46 702.00 | 46 106.00 | 98.72 | | | | | | | | |
| Promedio de personas beneficiadas con consultas de especialidad | Consulta | 270 175.00 | 270 175.00 | 254 361.00 | 94.15 | | | | | | | | |
| SERVICIO INTEGRAL DE FORTALECIMIENTO MÉDICO Y LOGÍSTICA DE DISTRIBUCIÓN DE MEDICAMENTOS Y MATERIAL DE CURACIÓN | | | | | | 0.00 | 317 339 253.75 | 317 339 253.70 | Cobertura Estatal | Cobertura Estatal | 21 787 | 20 933 | 42 720 |
| Porcentaje de consultas médicas y odontológicas | Consulta | 42 720.00 | 42 720.00 | 46 220.00 | 108.19 | | | | | | | | |
| Porcentaje de operación de la logística del almacén | Contrato | 1.00 | 1.00 | 1.00 | 100.00 | | | | | | | | |
| Porcentaje de unidades prestadoras de servicios de salud fortalecidos | Servicio | 3.00 | 3.00 | 3.00 | 100.00 | | | | | | | | |
| Porcentaje de almacenes atendidos | Almacén | 7.00 | 7.00 | 7.00 | 100.00 | | | | | | | | |
| FORTALECIMIENTO A LA ATENCIÓN MÉDICA 2019 | | | | | | 0.00 | 38 877 631.82 | 38 482 469.68 | Cobertura Estatal | Cobertura Estatal | 65 548 | 68 224 | 133 772 |
| Porcentaje de recurso humano contratado | Persona | 189.00 | 189.00 | 189.00 | 100.00 | | | | | | | | |
| Porcentaje de pagos a recursos humano | Pago | 4 351.00 | 4 351.00 | 4 341.00 | 99.77 | | | | | | | | |
| SERVICIO INTEGRAL DE SANITIZACIÓN | | | | | | 0.00 | 55 211 203.00 | 55 211 203.00 | Cobertura Estatal | Cobertura Estatal | 137 789 | 132 386 | 270 175 |
| Porcentaje de operación del servicio integral de Sanitización | Servicio | 1.00 | 1.00 | 1.00 | 100.00 | | | | | | | | |
| Porcentaje de hospitales atendidos | Unidad Médica | 38.00 | 38.00 | 28.00 | 73.68 | | | | | | | | |
| Porcentaje de servicios atendidos | Servicio | 342.00 | 342.00 | 353.00 | 103.22 | | | | | | | | |
| APOYO ECONÓMICO A LOS SESA POR EL INCREMENTO EN LA DEMANDA DE SERVICIOS 2019 | | | | | | 0.00 | 2 999 010.00 | 2 992 328.32 | Cobertura Estatal | Cobertura Estatal | 80 726 | 84 875 | 165 601 |
| Porcentaje de unidades médicas equipadas | Unidad Médica | 125.00 | 125.00 | 187.00 | 149.60 | | | | | | | | |
| Porcentaje de equipamiento a unidades médicas de primer nivel | Equipamiento | 163.00 | 163.00 | 298.00 | 182.82 | | | | | | | | |
| APOYO ECONÓMICO PARA EL PAGO DE INTERVENCIONES CUBIERTAS POR EL PROGRAMA SEGURO MEDICO SIGLO XXI | | | | | | 0.00 | 458 435.89 | 378 922.80 | Cobertura Estatal | Cobertura Estatal | 16 488 | 17 775 | 34 263 |
| Porcentaje de Unidades Medicas cubiertas por programa Seguro Medico Siglo XXI | Unidad Médica | 3.00 | 3.00 | 3.00 | 100.00 | | | | | | | | |
| Porcentaje de Intervenciones realizadas en unidades medicas hospitalarias | Tratamiento | 36.00 | 36.00 | 36.00 | 100.00 | | | | | | | | |
| CAPACITAR A LOS PRESTADORES DE SERVICIOS DE SALUD | | | | | | 1 523 867.00 | 1 059 302.85 | 1 059 302.85 | Cobertura Estatal | Cobertura Estatal | 703 | 676 | 1 379 |
| Porcentaje de trabajadores capacitados en diferentes temáticas de salud | Persona | 1 350.00 | 1 350.00 | 1 306.00 | 96.74 | | | | | | | | |
| Porcentaje de eventos realizados para mejorar el desempeño de los trabajadores | Evento | 40.00 | 40.00 | 37.00 | 92.50 | | | | | | | | |
| Apoyo a Médicos en la formación académica, becas, congresos y uniformes | Apoyo | 73.00 | 73.00 | 73.00 | 100.00 | | | | | | | | |
| INICIATIVA SALUD MESOAMERICANA 2015, CHIAPAS, MÉXICO. (COMPONENTE I) | | | | | | 0.00 | 20 775 714.76 | 5 123 329.93 | Cobertura Estatal | Cobertura Estatal | 270 242 | 129 557 | 399 799 |
| Porcentaje de visitas realizadas a unidades médicas por parte de los equipos de aseguramiento de calidad para aplicación | Visita | 150.00 | 150.00 | 150.00 | 100.00 | | | | | | | | |
| Porcentaje de supervisiones a plataformas comunitarias | Supervisión | 30.00 | 30.00 | 30.00 | 100.00 | | | | | | | | |
| Porcentaje de personal de almacenes capacitados en administración logística y buenas prácticas de almacenamiento | Capacitación | 65.00 | 65.00 | 65.00 | 100.00 | | | | | | | | |
| GARANTIZAR LA DISPONIBILIDAD Y CALIDAD DE LA SANGRE | | | | | | 680 000.00 | 420 944.00 | 420 944.00 | Cobertura Estatal | Cobertura Estatal | 2 814 991 | 2 692 449 | 5 507 440 |
| Porcentaje muestras tomadas a candidatos a la donación de sangre | Muestra | 3 927.00 | 3 927.00 | 550.00 | 14.01 | | | | | | | | |
| Porcentaje de unidades de sangre certificadas | Estudio | 2 787.00 | 2 787.00 | 391.00 | 14.03 | | | | | | | | |
| UNIDAD A LA ATENCIÓN A LA SALUD MENTAL SAN AGUSTÍN | | | | | | 11 953 778.92 | 11 700 292.18 | 8 985 113.74 | Cobertura Estatal | Cobertura Estatal | 3 629 | 3 486 | 7 115 |
| Porcentaje de pacientes a tendidos con problemas de salud mental | Paciente | 7 200.00 | 7 200.00 | 7 115.00 | 98.82 | | | | | | | | |
| Porcentaje de promocionales de salud mental | Promocional | 800.00 | 800.00 | 800.00 | 100.00 | | | | | | | | |
| Porcentaje de cursos de capacitación | Curso | 12.00 | 12.00 | 12.00 | 100.00 | | | | | | | | |
| Porcentaje de tratamientos psiquiátricos especializados | Tratamiento | 6 000.00 | 6 000.00 | 6 015.00 | 100.25 | | | | | | | | |
| Porcentaje de tratamientos de psicoterapias | Tratamiento | 1 200.00 | 1 200.00 | 1 120.00 | 93.33 | | | | | | | | |
| Porcentaje de pacientes internados | Paciente | 300.00 | 300.00 | 277.00 | 92.33 | | | | | | | | |
| ATENCIÓN A LA SALUD Y MEDICAMENTOS GRATUITOS PARA LA POBLACIÓN SIN SEGURIDAD SOCIAL LABORAL | | | | | | 0.00 | 147 670 692.56 | 140 590 073.89 | Cobertura Estatal | Cobertura Estatal | 1 353 580 | 1 313 442 | 2 667 022 |
| Porcentaje de unidades prestadoras de servicios de salud fortalecidos | Unidad | 335.00 | 335.00 | 334.00 | 99.70 | | | | | | | | |
| Porcentaje de claves de medicamentos y material de curación adquiridas | Producto | 342.00 | 342.00 | 441.00 | 128.95 | | | | | | | | |
| REGULACIÓN Y VIGILANCIA DE ESTABLECIMIENTOS Y SERVICIOS DE ATENCIÓN MÉDICA. G005 | | | | | | 0.00 | 2 060 000.00 | 2 060 000.00 | Cobertura Estatal | Cobertura Estatal | 2 781 694 | 2 663 539 | 5 445 233 |
| Numero de visitas de evolución en las que se tenga participación durante el 4to trimestre | Visita | 9.00 | 9.00 | 9.00 | 100.00 | | | | | | | | |
| Solicitudes de evaluadores atendidas para visitas de evaluación por parte de la DGCES | Persona | 103.00 | 103.00 | 103.00 | 100.00 | | | | | | | | |
| Realización de un evento de capacitación | Evento | 1.00 | 1.00 | 0.00 | 0.00 | | | | | | | | |
| FORTALECER LA CAPACIDAD RESOLUTIVA DE LOS SERVICIOS DE SALUD | | | | | | 624 436 141.46 | 689 290 786.19 | 689 290 786.19 | Cobertura Estatal | Cobertura Estatal | 167 598 | 159 038 | 326 636 |
| Porcentaje de población atendida por personal eventual | Persona | 326 636.00 | 326 636.00 | 326 636.00 | 100.00 | | | | | | | | |

INDICADORES DE RESULTADOS

Organismo Público: Instituto de Salud

Página 8 de 9

| SUBFUNCIÓN / TIPO DE PROYECTO | UNIDAD DE MEDIDA | METAS | | | | PRESUPUESTO APROBADO (PESOS) | PRESUPUESTO MODIFICADO (PESOS) | PRESUPUESTO DEVENGADO (PESOS) | BENEFICIARIOS | | | | |
|---|------------------|----------------|--------------|--------------------|--------------------|--------------------------------|----------------------------------|---------------------------------|-------------------|-------------------|-----------|-----------|-----------|
| | | PROGRAM. ANUAL | MODIF. ANUAL | ALCANZ. AL PERIODO | % CUMPLIM./ MODIF. | | | | MUNICIPIO | LOCALIDAD | MUJER | HOMBRE | PERSONA |
| SALUD | | | | | | | | | | | | | |
| PROTECCIÓN SOCIAL EN SALUD | | | | | | | | | | | | | |
| Porcentaje de nóminas de pago del personal eventual | Documento | 25.00 | 25.00 | 25.00 | 100.00 | | | | | | | | |
| Porcentaje de personal contratado | Contrato | 20.00 | 20.00 | 20.00 | 100.00 | | | | | | | | |
| Promedio de pagos a personal eventual | Pago | 500.00 | 500.00 | 500.00 | 100.00 | | | | | | | | |
| Porcentaje de pagos de apoyos a pasantes en servicio social | Pago | 24.00 | 24.00 | 24.00 | 100.00 | | | | | | | | |
| ADMINISTRACIÓN | | | | | | 2 108 296 933.65 | 2 327 337 991.24 | 2 327 337 991.24 | Cobertura Estatal | Cobertura Estatal | 1 964 505 | 1 905 616 | 3 870 121 |
| Porcentaje de población atendida por personal de base | Persona | 3 870 121.00 | 3 870 121.00 | 3 870 121.00 | 100.00 | | | | | | | | |
| Porcentaje de nóminas de pago del personal de base | Persona | 25.00 | 25.00 | 25.00 | 100.00 | | | | | | | | |
| Promedio de pagos a personal de base | Pago | 99 475.00 | 99 475.00 | 99 475.00 | 100.00 | | | | | | | | |
| ADMINISTRACIÓN (GASTOS DE OPERACIÓN) | | | | | | 16 699 563.00 | 32 992 397.14 | 32 992 397.14 | Cobertura Estatal | Cobertura Estatal | 2 814 991 | 2 692 449 | 5 507 440 |
| Porcentaje de población beneficiadas con servicios básicos | Persona | 5 507 440.00 | 5 507 440.00 | 5 507 440.00 | 100.00 | | | | | | | | |
| Porcentaje de efectividad de pagos de servicios básicos | Pago | 1 152.00 | 1 152.00 | 1 152.00 | 100.00 | | | | | | | | |
| Porcentaje de servicios básicos otorgados | Servicio | 1 152.00 | 1 152.00 | 1 152.00 | 100.00 | | | | | | | | |
| ADMINISTRACIÓN ESTATAL (203 PLAZAS Y NÓMINA DE COMPLEMENTO DE SUELDOS) | | | | | | 2 619 760.38 | 2 568 392.53 | 2 566 401.18 | Cobertura Estatal | Cobertura Estatal | 423 646 | 407 127 | 830 773 |
| Porcentaje de población atendida por personal de base | Persona | 830 773.00 | 830 773.00 | 830 773.00 | 100.00 | | | | | | | | |
| Mantener el control de las nóminas emitidas del personal de base | Documento | 25.00 | 25.00 | 25.00 | 100.00 | | | | | | | | |
| Promedio de pagos a personal de base | Pago | 1 225.00 | 1 225.00 | 1 225.00 | 100.00 | | | | | | | | |
| CUOTAS DE RECUPERACIÓN | | | | | | 3 403 272.00 | 4 494 132.00 | 3 137 009.77 | Cobertura Estatal | Cobertura Estatal | 2 814 991 | 2 692 449 | 5 507 440 |
| Recursos otorgados a los Hospitales Generales e Integrales, de acuerdo al porcentaje correspondiente | Pesos | 2 058 866.80 | 2 058 866.80 | 3 034 953.60 | 147.41 | | | | | | | | |
| Radicciones realizadas a Hospitales Generales e Integrales | Depósito | 108.00 | 108.00 | 88.00 | 81.48 | | | | | | | | |
| DESARROLLAR ACCIONES INTEGRALES PARA LA SALUD DE LA INFANCIA | | | | | | 1 110 313.00 | 0.00 | 0.00 | Cobertura Estatal | Cobertura Estatal | 180 835 | 188 216 | 369 051 |
| Tasa de mortalidad por Enfermedades Diarreicas Agudas | Niño | 160.00 | 160.00 | 104.00 | 65.00 | | | | | | | | |
| Dotación de Sobres de Vida Suero Oral a menores de 5 años en Semanas Nacionales de Salud | Hidratación Oral | 368 675.00 | 368 675.00 | 369 051.00 | 100.10 | | | | | | | | |
| PREVENCIÓN Y CONTROL DE DIABETES MELLITUS, ENFERMEDADES CARDIOVASCULARES, CEREBRALES E HIPERTENSIÓN ARTERIAL | | | | | | 676 994.00 | 432 804.92 | 377 799.92 | Cobertura Estatal | Cobertura Estatal | 151 116 | 141 150 | 292 266 |
| Porcentaje de tratamientos para diabetes mellitus | Tratamiento | 161 931.00 | 161 931.00 | 153 612.00 | 94.86 | | | | | | | | |
| Porcentaje de tratamientos para hipertensión | Tratamiento | 151 877.00 | 151 877.00 | 138 654.00 | 91.29 | | | | | | | | |
| PREVENCIÓN Y CONTROL DE LA ZOONOSIS | | | | | | 156 801.00 | 0.00 | 0.00 | Cobertura Estatal | Cobertura Estatal | 2 814 991 | 2 692 449 | 5 507 440 |
| Porcentaje de personas agredidas por animal silvestre que inician tratamiento antirrábico | Persona | 120.00 | 120.00 | 112.00 | 93.33 | | | | | | | | |
| Porcentaje de tratamiento a personas agredidas por animal silvestre instalados | Tratamiento | 120.00 | 120.00 | 112.00 | 93.33 | | | | | | | | |
| Porcentaje de personal actualizado sobre la atención del agredido por animal silvestre | Persona | 700.00 | 700.00 | 659.00 | 94.14 | | | | | | | | |
| COMBATIR LAS ENFERMEDADES TRANSMITIDAS POR VECTOR (DENGUE, PALUDISMO, LEISHMANIASIS, ONCOCERCOSIS, CHAGAS) | | | | | | 152 989.00 | 0.00 | 0.00 | Cobertura Estatal | Cobertura Estatal | 2 814 991 | 2 692 449 | 5 507 440 |
| Porcentaje de cero casos nuevos (incidencias) por Oncocercosis | Caso Nuevo | 1.00 | 1.00 | 0.00 | 0.00 | | | | | | | | |
| Porcentaje de la búsqueda de casos nuevos de Leishmaniasis | Caso Nuevo | 50.00 | 50.00 | 58.00 | 116.00 | | | | | | | | |
| Porcentaje de tratamientos de Leishmaniasis | Caso Nuevo | 50.00 | 50.00 | 58.00 | 116.00 | | | | | | | | |
| Porcentaje de nódulos extirpados a personas de casos probables por Oncocercosis | Cirugía | 20.00 | 20.00 | 7.00 | 35.00 | | | | | | | | |
| PLANIFICACIÓN FAMILIAR Y ANTICONCEPCIÓN | | | | | | 5 431 201.00 | 5 294 896.50 | 5 294 896.50 | Cobertura Estatal | Cobertura Estatal | 170 199 | 7 714 | 177 913 |
| Variación porcentual de usuarias (os) activas (os) de métodos anticonceptivos | Usuarios Activos | 178 605.00 | 178 605.00 | 162 976.00 | 91.25 | | | | | | | | |
| Variación porcentual de aceptantes de un método anticonceptivo post evento obstétrico y puerperas | Usuarios Nuevos | 16 562.00 | 16 562.00 | 14 937.00 | 90.19 | | | | | | | | |
| PREVENCIÓN Y CONTROL DEL VIH/SIDA E ITS | | | | | | 1 570 197.00 | 396 496.00 | 16 170.00 | Cobertura Estatal | Cobertura Estatal | 18 911 | 31 895 | 50 806 |
| Porcentaje de personas con tratamiento para infecciones oportunistas | Persona | 228.00 | 228.00 | 228.00 | 100.00 | | | | | | | | |
| Porcentaje de consultas para infecciones oportunistas | Consulta | 54 666.00 | 54 666.00 | 50 806.00 | 92.94 | | | | | | | | |
| PROYECTOS DE INVERSIÓN: | | | | | | | | | | | | | |
| ATENCIÓN A LA SALUD Y MEDICAMENTOS GRATUITOS PARA LA POBLACIÓN SIN SEGURIDAD SOCIAL LABORAL (INVERSIÓN) | | | | | | 0.00 | 205 400 707.44 | 205 393 536.57 | Cobertura Estatal | Cobertura Estatal | 721 262 | 669 837 | 1 391 099 |
| Total de unidades médicas beneficiadas | Unidad Médica | 76.00 | 76.00 | 76.00 | 100.00 | | | | | | | | |
| Total de unidades médicas beneficiadas a equipar | Unidad Médica | 232.00 | 232.00 | 232.00 | 100.00 | | | | | | | | |
| Porcentaje de obras realizadas a Unidades Médicas | Obra | 76.00 | 76.00 | 76.00 | 100.00 | | | | | | | | |
| Porcentaje de equipamiento en las Unidades Médicas | Equipamiento | 232.00 | 232.00 | 232.00 | 100.00 | | | | | | | | |
| PROGRAMA NACIONAL DE RECONSTRUCCIÓN 2019 | | | | | | 0.00 | 110 273 720.00 | 110 132 710.19 | Cobertura Estatal | Cobertura Estatal | 547 012 | 525 560 | 1 072 572 |
| Se realizarán 18 proyectos/estudios para 12 unidades médicas | Unidad Médica | 18.00 | 18.00 | 18.00 | 100.00 | | | | | | | | |
| Se realizará la demolición de un centro de salud y de la torre de gineco-obstetricia | Unidad Médica | 8 152.17 | 8 152.17 | 8 152.17 | 100.00 | | | | | | | | |
| Se realizará la rehabilitación en diferentes áreas de 10 unidades médicas | Unidad Médica | 28 170.87 | 28 170.87 | 28 170.87 | 100.00 | | | | | | | | |
| Porcentaje de demoliciones realizadas a Unidades Médicas | Obra | 8 152.17 | 8 152.17 | 8 152.17 | 100.00 | | | | | | | | |

INDICADORES DE RESULTADOS

Organismo Público: Instituto de Salud

| SUBFUNCIÓN / TIPO DE PROYECTO | UNIDAD DE MEDIDA | METAS | | | | PRESUPUESTO APROBADO (PESOS) | PRESUPUESTO MODIFICADO (PESOS) | PRESUPUESTO DEVENGADO (PESOS) | BENEFICIARIOS | | | | |
|---|------------------|----------------|--------------|--------------------|--------------------|--------------------------------|----------------------------------|---------------------------------|---------------|-----------|-------|--------|---------|
| | | PROGRAM. ANUAL | MODIF. ANUAL | ALCANZ. AL PERIODO | % CUMPLIM./ MODIF. | | | | MUNICIPIO | LOCALIDAD | MUJER | HOMBRE | PERSONA |
| SALUD | | | | | | | | | | | | | |
| PROTECCIÓN SOCIAL EN SALUD | | | | | | | | | | | | | |
| Porcentaje de proyectos/estudios realizados | Proyecto | 18.00 | 18.00 | 18.00 | 100.00 | | | | | | | | |
| Porcentaje de rehabilitaciones a unidades médicas | Rehabilitación | 28 170.87 | 28 170.87 | 28 170.87 | 100.00 | | | | | | | | |

GOBIERNO CONSTITUCIONAL DEL ESTADO DE CHIAPAS
**SECRETARÍA DE HACIENDA
 PRESUPUESTO DE EGRESOS 2019**
**AVANCE DE CUMPLIMIENTO DE INDICADORES ESTRATÉGICOS
 ENERO - DICIEMBRE**
Organismo Público: 2.1.1.2.0.640 Instituto de Salud

| Misión | | | | |
|--|--|--|--|--|
| Mejorar el nivel de salud de la población promoviendo y otorgando servicios integrales, oportunos con calidad y equidad administrados en forma honesta y transparente, equitativa y eficiente, mediante la regulación y la coordinación del sistema estatal de salud y con plena participación social, para impulsar el desarrollo del pueblo chiapaneco con justicia, que conlleve oportunidades de avance profesional a los prestadores y a la capacitación ciudadana. | | | | |

| Visión | | | | |
|---|--|--|--|--|
| Ser un organismo que favorezca la integración de un sistema de salud accesible al total de la población con participación activa, de alta calidad y eficiente que permita acciones de prevención, acorde al desarrollo científico-tecnológico, que satisfaga las necesidades y expectativas del usuario y del prestador de los servicios. | | | | |

| COMPORTAMIENTO DEL EJERCICIO DEL GASTO | | | | | Aprobado (A) | Modificado (B) | Devengado (C) | % Devengado C/B |
|--|---|----|-----|---|-------------------------|-------------------------|-------------------------|-----------------|
| Fin | F | SF | SSF | Descripción | | | | |
| TOTALES | | | | | 4,725,606,324.61 | 9,343,042,489.37 | 9,282,921,992.34 | 99.36 |
| 2 | 3 | | | Desarrollo Social | 4,725,606,324.61 | 9,343,042,489.37 | 9,282,921,992.34 | 99.36 |
| | | | | Salud | 4,725,606,324.61 | 9,343,042,489.37 | 9,282,921,992.34 | 99.36 |
| | | 1 | | Prestación de Servicios de Salud a la Comunidad | 1,250,811,840.26 | 1,698,049,416.09 | 1,668,308,287.03 | 98.25 |
| | | | 1 | Prestación de Servicios de Salud a la Comunidad | 1,250,811,840.26 | 1,698,049,416.09 | 1,668,308,287.03 | 98.25 |
| | | 4 | | Rectoría del Sistema de Salud | 528,076,792.94 | 3,162,105,472.96 | 3,159,803,961.59 | 99.93 |
| | | | 1 | Rectoría del sistema de salud | 528,076,792.94 | 3,162,105,472.96 | 3,159,803,961.59 | 99.93 |
| | | 5 | | Protección Social en Salud | 2,946,717,691.41 | 4,482,887,600.32 | 4,454,809,743.72 | 99.37 |
| | | | 1 | Protección Social en Salud | 2,946,717,691.41 | 4,482,887,600.32 | 4,454,809,743.72 | 99.37 |

| Objetivos de Desarrollo Sostenible | |
|------------------------------------|--|
| Clave | Descripción |
| 03 | Garantizar una vida sana y promover el bienestar para todos en todas las edades. |

| Metas de los Objetivos de Desarrollo Sostenible | | |
|---|----------|---|
| ODS | No. Meta | Descripción |
| 03 | | Garantizar una vida sana y promover el bienestar para todos en todas las edades. |
| | 03 | De aquí a 2030, poner fin a las epidemias del SIDA, la tuberculosis, la malaria y las enfermedades tropicales desatendidas y combatir la hepatitis, las enfermedades transmitidas por el agua y otras enfermedades transmisibles. |
| | 04 | De aquí a 2030, reducir en un tercio la mortalidad prematura por enfermedades no transmisibles mediante su prevención y tratamiento, y promover la salud mental y el bienestar. |
| | 05 | Fortalecer la prevención y el tratamiento del abuso de sustancias adictivas, incluido el uso indebido de estupefacientes y el consumo nocivo de alcohol. |
| | 07 | De aquí a 2030, garantizar el acceso universal a los servicios de salud sexual y reproductiva, incluidos los de planificación familiar, información y educación, y la integración de la salud reproductiva en las estrategias y los programas nacionales. |
| | 08 | Lograr la cobertura sanitaria universal, incluida la protección contra los riesgos financieros, el acceso a servicios de salud esenciales de calidad y el acceso a medicamentos y vacunas inocuos, eficaces, asequibles y de calidad para todos. |

GOBIERNO CONSTITUCIONAL DEL ESTADO DE CHIAPAS
**SECRETARÍA DE HACIENDA
 PRESUPUESTO DE EGRESOS 2019**
**AVANCE DE CUMPLIMIENTO DE INDICADORES ESTRATÉGICOS
 ENERO - DICIEMBRE**
Organismo Público: 2.1.1.2.0.640 Instituto de Salud

| Objetivos del Plan Nacional | | |
|-----------------------------|----------|--|
| Eje | Objetivo | Descripción |
| 2 | 04 | Bienestar. Promover y garantizar el acceso efectivo, universal y gratuito de la población a los servicios de salud, la asistencia social y los medicamentos, bajo los principios de participación social, competencia técnica, calidad médica, pertinencia cultural y trato no discriminatorio. |

| Objetivos del Plan Estatal | | | | |
|----------------------------|------|-----------|----------|---|
| Eje | Tema | Pol. Púb. | Objetivo | Descripción |
| 2 | 2 | 01 | 01 | Bienestar Social. Salud. Atención primaria a la salud. Fortalecer la capacidad resolutoria en atención primaria de la salud. |
| | | 02 | 01 | Autocuidado de la salud en la población. Consolidar el autocuidado de la salud de la población. |
| | | 03 | 01 | Cobertura universal de los servicios de salud. Mejorar la cobertura universal de los servicios de salud en la población. |

| Estrategias del Plan Estatal | | |
|------------------------------|----------|--|
| Clave Alineación PED | No. Est. | Descripción |
| 220101 | 01 | Utilizar de manera eficiente la capacidad instalada en los diferentes niveles de atención. |
| | 03 | Fortalecer la infraestructura física para los servicios de salud. |
| | 04 | Asegurar el abasto adecuado de los recursos materiales e insumos. |
| 220201 | 01 | Asegurar la participación comunitaria en el autocuidado de la salud. |
| | 02 | Fortalecer la intervención del personal en promoción de la salud. |
| 220301 | 01 | Planear de manera eficiente la infraestructura física. |
| | 02 | Incrementar la cobertura por nivel de atención. |
| | 03 | Elevar la calidad de los servicios de salud. |
| | 04 | Hacer eficiente el uso de los recursos humanos y materiales. |

| Programa Sectorial | | |
|--------------------|------------------|-------------|
| Programa | Clave Alineación | Descripción |

GOBIERNO CONSTITUCIONAL DEL ESTADO DE CHIAPAS
SECRETARÍA DE HACIENDA
PRESUPUESTO DE EGRESOS 2019

AVANCE DE CUMPLIMIENTO DE INDICADORES ESTRATÉGICOS
ENERO - DICIEMBRE

Organismo Público: 2.1.1.2.0.640 Instituto de Salud

| Programa Sectorial | | |
|------------------------|-------------------------------------|--|
| Programa | Clave Alineación | Descripción |
| B | 204220101 204220201 204220301 | En Construcción. |
| Objetivos Estratégicos | | |
| No. Obj. | Clave Alineación | Descripción |
| 1 | 204220301B | Garantizar el derecho a la protección de la salud en materia de salud pública en los diferentes grupos sociales con perspectiva de género, respecto a los derechos humanos, el combate a la discriminación y desigualdad de género. |
| 2 | 204220101B | Conservar bienes inmuebles, a través de la contratación de servicios que le permitan su operación y funcionamiento aceptable, así como la infraestructura física para estar en óptimas condiciones para la prestación de servicios de salud. |
| 3 | 204220101B | Otorgar atención médica a la población del Estado, a través de la consulta externa general con eficiencia, eficacia y calidez garantizando la continuidad del tratamiento de los pacientes con algún padecimiento. |
| 4 | 204220201B | Capacitar y sensibilizar al personal de salud para otorgar atención médica y garantizar atención equitativa e integral a hombres y mujeres. |

GOBIERNO CONSTITUCIONAL DEL ESTADO DE CHIAPAS
**SECRETARÍA DE HACIENDA
 PRESUPUESTO DE EGRESOS 2019**
**AVANCE DE CUMPLIMIENTO DE INDICADORES ESTRATÉGICOS
 ENERO - DICIEMBRE**
Organismo Público: 2.1.1.2.0.640 Instituto de Salud

| Indicadores Estratégicos | | | | | | | | | | | | | | |
|---|---------|----------------------|------------------|--|--|---------------------------|----------------------------|--|--|--|--|--|---------------------|-----------------|
| No. Obj | No. Ind | Tipo y Dimensión | Unidad de Medida | Nombre del Indicador | Descripción Cualitativa (Numerador / Denominador) | Año y Valor de Línea Base | Denominador (A) | Total Numerador | Programado (B) | | | | Avances | |
| | | | | | | | | | Modificado (C) | | | | Efic. del Ejer. D/C | Meta Indic. D/A |
| | | | | | | | | | Alcanzado (D) | | | | | |
| | | | | | | | | | Trimestres | | | | | |
| I | II | III | IV | | | | | | | | | | | |
| 1 | 1 | Estratégico Eficacia | Defunción | Tasa de mortalidad en menores de 5 años. | Número de defunciones en menores de 5 años en un período determinado. / Total de recién nacidos vivos proyectados. | 2019 111,240.00 | 111,240.00 | 2,097.00 2,097.00 1,512.00 | 0.00 0.00 0.00 | 0.00 0.00 0.00 | 0.00 0.00 0.00 | 2,097.00 2,097.00 1,512.00 | 72.10% | 1.36% |
| 1 | 2 | Gestión Eficacia | Servicio | Porcentaje de servicios de conservación y mantenimiento en unidades médicas. | Número de servicios de conservación y mantenimiento realizados. / Total de servicios de conservación y mantenimiento programados. | 2019 200.00 | 200.00 | 200.00 200.00 200.00 | 50.00 50.00 0.00 | 50.00 50.00 75.00 | 50.00 50.00 75.00 | 50.00 50.00 50.00 | 100.00% | 100.00% |
| 1 | 3 | Gestión Eficacia | Consulta | Porcentaje de consultas otorgadas. | Número de consultas otorgadas. / Total de consultas programadas. | 2019 768,943.00 | 768,943.00 | 768,943.00 768,943.00 717,186.00 | 192,235.00 192,235.00 109,193.00 | 192,235.00 192,235.00 233,026.00 | 192,235.00 192,235.00 187,282.00 | 192,238.00 192,238.00 187,685.00 | 93.27% | 93.27% |
| 1 | 4 | Gestión Eficacia | Capacitación | Porcentaje de personal capacitado en diferentes temáticas de salud. | Número de trabajadores capacitados. / Total de trabajadores programados a capacitar. | 2019 1,500.00 | 1,500.00 | 1,500.00 1,500.00 1,306.00 | 375.00 375.00 0.00 | 375.00 375.00 584.00 | 375.00 375.00 424.00 | 375.00 375.00 298.00 | 87.07% | 87.07% |
| 2 | 1 | Estratégico Eficacia | Defunción | Razón de muerte materna. | Número de defunciones maternas de mujeres durante el embarazo, parto o puerperio en un período determinado. / Nacidos vivos del mismo período. | 2019 70.00 | 111,240.00 | 70.00 70.00 74.11 | 0.00 0.00 0.00 | 0.00 0.00 0.00 | 0.00 0.00 0.00 | 70.00 70.00 74.11 | 105.87% | 0.07% |
| 3 | 1 | Estratégico Eficacia | Estudio | Cobertura de detección oportuna del cáncer uterino y mamario. | Total de estudios de tamizaje realizado. / Total de población objetivo programado según el tamizaje en el mismo período. | 2019 59,931.00 | 59,931.00 | 59,931.00 59,931.00 35,102.00 | 0.00 0.00 0.00 | 19,977.00 19,977.00 15,427.00 | 19,977.00 19,977.00 9,939.00 | 19,977.00 19,977.00 9,736.00 | 58.57% | 58.57% |
| 4 | 1 | Estratégico Eficacia | Caso Nuevo | Tasa de incidencias por arbovirosis. | Número de casos nuevos por Dengue, Chikunguya y Zika. / Total de la población. | 2019 5,507,440.00 | 5,507,440.00 | 1,855.00 1,855.00 2,241.00 | 321.00 321.00 0.00 | 524.00 524.00 758.00 | 765.00 765.00 1,181.00 | 245.00 245.00 302.00 | 120.81% | 0.04% |
| Productos y Servicios | | | | | | | Clientes y Usuarios | | | | | | | |
| Otorgar servicios de salud: Consulta externa, de especialidad, odontológica, estudios de laboratorio clínico, rayos X, hospitalización, cirugías, atención de urgencias, a embarazadas, partos, campañas de vacunación, fomento y promoción a la salud, campañas de planificación familiar, de salud bucal, vigilancia epidemiológica y vigilancia sanitaria. | | | | | | | Población en general. | | | | | | | |

SISTEMA CONTABLE 2019
INDICADORES DE POSTURA FISCAL / CON RECURSOS DEL EJERCICIO
DEL 1o. DE ENERO AL 31 DE DICIEMBRE DE 2019

 Fecha: Página 1 de 1
17/02/2020

| CONCEPTO | ESTIMADO | DEVENGADO | PAGADO |
|---|-------------------------|-------------------------|-------------------------|
| I. Ingresos Presupuestarios | 4,725,606,324.61 | 8,061,353,720.54 | 8,061,353,720.54 |
| Ingresos del Gobierno de la Entidad Federativa | 0.00 | 0.00 | 0.00 |
| Ingresos del Sector Paraestatal | 4,725,606,324.61 | 8,061,353,720.54 | 8,061,353,720.54 |
| II. Egresos Presupuestarios | 4,725,606,324.61 | 8,001,233,223.51 | 6,885,517,761.38 |
| Egresos del Gobierno de la Entidad Federativa | 0.00 | 0.00 | 0.00 |
| Egresos del Sector Paraestatal | 4,725,606,324.61 | 8,001,233,223.51 | 6,885,517,761.38 |
| III. Balance Presupuestario (Superávit o Déficit) (III = I - II) | 0.00 | 60,120,497.03 | 1,175,835,959.16 |

| CONCEPTO | ESTIMADO | DEVENGADO | PAGADO |
|---|-------------|----------------------|-------------------------|
| III. Balance Presupuestario (Superávit o Déficit) | 0.00 | 60,120,497.03 | 1,175,835,959.16 |
| IV. Intereses, Comisiones y Gastos de la Deuda | 0.00 | 0.00 | 0.00 |
| V. Balance Primario (Superávit o Déficit) (V = III - IV) | 0.00 | 60,120,497.03 | 1,175,835,959.16 |

| CONCEPTO | ESTIMADO | DEVENGADO | PAGADO |
|---|-------------|-------------|-------------|
| A. Financiamiento | 0.00 | 0.00 | 0.00 |
| B. Amortización de la Deuda | 0.00 | 0.00 | 0.00 |
| C. Endeudamiento o Desendeudamiento (C= A - B) | 0.00 | 0.00 | 0.00 |

SISTEMA CONTABLE 2019**RELACIÓN DE CUENTAS BANCARIAS PRODUCTIVAS ESPECÍFICAS****DEL 1o. DE ENERO AL 31 DE DICIEMBRE DE 2019**

Página 1 de 1

Fecha:

13/02/2020

DATOS DE LA CUENTA BANCARIA

| FONDO, PROGRAMA O CONVENIO | INSTITUCIÓN BANCARIA | NÚMERO DE CUENTA | TIPO DE CUENTA |
|---|-----------------------------|-------------------------|-------------------------------|
| INSTITUTO DE SALUD AFASPE 2019 ADMINISTRADORA | BANORTE, S.A. | 1016579384 | Maestra de Recursos Federales |
| INSTITUTO DE SALUD AFASPE 2019 | BANORTE, S.A. | 1016579393 | Maestra de Recursos Federales |
| INSTITUTO DE SALUD AFASPE 2019 ADMINISTRADORA | BANORTE, S.A. | 1059273335 | Maestra de Recursos Federales |
| INSTITUTO DE SALUD AFASPE 2019 | BANORTE, S.A. | 1059273326 | Maestra de Recursos Federales |
| Instituto de Salud / Seguro Médico Siglo XXI 2019 | H.S.B.C. S.A. | 4061575072 | Maestra de Recursos Federales |
| Instituto de Salud / Fortalecimiento a la Atención Médica 2019 | H.S.B.C. S.A. | 4061575064 | Maestra de Recursos Federales |
| INSTITUTO DE SALUD FASSA ADMINISTRADORA 2019 | BBVA BANCOMER, S.A. | 0112529580 | Maestra de Recursos Federales |
| INSTITUTO DE SALUD GTOS OPERACIÓN FASSA 2019 | BBVA BANCOMER, S.A. | 0112529629 | Maestra de Recursos Federales |
| INSTITUTO DE SALUD SERVICIOS PERSONALES FASSA 2019 | BBVA BANCOMER, S.A. | 0112529637 | Maestra de Recursos Federales |
| INSTITUTO DE SALUD PRONACOMA SPSS ASE 2019 | BBVA BANCOMER, S.A. | 0113011356 | Maestra de Recursos Federales |
| INSTITUTO DE SALUD INDIRECTOS FISE 2019 | BBVA BANCOMER, S.A. | 0113109054 | Maestra de Recursos Federales |
| INSTITUTO DE SALUD PROTECCIÓN CONTRA RIESGOS SANITARIOS 2019. | BBVA BANCOMER, S.A. | 0113109070 | Maestra de Recursos Federales |
| EXAMEN NACIONAL PARA ASPIRANTES A RESIDENCIAS MEDICAS | BBVA BANCOMER, S.A. | 0113236439 | Maestra de Recursos Federales |
| Instituto de Salud / Programa de Atención a la Salud y Medicamentos Gratuitos para la Población Sin Seguridad Social Laboral 2019 | BBVA BANCOMER, S.A. | 0113432807 | Maestra de Recursos Federales |

RELACIÓN DE ESQUEMAS BURSÁTILES Y DE COBERTURAS FINANCIERAS

NO APLICA

INSTITUTO DE SALUD
SISTEMA CONTABLE 2019
FORMATO DEL EJERCICIO Y DESTINO DE GASTO FEDERALIZADO Y REINTEGROS
DEL 1o. DE ENERO AL 31 DE DICIEMBRE DE 2019

Fecha:

 Página 1 de 1
 31/12/2019

| Programa o Fondo | Destino de los Recursos | Ejercicio | | Reintegro |
|---|-------------------------|------------------|------------------|-----------|
| | | DEVENGADO | PAGADO | |
| 5822 - 01 - FASSA. Ramo 33 - I002 | Cobertura Estatal | 5,447,884,054.19 | 5,113,344,171.42 | 0.00 |
| 5833 - 01 - Protección contra Riesgos Sanitarios. Ramo 12 - G004 | Cobertura Estatal | 5,604,221.98 | 5,604,221.98 | 0.00 |
| 5833 - 02 - Prevención y Control de Sobrepeso, Obesidad y Diabetes (AFASPE). Ramo 12 - U008 | Cobertura Estatal | 7,940,242.06 | 7,940,242.06 | 0.00 |
| 5833 - 03 - Vigilancia Epidemiológica (AFASPE). Ramo 12 - U009 | Cobertura Estatal | 7,005,488.78 | 7,005,488.78 | 0.00 |
| 5833 - 04 - Programa de Vacunación (AFASPE). Ramo 12 - E036 | Cobertura Estatal | 1,500,132.50 | 1,500,132.50 | 0.00 |
| 5833 - 05 - Prevención y Atención de VIH / SIDA y Otras ITS (AFASPE). Ramo 12 - P016 | Cobertura Estatal | 1,240,176.61 | 1,240,176.61 | 0.00 |
| 5833 - 06 - Salud Materna, Sexual y Reproductiva (AFASPE). Ramo 12 - P020 | Cobertura Estatal | 13,811,843.61 | 13,811,843.61 | 0.00 |
| 5833 - 07 - Prevención y Control de Enfermedades (AFASPE). Ramo 12 - P018 | Cobertura Estatal | 2,536,433.91 | 2,536,433.91 | 0.00 |
| 5833 - 09 - Formación y Capacitación de Recursos Humanos para la Salud. Ramo 12 - E010 | Cobertura Estatal | 1,199,487.23 | 1,199,487.23 | 0.00 |
| 5833 - 10 - Regulación y Vigilancia de Establecimientos y Servicios de Atención Médica. Ramo 12 - G005 | Cobertura Estatal | 2,060,000.00 | 2,060,000.00 | 0.00 |
| 5833 - 11 - Prevención y Atención Contra las Adicciones. Ramo 12 - E025 | Cobertura Estatal | 4,355,551.21 | 0.00 | 0.00 |
| 5931 - 01 - PROSPERA Programa de Inclusión Social. Ramo 12 - S072 | Cobertura Estatal | 23,085,138.54 | 23,085,138.54 | 0.00 |
| 5931 - 02 - Fortalecimiento a la Atención Médica. Ramo 12 - S200 | Cobertura Estatal | 38,482,469.68 | 38,482,469.68 | 0.00 |
| 5931 - 04 - Seguro Médico Siglo XXI. Ramo 12 - S201 | Cobertura Estatal | 3,371,251.12 | 3,371,251.12 | 0.00 |
| 5932 - 05 - Atención a la Salud y Medicamentos Gratuitos para la Población sin Seguridad Social Laboral. Ramo 12 - U013 | Cobertura Estatal | 345,983,610.46 | 335,208,173.12 | 0.00 |
| 5932 - 06 - Programa Nacional de Reconstrucción. Ramo 12 - U281 | Cobertura Estatal | 110,132,710.19 | 110,132,710.19 | 0.00 |

AI 31 DE DICIEMBRE DEL 2018 Y AL 31 DE DICIEMBRE DEL 2019

| Concepto | 31 de diciembre de 2019 | 31 de diciembre de 2018 | Concepto | 31 de diciembre de 2019 | 31 de diciembre de 2018 |
|---|--------------------------|--------------------------|---|--------------------------|--------------------------|
| ACTIVO | | | PASIVO | | |
| Activo Circulante | | | Pasivo Circulante | | |
| Efectivo y Equivalentes | 1,660,382,922.29 | 1,569,721,588.56 | Cuentas por Pagar a Corto Plazo | 3,483,601,107.31 | 2,751,593,434.91 |
| Efectivo | | | Servicios Personales por Pagar a Corto Plazo | 1,988,494,682.23 | 1,080,867,272.91 |
| Bancos/Tesorería | | | Proveedores por Pagar a Corto Plazo | 42,490,933.26 | 23,750,617.11 |
| Bancos/Dependencias y Otros | 698,351,805.31 | 1,404,920,561.13 | Contratistas por Obras Públicas por Pagar a Corto Plazo | 702,523.60 | 43,501,242.80 |
| Inversiones Temporales (Hasta 3 Meses) | | | Participaciones y Aportaciones por Pagar a Corto Plazo | | |
| Fondos con Afectación Específica | 962,031,116.98 | 164,801,027.43 | Transferencias Otorgadas por Pagar a Corto Plazo | 210,000.00 | |
| Depósitos de Fondos de Terceros en Garantía y/o Administración | | | Intereses, Comisiones y Otros Gastos de la Deuda Pública por Pagar a Corto Plazo | | |
| Otros Efectivos y Equivalentes | | | Retenciones y Contribuciones por Pagar a Corto Plazo | 1,321,711,183.54 | 950,269,186.48 |
| Derechos a Recibir Efectivo o Equivalentes | 28,027,022.09 | 35,102,258.31 | Devoluciones de la Ley de Ingresos por Pagar a Corto Plazo | | |
| Inversiones Financieras de Corto Plazo | 11,217,105.88 | | Otras Cuentas por Pagar a Corto Plazo | 129,991,784.68 | 653,205,115.61 |
| Cuentas por Cobrar a Corto Plazo | 16,809,916.21 | 35,102,258.31 | Documentos por Pagar a Corto Plazo | 0.00 | 0.00 |
| Deudores Diversos por Cobrar a Corto Plazo | | | Documentos Comerciales por Pagar a Corto Plazo | | |
| Ingresos por Recuperar a Corto Plazo | | | Documentos con Contratistas por Obras Públicas por Pagar a Corto Plazo | | |
| Deudores por Anticipos de la Tesorería a Corto Plazo | | | Otros Documentos por Pagar a Corto Plazo | | |
| Préstamos Otorgados a Corto Plazo | | | Porción a Corto Plazo de la Deuda Pública a Largo Plazo | 0.00 | 0.00 |
| Otros Derechos a Recibir Efectivo o Equivalentes a Corto Plazo | | | Porción a Corto Plazo de la Deuda Pública | | |
| Derechos a Recibir Bienes o Servicios | 0.00 | 0.00 | Porción a Corto Plazo de Arrendamiento Financiero | | |
| Anticipos a Proveedores por Adquisición de Bienes y Prestación de Servicios a Corto Plazo | | | Títulos y Valores a Corto Plazo | 0.00 | 0.00 |
| Anticipo a Proveedores por Adquisición de Bienes Inmuebles y Muebles a Corto Plazo | | | Pasivos Diferidos a Corto Plazo | 0.00 | 0.00 |
| Anticipo a Proveedores por Adquisición de Bienes Intangibles a Corto Plazo | | | Ingresos Cobrados por Adelantado a Corto Plazo | | |
| Anticipo a Contratistas por Obras Públicas a Corto Plazo | | | Intereses Cobrados por Adelantado a Corto Plazo | | |
| Otros Derechos a Recibir Bienes o Servicios a Corto Plazo | | | Otros Pasivos Diferidos a Corto Plazo | | |
| Inventarios | 0.00 | 0.00 | Fondos y Bienes de Terceros en Garantía y/o Administración a Corto Plazo | 457,090,010.55 | 317,581,847.16 |
| Inventario de Mercancías para Venta | | | Fondos en Garantía a Corto Plazo | | |
| Inventario de Mercancías Terminadas | | | Fondos en Administración a Corto Plazo | 457,090,010.55 | 317,581,847.16 |
| Inventario de Mercancías en Proceso de Elaboración | | | Fondos Contingentes a Corto Plazo | | |
| Inventario de Materias Primas, Materiales y Suministros para Producción | | | Fondos de Fideicomisos, Mandatos y Contratos Análogos a Corto Plazo | | |
| Bienes en Tránsito | | | Otros Fondos de Terceros en Garantía y/o Administración a Corto Plazo | | |
| Almacenes | 0.00 | 0.00 | Valores y Bienes en Garantía a Corto Plazo | | |
| Estimación por Pérdida o Deterioro de Activos Circulantes | 0.00 | 0.00 | Provisiones a Corto Plazo | 0.00 | 0.00 |
| Estimaciones para Cuentas Incobrables por Derechos a Recibir Efectivo o Equivalentes | | | Provisión para Demandas y Juicios a Corto Plazo | | |
| Estimación por Deterioro de Inventarios | | | Provisión para Contingencias a Corto Plazo | | |
| Otros Activos Circulantes | 0.00 | 0.00 | Otras Provisiones a Corto Plazo | | |
| Valores en Garantía | | | Otros Pasivos a Corto Plazo | 0.00 | 0.00 |
| Bienes en Garantía (excluye depósitos de fondos) | | | Ingresos por Clasificar | | |
| Bienes Derivados de Embargos, Decomisos, Aseguramientos y Dación en Pago | | | Recaudación por Participar | | |
| Adquisición con Fondos de Terceros | | | Otros Pasivos Circulantes | | |
| Total de Activos Circulantes | 1,688,409,944.38 | 1,604,823,846.87 | Total de Pasivos Circulantes | 3,940,691,117.86 | 3,069,175,282.07 |
| Activo No Circulante | | | Pasivo No Circulante | | |
| Inversiones Financieras a Largo Plazo | | | Cuentas por Pagar a Largo Plazo | 2,962,190,663.94 | 2,895,453,426.92 |
| Derechos a Recibir Efectivo o Equivalentes a Largo Plazo | 1,057,232.75 | 1,057,232.75 | Documentos por Pagar a Largo Plazo | | |
| Bienes Inmuebles, Infraestructura y Construcciones en Proceso | 1,871,076,236.76 | 1,639,566,693.75 | Deuda Pública a Largo Plazo | 3,047,734,615.53 | 1,463,617,218.89 |
| Bienes Muebles | 3,770,269,281.00 | 3,674,087,821.47 | Pasivos Diferidos a Largo Plazo | 567,026,064.27 | 219,570,808.42 |
| Activos Intangibles | 14,590,660.23 | 14,590,660.23 | Fondos y Bienes de Terceros en Garantía y/o Administración a Largo Plazo | | |
| Depreciación, Deterioro y Amortización Acumulada de Bienes | | | Provisiones a Largo Plazo | | |
| Activos Diferidos | 11,633,880,600.04 | 9,616,981,670.25 | Total de Pasivos No Circulantes | 6,576,951,343.74 | 4,578,641,454.23 |
| Estimación por Pérdida o Deterioro de Activos no Circulantes | | | Total del Pasivo | 10,517,642,461.60 | 7,647,816,736.30 |
| Otros Activos no Circulantes | 1,482,677.68 | 1,505,231.68 | HACIENDA PÚBLICA / PATRIMONIO | | |
| Total de Activos No Circulantes | 17,292,356,688.46 | 14,947,789,310.13 | Hacienda Pública/Patrimonio Contribuido | 1,575,000.00 | 1,575,000.00 |
| Total del Activo | 18,980,766,632.84 | 16,552,613,157.00 | Aportaciones | | |
| | | | Donaciones de Capital | 1,575,000.00 | 1,575,000.00 |
| | | | Actualización de la Hacienda Pública/Patrimonio | | |
| | | | Hacienda Pública/Patrimonio Generado | 8,461,549,171.24 | 8,903,221,420.70 |
| | | | Resultados del Ejercicio (Ahorro/Desahorro) | 387,788,942.59 | 1,247,576,827.79 |
| | | | Resultados de Ejercicios Anteriores | 8,073,760,228.65 | 7,655,644,592.91 |
| | | | Revalúos | | |
| | | | Reservas | | |
| | | | Rectificaciones de Resultados de Ejercicios Anteriores | | |
| | | | Exceso o Insuficiencia en la Actualización de la Hacienda Pública/Patrimonio | 0.00 | 0.00 |
| | | | Resultado por Posición Monetaria | | |
| | | | Resultado por Tenencia de Activos no Monetarios | | |
| Total de Activos No Circulantes | 17,292,356,688.46 | 14,947,789,310.13 | Total Hacienda Pública/Patrimonio | 8,463,124,171.24 | 8,904,796,420.70 |
| Total del Activo | 18,980,766,632.84 | 16,552,613,157.00 | Total del Pasivo y Hacienda Pública/Patrimonio | 18,980,766,632.84 | 16,552,613,157.00 |

INSTITUTO DE SALUD
SISTEMA CONTABLE 2019
**INFORME ANALÍTICO DE LA DEUDA PÚBLICA Y OTROS PASIVOS
 DEL 1o. DE ENERO AL 31 DE DICIEMBRE DE 2019**

Página 1 de 1

Fecha: 17/02/2020

LDF-2

| Denominación de la Deuda Pública y Otros Pasivos | Saldo al 31 de diciembre de 2018 | Disposiciones del Período | Amortizaciones del Período | Revaluaciones, Reclasificaciones y Otros Ajustes | Saldo Final del Período | Pago de Intereses del Período | Pago de Comisiones y demás costos asociados durante el Período |
|--|----------------------------------|---------------------------|----------------------------|--|-------------------------|-------------------------------|--|
| Deuda Pública | 0.00 | 0.00 | 0.00 | 0.00 | 0.00 | 0.00 | 0.00 |
| Corto Plazo | 0.00 | 0.00 | 0.00 | 0.00 | 0.00 | 0.00 | 0.00 |
| Instituciones de Crédito | | | | | | | |
| Títulos y Valores | | | | | | | |
| Arrendamientos Financieros | | | | | | | |
| Largo Plazo | 0.00 | 0.00 | 0.00 | 0.00 | 0.00 | | |
| Instituciones de Crédito | | | | | | | |
| Títulos y Valores | | | | | | | |
| Arrendamientos Financieros | | | | | | | |
| Otros Pasivos | 7,647,816,736.30 | | | | 10,517,642,461.60 | | |
| Total de la Deuda Pública y Otros Pasivos | 7,647,816,736.30 | 0.00 | 0.00 | 0.00 | 10,517,642,461.60 | 0.00 | 0.00 |

Deuda Contingente (Informativo)
Valor de Instrumentos Bono Cupón Cero (Informativo)

 Instrumento Bono Cupón Cero 1, Banobras
 Instrumento Bono Cupón Cero 2, Banobras

| Obligaciones a Corto Plazo | Monto Contratado | Plazo Pactado | Tasa de Interés | Comisiones y Costos Relacionados | Tasa Efectiva |
|---|------------------|---------------|-----------------|----------------------------------|---------------|
| Obligaciones a Corto Plazo (Informativo) | | | | | |

SISTEMA CONTABLE 2019

INFORME ANALÍTICO DE OBLIGACIONES DIFERENTES DE FINANCIAMIENTOS

DEL 1o. DE ENERO AL 31 DE DICIEMBRE DE 2019

Fecha:

Página 1 de 1

17/02/2020

LDF-3

| DENOMINACIÓN DE LAS OBLIGACIONES DIFERENTES DE FINANCIAMIENTO | FECHA DEL CONTRATO | FECHA DE INICIO DE OPERACIÓN DEL PROYECTO | FECHA DE VENCIMIENTO | MONTO DE LA INVERSIÓN PACTADO | PLAZO PACTADO | MONTO PROMEDIO MENSUAL DEL PAGO DE LA CONTRAPRESTACIÓN | MONTO PROMEDIO MENSUAL DEL PAGO DE LA CONTRAPRESTACIÓN CORRESPONDIENTE AL PAGO DE INVERSIÓN | MONTO PAGADO DE LA INVERSIÓN AL 31 DE DICIEMBRE DE 2019 | MONTO PAGADO DE LA INVERSIÓN ACTUALIZADO AL 31 DE DICIEMBRE DE 2019 | SALDO PENDIENTE POR PAGAR DE LA INVERSIÓN AL 31 DE DICIEMBRE DE 2019 |
|---|--------------------|---|----------------------|-------------------------------|---------------|--|---|---|---|--|
|---|--------------------|---|----------------------|-------------------------------|---------------|--|---|---|---|--|

APP'S

APP 1
APP 2
APP 3
APP XX

Otros instrumentos

Otro instrumento 1
Otro instrumento 2
Otro instrumento 3
Otro instrumento XX

Total de Obligaciones Diferentes de Financiamiento



NO APLICA

SISTEMA CONTABLE 2019

Página 1 de 1

BALANCE PRESUPUESTARIO

Fecha: 17/02/2020

DEL 1o. DE ENERO AL 31 DE DICIEMBRE DE 2019
LDF 4

| CONCEPTO | ESTIMADO/APROBADO | DEVENGADO | RECAUDADO/PAGADO |
|---|-------------------------|---------------------------|-------------------------|
| Ingresos Totales | 4,725,606,324.61 | 8,061,353,720.54 | 8,061,353,720.54 |
| Ingresos de Libre Disposición | 130,081,686.61 | 2,918,245,365.37 | 2,918,245,365.37 |
| Transferencias Federales Etiquetadas | 4,595,524,638.00 | 5,143,108,355.17 | 5,143,108,355.17 |
| Financiamiento Neto | 0.00 | 0.00 | 0.00 |
| Egresos Presupuestarios | 4,725,606,324.61 | 9,282,921,992.34 | 8,167,206,530.21 |
| Gasto No Etiquetado (sin incluir Amortización de la Deuda Pública) | 130,081,686.61 | 3,266,729,180.27 | 2,500,684,589.46 |
| Gasto Etiquetado (sin incluir Amortización de la Deuda Pública) | 4,595,524,638.00 | 6,016,192,812.07 | 5,666,521,940.75 |
| Remanentes del Ejercicio Anterior | | 1,281,688,768.83 | 1,281,688,768.83 |
| Remanentes de Ingresos de Libre Disposición aplicados en el periodo | | 383,263,297.45 | 383,263,297.45 |
| Remanentes de Transferencias Federales Etiquetadas aplicados en el periodo | | 898,425,471.38 | 898,425,471.38 |
| Balance Presupuestario | 0.00 | 60,120,497.03 | 1,175,835,959.16 |
| Balance Presupuestario sin Financiamiento Neto | 0.00 | 60,120,497.03 | 1,175,835,959.16 |
| Balance Presupuestario sin Financiamiento Neto y sin Remanentes del Ejercicio Anterior | 0.00 | (1,221,568,271.80) | (105,852,809.67) |

| CONCEPTO | APROBADO | DEVENGADO | PAGADO |
|--|-------------|---------------------------|-------------------------|
| Intereses, Comisiones y Gastos de la Deuda | 0.00 | 0.00 | 0.00 |
| Intereses, Comisiones y Gastos de la Deuda con Gasto No Etiquetado | 0.00 | 0.00 | 0.00 |
| Intereses, Comisiones y Gastos de la Deuda con Gasto Etiquetado | 0.00 | 0.00 | 0.00 |
| Balance Primario | 0.00 | (1,221,568,271.80) | (105,852,809.67) |

| CONCEPTO | ESTIMADO/APROBADO | DEVENGADO | RECAUDADO/PAGADO |
|---|-------------------|-------------|------------------|
| Financiamiento | 0.00 | 0.00 | 0.00 |
| Financiamiento con Fuente de Pago de Ingresos de Libre Disposición | 0.00 | 0.00 | 0.00 |
| Financiamiento con Fuente de Pago de Transferencias Federales Etiquetadas | 0.00 | 0.00 | 0.00 |
| Amortización de la Deuda | 0.00 | 0.00 | 0.00 |
| Amortización de la Deuda Pública con Gasto No Etiquetado | 0.00 | 0.00 | 0.00 |
| Amortización de la Deuda Pública con Gasto Etiquetado | 0.00 | 0.00 | 0.00 |
| Financiamiento Neto | 0.00 | 0.00 | 0.00 |

| CONCEPTO | ESTIMADO/APROBADO | DEVENGADO | RECAUDADO/PAGADO |
|---|-------------------|----------------------|-----------------------|
| Ingresos de Libre Disposición | 130,081,686.61 | 2,918,245,365.37 | 2,918,245,365.37 |
| Financiamiento Neto con Fuente de Pago de Ingresos de Libre Disposición | 0.00 | 0.00 | 0.00 |
| Financiamiento con Fuente de Pago de Ingresos de Libre Disposición | 0.00 | 0.00 | 0.00 |
| Amortización de la Deuda Pública con Gasto No Etiquetado | 0.00 | 0.00 | 0.00 |
| Gasto No Etiquetado (sin incluir amortización de la Deuda Pública) | 130,081,686.61 | 3,266,729,180.27 | 2,500,684,589.46 |
| Remanentes de Ingresos de Libre Disposición aplicados en el periodo | | 383,263,297.45 | 383,263,297.45 |
| Balance Presupuestario de Recursos Disponibles | 0.00 | 34,779,482.55 | 800,824,073.36 |
| Balance Presupuestario de Recursos Disponibles sin Financiamiento Neto | 0.00 | 34,779,482.55 | 800,824,073.36 |

| CONCEPTO | ESTIMADO/APROBADO | DEVENGADO | RECAUDADO/PAGADO |
|--|-------------------|----------------------|-----------------------|
| Transferencias Federales Etiquetadas | 4,595,524,638.00 | 5,143,108,355.17 | 5,143,108,355.17 |
| Financiamiento Neto con fuente de Pago de Transferencias Federales Etiquetadas | 0.00 | 0.00 | 0.00 |
| Financiamiento con Fuente de Pago de Transferencias Federales Etiquetadas | 0.00 | 0.00 | 0.00 |
| Amortización de la Deuda Pública con Gasto Etiquetado | 0.00 | 0.00 | 0.00 |
| Gasto Etiquetado (sin incluir Amortización de la Deuda) | 4,595,524,638.00 | 6,016,192,812.07 | 5,666,521,940.75 |
| Remanentes de Transferencias Federales Etiquetadas aplicados en el periodo | | 898,425,471.38 | 898,425,471.38 |
| Balance Presupuestario de Recursos Etiquetados | 0.00 | 25,341,014.48 | 375,011,885.80 |
| Balance Presupuestario de Recursos Etiquetados sin Financiamiento Neto | 0.00 | 25,341,014.48 | 375,011,885.80 |

NOMBRE DEL ENTE PUBLICO : Instituto de Salud
Estado Analítico del Ejercicio del Presupuesto de Egresos Detallado – LDF 6a.
Clasificación por Objeto del Gasto (Capítulo y Concepto)

Del 1 de Enero al 31 de diciembre de 2019

(PESOS)

| Concepto | Egresos | | | | | Subejercicio |
|--|------------------|----------------------------|------------------|------------------|------------------|---------------|
| | Aprobado | Ampliaciones / Reducciones | Modificado | Devengado | Pagado | |
| I. Gasto No Etiquetado | 130,081,686.61 | 3,171,426,976.21 | 3,301,508,662.82 | 3,266,729,180.27 | 2,500,684,589.46 | 34,779,482.55 |
| A. Servicios Personales. | 20,374,687.46 | 2,213,688,255.88 | 2,234,062,943.34 | 2,232,497,796.15 | 1,479,991,852.91 | 1,565,147.19 |
| a1) Remuneraciones al Personal de Carácter Permanente. | 8,430,932.70 | 0.00 | 8,430,932.70 | 7,926,195.07 | 7,926,195.07 | 504,737.63 |
| a2) Remuneraciones al Personal de Carácter Transitorio. | 0.00 | 2,025,362,520.57 | 2,025,362,520.57 | 2,025,362,520.57 | 1,302,301,336.59 | 0.00 |
| a3) Remuneraciones Adicionales y Especiales. | 7,550,362.70 | 0.00 | 7,550,362.70 | 6,632,485.35 | 6,632,485.35 | 917,877.35 |
| a4) Seguridad Social. | 1,010,969.00 | 27,426,936.05 | 28,437,905.05 | 28,435,913.70 | 22,520,841.94 | 1,991.35 |
| a5) Otras Prestaciones Sociales y Económicas. | 1,186,800.06 | 24,529,687.50 | 25,716,487.56 | 25,639,146.70 | 2,109,459.20 | 77,340.86 |
| a6) Previsiones. | 0.00 | 0.00 | 0.00 | 0.00 | 0.00 | 0.00 |
| a7) Pago de Estímulos a Servidores Públicos. | 2,195,623.00 | 136,369,111.76 | 138,564,734.76 | 138,501,534.76 | 138,501,534.76 | 63,200.00 |
| B. Materiales y Suministros. | 15,172,223.16 | 132,492,374.52 | 147,664,597.68 | 137,882,593.63 | 136,968,216.67 | 9,782,004.05 |
| b1) Materiales de Administración, Emisión de Documentos y Artículos Oficiales. | 503,610.51 | 15,037,023.46 | 15,540,633.97 | 14,270,604.36 | 14,270,604.36 | 1,270,029.61 |
| b2) Alimentos y Utensilios. | 1,174,850.00 | 51,410,633.88 | 52,585,483.88 | 51,183,511.18 | 50,269,134.22 | 1,401,972.70 |
| b3) Materias Primas y Materiales de Producción y Comercialización | 0.00 | 0.00 | 0.00 | 0.00 | 0.00 | 0.00 |
| b4) Materiales y Artículos de Construcción y de Reparación. | 128,300.00 | 632,960.50 | 761,260.50 | 533,232.34 | 533,232.34 | 228,028.16 |
| b5) Productos Químicos, Farmacéuticos y de Laboratorio. | 12,698,402.65 | 61,675,938.99 | 74,374,341.64 | 68,092,535.64 | 68,092,535.64 | 6,281,806.00 |
| b6) Combustibles, Lubricantes y Aditivos. | 540,060.00 | 3,478,466.38 | 4,018,526.38 | 3,687,745.78 | 3,687,745.78 | 330,780.80 |
| b7) Vestuario, Blancos, Prendas de Protección y Artículos Deportivos. | 107,000.00 | 6,124.80 | 113,124.80 | 6,124.80 | 6,124.80 | 107,000.00 |
| b8) Materiales y Suministros para Seguridad. | 0.00 | 0.00 | 0.00 | 0.00 | 0.00 | 0.00 |
| b9) Herramientas, Refacciones y Accesorios Menores. | 20,000.00 | 251,226.51 | 271,226.51 | 108,839.53 | 108,839.53 | 162,386.98 |
| C. Servicios Generales. | 62,232,153.99 | 838,733,188.81 | 900,965,342.80 | 886,833,697.24 | 874,209,426.63 | 14,131,645.56 |
| c1) Servicios Básicos. | 647,280.00 | 262,840.00 | 910,120.00 | 381,478.56 | 381,478.56 | 528,641.44 |
| c2) Servicios de Arrendamiento. | 0.00 | 260,000.00 | 260,000.00 | 116,155.10 | 116,155.10 | 143,844.90 |
| c3) Servicios Profesionales, Científicos, Técnicos y Otros Servicios. | 148,000.00 | 395,049,010.12 | 395,197,010.12 | 384,161,327.38 | 383,400,659.45 | 11,035,682.74 |
| c4) Servicios Financieros, Bancarios y Comerciales. | 0.00 | 24,000.00 | 24,000.00 | 24,000.00 | 24,000.00 | 0.00 |
| c5) Servicios de Instalación, Reparación, Mantenimiento y Conservación. | 593,270.00 | 3,173,165.95 | 3,766,435.95 | 3,283,930.80 | 3,283,930.80 | 482,505.15 |
| c6) Servicios de Comunicación Social y Publicidad. | 48,000.00 | 211,085.07 | 259,085.07 | 123,057.91 | 123,057.91 | 136,027.16 |
| c7) Servicios de Traslado y Viáticos. | 258,835.00 | 1,643,360.00 | 1,902,195.00 | 1,042,680.88 | 1,042,680.88 | 859,514.12 |
| c8) Servicios Oficiales. | 410,000.00 | 67,526,252.83 | 67,936,252.83 | 67,070,882.92 | 57,857,682.92 | 865,369.91 |
| c9) Otros Servicios Generales. | 60,126,768.99 | 370,583,474.84 | 430,710,243.83 | 430,630,183.69 | 427,979,781.01 | 80,060.14 |
| D. Transferencias, Asignaciones, Subsidios y Otras Ayudas. | 0.00 | 3,001,635.00 | 3,001,635.00 | 2,471,109.25 | 2,471,109.25 | 530,525.75 |
| d1) Transferencias Internas y Asignaciones al Sector Público. | 0.00 | 0.00 | 0.00 | 0.00 | 0.00 | 0.00 |
| d2) Transferencias al Resto del Sector Público. | 0.00 | 0.00 | 0.00 | 0.00 | 0.00 | 0.00 |
| d3) Subsidios y Subvenciones. | 0.00 | 0.00 | 0.00 | 0.00 | 0.00 | 0.00 |
| d4) Ayudas Sociales. | 0.00 | 3,001,635.00 | 3,001,635.00 | 2,471,109.25 | 2,471,109.25 | 530,525.75 |
| d5) Pensiones y Jubilaciones. | 0.00 | 0.00 | 0.00 | 0.00 | 0.00 | 0.00 |
| d6) Transferencias a Fideicomisos, Mandatos y Otros Análogos. | 0.00 | 0.00 | 0.00 | 0.00 | 0.00 | 0.00 |
| d7) Transferencias a la Seguridad Social | 0.00 | 0.00 | 0.00 | 0.00 | 0.00 | 0.00 |
| d8) Donativos | 0.00 | 0.00 | 0.00 | 0.00 | 0.00 | 0.00 |
| d9) Transferencias al Exterior. | 0.00 | 0.00 | 0.00 | 0.00 | 0.00 | 0.00 |
| E. Bienes Muebles, Inmuebles e Intangibles. | 0.00 | 15,814,144.00 | 15,814,144.00 | 7,043,984.00 | 7,043,984.00 | 8,770,160.00 |
| e1) Mobiliario y Equipo de Administración. | 0.00 | 619,196.00 | 619,196.00 | 0.00 | 0.00 | 619,196.00 |
| e2) Mobiliario y Equipo Educativo y Recreativo. | 0.00 | 0.00 | 0.00 | 0.00 | 0.00 | 0.00 |
| e3) Equipo e Instrumental Médico y de Laboratorio. | 0.00 | 15,194,948.00 | 15,194,948.00 | 7,043,984.00 | 7,043,984.00 | 8,150,964.00 |
| e4) Vehículos y Equipo de Transporte. | 0.00 | 0.00 | 0.00 | 0.00 | 0.00 | 0.00 |
| e5) Equipo de Defensa y Seguridad. | 0.00 | 0.00 | 0.00 | 0.00 | 0.00 | 0.00 |
| e6) Maquinaria, Otros Equipos y Herramientas. | 0.00 | 0.00 | 0.00 | 0.00 | 0.00 | 0.00 |
| e7) Activos Biológicos. | 0.00 | 0.00 | 0.00 | 0.00 | 0.00 | 0.00 |
| e8) Bienes Inmuebles. | 0.00 | 0.00 | 0.00 | 0.00 | 0.00 | 0.00 |
| e9) Activos Intangibles. | 0.00 | 0.00 | 0.00 | 0.00 | 0.00 | 0.00 |
| F. Inversión Pública. | 0.00 | 0.00 | 0.00 | 0.00 | 0.00 | 0.00 |
| f1) Obra Pública en Bienes de Dominio Público. | 0.00 | 0.00 | 0.00 | 0.00 | 0.00 | 0.00 |
| f2) Obra Pública en Bienes Propios. | 0.00 | 0.00 | 0.00 | 0.00 | 0.00 | 0.00 |
| f3) Proyectos Productivos y Acciones de Fomento | 0.00 | 0.00 | 0.00 | 0.00 | 0.00 | 0.00 |
| G. Inversiones Financieras y Otras Provisiones. | 32,302,622.00 | -32,302,622.00 | 0.00 | 0.00 | 0.00 | 0.00 |
| g1) Inversiones para el Fomento de Actividades Productivas | 0.00 | 0.00 | 0.00 | 0.00 | 0.00 | 0.00 |
| g2) Acciones y Participaciones de Capital | 0.00 | 0.00 | 0.00 | 0.00 | 0.00 | 0.00 |
| g3) Compra de Títulos y Valores | 0.00 | 0.00 | 0.00 | 0.00 | 0.00 | 0.00 |
| g4) Concesión de Préstamos. | 0.00 | 0.00 | 0.00 | 0.00 | 0.00 | 0.00 |
| g5) Inversiones en Fideicomisos, Mandatos y Otros Análogos. | 0.00 | 0.00 | 0.00 | 0.00 | 0.00 | 0.00 |
| Fideicomiso de Desastres Naturales (informativo) | 0.00 | 0.00 | 0.00 | 0.00 | 0.00 | 0.00 |
| g6) Otras Inversiones Financieras | 0.00 | 0.00 | 0.00 | 0.00 | 0.00 | 0.00 |
| g7) Provisiones para Contingencias y Otras Erogaciones Especiales. | 32,302,622.00 | -32,302,622.00 | 0.00 | 0.00 | 0.00 | 0.00 |
| H. Participaciones y Aportaciones. | 0.00 | 0.00 | 0.00 | 0.00 | 0.00 | 0.00 |
| h1) Participaciones. | 0.00 | 0.00 | 0.00 | 0.00 | 0.00 | 0.00 |
| h2) Aportaciones. | 0.00 | 0.00 | 0.00 | 0.00 | 0.00 | 0.00 |
| h3) Convenios. | 0.00 | 0.00 | 0.00 | 0.00 | 0.00 | 0.00 |
| I. Deuda Pública. | 0.00 | 0.00 | 0.00 | 0.00 | 0.00 | 0.00 |
| i1) Amortización de la Deuda Pública. | 0.00 | 0.00 | 0.00 | 0.00 | 0.00 | 0.00 |
| i2) Intereses de la Deuda Pública. | 0.00 | 0.00 | 0.00 | 0.00 | 0.00 | 0.00 |
| i3) Comisiones de la Deuda Pública. | 0.00 | 0.00 | 0.00 | 0.00 | 0.00 | 0.00 |
| i4) Gastos de la Deuda Pública. | 0.00 | 0.00 | 0.00 | 0.00 | 0.00 | 0.00 |
| i5) Costo por Coberturas. | 0.00 | 0.00 | 0.00 | 0.00 | 0.00 | 0.00 |
| i6) Apoyos Financieros. | 0.00 | 0.00 | 0.00 | 0.00 | 0.00 | 0.00 |
| i7) Adeudos de Ejercicios Fiscales Anteriores (ADEFAS). | 0.00 | 0.00 | 0.00 | 0.00 | 0.00 | 0.00 |
| II. Gasto Etiquetado | 4,595,524,638.00 | 1,446,009,188.55 | 6,041,533,826.55 | 6,016,192,812.07 | 5,666,521,940.75 | 25,341,014.48 |
| A. Servicios Personales. | 2,985,963,762.00 | 1,968,767,767.08 | 4,954,731,529.08 | 4,951,660,215.34 | 4,633,131,744.69 | 3,071,313.74 |
| a1) Remuneraciones al Personal de Carácter Permanente. | 1,184,734,018.21 | 28,928,819.28 | 1,213,662,837.49 | 1,213,662,837.49 | 1,213,662,837.49 | 0.00 |
| a2) Remuneraciones al Personal de Carácter Transitorio. | 138,209,691.79 | 1,469,569,334.58 | 1,607,779,026.37 | 1,604,707,712.63 | 1,565,724,325.26 | 3,071,313.74 |
| a3) Remuneraciones Adicionales y Especiales. | 1,094,566,171.00 | 302,098,718.78 | 1,396,664,889.78 | 1,396,664,889.78 | 1,389,716,674.12 | 0.00 |
| a4) Seguridad Social. | 255,563,843.00 | 108,632,658.92 | 364,196,501.92 | 364,196,501.92 | 91,599,634.30 | 0.00 |
| a5) Otras Prestaciones Sociales y Económicas. | 88,453,884.00 | 0.00 | 88,453,884.00 | 88,453,884.00 | 88,453,884.00 | 0.00 |
| a6) Previsiones. | 0.00 | 0.00 | 0.00 | 0.00 | 0.00 | 0.00 |
| a7) Pago de Estímulos a Servidores Públicos. | 224,436,154.00 | 59,538,235.52 | 283,974,389.52 | 283,974,389.52 | 283,974,389.52 | 0.00 |
| B. Materiales y Suministros. | 1,373,965,638.46 | -903,108,571.54 | 470,857,066.92 | 463,420,622.63 | 438,447,062.89 | 7,436,444.29 |
| b1) Materiales de Administración, Emisión de Documentos y Artículos Oficiales. | 993,486,619.97 | -912,615,209.03 | 80,871,410.94 | 80,811,016.47 | 75,425,008.91 | 60,394.47 |
| b2) Alimentos y Utensilios. | 22,781,868.00 | 113,167,401.16 | 135,949,269.16 | 135,940,541.57 | 135,009,597.34 | 8,727.59 |
| b3) Materias Primas y Materiales de Producción y Comercialización | 0.00 | 23,500.00 | 23,500.00 | 23,500.00 | 23,500.00 | 0.00 |
| b4) Materiales y Artículos de Construcción y de Reparación. | 5,791,506.00 | 2,450,451.69 | 8,241,957.69 | 8,241,913.54 | 8,142,982.54 | 44.15 |

NOMBRE DEL ENTE PUBLICO : Instituto de Salud
Estado Analítico del Ejercicio del Presupuesto de Egresos Detallado – LDF 6a.
Clasificación por Objeto del Gasto (Capítulo y Concepto)

Del 1 de Enero al 31 de diciembre de 2019

(PESOS)

| Concepto | Egresos | | | | | Subejercicio |
|---|-------------------------|-------------------------------|-------------------------|-------------------------|-------------------------|----------------------|
| | Aprobado | Ampliaciones / Reducciones | Modificado | Devengado | Pagado | |
| b5) Productos Químicos, Farmacéuticos y de Laboratorio. | 265,718,841.49 | -148,005,331.03 | 117,713,510.46 | 112,195,756.70 | 97,018,402.28 | 5,517,753.76 |
| b6) Combustibles, Lubricantes y Aditivos. | 54,114,665.00 | 32,725,969.47 | 86,840,634.47 | 85,059,465.17 | 85,039,465.17 | 1,781,169.30 |
| b7) Vestuario, Blancos, Prendas de Protección y Artículos Deportivos. | 22,267,736.00 | 1,724,568.06 | 23,992,304.06 | 23,936,264.63 | 23,547,842.39 | 56,039.43 |
| b8) Materiales y Suministros para Seguridad. | 0.00 | 0.00 | 0.00 | 0.00 | 0.00 | 0.00 |
| b9) Herramientas, Refacciones y Accesorios Menores. | 9,804,402.00 | 7,420,078.14 | 17,224,480.14 | 17,212,164.55 | 14,240,264.26 | 12,315.59 |
| C. Servicios Generales. | 235,297,852.10 | 44,087,424.94 | 279,385,277.04 | 267,480,303.93 | 261,861,182.97 | 11,904,973.11 |
| c1) Servicios Básicos. | 32,065,613.38 | 38,547,958.69 | 70,613,572.07 | 70,613,541.95 | 68,535,135.55 | 30.12 |
| c2) Servicios de Arrendamiento. | 9,227,540.00 | 29,285,083.93 | 38,512,623.93 | 38,512,623.93 | 38,512,623.93 | 0.00 |
| c3) Servicios Profesionales, Científicos, Técnicos y Otros Servicios. | 11,617,497.00 | 14,232,920.99 | 25,850,417.99 | 15,649,810.94 | 15,641,810.94 | 10,200,607.05 |
| c4) Servicios Financieros, Bancarios y Comerciales. | 484,950.00 | -330,102.00 | 154,848.00 | 129,848.00 | 129,848.00 | 25,000.00 |
| c5) Servicios de Instalación, Reparación, Mantenimiento y Conservación. | 27,114,265.00 | 6,275,517.78 | 33,389,782.78 | 32,881,782.97 | 31,199,896.09 | 507,999.81 |
| c6) Servicios de Comunicación Social y Publicidad. | 1,001,315.00 | 744,143.12 | 1,745,458.12 | 1,738,203.27 | 338,375.59 | 7,254.85 |
| c7) Servicios de Traslado y Viáticos. | 143,697,355.72 | -51,008,451.32 | 92,688,904.40 | 91,842,042.00 | 91,842,042.00 | 846,862.40 |
| c8) Servicios Oficiales. | 8,009,485.00 | 6,817,335.95 | 14,826,820.95 | 14,509,602.07 | 14,058,602.07 | 317,218.88 |
| c9) Otros Servicios Generales. | 2,079,831.00 | -476,982.20 | 1,602,848.80 | 1,602,848.80 | 1,602,848.80 | 0.00 |
| D. Transferencias, Asignaciones, Subsidios y Otras Ayudas. | 160,942.44 | 10,255,057.56 | 10,416,000.00 | 8,808,000.00 | 8,598,000.00 | 1,608,000.00 |
| d1) Transferencias Internas y Asignaciones al Sector Público. | 0.00 | 0.00 | 0.00 | 0.00 | 0.00 | 0.00 |
| d2) Transferencias al Resto del Sector Público. | 0.00 | 0.00 | 0.00 | 0.00 | 0.00 | 0.00 |
| d3) Subsidios y Subvenciones. | 160,942.44 | 49,057.56 | 210,000.00 | 210,000.00 | 0.00 | 0.00 |
| d4) Ayudas Sociales. | 0.00 | 10,206,000.00 | 10,206,000.00 | 8,598,000.00 | 8,598,000.00 | 1,608,000.00 |
| d5) Pensiones y Jubilaciones. | 0.00 | 0.00 | 0.00 | 0.00 | 0.00 | 0.00 |
| d6) Transferencias a Fideicomisos, Mandatos y Otros Análogos. | 0.00 | 0.00 | 0.00 | 0.00 | 0.00 | 0.00 |
| d7) Transferencias a la Seguridad Social | 0.00 | 0.00 | 0.00 | 0.00 | 0.00 | 0.00 |
| d8) Donativos | 0.00 | 0.00 | 0.00 | 0.00 | 0.00 | 0.00 |
| d9) Transferencias al Exterior. | 0.00 | 0.00 | 0.00 | 0.00 | 0.00 | 0.00 |
| E. Bienes Muebles, Inmuebles e Intangibles. | 136,443.00 | 94,349,786.82 | 94,486,229.82 | 93,314,127.16 | 92,974,407.19 | 1,172,102.66 |
| e1) Mobiliario y Equipo de Administración. | 62,988.00 | 2,566,806.87 | 2,629,794.87 | 1,896,235.73 | 1,556,515.76 | 733,559.14 |
| e2) Mobiliario y Equipo Educativo y Recreativo. | 40,000.00 | 99,500.00 | 139,500.00 | 127,183.92 | 127,183.92 | 12,316.08 |
| e3) Equipo e Instrumental Médico y de Laboratorio. | 33,455.00 | 90,629,479.95 | 90,662,934.95 | 90,481,259.70 | 90,481,259.70 | 181,675.25 |
| e4) Vehículos y Equipo de Transporte. | 0.00 | 970,000.00 | 970,000.00 | 725,499.77 | 725,499.77 | 244,500.23 |
| e5) Equipo de Defensa y Seguridad. | 0.00 | 0.00 | 0.00 | 0.00 | 0.00 | 0.00 |
| e6) Maquinaria, Otros Equipos y Herramientas. | 0.00 | 84,000.00 | 84,000.00 | 83,948.04 | 83,948.04 | 51.96 |
| e7) Activos Biológicos. | 0.00 | 0.00 | 0.00 | 0.00 | 0.00 | 0.00 |
| e8) Bienes Inmuebles. | 0.00 | 0.00 | 0.00 | 0.00 | 0.00 | 0.00 |
| e9) Activos Intangibles. | 0.00 | 0.00 | 0.00 | 0.00 | 0.00 | 0.00 |
| F. Inversión Pública. | 0.00 | 231,657,723.69 | 231,657,723.69 | 231,509,543.01 | 231,509,543.01 | 148,180.68 |
| f1) Obra Pública en Bienes de Dominio Público. | 0.00 | 0.00 | 0.00 | 0.00 | 0.00 | 0.00 |
| f2) Obra Pública en Bienes Propios. | 0.00 | 231,657,723.69 | 231,657,723.69 | 231,509,543.01 | 231,509,543.01 | 148,180.68 |
| f3) Proyectos Productivos y Acciones de Fomento | 0.00 | 0.00 | 0.00 | 0.00 | 0.00 | 0.00 |
| G. Inversiones Financieras y Otras Provisiones. | 0.00 | 0.00 | 0.00 | 0.00 | 0.00 | 0.00 |
| g1) Inversiones para el Fomento de Actividades Productivas | 0.00 | 0.00 | 0.00 | 0.00 | 0.00 | 0.00 |
| g2) Acciones y Participaciones de Capital | 0.00 | 0.00 | 0.00 | 0.00 | 0.00 | 0.00 |
| g3) Compra de Títulos y Valores | 0.00 | 0.00 | 0.00 | 0.00 | 0.00 | 0.00 |
| g4) Concesión de Préstamos. | 0.00 | 0.00 | 0.00 | 0.00 | 0.00 | 0.00 |
| g5) Inversiones en Fideicomisos, Mandatos y Otros Análogos. | 0.00 | 0.00 | 0.00 | 0.00 | 0.00 | 0.00 |
| Fideicomiso de Desastres Naturales (informativo) | 0.00 | 0.00 | 0.00 | 0.00 | 0.00 | 0.00 |
| g6) Otras Inversiones Financieras | 0.00 | 0.00 | 0.00 | 0.00 | 0.00 | 0.00 |
| g7) Provisiones para Contingencias y Otras Erogaciones Especiales. | 0.00 | 0.00 | 0.00 | 0.00 | 0.00 | 0.00 |
| H. Participaciones y Aportaciones. | 0.00 | 0.00 | 0.00 | 0.00 | 0.00 | 0.00 |
| h1) Participaciones. | 0.00 | 0.00 | 0.00 | 0.00 | 0.00 | 0.00 |
| h2) Aportaciones. | 0.00 | 0.00 | 0.00 | 0.00 | 0.00 | 0.00 |
| h3) Convenios. | 0.00 | 0.00 | 0.00 | 0.00 | 0.00 | 0.00 |
| I. Deuda Pública. | 0.00 | 0.00 | 0.00 | 0.00 | 0.00 | 0.00 |
| i1) Amortización de la Deuda Pública. | 0.00 | 0.00 | 0.00 | 0.00 | 0.00 | 0.00 |
| i2) Intereses de la Deuda Pública. | 0.00 | 0.00 | 0.00 | 0.00 | 0.00 | 0.00 |
| i3) Comisiones de la Deuda Pública. | 0.00 | 0.00 | 0.00 | 0.00 | 0.00 | 0.00 |
| i4) Gastos de la Deuda Pública. | 0.00 | 0.00 | 0.00 | 0.00 | 0.00 | 0.00 |
| i5) Costo por Coberturas. | 0.00 | 0.00 | 0.00 | 0.00 | 0.00 | 0.00 |
| i6) Apoyos Financieros. | 0.00 | 0.00 | 0.00 | 0.00 | 0.00 | 0.00 |
| i7) Adeudos de Ejercicios Fiscales Anteriores (ADEFAS). | 0.00 | 0.00 | 0.00 | 0.00 | 0.00 | 0.00 |
| III. Total de Egresos | 4,725,606,324.61 | 4,617,436,164.76 | 9,343,042,489.37 | 9,282,921,992.34 | 8,167,206,530.21 | 60,120,497.03 |

NOMBRE DEL ENTE PÚBLICO : Instituto de Salud
Estado Analítico del Ejercicio del Presupuesto de Egresos Detallado – LDF 6b.

Clasificación Administrativa

Del 1 de Enero al 31 de diciembre de 2019
(PESOS)

| Concepto | Egresos | | | | | Subejercicio |
|---|-------------------------|-------------------------------|-------------------------|-------------------------|-------------------------|----------------------|
| | Aprobado | Ampliaciones / Reducciones | Modificado | Devengado | Pagado | |
| I. Gasto No Etiquetado | 130,081,686.61 | 3,171,426,976.21 | 3,301,508,662.82 | 3,266,729,180.27 | 2,500,684,589.46 | 34,779,482.55 |
| E. Entidades Paraestatales y Fideicomisos No Empresariales y No Financieros | 130,081,686.61 | 3,171,426,976.21 | 3,301,508,662.82 | 3,266,729,180.27 | 2,500,684,589.46 | 34,779,482.55 |
| Instituto de Salud | 130,081,686.61 | 3,171,426,976.21 | 3,301,508,662.82 | 3,266,729,180.27 | 2,500,684,589.46 | 34,779,482.55 |
| II. Gasto Etiquetado | 4,595,524,638.00 | 1,446,009,188.55 | 6,041,533,826.55 | 6,016,192,812.07 | 5,666,521,940.75 | 25,341,014.48 |
| E. Entidades Paraestatales y Fideicomisos No Empresariales y No Financieros | 4,595,524,638.00 | 1,446,009,188.55 | 6,041,533,826.55 | 6,016,192,812.07 | 5,666,521,940.75 | 25,341,014.48 |
| Instituto de Salud | 4,595,524,638.00 | 1,446,009,188.55 | 6,041,533,826.55 | 6,016,192,812.07 | 5,666,521,940.75 | 25,341,014.48 |
| III. Total de Egresos | 4,725,606,324.61 | 4,617,436,164.76 | 9,343,042,489.37 | 9,282,921,992.34 | 8,167,206,530.21 | 60,120,497.03 |

NOMBRE DEL ENTE PÚBLICO : Instituto de Salud
Estado Analítico del Ejercicio del Presupuesto de Egresos Detallado – LDF 6c.

Clasificación Funcional (Finalidad y Función)

Del 1 de Enero al 31 de diciembre de 2019

(PESOS)

| Concepto | Egresos | | | | | Subejercicio |
|--|-------------------------|-------------------------------|-------------------------|-------------------------|-------------------------|----------------------|
| | Aprobado | Ampliaciones / Reducciones | Modificado | Devengado | Pagado | |
| I. Gasto No Etiquetado | 130,081,686.61 | 3,171,426,976.21 | 3,301,508,662.82 | 3,266,729,180.27 | 2,500,684,589.46 | 34,779,482.55 |
| A. Gobierno | 0.00 | 0.00 | 0.00 | 0.00 | 0.00 | 0.00 |
| a1) Legislación | 0.00 | 0.00 | 0.00 | 0.00 | 0.00 | 0.00 |
| a2) Justicia | 0.00 | 0.00 | 0.00 | 0.00 | 0.00 | 0.00 |
| a3) Coordinación de la Política de Gobierno | 0.00 | 0.00 | 0.00 | 0.00 | 0.00 | 0.00 |
| a4) Relaciones Exteriores | 0.00 | 0.00 | 0.00 | 0.00 | 0.00 | 0.00 |
| a5) Asuntos Financieros y Hacendarios | 0.00 | 0.00 | 0.00 | 0.00 | 0.00 | 0.00 |
| a6) Seguridad Nacional | 0.00 | 0.00 | 0.00 | 0.00 | 0.00 | 0.00 |
| a7) Asuntos de Orden Público y de Seguridad Interior | 0.00 | 0.00 | 0.00 | 0.00 | 0.00 | 0.00 |
| a8) Otros Servicios Generales | 0.00 | 0.00 | 0.00 | 0.00 | 0.00 | 0.00 |
| B. Desarrollo Social | 130,081,686.61 | 3,171,426,976.21 | 3,301,508,662.82 | 3,266,729,180.27 | 2,500,684,589.46 | 34,779,482.55 |
| b1) Protección Ambiental | 0.00 | 0.00 | 0.00 | 0.00 | 0.00 | 0.00 |
| b2) Vivienda y Servicios a la Comunidad | 0.00 | 0.00 | 0.00 | 0.00 | 0.00 | 0.00 |
| b3) Salud | 130,081,686.61 | 3,171,426,976.21 | 3,301,508,662.82 | 3,266,729,180.27 | 2,500,684,589.46 | 34,779,482.55 |
| b4) Recreación, Cultura y Otras Manifestaciones Sociales | 0.00 | 0.00 | 0.00 | 0.00 | 0.00 | 0.00 |
| b5) Educación | 0.00 | 0.00 | 0.00 | 0.00 | 0.00 | 0.00 |
| b6) Protección Social | 0.00 | 0.00 | 0.00 | 0.00 | 0.00 | 0.00 |
| b7) Otros Asuntos Sociales | 0.00 | 0.00 | 0.00 | 0.00 | 0.00 | 0.00 |
| C. Desarrollo Económico | 0.00 | 0.00 | 0.00 | 0.00 | 0.00 | 0.00 |
| c1) Asuntos Económicos, Comerciales y Laborales en General | 0.00 | 0.00 | 0.00 | 0.00 | 0.00 | 0.00 |
| c2) Agropecuaria, Silvicultura, Pesca y Caza | 0.00 | 0.00 | 0.00 | 0.00 | 0.00 | 0.00 |
| c3) Combustibles y Energía | 0.00 | 0.00 | 0.00 | 0.00 | 0.00 | 0.00 |
| c4) Minería, Manufacturas y Construcción | 0.00 | 0.00 | 0.00 | 0.00 | 0.00 | 0.00 |
| c5) Transporte | 0.00 | 0.00 | 0.00 | 0.00 | 0.00 | 0.00 |
| c6) Comunicaciones | 0.00 | 0.00 | 0.00 | 0.00 | 0.00 | 0.00 |
| c7) Turismo | 0.00 | 0.00 | 0.00 | 0.00 | 0.00 | 0.00 |
| c8) Ciencia, Tecnología e Innovación | 0.00 | 0.00 | 0.00 | 0.00 | 0.00 | 0.00 |
| c9) Otras Industrias y Otros Asuntos Económicos | 0.00 | 0.00 | 0.00 | 0.00 | 0.00 | 0.00 |
| D. Otras no Clasificadas en Funciones Anteriores | 0.00 | 0.00 | 0.00 | 0.00 | 0.00 | 0.00 |
| d1) Transac. de la Deuda Pública/Costo Financiero de la Deuda | 0.00 | 0.00 | 0.00 | 0.00 | 0.00 | 0.00 |
| d2) Transf., Part. y Aport. entre Diferentes Niv. y Ord. de Gob. | 0.00 | 0.00 | 0.00 | 0.00 | 0.00 | 0.00 |
| d3) Saneamiento del Sistema Financiero | 0.00 | 0.00 | 0.00 | 0.00 | 0.00 | 0.00 |
| d4) Adeudos de Ejercicios Fiscales Anteriores | 0.00 | 0.00 | 0.00 | 0.00 | 0.00 | 0.00 |
| II. Gasto Etiquetado | 4,595,524,638.00 | 1,446,009,188.55 | 6,041,533,826.55 | 6,016,192,812.07 | 5,666,521,940.75 | 25,341,014.48 |
| A. Gobierno | 0.00 | 0.00 | 0.00 | 0.00 | 0.00 | 0.00 |
| a1) Legislación | 0.00 | 0.00 | 0.00 | 0.00 | 0.00 | 0.00 |
| a2) Justicia | 0.00 | 0.00 | 0.00 | 0.00 | 0.00 | 0.00 |
| a3) Coordinación de la Política de Gobierno | 0.00 | 0.00 | 0.00 | 0.00 | 0.00 | 0.00 |
| a4) Relaciones Exteriores | 0.00 | 0.00 | 0.00 | 0.00 | 0.00 | 0.00 |
| a5) Asuntos Financieros y Hacendarios | 0.00 | 0.00 | 0.00 | 0.00 | 0.00 | 0.00 |
| a6) Seguridad Nacional | 0.00 | 0.00 | 0.00 | 0.00 | 0.00 | 0.00 |
| a7) Asuntos de Orden Público y de Seguridad Interior | 0.00 | 0.00 | 0.00 | 0.00 | 0.00 | 0.00 |
| a8) Otros Servicios Generales | 0.00 | 0.00 | 0.00 | 0.00 | 0.00 | 0.00 |
| B. Desarrollo Social | 4,595,524,638.00 | 1,446,009,188.55 | 6,041,533,826.55 | 6,016,192,812.07 | 5,666,521,940.75 | 25,341,014.48 |
| b1) Protección Ambiental | 0.00 | 0.00 | 0.00 | 0.00 | 0.00 | 0.00 |
| b2) Vivienda y Servicios a la Comunidad | 0.00 | 0.00 | 0.00 | 0.00 | 0.00 | 0.00 |
| b3) Salud | 4,595,524,638.00 | 1,446,009,188.55 | 6,041,533,826.55 | 6,016,192,812.07 | 5,666,521,940.75 | 25,341,014.48 |
| b4) Recreación, Cultura y Otras Manifestaciones Sociales | 0.00 | 0.00 | 0.00 | 0.00 | 0.00 | 0.00 |
| b5) Educación | 0.00 | 0.00 | 0.00 | 0.00 | 0.00 | 0.00 |
| b6) Protección Social | 0.00 | 0.00 | 0.00 | 0.00 | 0.00 | 0.00 |
| b7) Otros Asuntos Sociales | 0.00 | 0.00 | 0.00 | 0.00 | 0.00 | 0.00 |
| C. Desarrollo Económico | 0.00 | 0.00 | 0.00 | 0.00 | 0.00 | 0.00 |
| c1) Asuntos Económicos, Comerciales y Laborales en General | 0.00 | 0.00 | 0.00 | 0.00 | 0.00 | 0.00 |
| c2) Agropecuaria, Silvicultura, Pesca y Caza | 0.00 | 0.00 | 0.00 | 0.00 | 0.00 | 0.00 |
| c3) Combustibles y Energía | 0.00 | 0.00 | 0.00 | 0.00 | 0.00 | 0.00 |
| c4) Minería, Manufacturas y Construcción | 0.00 | 0.00 | 0.00 | 0.00 | 0.00 | 0.00 |
| c5) Transporte | 0.00 | 0.00 | 0.00 | 0.00 | 0.00 | 0.00 |
| c6) Comunicaciones | 0.00 | 0.00 | 0.00 | 0.00 | 0.00 | 0.00 |
| c7) Turismo | 0.00 | 0.00 | 0.00 | 0.00 | 0.00 | 0.00 |
| c8) Ciencia, Tecnología e Innovación | 0.00 | 0.00 | 0.00 | 0.00 | 0.00 | 0.00 |
| c9) Otras Industrias y Otros Asuntos Económicos | 0.00 | 0.00 | 0.00 | 0.00 | 0.00 | 0.00 |
| D. Otras no Clasificadas en Funciones Anteriores | 0.00 | 0.00 | 0.00 | 0.00 | 0.00 | 0.00 |
| d1) Transac. de la Deuda Pública/Costo Financiero de la Deuda | 0.00 | 0.00 | 0.00 | 0.00 | 0.00 | 0.00 |
| d2) Transf., Part. y Aport. entre Diferentes Niv. y Ord. de Gob. | 0.00 | 0.00 | 0.00 | 0.00 | 0.00 | 0.00 |
| d3) Saneamiento del Sistema Financiero | 0.00 | 0.00 | 0.00 | 0.00 | 0.00 | 0.00 |
| d4) Adeudos de Ejercicios Fiscales Anteriores | 0.00 | 0.00 | 0.00 | 0.00 | 0.00 | 0.00 |
| III. Total de Egresos | 4,725,606,324.61 | 4,617,436,164.76 | 9,343,042,489.37 | 9,282,921,992.34 | 8,167,206,530.21 | 60,120,497.03 |

NOMBRE DEL ENTE PÚBLICO : Instituto de Salud
Estado Analítico del Ejercicio del Presupuesto de Egresos Detallado – LDF 6d.
Clasificación de Servicios Personales por Categoría
Del 1 de Enero al 31 de diciembre de 2019
(PESOS)

| Concepto | Egresos | | | | | Subejercicio |
|--|------------------|-------------------------------|------------------|------------------|------------------|--------------|
| | Aprobado | Ampliaciones / Reducciones | Modificado | Devengado | Pagado | |
| I. Gasto No Etiquetado | 80,501,456.45 | 2,213,280,762.13 | 2,293,782,218.58 | 2,292,216,223.33 | 1,539,710,280.09 | 1,565,995.25 |
| A. Personal Administrativo y de Servicio Público | 0.00 | 23,529,687.50 | 23,529,687.50 | 23,529,687.50 | 0.00 | 0.00 |
| B. Magisterio | 0.00 | 0.00 | 0.00 | 0.00 | 0.00 | 0.00 |
| C. Servicios de Salud | 80,501,456.45 | 2,188,751,074.63 | 2,269,252,531.08 | 2,267,686,535.83 | 1,538,710,280.09 | 1,565,995.25 |
| c1) Personal Administrativo | 21,151,436.41 | 350,248,285.34 | 371,399,721.75 | 370,134,949.30 | 244,562,056.99 | 1,264,772.45 |
| c2) Personal Médico, Paramédico y Afín | 59,350,020.04 | 1,838,502,789.29 | 1,897,852,809.33 | 1,897,551,586.53 | 1,294,148,223.10 | 301,222.80 |
| D. Seguridad Pública | 0.00 | 0.00 | 0.00 | 0.00 | 0.00 | 0.00 |
| E. Gastos Asociados a la Implementación de Nuevas Leyes Federales o Reformas a las mismas Nombre del Programa o Ley 1 | 0.00 | 0.00 | 0.00 | 0.00 | 0.00 | 0.00 |
| F. Sentencias Laborales Definitivas | 0.00 | 0.00 | 0.00 | 0.00 | 0.00 | 0.00 |
| F. Sentencias Laborales Definitivas | 0.00 | 1,000,000.00 | 1,000,000.00 | 1,000,000.00 | 1,000,000.00 | 0.00 |
| II. Gasto Etiquetado | 2,985,963,762.00 | 1,968,767,767.08 | 4,954,731,529.08 | 4,951,660,215.34 | 4,633,131,744.69 | 3,071,313.74 |
| A. Personal Administrativo y de Servicio Público | 0.00 | 0.00 | 0.00 | 0.00 | 0.00 | 0.00 |
| B. Magisterio | 0.00 | 0.00 | 0.00 | 0.00 | 0.00 | 0.00 |
| C. Servicios de Salud | 2,985,963,762.00 | 1,968,767,767.08 | 4,954,731,529.08 | 4,951,660,215.34 | 4,633,131,744.69 | 3,071,313.74 |
| c1) Personal Administrativo | 667,654,784.60 | 355,658,957.45 | 1,023,313,742.05 | 1,023,128,531.68 | 962,515,266.07 | 185,210.37 |
| c2) Personal Médico, Paramédico y Afín | 2,318,308,977.40 | 1,613,108,809.63 | 3,931,417,787.03 | 3,928,531,683.66 | 3,670,616,478.62 | 2,886,103.37 |
| D. Seguridad Pública | 0.00 | 0.00 | 0.00 | 0.00 | 0.00 | 0.00 |
| E. Gastos Asociados a la Implementación de Nuevas Leyes Federales o Reformas a las mismas Nombre del Programa o Ley 1 | 0.00 | 0.00 | 0.00 | 0.00 | 0.00 | 0.00 |
| F. Sentencias Laborales Definitivas | 0.00 | 0.00 | 0.00 | 0.00 | 0.00 | 0.00 |
| F. Sentencias Laborales Definitivas | 0.00 | 0.00 | 0.00 | 0.00 | 0.00 | 0.00 |
| III. Total del Gasto en Servicios Personales | 3,066,465,218.45 | 4,182,048,529.21 | 7,248,513,747.66 | 7,243,876,438.67 | 6,172,842,024.78 | 4,637,308.99 |

INSTITUTO DE SALUD
SISTEMA CONTABLE 2019
RELACIÓN DE BIENES MUEBLES QUE COMPONEN SU PATRIMONIO

Página 1 de 171

Cuenta Pública al 31 de diciembre de 2019

Hora: 01:52:40p. m.

Fecha: 17/02/2020

| Código | Descripción del Bien | Valor en Libros |
|--------------------|--|-----------------|
| 1241 | Mobiliario y Equipo de Administración | 165,269,013.60 |
| 1241 11000215 0002 | 1-ARCHIVERO METALICO VERTICAL DE 4 GAVETAS | 6,496.00 |
| 1241 11000215 0005 | 05-ESCRITORIO DE MADERA | 22,040.00 |
| 1241 11000215 0007 | 01- JUEGO DE SALA 2 PIEZAS TAPIZADA EN TACTO PIEL | 15,375.80 |
| 1241 11000217 0002 | 11 BANCAS DE TRES PLAZAS, PARA SALA DE ESPERA, COLOR NEGRO, TAPIZADAS EN TELA PLIANA | 40,774.00 |
| 1241 11000217 0003 | (1) ESCRITORIO EN L EVANS MELAMINA MAPLE, ESCRITORIO E, "I" CON ARCHIVERO DE 3 CAJONES TERMINADO EN ACERO Y LAMINADO EN COLOR MAPLE Y SILLA EJECUTIVA RED TOP BOSTON DEMESH Y CROMOSILLA EJECUTIVA DE MESH Y CROMO CON BRAZOS, COLECCION CON SILLA DE VISITAS, ALTURA AJUSTABLE, RESPALDO AJUSTABLE ALTO 102CM ANCHO 61 CM PROFUNDO 57.5 CM PAD B | 9,999.78 |
| 1241 11000217 0004 | (2) ESCRITORIO MULTINIVEL KANSAS, CON CAJON , 5 COMPARTIMIENTO PORTATECLADO DESLIZABLE MATERIAL MDF, TABLERO CON ACABADOS PERFECTOS, PESO 47KG, MEDIDA (LARGO X ANCHO X ALTO)121X48X144CM Y SILLA SECRETARIAL COSCORO LACANSTER, BASE RUEDA DE PISTON NEUMATICO, BIFMA STANDARCON PERILLA DE TENSION GRADUABLE Y BLOQUEO, FABRICADO EN MAYA ALTO 85.97 ANCHO Y LARGO DE 57, PROFUNDO DE 56PAD, ARCHIVERO TAM-MEX CUENTA CON 4 GAVETAS EN VERTICAL PARA ALMACENAR REGISTROS Y DOCUMENTACION DE PRIORIDAD, MANIJAS INT | 29,996.44 |
| 1241 111A0100 0019 | PROYECTOR VIVITAR 5000 AF 85MM. F/2.8 | 24,999.97 |
| 1241 111A0100 0026 | BANCA TANDEM CONCHA ATOMICA MCA. MOBILIARIO | 24,541.00 |
| 1241 111A0100 0028 | LOCKERS MODELO L-2 DE DOS PUERTAS MCA. CARSA | 4,112.40 |
| 1241 111A0100 0029 | MESA DE TRABAJO METALICA MCA. CARSA | 53,647.50 |
| 1241 111A0100 0030 | BANCO GIRATORIO (LOTE 1) 510100315 | 1,720.40 |
| 1241 111A0100 0036 | MESA DE EXPLORACION | 15,640.00 |
| 1241 111A0100 0040 | REFRIGERADOR CONSERV. DE VACUNAS | 34,408.00 |
| 1241 111A0100 0041 | MESA PUENTE PARA ALIMENTOS MCA. ESGO | 1,450.15 |
| 1241 111A0100 0058 | COMPUTADORAS PROC.INTEL PENTIUM III A 500MHZ,ACER | 432,000.00 |
| 1241 111A0100 0060 | CAMA PORTATIL DE DOBLE FUNCION CAMILLA P/TRASLADO, EMERGENCIA Y/O REPOSO | 891,020.00 |
| 1241 111A0100 0063 | CONTADOR DE 8 TECLAS Y SUMA DE TODOS LOS PARCIALES | 11,764.50 |
| 1241 111A0100 0064 | RELOJ MARCADOR DE INTERVALOS HASTA 120 MIN. MEC. CUERDA CON ALARAMA CAMPANA,CUADRANTE EXT. | 1,666.56 |
| 1241 111A0100 0065 | BOTE PARA BASURA TIPO CAMPANA, CUERPO DE ACERO REF. EN EL PISO P/RECIBIR DEPOSITO ACABADO | 17,253.45 |
| 1241 111A0100 0068 | MESA ALTA DE 1.80 MCA. Y FAB/NAL. | 29,472.20 |
| 1241 111A0100 0069 | BATERIA DE 4 PLAZAS MCA. BUTACAS GUADALAJARA | 82,733.30 |
| 1241 111A0100 0070 | ALACENA METALICA MCA. KUKULCAN | 32,761.20 |
| 1241 111A0100 0071 | CAMA PARA HOSPITAL MULTIPLES MCA. MAHOMEX | 75,587.20 |
| 1241 111A0100 0073 | MESA DE GINECO OBSTERICIA MCA. MEDIC. | 115,000.00 |
| 1241 111A0100 0076 | MESA QUIRURGICA UNIVERSAL MCA. MEDIC | 96,600.00 |
| 1241 111A0100 0094 | BANCO SIN BRAZOS DE 4 PLAZAS TIPO TANDEM | 6,670.00 |
| 1241 111A0100 0109 | VITRINA PARA INST. ESTANTE MCA. GARZAM | 8,580.15 |
| 1241 111A0100 0119 | MESA PARA ATENCION DE RECIEN NACIDO MCA. GARZAM | 7,820.00 |
| 1241 111A0100 0124 | CARRO CAMILLA MCA. CIASA | 13,800.00 |

INSTITUTO DE SALUD
SISTEMA CONTABLE 2019
RELACION DE BIENES MUEBLES QUE COMPONEN SU PATRIMONIO

Página 2 de 171

Cuenta Pública al 31 de diciembre de 2019

Hora: 01:52:40p. m.

Fecha: 17/02/2020

| Código | Descripción del Bien | Valor en Libros |
|--------------------|---|-----------------|
| 1241 111A0100 0133 | LAMPARA PORTATIL MCA. ARA | 22,425.00 |
| 1241 111A0100 0134 | MESA PARA EXPLORACION P. MCA. CIASA | 41,745.00 |
| 1241 111A0100 0136 | MESA PUENTE MCA. CIISA/IND. MEDICAS | 6,555.00 |
| 1241 111A0100 0139 | VITRINA PARA MEDICAMENTOS MCA. CIASA | 221,432.50 |
| 1241 111A0100 0140 | CARRO CAMILLA MCA. A.A.H/CENTENARIO | 13,800.00 |
| 1241 111A0100 0149 | LAMPARA DE PI MCA. CIASA | 41,745.00 |
| 1241 111A0100 0151 | VITRINA P/INSTRUMENTAL MCA.ECCMER | 10,350.00 |
| 1241 111A0100 0171 | SILL DE RUEDAS PARA URGENCIAS P/CABLE | 21,079.50 |
| 1241 111A0100 0173 | PROCESADORA DE PELICULAS RADIOGRAFICAS | 75,233.00 |
| 1241 111A0100 0180 | BIOMBO DE 2.70 X 2 | 2,415.00 |
| 1241 111A0100 0184 | CAMA CLINICA 2 POSICIONES PIECERA Y CABECERAACUARIO III | 26,312.00 |
| 1241 111A0100 0185 | ANAQUEL GUARDA COMODOS ACERO INOX. | 4,470.05 |
| 1241 111A0100 0186 | CAMA CLINICA 2 POSICIONES P Y C ACUARIO II | 16,445.00 |
| 1241 111A0100 0187 | S/C MESA CON TORJA IZQUIERDA CANAL PERIMETRAL M.I. | 9,269.00 |
| 1241 111A0100 0188 | APARATO RAYOS X DENTAL MARCA CARAMEX | 26,760.50 |
| 1241 111A0100 0189 | CAMA P/PREESCOLAR CON BARANDA Y COLCHON | 2,720.90 |
| 1241 111A0100 0190 | CAMA PARA TRABAJO DE PARTO C/ COLCHON DE ESPUMA | 2,576.00 |
| 1241 111A0100 0191 | CARRO P/PARO CARDIACO GABINETE METALICO CIASA | 7,072.50 |
| 1241 111A0100 0197 | S/C MESA ALTA 2.30 MT C/FREGADERO CENTRAL M.I. | 13,754.00 |
| 1241 111A0100 0198 | S/C MESA 160 CM. P/CARGA Y DESCARGA M.I. | 22,425.00 |
| 1241 111A0100 0199 | MESA DE EXPLORACION UNIVERSAL CIASA | 5,980.00 |
| 1241 111A0100 0200 | MESA DE EXPLORACION UNIVERSAL CIASA | 17,077.50 |
| 1241 111A0100 0202 | LOCKER METALICO DE 2 GAVETAS | 8,224.80 |
| 1241 111A0100 0205 | LAMPARA DE SEGURIDAD REQUENA | 6,417.00 |
| 1241 111A0100 0211 | MESA ALTA 2.30 M. | 41,216.00 |
| 1241 111A0100 0214 | RECIBIDOR DE 4 PLAZAS | 9,660.00 |
| 1241 111A0100 0215 | SILLA DE RUEDAS PARA URGENCIAS PLEGABLE ESGO | 1,682.45 |
| 1241 111A0100 0216 | 1 CAMA CAMILLA PARA REC. DE URGENCIA | 8,050.00 |
| 1241 111A0101 0006 | BASCULA CLINICA CON ESTADIMETRO DE ACERO MCA. BAHE CLAVE(540101245) | 2,874.00 |
| 1241 111A0101 0007 | CARRO CAMILLA PARA RECUPERACION BARANDAL ABATIBLE MCA. BAME (540102715) | 26,058.00 |
| 1241 111A0101 0008 | CARRO CAMILLA PARA TRASLADO CLAVE (540102730) | 15,570.00 |
| 1241 111A0101 0009 | LAMPARA P/ILUMINAR EL CAMPO QUIRURGICO CLAVE(5315621010) | 634,803.00 |
| 1241 111A0101 0031 | CAMILLA P/DIFERENTES POSICIONES MCA. MEDIFA CLAVE 5131730011 | 1,159,200.00 |
| 1241 111A0101 0032 | LAMPARA FRONTAL SUJETABLE LA A CABEZA POR CINTA AJ.CL.5315620079 | 9,200.00 |
| 1241 111A0102 0006 | 1 REFRIGERADOR CON DOS PUERTAS DE CRISTAL HERMETICO DE ACERO | 56,315.50 |
| 1241 111A0102 0007 | CONGELADOR ELECTRICO MOD. CLOTMCA. AXIOM | 46,000.00 |
| 1241 111A0102 0008 | 39 CAMILLAS PARA RECUPERACION DE URGENCIAS MOD. IS 5110 MCA. MEDICAL PRODUCTS. | 1,600,800.00 |
| 1241 111A0102 0011 | 1 LAMPARA DE LUZ FRIA UNA LUMINARIA MCA.ILLUMINATION MD. SYSTEM ONE | 52,900.00 |
| 1241 111A0102 0016 | 1 ANAQUEL GUARDA COMODOS ALAMBRON MCA. DIMEDIC | 2,702.50 |

INSTITUTO DE SALUD
SISTEMA CONTABLE 2019
RELACIÓN DE BIENES MUEBLES QUE COMPONEN SU PATRIMONIO

Página 3 de 171

Cuenta Pública al 31 de diciembre de 2019

Hora: 01:52:40p. m.

Fecha: 17/02/2020

| Código | Descripción del Bien | Valor en Libros |
|--------------------|---|-----------------|
| 1241 111A0102 0017 | 5 CAMAS CLINICAS 3 POSICIONES,PIECERA Y CABECERA MCA. DIMEDIC | 11,787.50 |
| 1241 111A0102 0018 | 4 CARROS CAMILLA PARA TRASLADO 1.21 X 55X.60 MTS. MCA. DIMEDIC | 7,130.00 |
| 1241 111A0102 0019 | 1 CAMA PARA PREESCOLAR CON BARANDAL Y COLCHON MCA. DIMEDIC | 2,179.26 |
| 1241 111A0102 0020 | 1 LAMPARA PORTATIL P/QUIROFANO MCA. EUROMEX | 7,820.00 |
| 1241 111A0102 0021 | 2 MESAS DE EXPLORACION PEDIATRICA MCA. DIMEDIC | 2,507.00 |
| 1241 111A0102 0022 | 2 MESAS UNIVERSAL PARA EXPLORACION MCA. DIMEDIC. | 6,210.00 |
| 1241 111A0102 0023 | 1 MESAS OBSTETRILLA CON BASE RECTANGULAR MCA. DIMEDIC. | 925,175.00 |
| 1241 111A0102 0024 | 3 VITRINAS PARA INSTRUMENTAL ESTANTE GUARDA ESTERIL MCA. DIMEDIC | 5,865.00 |
| 1241 111A0102 0029 | 1 SILLA PARA TOMA DE MUESTRAS BASE Y RESPALDO DE MADERA MCA. DIMEDIC | 1,725.00 |
| 1241 111A0102 0035 | 46 MAQUINAS DE ESCRIBIR MECANICAS PROF. MOD. 98 DE 18 | 81,977.01 |
| 1241 111A0102 0036 | 3 CARROS PARA CURACIONES CON PORTACUBETA Y PORTABANDEJA MCA. DIMEDIC | 3,791.56 |
| 1241 111A0102 0045 | 2 SILLAS DE RUEDAS PARA URGENCIAS MCA. ESGO | 3,427.00 |
| 1241 111A0102 0046 | 1 MESA DE EXPULSION GINECOLOGICA | 65,120.68 |
| 1241 111A0102 0056 | 32 CAMAS PARA PREESCOLAR CON BARANDAL MCA. PROMEDIC | 83,241.60 |
| 1241 111A0102 0057 | 12 CAMILLAS PARA MENORES MCA. BAME | 69,000.00 |
| 1241 111A0102 0058 | 30 CARROS PARA CURACIONES MCA. PROMEDIC | 40,089.00 |
| 1241 111A0102 0060 | 2 LAMPARAS MCA. BAME | 95,680.00 |
| 1241 111A0102 0061 | 35 MESAS DE EXPLORACION MCA. PROMEDIC | 47,897.50 |
| 1241 111A0102 0062 | 7 MESAS DE EXPLORACION GINECOLOGICA MCA. PROMEDIC | 10,448.90 |
| 1241 111A0102 0064 | 2 LAMPARAS DE CIRUGIA MAYOR CON DOS BRAZOS TELESCOPIOS MCA. BAME | 149,017.00 |
| 1241 111A0102 0065 | 2 CAMAS PARA TRABAJO DE PARTO CON COLCHON DE ESPUMA POLIURETANO MCA. ESGO | 5,060.00 |
| 1241 111A0102 0066 | 22 CARROS CAMILLA PARA TRASLADO CON SOPORTE PARA TANQUE OXIGENO | 60,720.00 |
| 1241 111A0102 0067 | 10 ACRILICAS PARA RECIEN NACIDO MARCA ESGO | 18,630.00 |
| 1241 111A0102 0068 | 2 MESAS DE EXPLORACION PEDIATRICA 162X51X90 CMS. MCA. ESGO | 3,266.00 |
| 1241 111A0102 0070 | 2 MESAS PARA ATENCION DEL RECIEN NACIDO MCA. ESGO | 4,830.00 |
| 1241 111A0102 0071 | 13 SILLAS DE RUEDAS PARA URGENCIAS PLEGABLE MCA. ESGO | 19,136.00 |
| 1241 111A0102 0072 | 9 REFRIGERADORES PARA USO RUTINARIO | 115,920.00 |
| 1241 111A0102 0113 | 5 NO BREAKS MICRO SR 500 MCA. SOLABASIC | 8,363.69 |
| 1241 111A0102 0115 | 2 ANTENAS PARA BASE DE 7 DB MCA. HUSTLER | 5,717.80 |
| 1241 111A0102 0116 | 2 EQUIPOS TRANSMISOR/RECEPTOR SERIE MOVIL | 28,007.00 |
| 1241 111A0102 0117 | 10 EQUIPOS TRANSMISORES MCA. KENWOOD | 97,278.00 |
| 1241 111A0102 0119 | 2 PROTECCIONES DE DESCARGA CON KIT DE ATERRIZAJE MCA. UNIVERSAL | 18,860.00 |
| 1241 111A0102 0135 | 1 EQUIPO TRANSMISOR/RECEPTOR MARCA: KENWOOD | 56,097.00 |
| 1241 111A0102 0137 | 1 ANTENA OMNIDIRECCIONAL TIPO TACO DE BILLAR MARCA. SPECIALIST | 10,060.20 |
| 1241 111A0102 0138 | 54 EQUIPOS TRANSMISOR/RECEPTOR MARCA:KENWOOD SERIE MOVIL | 745,200.00 |
| 1241 111A0102 0139 | 42 MASTILES TELESCOPICOS DE 15 METROS DE ALTURA | 53,130.00 |
| 1241 111A0102 0140 | 43 ANTENAS OMNIDIRECCIONALES MODELO: AT-6C | 103,845.00 |
| 1241 111A0102 0141 | 9 ANTENAS PARA BASE MARCA. HUSTILER | 25,730.10 |

INSTITUTO DE SALUD
SISTEMA CONTABLE 2019
RELACIÓN DE BIENES MUEBLES QUE COMPONEN SU PATRIMONIO

Página 4 de 171

Cuenta Pública al 31 de diciembre de 2019

Hora: 01:52:40p. m.

Fecha: 17/02/2020

| Código | Descripción del Bien | Valor en Libros |
|--------------------|---|-----------------|
| 1241 111A0102 0143 | 9 PROTECCIONES DE DESCARGA CON KID DE ATERRIZAJE | 84,870.00 |
| 1241 111A0103 0002 | 4 VITIRINAS CONTRAMUROS 2 ENTREPAÑOS PTAS. CORR. CRISTAL | 20,125.00 |
| 1241 111A0103 0003 | 10 ARCHIVEROS METALICOS Y GAVETAS T/OFICIO MCA. GEBESA | 16,100.00 |
| 1241 111A0103 0005 | 1 MESA C/SILLA PARA TOMA DE MUESTRAS MCA. ROCHESTER | 5,259.30 |
| 1241 111A0103 0006 | 2 SILLONES RECLINABLES TIPO REPOSET MCA. DEVANE | 5,237.10 |
| 1241 111A0103 0007 | 1 MESA DE CONSEJO MOD. 8009 MCA NNAPOLES TINTO CAOBA | 3,265.08 |
| 1241 111A0103 0009 | 36 BANCAS TANDEM MCA. MOBILIARIO | 98,100.75 |
| 1241 111A0103 0012 | 32 ARCHIVEROS METALICOS MCA. MOBILIARIO | 72,496.00 |
| 1241 111A0103 0016 | 22 BANCOS GIRATORIOS METALICOS MOD. BAN-124 MCA. ROCHESTER | 34,458.60 |
| 1241 111A0103 0017 | 1 LIBRERO CON 3 ENTREPAÑOS FEB. EN MADERA MELAMIIZADA | 7,906.04 |
| 1241 111A0103 0021 | 2 PISARRONES PORCELANIZADOS METALICOS MCA. ESCO | 4,580.36 |
| 1241 111A0103 0022 | 1 LIBRERO MODULAR CON ENTREPAÑOS MOD. LM MCA. EUROESPACIO | 3,984.28 |
| 1241 111A0103 0023 | 2 BANQUILLOS GIRATORIOS CON REPALDO MOD. BAN-122 MCA ROCHESTER | 3,344.20 |
| 1241 111A0103 0024 | 12 BUROS CLINICOS C/GAVETA MCA. ROCHESTER MOD. BUR. 404 | 16,146.00 |
| 1241 111A0103 0027 | 28 LOCKERS METALICOS MCA. GEBESA | 36,386.00 |
| 1241 111A0103 0028 | 8 MESAS PUENTE P/ALIMENTOS MCA. ROCHESTER MOD. MBS-726 | 11,665.60 |
| 1241 111A0103 0030 | 2 ENFRIADORES Y CALENTADORES DE AGUA MCA. PURESAMOD. LOT. HC-50 | 5,332.54 |
| 1241 111A0103 0031 | 20 MAQUINAS DE ESCRIBIR MARCA .OLYMPIA MOD. CONFORTYPE | 112,382.60 |
| 1241 111A0103 0033 | 1 RELOJ AUTOMATICO PARA CONTROL DE ASISTENCIA MCA. AMANO MOD. PIX.-300X | 6,100.75 |
| 1241 111A0103 0034 | 60 MAQUINAS DE ESCRIBIR MECANICAS SELECTOR DE TACTO MOD. 563-0746 MCA. OLYMPIA | 163,407.64 |
| 1241 111A0103 0035 | 2 REFRIGERADORES TIPO DOMESTICO DE 08 PIES MCA. MABE | 14,950.00 |
| 1241 111A0103 0036 | 1 FAX TERMICO CON CENTRO DE MENSAJES 375 MC NO. DE SERIE F3K424941 | 2,298.85 |
| 1241 111A0103 0037 | 10 RELOJES CHECADORES MOD. 125QR4 ACROPINT NO. SERIE 0047259E1 | 28,115.36 |
| 1241 111A0103 0038 | 6 REFRIGERADORES VERTICALES CON P/CRISTAL MOD. ST0RGG B S/C MARCA KELVINATOR | 484,473.15 |
| 1241 111A0103 0039 | 6 RELOJES CRONOMETRO DE MANO ANTIMAGNETICO CAT. 62380-013 S/MARCA VWR | 11,385.03 |
| 1241 111A0103 0040 | 8 CONGELADORES PLASMA EN FORMA VERTICAL MCA.REVCO MODELO UFP 2330 A | 1,140,225.00 |
| 1241 111A0103 0041 | 1 MAQ. DE ESCRIBIR ELECTROMECHANICA MOD. 6X -6750 MCA. BROTHER S/N F3E629403 | 1,281.68 |
| 1241 111A0103 0042 | 2 REFRIGERADORES PARA USO RUTINARIO VERTICAL MCA. TOR-REY MOD. R-16 | 37,030.00 |
| 1241 111A0103 0044 | 2 PLANTILLAS DE PROYECCION TIPO PARED PEGABLE MCA. DRAPER SLADE | 5,131.44 |
| 1241 111A0103 0050 | 40 BIOMBOS DE CUATRO PUERTAS MARCA ROCHESTER MODELO. B10124 | 141,680.00 |
| 1241 111A0103 0051 | 56 OTES TIPO CAMPANA METALICA, MODELO BOT-107 MARCA ROCHESTER | 71,806.00 |
| 1241 111A0103 0052 | 1 ENFRIADOR Y CALENTADOR DE AGUA MARCA PURESAMOD. LOT. HC-50 | 2,556.46 |
| 1241 111A0103 0056 | 10 GABINETES UNIVERSALES METALICOS 2 PUERTAS, CERRADURA TRIPLE MCA. OFIK LINEA PRODUCTIVA | 18,716.30 |
| 1241 111A0103 0062 | 1 CREDENZA EJECUTIVA PUERTAS CORREDIZAS, OFIK LINEA SQUADRA | 1,750.88 |
| 1241 111A0103 0068 | 2 VITRINAS PARA MEDICAMENTOS C/ESTANTE ESTERIL MCA. PROMEDI | 5,290.00 |

INSTITUTO DE SALUD
SISTEMA CONTABLE 2019
RELACIÓN DE BIENES MUEBLES QUE COMPONEN SU PATRIMONIO

Página 5 de 171

Cuenta Pública al 31 de diciembre de 2019

Hora: 01:52:40p. m.

Fecha: 17/02/2020

| Código | Descripción del Bien | Valor en Libros |
|--------------------|--|-----------------|
| 1241 111A0103 0070 | 3 BIOMBOS O CORTINAS PLEGABLES DE 4 PATAS, DE TUBO, TELA DE ALGODÓN MCA. DIMEDIC | 3,576.20 |
| 1241 111A0103 0071 | 2 BANCAS TANDEM DE 4 LUGARES C/ASIENTO Y RESPALDO INTEGRAL MCA. DIMEDIC | 2,875.00 |
| 1241 111A0103 0073 | 1 VITRINA PARA GUARDAR EQUIPOS E INSUMOS | 2,530.00 |
| 1241 111A0103 0077 | 1 SILLA DE RUEDAS MOD. ECONOMICO MCA. EASY ROLL. | 1,434.65 |
| 1241 111A0103 0078 | 8 MAQUINAS DE ESCRIBIR MECANICAS DE 15" MARCA OLIVETTI | 23,778.41 |
| 1241 111A0103 0079 | 2 MESA DE LAMINA DE ACERO DE 1.50 X 70 X 90 CM. MCA. GARSAM | 17,112.00 |
| 1241 111A0103 0080 | 1 MESA DE LAMINA DE ACERO DE 150 X 70 X 90 CM. MCA. GARSAM | 9,829.05 |
| 1241 111A0103 0085 | 2 MESAS ALTAS METALICAS C/LAMINA DE ACERO DE 180 X 70 X 90 CM MCA. GARSAM | 18,055.00 |
| 1241 111A0103 0086 | 2 MESAS ALTAS METALICAS C/LAMINA DE ACERO DE 2.30 MTS. MCA. GARSAM | 14,782.10 |
| 1241 111A0103 0087 | 16 CARRO CONTENEDOR P/RECOLECCION DE ROPA SUCIA /LIMPIA, MCA. ROCHESTER MOD. CAR 098 | 30,728.00 |
| 1241 111A0103 0089 | 1 MESA DE MADERA FORRADA CON FORMAICA DE 195 X 62 X 75 CM. MCA. ROCHESTER MOD. MES 331 | 3,737.50 |
| 1241 111A0103 0090 | 4 VITRINA CONTRA MURO DE 90 X 60 X 20 CM. MCA, ROCHESTER MOD. VIT. 002 | 8,096.00 |
| 1241 111A0103 0091 | 1 LIBRERO DE MADERA DE 90 X 60X 40 CM. MCA, KOKULCAN | 2,645.01 |
| 1241 111A0103 0096 | 6 MAQUINAS DE ESCRIBIR MECANICAS MCA. OLIMPIA | 17,967.00 |
| 1241 111A0103 0097 | 1 MAQUINA DE ESCRIBIR ELECTRONICA PORTATIL MOD. SPLENDID MCA. OLIMPIA | 2,183.00 |
| 1241 111A0103 0112 | 1 CARRO TANICO PARA ROPA SUCIA MCA. ROCHESTER | 1,552.50 |
| 1241 111A0103 0116 | 3 ENFRIADORES Y CALENTADORES DE AGUA MCA. PURESIA | 7,891.22 |
| 1241 111A0103 0117 | 3 MESAS LISAS CUBIERTA DE ACERO INOXIDABLE DE 150 CM. | 30,549.75 |
| 1241 111A0103 0119 | 1 RELOJ CHJECADOR MODELO GOOOE MARCA: LATHEM | 5,610.75 |
| 1241 111A0103 0120 | 3 MAQUINAS DE ESCRIBIR MECANICA MODELO SGE-0746 MARCA OLIMPIA SERIE No. 7555924 | 8,983.53 |
| 1241 111A0103 0121 | 2 MAQUINAS DE ESCRIBIR ELECTRICA MODELO ORBITYPE MD, MARCA OLIMPIA | 8,094.16 |
| 1241 111A0103 0124 | 1 CALCULADORA DE ALTA CAPACIDAD MODELO CPD-5314E, MARCA OLIMPIA | 1,689.34 |
| 1241 111A0103 0126 | 1 REFRIGERADOR VERTICAL CON PUERTA DE CRISTAL ABATIBLES. FACTURA-7481. | 110,235.55 |
| 1241 111A0103 0129 | 19 GABINETE METALICO UNIVERSAL 2 PUERTAS DE 87 CM. X 39 CM X 1.80 M.. FACTURA-10582. | 33,059.05 |
| 1241 111A0103 0137 | 5 MAQUINA DE ESCRIBIR MECANICA PROFESIONAL DE 18". FACTURA-1321. | 11,327.50 |
| 1241 111A0103 0141 | 1 FAX CON CENTRO DE MENSAJES 375 MC. NO. DE SERIE F3K424941 | 2,052.39 |
| 1241 111A0103 0142 | 2 EQUIPOS TRANSMISOR RECEPTOR MCA. KENWOOD DE VHF MOD. TKR-7S0K | 112,194.00 |
| 1241 111A0103 0152 | 54 NO BREAKS TRIPPLITE 550 USB | 93,091.01 |
| 1241 111A0103 0153 | 4 COMPUTADORAS PENTIUM 4 MULTIMEDIA COMPAQ EVO D510C | 70,725.00 |
| 1241 111A0103 0154 | 5 NO BREAKS SOLA BASIC MICRO SR INET 800 | 9,087.30 |
| 1241 111A0103 0155 | 1 IMPRESORA DE INYECCION DE TINTA COLOR MCA. HEWLT PCKARD DESKJET 5550 | 2,117.15 |
| 1241 111A0103 0156 | 1 IMPRESORA HP LESER JET 4200N | 19,550.00 |
| 1241 111A0103 0157 | 1 IMPRESORA EPSON DE MATRIZ DE PUNTO MOD. 2180 BCW4009655 | 7,705.00 |

INSTITUTO DE SALUD
SISTEMA CONTABLE 2019
RELACION DE BIENES MUEBLES QUE COMPONEN SU PATRIMONIO

Página 6 de 171

Cuenta Pública al 31 de diciembre de 2019

Hora: 01:52:40p. m.

Fecha: 17/02/2020

| Código | Descripción del Bien | Valor en Libros |
|--------------------|---|-----------------|
| 1241 111A0103 0158 | 1 SCANNER SCANJET ADF HP INTELLIGENT TECHNOLOGY MOD. HPC6270A | 7,935.00 |
| 1241 111A0103 0159 | 1 EQUIPO DE COMPUTO HP BHPA733V PENTIUM 4 | 18,630.00 |
| 1241 111A0103 0160 | 1 IMPRESORA DE INYECCION DE TINTA EPSON MOD. C42UX | 19,072.75 |
| 1241 111A0103 0161 | 1 NO BREAK 480 SOLA BASIC | 3,423.49 |
| 1241 111A0103 0163 | 1 IMPRESORA H. MOD. 5550 S/N SMY33PIR4FP | 2,300.00 |
| 1241 111A0103 0164 | 8 COMPUTADORAS THINKCENTRE M50 8188KSP | 155,250.00 |
| 1241 111A0103 0165 | 7 VIDEO PROYECTORES MOD. TLP10U MCA. TOSHIBA | 137,316.90 |
| 1241 111A0103 0166 | 6 COMPUTADORAS PORTATILES MCA. TOSHIBA MOD. A20-SP259 | 171,810.00 |
| 1241 111A0103 0167 | 3 COMPUTADORAS MCA. HP. MODELO EVO D530 SMALL FORM FACTOR N/PDG788 | 56,166.00 |
| 1241 111A0103 0168 | 6 IMPRESORAS HP DESKJET 6127 N/P C8954B | 15,028.20 |
| 1241 111A0103 0169 | 1 IMPRESORA LASER MOD. LASER JET N/P Q1334 | 5,436.21 |
| 1241 111A0103 0170 | 24 UNIDADES DE RESPALDO DE ENERGIA SMARTS 50 USB MCA. TRIPPLITTE | 44,160.00 |
| 1241 111A0103 0171 | 9 COMPUTADORAS MCA. IBM MOD. THINKCENTRE M-50 PENTIUM IV | 157,837.50 |
| 1241 111A0103 0172 | 4 UNIDADES DE RESPALDO DE ENERGIA (NO BREAK) MOD. SMART 550USB MCA. TRIPPLITE | 7,360.00 |
| 1241 111A0103 0174 | 54 COMPUTADORA NETVISTA M42 No. DE PARTE 830524S. FACTURA-5128. | 895,792.50 |
| 1241 111A0104 0011 | 3 VITRIN ACONTRAMURO DE 90 CM MCA. ROCHESTER MOD VIT 002 | 6,210.00 |
| 1241 111A0104 0012 | 1 REFRIGERADOR DE 9 PIES CUBICOS BLANCO MARCA OJEDA RVP-245 | 9,384.00 |
| 1241 111A0104 0013 | 3 REFRIGERADORES DE USO RUTINARIO VERTICAL CON CAPAC. DE 14 PIES CUBICOS MCA. TO | 37,053.00 |
| 1241 111A0104 0014 | 2 CREDENZA DE MELAMINA DE 1.82 M. EJECUTIVA C/PUERTAS CORREDIZAS MCA. OFIK LINEA MILENIUM | 3,712.84 |
| 1241 111A0104 0016 | 1 ESCRITORIO DE MELAMINA CON UN PEDESTAL MCA. OFIK LINEA MILENUM | 1,864.64 |
| 1241 111A0104 0019 | 1 MESA PARA JUNTAS OVALADA MOD. 118 MCA. OFIK LINEA ITALIA | 1,817.00 |
| 1241 111A0104 0023 | 1 FOTOCOPIADORA MULTIFUNCIONAL BANDEJAS TAMAÑO OFICIO Y CARTA, MCA. BROTHER MOD. DCP-1000 | 7,205.90 |
| 1241 111A0104 0024 | 4 ENFRIADOR Y CALENTADOR DE AGUA, DEPOSITO P/ALMACENAMIENTO, MARCA PURES A | 8,638.80 |
| 1241 111A0104 0025 | 2 ENGARGOLADORA, PERFORADORA Y ENCUADERNADORA MANUAL, MCA. GBC KOMBO 500 | 5,664.90 |
| 1241 111A0104 0026 | 2 EXTINGUIDOR DE GAS BIOXIDO DE CARBON DE 9KG. MARCA SEFESO | 6,440.00 |
| 1241 111A0104 0027 | 1 MAQUINA CALCULADORA ELECT. DE 14 DIGITOS, MARCA OLYMPIA, MOD. CPD-5314E | 1,668.65 |
| 1241 111A0104 0028 | 1 MAQUINA DE ESCRIBIR ELECTRONICA PROFESIONAL, MCA. OLYMPIA MOD. COMFORTYPE MIDA SPELI CHECKER | 6,358.35 |
| 1241 111A0104 0029 | 2 MAQUINA DE ESCRIBIR MECANICA MCA. OLYMPIA MOD. SG-30746 | 6,550.40 |
| 1241 111A0104 0030 | 1 REFRIGERADOR DE 11 PIES CUBICOS VERTICAL, MCA. ACROS MOD. ARH 11 NGR | 5,130.15 |
| 1241 111A0104 0032 | 1 SILLA C/MESA P/TOMA DE MUESTRA DE LABORATORIO, DE TUBO CUADRADO DE 3/4 CAL. 18 | 2,173.50 |
| 1241 111A0104 0036 | 2 JGO. DE ANTECOMEDOR DE FORMAICA C/4 SILLAS, MCA. PROMEDIC | 6,877.00 |
| 1241 111A0104 0037 | 14 CORTINA PLEGABLE ANTIBACTERIANA MCA. PROMEDIC | 122,360.00 |
| 1241 111A0104 0038 | 3 MESA LISA DE ACERO INOX. DE 1.80 C/GAVETAS MCA. PROMEDIC | 33,810.00 |
| 1241 111A0104 0040 | 1 ROTAFOLIO PEGABLE C/PIZARRON VERDE Y BLANCO, TUBULAR DE ALUMINIO 1.75X1 X.80 MTS. MCA. PROMEDIC | 6,785.00 |

INSTITUTO DE SALUD
SISTEMA CONTABLE 2019
RELACIÓN DE BIENES MUEBLES QUE COMPONEN SU PATRIMONIO

Página 7 de 171

Cuenta Pública al 31 de diciembre de 2019

Hora: 01:52:40p. m.

Fecha: 17/02/2020

| Código | Descripción del Bien | Valor en Libros |
|--------------------|--|-----------------|
| 1241 111A0104 0043 | 2 CARRO TRANSP. DE ALIMENTO C/15 PORTACHAROLAS DE ACERO INOX. C/3 ENTREPAÑOS, 120X70X90 CM. MCA. PROMEDIC | 24,150.00 |
| 1241 111A0104 0044 | 2 BANCA EN REGADERA, CUBIERTA ,TUBO DE ACERO INOX. CAL. 18 DIM 120X45X30 MM. MCA. ROCHESTER MOD. BAN 001 | 4,945.00 |
| 1241 111A0104 0045 | 2 CARRO INCLINABLE P/ROPA SUCIA, DIM. 52X76 MCA. ROCHESTER MOD. CAR 098 | 4,358.50 |
| 1241 111A0104 0057 | 1 ESCRITORIO 2 GAV. DER. 152X75X75 NOVA | 2,475.05 |
| 1241 111A0104 0060 | 1 ESCRITORIO 2 GAV. 120X75X75 L/NOVA | 1,757.88 |
| 1241 111A0104 0066 | 1 MAQUINA DE ESCRIBIR ELECTRONICA MOD. COMFORTYPE MDA SPELL CHECKER MARCA OLYMPIA. | 6,438.85 |
| 1241 111A0104 0067 | 2 MAQUINA DE ESCRIBIR ELECTRONICA MOD. COMFORTYPE MDA SPELL CHECKER , MARCA OLYMPIA. | 10,946.05 |
| 1241 111A0104 0068 | 1 MAQUINA DE ESCRIBIR MECANICA MODELO SG3-0762 DE 24" MCA. OLYMPIA | 4,107.92 |
| 1241 111A0104 0072 | 5 MAQUINAS DE ESCRIBIR MOD. SG3-1038, MARCA OLYMPIA, | 13,607.38 |
| 1241 111A0104 0073 | 1 RELOJ CHECADOR MOD. 1000E MCA. LATHEN | 3,339.00 |
| 1241 111A0104 0100 | 2 CREDENZAS DE MADERA MCA. DIMEDIC | 10,350.00 |
| 1241 111A0104 0101 | 3 CREDENZAS DE MADERA MCA DIMEDIC | 17,940.00 |
| 1241 111A0104 0102 | 1 CREDENZA DE DIMENSIONES GRALES 300X45X75 CM. | 3,910.00 |
| 1241 111A0104 0103 | 1 CREDENZA DE MADERA DIMENSIONES 400X45X75 | 6,325.00 |
| 1241 111A0104 0104 | 7 CREDENZAS METALICAS DE DM. 100X45/X75 | 23,345.00 |
| 1241 111A0104 0105 | 1 ESCRITORIO DE MADERA CON COMODA DERECHA | 4,830.00 |
| 1241 111A0104 0110 | 2 MESAS DE CENTRO DIMENSIONES GENERALES 120X60X50 | 3,450.00 |
| 1241 111A0104 0111 | 1 MESA PARA JUNTAS DE 12 LUGARES | 14,835.00 |
| 1241 111A0104 0112 | 1 MESA CIRCULAR 100 CM. DE DIAMETRO X 75 CM | 9,200.00 |
| 1241 111A0104 0113 | 1 SALA DE 6 PLAZAS CONSTITUIDAS POR 2 SILLONES FIJOS DE 3 LUGARES COLOR NEGRO | 40,940.00 |
| 1241 111A0104 0118 | 2 SILLONES FIJOS DE 2 LUGARES ESTRUCTURA DE ACERO CROMADO COLOR NEGRO | 4,370.00 |
| 1241 111A0104 0120 | SILLON FIJO 3 LUGARES BONDEADO DE VINILO TIPO PIEL COLOR NEGRO | 9,660.00 |
| 1241 111A0104 0121 | REFRIGERADOR VERTICAL 20P3, MOD. RVP-500 MARCA OJEDA. | 10,150.00 |
| 1241 111A0104 0122 | 4 ARCHIVEROS METALICOS DE 3 GAVETAS MARCA OFIMODUL LINEA GLOBAL ESTAMPADA | 7,153.00 |
| 1241 111A0104 0125 | IMPRESORA MOD. FS-1020 D LASSER MARCA KYOCERA MITA | 262,740.50 |
| 1241 111A0104 0126 | COMPUTADORA HP COMPAQ BUSSINES DESKTOP DC 7100 CMT | 1,480,130.50 |
| 1241 111A0104 0127 | UNIDAD DE RESPALDO TRIPP LITE OMNISMART 500 | 136,070.30 |
| 1241 111A0104 0128 | ESTUFA INDUSTRIAL DE 6 QUEMADORES ABIERTOS Y SOLIDAS PARRILLAS SUPERIORES EN HIERRO GRIS MCA. CORIAT MOD. PC-6 | 7,475.00 |
| 1241 111A0104 0129 | ESTUFON COMERCIAL DE TRIPLE SECCION CON DOBLE QUEMADORES CIRCULARES DE FIERRO FUNDIDO MCA. CORIAT, MOD. EC-3-D | 8,280.00 |
| 1241 111A0104 0130 | EXTRACTOR DE JUGO, EN ACERO INOXIDABLE CAPACIDAD DE 50 KG. MCA. INTERNACIONAL MOD. EX2. | 8,383.50 |
| 1241 111A0104 0131 | PIEZAS DE LICUADORAS DOMESTICAS DE 10 VELOCIDADES CAPACIDAD DE 5 LTS. MCA. OSTERIZER | 2,212.80 |
| 1241 111A0104 0132 | 3 COMPUTADORAS COMPAQ BUSSINES DESK TOP DC 7100 CMT | 78,361.95 |
| 1241 111A0104 0133 | 1 MOTOR SISTEMA DE EXTRACCION DE CAMPANA DE COCINA MONOFASICO DE 1 HP CON CAMPANA | 17,250.00 |
| 1241 111A0104 0134 | 129 REFRIGERADOR / CONSERVAR VACUNAS DE 10 p3, CAPACIDAD DE 10 P3 MOD. RVBM 290, | 2,939,406.90 |

INSTITUTO DE SALUD
SISTEMA CONTABLE 2019
RELACION DE BIENES MUEBLES QUE COMPONEN SU PATRIMONIO

Página 8 de 171

Cuenta Pública al 31 de diciembre de 2019

Hora: 01:52:40p. m.

Fecha: 17/02/2020

| Código | Descripción del Bien | Valor en Libros |
|--------------------|---|-----------------|
| 1241 111A0104 0135 | 65 CONGELADOR HORIZONTAL P/CONGELAR REFRIGERANTES (ICE PACK) MOD. C-5.3 MCA. EQUITEC. | 358,800.00 |
| 1241 111A0104 0152 | 1 SERVIDOR HP ML37063 XEON 3.06GHZ, 1GB RAM | 36,299.75 |
| 1241 111A0104 0153 | 1 IMPRESORA PORTATIL H.P. DESKJET 450 Cbl N/P C8112A | 2,237.27 |
| 1241 111A0104 0154 | 4 COMPUTADORAS MARCA LANIX MODELO TITAN 2600, PROCESADOR INTEL PENTIUM IV A 2.8 GHZ.,MEMORIA DDR SDRAM DE 256 MB EXPANDIBLE A 4 GB. | 82,777.00 |
| 1241 111A0104 0155 | 1 IMPRESORA LASER MARCA KYOCERA MODELO F9 1020D, VELOCIDAD 21 PPM, RESOLUCION DE 2400 X 600 DPI . | 6,612.50 |
| 1241 111A0104 0156 | 1 MULTIFUNCIONAL HP OFFICEJET PSC2175 | 3,176.47 |
| 1241 111A0105 0001 | 2 ESCRITORIO METALICO EMPRESARIAL MARCA DIMEDIC | 5,290.00 |
| 1241 111A0105 0004 | 2 CARRO PARA ROPA SUCIA TANICO MARCA DIMEDIC | 2,070.00 |
| 1241 111A0105 0005 | 2 MAQUINA DE ESCRIBIR MECANICA MARCA OLYMPIA MOD. SG-30746 | 6,550.40 |
| 1241 111A0105 0009 | 60 CATRE PEGABLE DE ALUMINIO MARCA RIO ADVENTURE | 64,896.57 |
| 1241 111A0105 0013 | 12 MESA ALTA DE 150 CM CON CAJONERA CENTRAL , ESMALTE ACRILICO COLOR ARENA MARCA DIMEDIC | 136,620.00 |
| 1241 111A0105 0014 | 8 MESA ALTA DE 180CM CON CAJONERA CENTRAL MARCA DIMEDIC | 95,680.00 |
| 1241 111A0105 0015 | 3 MESA ALTA DE 180CM CON RESPALDO DE ACERO INOX. TIPO AISI -304 MARCA DIMEDIC | 34,155.00 |
| 1241 111A0105 0016 | 5 MESA ALTA DE 90CM CUBIERTA DE ACERO INOX. TIPO AISI-304 MARCA DIMEDIC | 39,100.00 |
| 1241 111A0105 0017 | 6 MESA BAJA DE 150CM CON CUBIERTA DE ACERO INOX. TIPO AISI-304 COLOR ARENA MCA. DIMEDIC | 52,440.00 |
| 1241 111A0105 0018 | 18 MESA LISA DE 150CM CON RESPALDO Y ENTREPAÑOS ACERO INOX AISI-304 MCA DIMEDIC | 165,393.00 |
| 1241 111A0105 0019 | 15 ANAQUEL GUARDA COMODO EN ACERO INOX. TIPO AISI-304 MARCA DIMEDIC | 51,577.50 |
| 1241 111A0105 0020 | 32 BANCA PARA REGADERA CUB. DE MADERA DE PINO MCA. DIMEDIC | 36,432.00 |
| 1241 111A0105 0021 | 33 BANCA VESTIDOR PARA BAÑOS, MEDERA DE PINO MARCA DIMEDIC | 72,105.00 |
| 1241 111A0105 0022 | 18 BANCA VESTIDOR PARA CONSULTORIO MADERA AGLOMERADA MARCA DIMEDIC | 28,980.00 |
| 1241 111A0105 0025 | 10 CARRO CAJONERO CON JALADERAS INTEGRADAS ACERO CROMADO MCA. DIMEDIC | 28,750.00 |
| 1241 111A0105 0026 | 39 CARRO PARA ROPA SUCIA DE 52 CM MARCA DIMEDIC | 71,760.00 |
| 1241 111A0105 0028 | 26 VITRINA DE 75CM CONTRA MURO EN LAMINA ESMALTADA COLOR ARENA MARCA DIMEDIC | 35,880.00 |
| 1241 111A0105 0029 | 31 VITRINA DE 90 CM CONTRAMURO EN LAMINA ESMALTADA COLOR ARENA MARCA DIMEDIC | 49,910.00 |
| 1241 111A0105 0040 | 412 ARCHIVERO METALICO DE CUATRO GAVETAS MARCA GEBESA | 751,446.80 |
| 1241 111A0105 0044 | 1 MESA BAJA C/CUBIERTA DE MADERA MCA. PM STEELE | 3,343.62 |
| 1241 111A0105 0045 | 1 MESA C/CUBIERTA MELAMINICA MCA. PM STEELE | 3,343.63 |
| 1241 111A0105 0046 | 4 ARCHIVERO VERTICAL OFICIO 2 GAVETAS Y CAJA DE SEGURIDAD MCA. PM STEELE | 40,181.00 |
| 1241 111A0105 0047 | 91 ARCHIVERO DE 4 GAVETAS MCA. PM STEELE | 674,469.25 |
| 1241 111A0105 0048 | 14 MESA PARA COMEDOR 4 PERSONAS MCA. PM STEELE | 28,939.75 |
| 1241 111A0105 0049 | 1 MESA PARA COMEDOR 4 PERSONAS MCA. PM STEELE | 2,438.00 |
| 1241 111A0105 0050 | 115 BUTACA PARA AUDITORIO | 743,906.25 |
| 1241 111A0105 0061 | 8 ARCHIVERO DE 2 GAVETAS CON CAJA FUERTE MCA. STRONG | 47,334.08 |
| 1241 111A0105 0063 | 9 MAQUINA DE ESCRIBIR MECANICA MCA. OLYMPIA | 30,625.65 |

INSTITUTO DE SALUD
SISTEMA CONTABLE 2019
RELACIÓN DE BIENES MUEBLES QUE COMPONEN SU PATRIMONIO

Página 9 de 171

Cuenta Pública al 31 de diciembre de 2019

Hora: 01:52:40p. m.

Fecha: 17/02/2020

| Código | Descripción del Bien | Valor en Libros |
|--------------------|--|-----------------|
| 1241 111A0105 0070 | 209 ESTANTE METALICO FABRICADO EN ACERO DE ALTO CALIBRE, MCA. CME | 361,967.10 |
| 1241 111A0105 0071 | 257 ESTANTE METALICO FABRICADO EN ACERO DE ALTO CALIBRE, MCA. CME | 386,874.95 |
| 1241 111A0105 0092 | 18 BANCA VESTIDOR PARA CONSULTORIO 45X30X45 | 31,050.00 |
| 1241 111A0105 0094 | 20 VITRINA 75 CM CONTRA MURO FABRICADA EN LAMINA ESMALTADA DE 75X20X60 | 27,600.00 |
| 1241 111A0105 0110 | 21 BANCA VESTIDOR PARA BAÑO 120*30*46 Y 3 CM DE ESPESOR, MARCA DIMEDIC | 45,885.00 |
| 1241 111A0105 0112 | 32 VITRINA DE 90*21*61 CM MARCA DIMEDIC | 44,160.00 |
| 1241 111A0105 0113 | 3 VITRINA DE 60*75*90 CM MARCA DIMEDIC | 6,555.00 |
| 1241 111A0105 0114 | 5 VITRINAS DE 75*90*120 CM MARCA DIMEDIC | 10,350.00 |
| 1241 111A0105 0146 | 1 MESA PARA SALA DE JUNTAS 10 LUGARES PARA DIRECCION MOD. MESA P/SALA DE JUNTAS 10 LUGARES | 24,458.20 |
| 1241 111A0105 0191 | 16 MAQUINA DE ESCRIBIR MECANICA MCA. OLYMPIA | 54,445.60 |
| 1241 111A0105 0226 | 1 AMPLIFICADOR MEZCLADOR (GRAL.Y/O LOCAL) CON ENTRADAS P/MICROFONO,MARCA ASAJI | 8,487.00 |
| 1241 111A0105 0229 | 3 RELOJ CHECADOR MODELO 5000-EP, MARCA LATHEM. | 16,463.12 |
| 1241 111A0105 0231 | 1 REFRIGERADOR DE 1 PUERTA DE 8p3, MARCA ACROS, MOD. ARMO8NP | 3,188.95 |
| 1241 111A0105 0237 | 4 CONT LANDMARK ACE C/CENICERO ARENA | 13,800.00 |
| 1241 111A0105 0238 | 6 BASURERO PROFILE C/CENICERO | 12,765.00 |
| 1241 111A0105 0242 | 4 RELOJ CHECADOR MODELO 1000E, MCA. LATHEM SERIE 1E065947,1E065948,1E65949 Y 1E65950 | 15,925.20 |
| 1241 111A0105 0244 | 1 JUEGO DE SALA ITALIA 3-1-1 ALAMO TINTO MODELO ITALICA MCA. OGAREY | 8,760.41 |
| 1241 111A0105 0245 | 1 MESA DE CENTRO 110X80X39 CAOBA MCE-001 MARCA EUROESPACIO | 1,768.89 |
| 1241 111A0105 0247 | 1 RECLINABLE TORONTO DELIPIEL NEGRO | 2,956.00 |
| 1241 111A0105 0248 | 1 ANAQUEL METALICO HECHIZO DE PTR CUADRADO DE 1 1/2" Y TRIPLAY DE 18 MM. | 5,980.00 |
| 1241 111A0105 0251 | 1 RELOJ CHECADOR MODELO 1000E, MARCA LATHEM, | 3,657.00 |
| 1241 111A0105 0252 | 1 RELOJ RECEPTOR DE DOCUMENTOS MODELO LTTC-SP, MARCA LATHEM | 6,405.35 |
| 1241 111A0105 0257 | 1 REFRIGERADOR 11 PIES | 3,999.00 |
| 1241 111A0105 0275 | 16 MAQ. DE ESCRIBIR MECANICA MCA OLYMPIA | 54,445.60 |
| 1241 111A0105 0276 | 1 PROYECTOR ELECTRICO PORTATIL MCA OPTOMA | 20,677.00 |
| 1241 111A0105 0277 | 4 TV A COLOR 21" MOD. KV-21FS120 MCA SONY | 12,659.20 |
| 1241 111A0105 0280 | 1 MODULO DE DIRECCION ESPECIAL | 76,296.75 |
| 1241 111A0105 0282 | 16 MODULO JEFATURA | 294,289.60 |
| 1241 111A0105 0283 | 27 MODULO JEFATURA | 360,925.20 |
| 1241 111A0105 0284 | 37 MODELO JEFATURA ESPECIAL | 494,601.20 |
| 1241 111A0105 0285 | 4 MODELO JEFATURA ESPECIAL | 58,673.00 |
| 1241 111A0105 0286 | 7 MODULO SECRETARIAL ESPECIAL | 102,677.75 |
| 1241 111A0105 0287 | 19 SILLON FIJO 1 PLAZA | 127,035.90 |
| 1241 111A0105 0288 | 26 SILLON FIJO 2 PLAZAS | 222,157.00 |
| 1241 111A0105 0289 | 29 SILLON FIJO 3 PLAZAS | 325,095.80 |
| 1241 111A0105 0291 | 101 SILLON RESPALDO BAJO PISTON NEUMATICO JEFATURAS | 348,798.45 |
| 1241 111A0105 0294 | 242 SILLON FIJO BASE TIPO TRINEO, JEFATURAS | 692,410.40 |

INSTITUTO DE SALUD
SISTEMA CONTABLE 2019
RELACION DE BIENES MUEBLES QUE COMPONEN SU PATRIMONIO

Página 10 de 171

Cuenta Pública al 31 de diciembre de 2019

Hora: 01:52:40p. m.

Fecha: 17/02/2020

| Código | Descripción del Bien | Valor en Libros |
|--------------------|--|-----------------|
| 1241 111A0105 0295 | 2 SILLON FIJO BASE TIPO TRINEO, DIRECCION | 8,613.50 |
| 1241 111A0105 0298 | 145 BANCA TIPO TANDEM 4 LUGARES | 1,195,931.00 |
| 1241 111A0105 0299 | 4 MESA DE CENTRO | 12,038.20 |
| 1241 111A0105 0300 | 5 MESA ESQUINERA | 11,695.50 |
| 1241 111A0105 0301 | 31 MESA DE APOYO PARA TELEFONOS | 93,403.00 |
| 1241 111A0105 0304 | 2 MESA PARA SALA DE JUNTAS 8 LUGARES | 36,259.50 |
| 1241 111A0105 0305 | 7 MESA CIRCULAR PARA JUNTAS 4 LUGARES | 64,335.60 |
| 1241 111A0105 0306 | 26 ESTACION DE TRABAJO | 879,927.10 |
| 1241 111A0105 0307 | 1 BARRA ESCRITORIO | 43,174.45 |
| 1241 111A0105 0308 | 2 BARRA ESCRITORIO | 27,445.90 |
| 1241 111A0105 0309 | 1 BARRA ESCRITORIO | 15,171.95 |
| 1241 111A0105 0310 | 1 BARRA ESCRITORIO | 12,440.70 |
| 1241 111A0105 0311 | 1 BARRA ESCRITORIO | 16,891.20 |
| 1241 111A0105 0312 | 1 BARRA ESCRITORIO | 5,027.80 |
| 1241 111A0105 0313 | 9 BARRA ESCRITORIO DOS PERSONAS | 45,250.20 |
| 1241 111A0105 0314 | 9 BARRA ESCRITORIO UN CAJON | 51,667.20 |
| 1241 111A0105 0320 | 2 REFRIGERADORES VERTICALES DE 8 PIES CUBICOS MCA. IEM MOD. R108U04 | 14,380.10 |
| 1241 111A0105 0323 | TAPA UNTOUCHABLE CUADRADA | 4,610.74 |
| 1241 111A0105 0324 | 9 BARRA ESCRITORO 2 PERSONAS | 45,250.20 |
| 1241 111A0105 0325 | 9 BARRA ESCRITORIO 1 CAJON | 51,667.20 |
| 1241 111A0105 0327 | 1 RED DE TELECOMUNICACIONES C/ 102 EQ. DE COMPUTO, 86 MONITORES, 86 REPROD. DVD Y 86 EQ. SATELITALES | 2,150,000.00 |
| 1241 111A0105 0328 | 10 CAÑONES PROYECTORES MOD. EP-739 MARCA OPTOMA | 235,750.00 |
| 1241 111A0105 0331 | 8 REFRIGERADOR DOMESTICO DE 11 PIES CON CONGELADOR INTEGRADO | 69,000.00 |
| 1241 111A0105 0335 | 1 ESTUFA DE GAS DE 4 QUEMADORES MCA. SAN-SON | 8,395.00 |
| 1241 111A0105 0341 | 1 TANQUE DE GAS FREON MCA. FULMINETA | 1,380.00 |
| 1241 111A0105 0350 | 1 BASCULA ELECTRONICA, CAP. 20 KGS. PLATAFORMA DE 305 A 380 MM. MCA. TOR REY, MOD. EQB 20/40-W | 9,315.00 |
| 1241 111A0105 0354 | 1 ESTUFA INDUSTRIAL DE GAS, 6 QUEMADORES, HORNO GRANDE, MCA. CORIAT, MOD. EC-6-H-GRIL | 34,385.00 |
| 1241 111A0105 0357 | 1 PLANCHA FREIDORA, MCA. CORIAT, MOD. CH-3 | 13,225.00 |
| 1241 111A0105 0358 | 1 TANQUE DE GAS FREON, MCA. FULMINETA | 1,380.00 |
| 1241 111A0105 0360 | 1 BATIDORA CAP. DE 30 LTS. MOTOR 1 HP. MONOFASICO, 3 VELOCIDADES, MCA. PRACTIMEX, MOD. BAT-30, MAGNUM. | 25,346.00 |
| 1241 111A0105 0361 | 1 ESMERIL DE BCO. MAKITA, 1/2 HP. 2850 RPM | 1,929.70 |
| 1241 111A0105 0365 | 1 PLANTA INFRA 300 AMP. S/CAB. MI-2-300 CA/CD, CVE. 303-087, | 28,731.60 |
| 1241 111A0105 0368 | 7 COMPUTADORA MCA. HACER VERITON | 123,165.00 |
| 1241 111A0105 0372 | 1 UNIDAD DE RESPALDO DE ENERGIA MODELO OMNISTAR, MCA. TRIPP LITE | 7,115.05 |
| 1241 111A0105 0382 | 6 COMPUTADORA PERSONAL PORTATIL, MCA. HP COMPAQ BUSSINES NX6120, | 167,739.00 |
| 1241 111A0105 0383 | 2 EQUIPO DE CÓMPUTO MARCA IBM MODELO THINKCENTRE (SERIE 8188) | 33,350.00 |
| 1241 111A0105 0384 | 1 IMPRESORA MARCA SAMSUNG MOD.2151N SERIE 2527B54X500106 16MB A 144MB TECNOLOGIA LASER, | 6,102.99 |

INSTITUTO DE SALUD
SISTEMA CONTABLE 2019
RELACION DE BIENES MUEBLES QUE COMPONEN SU PATRIMONIO

Página 11 de 171

Cuenta Pública al 31 de diciembre de 2019

Hora: 01:52:40p. m.

Fecha: 17/02/2020

| Código | Descripción del Bien | Valor en Libros |
|--------------------|--|-----------------|
| 1241 111A0105 0386 | 1 FAX/TELEFONO MODELO 275 MARCA BROTHER | 1,738.83 |
| 1241 111A0105 0387 | 2 EQUIPOS DE COMPUTO MARCA IBM MODELO THINKCENTRE (SERIE 8188) | 33,350.00 |
| 1241 111A0105 0390 | 1 TRAVEL MATE TABLET C302XCI | 27,025.00 |
| 1241 111A0105 0394 | 1 FAX, MAQUINA 375, MCA. BROTHER | 2,434.85 |
| 1241 111A0105 0395 | 1 LASERJET 2420 30PPM 32MB 1200DP CON JETDIRECT 620N FAST ETHERNET | 12,458.80 |
| 1241 111A0105 0396 | 1 VOYAGER MS9520 S/BOTON/TECLADO XT/AT SERIE 8605027426 | 2,470.14 |
| 1241 111A0105 0398 | 1 IMPRESORA DE FORNATO AMPLIO HEWLETT PACKRD DESIGNJET 500 CON NUMERO DE PARTE C7770B | 51,773.00 |
| 1241 111A0105 0399 | 15 PREMIUN/4020 REFLEXESO TERMINAL GRAPHITE | 30,770.03 |
| 1241 111A0105 0400 | 1 136617 PC HP 5120 | 14,535.00 |
| 1241 111A0105 0401 | 1 136617 PC HP 5120 | 14,535.00 |
| 1241 111A0105 0404 | 1 ASN3 SISTEMA ASPEL NOI VER.4.03 USUARIOS | 6,335.00 |
| 1241 111A0105 0405 | 1 ASSPPINSTALACION, ASESORIA, CAPACITACION, Y PUESTA EN MARCHA EL SISTEMA NOI. VERSION 4 | 11,500.00 |
| 1241 111A0105 0409 | 2 EQUIPO DE COMPUTO HP W5120L4 P4516 | 27,098.01 |
| 1241 111A0105 0411 | 1 COMPUTADORA PORTATIL MARCA TOSHIBA MODELOA70 PROCESADOR P4 532 A 3.06 GHZ. | 30,612.43 |
| 1241 111A0105 0412 | 1 IMPRESORA LASER JET H.P. MODELO 1320 SERIE:CNFC543151 | 5,600.50 |
| 1241 111A0105 0414 | 1 PIZARRON INTERACTIVO MODELO TS-600 MCA.POLYVISION SERIE:DO213359 | 20,428.31 |
| 1241 111A0105 0415 | 1 PIZARRON INTERACTIVO MODELO TS-800 MCA.POLYVISION SERIE:DO201927 | 25,331.63 |
| 1241 111A0105 0416 | 1 COMPUTADORA H.P. COMPAQ BUSINESS DC5000 SERIES SMALL FROM FACTOR PROCESADOR P4 A 3.0 GHZ.. | 13,749.40 |
| 1241 111A0105 0417 | 1 IMPRESORA LASER JET H.P. MODELO 2420 SERIE:Q5958A | 12,259.00 |
| 1241 111A0105 0419 | 1 IMPRESORA LASER JET H.P. MODELO 1160 | 4,559.75 |
| 1241 111A0105 0423 | 5 IMPRESORAS MARCA KYOCERA MODELO FS-3830N SERIE: ABU571649,ABU5917458,ABU5917464,ABU5715729,ABU5716359. | 23,916.56 |
| 1241 111A0105 0425 | 12 COMPUTADORA TRINKCENTRE M51 MODELO 8141-211S P4 A 3.0 GHZ. 512MB | 29,715.00 |
| 1241 111A0105 0426 | 1 COMPUTADORA PORTATILMODELO LATITUDE D810 PENTIUM M750 A 1.86GHZ. 533 MB MARCA DELL. | 19,310.89 |
| 1241 111A0105 0427 | 12 NO BREAK MICRO SRINET 500 120V/60HZ | 19,893.11 |
| 1241 111A0105 0428 | 12 IMPRESORA H.P. DESKJET 6540N/P C8963A | 4,446,268.00 |
| 1241 111A0105 0429 | 248 PROCESADOR INTEL PENTIUM, MOUSE HP OPTICO MARCA HP COMPAQ | 39,919.95 |
| 1241 111A0105 0431 | 1 PIZARRON INTERACTIVO MOD. TS-800 MCA. POLYVISION | 64,184.84 |
| 1241 111A0106 0001 | 1 ARCHIVERO DE 2 GAVETAS CON CAJA FUERTE MCA STRONG | 5,911.00 |
| 1241 111A0106 0003 | 1 ANAQUEL METALICO TIPO ESQUELETO 7 ENTREPAÑOS MCA. OFIGMAN | 3,226.58 |
| 1241 111A0106 0004 | 2 ANAQUEL PARA CARGAS PESADAS MCA OFIMAGEN | 5,134.76 |
| 1241 111A0106 0005 | 15 ARCHIVERO DE CUATRO GAVETAS MCA OFIMAGEN | 53,747.20 |
| 1241 111A0106 0006 | 2 BANCO GIRATORIO ACOJINADO MOD 10100 C/ASIENTO DE MADERA MCA OFIMAGEN | 3,933.00 |
| 1241 111A0106 0011 | 1 ENGARGOLADORA PARARILLO PLASTICO 210 PB TAMAÑO ESTANDAR | 2,556.44 |
| 1241 111A0106 0013 | 1 ARCHIVERO DE 2 GAVETAS CON CAJA FUERTE 45X71X107 CMS, MARCA STRONG | 5,911.00 |

INSTITUTO DE SALUD
SISTEMA CONTABLE 2019
RELACIÓN DE BIENES MUEBLES QUE COMPONEN SU PATRIMONIO

Página 12 de 171

Cuenta Pública al 31 de diciembre de 2019

Hora: 01:52:40p. m.

Fecha: 17/02/2020

| Código | Descripción del Bien | Valor en Libros |
|--------------------|---|-----------------|
| 1241 111A0106 0017 | 5 VITRINA PARA INSTRUMENTAL ESTANTE GUARDA ESTERIL BASE DE TUBO CUADRADO DE ACERO INOXIDABLE | 22,942.50 |
| 1241 111A0106 0018 | 2 MESA ALTA DE 180 CM CON CAJONERA CENTRAL | 22,770.00 |
| 1241 111A0106 0019 | 1 MESA DE 150 CM CON FREGADERO IZQUIERDO Y TRAMPA PARA YESO | 10,235.00 |
| 1241 111A0106 0020 | 1 MESA ALTA DE 180 CM CON FREGADERO DOBLE CENTRAL | 12,535.00 |
| 1241 111A0106 0022 | 3 MESA ALTA DE 180 CM, CON RESPALDO Y FREGADERO DERECHO | 34,155.00 |
| 1241 111A0106 0023 | 1 MESA ALTA DE 120 CM, CON RESPALDO Y FREGADERO DERECHO | 7,935.00 |
| 1241 111A0106 0024 | 1 MESA ALTA DE 150 CM, CON FREGADERO IZQUIERDO, TRAMPA PARA YESO Y VITRINA | 17,135.00 |
| 1241 111A0106 0025 | 1 MESA ALTA DE 120 CM, CON RESPALDO Y FREGADERO IZQUIERDO | 7,935.00 |
| 1241 111A0106 0029 | 5 VITRINA PARA INSTRUMENTAL ESTANTE | 22,942.50 |
| 1241 111A0106 0030 | 2 MESA DE 180 CM CON CAJONERA CENTRAL | 20,470.00 |
| 1241 111A0106 0031 | 2 MESA DE 180 CM CON FREGADERO CENTRAL Y TRAMPA PARA YESO | 25,070.00 |
| 1241 111A0106 0032 | 6 MESA ALTA DE 150 CM CON FREGADERO Y CAJONERA CENTRAL | 68,310.00 |
| 1241 111A0106 0036 | 11 CAMA INDIVIDUAL BASTIDOR FORMATO POR LARGUEROS MARCA DIMEDIC | 31,625.00 |
| 1241 111A0106 0037 | 16 CARRO ASEO FORMA TIJERA MARCA DIMEDIC | 31,280.00 |
| 1241 111A0106 0038 | 5 CARRO CAJONERO MARCA DIMEDIC | 14,375.00 |
| 1241 111A0106 0039 | 26 CARRO PARA ROPA SUCIA MARCA DIMEDIC | 40,365.00 |
| 1241 111A0106 0040 | 11 VITRINA 90.5 CM.MARCA DIMEDIC | 13,915.00 |
| 1241 111A0106 0041 | 22 VITRINA 90 CM MARCA DIMEDIC | 31,625.00 |
| 1241 111A0106 0046 | 74 ANAQUEL PARA CARGAS PESADAS 90 X 45 X 220 CMS MARCA GEBESA | 160,668.80 |
| 1241 111A0106 0047 | 27 ARCHIVERO DE 2 GAVETAS, MARCA STRONG | 153,779.16 |
| 1241 111A0106 0048 | 111 ARCHIVERO DE 4 GAVETAS 46X70X135 CMS, MARCA GEBESA | 218,409.15 |
| 1241 111A0106 0049 | 13 ARCHIVERO GUARDA VISIBLE DOBLE 101.3X80X220CMS MARCA GEBESA | 71,446.05 |
| 1241 111A0106 0051 | 100 ESCRITORIO MODULAR DE 150 CM CON LATERAL IZQUIERDO MARCA GEBESA | 196,765.00 |
| 1241 111A0106 0055 | 17 SOFA TRES PLAZAS MARCA MUEBLES ALBAR | 70,367.29 |
| 1241 111A0106 0056 | 1 RELOJ DE PARED, ELECTRICO Y DE PILAS CON SEGUNDERO | 2,645.00 |
| 1241 111A0106 0057 | 1 PARRILLA DE GAS DE 4 QUEMADORES TIPO DOMESTICO | 7,475.00 |
| 1241 111A0106 0058 | 1 CONTENEDOR PARA TRANSPORTAR BASURA CON CAP. 7M3 LAMINA CAL 10 CON 4 TAPAS SUPERIORES PARA CARGA | 20,240.00 |
| 1241 111A0106 0061 | 23 ALACENA ALTA DE 90 CM MARCA ESCO | 31,740.00 |
| 1241 111A0106 0070 | 1 BANCO GIRATORIO PARA CIRUGIA MARCA ESCO | 3,047.50 |
| 1241 111A0106 0074 | 16 CARRO ASEO FORMA TIJERA MARCA ESCO | 22,356.00 |
| 1241 111A0106 0075 | 49 CARRO PARA ROPA SUCIA MARCA ESCO | 49,588.00 |
| 1241 111A0106 0079 | 3 MESA RIGIDA DE MADERAMARCA ESCO | 12,937.50 |
| 1241 111A0106 0083 | 1 VITRINA DE 75 CM SOBRE DUCTO MARCA ESCO | 5,428.00 |
| 1241 111A0106 0085 | 14 VITRINA DE 75 CM SOBRE DUCTO MARCA ESCO MODELO VIT 005 | 36,708.00 |
| 1241 111A0106 0087 | 6 VITRINA 90 CM PARA GARRAFONES MARCA ESGO | 14,490.00 |
| 1241 111A0106 0089 | 22 ENFRIADOR Y CALENTADOR DE AGUA MARCA PURESA | 58,190.00 |
| 1241 111A0106 0090 | 5 ARCHIVERO DE 2 GAVETAS 50X71X107 CON CAJA FUERTE MARCA STRONG | 29,221.50 |
| 1241 111A0106 0091 | 48 ARCHIVERO DE 4 GAVETAS 45X71X134 CMS CON CAJA FUERTE MARCA GEBESA | 104,195.52 |

INSTITUTO DE SALUD
SISTEMA CONTABLE 2019
RELACION DE BIENES MUEBLES QUE COMPONEN SU PATRIMONIO

Página 13 de 171

Cuenta Pública al 31 de diciembre de 2019

Hora: 01:52:40p. m.

Fecha: 17/02/2020

| Código | Descripción del Bien | Valor en Libros |
|--------------------|---|-----------------|
| 1241 111A0106 0092 | 16 ARCHIVERO DE 4 GAVETAS 45X71X134 CON CAJA FUERTE MARCA GEBESA | 34,731.84 |
| 1241 111A0106 0093 | 18 ARCHIVERO GUARDA VISIBLE DOBLE 101X80X220 MARCA GEBESA | 102,278.70 |
| 1241 111A0106 0094 | 10 ARCHIVERO GUARDA VISIBLE SENCILLO 101X40X220 MARCA GEBESA | 29,463.00 |
| 1241 111A0106 0097 | 42 ESCRITORIO MODULAR DE 150 CM CON LATERAL IZQUIERDO MARCA GEBESA | 204,550.50 |
| 1241 111A0106 0103 | 31 MESA PARA SALA DE USOS MULTIPLES MARCA GEBESA | 58,665.64 |
| 1241 111A0106 0106 | 17 SILLON CONFORTABLE 1 LUGAR MARCA MUEBLES ALBAR | 39,047.22 |
| 1241 111A0106 0107 | 5 SILLON CONFORTABLE DE 2 PLAZAS MARCA ALBAR MUEBLES | 11,706.94 |
| 1241 111A0106 0108 | 18 SILLON FIJO 3 LUGARES MARCA MUEBLES ALBAR | 60,845.38 |
| 1241 111A0106 0113 | 2 ALACENA ALTA DE 90X30X60CM MARCA DIMEDIC | 13,402.10 |
| 1241 111A0106 0114 | 1 CAMA INDIVIDUAL, DE BASE TUBULAR CON COLCHON DE HULE ESPUMA MARCA DIMEDIC | 2,875.00 |
| 1241 111A0106 0117 | 1 PIZARRON METALICO DE 1.50X0.90 MTS MARCA DIMEDIC | 5,520.00 |
| 1241 111A0106 0119 | 2 ALACENA ALTA DE 90X30X60CM MARCA DIMEDIC | 3,795.00 |
| 1241 111A0106 0121 | 1 MESA DE 180CM PARA ENSAMBLE CON REPISA INTERMEDIA MARCA DIMEDIC | 11,385.00 |
| 1241 111A0106 0122 | 1 PIZARRON METALICO DE 1.50X0.90 MTS MARCA DIMEDIC | 1,840.00 |
| 1241 111A0106 0123 | 1 ROTAFOLIO PLEGABLE CON PIZARRON VERDE Y BLANCO MARCA DIMEDIC | 3,392.50 |
| 1241 111A0106 0125 | 5 PIZARRON DE CORCHO MARCA DIMEDIC | 8,970.00 |
| 1241 111A0106 0130 | 1 CARRO DE ASEO EN FORMA DE TIJERA MARCA DIMEDIC | 2,070.00 |
| 1241 111A0106 0131 | 1 CARRO DE ASEO EN FORMA DE TIJERA MARCA DIMEDIC | 2,070.00 |
| 1241 111A0106 0132 | 2 CRENDEZA DE MADERA MARCA DIMEDIC | 14,605.00 |
| 1241 111A0106 0134 | 1 MESA ALTA DE 180CM CO FREGADERO DOBLE CENTRAL MARCA DIMEDIC | 12,535.00 |
| 1241 111A0106 0138 | 6 VITRINA DE 90 CM CONTRAMURO MARCA DIMEDIC | 8,970.00 |
| 1241 111A0106 0139 | 2 VITRINA DE 90 CM SOBREDUCTO MARCA DIMEDIC | 2,990.00 |
| 1241 111A0106 0144 | 1 CARRO DE ASEO EN FORMA DE TIJERA MARCA DIMEDIC | 2,070.00 |
| 1241 111A0106 0145 | 2 CRENDEZA DE MADERA MARCA DIMEDIC | 14,605.00 |
| 1241 111A0106 0146 | 1 MESA DE 180CM PARA ENSAMBLE CON REPISA INTERMEDIA MARCA DIMEDIC | 11,385.00 |
| 1241 111A0106 0150 | 5 PIZARRON DE CORCHO MARCA DIMEDIC | 8,970.00 |
| 1241 111A0106 0151 | 6 VITRINA DE 90 CM CONTRAMURO MARCA DIMEDIC | 8,970.00 |
| 1241 111A0106 0152 | 2 VITRINA DE 90 CM SOBREDUCTO MARCA DIMEDIC | 2,990.00 |
| 1241 111A0106 0155 | 17 CARRO CAJONERO MARCA ITAM | 25,431.81 |
| 1241 111A0106 0156 | 2 DIVAN (CHAISSE LONGUE) MARCA ITAM | 3,450.00 |
| 1241 111A0106 0157 | 2 ESTANTE GUARDA ESTERIL DE 120 CM MARCA ITAM | 9,073.42 |
| 1241 111A0106 0158 | 27 ESTANTE GUARDA ESTERIL DE 90 CM MARCA ITAM | 101,829.72 |
| 1241 111A0106 0159 | 3 REPISA 150 CM CONTRAMURO MARCA ITAM | 7,316.86 |
| 1241 111A0106 0160 | 2 REPISA 180 CM CONTRAMURO MARCA ITAM | 5,558.12 |
| 1241 111A0106 0161 | 4 CAMA INDIVIDUAL MARCA ITAM | 7,360.00 |
| 1241 111A0106 0164 | 64 ARCHIVO METALICO 4 GAVETAS 45X71X135 MARCA OFIMAGEN | 117,392.00 |
| 1241 111A0106 0165 | 1 CARRO CONTENEDOR INCLINABLE PARA RECOLECCION DE ROPA LIMPIA MARCA CIIASA NACIONAL | 1,644.50 |

INSTITUTO DE SALUD
SISTEMA CONTABLE 2019
RELACION DE BIENES MUEBLES QUE COMPONEN SU PATRIMONIO

Página 14 de 171

Cuenta Pública al 31 de diciembre de 2019

Hora: 01:52:40p. m.

Fecha: 17/02/2020

| Código | Descripción del Bien | Valor en Libros |
|--------------------|--|-----------------|
| 1241 111A0106 0166 | 1 CARRO CONTENEDOR INCLINABLE PARA RECOLECCION DE ROPA LIMPIA MARCA CIIASA NACIONAL | 1,644.50 |
| 1241 111A0106 0172 | 1 CARRO PARA IMPRESORA DE 2 NIVELES DE 70X61X51 CM MARCA ITALIA | 3,105.00 |
| 1241 111A0106 0187 | 6 ARCHIVERO VERTICAL COLOR ARENA MARCA GEBESA | 11,153.85 |
| 1241 111A0106 0188 | 131 BUTACAS MODELO BW-220 CONTRA RESPALDO EN PLASTICO MARCA CONTOUR | 323,686.59 |
| 1241 111A0106 0189 | 2 RELOJ RECEPTOR DE DOCUMENTOS MARCA LATHEM | 7,624.50 |
| 1241 111A0106 0191 | 5 ARCHIVERO DE 2 GAVETAS CON CAJA FUERTE 50X71X107 CMS. MARCA STRONG | 11,206.64 |
| 1241 111A0106 0195 | 10 ARCHIVERO GUARDA VISIBLE SENCILLO 101X40X220 CMS. MARCA GEBESA | 169,280.00 |
| 1241 111A0106 0199 | 6 MESA CIRCULAR PARA JUNTAS DE 4 LUGARES 120 DE DIAMETRO X75 CM DE ALTO MARCA GEBESA | 264,281.50 |
| 1241 111A0106 0201 | 4 MESA DE CENTRO MARCA GEBESA | 321,850.50 |
| 1241 111A0106 0202 | 7 MESA DE CENTRO FABRICADA EN MDF. MARCA GEBESA | 21,022.00 |
| 1241 111A0106 0212 | 1 REFRIGERADOR VERICAL CPACIDAD DE 16 P3, 2 PUERTAS DE CRISTAL MARCA TOR-REY | 17,500.00 |
| 1241 111A0106 0213 | 16 CAJONERA GUARDA INFERIOR PARA ALMACENAMIENTO MARCA DIMEDIC | 24,840.00 |
| 1241 111A0106 0215 | 32 CREDENZA DE MADERA CON UN PEDESTAL Y CAJON PAPELEO Y ARCHIVERO MARCA DIMEDIC | 178,848.00 |
| 1241 111A0106 0216 | 9 ESTUFA DE GAS 4 QUEMADORES TIPO SANITARIO CUBIERTA PORCELANIZADA MARCA DIMEDIC | 143,347.50 |
| 1241 111A0106 0217 | 13 LIBRERO DE MADERA CON GUARDA INFERIOR TERMINADO EN LAMINADO CON 5 REPISAS1.10X35X1.80 MARCA DIMEDIC | 112,125.00 |
| 1241 111A0106 0218 | 30 MESA PARA COMEDOR 4 PERSONAS 90X90X76 MARCA DIMEDIC | 206,310.00 |
| 1241 111A0106 0219 | 8 MESA ALTA LISA DE 90 CM. CON CAMPANA 90X70X1.85 CMS MARCA DIMEDIC | 155,480.00 |
| 1241 111A0106 0220 | 8 MESA CIRCULAR PARA JUNTAS 6 LUGARS MARCA DIMEDIC | 81,880.00 |
| 1241 111A0106 0221 | 10 MESA DE 180CM PARA ENSAMBLE CON REPISA INTERMEDIA DE 1.80 X70.5X.87 CMS. MARCA DIMEDIC | 144,900.00 |
| 1241 111A0106 0224 | 4 ESCRITORIO CON PORTA-TECLADO MEDIDAS DE 1.20X.60X.75 MTS. MARCA OFIMAGEN | 8,082.84 |
| 1241 111A0106 0229 | 130 VITRINA PARA INSTRUMENTAL ESTANTE GUARDA ESTERIL | 336,375.00 |
| 1241 111A0106 0230 | 123 ARCHIVERO METALICO DE 4 GAVETAS, CON MEDIDAS EN SU CUERPO FISICO DE135.31 CMS. DE ALTO *46.4 CMS. DE FRENTE * 70 CMS. DE FONDO FABRICADO CON ACERO DE ALTO CALIBRE 22 Y RESPALDO EN CALIBRE 24, CON REFUERZOS VERTICALES EN CALIBRE 20 MARCA GABESA. | 239,899.20 |
| 1241 111A0106 0234 | 26 ALACENA ALTA DE 90 CM. 90/90/60 CMS. MARCA ITAN. | 46,799.90 |
| 1241 111A0106 0235 | 12 MESA 180 CM. CON RESPALDO ESCURRIDERO IZQUIERDO Y FREGADERO DERECHO, MARCA ITAN. | 89,700.00 |
| 1241 111A0106 0236 | 28 MESA ALTA DE 120 CMS CON RESPALDO Y FREGADERO DERECHO, MARCA ITAN. | 161,000.00 |
| 1241 111A0106 0237 | 14 MESA ALTA DE 150 CMS CON CUBIERTA DE ACEROINOXIDABLE DE 150*70*90 CMS., MARCA ITAN. | 72,450.00 |
| 1241 111A0106 0238 | 7 MESA ALTA DE 150 CMS CON FREGADERO CENTRAL Y CAJONES DE LAMINA DE ACERO., MARCA ITAN. | 56,350.00 |
| 1241 111A0106 0239 | 9 MESA ALTA DE 180 CM, CON CAJONERA CENTRAL 180*70*90 MARCA ITAN. | 98,325.00 |
| 1241 111A0106 0240 | 14 MESA ALTA DE 180 Y 230 CM. CONFREGADERO CENTRAL Y TRAMPA PARA YESO, MARCA ITAN. | 152,950.00 |

INSTITUTO DE SALUD
SISTEMA CONTABLE 2019
RELACION DE BIENES MUEBLES QUE COMPONEN SU PATRIMONIO

Página 15 de 171

Cuenta Pública al 31 de diciembre de 2019

Hora: 01:52:40p. m.

Fecha: 17/02/2020

| Código | Descripción del Bien | Valor en Libros |
|--------------------|--|-----------------|
| 1241 111A0106 0241 | 12 MESA ALTA DE 150 CM.CON CAJONERA CENTRAL 150*70*90CMS, MARCA ITAN. | 82,800.00 |
| 1241 111A0106 0242 | 10 MESA ALTA DE 180 CMCON RESPALDO DE 180*70*90 CMS, MARCA ITAN. | 69,000.00 |
| 1241 111A0106 0243 | 8 MESA ALTA DE 180 CM CON DOBLE FREGADERO CENTRAL Y CAJONES, MARCA ITAN | 92,000.00 |
| 1241 111A0106 0244 | 12 MESA DE TRABAJO PARA TALLER 180*70*90 CM. CON CUBIERTA Y ENTREPAÑOS DE TABLON DE MADERA MARCA ITAN. | 110,400.00 |
| 1241 111A0106 0247 | 19 CARRO TRANSPORTADOR DE ROPA HUMEDA, LLAVE DE PASO CUADRO,MARCA PYCY, MODELO 519.160.0203 | 379,316.00 |
| 1241 111A0106 0249 | 30 MAQUINA DE ESCRIBIR MECANICA | 94,564.50 |
| 1241 111A0106 0250 | 19 MAQUINA DE ESCRIBIR ELECTRONICA | 104,858.15 |
| 1241 111A0106 0252 | 6 CAMA INDIVIDUAL BASTIDOR FORMADO POR LARGUEROS DE ANGULO DE ACERO MARCA ITAM. | 17,250.00 |
| 1241 111A0106 0256 | 4 CAFETERA PERCOLADORA AUTOMA, 55 TAZAS | 8,924.00 |
| 1241 111A0106 0269 | 3 FOTOCOPIADORA DE MESA TAMAÑO OFICIO DIGITAL A COLOR, MARCA BIZHUB C-250 COLO DIGITAL, MOD. CODIGO 22784779. | 360,000.00 |
| 1241 111A0106 0272 | 1 ESCRITORIO MEDICO, MOD. ESC 108. | 3,680.00 |
| 1241 111A0106 0274 | 1 MESA ESCRITORIO UN CAJON, MARCA ESGO, MOD. ESC 111. | 3,645.01 |
| 1241 111A0106 0275 | 1 GABINETE KARDEX ESTANDAR DE 16 GAVETAS Y CHAPA PARA 1008 TARJETAS DE 20.3*12.7 CMS.(8*5), MARCA REMINGTON, MOD. MC-8516. | 2,260.90 |
| 1241 111A0106 0276 | 1 GABINETE KARDEX ESTANDAR DE 8 GAVETAS Y CHAPA PARA 378 TARJETAS DE 20.3*12.7 CMS.(8*5), MARCA REMINGTON, MOD. MC-8506. | 3,122.25 |
| 1241 111A0106 0277 | 1 ESCRITORIO CON PORTA TECLADO , MOD. 103, MARCA ITALIA | 20,791.08 |
| 1241 111A0106 0278 | 2 PORTATARJETA KARDEX DE 27.9*20.3*12.7 (8*5), MARCA REINGTON, MOD. 5852. | 7,728.00 |
| 1241 111A0106 0282 | 1 REFRIGERADOR DE 5 PIES CUBICOS, VERTICAL, MARCA WHIRPOLL. | 1,307.00 |
| 1241 111A0106 0287 | 1 REFRIGERADOR VERTICAL, CAPACIDAD DE 16 P3, 2 PUERTAS DE CRISTAL., MOD. R-16, MARCA TOR-REY | 3,880.05 |
| 1241 111A0106 0295 | 4 PIZARRON CON RECUBRIMIENTOBLANCO MELANICO BRILLANTE PEGADO AA UN BASTIDOR DE MADERA DE 19MM. MARCA ESCO. | 14,938.50 |
| 1241 111A0106 0300 | 4 ANAQUELES DE PTR DE 1 1/2 " 3 DIVISIONES ESMALTE GRIS Y TRIPLAY | 32,660.00 |
| 1241 111A0106 0301 | 1 CAJA FUERTE COFRE MOD. CAR-140 MCA STRONG 140X70X70 | 15,971.20 |
| 1241 111A0106 0302 | 2 ESCRITORIO EN MELAMINA MIDE 152X75X75 COLOR NOGAL MCA GEBESA | 5,796.00 |
| 1241 111A0106 0306 | 1 ARCHIVERO 4 GAVETAS T/OFICIO MCA GBESA | 2,058.50 |
| 1241 111A0106 0307 | 1 ESCRITORIO METALICO SECRETRIAL NOVA DE 1.2X.75X75 MTS. EN ACERO COLOR NOGAL MCA GEBESA | 1,828.61 |
| 1241 111A0106 0311 | 1 DESTRUCTORA CORTE RECTO 950S-2 | 2,803.57 |
| 1241 111A0106 0314 | SILLON VISITANTE MOD RE 1225 MACA REQUIEZ CON BRAZOS | 3,450.00 |
| 1241 111A0106 0315 | 4 ARCHIVERO 4 GAVETAS CUERPO ACERO MCA GEBESA. | 9,240.48 |
| 1241 111A0106 0318 | 1 MAQUINA DE ESCRIBIR ELECTRONICA MOD. COMFORTYPE MCA OLIMPIA | 6,015.42 |
| 1241 111A0106 0320 | 4 MESAS DE JUNTAS RECTANGULAR MCA. MUVERSA PINTURA NEGRA | 15,557.20 |
| 1241 111A0106 0321 | ARCHIVERO 4 GAVETAS MCA. GABESA | 7,700.40 |
| 1241 111A0106 0323 | 4 ARCHIVEROS DE 4 GAVETAS T/OFICIO 46.3x70x135.4 CMS. MCA. GEBESA | 9,240.48 |
| 1241 111A0106 0325 | 2 SILLONES VISITANTE MOD. RE-1225, MCA. REQUIEZ | 3,450.00 |
| 1241 111A0106 0327 | 1 SARTEN ELECTRICA DE 58 LITROS CONSTRUCCION EN ACERO INOXIDABLE T-304 MOD. SAE-1 MARCA POLINOX | 137,827.50 |
| 1241 111A0106 0328 | 1 COMPUTADORA PORTATIL MARCA DELL INSPIRON 6400 | 22,752.75 |

INSTITUTO DE SALUD
SISTEMA CONTABLE 2019
RELACIÓN DE BIENES MUEBLES QUE COMPONEN SU PATRIMONIO

Página 16 de 171

Cuenta Pública al 31 de diciembre de 2019

Hora: 01:52:40p. m.

Fecha: 17/02/2020

| Código | Descripción del Bien | Valor en Libros |
|--------------------|---|-----------------|
| 1241 111A0106 0331 | 6 COMPUTADORA HP COMPAQ DC 7600 BUSSINES PC SERIE CMT PENTIUM 4 MEMORIA RAM DE 512MB DISCO DURO DE 80 GB | 117,262.74 |
| 1241 111A0106 0332 | 7 IMPRESORA LASER MODELO C524n | 131,737.76 |
| 1241 111A0106 0337 | 4 COMPUTADORAS PAVILION M7240LA P4 306 GHZ 512MB HP | 69,836.10 |
| 1241 111A0106 0338 | 1 IMPRESORA LASER MARCA HP 1320 22PPM 16MB USB | 4,732.63 |
| 1241 111A0106 0339 | 1 COMPUTADORA PENTIUM MARCA COMPAQ MODELO PRESARIO 256MB 80GB | 12,453.83 |
| 1241 111A0106 0340 | 1 IMPRESORA HP LASERJET 1320N 122PPM 16MB USB CON CABLE INCLUIDO | 6,572.25 |
| 1241 111A0106 0341 | 2 3COM SWITCH 4200 FAMILY, N/P 3C17300A, MARCA 3COM | 9,189.53 |
| 1241 111A0106 0343 | 23 COMPUTADORA MARCA HACER VERITON 6800 | 395,427.50 |
| 1241 111A0106 0344 | 9 COMPUTADORA PORTATIL MARCA HACER FAMILIA 4670 | 207,000.00 |
| 1241 111A0106 0375 | 23 IMPRESORA MULTIFUNCIONAL INYECCION DE TINTA MODELO PHOTOSMART 3310 MARCA HP | 111,090.00 |
| 1241 111A0106 0377 | 4 COMPUTADORA PORTATIL MOD. INSPIRON 7404 MARCA DELL | 91,305.45 |
| 1241 111A0106 0378 | 3 IMPRESORA LASER MODELO T644DTN MARCA LEXMARK | 92,993.37 |
| 1241 111A0106 0379 | 4 RADIO MOVIL MODELO PRO 5100 MARCA MOTOROLA | 20,580.40 |
| 1241 111A0106 0380 | 2 RADIO BASE MODELO PRO 5100 MARCA MOTOROLA | 17,873.30 |
| 1241 111A0106 0381 | 11 RADIO PORTATIL MODELO A 8 MARCA MOTOROLA | 35,230.25 |
| 1241 111A0106 0388 | 12 IMPRESORA MODELO LX-300 MARCA EPSON | 38,769.44 |
| 1241 111A0106 0389 | 1 QUEMADOR DVD EXTERNA MODELO GSA-5120D MARCA LG | 1,725.00 |
| 1241 111A0106 0390 | 1 COMPUTADORA DE MANO MODELO TUNGSTAN E2 MARCA PALONE | 3,392.50 |
| 1241 111A0106 0392 | 3 IMPRESORA LASER 1320 MARCA HAWLETT PACKARD | 15,525.00 |
| 1241 111A0106 0393 | 18 FAX MODELO 375, MARCA BROTHER | 33,387.03 |
| 1241 111A0106 0394 | 5 COMPUTADORA MARCA HACER VERITON 6800 | 74,750.00 |
| 1241 111A0106 0396 | 6 COMPUTADORA PERSONAL PORTATIL MARCA LANIX MODELO LXEL81 | 124,200.00 |
| 1241 111A0106 0397 | 4 IMPRESORA MULTIFUNCIONAL MARCA HAWLETT PACKARD MODELO OFFICEJET 5610 | 10,120.00 |
| 1241 111A0106 0399 | 1 COMPUTADORA HAWLLET PACKARD COMPAQ DC 7600 BUSINESS PC, SERIE CMT | 19,543.79 |
| 1241 111A0106 0400 | 2 IMPRESORA LASER MODELO C524N MARCA LEXMARK | 37,639.36 |
| 1241 111A0106 0404 | 2 COMPUTADORA HP COMPAQ PROCESADOR INTEL P/4 A 3.2 GHZ. | 25,534.60 |
| 1241 111A0106 0405 | 1 IMPRESORA HP LASERJET 2600N | 4,870.25 |
| 1241 111A0106 0407 | 2 COMP PAVILLON M7340LA P4306G 1GB 250GB | 34,918.07 |
| 1241 111A0106 0408 | 1 IMPRESORA TLP2844 4" DE ANCHO VEL 4"/SEG | 14,835.00 |
| 1241 111A0106 0411 | 7 COMPUTADORA HACER VERITON 680, CLAVE: VT6800-S-P6400 | 120,750.00 |
| 1241 111A0106 0413 | 1 NO BREAK SMART CENTRA PLUS 500 | 2,139.00 |
| 1241 111A0106 0416 | 1 COMPUTADORA PORTATIL MCA. TOSHIBA MODELO U105/0090 | 34,450.00 |
| 1241 111A0106 0424 | 1 IMPRESORA INYECCIN DE TINT HP MD.6540 | 1,782.50 |
| 1241 111A0106 0425 | 2 COMPUTADORA HP COMPAQ BUISINESS DESK TOP DC 7600 | 36,777.00 |
| 1241 111A0106 0428 | 2 COMPUTADORAS HP COMPAQ PROC. INTEL P/4 A 3.2GHZ, MONITOR HP LCD 17" | 31,096.00 |
| 1241 111A0106 0430 | 3 IMPRESORA LASER MOD.E330 | 11,558.05 |
| 1241 111A0106 0431 | 2 COMPUTADORA HP COMPAQ MONITOR 17" | 31,096.01 |
| 1241 111A0106 0432 | 1 IMPRESORA HP 1160 20PPM | 3,329.25 |

INSTITUTO DE SALUD
SISTEMA CONTABLE 2019
RELACION DE BIENES MUEBLES QUE COMPONEN SU PATRIMONIO

Página 17 de 171

Cuenta Pública al 31 de diciembre de 2019

Hora: 01:52:40p. m.

Fecha: 17/02/2020

| Código | Descripción del Bien | Valor en Libros |
|--------------------|--|-----------------|
| 1241 111A0106 0434 | 1 COMPUTADORA PORTATILSONY VIO CENTRINO PM-760 INTL CEN | 28,337.35 |
| 1241 111A0106 0435 | 2 NO BREAK CON REGULADOR INTEGRADO 120VTS. | 8,288.63 |
| 1241 111A0106 0436 | 1 COMPUTADORA PORTATIL SONY VIO CON PROC. INTEL CENT. | 24,562.57 |
| 1241 111A0106 0437 | 2 IMPRESORA TLP 2844 TT/ET 4" ANCHO | 14,835.00 |
| 1241 111A0106 0438 | 4 COMPUTADORAS HP COMPAQ DC 7600 BUISSNES PC PROC. INTEL PENTIUM 4 A 3.0 GHZ | 68,657.48 |
| 1241 111A0106 0439 | 2 IMPRESORA LASER MOD. 2420D N/P Q5957A 48MB | 17,246.83 |
| 1241 111A0106 0442 | NOBREAKE MCA SOLA BASIC MOD. MICRO SR INET 500 XRN-21-501 | 8,050.00 |
| 1241 111A0107 0041 | 4 ANAQUEL DOBLE PARA LIBROS Y REVISTAS 270X66X200 CM. | 207,599.15 |
| 1241 111A0107 0042 | 3 ANAQUEL PARA LIBROS Y REVISTAS 270X36X200 CM. | 134,275.72 |
| 1241 111A0107 0045 | 31 ESCALERA DE TIJERA 3 PELDAÑOS 50X40X33 CM | 450,203.52 |
| 1241 111A0107 0046 | 1 ESCALERA DE TIJERA 5 PELDAÑOS | 22,931.57 |
| 1241 111A0107 0047 | 2 MESA SENCILLA PARA GABINETE TIPO KARDEX 31.8X66 A 69X 71 A 74 CM. | 20,694.83 |
| 1241 111A0107 0048 | 1 PORTACUCHIDOS DE PARED | 11,498.85 |
| 1241 111A0107 0049 | 1 PROTECTOR DE 150 CM. | 4,522.95 |
| 1241 111A0107 0051 | 29 TARJETERO SENCILLO 7.62X12.7 CM. 3"X5") 16X48X13 CM. MARCA STRONGER | 551,300.51 |
| 1241 111A0107 0052 | 1 TARJETERO TRIPLE 7.62X12.7 CM. 3"X5") 10 GABETAS MARCA STRONGER | 33,207.98 |
| 1241 111A0107 0053 | 1 MESA VIAJERA PORTATIL 70X68X60 CM. | 14,919.53 |
| 1241 111A0107 0054 | 1 ESTANTE COPIADOR ILUMINADO PARA MACROFOTOGRAFIA TIPO REPROVIT | 63,528.30 |
| 1241 111A0107 0055 | 3 SILLA PORTABLE 4 POSICIONES CON TECHO Y JUGUETERO MARCA D'BEBE | 18,769.73 |
| 1241 111A0107 0057 | 1 MENSAJERO ELECTRONICO DE 3 LINEAS EN TEXTO ROJO PANTALLA CON TRIPLE LINEA Y TRIPLE COLOR, MEDIDAS 129.79X23.62X10.67 | 26,413.20 |
| 1241 111A0107 0062 | 1 PANTALLA RETRACTIL FIJA AL TECHO 300X300CM. MARCA DRAPER, MODELO LUMA Z | 7,731.45 |
| 1241 111A0107 0063 | 1 CLAVE FOTO LAMPARA LUZ DIRECTA 175 M.W. MARCA LUMEN | 9,890.00 |
| 1241 111A0107 0064 | 1 BOTE DE BASURA SOBRE CARRO PATIN MARCA ITAM | 5,572.49 |
| 1241 111A0107 0065 | 1 CARRO PARA ROPA LIMPIA MARCA ITAM | 12,753.50 |
| 1241 111A0107 0066 | 1 CARRO PATIN PORTABOTE MARCA ITAM | 5,572.49 |
| 1241 111A0107 0067 | 1 ESCRITORIO MODULAR CON LATERAL IZQUIERDO LIBRERO Y CREDENZA MARCA ITAM | 16,081.60 |
| 1241 111A0107 0068 | 1 MESA CIRCULAR PARA JUNTAS DE 6 LUGARES MARCA ITAM | 6,861.13 |
| 1241 111A0107 0069 | 1 MESA DE TRABAJO CON TABLERO PARA TALLER MARCA ITAM | 27,508.00 |
| 1241 111A0107 0070 | 2 MESA PARA JUNTAS 10 LUGARES MARCA ITAM | 18,176.44 |
| 1241 111A0107 0071 | 1 MESA CIRCULAR PARA JUNTAS 8 LUGARES MARCA ITAM | 6,877.00 |
| 1241 111A0107 0072 | 4 PORTADELANTABLES Y GUANTES MARCA ITAM | 23,699.20 |
| 1241 111A0107 0073 | 7 REPISA PORTA GARRAFONES 45X45X25 MARCA ITAM | 36,881.88 |
| 1241 111A0107 0074 | 14 SILLON ACOJINADO RECLINABLE 89X85X76 CM. MARCA ITAM | 55,470.94 |
| 1241 111A0107 0075 | 1 MESA ALTA PARA BALANZA ANALITICA 90X70X90 CM. MARCA ITAM | 8,675.60 |
| 1241 111A0107 0076 | 3 MESA BAJA DE 120 CM CON CUBIERTA DE MADERA MARCA ITAM | 19,361.40 |
| 1241 111A0107 0077 | 3 ESCALERA DE ALUMINIO TIPO TIJERA MARCA ITAM | 13,915.02 |
| 1241 111A0107 0078 | 2 ESCALERA DE ALUMINIO TIPO EXTENCION MARCA ITAM | 13,436.60 |

INSTITUTO DE SALUD
SISTEMA CONTABLE 2019
RELACION DE BIENES MUEBLES QUE COMPONEN SU PATRIMONIO

Página 18 de 171

Cuenta Pública al 31 de diciembre de 2019

Hora: 01:52:40p. m.

Fecha: 17/02/2020

| Código | Descripción del Bien | Valor en Libros |
|--------------------|--|-----------------|
| 1241 111A0107 0100 | 42 ARCHIVERO DE DOS GAVETAS CON CAJA FUERTE MCA. STRONG | 330,130.50 |
| 1241 111A0107 0101 | 52 ARCHIVERO DE CUATRO GAVETAS MCA. GEBESA | 133,101.05 |
| 1241 111A0107 0102 | 24 ARCHIVERO GUARDA VISIBLE DOBLE MCA. GEBESA | 201,452.40 |
| 1241 111A0107 0103 | 39 CREDENZA DE MADERA CUBIERTA Y CUERPO AGLOMERADO MCA. GEBESA | 317,627.70 |
| 1241 111A0107 0105 | 34 LIBRERO DE MADERA LISTONADA DE CEDRO CON CHAPA DE CEDRO MCA. GEBESA | 130,692.14 |
| 1241 111A0107 0106 | 29 SOFA DE TRES PLAZAS CON SOPORTE DE MADERA MCA. ALBAR MUEBLES | 118,392.50 |
| 1241 111A0107 0107 | 49 LOCKER METALICO DE DOS PUERTAS MCA GEBESA | 159,355.50 |
| 1241 111A0107 0109 | 1 ALACENA ALTA DE.90 MOD. LA001 | 2,254.98 |
| 1241 111A0107 0112 | 153 BANCA TANDEM MCA. HERSYMAC | 272,722.50 |
| 1241 111A0107 0113 | 94 ESCRITORIO CHICO CON PEDESTAL DERECHO MCA. HERSYMAC | 180,527.00 |
| 1241 111A0107 0114 | 71 ESCRITORIO MODULAR DE 150 CM. MCA. HERSYMAC | 216,372.50 |
| 1241 111A0107 0119 | 57 VITRINA DE 90 CM. MCA.ESGO | 103,569.00 |
| 1241 111A0107 0121 | 20 CAMA INDIVIDUAL MCA. DIMEDID | 38,831.36 |
| 1241 111A0107 0122 | 14 CARRO CAJONERO MCA. DIMEDID | 19,843.25 |
| 1241 111A0107 0124 | 4 MESA DE 180 CM. CON RESPALDO MCA. DIMEDID | 72,565.00 |
| 1241 111A0107 0125 | 1 MESA ALTA DE 150CM. MCMCA. DIMEDID | 10,838.75 |
| 1241 111A0107 0126 | 14 MESA ALTA DE 150CM. CON FREGADERO CENTRAL Y CAJONES MCA. DIMEDID | 217,792.75 |
| 1241 111A0107 0127 | 9 MESA ALTA DE 180 CM. MCA. DIMEDID | 142,571.25 |
| 1241 111A0107 0128 | 2 MESA ALTA DE 180 Y 230 CM. MCA. DIMEDID | 46,000.00 |
| 1241 111A0107 0129 | 1 MESA ALTA DE 150 CM. CON CAJONERA CENTRAL MCA. DIMEDID | 11,172.25 |
| 1241 111A0107 0130 | 1 MESA ALTA DE 180 CM. CON RESPALDO MCA. DIMEDID | 13,340.00 |
| 1241 111A0107 0131 | 1 MESA ALTA DE 180 CM. CON DOBLE FREGADERO CENTRAL MCA. DIMEDID | 21,942.00 |
| 1241 111A0107 0132 | 30 MESA DE TRABAJO PARA TALLER MCA. DIMEDID | 340,170.00 |
| 1241 111A0107 0133 | 8 VITRINA DE 90 CM. SOBRE DUCTO MCA. DIMEDID | 28,014.00 |
| 1241 111A0107 0139 | 12 ANAQUEL DOBLE PARA LIBROS Y REVISTAS CON 12 ENTREPAÑOS MCA REMINGTON | 58,727.00 |
| 1241 111A0107 0141 | 3 TARJETERO DOBLE, 7 GAVETAS PARA TARJETAS 5" X 6 " MCA. REMINGTON | 37,572.98 |
| 1241 111A0107 0143 | 2 TAREJETERO TRIPLE 10 GAVETAS PARA TARJETA DE 3X5" | 28,995.73 |
| 1241 111A0107 0145 | 2 GABINETE TIPO KARDEX DE 6 CHAROLAS MCA. REMINGTON | 8,997.60 |
| 1241 111A0107 0146 | 8 ANAQUEL DOBLE PARA LIBROS Y REVISTAS 270*66*200CM MCA. REMINGTON | 99,360.00 |
| 1241 111A0107 0152 | 1 CONJUNTO DIRECTIVO ESCRITORIO DE 200X90X75M MCA. OFIMAGEN | 102,637.50 |
| 1241 111A0107 0153 | 1 MOBILIARIO SEMIEJECUTIVO, CONJUNTO GERENCIAL. MCA OFIMAGEN | 236,325.00 |
| 1241 111A0107 0154 | 1 RECEPCION PRINCIPAL, RECEPCION CURVA DE 2.60M C/ FRENTE C/PROTECCION MCA. OFIMAGEN | 62,502.50 |
| 1241 111A0107 0155 | 1 RECEPCION PLANTA ALTA, MODULO DE RECEPCION COMPUESTO MCA. OFIMAGEN | 28,002.50 |
| 1241 111A0107 0156 | 1 MOBILIARIO AUXILIAR MODULAR 3 USUARIOS CON MAMPARA DIVISORA Y DUCTOS P/CABLEADO MCA OFIMAGEN | 26,450.00 |
| 1241 111A0107 0157 | 1 CENTRO AUXILIAR EJECUTIVO MARCA: OFIMAGEN | 20,125.00 |
| 1241 111A0107 0158 | 1 CENTRO MODULAR ANALISTA ANGULAR. MARCA OFIMAGEN | 12,075.00 |

INSTITUTO DE SALUD
SISTEMA CONTABLE 2019
RELACIÓN DE BIENES MUEBLES QUE COMPONEN SU PATRIMONIO

Página 19 de 171

Cuenta Pública al 31 de diciembre de 2019

Hora: 01:52:40p. m.

Fecha: 17/02/2020

| Código | Descripción del Bien | Valor en Libros |
|--------------------|--|-----------------|
| 1241 111A0107 0159 | 1 MOBILIARIO DE JUNTAS EN CHAPA NATURAL MARCA OFIMAGEN | 42,564.95 |
| 1241 111A0107 0160 | 1 MESA DE CONSEJO DE 1.80X2.40 FABRICADO EN MELAMINA MARCA OFIMAGEN | 77,064.95 |
| 1241 111A0107 0161 | 1 MESA DE CAPACITACION DE 3X2.40 LOGITUDINAL MARCA OFIMAGEN | 33,364.95 |
| 1241 111A0107 0162 | 3 SILLONES DIRECTIVOS ORTOPEDICOS MARCA OFIMAGEN | 119,887.50 |
| 1241 111A0107 0163 | 1 SILLON DIRECTIVO PIEL CAPITONADA MARCA OFIMAGEN | 39,962.50 |
| 1241 111A0107 0166 | 2 BANCOS CON ELEVACION NEUMATICA ESTRELLA DE 24" MARCA OFIMAGEN | 14,680.90 |
| 1241 111A0107 0167 | 3 BANCA DE 3 PLAZAS MOD10239 ESPUMA DE ALTA DENSIDAD | 25,875.00 |
| 1241 111A0107 0168 | 1 JUEGO DE SOFA DE 1,2 Y 3 PLAZAS MOD. MODN LINEA DISEÑO ITALIANO MARCA OFIMAGEN | 54,771.05 |
| 1241 111A0107 0171 | 1 ARCHIVERO DE METAL CON CAJA FUERTE DE DOS GAVETAS MCA. STRONG | 6,857.42 |
| 1241 111A0107 0173 | 1 SILLON DE TRABAJO PARA COMPUTO MCA. REQUIEZ | 2,141.30 |
| 1241 111A0107 0176 | 1 CONGELADOR | 3,399.00 |
| 1241 111A0107 0177 | 1 HIELERA TODO TERRENO 100 QTS | 3,147.00 |
| 1241 111A0107 0185 | 1 MAQUINA DE ESCRIBIR ELECTRICA MOD. ORBITYPE MCA. OLYMPIA | 5,009.40 |
| 1241 111A0107 0186 | 1 BAFLE DE 12" 1500 W 8 OHMS C/AMPLIFICADOR | 2,780.00 |
| 1241 111A0107 0191 | 4 ANAQUEL DOBLE PARA LIBROS Y REVISTAS 270*66*220 | 207,599.15 |
| 1241 111A0107 0192 | 3 ANAQUEL DOBLE PARA LIBROS Y REVISTAS 270*36*200 | 134,275.72 |
| 1241 111A0107 0194 | 2 CARRO TRANSPORTE PARA ROPA LIMPIA | 25,507.00 |
| 1241 111A0107 0195 | 2 MESA SENCILLA PARA GABINETE TIPO KARDEX 31.8*66 A 69*71 A 74 CM | 8,050.00 |
| 1241 111A0107 0196 | 4 PORTADELANTALES Y GUANTES COLOR ARENA 71.3*24.5*42.7 CM. | 23,699.20 |
| 1241 111A0107 0197 | 14 SILLÓN ACOGINADO RECLINABLE FORRADO EN VINIL TIPO PIEL COLOR NEGRO | 55,470.94 |
| 1241 111A0107 0199 | 1 TARJETERO TRIPLE 7.62*12.7CM. 3**5" 10 GABETAS MARCA STRONGER | 33,207.98 |
| 1241 111A0107 0200 | 3 MESA BAJA DE 120 CM CON CUBIERTA DE MADERA COLOR ARENA | 19,361.40 |
| 1241 111A0107 0203 | 24 SILLÓN TIPO REPOSET PARA QUIMIOTERAPIA CON SISTEMA DE INCLINACIÓN | 453,164.40 |
| 1241 111A0107 0204 | 50 BANCA TANDEM 4 LUGARES DIM. 2.49 * 0.58* 0.56 MTS | 138,000.00 |
| 1241 111A0107 0205 | 50 ARCHIVEROS DE 4 GAVETAS CON PUERTAS ABATIBLES Y DESLIZABLES | 155,250.00 |
| 1241 111A0107 0206 | 1 REFRIGERADOR DE 7 PIES CUBICOS MOD. SPR-07, MCA. SUPERMATIC | 3,663.90 |
| 1241 111A0107 0237 | 1 COMPUTADORA PERSONAL DE ESCRITORIO MARCA HP MODELO DC7700 | 23,049.84 |
| 1241 111A0107 0243 | 2 COMPUTADORAS MCA. LANIX MODELO TITAN 3140 | 23,690.00 |
| 1241 111A0107 0244 | 7 COMPUTADORAS MCA. LANIX MODELO TITAN 3140 | 82,915.00 |
| 1241 111A0107 0245 | 2 IMPRESORAS LASER MCA. SAMSUNG MODELO ML-2571N | 6,295.10 |
| 1241 111A0107 0246 | 1 COMPUTADORA PERSONAL PORTATIL MCA. LANIX MODELO NEURON LX91 | 17,135.00 |
| 1241 111A0107 0247 | 1 FAX 18400 MULTIFUNCIONAL MARCA BROTHER | 2,457.55 |
| 1241 111A0107 0248 | 1 COMPUTADORA PORTATIL CON PROCESADOR CORE2DUO DE 1.8 HGZ | 22,999.96 |
| 1241 111A0107 0250 | 1 COMPUTADORA HP PAVILION SLIM SUM UME S3041LAS3241LA | 15,559.50 |
| 1241 111A0107 0264 | 1 MULTIFUNCIONAL HP OJ 6310 | 2,999.00 |
| 1241 111A0108 0002 | 96 ARCHIVERO METALICO DE 4 GABETAS MCA. OFIMAGEN \$ 158,652.48 FACTURA 15508 | 182,450.35 |

INSTITUTO DE SALUD
SISTEMA CONTABLE 2019
RELACION DE BIENES MUEBLES QUE COMPONEN SU PATRIMONIO

Página 20 de 171

Cuenta Pública al 31 de diciembre de 2019

Hora: 01:52:40p. m.

Fecha: 17/02/2020

| Código | Descripción del Bien | Valor en Libros |
|--------------------|--|-----------------|
| 1241 111A0108 0005 | 100 ESCRITORIOS DE 2 GAVETAS MCA. GEBESA \$ 193,192.00 FACTURA 8008 | 222,170.80 |
| 1241 111A0108 0006 | 36 ARCHIVEROS DE 4 GAVETAS MCA. GEBESA \$2,402.60 FACTURA 8008 | 99,467.64 |
| 1241 111A0108 0010 | 01 ESCRITORIO SENCILLO CON PORTA CPU DESMONTABLE Y PORTA TECLADO EN COLORMAPLE DE 3 CAJONES \$ 6,000.00 FACT. 0242 | 6,000.00 |
| 1241 111A0108 0014 | 10 MESAS DE 180 CM C/FREGADERO CTRL Y TRAMPA P/YESO (INTEGRADA) MCA: CMC CLAVE: 513.621.2049 | 64,428.75 |
| 1241 111A0108 0018 | 6 MESAS BAJA DE 180 CM C/CUBIERTA DE MADERA DE 180X70X75 CMS MCA: CMC MOD Y CLAVE: 515.619.0851 | 12,299.25 |
| 1241 111A0108 0019 | 5 MESAS ALTA DE 230 CM C/DOBLE FREGADERO CTRL Y CAJONES DE 230X70X90 CMS MCA CMC MOD Y CLAVE: 513.621.2015 | 28,088.75 |
| 1241 111A0108 0021 | 111 CARRO P/ROPA SUCIA EN LAVANDERIA 138X80X90 CMS MCA CMC MOD Y CLAVE: 519.160.0336 | 188,283.75 |
| 1241 111A0108 0022 | 112 CARRO P/ROPA LIMPIA MCA: CMC MOD Y CLAVE: 519.160.0260 | 186,116.00 |
| 1241 111A0108 0024 | 1 MESA ALTA DE 120 CM CON RESPALDO 180X70X90 CMS MCA: CMC MOD Y CLAVE: 515.619.0893 | 2,289.94 |
| 1241 111A0108 0028 | 20 CAMPANAS EXTRACCION DE 155CM.TIPO PANTALON, MARCA EBS. | 559,187.50 |
| 1241 111A0108 0029 | 34 PARRILLA DINAMICA 6 QUEMADORES CUERPO ACERO INOXIDABLE, MARCA EBS | 136,507.88 |
| 1241 111A0108 0031 | 11 PZA MESA ALTA DE 180 CM.C/FREGADERO IZQUIERDO 180*70*90 CMS, MARCA EBS | 56,735.00 |
| 1241 111A0108 0038 | 7 PZAS MESA PARA JUNTAS 12 LUGARES 300*100*75 CMS. MARCA EBS. | 14,127.75 |
| 1241 111A0108 0041 | 4 PZAS. ARCHIVERO GUARDA VISIBLE DOBLE 101*80*220CMS. MARCA EBS | 8,671.00 |
| 1241 111A0108 0047 | 5 BOTE CAMPARA, MARCA ESGO | 109,779.00 |
| 1241 111A0108 0050 | 98 BATIDORAS DE COCINA, MARCA KITCHENAID. | 340,917.50 |
| 1241 111A0108 0061 | 15 FOTOCOPIADORA DE ESCRITORIO MODELO ESTUDIO207 MCA. TOSHIBA | 2,267,800.00 |
| 1241 111A0108 0066 | 516-ARCHIVERO METALICO DE 4 GAVETAS MCA. GEBESA | 1,183,833.00 |
| 1241 111A0108 0070 | 14-ESWCRIOTRIO CON PEDESTAL IZQUIERDO 152X76X75CM MCA, GEBESA | 38,801.00 |
| 1241 111A0108 0072 | 6-SILLON FIJO UN LUGAR 69X60X85 CMS MCA. ALBAR MUEBLES | 17,477.70 |
| 1241 111A0108 0076 | 2-ARCHIVERO DE 3 NIVELES MDO. CF-4 MCA. OFOMAGEN | 18,687.50 |
| 1241 111A0108 0077 | 13-ARCHIVERO DE 4 GABETAS MIDE 46X70X135 CM MCA. OFIMAGEN | 29,806.56 |
| 1241 111A0108 0080 | 5-CREDENZA DE 2 GAVETAS DIRECTOR DE 1.60X45/50X.75 MTS MOD.IG-12 MCAM OFIMAGEN | 11,343.88 |
| 1241 111A0108 0089 | 11-MESA CIRCULAR DE 1.50 DE DIAMETRO | 21,062.25 |
| 1241 111A0108 0090 | 3-VITRINA 90 CM CONTRA MURO MCA. ESGO | 29,100.75 |
| 1241 111A0108 0092 | 1-DIVAN (CHAISSE LONGUE) MCA. ESGO | 9,596.41 |
| 1241 111A0108 0094 | 51-BANCA TANDEM PARA TRES LUGARES MCA. JNEERHMesh | 255,071.08 |
| 1241 111A0108 0096 | 10-ARCHIVERO METALICO VERTICAL COLOR ARENA DE 4 GAVETAS MCA. OFIMAGEN | 38,940.24 |
| 1241 111A0108 0098 | 10-SILLON EJECUTIVO RESPALDO ALTO MODELO SI-18 MCA. OFIMAGEN | 45,830.38 |
| 1241 111A0108 0100 | 1-CONJUNTO EJECUTIVO MCA. GEBESA | 9,292.34 |
| 1241 111A0108 0102 | 5-CONJUNTO SECRETARIAL TIPO BALA MCA. GEBESA | 15,249.00 |
| 1241 111A0108 0103 | 1-CONJUNTO EJECUTIVO FRABICADO EN PANEL SOLIDO DE 28MM MCA. GEBESA | 9,292.35 |
| 1241 111A0108 0105 | 6-SILLON PARA VISITANTE EN PEIL MOD. SI-19 CASCO DE MADERA MCA. OFIMAGEN | 12,152.14 |

INSTITUTO DE SALUD
SISTEMA CONTABLE 2019
RELACION DE BIENES MUEBLES QUE COMPONEN SU PATRIMONIO

Página 21 de 171

Cuenta Pública al 31 de diciembre de 2019

Hora: 01:52:40p. m.

Fecha: 17/02/2020

| Código | Descripción del Bien | Valor en Libros |
|--------------------|--|-----------------|
| 1241 111A0108 0106 | 1-ESCRITORIO MODELO F-10 CON PEDESTAL DE 3 GAVETAS MCA. OFIMAGEN | 2,780.13 |
| 1241 111A0108 0108 | 1-ARCHIVERO CON 2 GAVETAS CON CAJA FUYERTE MCA. STRONG | 8,500.92 |
| 1241 111A0108 0111 | 2-CREDENZA DIRECTOR CON 4 GAVETAS Y 2 PUERTAS CENTRALES MCA. OFIMAGEN | 9,703.38 |
| 1241 111A0108 0118 | 5 - ESQUINERO MARCA OFIMAGEN | 16,461.10 |
| 1241 111A0108 0130 | 11- ESCALERILLA 2 PELDAÑOS MARCA ESGO | 4,048.00 |
| 1241 111A0108 0131 | 2- MESA ALTA DE 180 CM CON CAJONERA CENTRAL MARCA HERLIS | 10,327.00 |
| 1241 111A0108 0132 | 10- MESA ALTA DE 180 CM CON FREGADERO CENTRAL Y TRAMPA PARA YESO MARCA HERLIS | 71,875.00 |
| 1241 111A0108 0133 | 6- MESA ALTA DE 150 CM CON FREGADERO Y CAJONERA CENTRAL MARCA HERLIS | 28,980.00 |
| 1241 111A0108 0134 | 4- MESA ALTA DE 180 CM CON FREGADERO DOBLE CENTRAL MARCA HERLIS | 27,002.00 |
| 1241 111A0108 0135 | 6- VITRINA 90 CM CONTRA MURO MARCA ESGO | 5,502.54 |
| 1241 111A0108 0136 | 2- VITRINA DE 90 CM SOBRE DUCTO DOS VISTAS MARCA ESGO | 4,025.00 |
| 1241 111A0108 0137 | 4- VITRINA PARA INSTRUMENTAL MARGA ESGO | 9,890.00 |
| 1241 111A0108 0147 | 2- ANAQUEL GUARDA COMODOS MARCA HERLIS | 25,231.00 |
| 1241 111A0108 0149 | 2- MESA ALTA DE 180 CM CON RESPALDO MARCA HERLIS | 15,985.00 |
| 1241 111A0108 0154 | 30- BURO CLINICO MARCA ESGO | 19,665.00 |
| 1241 111A0108 0155 | 18- MESA DE ESTACION DE AGUA Y CAFE MARCA KUKULCAN | 47,196.00 |
| 1241 111A0108 0156 | 16- MESA DE DISEÑO PARA TELEVISION Y VIDEO MARCA KUKULCAN | 40,480.00 |
| 1241 111A0108 0172 | 1 - MOSTRADOR ESCRITORIO ESTRUCTURA A PARTIR DE LAMINA ROLADA EN FRIJO, MARCA EBS | 59,202.00 |
| 1241 111A0108 0173 | 3 - MESA LISA (PARA PREPARACION DE PAQUETES), MARCA EBS | 58,923.93 |
| 1241 111A0108 0180 | 3 - PIEZA DE LOCKERS DE METAL HIRSH INDUSTRIES CON 2 GAVETAS TAMAÑO OFICIO, FACTURA 0286 A | 11,669.97 |
| 1241 111A0108 0184 | 1 - ESCALERA DE ALUMINIO TIPO TIJERA DE 5 MTS., FACTURA 0286 A | 2,424.99 |
| 1241 111A0108 0185 | 3 - ARCHIVERO DE LAMINA CON 4 GAVETAS, FACTURA 0286 A | 12,374.98 |
| 1241 111A0108 0188 | 7 - CAJA FUERTE CON CORAZA DE ACERO DE ALTA RESISTENCIA, MARCA STRONG | 21,348.60 |
| 1241 111A0108 0190 | 13 - ENFRIADOR Y CALENTADOR DE AGUA, MARCA PURESAS | 54,298.40 |
| 1241 111A0108 0193 | 22 - SILLON FIJO UN LUGAR, MARCA ALBAR MUEBLES | 50,574.70 |
| 1241 111A0108 0194 | 4 - SILLON FIJO 3 LUGARES, MARCA ALBAR MUEBLES | 13,795.40 |
| 1241 111A0108 0195 | 7 - CAJA FUERTE FABRICADA CON CORAZA DE ACERO, MARCA STRONG | 21,348.60 |
| 1241 111A0108 0197 | 7 - ENFRIADOR Y CALENTADOR DE AGUA, MARCA PURESAS | 29,237.60 |
| 1241 111A0108 0198 | 7 - MAQUINA DE ESCRIBIR MECANICA CLASICA DE OFICINA | 33,045.25 |
| 1241 111A0108 0200 | 7- PROYECTOR DE DATOS MARCA SONY | 62,587.14 |
| 1241 111A0108 0209 | 4- ANAQUEL METALICO TIPO ESQUELETO CON 5 ENTREPAÑOS MARCA LA PIEDAD | 8,245.78 |
| 1241 111A0108 0210 | 46- ARCHIVERO METALICO TIPO VERTICAL MARCA GEBESA | 151,070.76 |
| 1241 111A0108 0211 | 15- ESCRITORIO METALICO SECRETARIAL MARCA GEBESA | 39,535.97 |
| 1241 111A0108 0212 | 1- ANAQUEL ESQUELETO 7 ENTREPAÑOS MARCA LA PIEDAD | 2,402.79 |
| 1241 111A0108 0213 | 8- ESCRITORIO CON PEDESTAL IZQUIERDO MARCA GEBESA | 19,064.88 |
| 1241 111A0108 0214 | 8- SILLON EJECUTIVO GIRATORIO RESPALDO MEDIO MARCA ALBAR MUEBLES | 15,664.10 |
| 1241 111A0108 0216 | 8- ARCHIVERO METALICO TIPO VERTICAL MARCA GEBESA | 20,194.00 |

INSTITUTO DE SALUD
SISTEMA CONTABLE 2019
RELACIÓN DE BIENES MUEBLES QUE COMPONEN SU PATRIMONIO

Página 22 de 171

Cuenta Pública al 31 de diciembre de 2019

Hora: 01:52:40p. m.

Fecha: 17/02/2020

| Código | Descripción del Bien | Valor en Libros |
|--------------------|--|-----------------|
| 1241 111A0108 0220 | 16- PIZARRON PORCELANIZADO BLANCO MARCA ESCO | 35,880.00 |
| 1241 111A0108 0222 | 1- ESCRITORIO SEMIEJECUTIVO MARCA GEBESA | 3,305.10 |
| 1241 111A0108 0223 | 1- SILLON DE VISITA DE 3 PLAZAS MARCA ALBAR MUEBLES | 2,000.66 |
| 1241 111A0108 0226 | 2- ENGARGOLADORA DE ARILLO METALICO MARCA PERFEX | 10,093.94 |
| 1241 111A0108 0227 | 1- ENGARGOLADORA DE ARILLO PLASTICO MARCA PERFEX | 3,194.70 |
| 1241 111A0108 0228 | 2 ARCHIVERO DE 4 GAVETAS MARCA GEBESA | 6,568.29 |
| 1241 111A0108 0229 | 2 SILLON FIJO 3 LUGARES MARCA ALBAR MUEBLES | 9,253.71 |
| 1241 111A0108 0230 | 10- ANAQUEL ESQUELETO 7 ENTREPAÑOS MARCA LA PIEDAD | 24,027.87 |
| 1241 111A0108 0231 | 33 SILLON FIJO UN LUGAR MARCA ALBAR MUEBLES | 77,155.77 |
| 1241 111A0108 0232 | 1 ARCHIVERO DE 2 GAVETAS CON CAJA FUERTE MARCA STRONG | 8,691.00 |
| 1241 111A0108 0235 | 10- MESA DE 180 CM CON FREGADERO CENTRAL Y TRAMPA PARA YESO MARCA CMC | 64,428.75 |
| 1241 111A0108 0239 | 6 MESA BAJA DE 180 CM CON CUBIERTA DE MADERA MARCA CMC | 12,299.25 |
| 1241 111A0108 0240 | 5 MESA ALTA CON DOBLE FREGADERO CENTRAL Y CAJONES MARCA CMC | 28,088.75 |
| 1241 111A0108 0242 | 111 CARRO PARA ROPA SUCIA MARCA CMC | 188,283.75 |
| 1241 111A0108 0243 | 112 CARRO PARA ROPA LIMPIA MARCA CMC | 186,116.00 |
| 1241 111A0108 0245 | 1 MESA ALTA DE 180 CM CON RESPALDO MARCA CMC | 2,289.94 |
| 1241 111A0108 0249 | 20 CAMPANA DE EXTRACCION DE 155 CM TIPO PANTALON MARCA EBS | 559,187.50 |
| 1241 111A0108 0250 | 34 PARRILLA DINAMICA DE QUEMADORES CUERPO EN ACERO INOXIDABLE MARCA EBS | 136,507.88 |
| 1241 111A0108 0252 | 42 CONGELADOR VERTICAL MARCA TOR-REY | 733,516.15 |
| 1241 111A0108 0253 | 43 REFRIGERADOR VERTICAL MARCA SAMSUNG | 152,488.97 |
| 1241 111A0108 0258 | 1 RELOJ RECEPTOR DE DOCUMENTOS MARCA LATHEM | 11,849.60 |
| 1241 111A0108 0260 | 11 ENGARGOLADORA MARCA PERFEX | 49,967.50 |
| 1241 111A0108 0261 | 4 COPIADORA, IMPRESORA, ESCANER MARCA RICOH | 68,977.00 |
| 1241 111A0108 0291 | 28 SILLON FIJO UN LUGAR MARCA ALBAR MUEBLES | 64,367.80 |
| 1241 111A0108 0293 | 7 SILLON FIJO 3 LUGARES MARCA ALBAR MUEBLES | 24,141.95 |
| 1241 111A0108 0295 | 35 ARCHIVERO DE 4 GAVETAS MARCA OFIMAGEN | 77,984.37 |
| 1241 111A0108 0296 | 7 CREDENZA DIRECTOR CON 4 GAVETAS Y 2 PUERTAS CENTRALES ABATIBLES MARCA OFIMAGEN | 33,961.82 |
| 1241 111A0108 0297 | 28 ESCRITORIO METALICO SECRETARIAL MARCA OFIMAGEN | 52,284.75 |
| 1241 111A0108 0300 | 98 BATIDORA DE COCINA MARCA KITCHENAID | 340,917.12 |
| 1241 111A0108 0307 | 1 SILLON EJECUTIVO DE LUJO RESPALDO ALTO MARCA REQUIEZ | 4,171.05 |
| 1241 111A0108 0310 | 1 ESCRITORIO TRADICIONAL EN ACERO CON 3 CAJONES Y PANTALLA TRIPLE BLANCA | 11,444.88 |
| 1241 111A0108 0314 | 34 PIEZAS DE ANAQUELES ESQUELETOS MODELO AN-03 DE LAMINA DE ACERO CALIBRE NUMERO 20 | 70,882.83 |
| 1241 111A0108 0317 | 8 PIEZAS DE CREDENZAS DIRECTOR CON 4 GABETAS FABRICADOS EN MELAMINAS 100% | 47,046.78 |
| 1241 111A0108 0319 | 4 LIBREROS ALTOS DE PISOS FUNCIONAL MODELO F/18 FABRICADOS EN MELAMINAS | 12,402.38 |
| 1241 111A0108 0320 | 28 MESAS DE JUNTAS TIPO BOTE MODELO IG/09 FABRICADO EN MELAMINA | 57,877.57 |
| 1241 111A0108 0331 | 2 COPIADORAS MARCA CANON PC-170 TIPO ANALOGA DE 32" | 127,947.85 |
| 1241 111A0108 0332 | ANTICIPO DEL 50% S/FACT-9114 2DA LICITACION IA-264-00-055-08 ESTATAL REQ. A33055 P-08-1120 | 150,494.75 |

INSTITUTO DE SALUD
SISTEMA CONTABLE 2019
RELACIÓN DE BIENES MUEBLES QUE COMPONEN SU PATRIMONIO

Página 23 de 171

Cuenta Pública al 31 de diciembre de 2019

Hora: 01:52:40p. m.

Fecha: 17/02/2020

| Código | Descripción del Bien | Valor en Libros |
|--------------------|--|-----------------|
| 1241 111A0108 0334 | 1 RELOJ CHECADOR MOD. 5000EP MARCA LATHEM | 6,154.50 |
| 1241 111A0108 0344 | ANTICIPO DEL 50% S/FACT-9318 P-08-1077 LICITACION IA-264-00-055-08 REQ A23055 | 199,532.48 |
| 1241 111A0108 0345 | 14-MAQUINA DE ESCRIBIR CLASICA DE OFICINA MCA. OLYMPIA | 66,090.50 |
| 1241 111A0108 0348 | 473 MAQUINAS DE ESCRIBIR CLASICA DE OFICINA MOD.SG3 MARCA OLYMPIA | 2,038,724.60 |
| 1241 111A0108 0349 | 1 IMPRESORA HP LASER JET P4015N CON NUMERO DE SERIE CNDY308772 | 17,865.25 |
| 1241 111A0108 0354 | 1 IMPRESORA HP COLOR LASER JET 4700n SERIE JP4LD06441 | 25,275.72 |
| 1241 111A0108 0361 | 1-AIRE ACONDICIONADO MODELO TA-4060 MCA. GREEN SERIES | 9,767.89 |
| 1241 111A0108 0364 | 1-FAX BROTHER MODELO 275 MCA. BROTHER | 2,341.40 |
| 1241 111A0108 0367 | 42-IMPRESORA SAMSUNG ML-2571N | 86,939.52 |
| 1241 111A0108 0368 | 1-SWITCH 3COM BASELINE SWITCH 2024 | 2,242.50 |
| 1241 111A0108 0369 | 12-IMPRESORA SAMSUNG ML-2571N RESOLUCION 1200DPI | 24,839.86 |
| 1241 111A0108 0370 | IMPRESORA LASER MCA. SAMSUNG MODELO ML-2571N | 9,200.00 |
| 1241 111A0108 0373 | 1 SERVIDOR DE COMUNICACIONES MULTIMEDIA MARCA ALCATEL-LUCENT | 178,508.37 |
| 1241 111A0108 0374 | 1 SISTEMA DE CABLEADO ESTRUCTURADO PARA LA RED DE VOZ MARCA PANDUIT | 121,049.76 |
| 1241 111A0108 0375 | 11 SWITCH DE CAPA 2 MARCA PROXIM | 107,745.74 |
| 1241 111A0108 0376 | 1 ENLACE INALAMBRICO MARCA PROXIM | 55,708.33 |
| 1241 111A0108 0377 | 1 ENLACE INALAMBRICO TIPO TORRE DE 21 MTS. MARCA PROXIM | 48,857.18 |
| 1241 111A0108 0386 | 21 IMPRESORA MARCA SAMSUNG | 43,469.79 |
| 1241 111A0108 0389 | 14 IMPRESORAS LASER MARCA SAMSUNG | 32,200.00 |
| 1241 111A0108 0390 | 31 IMPRESORA MARCA SAMSUNG | 64,169.63 |
| 1241 111A0108 0394 | 12 EQUIPO/PIEZAS DE IMPRESORAS LASER MARCA SAMSUNG MODELO ML-2571N P-08-1109 | 35,190.00 |
| 1241 111A0108 0397 | 1 FAX MOD. KX-FT931LA, MARCA PANASONIC | 2,248.50 |
| 1241 111A0108 0399 | 1 RELOJ CHECADOR MOD. 1000E MARCA LATHEM | 4,093.43 |
| 1241 111A0109 0007 | 73-MESA PUENTE SIN MODELO MCA. DI-COM | 26,654.12 |
| 1241 111A0109 0008 | 52-MESA LISA PARA PREPARACION DE PAQUETES SIN MODELO MCA. DI-COM | 107,640.00 |
| 1241 111A0109 0009 | 73- MESA PUENTE SIN MODELO MCA. DI-COM | 26,654.12 |
| 1241 111A0109 0010 | 52- MESA LISA PARA PREPARACION DE PAQUETES SIN MODELO MCA. DI-COM | 107,640.00 |
| 1241 111A0109 0018 | 1- ALACENA ALTA DE 90CM MARCA ESGO | 2,737.00 |
| 1241 111A0109 0019 | 1- ARCHIVEROS DE 4 GAVETAS MARCA J'NEERHMESH | 3,795.00 |
| 1241 111A0109 0020 | 4- BANCA TANDEM 3 LUGARES MARCA J'NEERHMESH | 8,592.80 |
| 1241 111A0109 0025 | 1- DIVAN <CHASSE LONGUE> MARCA ESGO | 3,852.50 |
| 1241 111A0109 0026 | 2- ESCALERILLA 2 PELDAÑOS MARCA ESGO | 2,541.50 |
| 1241 111A0109 0027 | 1- MESA ALTA DE 210 CM MARCA HERLIS | 11,247.00 |
| 1241 111A0109 0028 | 1- MESA ALTA CON VERTEDERO MARCA HERLIS | 7,845.30 |
| 1241 111A0109 0029 | 1- MESA DE 150 CM MARCA HERLIS | 6,992.00 |
| 1241 111A0109 0031 | 5 ARCHIVERO METALICO 4 GAVETAS MOD.L-2 MCA. JNEERRHMESH | 14,058.74 |
| 1241 111A0109 0037 | 5 CARRO ASEO FORMA TIJERA | 5,692.50 |
| 1241 111A0109 0041 | 5 MESA DE 230 CM. P/CARGA Y DESCARGA DE PELICULAS RADIOGRAFICA | 72,967.50 |

INSTITUTO DE SALUD
SISTEMA CONTABLE 2019
RELACIÓN DE BIENES MUEBLES QUE COMPONEN SU PATRIMONIO

Página 24 de 171

Cuenta Pública al 31 de diciembre de 2019

Hora: 01:52:40p. m.

Fecha: 17/02/2020

| Código | Descripción del Bien | Valor en Libros |
|--------------------|---|-----------------|
| 1241 111A0109 0042 | 5 MESA ALTA 210 CM MCA. DI-COM | 25,587.50 |
| 1241 111A0109 0043 | 5 MESA ALTA CON VERTEDERO MCA. DI-COM | 28,117.50 |
| 1241 111A0109 0044 | 5 MESA BAJA 150 CM MOD. S/M MCA. DI-COM | 18,975.00 |
| 1241 111A0109 0045 | 5 MESA DE 180CM PARA INTERPRETACION DE PLACAS RADIOGRAFICAS | 33,350.00 |
| 1241 111A0109 0053 | 17 ARCHIVERO COLOR GRIS PLATINUM DE ORGANIZACION DE RECOPIADORES Y ARCHIVOS DE FABRICACION ESPECIAL DE 1.95* 1.00* .45 MTS. | 123,262.75 |
| 1241 111A0109 0057 | 13 ARCHIVEROS METALICOS MODELO IR-27 VERTICAL, MARCA OFIMAGEN | 25,747.19 |
| 1241 111A0109 0066 | 7 SILLONES FIJOS UN LUGAR MODELO Ss-6, MARCA OFIMAGEN | 32,863.32 |
| 1241 111A0109 0068 | 1 SILLON FIJO 3 LUGARES MODELO Ss-5, MARCA OFIMAGEN | 6,832.50 |
| 1241 111A0109 0071 | 2 ENFRIADORES Y CALENTADOR DE AGUA, MEDELO: ECAR, MARCA: LA POLAR-TORREY | 9,621.94 |
| 1241 111A0109 0072 | 1 REFREIGERADOR DE 20 PIES CUBICOS VERTICAL CON PUERTA DE CRISTAL, MODELO: VR-20-CIF, MARCA: VENDO | 8,901.00 |
| 1241 111A0109 0098 | 5 CREDENZA DE MELAMINA DIRECTOR CON 4 GAVETAS Y 2 PUERTAS CENTRALES ABATIBLES MCA. OFIMAGEN | 21,562.50 |
| 1241 111A0109 0099 | 5 ESCRITORIO MODULAR MODELO GE-4, DE 1.60 M. CON LATERAL DERECHO MCA. OFIMAGEN | 21,160.00 |
| 1241 111A0109 0100 | 10 ESCRITORIO MODULAR MOD. GE-4 DE 1.60 M C/LATERAL IZQUIERDO MCA. OFIMAGEN | 32,915.53 |
| 1241 111A0109 0103 | 3 ALACENA ALTA DE 90 CM MODELO ALA001, MCA. ESGO | 7,262.26 |
| 1241 111A0109 0104 | 14 BANCA TANDEM DE 4 LUGARES MOD. J-580 MCA. JNEERHMESH | 29,785.00 |
| 1241 111A0109 0110 | 1 CARRO ASEO FORMA TIJERA MCA. DI-COM | 1,265.00 |
| 1241 111A0109 0112 | 1 DIVAN CHAISSE LONGUE MCA. DI-COM | 1,955.00 |
| 1241 111A0109 0113 | 16 ESCALERILLA 2 PELDAÑOS MCA, DI-COM | 10,580.00 |
| 1241 111A0109 0114 | 4 MESA CON SILLAS PARA COMEDOR 4 PERSONAS MOD. MESA J-424 | 14,720.00 |
| 1241 111A0109 0115 | 1 MESA DE TRABAJO PARA TALLER MCA. DICOM | 3,105.00 |
| 1241 111A0109 0117 | 5 TARJETERO DOBLE 12.7 X 20.3 CM MOD. L701 MCA. JNEERHMESH | 35,535.00 |
| 1241 111A0109 0118 | 1 VITRINA 90 CM CONTRA MURO MOD. VIT MCA. ESGO | 1,955.00 |
| 1241 111A0109 0119 | 1 VITRINA DE 90 CM SOBRE DUCTO DE DOS VISTAS MCA. DI-COM | 7,440.50 |
| 1241 111A0109 0120 | 5 PZAS. ENFRIADOR PARA AGUA FRIA Y CALIENTE C/GAB. | 16,801.50 |
| 1241 111A0109 0122 | 8 ARCHIVERO DE 4 GAVETAS MOD. IR-27 MCA. OFIMAGEN | 15,844.42 |
| 1241 111A0109 0127 | 2 ARCHIVERO DE 4 GAVETAS MOD. IR-27 MCA. OFIMAGEN | 3,961.11 |
| 1241 111A0109 0131 | 12 VITRINA DE 90 CM. SOBRE DUCTO DOS VISTAS MOD. VIT006 MCA. ESGO | 35,052.00 |
| 1241 111A0109 0132 | 3 MESA DE TRABAJO CON RESPALDO MCA. HERLIS | 15,180.00 |
| 1241 111A0109 0133 | 3 MESA DE TRABAJO CON RESPALDO MCA. HERLIS | 16,905.00 |
| 1241 111A0109 0134 | 4 MESA DE TRABAJO CON RESPALDO MCA. HERLIS | 15,870.00 |
| 1241 111A0109 0135 | 3 MESA DE TRABAJO CON TARJA MCA. HERLIS | 37,777.50 |
| 1241 111A0109 0136 | 3 MESA DE TRABAJO CON TARJA MCA. HERLIS | 41,986.50 |
| 1241 111A0109 0140 | 2 PZAS REFRIGERADOR DE 10 PIES CUBICOS MOD.RT32YMSS MCA. SAMSUNG | 10,868.65 |
| 1241 111A0109 0143 | 1 CONJUNTO SECRETARIAL MARCA GEBESA | 4,761.00 |
| 1241 111A0109 0146 | 2 ARCHIVEROS VERTICALES DE 2 GABETAS Y CAJA FUERTE MEDIDA 114 X 50 X 70 CMS | 17,848.00 |
| 1241 111A0109 0148 | 2 GABINETES DE 6 GABETAS MODELO: MC-8506 MARCA RÉMINGTON | 9,447.48 |

INSTITUTO DE SALUD
SISTEMA CONTABLE 2019
RELACION DE BIENES MUEBLES QUE COMPONEN SU PATRIMONIO

Página 25 de 171

Cuenta Pública al 31 de diciembre de 2019

Hora: 01:52:40p. m.

Fecha: 17/02/2020

| Código | Descripción del Bien | Valor en Libros |
|--------------------|--|-----------------|
| 1241 111A0109 0150 | 1 MESA PARA COMPUTO MEDIDAS 120 X 60 X 75 CM MODELO OPTIMUS MARCA: GEBESA | 2,626.31 |
| 1241 111A0109 0171 | 4 ARCHIVEROS GUARDA VISIBLE MARCA: LA PIEDAD | 46,161.09 |
| 1241 111A0109 0172 | 7 BANCOS VESTIDOR PARA BAÑO DE: 120 X 30 X 45 CMS MARCA: LA PIEDAD | 14,384.46 |
| 1241 111A0109 0173 | 1 DIVAN MODELO:CHASELON GMT MARCA: ALBAR MUEBLES | 3,543.77 |
| 1241 111A0109 0176 | 4 TARJETEROS DOBLES DE 12.7 X 20.3 CM Y 7 GABETAS MARCA:REMINGTON | 51,594.47 |
| 1241 111A0109 0178 | 11 SILLONES ACOGINADOS RECLINABLES MARCA DEVANE | 63,534.75 |
| 1241 111A0109 0179 | 16 MESAS MODULARES PARA EQUIPO DE COMPUTO MARCA:GEBESA | 142,416.00 |
| 1241 111A0109 0180 | 7 LIBREROS MARCA: GEBESA | 83,035.75 |
| 1241 111A0109 0181 | 3 VITRINAS DE 90 CM MODELO: VIT006 MARCA: ESGO | 8,763.00 |
| 1241 111A0109 0182 | MESA DE TRABAJO CON RESPALDO MODELO:N/A MARCA:HERLIS | 3,967.50 |
| 1241 111A0109 0185 | 1 CARRO PARA DISRIBUCION DE MUESTRAS DE LABORATORIO | 4,380.12 |
| 1241 111A0109 0187 | 1 ARCHIVERO DE 3 GABETAS MARCA: PM STEEL MODELO: GA3 | 2,645.00 |
| 1241 111A0109 0192 | 25 ARCHIVERO DE 4 GABETAS MODELO: Ir-27 MARCA: OFIMAGEN | 50,735.41 |
| 1241 111A0109 0195 | 2 EXTINTORES DE CO2 DE 2.3Kg | 3,960.69 |
| 1241 111A0109 0196 | 3 EXTINTORES DE CO2 DE 4.5 Kg | 7,679.92 |
| 1241 111A0109 0197 | 6 BANCAS TIPO TANDEM DE 4 PLAZAS MODELO: PLI54P MARCA:ALBAR MUEBLES | 15,076.50 |
| 1241 111A0109 0201 | 7 LIBRERO DE MADERA 90 CM. DE 3 ENTREPAÑOS MOVIBLES. | 56,897.40 |
| 1241 111A0109 0203 | 2 LAMPARA DE CHICOTE DE ACERO INOXIDABLE | 4,581.12 |
| 1241 111A0109 0208 | 2 BANCA TIPO TADEM DE 4 PLAZAS MODELO: PL15/4P ESTRUCTURA, MARCA: ALBAR MUEBLES | 5,025.50 |
| 1241 111A0109 0210 | 2 ESCALERILLA DE 2 PELDAÑOS TUBO REDONDO | 2,151.56 |
| 1241 111A0109 0211 | 2 PORTAVENOCLISIS DE ACERO INOXIDBLE | 3,664.87 |
| 1241 111A0109 0214 | 11 MAQUINAS DE ESCRIBIR ELECTRICAS MODELO: GX6750 MARCA: BROTHER | 27,131.97 |
| 1241 111A0109 0215 | 1 RELOJ RECEPTOR DE DOCUMENTOS MODELO:LTTTC MARCA: LATHEM | 8,726.20 |
| 1241 111A0109 0216 | 17 RELOJES CHECADORES MODELO: QR-350 MARCA: S/M | 79,717.08 |
| 1241 111A0109 0218 | 37 ENFRIADOR Y CALENTADOR DE AGUA, MODELO WK5101Q, MARCA: WHIRLPOOL | 98,077.75 |
| 1241 111A0109 0220 | 3 ENFRIADOR Y CALENTADOR DE AGUA, MODELO: HC-500, MARCA: PURESA. | 15,891.18 |
| 1241 111A0109 0221 | 10 MAQUINA DE ESCRIBIR ELECTRICA, MODELO: G X 6750, MARCA: BROTHER | 23,490.94 |
| 1241 111A0109 0222 | 1 RELOJ RECEPTOR DE DOCUMENTOS CON CARATULA DIGITA FLUORECENTE, MODELO:LTTTC, MARCA: LATHEM LINEA RIZZO | 10,329.29 |
| 1241 111A0109 0223 | 16 MAQUINA DE ESCRIBIR ELECTRICA, MODELO GX6750, MARCA: BROTHER | 37,585.50 |
| 1241 111A0109 0225 | 2 ENFRIADORES Y CALENTADORES DE AGUA | 12,000.00 |
| 1241 111A0109 0226 | 1 LAMPARA PARA RESTIRADOR DE FOCO DE 1 X 1.5 M PLEGADIZA | 4,500.00 |
| 1241 111A0109 0227 | 1 REFRIERADOR DE 10 PIES CUBICOS VERTICAL | 15,000.00 |
| 1241 111A0109 0228 | 1 REFRIGERADOR DE 20 PIES CUBICOS VERTICAL | 20,000.00 |
| 1241 111A0109 0229 | 2 RELOJES FLECHADOR AUTOMATICO PARA CORRESPONDENCIA | 16,000.00 |
| 1241 111A0109 0230 | 1 ESTUFA DE GAS 4 QUEMADORES FRENTE 0.60 X FONDO 0.70 X ALTO 0.210 | 10,000.00 |
| 1241 111A0109 0231 | 3 RELOJES DE PARED ELECTRONICO Y DE PILAS CON SEGUNDERO | 7,499.99 |

INSTITUTO DE SALUD
SISTEMA CONTABLE 2019
RELACION DE BIENES MUEBLES QUE COMPONEN SU PATRIMONIO

Página 26 de 171

Cuenta Pública al 31 de diciembre de 2019

Hora: 01:52:40p. m.

Fecha: 17/02/2020

| Código | Descripción del Bien | Valor en Libros |
|--------------------|--|-----------------|
| 1241 111A0109 0235 | 4 REFRIGERADORES ACROS DE 10 PIES CUBICOS MODELO: AT0001G | 19,954.80 |
| 1241 111A0109 0237 | 10 ENGARGOLADORAS DE ARILLOS METALICOS P/100 HOJAS | 49,450.00 |
| 1241 111A0109 0238 | 2 ENGARGOLADORAS DE ARILLOS PLASTICOS P/100 HOJAS | 37,375.00 |
| 1241 111A0109 0239 | 3 GUILLOTINAS CON BASE DE MADERA | 40,480.00 |
| 1241 111A0109 0241 | 1 RELOJ CHECADOR DIGITAL MODELO:2920700 | 12,190.04 |
| 1241 111A0109 0243 | 45 S/C-EQUIPO DE PERIFONEO (PORTABLE P/VEHICULO), MODELO: SC-1540, MARCA STEREN. | 187,593.75 |
| 1241 111A0109 0251 | 1 ROTAFOLIO ESCO GIRATORIO, MODELO: ROTAFOLIO, MARCA:ESCO | 2,691.00 |
| 1241 111A0109 0253 | 1 PIZARRON PORCELANIZADO BLANCO, MARCA: ESCO | 130,936.39 |
| 1241 111A0109 0254 | 15 CARPAS ARMABLES DE ESTRUCTURA METALICA CON TOLDO DE LONA, CON MEDIDAS DE 3X3 MARCA: CARAVAN SUNDANCER 1/1P | 40,113.15 |
| 1241 111A0109 0256 | 15 CARPAS ARMABLES DE ESTRUCTURA METALICA CON TOLDO DE LONA, CON MEDIDAS DE 3X3 MARCA: CARAVAN SUNDANCER 1/1P | 40,113.15 |
| 1241 111A0109 0257 | 7 TABLEROS PIZARRON BLANCOS MARCA: ESCO | 41,079.15 |
| 1241 111A0109 0264 | 7 TABLERO PIZARRON BLANCO, MARCA .ESCO. | 41,079.15 |
| 1241 111A0109 0273 | 1 DUPLICADORA RICOH | 43,470.00 |
| 1241 111A0109 0274 | 7 ARCHIVERO DE 4 GAVETAS BASE Y REFUERZOS EN LAMINA DE ACERO MCA. GEBESA MOD. TIPO IMSS | 20,527.50 |
| 1241 111A0109 0275 | 8 BANCA VISITANTE 3 PLAZAS MODE. A-135-3P MCA. ALBAR MUEBLES | 20,451.60 |
| 1241 111A0109 0278 | 3 CREDENZA DE MADERA MCA. GEBESA | 14,665.95 |
| 1241 111A0109 0279 | 1 DIVAN MCA. ALBAR MUEBLES | 2,938.25 |
| 1241 111A0109 0280 | 1 ESCRITORIO CON PEDESTAL LINEA NOVA MCA. GEBESA | 2,709.40 |
| 1241 111A0109 0281 | 2 ESCRITORIO MODULAR DE 150CM. MCA. GEBESSA | 14,605.00 |
| 1241 111A0109 0282 | 6 ESCRITORIO CON PEDESTAL IZQUIERDO MCA. GEBESA | 43,815.00 |
| 1241 111A0109 0283 | 2 GABINETE TIPO KARDEX DE 6 CHAROLAS MCA. REMINGTON | 8,997.60 |
| 1241 111A0109 0286 | 6 MESA PARA SALA DE USOS MULTIPLES MCA. GEBESA | 124,959.00 |
| 1241 111A0109 0290 | 9 SILLON FIJO 1 PLAZA COLOR NEGRO MOD. MILAN MCA. ALBAR MUEBLES | 22,511.25 |
| 1241 111A0109 0294 | 1 CREDENZA DE MELAMINA DIRECTOR DE 4 GAVETAS LINEA GENESSIS MCA. OFIMAGEN | 4,851.56 |
| 1241 111A0109 0295 | 1 ESCRITORIO MODULAR MOD. GE-4 LINEA GENESSIS MCA. OFIMAGEN | 3,703.00 |
| 1241 111A0109 0296 | 2 ESCRITORIO MODULAR GE-4 CON LATERAL IZQUIERDO LINEA GENESSIS MCA. OFIMAGEN | 7,406.00 |
| 1241 111A0109 0300 | 1 ENFRIADOR PARA AGUA FRIA Y CALIENTE C/GAB, GE. SERIE: ST0905J01982 | 3,360.30 |
| 1241 111A0109 0320 | 6 COMPUTADORAS MCA. PERSONAL HP MOD.OPTIPLEX 760 BASE STANDARD MCA. DELL E1709WFP | 82,213.50 |
| 1241 111A0109 0324 | 1 WINCH ELECTRICO 8500 LBS VOLTAJE 12 V POTENCIA DEL MOTOR DE 402 KW CABLE DE ACERO DE 8MM DE GROSOSR , 29 MTS DE CABLE DE LARGO | 9,857.23 |
| 1241 111A0109 0328 | 1 ENLACE DE INTERNET SATELITAL MARCA: GLOBALSAT | 742,424.44 |
| 1241 111A0109 0329 | 1 RADIO BASE TK-71102 MARCA:KENWOOD | 32,993.50 |
| 1241 111A0109 0330 | 1 EQUIPO DE PROCESADOR DE VOZ, AMPLIFICADOR PARA PUBLIDIFUCION, VOCEO Y AMBIENTACION DE 40 WATTS | 12,995.00 |
| 1241 111A0109 0332 | 6 LAMPARAS SORDAS DE LUZ UV | 19,665.00 |
| 1241 111A0109 0333 | 4 UNIDAD DE RESPALDO DE ENERGIA MODELO: OMNISMART 140, MARCA: TRIPP LITE | 23,115.00 |
| 1241 111A0109 0334 | 6 UNIDAD DE RESPALDO DE ENERGIA MODELO OMNISTAR 200, MARCA TRIPP LITE | 18,354.00 |

INSTITUTO DE SALUD
SISTEMA CONTABLE 2019
RELACIÓN DE BIENES MUEBLES QUE COMPONEN SU PATRIMONIO

Página 27 de 171

Cuenta Pública al 31 de diciembre de 2019

Hora: 01:52:40p. m.

Fecha: 17/02/2020

| Código | Descripción del Bien | Valor en Libros |
|--------------------|--|-----------------|
| 1241 111A0109 0339 | 13 COMPUTADORAS PACKARD 6005 PRO MODELO:LE185W | 160,909.84 |
| 1241 111A0109 0341 | 1 PLOTTER EPSON STYLUS PRO 9880(SP9880K3) | 134,371.98 |
| 1241 111A0109 0343 | 1 IMPRESORA COLOR LASERJET HP CP1518NI (CC378A) | 6,060.50 |
| 1241 111A0109 0344 | 12 NO BREAK SMART LCD 850, CAPACIDAD DE VOLTAJE 850 VA/480 WATTS | 23,614.56 |
| 1241 111A0109 0345 | 1 COMPUTADORA DE ESCRITORIO HP DC 7900 | 20,490.88 |
| 1241 111A0109 0347 | 1 IMPRESORA LASER SAMSUNG ML-4551D: VELOCIDAD B/W | 7,784.73 |
| 1241 111A0109 0349 | 5 COMPUTADORAS DE ESCRITORIO MARCA: HACER, MODELO: VM480G-SD7400C | 59,654.12 |
| 1241 111A0109 0350 | 15 COMPUTADORAS PORTATILES DELL INSPIRON 15 INTE® CORE™2 | 242,910.36 |
| 1241 111A0109 0351 | 2 IMPRESORAS LASER BROTHER HL217W | 5,783.58 |
| 1241 111A0109 0363 | 1 SILLA DE RUEDAS ESTANDAR | 2,163.10 |
| 1241 111A0109 0367 | 30 COMPUTADORAS PERSONALES MCA HP | 411,067.50 |
| 1241 111A0109 0369 | 363 EQUIPO PC PARA CONSULTORIOS COMPUTADORAS PERSONALES HP | 25,768,620.40 |
| 1241 111A0110 0008 | 3 ARCHIVEROS DE 3 GAVETAS MARCA MUVERSA | 9,107.16 |
| 1241 111A0110 0010 | 53 ENFRIADOR Y CALENTADOR DE AGUA LINEA 0 MODELO HC-500 MCA. PURESIA | 129,108.00 |
| 1241 111A0110 0011 | 1 CONJUNTO EJECUTIVO LINEA SPAZIO MARCA GEBESA PANEL SOLIDO DE 28MM (1MESA TIPO BALA 1 LATERAL RECTANGULAR 1 MESA CREDENZA 1 PEDESTAL FIJO 3 GAVETAS Y 1 LIBRERO SOBRE CREDENZA) | 9,894.80 |
| 1241 111A0110 0013 | 1 ENGARGOLADORA PARA ARILLO PLASTICO, MODELO LEON PERFORA 12 HOJAS POR BAJADA SERIE 5924 | 3,480.00 |
| 1241 111A0110 0019 | 1 CARRO CAJONERO MODELO CAR910 MARCA: ESGO | 2,643.64 |
| 1241 111A0110 0020 | 3 CARRO ASEO FORMA TIJERA MODELO CAR106 MARCA: ESGO | 6,107.40 |
| 1241 111A0110 0021 | 4 CARRO PARA ROPA SUCIA MODELO CAR098 MARCA: ESGO | 7,015.68 |
| 1241 111A0110 0022 | 1 MESA DE TRABAJO PARA TALLER MODELO MES019 MARCA: ESGO | 7,674.56 |
| 1241 111A0110 0023 | 1 VITRINA 90cm MODELO VIT002 MARCA: ESGO | 2,436.00 |
| 1241 111A0110 0024 | 4 VITRINA DE 90cm MODELO VIT-006 MARCA: ESGO | 20,972.80 |
| 1241 111A0110 0025 | 64 SILLON ACOJINADO RECLINABLE (REPOSET) S/M MCA. DEVANE | 214,405.12 |
| 1241 111A0110 0029 | 2 ARCHIVERO METALICO DE 4 GAVETAS | 6,182.80 |
| 1241 111A0110 0030 | 3 BANCAS TIPO TANDEM DE 4 PLAZAS | 9,989.90 |
| 1241 111A0110 0034 | 187 ARCHIVERO METALICO VERTICAL DE 4 GAVETAS MODELO LA-21 MCA, OFIMAGEN | 376,755.33 |
| 1241 111A0110 0036 | 3 LIBRERO ALTO DE PISO CON 2 PUERTAS INTERIORES MODELO LM-54 CON 3 ENTREPAÑOS SUPERIORES MCA. OFIMAGEN. | 8,630.40 |
| 1241 111A0110 0039 | 2 REFRIGERADOR DE 8 PIES CUBICOS, MODELO ARPOSTXL, MARCA ACROS | 10,985.20 |
| 1241 111A0110 0041 | 4 ESTUFA DE 3 QUEMADORES Y 1 QUEMADOR JUMBO, MARCA MABE, MODELO MA05125 | 28,814.40 |
| 1241 111A0110 0042 | 1 REFRIGERADOR MODELO VR-20-CIF MARCA: VENDO CLAVE 523.782.0609 | 16,513.76 |
| 1241 111A0110 0043 | 1 ESTUFA DE GAS 4 QUEMADORES MODELO CG-40 MARCA: DRAGO CLAVE 523.370.0482 | 9,553.76 |
| 1241 111A0110 0046 | 3 REFRIGERADOR MODELO AT0001G MARCA ACROS. | 20,601.60 |
| 1241 111A0110 0049 | 2 CARROS PARA DISTRIBUCION DE MUESTRAS DE LABORATORIO MARCA MAYAB | 25,431.84 |
| 1241 111A0110 0051 | 10 MESAS DE MADERA PARA COMEDOR O CAFETERA MARCO DE ALUMINIO DE 70X70CMS. MARCA MAYAB | 84,401.60 |

INSTITUTO DE SALUD
SISTEMA CONTABLE 2019
RELACIÓN DE BIENES MUEBLES QUE COMPONEN SU PATRIMONIO

Página 28 de 171

Cuenta Pública al 31 de diciembre de 2019

Hora: 01:52:40p. m.

Fecha: 17/02/2020

| Código | Descripción del Bien | Valor en Libros |
|--------------------|---|-----------------|
| 1241 111A0110 0056 | 6 ANAQUEL GUARDA COMODOS CLAVE 511.026.0377 MARCA ESGO | 49,591.18 |
| 1241 111A0110 0057 | 2 CAMA INDIVIDUAL PARA RESIDENTE MARCA ESGO | 8,369.85 |
| 1241 111A0110 0058 | 1 CARRO TIPO TIJERA CLAVE 519.160.0104 MARCA ESGO | 1,999.53 |
| 1241 111A0110 0059 | 4 CARRO PARA ROPA SUCIA CLAVE 513.191.0456 MARCA ESGO | 5,237.31 |
| 1241 111A0110 0060 | 11 REFRIGERADOR DE 10 PIES MARCA ACROS, MODELO AT00010 DOS PUERTAS CONTROLES MECANICOS INDEPENDIENTES | 108,460.00 |
| 1241 111A0110 0061 | 3 REFRIGERADOR TIPO DOMESTICO 7 PIES CUBICOS MARCA ACROS MOD APRP07TXL | 17,052.00 |
| 1241 111A0110 0062 | 1 MAQUINA DE ESCRIBIR ELECTRICA MARCA BROTHER | 6,728.00 |
| 1241 111A0110 0063 | 3 ENFRIADOR Y CALENTADOR DE AGUA MARCA WHIRPOOL MOD WK5101Q | 23,281.20 |
| 1241 111A0110 0065 | 2 GABINETE KARDEX DE 6 CHAROLAS PARA 378 TARJETAS MARCA REMINGTON | 9,539.84 |
| 1241 111A0110 0069 | 1 ENGARGOLADORA MODELO BARRACUDA MARCA PERFEX | 5,000.01 |
| 1241 111A0110 0070 | 55 BIOMBO CLINICO DE TRES CUERPOS DE PANELES PLEGABLES MARCA FURNITURE. | 172,827.70 |
| 1241 111A0110 0071 | 1 ESTANTE ESQUELETO CON 7 ENTREPAÑOS REFORZADOS, PARA OBJETO DE PESO LIGERO MEDIDAS: 90 X 45 X 224 CMS. | 3,247.26 |
| 1241 111A0110 0072 | 6 BANCA TIPO TANDEM DE 4 PLACAS COLOR ZUL ESTRUCTURA ESMALTADA Y CONCHA DE POLIURETANO | 39,141.65 |
| 1241 111A0110 0075 | 2 LOCKERS METALICO DE 2 PUERTAS, COLOR GRIS INDUSTRIAL, MEDIDAS: ALTO 1.80 MTS., ANCHO 38 CMS Y FONDO 45 CMS. | 5,056.76 |
| 1241 111A0110 0077 | 1 ANAQUEL METALICO TIPO ESQUELETO DE 5 ENTREPAÑOS 90 X 45 X 220 CMS | 2,536.50 |
| 1241 111A0110 0079 | 1 ROTAFOLIO CON RUEDAS DE 59" DE ALTO X 31 1/2 DE ANCHO Y 11/16" DE PROFUNDIDAD | 8,120.00 |
| 1241 111A0110 0081 | 1 ARCHIVERO DE 4 GABETAS 45 X 71 X 134 CM | 4,417.49 |
| 1241 111A0110 0084 | 2 CREDENZA DE MADERA DE 1.5 M. FRENTE X 0.450 M FONDO X 0.750 M ALTURA | 8,960.16 |
| 1241 111A0110 0085 | 1 MESA CON SILLAS PARA COMEDOR 4 PERSONAS (ALTERNATIVA "A") 90 X 90 X 76 +/-1 CM | 12,083.49 |
| 1241 111A0110 0086 | 1 BANCA TIPO TANDEM DE 4 PLAZAS COLOR UNIFORME AZUL | 6,523.61 |
| 1241 111A0110 0087 | 2 ANAQUEL PARA CARGAS PESADAS: 90 X 45 X 220 CM | 5,073.00 |
| 1241 111A0110 0088 | 7 ARCHIVERO DE 4 GAVETAS: 45 X 71 X 134 CM | 30,922.42 |
| 1241 111A0110 0089 | 1 ALACENA GABINETE DOMESTICO METALICO DE ACERO DE LAMINA CAL. 22 DE DIFICIL CORROSION | 5,742.26 |
| 1241 111A0110 0091 | 1 BASE PARA CAMA MATRIMONIAL FABRICADA EN MADERA SOLIDA DE PINO NACIONAL | 3,400.01 |
| 1241 111A0110 0093 | 4 MOSTRADOR ESCRITORIO, ESTRUCTURA A PARTIR DE LAMINA ROLADA EN FRIO. | 35,960.00 |
| 1241 111A0110 0097 | 1 CALCULADORA IMPRESORA ELECTRICA PANTALLÑA DIGITON CON 12 DIGITOS. | 5,800.00 |
| 1241 111A0110 0105 | 1 JABONERA DE PEDAL 51X41X VARIABLE 116 A 120 CMS ACABADO CROMADO. | 9,630.90 |
| 1241 111A0110 0106 | 1 BANCA VESTIDOR PARA BAÑO 120X30X45 CMS | 1,343.28 |
| 1241 111A0110 0109 | 1 ALACENA ALTA DE 90X30X60 CMS CUERPO DE LAMINA EN PINTURA | 2,331.60 |
| 1241 111A0110 0110 | 1 CARRO DE ASEO FORMA DE TIJERA | 2,001.00 |
| 1241 111A0110 0111 | 1 GABINETE PARA TOMA DE MUESTRAS 90X1000X300 CMS ESTRUCTURA TUBULAR | 4,105.59 |
| 1241 111A0110 0113 | 1 VITRINA DE 90 CM SOBRE DUCTO DOS VISTAS 90X40X60 CUERPO DE LAMINA. | 4,322.16 |

INSTITUTO DE SALUD
SISTEMA CONTABLE 2019
RELACION DE BIENES MUEBLES QUE COMPONEN SU PATRIMONIO

Página 29 de 171

Cuenta Pública al 31 de diciembre de 2019

Hora: 01:52:40p. m.

Fecha: 17/02/2020

| Código | Descripción del Bien | Valor en Libros |
|--------------------|--|-----------------|
| 1241 111A0110 0116 | 2 CALCULADORA IMPRESORA ELECTRONICA | 5,126.04 |
| 1241 111A0110 0117 | 1 ANAQUEL METALICO TIPO ESQUELETO DE 5 ENTREPAÑOS 90X45X220XCM. | 2,536.92 |
| 1241 111A0110 0118 | 1 ARCHIVERO DE 4 GAVETAS 45 X 71 X134 CM | 4,417.28 |
| 1241 111A0110 0119 | 1 BANCA TANDEM DE 4 LUGARES | 6,523.84 |
| 1241 111A0110 0123 | 1 GAVINETE UNIVERSAL 92 X 50 X 182 CM. | 5,742.26 |
| 1241 111A0110 0126 | 1 CARRO PORTAEXPEDIENTES, BASE CUBIERTA EN LAMINA. | 6,225.84 |
| 1241 111A0110 0129 | 1 MESA ALTA DE 180 CMS CON CAJONERA CENTRAL | 10,662.72 |
| 1241 111A0110 0133 | 1 CALCULADORA IMPRESORA ELECTRONICA. | 5,800.00 |
| 1241 111A0110 0134 | 1 PORTALEBRILLOS DOBLE, ESTRUCTURA DE TUBO REDONDO INOXIDABLE | 2,680.88 |
| 1241 111A0110 0136 | 1 ENFRIADOR CALENTADOR DE AGUA | 6,973.92 |
| 1241 111A0110 0137 | 1 REFRIGERADOR | 83,520.00 |
| 1241 111A0110 0138 | 1 CARRO PARA CURACIONES CUBIERTA Y ENTREPAÑO EN LAMINA DE ACERO INOXIDABLE. | 8,867.74 |
| 1241 111A0110 0141 | 2 MESA MAYO ACERO INOXIDABLE | 6,779.04 |
| 1241 111A0110 0142 | 1 ANAQUEL PARA CARGAS PESADAS 90 X 45 X 220 CMS | 2,689.58 |
| 1241 111A0110 0143 | 1 MESA ALTA DE 120 CON RESPALDO Y FREGADERO DERECHO 120X70X90. | 13,163.10 |
| 1241 111A0110 0144 | 1 RINES DE POLICARBONATO ESTALMADA NEGRA | 3,756.08 |
| 1241 111A0110 0147 | 1 SILLA CAMA PARA TOMA DE MUESTRAS BASE DE MADERA | 8,456.40 |
| 1241 111A0110 0148 | 3 ESTUFON DE 3 SECCIONES, MARCA CORIAT | 60,000.00 |
| 1241 111A0110 0150 | 3 ALACENA ALTA DE 90 CM | 8,345.04 |
| 1241 111A0110 0151 | 11 ANAQUEL METALICO TIPO ESQUELETO DE 5 ENTREPAÑOS | 24,450.71 |
| 1241 111A0110 0152 | 1 ANAQUEL ESQUELETO 7 ENTREPAÑOS | 2,827.62 |
| 1241 111A0110 0153 | 2 ANAQUEL PARA CARGAS PESADAS | 4,445.58 |
| 1241 111A0110 0154 | 19 ARCHEVERO DE 4 GAVETAS | 83,108.43 |
| 1241 111A0110 0155 | 6 BOTE SANITARIO CON TAPA DE PEDAL DE ACERO DE DIFICIL CORROSION | 12,249.60 |
| 1241 111A0110 0156 | 4 BURO CUBIERTA DE LAMINA DE ACERO CALIBRE 20 | 8,166.40 |
| 1241 111A0110 0157 | 3 CARRO ASEO FORMA TIJERA | 12,249.60 |
| 1241 111A0110 0158 | 2 MESA ALTA 150 CM CON FREGADERO CENTRAL Y CAJONES | 45,936.00 |
| 1241 111A0110 0159 | 1 MESA ALTA 180 CM CON CAJONERA CENTRAL | 30,624.00 |
| 1241 111A0110 0160 | 1 MESA ALTA DE 180 CM CON FREGADERO CENTRAL Y TRAMPA PARA YESO | 32,665.60 |
| 1241 111A0110 0161 | 1 MESA ALTA 230 CM CON CAJONERA CENTRAL | 30,624.00 |
| 1241 111A0110 0162 | 1 MESA PARA ATENCION DEL RECIEN NACIDO CON ESTADIMETRO | 11,484.00 |
| 1241 111A0110 0163 | 3 ESTANTE GUARDA ESTERIL DE 90 CM | 68,904.00 |
| 1241 111A0110 0166 | 7 UNIDADES DE RESPALDO (NOBREAK) MARCA PSH TECHNOLOGY MODELO PSH650 | 16,077.60 |
| 1241 111A0110 0167 | 7 IMPRESORAS MARCA OKI MODELO B6500N CLAVE I180000162 LASER | 67,249.84 |
| 1241 111A0110 0168 | 1 COMPUTADORA PERSONAL MARCA DELL MODELO OPTIPLEX 780MT MINITORRE | 83,424.88 |
| 1241 111A0110 0169 | 39 IMPRESORAS MARCA OKI MODELO B6500N | 374,677.68 |
| 1241 111A0110 0170 | 177 EQUIPOS COMPUTADORA PERSONAL MARCA DELL MODELO OPTIPLEX 780 MT,SERVIDORES | 2,525,615.80 |

INSTITUTO DE SALUD
SISTEMA CONTABLE 2019
RELACIÓN DE BIENES MUEBLES QUE COMPONEN SU PATRIMONIO

Página 30 de 171

Cuenta Pública al 31 de diciembre de 2019

Hora: 01:52:40p. m.

Fecha: 17/02/2020

| Código | Descripción del Bien | Valor en Libros |
|--------------------|---|-----------------|
| 1241 111A0110 0171 | 207 PZAS MS OFFICE SB SMALL BUSINES 2007 OEM W32 ESP. | 720,119.88 |
| 1241 111A0110 0175 | 4-COMPUTADORA DE ESCRITORIO OPTIPLEX 780 MARCA DELL | 77,952.00 |
| 1241 111A0110 0177 | 4-IMPRESORA LASERJET E260DN, MARCA LEXMARK TECNOLOGIA LASER | 23,200.00 |
| 1241 111A0110 0178 | 4-MS OFFICE 2010 HOME AND BUSINESS MARCA MICROSOFT, EN ESPAÑOL | 14,384.00 |
| 1241 111A0110 0179 | 2-COMPUTADORA PORTATIL MARCA TOSHIBA SATELITE L515-SP4929R | 32,920.80 |
| 1241 111A0110 0180 | 35-COMPUTADORA PERSONAL MARCA DELL MODELO OPTIPLEX 780 MT MINITORRE | 413,754.60 |
| 1241 111A0110 0183 | 11-COMPUTADORA PERSONAL MARCA DELL MODELO OPTIPLEX 780 MT MINITORRE | 152,392.68 |
| 1241 111A0110 0184 | 8-COMPUTADORA PORTATIL MARCA DELL MODELO VOSTRO 3700 | 135,664.32 |
| 1241 111A0110 0185 | 79-IMPRESORA MARCA LXMARK MODELO T652DN | 483,704.33 |
| 1241 111A0110 0186 | 19-IMPRESORA MULTIFUNCIONAL ,ARCA LEXMARK MODELO X543DN | 116,333.95 |
| 1241 111A0110 0188 | 6-IMPRESORA MARCA OKI, MODELO B6500N | 48,128.40 |
| 1241 111A0110 0190 | 6-UNIDAD DE RESPALDO DE ENERGIA MARCA COMPLET MODELO TULUM 1500 | 12,945.60 |
| 1241 111A0110 0192 | 12-EQUIPO DE FAX TERMICO ALIMENTADOR AUTOMATICO DE 10 HOJAS | 33,366.24 |
| 1241 111A0110 0194 | 73 UNIDAD DE RESPALDO DE ENERGIA MARCA COMPLET MODELO TULUM 1500 SERIES 10ZZ510476, 10ZZ510494 | 158,775.00 |
| 1241 111A0110 0195 | 2 COMPUTADORA DE ESCRITORIO MARCA LENOVO MOD THINKCENTRE SERIE M70E PROCESADOR INTEL CORE 2 DUO MEMORIA 2 GB | 27,463.70 |
| 1241 111A0110 0196 | 1 COMPUTADORA PORTATIL MARCA TOSHIBA MODELO TECRA M11-SP4002M PROCESADOR INTERCOREL I5-520M 2,40/2.93 GHZ | 18,741.80 |
| 1241 111A0110 0198 | 02 COMPUTADORA PERSONAL BASICA MODELO 8100 ELITE PC MARCA HP COMPAQ | 31,366.40 |
| 1241 111A0110 0199 | 02 IMPRESORA MODELO COLOR LASERJET CP2025DN MARCA HP SERIE CNGS362595, CNGS362597 | 19,975.20 |
| 1241 111A0110 0200 | 73 COMPUTADORAS MARCA HP MODELO 6000 | 792,604.80 |
| 1241 111A0110 0202 | 39 COMPUTADORAS PERSONAL MCA DELL MOD. OPTIPLEX 780 MT MINITORRE PROCESADOR INTEL CORE 2 DUO E7500 A 2.93 GHZ MEMORIA TIPO DDR3 SDRAM | 464,795.76 |
| 1241 111A0111 0005 | 185 TORRE DE COMPUTO 80X60X160 CYBER 28MM COLOR ARENA LISO | 412,675.80 |
| 1241 111A0111 0006 | 3 LOCKERS | 6,875.68 |
| 1241 111A0111 0009 | 5 ARCHIVERO METALICO VERTICAL DE GAVETAS, COLOR ARENA | 16,147.78 |
| 1241 111A0111 0010 | 5 GABINETE UNIVERSAL METALICO CON 2 PUERTAS DE 135 CM, COLOR ARENA | 17,989.86 |
| 1241 111A0111 0013 | 363 VITRINA DOBLE ESMALTADA PARA GUARDAR INSUMOS MARCA PROMEDIC. | 825,316.80 |
| 1241 111A0111 0014 | 485 ARCHIVEROS DE 4 GAVETAS MODELO LA-21, MARCA OFIMAGEN | 1,022,514.00 |
| 1241 111A0112 0001 | 114 MODULO OPERATIVO INDIVIDUAL MOD. ESP-2310121 | 310,951.78 |
| 1241 111A0112 0002 | 14 MODULO SECRETARIAL MOD ESP-2310122 | 46,296.66 |
| 1241 111A0112 0004 | 2 ARCHIVERO METALICO VERTICAL MCA. PM LA PIEDAD | 40,298.40 |
| 1241 111A0112 0005 | 1 GABINETE UNIVERSAL METALICO MODELO Ir-26 CON 4 ENTREPAÑOS, COLOR GRIS OSCURO, LINEA IRON MARCA OFIMAGEN | 70,069.22 |
| 1241 111A0112 0006 | 16 SISTEMA DE PA COMPACTO DE 500 WATTS | 322,944.00 |
| 1241 111A0112 0007 | 16 SISTEMA DE 2 MICROFONO INALAMBRICOS VHF MODELO: WR202 | 44,451.20 |
| 1241 111A0112 0008 | MUEBLES DE OFICINA Y ESTANTERIA FACT. 15 CH 1419 | 858,096.08 |
| 1241 111A0112 0009 | MUEBLES DE OFICINA Y ESTANTERIA FACT.88 CH4308 | 27,260.00 |
| 1241 111A0113 0002 | 1 ENFRIADOR DE PISO | 2,998.50 |

INSTITUTO DE SALUD
SISTEMA CONTABLE 2019
RELACIÓN DE BIENES MUEBLES QUE COMPONEN SU PATRIMONIO

Página 31 de 171

Cuenta Pública al 31 de diciembre de 2019

Hora: 01:52:40p. m.

Fecha: 17/02/2020

| Código | Descripción del Bien | Valor en Libros |
|--------------------|--|-----------------|
| 1241 111A0113 0003 | 1 ENGARGOLADORA | 3,352.56 |
| 1241 111A0113 0004 | 9 MESA DE TRABAJO PARA TALLER | 179,974.01 |
| 1241 111A0113 0005 | 10 LOTE 7: JUEGO DE SALA CON 3 PIEZAS CONSTA DE ; SPFA, LOVESEAT Y SILLON, CAPACIDAD PARA 6 PERSONAS, MARCA MG MODELO CANCUN. | 92,800.00 |
| 1241 111A0113 0007 | 1 SILLA SECRETARIAL CON SOPORTE LUMBAR, AJUSTABLE DE ALTURA, TAPIZADA EN TELA PLIANA COLOR NEGRO MARCA OFICE MAX. | 11,310.00 |
| 1241 111A0113 0008 | 1 ARCHIVERO METALICO DE 4 GAVETAS, PORTAETIQUETAS DE IDENTIFICACION EN GAVETAS. MARCA OFICE MAX. | 12,467.10 |
| 1241 111A0113 0009 | 1 LIBRERO DE 5 ENTREPAÑOS; LIBRERO CON 2 PUERTAS, 5 ENTREPAÑOS Y CHAPA DE SEGURIDAD CON LLAVE, MARCA OFICE MAX. | 4,347.10 |
| 1241 111A0113 0010 | 10. MESA PARA JUNTAS OVALADA; CUBIERTA DE MELAMINA TERMUFUSIONADA DE 19 MM RESISTENTE A RAYADURAS Y QUEMADURAS COLOR CAOBA, MARCA OFICE MAX. | 130,500.00 |
| 1241 111A0113 0013 | 3 ARCHIVERO DE 4GAVETAS | 15,745.50 |
| 1241 111A0113 0014 | 1 ARCHIVERO DE 4GAVETAS | 5,293.50 |
| 1241 111A0113 0016 | 1 GABINETE COMPLETO DE EQUIPO DE COMBATE DE INCENDIOS | 20,764.00 |
| 1241 111A0113 0017 | 3 GABINETE DE ALMACENAMIENTO DE ALTA CAPACIDAD | 82,128.00 |
| 1241 111A0113 0018 | 1 MESA DE TRABAJO CON CAJON Y GABINETES | 32,190.00 |
| 1241 111A0113 0022 | 14 MODULO PENINSULAR SECRETARIAL C/LATERAL Y PEDESTAL DE 140X140X75 CM | 76,912.92 |
| 1241 111A0113 0024 | 134 ARCHIVERO DE 4 GAVETAS 45X71X134CMS. | 1,613,467.20 |
| 1241 111A0113 0026 | 104 SILLON FIJO RESPALDO BAJO MARCA: ERGO | 443,955.20 |
| 1241 111A0113 0027 | 107 BANCA TANDEM DE 4 LUGARES | 1,756,049.76 |
| 1241 111A0113 0028 | 120 BOTE SANITARIO CON TAPA DE PEDAL D ACERO, MARCA: SIMPLE-UMAN | 528,960.00 |
| 1241 111A0113 0029 | 42 GAVINETE UNIVERSAL 92X50X182 CMS. MARCA CITASA | 762,955.20 |
| 1241 111A0113 0030 | 125 ANAQUEL METALICO TIPO ESQUELETO CON 7 ENTREPAÑOS MARCA, E.M.A.S.A. | 1,125,200.00 |
| 1241 111A0113 0031 | 13 BANCA VESTIDOR PARA BAÑOS 120X30X45, MARCA CITASA | 66,713.92 |
| 1241 111A0113 0033 | 42 ANAQUEL PARA CARGAS PESADAS | 1,753,920.00 |
| 1241 111A0113 0034 | 56 LOCKERS METALICO DE 2 PUERTAS, MARCA. E.M.A.S.A. | 444,326.41 |
| 1241 111A0198 0007 | 1 MAQ. DE ESCRIBIR OLIVETTI L98 MECANICA | 2,002.15 |
| 1241 111A0198 0008 | MAQ. DE ESCRIBIR MOD. 5630746 MECANICA | 23,130.75 |
| 1241 111A0198 0011 | 6 REFRIGERADORES | 33,415.64 |
| 1241 111A0198 0012 | 16 MAQUINAS DE ESCRIBIR OLIVETTI L18 MECANICA | 27,600.00 |
| 1241 111A0198 0015 | 8 ENFRIADORES Y CALENTADOR DE AGUA | 23,800.95 |
| 1241 111A0198 0016 | 2 CALCULADORAS ELECTRICAS 12 DIGITOS | 2,596.70 |
| 1241 111A0198 0017 | 4 MAQUINAS DE ESCRIBIR ELECTRICAS MCA. OLYMPIA | 22,103.00 |
| 1241 111A0198 0019 | 4 ESTUFAS DE GAS CON 4 QUEMADORES | 15,429.64 |
| 1241 111A0198 0023 | 1 LAVADORA AUTOMATICA | 4,099.00 |
| 1241 111A0198 0024 | 1 REPOSET RECLINABLE | 2,145.00 |
| 1241 111A0198 0025 | 4 MAQUINAS DE ESCRIBIR ET 1250 OLIVETTI | 25,313.08 |
| 1241 111A0198 0026 | 11 EXTINTORES A BASE DE ARENA | 31,422.60 |
| 1241 111A0198 0027 | 1 SECADORA DE ROPA | 5,756.00 |
| 1241 111A0199 0005 | MESA DE EXPLORACION UNIVERSAL ESGO | 9,085.00 |
| 1241 111A0199 0006 | VITRINA PARA INSTRUMENTAL ESTANTE MCA KERR | 39,407.00 |

INSTITUTO DE SALUD
SISTEMA CONTABLE 2019
RELACION DE BIENES MUEBLES QUE COMPONEN SU PATRIMONIO

Página 32 de 171

Cuenta Pública al 31 de diciembre de 2019

Hora: 01:52:40p. m.

Fecha: 17/02/2020

| Código | Descripción del Bien | Valor en Libros |
|--------------------|--|-----------------|
| 1241 111A0199 0021 | MESA PASTEUR TUBULAR CROMADO MCA. SARZAM CLAVE 540110035 | 2,902.03 |
| 1241 111A0199 0024 | PIPETA AUTOMATICA CAP 50 MICROLITROS EPA | 647,148.18 |
| 1241 111A0199 0026 | ARCHIVERO METALICO CON 3 GABETAS GEBESA | 3,675.40 |
| 1241 111A0199 0027 | ARCHIVERO METALICO CON 4 GABETAS MCA. GEBESA | 9,845.00 |
| 1241 111A0199 0029 | JUEGO DE ANTECOMEDOR DE FORMAICA PRINCE | 1,690.50 |
| 1241 111A0199 0030 | MESA DE MADERA PARA SALA DE JUNTAS OFPLAN | 4,140.00 |
| 1241 111A0199 0031 | PANTALLA DE PROTECCION TIPO TRIPIE BRETTFORD | 5,267.00 |
| 1241 111A0199 0032 | PIZARRON DE CORCHO ESCO | 2,990.00 |
| 1241 111A0199 0033 | PIZARRON METALICO ESCO | 1,380.00 |
| 1241 111A0199 0034 | TERMO PARA SALA DE ESPERA N.T.E. | 6,072.00 |
| 1241 111A0199 0036 | CREDENZA DE MADERA DE 1.85 MTS. CLASICOS | 4,659.80 |
| 1241 111A0199 0038 | CAMA PARA HOSPITAL MTPLES POS. A.A. | 170,436.09 |
| 1241 111A0199 0039 | CAMA CAMILLA PARA TRASLADO M.I. | 17,526.00 |
| 1241 111A0199 0041 | TANQUE DE REVELADO MANUAL VIDACERO | 16,836.00 |
| 1241 111A0199 0042 | REFRIGERADOR PARA USO RUTINARIO TORREY | 13,731.00 |
| 1241 111A0199 0044 | MESA DE 150 P/ATENCION DE R/NACIDOS | 6,458.40 |
| 1241 111A0199 0045 | LAVABO DOBLE PARA CIRUJANO VIDACERO | 6,831.00 |
| 1241 111A0199 0046 | MESA P/ATENCION DE R/NACIDO CIIASA | 10,764.00 |
| 1241 111A0199 0055 | BANQUETA DEALTURA TUBULAR LEYR CIFASA | 7,728.00 |
| 1241 111A0199 0056 | CAMA CAMILLA/RECUPERACION ART. ART. HULE | 8,050.00 |
| 1241 111A0199 0057 | CARRO PARA CURACIONES C/PORTA CUBETA LOYR/CIIASA | 4,140.00 |
| 1241 111A0199 0058 | CARRO PORTA EXPEDIENTE CIIASA 540102790 | 5,980.00 |
| 1241 111A0199 0066 | MESA DE EXPLORACION PEDIATRICA MCA. LEYR/CIIASA CLAVE 540110020 | 1,897.50 |
| 1241 111A0199 0067 | MESA PUENTE PARA ALIMENTOS MCA. LEYR/CIIASA CLAVE 540110110 | 18,354.00 |
| 1241 111A0199 0068 | MESA RIÑON BASTIDOR DE CANAL MCA. CIIASA CLAVE 540110170 | 4,600.00 |
| 1241 111A0199 0074 | MESA DE PASTEUR MCA. LEYR/CIIASA CLAVE 540110020 | 4,968.00 |
| 1241 111A0199 0075 | ENFRIADOR Y CALENTADOR DE AGUA MCA. GRAL.ELECTRIC. CLAVE EG04 | 17,349.50 |
| 1241 111A0199 0076 | ESTUFA MCA. MABE CLAVE ML1353 | 13,658.55 |
| 1241 111A0199 0077 | EXTINGUIDOR A BASE DE AGUA MCA. EXAIN CLAVE PWA-61 | 31,422.60 |
| 1241 111A0199 0078 | MAQUINA DE ESCRIBIR ELECTRONICAS MCA. OLIVETTI CLAVE ET-1250 | 18,984.83 |
| 1241 111A0199 0079 | MAQUINA DE ESCRIBIR MECANICA MCA. OLYMPIA CLAVE SG-3 | 12,600.22 |
| 1241 111A0199 0080 | REFRIGERADOR MCA. MABE CLAVE RMT-25W | 24,794.00 |
| 1241 111A0199 0082 | MAQUINA CALCULADORA ELECTRONICA MCA. OLIVETTI CLAVE CA1200 | 1,677.85 |
| 1241 111A0199 0083 | MAQUINA DE ESCRIBIR ELECTRONICA/PROF. MCA.OLIVETTI CLAVE ET-1250 | 6,328.27 |
| 1241 111A0199 0084 | ANAQUEL GUARDA COMODOS MCA. PROMEDIC CLAVE 540100540 | 3,059.00 |
| 1241 111A0199 0088 | CAMA PARA PREESCOLAR CON BARANDAL MCA.PROMEDIC CLAVE 540102070 | 11,363.49 |
| 1241 111A0199 0089 | CUNA BACINETE ACRILICA MCA. PROMEDIC CLAVE 540104125 | 6,742.45 |
| 1241 111A0199 0096 | LAMPARA DE PIE RODABLE DE BASE MCA. PROMEDICCLAVE 540108835 | 3,617.90 |
| 1241 111A0199 0098 | MESA DE EXPLORACION UNIVERSAL MCA. PROMEDIC CLAVE 540109930. | 4,637.49 |
| 1241 111A0199 0099 | MESA DE GINECO-OBTETRICIA MCA. PROMEDIC CLAVE 540109975 | 91,730.21 |
| 1241 111A0199 0100 | MESA DE MAYO CROMADA C/CHAROLA MCA. PROMEDICCLAVE 540109990 | 4,029.02 |

INSTITUTO DE SALUD
SISTEMA CONTABLE 2019
RELACIÓN DE BIENES MUEBLES QUE COMPONEN SU PATRIMONIO

Página 33 de 171

Cuenta Pública al 31 de diciembre de 2019

Hora: 01:52:40p. m.

Fecha: 17/02/2020

| Código | Descripción del Bien | Valor en Libros |
|--------------------|---|-----------------|
| 1241 111A0199 0103 | VITRINA P/MEDICAMENTO MCA. PROMEDIC CLAVE 540115075 | 1,884.59 |
| 1241 111A0199 0104 | MESA QUIRURGICA HIDRAULICA MCA. PROMEDIC CLAVE 54110005 | 30,282.42 |
| 1241 111A0199 0107 | CARRO CAMILLA P/RECUPERACION MCA. PROMEDIC CLAVE 540102655 | 47,993.08 |
| 1241 111A0199 0108 | CAMA P/TRABAJO DE PARTO MCA. PROMEDIC CLAVE 540102085 | 5,262.40 |
| 1241 111A0199 0110 | MESA QUIRURGICA HIDRAULICA MCA. PROMEDIC CLAVE 540110140 | 30,282.42 |
| 1241 111A0199 0112 | MESA DE PASTEUR C/2 ENTREPAÑOS MCA. ESGO CLAVE MES-603 | 13,064.00 |
| 1241 111A0199 0124 | LAMPARA QUIRURGICA EMPOTRADA P/TECHO NORMA IMSS | 52,054.75 |
| 1241 111A0199 0125 | MESA RIÑÓN TUBULAR CORMADA 6 CARRETILLAS MCA.NAC. | 1,474.30 |
| 1241 111A0199 0135 | CONTADOR DE 8 TECLAS Y SUMA DE TODO MCA. CLAY ADAMS | 14,490.00 |
| 1241 111A0199 0144 | CRONOMETRO DIGITAL MCA. SPER SCIENTIFIC | 1,265.00 |
| 1241 111A0199 0148 | ARCHIVERO C/4 GABETAS CORREDERA SENCILLA | 19,354.50 |
| 1241 111A0199 0149 | ESCRITORIO METALICO 1 PEDESTAL MEDIDAS | 22,676.85 |
| 1241 111A0199 0150 | ESCRITORIO FAB. CON TAB. MAD. CAP. ENCIN | 24,702.00 |
| 1241 111A0199 0151 | ESCRITORIO METALICO 2/PED. DE 1.20X.75X.74 | 4,319.40 |
| 1241 111A0199 0152 | ENFRIADOR CALENTADOR DE AGUA | 6,451.50 |
| 1241 111A0199 0154 | MAQUINA DE ESCRIBIR ELECTRICA MCA. OLYMPIA | 22,103.00 |
| 1241 111A0199 0155 | ANTECOMEDOR 7 PZAS. MCA. PRINCE QUEEN | 2,148.20 |
| 1241 111A0199 0156 | REFRIGERADOR MCA. ACROSS | 5,078.40 |
| 1241 111A0199 0157 | CAMAS LITERAS IND. C/2 COLCHONES MCA. CAPLE | 19,819.10 |
| 1241 111A0199 0158 | MAQ. DE ESCRIBIR MECANICA MCA. OLYMPIA | 2,719.75 |
| 1241 111A0199 0159 | MAQUINA DE ESCRIBIR MCA. OLYMPIA MOD. SG3-0746 | 7,810.80 |
| 1241 111A0199 0160 | ANAQUEL METALICO TIPO ESQUELETO MCA. REMINGTON | 23,615.25 |
| 1241 111A0199 0161 | BANCA TANDEM CONCHA ANATOMICA | 39,847.50 |
| 1241 111A0199 0162 | ESCRITORO SECRETARIAL METALICO EJECUTIVO MCA. NAPOLES MOD. 1003 | 17,108.55 |
| 1241 111A0199 0163 | LOCKERS DE 2 PUERTAS CON ENTREPAÑOS MCA. CARSA MOD. L-2 | 5,980.00 |
| 1241 111A0199 0164 | MESA DE TRABAJO METALICA PARA JUNTAS MCA. CARSA MOD. CA 04 | 1,335.61 |
| 1241 111A0199 0166 | BURO ESTRUCTURA ENTREPAÑOSY CUERPO DE ACERO | 4,333.20 |
| 1241 111A0199 0167 | LOCKER CON ENTREPAÑOS Y 2 PUERTAS MCA. P.M. STEELE | 2,585.20 |
| 1241 111A0199 0169 | MAQ. DE ESCRIBIR MECANICA PROFESIONAL MCA. OLIVETTI | 6,555.00 |
| 1241 111A0199 0178 | MESA QUIRURGICA HIDRAULICA UNIVERSAL | 43,700.00 |
| 1241 111A0199 0180 | BANCA DE 4 PLAZAS ESTRUCTURA TUBULAR DE ACERO | 8,914.80 |
| 1241 111A0199 0181 | BANCA DE 4 PLAZAS ESTRUCTURA TUBULAR DE ACERO MOD. 24 | 8,176.50 |
| 1241 111A0199 0182 | CREDENZA CON GABETAS LATERALES Y LIBRERO MOD. 12042 | 3,622.50 |
| 1241 111A0199 0183 | ARCHIVERO MOD. 537 | 1,891.98 |
| 1241 111A0199 0184 | ESCRITORIO MOD. 8309 | 1,366.20 |
| 1241 111A0199 0185 | ARCHIVERO CON 3 GABETAS MOD. 533 | 2,944.00 |
| 1241 111A0199 0186 | ESCITORIO SECRETARIAL 2 GAB. METALICO MOD. 509 | 2,875.00 |
| 1241 111A0199 0187 | BANCA 3 PLAZAS MOD. 2-3 | 38,088.00 |
| 1241 111A0199 0188 | CESTO METALICO PARA PAPELES MOD. 7564 | 6,292.80 |
| 1241 111A0199 0190 | ARCHIVERO METALICO CON 3 GAVETAS TAM. OFICIOMCA. OFIK | 2,050.04 |
| 1241 111A0199 0191 | ARCHIVERO METALICO C/4 GAVETAS TAMAÑO OFICIOMCA. OFIK | 13,083.26 |
| 1241 111A0199 0192 | GABINETE KARDEX STANDAR METALICO MCA. OFIK | 26,926.19 |

INSTITUTO DE SALUD
SISTEMA CONTABLE 2019
RELACIÓN DE BIENES MUEBLES QUE COMPONEN SU PATRIMONIO

Página 34 de 171

Cuenta Pública al 31 de diciembre de 2019

Hora: 01:52:40p. m.

Fecha: 17/02/2020

| Código | Descripción del Bien | Valor en Libros |
|--------------------|---|-----------------|
| 1241 111A0199 0193 | RELOJ CONTROL DE ASISTENCIA AUTOMATICO MCA. LATHEM | 4,315.10 |
| 1241 111A0199 0195 | ANAQUEL METALICO TIPO ESQUELETO C/5 ENTREPAÑOS MCA. OFIK | 20,442.03 |
| 1241 111A0199 0198 | MAQUINA DE ESCRIBIR MECANICA MCA. OLIVETTI | 29,602.15 |
| 1241 111A0199 0200 | PIEZA DE MANO DE BAJA VELOCIDAD CON CONTRA ANGULO MCA. RODAS | 19,741.68 |
| 1241 111A0199 0201 | CHASIS CON PANTALLA HIGH PLUS P/UNIDAD DE RAYOS X MCA. KODAK | 2,854.93 |
| 1241 111A0199 0202 | CHASIS C/PANTALLA HIGH PLUS P/UNIDAD DE RAYOS X 11X14 MCA. KODAK | 9,536.49 |
| 1241 111A0199 0203 | CHASIS CON REJILLA DE 35X43 CM. P/PELICULA MCA. KODAK | 4,960.04 |
| 1241 111A0199 0204 | CHASIS DE ALUMINIO 14X14 CON PANTALLA HIGH SPECIAL | 4,193.35 |
| 1241 111A0199 0205 | ROTAFOLIO PLEGABLE MCA. ALFHER | 19,872.00 |
| 1241 111A0199 0206 | FRIGOBAR MARCA ACROSS | 35,880.00 |
| 1241 111A0199 0207 | TABLERO DE CORCHO 60X90 MCA. ALFHER | 2,668.00 |
| 1241 111A0199 0208 | BANCOS GIRATORIOS | 4,119.30 |
| 1241 111A0199 0209 | MESA DE EXPLORACION UNIVERSAL | 5,099.10 |
| 1241 111A0199 0210 | MESA DE MAYO CROMADA CON CHAROLA DE ACERO INOX. | 3,436.20 |
| 1241 111A0199 0211 | MESA DR. PASTEUR CROMADA | 3,406.30 |
| 1241 111A0199 0212 | ANAQUEL METALICO TIPO ESQUELETO DE 5 ENTREPAÑOS MCA. KIT | 12,880.00 |
| 1241 111A0199 0213 | LIBRERO DE MADERA C/2 PUERTAS MCA. KUKULCAN | 5,865.00 |
| 1241 111A0199 0214 | MESA DE TRABAJO FABRICADA DE MADERA MCA. FACSA | 13,340.00 |
| 1241 111A0199 0217 | BANCA MEDIANA P/MARIMBA MCA. KUKULCAN | 4,140.00 |
| 1241 111A0199 0218 | ESTERILIZADOR PARA USOS GENERALES | 158,392.62 |
| 1241 111A0199 0221 | 2 FAX MODELO 190 BROTHER | 5,874.00 |
| 1241 111A0199 0222 | 42 FUENTES DE POTENCIA INNITERRUMPIDA P/PC | 78,197.70 |
| 1241 111A0199 0223 | 42 IMPRESORAS LASER HP | 412,820.10 |
| 1241 11593116 0003 | 5 NEGATOSCOPIO SENCILLO, MARCA HERLIS | 14,343.40 |
| 1241 11593116 0013 | 23 MESA MAYO CON CHAROLA DE ACERO INOXIDABLE, MARCA HERLIS | 59,896.60 |
| 1241 11593116 0020 | 105 ARCHIVERO TERMINADO EN LAMINA DE ACERO MCA. JNEERHMESH | 472,584.00 |
| 1241 11593116 0021 | 45 CARRO DE CURACIONES MCA. SANE | 216,630.00 |
| 1241 11593116 0022 | 1 CONJUNTO EJECUTIVO DE ESCRITORIO Y CREDENZA MCA. BYSAGA | 18,560.00 |
| 1241 11593116 0023 | 1 LIBRERO CON DOS PUERTAS ABATIBLES MCA. BYSAGA | 9,860.00 |
| 1241 11593116 0024 | 13 ESTANTE GUARDA ESTERIL MCA. BYSAGA | 95,305.60 |
| 1241 11593117 0007 | 48 PIEZAS MESA MAYO ARQ.PORTA CUBETA CHAROLA Y CHAROLAS DE ACERO INOXIDABLE CON RODAJAS TIPO BOLA MARCA SM | 124,999.93 |
| 1241 11593117 0008 | 111 PIEZAS BOTE SANITARIO CON PEDAL CON ZOCLO Y TAPA DE ACERO INOXIDABLE FABRICADO CON LAMINA DE ACERO INOXIDABLE CALIBRE 22 MARCA SM | 149,998.96 |
| 1241 11593117 0009 | 09 PIEZAS CUBETA Y PORTA CUBETA RODABLE ARILLO DE LAMINA DE ACERO INOXIDABLE CON RODAJAS TIPO BOLA ACABADO CROMADO MARCA SM | 10,283.40 |
| 1241 11593117 0010 | 06 PIEZAS CUBETA DE ACERO INOXIDABLE ASA DE ACERO INOXIDABLE CALIBRE 20 MARCA SM | 7,447.20 |
| 1241 11593117 0011 | 27 PIEZAS PORTA VENOCLISIS 2 GANCHOS BELIR INOX, PORTA SUERO TUBO REDONDO CON ANILLO EPOXY POLIESTER MARCA SM | 74,999.81 |
| 1241 11593117 0017 | 100 GABINETE METALICO DE 2 PUERTAS | 410,524.00 |

INSTITUTO DE SALUD
SISTEMA CONTABLE 2019
RELACIÓN DE BIENES MUEBLES QUE COMPONEN SU PATRIMONIO

Página 35 de 171

Cuenta Pública al 31 de diciembre de 2019

Hora: 01:52:40p. m.

Fecha: 17/02/2020

| Código | Descripción del Bien | Valor en Libros |
|--------------------|---|-----------------|
| 1241 11593117 0018 | 202 ARCHIVERO METALICO VERTICAL DE 4 GAVETAS, MARCA OFFICE DIMENSIONS | 950,636.24 |
| 1241 11593117 0019 | 65 GABINETE METALICO DE 2 PUERTAS DE CRISTAL | 332,891.00 |
| 1241 11593117 0020 | 74 MESA GINECOLOGICA TIPO PILCHER C/PIERNERAS DE ALUMINIO, MARCA ESGO | 961,408.00 |
| 1241 11593117 0021 | 137 TANDEM LIGERO CONCHA PLASTICA 4 PLAZAS | 397,300.00 |
| 1241 11593117 0022 | 89 CARRO P/CURACIONES CROM ESGO S/CUBETA NI PALLANG | 361,340.00 |
| 1241 11593117 0023 | 1 CONJUNTO DIRECTIVO DE 180 CMS DE FRENTE | 12,354.00 |
| 1241 11593117 0026 | 11 SILLON EJECUTIVO DE RESPALDO ALTO, LINEA LUXO | 31,668.00 |
| 1241 11593117 0027 | 7 BANCA METALICA TIPO AEROPUERTO DE 3 PLAZAS, MARCA TECHNOCHAIRS | 34,510.00 |
| 1241 11593117 0028 | 1 BANCA DE MADERA INFANTIL H45 150 X 50 CM | 3,243.36 |
| 1241 11593117 0029 | 6 LIBRERO ALTO CON 2 PUERTAS INTERIORES DE 83 CM, LINEA ORION | 30,693.60 |
| 1241 11593117 0030 | 2 SILLON PRO EJECUTIVO, RESPALDO RECLINABLE | 6,948.40 |
| 1241 11593117 0031 | 2 MUEBLE DE 20 CUBOS Y/O CASILLEROS KUDOMI 16 MM | 17,458.00 |
| 1241 11593117 0032 | 2 MESA EXP. PEDIATRICA DE MUEBLE MASCA ESGO | 8,816.00 |
| 1241 11593117 0034 | 2 MODULO OPERATIVO ISLA H120 120 X 120 | 15,256.32 |
| 1241 11593117 0035 | 1 CREDENZA MULTIUSOS CREDENZA HEAVY 120 X 50 CM | 16,385.00 |
| 1241 11593118 0014 | 13 GABINETE TERMINADO EN ACERO RESISTENTE CON DOS PUERTAS Y CHAPA DE FUERZA Y SEGURIDAD, FACTURA FED 18239 | 76,908.00 |
| 1241 11593118 0015 | 153 ARCHVERO DE 4 GAVETAS DE 45X71 X 134 CM COSTADOS Y RESPALDO DE LAMINA DE ACERO , FACTURA FED 18239 | 1,011,636.00 |
| 1241 11593118 0017 | 81 MESA PARA EXPLORACION Y/O TRATAMIENTO DISEÑADA PARA QUE EL PACIENTE ESTE ACOSTADO, FACTURA FED 18239 | 521,478.00 |
| 1241 11593118 0018 | 164 SILLA PARA ELEVACION CONTINUA AJUSTABLE, MARCA MEDIREGO, FACTURA FED 18239 | 1,247,974.40 |
| 1241 11593218 0002 | 3 CARROS PARA CHAROLAS EN AUTOSERVICIO, MARCA P. AZTECA, FACTURA A-136 | 17,057.99 |
| 1241 11593218 0004 | 15 CARROS PARA ROPA LIMPIA EN LAVANDERIA, MARCA P. AZTECA, FACTURA A-138 | 128,006.75 |
| 1241 11593218 0006 | 3 MODULO EJECUTIVO DE 1.80 X 2.40 CM CON CREDENZA SOBREPUESTA MODELO ESPEICIAL MARCA STEELE FACTURA COATZA 3726 | 81,477.24 |
| 1241 11593218 0012 | 2 CARRO CUNA CON BACINETE DE ACRILICO MARCA PROMEDIC FACTURA A3277 | 12,064.00 |
| 1241 11593218 0015 | 5 MESA PARA EXPLORACION PEDIATRICA MARCA PROMEDIC FACTURA A3280 | 45,820.00 |
| 1241 11593218 0016 | 4 MESA PARA REHIDRATAACION TIPO KARAM MARCA PROMEDIC FACTURA A3281 | 49,184.00 |
| 1241 11593218 0020 | 16 SILLA CAMA PARA DONADORES DE SANGRE MARCA PROMEDIC FACTURA A3285 | 98,368.00 |
| 1241 11593218 0021 | 4 SILLA CAMA PARA TOMA DE MUESTRAS MARCA PROMEDIC FACTURA A3286 | 24,592.00 |
| 1241 11593218 0027 | 8 MESA DE TRABAJO CON 3 GAVETAS Y SOPORTE METALICO FACTURA 3685 | 78,675.84 |
| 1241 11593218 0028 | 1 MESA DE TRABAJO 1.80X0.60 CM CON 3 GAVETAS Y SOPORTE METALICO FACTURA 3684 | 10,754.36 |
| 1241 11593218 0029 | 1 MESA DE TRABAJO TIPO ESTRADO FACTURA 3683 | 20,101.64 |
| 1241 11593218 0033 | 4 MESA DE TRABAJO FACTURA COATZA 3689 | 192,799.89 |
| 1241 11593218 0034 | 1 MESA CIRCULAR 1.20 CM SOPORTE CIRCULAR FACTURA 3678 | 11,661.48 |
| 1241 11593218 0035 | 2 MESA CIRCULAR 1.20 CM SOPORTE METALICO FACTURA 3677 | 13,752.96 |

INSTITUTO DE SALUD
SISTEMA CONTABLE 2019
RELACIÓN DE BIENES MUEBLES QUE COMPONEN SU PATRIMONIO

Página 36 de 171

Cuenta Pública al 31 de diciembre de 2019

Hora: 01:52:40p. m.

Fecha: 17/02/2020

| Código | Descripción del Bien | Valor en Libros |
|--------------------|---|-----------------|
| 1241 11593218 0036 | 1 MESA PARA SALA DE JUNTAS DE 5.25X2.10 CM TIPO CONSEJO, CONDUCTOS DE ACCESO A SISTEMA ELECTRICO, FACTURA COATZA 3695 | 76,678.32 |
| 1241 11593218 0037 | 1 MESA DE TRABAJO FACTURA COATZA 3692 | 35,718.72 |
| 1241 11593218 0038 | 1 MESA PARA SALA DE JUNTAS FACTURA COATZA 3694 | 42,422.36 |
| 1241 11593218 0040 | 1 MODULO EJECUTIVO FACTURA COATZA 3696 | 96,952.80 |
| 1241 11593218 0043 | 3 MODULO EJECUTIVO FACTURA COATZA 3697 | 177,681.84 |
| 1241 11593218 0048 | 75 MODULO PARA CONSULTORIO DE 3 GAVETAS FACTURA COATZA 3700 | 1,133,871.00 |
| 1241 11593218 0049 | 1 MODULO PARA OFICINA 3 GAVETAS FACTURA COATZA 3701 | 12,379.52 |
| 1241 11593218 0052 | 2 MESA PARA SALA DE JUNTAS FACTURA COATZA 3693 | 17,898.80 |
| 1241 11593218 0053 | 10 GABINETE UNIVERSAL FACT. COATZA 3674 | 81,258.00 |
| 1241 11593218 0054 | 24 MODULO SECRETARIAL 3 GAVETAS FACTURA COATZA 3702 | 350,867.52 |
| 1241 11593218 0059 | 17 MESA DE TRABAJO CON 3 GAVETAS Y SOPORTE METALICO DE 1.50 X 60 CM FACT. COATZA 3686 | 174,653.53 |
| 1241 11593218 0064 | 4 SILLON EJECUTIVO RESPALDO ALTO TAPIZADO FACTURA COATZA 3717 | 35,913.28 |
| 1241 11593218 0065 | 18 SILLON EJECUTIVO RESPALDO MEDIO TAPIZADO FACTURA COATZA 3718 | 140,772.96 |
| 1241 11593218 0066 | 4 MESA DE TRABAJO DOBLE DE 1.50 X 0.60 CM CON 3 GAVETAS FACT. COATZA 3688 | 89,088.00 |
| 1241 11593218 0067 | 6 SILLON RECLINABLE FACTURA COATZA 3719 | 68,020.08 |
| 1241 11593218 0068 | 100 BUTACA PARA AUDITORIO FACTURA COATZA 3720 | 1,030,428.00 |
| 1241 11593218 0069 | 1 LOTE 21:MESA MAYO MARCA HERLIS_FACTURA A527 | 231,218.74 |
| 1241 11593218 0070 | 1 LOTE 22: MESA PASTEUR MARCA HERLIS_FACTURA A528 | 259,872.48 |
| 1241 11593218 0071 | 1 LOTE 23: MESA RIÑON MARCA HERLIS_FACTURA A529 | 91,706.70 |
| 1241 11593218 0078 | 24 SILLON DE BASE DE TINEO RESPALDO MEDIO TAPIZADA EN PIEL S/MARCA, FACTURA 3838 | 175,703.25 |
| 1241 11593218 0079 | 26 SILLON DE DOS PLAZAS TAPIZADO EN TELA S/MARCA, FACTURA 3839 | 224,480.88 |
| 1241 11593218 0080 | 6 SILLON DE DOS PLAZAS EN TACTOPIEL S/MARCA, FACTURA 3840 | 61,062.17 |
| 1241 11593218 0081 | 10 SILLON DE TRES PLAZAS TAPIZADO EN TELA S/MARCA, FACTURA 3841 | 110,490.00 |
| 1241 11593218 0082 | 96 BANCA DE 3 PLAZAS PARA VISITAS DE ALUMINIO S/MARCA_FACTURA COATZA3844 | 604,016.64 |
| 1241 11593218 0083 | 96 BANCA DE 4 PLAZAS PARA VISITA DE ALUMINIO S/MARCA_FACTURA COATZA3845 | 783,974.40 |
| 1241 11593218 0086 | 10 LOTE 3: BAÑO DE ARTESA MARCA HERLIS_FACTURA A489 | 160,578.80 |
| 1241 11593218 0088 | 51 LOTE 5: CARRO PARA CURACIONES MARCA HERLIS_FACTURA A491 | 311,802.78 |
| 1241 11593218 0089 | 1 LOTE 18: MESA BAJA 210CM. DE ACERO INOXIDABLE MARCA HERLIS_FACTURA A504 | 6,997.70 |
| 1241 11593218 0092 | 1 SILLON DE UNA PLAZA EN TACTOPIEL, SIN MARCA, FACTURA 3848 | 7,868.27 |
| 1241 11593218 0093 | 7 SILLON DE UNA PLAZA TAPIZADO EN TELA, SIN MARCA, FACTURA 3842 | 46,730.60 |
| 1241 11593218 0094 | 10 ARCHIVERO DE 4 GAVETAS METALICO, SIN MARCA, FACTURA 3843 | 81,292.80 |
| 1241 11593218 0095 | 8 LOTE 6, CARRO PARA MEDICAMENTOS, MARCA HERLIS, FACTURA A 492 | 53,035.20 |
| 1241 11593218 0096 | 2 LOTE 7, MESA 180 CM PARA ENSAMBLE DE ACERO INOXIDABLE, MARCA HERLIS, FACTURA A 540 | 20,131.80 |
| 1241 11593218 0097 | 2 LOTE 17, MESA BAJA 150 CM DE ACERO INOXIDABLE, MARCA HERLIS, FACTURA A 503 | 11,432.03 |
| 1241 11593218 0098 | 6 LOTE 20: MESA LISA 120CM. RESPALDO Y ENTREPAÑOS DE ACERO INOXIDABLE MARCA HERLIS_FACTURA A544 | 46,484.10 |
| 1241 11593218 0099 | 2 LOTE 16: MESA ALTA LISA DE 90CM. DE ACERO INOXIDABLE MARCA HERLIS_FACTURA A545 | 11,818.96 |

INSTITUTO DE SALUD
SISTEMA CONTABLE 2019
RELACION DE BIENES MUEBLES QUE COMPONEN SU PATRIMONIO

Página 37 de 171

Cuenta Pública al 31 de diciembre de 2019

Hora: 01:52:40p. m.

Fecha: 17/02/2020

| Código | Descripción del Bien | Valor en Libros |
|--------------------|---|-----------------|
| 1241 11593218 0100 | 1 LOTE 15: MESA ALTA LISA DE 90CM. CON CAMPANA DE ACERO INOXIDABLE MARCA HERLIS_FACTURA A546 | 6,373.19 |
| 1241 11593218 0101 | 1 LOTE 13: MESA ALTA 180CM. DE ACERO INOXIDABLE MARCA HERLIS_FACTURA A547 | 10,065.90 |
| 1241 11593218 0102 | 9 LOTE 12: MESA ALTA DE 180CM. CON CAJONERA CENTRAL DE ACERO INOXIDABLE MARCA HERLIS_FACTURA A548 | 95,173.65 |
| 1241 11593218 0103 | 6 LOTE 11: MESA ALTA LISA 150CM. DE ACERO INOXIDABLE MARCA HERLIS_FACTURA A549 | 48,323.14 |
| 1241 11593218 0104 | 7 LOTE 10: MESA ALTA 150CM. CON CAJONERA CENTRAL DE ACERO INOXIDABLE MARCA HERLIS_FACTURA A550 | 65,901.11 |
| 1241 11593218 0105 | 2 LOTE 8: MESA 180CM. PARA ENSAMBLE CON REPISA INTERMEDIA DE ACERO INOXIDABLE MARCA HERLIS_FACTURA A543 | 20,810.40 |
| 1241 11593218 0106 | 2 LOTE 14: MESA ALTA 130CM. CON CAJONERA CENTRAL DE ACERO INOXIDABLE MARCA HERLIS_FACTURA A500 | 27,637.23 |
| 1241 131A0103 0004 | 1 MAQUINA DE ESCRIBIR ELECTRICA MARCA. BROTHER | 1,950.00 |
| 1241 131A0103 0005 | 1 RELOJ CHECADOR DE ASISTENCIA MARCA AMANO | 2,500.00 |
| 1241 131A0103 0009 | 1 GABINETE UNIVERSAL | 1,615.75 |
| 1241 131A0103 0011 | 1 FAX MARCA PANASONIC | 1,959.01 |
| 1241 131A0103 0014 | 1 ESTANTE | 2,500.00 |
| 1241 131A0103 0017 | 1 ARCHIVERO VERTICAL DE 3 GAVETAS | 3,042.27 |
| 1241 131A0103 0020 | 1 LIBRERO VERTICAL | 4,197.50 |
| 1241 131A0103 0023 | 1 IMPRESORA MARCA H.P. | 1,640.00 |
| 1241 131A0103 0024 | 1 NO-BREAK MCA. TRIP-LITE | 2,197.00 |
| 1241 131A0103 0025 | 1 PULPO DE IMPRESION | 1,800.00 |
| 1241 131A0103 0027 | 1 CEREBRO C.P.U. MCA. COMPAC | 16,295.50 |
| 1241 131A0104 0001 | 2 EQ. DE COMPUTO HP COMPAQ BUSINESS DESKTOP | 42,504.00 |
| 1241 131A0104 0002 | 2 UNIDAD DE RESP. ENERG. TRIPP LITE OMNISMART 500 | 3,967.50 |
| 1241 131A0105 0001 | 2 EQ. DE COMPUTO HP COMPAQ BUSINESS DESKTOP | 42,504.00 |
| 1241 131A0105 0002 | 2 UNIDAD DE RESP. ENERG. TRIPP LITE OMNISMART 500 | 3,967.50 |
| 1241 131A0106 0003 | 2 TELEFONO PREMIUM IP MCA. ALCATEL MOD. 4020 | 3,701.34 |
| 1241 131A0106 0008 | C.P.U. MCA. HP COMPAQ MOD. D220 | 44,625.60 |
| 1241 131A0106 0011 | BATERIA MCA. HP. COMPAQ | 9,345.67 |
| 1241 14000100 0002 | MAMPARA DE PROTECCION C/VIDRIO | 67,620.00 |
| 1241 14000100 0003 | PASA CHASSIS DE PARED MCA REQUENA | 12,203.75 |
| 1241 14000100 0004 | ESTUFA ACROS ACE 2210 | 2,167.41 |
| 1241 14000100 0005 | BASCULA CON ANTIMETRO | 5,060.00 |
| 1241 14000100 0007 | ARCHIVERO C/4 GABETAS | 5,397.00 |
| 1241 14000100 0008 | PENINSULA PRINTAFORM MOD. PS-150N | 2,096.45 |
| 1241 14000100 0009 | MODULO P. COMPUTADORA VERTICAL MCA. IMESA MOD. 66-90 | 2,988.00 |
| 1241 14000100 0010 | MESA METALICA DE TRABAJO DE 1.50 X.76 X .76 M. | 3,335.00 |
| 1241 14000100 0012 | BIOMBO DE 1.84 X 1.77 MTS | 2,001.00 |
| 1241 14000100 0013 | BANCO GIRATORIO CON RESPALDO TUBULAR CROMADO | 1,918.20 |
| 1241 14000100 0014 | MESA CON TARJA | 7,341.60 |
| 1241 14000100 0015 | ANAQUEL METALICO T/ESQ. C/5 ENTREPAÑOS | 6,507.39 |
| 1241 14000100 0016 | ARCHIVERO METALICO C/3 GAVETAS T/O MCA. PM STEELE MOD. 533 | 9,119.96 |

INSTITUTO DE SALUD
SISTEMA CONTABLE 2019
RELACIÓN DE BIENES MUEBLES QUE COMPONEN SU PATRIMONIO

Página 38 de 171

Cuenta Pública al 31 de diciembre de 2019

Hora: 01:52:40p. m.

Fecha: 17/02/2020

| Código | Descripción del Bien | Valor en Libros |
|--------------------|---|-----------------|
| 1241 14000100 0017 | BANCA SIN BRAZOS DE 4 PLAZAS MCA. PM STEELE MOD Z4 | 6,094.08 |
| 1241 14000100 0018 | BOTE TIPO CAMPANA MET. PARA BASURA | 8,970.00 |
| 1241 14000100 0019 | BURO DE MADERA CON CAJONES | 4,025.00 |
| 1241 14000100 0021 | BIOMBO DE 4 PATAS .90 MTS.DE ANILLO X 2 MTS.DE ALTO | 3,220.00 |
| 1241 14000100 0022 | CARRO CONTENEDOR INCLINABLE P/RECOLECCION DE ROPA | 1,725.00 |
| 1241 14000100 0024 | BANCO GIRATORIO S/RESPALDO TUBULAR CROMADO | 2,688.70 |
| 1241 14000100 0025 | BIOMBO 2 HOJAS | 2,879.60 |
| 1241 14000100 0026 | MESA RIÑON | 1,520.30 |
| 1241 14000100 0027 | MESA PASTEUR | 1,598.50 |
| 1241 14000100 0028 | 2 LIBREROS TIPO TAMBOR EN MADERA DE PINO | 2,760.00 |
| 1241 14000100 0029 | 1 BANCO GIRATORIO C/RESPALDO TUBULAR CROMADO | 4,595.40 |
| 1241 14000100 0030 | REFRIGERADOR ACROS MOD. ART-09N | 3,500.37 |
| 1241 14000100 0031 | CALCULADORA MARCA OLYMPIA CPD 3534 | 6,325.00 |
| 1241 14000100 0032 | 1 REFRIGERADOR MABE RQM-75YL0 | 5,134.75 |
| 1241 14000100 0033 | 2 REFRIGERADORES DE 8 PIES CUBICOS | 16,215.00 |
| 1241 14000100 0034 | 1 ESTUFA DE 4 QUEMADORES CON HORNO | 3,835.25 |
| 1241 14000100 0036 | 1 LAVADORA DE 10 KGS | 4,887.96 |
| 1241 14000100 0037 | 1 SECADORA DE GAS | 4,199.00 |
| 1241 14000100 0039 | SISTEMA OPERATIVO MULTIUSUARIO MCA. THEOS | 54,832.00 |
| 1241 14000100 0040 | INSTALACION Y PUESTA A PUNTO DEL SERV. THEOS | 4,140.00 |
| 1241 14000100 0041 | EQUIPO SERVIDOR MULTIUSUARIO PARA THEOS | 66,851.50 |
| 1241 14000100 0042 | FUENTE DE PODER INTERRUMPIDA P/PC MCA. SOLABASIC MOD. MICRO SR-1000 XR21102 | 34,201.00 |
| 1241 14000100 0043 | COMPUTADORA MOD. 195254 HP PAVILION 8691C | 74,951.85 |
| 1241 14000100 0044 | IMPRESORA HP DESKJET 610C | 3,675.01 |
| 1241 14000100 0045 | NO BRAKE REG. INTEGRADO XR | 3,330.01 |
| 1241 14000100 0046 | 25 COMPUTADORAS PENTIUM | 193,175.00 |
| 1241 14000100 0047 | IMPRESORA MCA. HEWLETT PACKARD HP DESKJET 840 C | 8,991.56 |
| 1241 14000100 0048 | COMPUTADORA PORTATIL PENTIUM | 31,682.50 |
| 1241 14000100 0049 | COMPUTADORA PENTIUM III | 219,445.00 |
| 1241 14000101 0002 | RELOJ CHECADOR MOD. BP-125RG | 28,502.75 |
| 1241 14000101 0004 | MESA MCA. IMESA FORMA VERTICAL DE 66X90 MOD.066-90 | 2,045.85 |
| 1241 14000101 0005 | MUEBLE MOD. S-361N | 1,943.50 |
| 1241 14000101 0006 | REFRIGERADOR ACROS ARM-10NP | 3,599.00 |
| 1241 14000101 0007 | CREDENZA HB1 42X83 CM 2 MTA | 2,354.38 |
| 1241 14000101 0008 | LIBRERO L25 40X95XH200 KUKULCAN | 15,262.11 |
| 1241 14000101 0009 | CONJUNTO DIRECTOR HEAVY 250X240 32 MM HEAVY KUKULCAN | 13,366.47 |
| 1241 14000101 0010 | SILLON EJECUTIVO ERGONOMICO B-053 | 1,912.02 |
| 1241 14000101 0011 | MESA JUNTAS 32 MMC SOP CIL 100X200 KUKULCAN | 2,986.38 |
| 1241 14000101 0012 | LIBRERO 32X40X220 5 ENTREPAÑOS Y 2 PTAS. | 7,611.80 |
| 1241 14000101 0013 | LIBRERO 100X100X220 5 ENTREP. ESQUINERO | 4,694.53 |
| 1241 14000101 0015 | MODULO OPERATIVO H75 120X120 ERGONOMICO KUKULCAN | 2,925.88 |
| 1241 14000101 0016 | LIBRERO L 25 90X90XH200 KUKULCAN ESQUINERO | 4,979.19 |

INSTITUTO DE SALUD
SISTEMA CONTABLE 2019
RELACIÓN DE BIENES MUEBLES QUE COMPONEN SU PATRIMONIO

Página 39 de 171

Cuenta Pública al 31 de diciembre de 2019

Hora: 01:52:40p. m.

Fecha: 17/02/2020

| Código | Descripción del Bien | Valor en Libros |
|--------------------|--|-----------------|
| 1241 14000101 0020 | RELOJ CHECADOR AUTOMATICO DE CORRIENTE MOD. 4204-SP MCA LATHEN | 5,175.00 |
| 1241 14000101 0021 | FAX/TELEFONO MOD. 255 MCA. BROTHER | 2,157.69 |
| 1241 14000101 0022 | REFRIGERADOR GE-TAX-10YL | 3,999.00 |
| 1241 14000101 0024 | FAX PANASONIC | 2,474.80 |
| 1241 14000101 0025 | FAX MODEM | 2,737.00 |
| 1241 14000101 0027 | IMPRESORA MCA. HP MOD 840 | 3,102.00 |
| 1241 14000101 0028 | 3 COMPUTADORAS ACER VERTION 7200 | 39,287.85 |
| 1241 14000101 0029 | 1 IMPRESORA EPSON DFX-8500 DE MATRIZ DE PUNTO | 35,611.67 |
| 1241 14000101 0030 | NO BREAK CON REGULADOR INTEGRADO | 4,335.88 |
| 1241 14000101 0031 | SERVIDOR SIMETRICO PROCESADOR INTEL PENTIUM III XEON | 44,603.16 |
| 1241 14000102 0002 | 1 RELOJ CHECADOR ELECTRONICO MCA. LATHEN MOD. 4204-SP | 4,309.74 |
| 1241 14000102 0003 | ESCRITORIO MOD. ED-001 | 3,823.57 |
| 1241 14000102 0005 | CREDENZA MOD. CD-001 MCA EURO | 3,004.35 |
| 1241 14000102 0006 | ARCHIVERO MOD. AE-001 MCA EURO | 1,525.52 |
| 1241 14000102 0007 | LIBRERO MOD. LDP-001 DE 1.80 X 45 X 10 | 4,649.37 |
| 1241 14000102 0008 | SILLON DE VISITA MOD. 113 MCA. NAPOLES | 2,067.70 |
| 1241 14000102 0010 | FAX TERMICO MOD. 275 MCA. BROTHER | 1,678.87 |
| 1241 14000102 0011 | 1 ARCHIVERO DE 4 GAV. MCA. CARSA A-4E | 1,610.00 |
| 1241 14000102 0016 | 1 ARCHIVERO DE 4 GABETAS METALICO ARENA MCA. CARGA MOD. A4E | 2,005.86 |
| 1241 14000102 0018 | 1 MAQ. DE ESCRIBIR ELECTRONICA MCA. OLYMPIA MOD. CONFORTYPE SERIE 0545795 | 4,397.77 |
| 1241 14000102 0019 | 01 COPIADORA E IMPRESORA LASER DCP 1200 NO. SERIE U56494F-15451602 | 5,692.50 |
| 1241 14000102 0021 | 2 RELOJES REGISTRADORES MCA. ACROPOINT | 5,747.70 |
| 1241 14000102 0022 | TELEFONO CELULAR MCA. SAMSUNG SLIM N 275 | 1,953.85 |
| 1241 14000102 0023 | TELEFONO CELULAR 8260 DIGITAL | 2,512.75 |
| 1241 14000102 0024 | 1 ANTENA DE RADIO Y COMUNICACION | 9,883.78 |
| 1241 14000102 0025 | 3 COMPAQ DESKPRO EVO D500D PIV 1.8 GHZ 128 MB | 41,400.00 |
| 1241 14000102 0026 | 2 IMPRESORAS HEWLETT PACKARD LASER JET 4100 | 30,360.00 |
| 1241 14000102 0027 | QUEMADOR EXTERNO LITE ON | 1,955.00 |
| 1241 14000102 0028 | 1 MONITOR LG S/N 202MX04898 | 1,659.46 |
| 1241 311A0111 0004 | 1 EQUIPO SERVIDOR INTEL XEON X5570/2.93GHZ PLACA PRINCIPAL INTEL 5500 A1333MHZ MEMORIA 24GB | 165,024.79 |
| 1241 311A0111 0005 | 1 EQUIPO UPS PARA SERVIDOR CAPACIDAD 2000 VA ENTRADA 127CA | 3,500.00 |
| 1241 311A0111 0006 | 2 EQUIPOS COMPUTADORA BASICA DE ESCRITORIO HP DC79000, MONITOR, TECLADO, MOUSE, SIST OPERAT WINDOS | 32,248.00 |
| 1241 311A0111 0007 | 1 EQUIPO IMPRESORA HP LASERJET MONOCROMATICA CB509A P4015 N7128 MB/52 | 2,552.00 |
| 1241 311A0111 0008 | 4 MICROCOMPUTADORA DE ESCRITORIO | 39,999.96 |
| 1241 311A0111 0009 | 2 MICROCOMPUTADORA DE ESCRITORIO (INCLUYE NO BREAK) | 25,199.96 |
| 1241 311A0111 0010 | 3 MICRO COMPUTADORA PORTATIL | 43,823.63 |
| 1241 311A0111 0011 | 4 COMPUTADORA PERSONAL THINKCENTRE M81 | 66,641.17 |
| 1241 311A0111 0012 | 5 UNIDAD DE RESPALDO DATASHIELD KS625 | 11,165.00 |

INSTITUTO DE SALUD
SISTEMA CONTABLE 2019
RELACION DE BIENES MUEBLES QUE COMPONEN SU PATRIMONIO

Página 40 de 171

Cuenta Pública al 31 de diciembre de 2019

Hora: 01:52:40p. m.

Fecha: 17/02/2020

| Código | Descripción del Bien | Valor en Libros |
|--------------------|--|-----------------|
| 1241 311A0111 0013 | 3 PPP OFFICE PRO 2010-32-BIT/X64 ESPAÑOL DVD LICENCIA TRANSFERIBLE | 32,078.15 |
| 1241 311A0111 0016 | 4 COMPUTADORA PERSONAL THINKCENTRE M81 | 66,641.17 |
| 1241 311A0111 0017 | 5 UNIDAD DE RESPALDO DATASHIELD KS625 | 11,165.00 |
| 1241 311A0111 0018 | 3 FPP OFFICE PRO 2010 32-BIT/X64 ESPAÑOL DVD LICENCIA TRANSFERIBLE | 32,078.15 |
| 1241 311A0111 0019 | 1 IMPRESORA LASER JET P2035N | 9,454.00 |
| 1241 311A0111 0020 | 265 DISCO DURO EXTERNO DE 1 TB MEMORIA | 611,726.00 |
| 1241 311A0111 0021 | 10 COMPUTADORA PERSONAL THINKCENTRE M81 | 166,924.00 |
| 1241 311A0111 0022 | 10 COMPUTADORA PERSONAL THINKCENTRE M81 | 166,924.00 |
| 1241 311A0111 0023 | 10 COMPUTADORA PERSONAL THINKCENTRE M81 | 166,924.00 |
| 1241 311A0111 0024 | 7 COMPUTADORA PERSONAL (LAP - TOP) SAMSUNG RV411 | 87,996.44 |
| 1241 311A0111 0025 | 37 COMPUTADORAS PERSONAL BASICA PROCESADOR INTEL CORE 2 QUAD Q8400. | 798,699.57 |
| 1241 311A0111 0026 | 19 IMPRESORAS LASER TECNOLOGIA LASER MONOCROMATICA MODO DE IMPRESION FULL DUPLEX AUTOMATICO. | 145,000.06 |
| 1241 311A0111 0027 | 20 UNIDADES DE RESPALDO CAPACIDAD VA/W 1000VA/500W | 89,100.06 |
| 1241 311A0111 0029 | 11 IMPRESORA MARCA OKIDATA, MODELO B410DN | 32,138.61 |
| 1241 311A0111 0030 | 58 UNIDAD DE RESPALDO DE ENERGIA POTENCIA DE 1000 VA. | 208,414.60 |
| 1241 311A0111 0032 | 35 EQUIPOS MICROSOFT OFFICE STD 2010 OLP NL GOV. | 152,612.96 |
| 1241 311A0111 0034 | 1 IMPRESORA PLOTTER CON MEMORIA DE SERIA 608 MB | 291,392.00 |
| 1241 311A0111 0036 | 1 CAMARA FOTOGRAFICA, MARCA TOSHIBA | 3,499.00 |
| 1241 311A0111 0037 | 1 IPAD 2 WI-FI 16 GB BLANCO | 6,999.00 |
| 1241 311A0112 0001 | EQUIPO DE COMPUTO Y TECNOLOGIA DE LA INFORMACION FACT. 15 CH 1419 | 418,655.60 |
| 1241 311A0113 0002 | 207 PC DE ESCRITORIO LENOVO THINKCENTRE M82, PROCESADOR INTEL CORE I5-3470, MEMORIA DDR3 SDRAM DE 4GB, UNIDAD DVD RW, DISCO DURO SERIAL ALTA 500 GB A 7200 RPM, MONITOR LCD DE 18.5" GARANTIA 3 AÑOS | 3,642,620.40 |
| 1241 311A0113 0003 | 61 LOTE 7, IMPRESORA PORTATIL DE INYECCION DE TINTA, COLOR MARCA CANON, MODELO PIXMA IP100, TECNOLOGIA INYECCION DE TINTA COLOR, RESOLUCION DE IMPRESIÓN HASTA 9600X2400 DPI, VELOCIDAD DE IMPRESIÓN EN NEGRO 20PPM, VELOCIDAD DE IMPRESIÓN EN COLOR 14PPM, SISTEMAS OPERATIVOS COMPATIBLES, MICROSOFT WINDOWS | 388,189.36 |
| 1241 311A0113 0004 | 99 LOTE 9, SOFTWARE MICROSOFT WINDOWS 7 PROFESIONAL, PALTAFORMA 32-BIT, LICENCIAMIENTO TIPO OEM, LICECIA DE USO ORIGINAL, VERSION EN ESPAÑOL, MEDIDA DE INSTALACION ELECTRONICA DESCARGABLE POR EL USUARIO VIA INTERNET DEL SITIO WEB DEL FABRICANTE MICROSOFT, GARANTIA EN EL LICENCIAMIENTO DE PERPETUO, MARCA MICROSOFT | 226,579.32 |
| 1241 311A0113 0005 | 1 LOTE 10, MULTIFUNCIONAL CON TECNOLOGIA LASER A COLOR MODELO LASERJET PRO, COLOR MFP, M475DN MARCA HP, CON FUNCIONES DE IMPRESORA, COPIADORA, FAX, ESCANER Y ENVIO DIGITAL DE ARCHIVOS, COPIADO DE PAGINAS POR MINUTO, GARANTIA DE 1 AÑO | 88,295.72 |
| 1241 311A0113 0007 | 11 BAM ACCESO A INTERNET TELCEL MODELO ZTE MF180 EL ZTE MF180 ES UN EQUIPO QUE INTEGRA TODO AQUELLO QUE NECESITAS, MOVILIDAD Y CONEXIÓN A ALTA VELOCIDAD VIA WIFI, TRANSFERENCIA DE DATOS HASTA 7.2 MBPS CONEXIÓN POR WIFI, CON SERVICIO DE INTERNET INCLUIDO POR DOS AÑOS. | 567,552.04 |
| 1241 311A0113 0009 | 5 TABLET APPLE IPAD | 28,622.42 |

INSTITUTO DE SALUD
SISTEMA CONTABLE 2019
RELACIÓN DE BIENES MUEBLES QUE COMPONEN SU PATRIMONIO

Página 41 de 171

Cuenta Pública al 31 de diciembre de 2019

Hora: 01:52:40p. m.

Fecha: 17/02/2020

| Código | Descripción del Bien | Valor en Libros |
|--------------------|---|-----------------|
| 1241 311A0113 0010 | 2 COMPUTADORA PORTATIL APPLE | 22,336.10 |
| 1241 311A0113 0011 | 2 COMPUTADORA PORTATIL APPLE | 24,884.88 |
| 1241 311A0113 0013 | 2 SWITCH ADMINISTRABLE | 10,976.15 |
| 1241 311A0113 0015 | 1 FIREWALL DE SEGURIDAD PERIMETRAL | 40,228.54 |
| 1241 311A0113 0018 | 3 ANTENA NANOSTATION | 25,729.38 |
| 1241 311A0113 0020 | 24 COMPUTADORA DE ESCRITORIO DELL OPTIPLEX 7010SFF | 261,484.71 |
| 1241 311A0113 0021 | 4 NOBREAK SMART 550USB MCA TRIPP-LITE | 9,649.16 |
| 1241 311A0113 0023 | 1 IMPRESORA LACER MONOCROMATICA LASERJET P1606 MCA HP | 4,972.49 |
| 1241 311A0113 0024 | 4 MICROSOFT OFFICE PROFECIONAL 2013 MICROSOFT | 29,403.20 |
| 1241 311A0113 0025 | 3 SERVIDOR MARCA DEL MODELO POWER EDGE | 169,389.00 |
| 1241 311A0113 0028 | 4 COMPUTADORA DE ESCRITORIO MARCA LENOVO | 80,899.56 |
| 1241 311A0113 0035 | 1 IMPRESORA LASER | 3,938.20 |
| 1241 311A0113 0036 | 1 MINIPROYECTOR | 10,915.60 |
| 1241 311A0113 0037 | 2 COMPUTADORA PORTATIL | 79,123.60 |
| 1241 31583315 0002 | 2 LENOVO THINKCENTRE M93P, TORRE, PROCESADOR INTEL CORE I7-4790 VP 3.6GHZ | 271,598.47 |
| 1241 31583315 0003 | IMPRESORA LASER SAMSUNG SL-M2835DW 29PPM EN NEGRO | 6,547.04 |
| 1241 31583316 0002 | 10 PC DE ESCRITORIO LENOVO THINK CENTRE M900 TORRE, INTEL CORE I7, 8 GB, 1000 GB, WINDOWS 7/10 PRO | 267,960.00 |
| 1241 31583316 0004 | 4 COMPUTADORA PORTATIL MARCA INTEL, MODELO: TMP278-MG-762M | 110,246.40 |
| 1241 31583316 0007 | 39 COMPUTADORA DE ESCRITORIO MODELO 280 MARCA HP | 545,142.00 |
| 1241 31583316 0008 | 28 COMPUTADORA DE ESCRITORIO MODELO 280 MARCA HP | 391,384.00 |
| 1241 31583317 0002 | (6) TABLET AOC U107 10"1.8 Q. CORE I7, RAM 32GB, DD CAM 5/2 MP, ANDR 4.4 NEG CON FUNDA TAMAÑO 10.1" | 155,034.97 |
| 1241 31583317 0004 | 01 COMPUTADORA DE ESCRITORIO INSPIRON DELL 3268 CORE I5 7400 4 NUCLEOS DE 3 GHZ MONITOR LED HP. | 22,550.01 |
| 1241 31583317 0008 | IPAD MINI 4 PANTALLA DE 7.9 PULGADAS PANTALLA MULTI-TOUCH | 151,004.16 |
| 1241 31583319 0003 | 11, COMPUTADORA PORTATIL EJECUTIVA, MARCA DELL NOTEBOOK INSPIRON 5584, FACTURA No. A182 | 258,062.32 |
| 1241 31583319 0004 | 11 PC DE ESCRITORIO, MARCA DELL VOSTRO 3000 3471-CORE I7I7-9700-9GB RAM, FACTURA No. A182 | 265,408.00 |
| 1241 31583319 0006 | 29 PC DE ESCRITORIO LENOVO THINKCENTER M720S SFF, FACTURA A152 | 543,199.55 |
| 1241 31583319 0007 | 14 ALL IN ONE DELL OPTIPLEX 3050 AIO 19.5 PULGADAS, MARCA DELL, FACTURA A151 | 281,299.70 |
| 1241 31583319 0010 | 6 KIT PAQUETE CAÑON PROYECTOR PROFESIONAL FULL HD 3600 LUMENES, LAPTOOP DE 8 GB IT ANTIVIRUS, COMPUTADORA ESCRITORIO, NO BREAK, IMPRESORA INYECCION DE TINTAS A COLOR, FACTURA A184 | 339,719.97 |
| 1241 31593115 0002 | 24-LUMIDIGM V-SERIES. LECTOR UNIVERSAL. VOLTAJES. VOLTS POR USB. | 375,840.00 |
| 1241 31593116 0004 | 5 MULTIFUNCIONAL LASER B/N SL-M2875FW, MARCA SAMSUNG | 57,454.80 |
| 1241 31593116 0005 | 46 DISCO DURO EXTERNO PORTATIL 1 TB, MARCA WD ELEMENTS | 128,330.80 |
| 1241 31593116 0006 | 31 NO BREAK LENA INTERACTIVA VERSION TORRE CRACTERISTICAS: MODELO 10017 USB/R NO. PARTE 00-4233-3, MARCA: KOBLENZ | 100,508.20 |
| 1241 31593116 0007 | 63 IMPRESORA LASER HP P1109WW, MARCA: HP | 167,682.06 |
| 1241 31593117 0004 | 2 MULTIFUNCIONAL LASER A COLOR MODELO COLOR LASER JET PRO M477FNW MARCA HP | 199,557.12 |
| 1241 31593117 0005 | 21 COMPURADORAS TIPO ALL IN ONE MODELO HP PROONE 400 G3 MARCA HP, PROCESADOR INTEL LINEA PENTIUM | 357,507.36 |
| 1241 31593117 0006 | 10 LECTOR BIOMETRICO DE HUELLAS, MARCA LUMIDIGM | 345,680.00 |

INSTITUTO DE SALUD
SISTEMA CONTABLE 2019
RELACION DE BIENES MUEBLES QUE COMPONEN SU PATRIMONIO

Página 42 de 171

Cuenta Pública al 31 de diciembre de 2019

Hora: 01:52:40p. m.

Fecha: 17/02/2020

| Código | Descripción del Bien | Valor en Libros |
|--------------------|---|-----------------|
| 1241 31593117 0008 | 3 MULTIFUNCIONAL LASER EN NEGRO | 34,452.00 |
| 1241 31593117 0010 | 1 PROYECTOR MARCA EPSON MODELO U32 | 36,540.00 |
| 1241 31593117 0011 | 1 PANTALLA PARED MANUAL 80", MARCA QUARYI | 4,025.20 |
| 1241 31593117 0012 | 4 TABLET TOUCH 9.6", MARCA SAMSUNG | 22,550.40 |
| 1241 31593118 0002 | 20 UNIDADES DE RESPALDO DE ENERGIA 1000 VA, FACTURA 4 A | 3,733,424.65 |
| 1241 31593218 0002 | 123 COMPUTADORAS DE ESCRITORIO INCLUYE NO BREAK MARCA LENOVO FACTURA CFDISA-191 | 2,775,304.35 |
| 1241 31593218 0003 | 5 COMPUTADORA PERSONAL MARCA LENOVO FACTURA CFDISA-156 | 120,258.94 |
| 1241 317Y1116 0002 | 2 IMPRESORAS MULTIFUNCIONALES EPSON ECOTANK 1455 | 6,745.84 |
| 1241 317Y1116 0003 | 1 APPLE IPAD MINI 4.7 9" 16 GB | 9,760.55 |
| 1241 911A0112 0001 | OTROS MOBILIARIOS Y EQUIPOS DE ADMON FACT. 15 CH 1419 | 235,514.80 |
| 1241 91582215 0002 | 1 LAVADORA DE ROPA, CAPACIDAD DE 19 KG. BLANCA | 9,999.00 |
| 1241 91583316 0002 | 1 ENFRIADOR Y CALENTADOR DE AGUA GABINETE DE ALMA | 4,361.60 |
| 1242 | Mobiliario y Equipo Educacional y Recreativo | 11,801,212.82 |
| 1242 111A0103 0001 | 14.- TELEVISORES A COLORES DE 21" MCA. LG PANTALLA PLANA | 33,359.20 |
| 1242 111A0103 0002 | 4.- TELEVISORES DE 20" MCA. SAMSUNG | 9,167.80 |
| 1242 111A0103 0003 | 54.- CAMARAS FOTOGRAFICAS KODAK EASY SHARE LS443 | 409,549.50 |
| 1242 111A0103 0004 | 1 APARATO DE SONIDO PARA AUDITORIO MCA. YAMAHA | 29,886.00 |
| 1242 111A0103 0005 | 7 CAMARAS MCA. CANNON DIGITALES MOD. POWERSHOT A-300. FACTURA-11098 E. | 24,121.19 |
| 1242 111A0103 0007 | 1 SOFTWARE STAROFICCE VERSION 6 EN ESPAÑOL. FACTURA-5492 | 60,271.50 |
| 1242 111A0104 0001 | 12 TV RCA 27V530T. 29" | 38,244.00 |
| 1242 111A0104 0002 | 1 CAÑÓN DE PROYECCION CON TECNOLOGIA DE VISUALIZACION DLP., REPRODUCCION DE 16.7 MILLONES DE COLORES. | 27,818.50 |
| 1242 111A0104 0003 | 2 CAÑÓN DE PROYECCION MCA OPTUMA MODELO EZPRO-739 | 49,070.50 |
| 1242 111A0104 0004 | 5 T.V. DE 21" POTENCIA DE AUDIO10WX2 MCA SONY MOD. KV25FS120 | 22,022.50 |
| 1242 111A0104 0005 | 5 REPRODUCTORES D.V.D. HVS MCA. SONY MOD. SLV-D350P | 13,225.00 |
| 1242 111A0105 0010 | 1 PROYECTOR ELECTRICO PORTATIL MCA OPTOMA | 20,677.00 |
| 1242 111A0105 0011 | 4 TV A COLOR 21" MOD. KV-21FS120 MCA SONY | 12,659.20 |
| 1242 111A0105 0012 | 1 CAÑÓN PROYECTOR MCA. OPTOMA | 23,916.56 |
| 1242 111A0105 0013 | 1 CAMBIO DE PROYECTOR LP 340 N/S 7GW11900402 POR PORYECOTR X2 1600 LUM SVGA D 3, IKG LAMP4000HRS | 9,775.00 |
| 1242 111A0105 0014 | 1 CAMBIO DE PROYECTOR LP 340 N/S 7GW11900261 POR PROYECTOR X2 1600 LUM SVGA D 3, IKG LAMP4000HRS | 8,970.00 |
| 1242 111A0105 0015 | 1 PROYECTOR DE MULTIMEDIA MODELO EP-745 MCA.OPTOMA | 23,809.31 |
| 1242 111A0105 0016 | 1 CAÑÓN PROYECTOR MODELO EP719 MARCA:OPTOMA SERIE:082G545AAAAAC3054 | 206,808.46 |
| 1242 111A0106 0001 | 1.- CAMARA DE VIDEO MINI DVD MCA. SONY MOD. DCR DVD605 | 2,531.38 |
| 1242 111A0106 0002 | 22.- TELEVISOR A COLOR TRINITRON MCA. WEGA DE PANTALLA DE 21" MCA. SONY | 83,237.00 |
| 1242 111A0106 0003 | 3.- TELEVISOR DE 20 PULGADAS MCA. LG MOD. RM -ZOL250 | 28,980.00 |
| 1242 111A0106 0004 | 6 PANTALLA DE PROYECCION MANUAL PAR INSTALAR EN PARED MOD. STAR 2.13, MARCA DRAPER SHADE. | 12,792.60 |
| 1242 111A0106 0005 | 3 REPRODUCTOR DE DVD - RW/R, DVD-RW/R DVD R DUAL, ETC. MARCA SONY, MOD. SLV D360P | 8,980.35 |
| 1242 111A0106 0007 | 1 CAMARA FOTOGRAFICA REFLEX DE 35MM. MARCA CANON, MOD. 11622030. | 25,000.00 |

INSTITUTO DE SALUD
SISTEMA CONTABLE 2019
RELACION DE BIENES MUEBLES QUE COMPONEN SU PATRIMONIO

Página 43 de 171

Cuenta Pública al 31 de diciembre de 2019

Hora: 01:52:40p. m.

Fecha: 17/02/2020

| Código | Descripción del Bien | Valor en Libros |
|--------------------|--|-----------------|
| 1242 111A0106 0008 | 1 ESTANTE COPIADOR PARA MACRO FOTOGRAFIA, MARCA KIT CUBILETE, MOD. 22572069. | 10,499.99 |
| 1242 111A0106 0012 | 7 CAMARA DIGITAL MARCA SONY MODELO DSC-S600 | 39,550.29 |
| 1242 111A0106 0014 | 24 CAMARA DIGITAL MODELO DSC-H2 MARCA SONY | 187,680.00 |
| 1242 111A0106 0015 | 2 CAÑON DE PROYECCION MODELO EP719 MARCA OPTOMA | 34,040.00 |
| 1242 111A0106 0016 | 3 CAMARA ROBOTICA DE RED MODELO 214 PT, MARCA AXIS | 55,559.56 |
| 1242 111A0106 0017 | 1 CAMARA FOTOGRAFICA DIGITAL MARCA SONY MODELO DSC-W70 | 7,367.50 |
| 1242 111A0106 0018 | 2 CAMARA DIGITAL MARCA SONY MODELO DSC-W30 | 11,300.08 |
| 1242 111A0106 0019 | 1 PROYECTOR OPTOMA MODELO EP719 | 19,213.23 |
| 1242 111A0107 0001 | 3.- SISTEMAS DE PROYECCION DE COLOR DE ALTA RESOLUCION MCA. HITACHI | 58,401.60 |
| 1242 111A0107 0004 | 1 MICROFONO INALAMBRICO MARCA SHURE MODELO PG/24PG/58 | 9,171.25 |
| 1242 111A0107 0005 | 8 PROYECTO AUTOMATICO DE DIAPOSITIVAS DE 35MM. MARCA LUMEN | 57,522.08 |
| 1242 111A0107 0006 | 3 REPROYECTOR DE ACETATOS PORTATIL. MARCA APOLO MODELO HORIZON | 15,847.92 |
| 1242 111A0107 0007 | 2 EQUIPAMIENTO AUDIOVISUAL PROYECTOR MULTIMEDIA VGA PANTALLA LIQUIDA DE CRISTAL | 86,673.20 |
| 1242 111A0108 0001 | 14.- AMPLIFICADORES DE 14W | 29,884.44 |
| 1242 111A0108 0002 | 2.- VIDEO PROYECTOR MCA. SHARP | 19,262.50 |
| 1242 111A0108 0003 | 7.- TELEVISOR A COLOR DE 29" MCA. DAEWOO | 29,941.98 |
| 1242 111A0108 0004 | 1.- TELEVISOR 21" PANTALLA PLANA MCA. SAMSUNG MOD. CL21Z43 | 2,130.38 |
| 1242 111A0108 0005 | 114 CAÑON PROYECTOR MODELO IN37EP | 851,953.35 |
| 1242 111A0108 0006 | 17.- COMPUTADORAS PERSONALES DE ESCRITORIO MCA. LANIX | 178,296.00 |
| 1242 111A0108 0008 | 15.- COMPUTADORAS PERSONAL DE ESCRITORIO MCA. LANIX MODELO TITAN 4010. | 153,697.50 |
| 1242 111A0108 0009 | 10.- COMPUTADORA PORTATIL MARCA HP COMPAQ | 168,130.00 |
| 1242 111A0108 0011 | 13.- COMPUTADORA PERSONAL MARCA LANIX | 138,287.50 |
| 1242 111A0108 0013 | 12.- EQUIPOS DE COMPUTADORAS PERSONAL MARCA LANIX MOD. TITAN 4030 P-08-1109 | 144,348.00 |
| 1242 111A0108 0014 | 21.- COMPUTADORAS PERSONALES MARCA LANIX | 245,122.50 |
| 1242 111A0108 0015 | 4.- VIDEOCAMARA MARCA CANON | 15,784.26 |
| 1242 111A0108 0018 | 4.- CAÑON DE PROYECTOR MODELO NP905 MARCA NEC | 119,078.82 |
| 1242 111A0108 0019 | 7.- CAMARA DIGITAL CYBERSHOT MARCA SONY | 30,791.25 |
| 1242 111A0108 0021 | 7.- TELEVISOR A COLOR DE 29" MARCA DAEWOO | 29,941.94 |
| 1242 111A0108 0023 | 7.- PANTALLA RETRACTIL AL TECHO MARCA DALITE | 170,499.00 |
| 1242 111A0108 0024 | 7.- TELEVISOR A COLOR DE 29" MARCA DAEWOO | 59,883.92 |
| 1242 111A0108 0026 | 1.- CAMARA DIGITAL CYBERSHOT DSC-T70 DE 8.1 MEGAPIXELES | 17,020.00 |
| 1242 111A0108 0027 | 7.- PANTALLAS DE PROTECCION MODEL C. MARCA DA-LITE CON RODILLO DE 12*12 PIES Y 366*366 CM DE SUPERFICIE BLANCO | 83,720.00 |
| 1242 111A0108 0028 | 7.- EQUIPOS DE PROTECTOR DE DATOS VPL/EX5, PANELES LCD Y 1 LENTE LCD TFT DE 63 PULGADAS | 62,790.00 |
| 1242 111A0108 0029 | 1.- CAMARA DIGITAL SONY DSC-W90, 8.1 MEGAPIXELES | 5,548.75 |
| 1242 111A0108 0031 | 1.- EQUIPO MULTIFUNCIONAL HP LASER M1522N CON No. DE SERIE CNC98690SW | 5,787.38 |
| 1242 111A0108 0032 | 6.- COMPUTADORA PERSONAL HP COMPAQ DC5800 MT (MICRO TORRE) | 89,562.00 |
| 1242 111A0108 0033 | 2.- COMPUTADORA PERSONAL HP COMPAQ DC5800 MT (MICRO TORRE) | 25,300.00 |

INSTITUTO DE SALUD
SISTEMA CONTABLE 2019
RELACIÓN DE BIENES MUEBLES QUE COMPONEN SU PATRIMONIO

Página 44 de 171

Cuenta Pública al 31 de diciembre de 2019

Hora: 01:52:40p. m.

Fecha: 17/02/2020

| Código | Descripción del Bien | Valor en Libros |
|--------------------|---|-----------------|
| 1242 111A0108 0035 | 1.- SERVIDOR HP COMPAQ PROLIANT MODELO ML 150 G5 | 69,230.00 |
| 1242 111A0108 0036 | 1.- SERVIDOR HP COMPAQ PROLIANT MODELO ML 350 G5 | 172,270.00 |
| 1242 111A0109 0001 | 16.- TELEVISORES MCA. SAMSUNG MODELO CL21BS01 | 58,640.80 |
| 1242 111A0109 0002 | 1.- TELEVISION TOSHIBA 32" CONTROL DYNALIGHT DYNAMIC BACK-LIGHT | 9,226.75 |
| 1242 111A0109 0003 | 2.- TELEVISORES DE 21" MCA. PANASONIC ESCANEAO MEJORADO PARA IMAGEN DVD | 5,799.98 |
| 1242 111A0109 0004 | 1.- TELEVISOR DE 21" MCA. PANASONIC MODELO CTG2180GM | 39,364.50 |
| 1242 111A0109 0005 | 8.- TELEVISORES DE 21" MCA. PANASONIC MOD. CT G2180MG | 44,988.00 |
| 1242 111A0109 0006 | 2.- TELEVISORES DE 26" | 17,250.00 |
| 1242 111A0109 0007 | 1.- TELEVISION DE 22" | 3,450.00 |
| 1242 111A0109 0008 | 1.- TELEVISOR PANTALLA PLANA A COLOR 29" | 4,830.00 |
| 1242 111A0109 0009 | PANTALLA DE PROYECCION MARCA PARED, MODELO 1.77X77 | 3,703.00 |
| 1242 111A0109 0010 | PANTALLA DE PROYECCION, MARCA TRIPIE, MODELO 1.78X1.78 | 2,182.70 |
| 1242 111A0109 0011 | 1 PROYECTOR EPSON POWERLITE 1735W | 35,512.85 |
| 1242 111A0109 0012 | 30 S/C- CAMARA FOTOGRAFICA DIGITAL DE 10.1 MEGAPIXELES, MODELO: DSC-H20, MARCA: SONY | 177,675.00 |
| 1242 111A0109 0013 | 1 CAMARA FOTOGRAFICA REFLEX DIGITAL 15.1 MP. MODELO: EOS-50D, MARCA: CANON | 31,866.50 |
| 1242 111A0109 0016 | 1 PROYECTOR MULTIMEDIA, MODELO: D825EX, MARCA: VIVITEK LINEA RIZZO | 14,730.24 |
| 1242 111A0109 0017 | 26 CAMARA FOTOGRAFICA DE 12 MEGAPIXELES INCLUYE MEMORIA 2 GB | 155,480.00 |
| 1242 111A0109 0018 | 1 CAMARA DIGITAL PROFESIONAL REPLEX 10.0 MEGAPIXELES | 16,128.75 |
| 1242 111A0109 0019 | 2 PANTALLA AUDIOVISUAL | 15,525.00 |
| 1242 111A0109 0021 | 1 EQUIPO DE SONIDO COMPLETO INCLUYE BOCINAS | 13,685.00 |
| 1242 111A0110 0001 | 1 PANTALLA 32 LED CODIGO 490552464201 | 14,003.86 |
| 1242 111A0110 0002 | 2 CAMARAS DIGITAL SONY CYBERSHIT DSC-W310 MEMORIA INTERNA 6MB S015559505K S015387057L | 6,913.60 |
| 1242 111A0110 0004 | 2 PANTALLAS 32 LCD | 13,798.00 |
| 1242 111A0110 0006 | 1 PIZARRON RANURADO DE 90 X 1.20 CM | 3,246.00 |
| 1242 111A0110 0007 | 1 PANTALLA LCD 32" | 13,896.80 |
| 1242 111A0110 0008 | 34 PZAS TELEVISOR A COLOR PANTALLA PLANA 29" MARCA DAEWOO | 165,648.00 |
| 1242 111A0110 0009 | 5201 EQUIPO EDUCACIONAL Y RECREATIVO | 16,164.60 |
| 1242 111A0110 0011 | 1 PIZARRON RANURADO DE 90 X 1.20 CMS COLOR BLANCO | 3,246.00 |
| 1242 111A0110 0012 | 1 PANTALLA LCD 32 PULGADAS | 13,896.80 |
| 1242 111A0110 0017 | 1 TV DE 21" PANTALLA PLANA, ULTRA SLIM | 5,800.00 |
| 1242 111A0110 0018 | 10 TELEVISOR DE 21" MARCA SAMSUNG MODELO CL21B55 | 29,696.00 |
| 1242 111A0110 0019 | 17-CAMARA DE VIDEO 15.1 MEGAPIXELES PANTALLA LCD | 342,556.12 |
| 1242 111A0110 0020 | 02 SOPORTE DE TV PARA PANTALLA LCD DE 40 PULGADAS | 5,428.80 |
| 1242 111A0110 0021 | 1 PANTALLA DE VINILOFRONT-LIT BLANCO MATE CON BORDE NEGRO DE 3 CM DE ANCHO | 8,120.00 |
| 1242 111A0110 0022 | 1 PROYECTOR 3000 LUMENES, RESOLUCION 1024X768 | 37,120.00 |
| 1242 111A0111 0003 | 3 PANTALLA 32" | 20,999.64 |
| 1242 111A0111 0005 | 1 RADIO GRABADORA CON REPRODUCTOR DE MP3 | 2,933.06 |
| 1242 111A0112 0001 | 1 PROYECTOR PORTABLE INFOCUS IN112 COLOR NEGRO BJBB22001923 | 7,999.81 |
| 1242 111A0112 0002 | 317 TELEVISOR A COLOR SAMSUNG LED UN32EH4003F | 2,205,952.28 |

INSTITUTO DE SALUD
SISTEMA CONTABLE 2019
RELACION DE BIENES MUEBLES QUE COMPONEN SU PATRIMONIO

Página 45 de 171

Cuenta Pública al 31 de diciembre de 2019

Hora: 01:52:40p. m.

Fecha: 17/02/2020

| Código | Descripción del Bien | Valor en Libros |
|--------------------|--|-----------------|
| 1242 111A0113 0002 | 83 RADIOGRABADOR MARCA SONY | 356,236.00 |
| 1242 111A0113 0003 | 77 TELEVISION A COLOR LCD DE 32' | 402,833.20 |
| 1242 111A0113 0004 | 3 PANTALLA DE PROYECTOR TRIPLE | 15,660.00 |
| 1242 111A0113 0005 | 4 SISTEMA PORTATIL DE AUDIO PUBLIDIFUCION | 40,368.00 |
| 1242 111A0113 0006 | 2 VIDEO PROYECTOR SONY VPL-DX 140 | 30,072.98 |
| 1242 111A0113 0007 | 1 PANTALLA LED 50" FHD MARCA SONY | 29,090.48 |
| 1242 111A0113 0008 | 2 PANTALLA LG LED | 53,360.00 |
| 1242 111A0113 0009 | 2 STARTECH 4X4 MATRIX | 15,080.00 |
| 1242 111A0198 0001 | 2.- TELEVISORES | 6,666.55 |
| 1242 111A0199 0001 | TELEVISION DE 20" A COLOR MCA. DAEWOO | 3,937.60 |
| 1242 111A0199 0002 | EQUIPO PORTATIL DE RADIOCOMUNICACION MOTOROLA GP 350 | 104,199.20 |
| 1242 111A0199 0003 | EQUIPO DE RADIO MOVIL DE 45 WATTS 32 CANALES MCA KENWOOD | 29,602.15 |
| 1242 11582215 0003 | 1 CAÑÓN PROYECTOR EPSON POWERLITE S17/X17/X21/W17 | 16,985.88 |
| 1242 11583315 0002 | VIDEOPROYECTOR EPSON X27 MAS COLORES CON TECNOLOGIA 3LCD | 29,999.99 |
| 1242 11583317 0002 | 1 PANTALLA DE TRIPIE PARA PROYECCION / PROYECTOR PEGABLE, MARCA MULTIMEDIOS | 2,999.99 |
| 1242 11583318 0002 | 4 PROYECTOR INFOCUS IN1114XA DLP, XGA 1024x768 MARCA VORAGO_FACTURA 377 | 95,999.98 |
| 1242 11583319 0002 | 2 UNIDADES VIDEOPROYECTOR POWELITE X05, MARCA EPSON, FACTURA A146 | 25,950.96 |
| 1242 131A0103 0001 | 3.- TELEVISORES | 6,896.55 |
| 1242 131A0103 0002 | 1.- VIDEOGRABADORA MCA. SONY | 1,599.00 |
| 1242 131A0103 0004 | 1.- TELEVISOR A COLOR | 2,999.00 |
| 1242 131A0103 0005 | 1 RED PARA VOLLEY BALL | 1,720.40 |
| 1242 131A0103 0006 | 1 PORTERIA MOVIL | 2,001.00 |
| 1242 131A0103 0007 | 1 CONTRABAJO Y VIOLONCELLO | 2,889.95 |
| 1242 131A0103 0008 | 1 MESA PARA PIN PON | 3,277.50 |
| 1242 131A0103 0009 | 1 PROYECTOR DE ACETATOS | 3,729.00 |
| 1242 131A0103 0010 | 1 BATERIA PARA GRUPO MUSICAL | 4,614.95 |
| 1242 131A0103 0011 | 1 MARIMBA MARCA ALTAMIRANO | 10,350.00 |
| 1242 14000100 0002 | 1.- TELEVISOR SAMSUNG CTS66BV | 2,640.40 |
| 1242 14000100 0003 | CAMARA FOTOGRAFICA MCA SAMSUNG APS IMPAX 2101 | 7,728.00 |
| 1242 14000101 0001 | TV 258959 WEGA 25 | 5,000.00 |
| 1242 311A0111 0003 | 1 VIDEO CAMARAS CON BATERIA OPCIONAL | 9,964.40 |
| 1242 311A0111 0004 | 1 CAMARA FOTOGRAFICA 12.1 MEGAPIXELES | 12,119.68 |
| 1242 311A0112 0001 | 8 CAMARA DIGITAL MCA. SAMSUNG MV800 ECMV800ZBMWXM COLOR NEGRO | 41,328.02 |
| 1242 311A0113 0002 | 62 CAMARA DIGITAL COMPACTA, FOTOS Y VIDEOS EN FULL DE 1060P, COLPIX L820, LENTE DE CRISTALNIKKOR, ZOOM OPTICO DE 30X, SENSOR DE IMAGEN CMOS DE 16.0, MEGAPIXELES, PANTALLA LCD DE 3" 16MP, SENSOR CMOS DE 16MP, LENTE DE CRISTAL NIKKOR ED CON ZOOM DE 30X3.0. VIDEOS EN FULL HD (1080P) CON SONIDO ESTEREO, MARCA NIKON, MODELO COLPIX L820 | 395,560.00 |
| 1242 311A0113 0003 | 13 CAMARA DIGITAL SAMSUNG WB800 NEGRA, MAS ESTUCHE PARA COMPARTIR TUS FOTOS | 94,249.85 |

INSTITUTO DE SALUD
SISTEMA CONTABLE 2019
RELACION DE BIENES MUEBLES QUE COMPONEN SU PATRIMONIO

Página 46 de 171

Cuenta Pública al 31 de diciembre de 2019

Hora: 01:52:40p. m.

Fecha: 17/02/2020

| Código | Descripción del Bien | Valor en Libros |
|--------------------|---|------------------|
| 1242 31582215 0002 | 2 CAMARA CANON POWERSHOT SX410, 20 MEGAPIXELES, ZOOM OPTICO 40X | 16,065.00 |
| 1242 31583315 0002 | 04-CAMARA FOTOGRAFICA DIGITAL PANASONIC LUMIX DMC-FH6 | 15,973.85 |
| 1242 31583315 0003 | 01-CAMARA FOTOGRAFICA REFLEX DIGITAL NIKON MOD.D3300 | 18,840.72 |
| 1242 31583315 0004 | 01-LENTE NIKON PARA CAMARA FOTOGRAFICA DE 55-300MM | 26,390.00 |
| 1242 31583316 0002 | 4 CAMARA DIGITAL CANON POWER SHOT ELP 160, MARCA CANON | 19,187.56 |
| 1242 31583319 0002 | 1 PROYECTOR SVGA 3600 LUMENES PARA OFICINA, MARCA VIEWSONIC, FACTURA 2A | 9,419.30 |
| 1242 911A0116 0002 | 9 MANIQUI DE BEBE INTERMEDIO CRISIS LF03700U | 210,284.46 |
| 1242 911A0116 0003 | 6 ESTACION TOTAL PARA EDUCACION SOBRE PARTO SB387S8U | 137,465.57 |
| 1242 91583317 0002 | 01 PZA FATAL VISION-TVL STARTER KIT TVL-PAQUETE DE LENTES PARA SIMULACION MCA TVL | 29,999.99 |
| 1242 91583317 0003 | 01 PZA MANIQUI ADULTO PARA RCP PRESTAN CON MONITOR CALIFICADOR,4 MANIQUIES NIÑOS,4 MANIQUIES LACTANTES. | 45,000.00 |
| 1242 91583317 0004 | 04 PZA KIT PARA PRIMEROS AUXILIOS RESPONDIENTES TABLA INMOBILIZADORA COLLARIN FERULAS INMOBILIZADOR TIPO ARAÑA,INMOBILIZADOR CRANEAL,MASCARILLA AMBU PARA RCP | 59,792.01 |
| 1242 91583319 0002 | 1 PIEZA, KIT DE TAPETE DE ACTIVIDADES, FACTURA A203 | 21,999.99 |
| 1242 91583319 0003 | 2 PAQUETE, MANIQUI RCP INFANTE (BEBÉ) CON MONITOR 2 PIEZAS 400M, FACTURA A203 | 60,999.99 |
| 1242 91593218 0003 | 7 CAÑON DE PROYECCION INALAMBRICO EPSON, FACTURA CFDisA-161 | 143,310.61 |
| 1242 91593218 0006 | 1 PANTALLA ELECTRICA MULTIMEDIA SCRREN, FACTURA CFDisA-165 | 20,900.88 |
| 1242 91593218 0007 | 15 PANTALLA RETRACTIL FIJA AL TECHO 213 X 213 CMS MULTIMEDIA SCREEN, FACTURA CFDisA-166 | 380,491.02 |
| 1242 91593218 0012 | 26 TELEVISION LED DE 32" MARCA GHUIA G321DHDX7 FACT. CFDisA-193 | 244,967.96 |
| 1242 91593218 0013 | 5 TELEVISION LED DE 42" MARCA GHIA G43DFHX7 FACT.CFDisA-197 | 109,186.51 |
| 1242 91593218 0015 | 3 TELEVISION LED DE 52" MARCA GHIA 649DFHDC7 FACT. CFDisA-174 | 99,807.58 |
| 1243 | Equipo e Instrumental Médico y de Laboratorio | 3,229,983,590.06 |
| 1243 11000515 0002 | 4 PZ ME-05 ESPEJO DE POSTURA MOVIL MARCA MACHY MEDICAL | 18,315.98 |
| 1243 11000515 0003 | 1 PZ ME-46 MESA DE INCLINACION ELECTRICA PEDIATRICA MARCA MACH MEDICA | 93,864.35 |
| 1243 11000515 0004 | 1 PZ ME-13 MESA DE INCLINACION ELECTRICA PARA ADULTO MARCA MACH MEDICAL | 93,864.35 |
| 1243 11000515 0005 | 1 PZ ME-15 BARRAS PARALELAS 3.00 CON ALTURA Y ANCHURA VARIABLE MARCA MACH MEDICAL | 14,380.19 |
| 1243 11000515 0006 | 3 pz ME-27 JUEGOS DE BALANCINES. | 8,301.20 |
| 1243 11000515 0008 | 4 PZ ME-30 MESA BOBATH MARCA MACH MEDICAL 2X2 | 33,396.53 |
| 1243 11000515 0009 | 1 PZ HP-09 COMPRESERO DE 12 COMPRESAS HUMEDO CALIENTE, MARCA MACH MEDICAL. | 24,568.10 |
| 1243 11000515 0010 | 3 PZ HP-12 COMPRESERO DE 24 COMPRESAS HUMEDO CALIENTE MARCA MACH MEDICAL, BENEFICIO TERAPEUTICO. | 1,374,555.51 |
| 1243 11000515 0011 | 3 PZ CP-10 COMPRESERO FRIO MARCA CHATANOVA | 117,444.88 |
| 1243 11000515 0016 | 3 PZ MA-01 SET DE MANCUERNAS DE 1 A 5 LIBRAS MARCA MACH MEDICAL PLOMO/ACERO RECUBIERTO DE PLASTICO. | 12,944.41 |
| 1243 11000515 0017 | 4 PZ BR-505 PARAFINERO MARCA MACH MEDICAL | 30,957.98 |
| 1243 11000515 0018 | 20 PZ BTL-4825SS SMART EQUIPO DE TERAPIA COMBINADA ELECTRO+ULTRA CANAL DE ULTRASONIDO 7 " | 1,416,330.07 |
| 1243 11000515 0019 | 2 PZ T00550 BICICLETA ACUATICA MARCA MACH MEDICAL | 163,437.99 |
| 1243 11000515 0020 | 14 PZ ME-TO KIT PARA TERAPIA OCUPACIONAL. | 206,248.00 |

INSTITUTO DE SALUD
SISTEMA CONTABLE 2019
RELACIÓN DE BIENES MUEBLES QUE COMPONEN SU PATRIMONIO

Página 47 de 171

Cuenta Pública al 31 de diciembre de 2019

Hora: 01:52:40p. m.

Fecha: 17/02/2020

| Código | Descripción del Bien | Valor en Libros |
|--------------------|--|-----------------|
| 1243 11000515 0021 | 1 PZ EMG SISTEMA DE ELECTRODIAGNOSTICO POR ELECTROMIOGRAFIA MARCA NEURO SOFT | 170,807.23 |
| 1243 111A0100 0002 | CENTRIFUGAS DE MESA MOD. SOL-BAT MOD 600 | 91,162.74 |
| 1243 111A0100 0003 | MESAS PASTEUR TUBULAR M-GARZAM | 2,733.80 |
| 1243 111A0100 0004 | PASA CHASISES DE PARED MARCA REQUENA | 43,383.46 |
| 1243 111A0100 0005 | PARRILLA DE CALENTAMIENTO M-CORNING MOD.400 | 10,818.82 |
| 1243 111A0100 0006 | ASPIRADOR ELECTRICO PORTATIL 110-120 VOLTS. | 9,880.00 |
| 1243 111A0100 0007 | MARCADOR DE RADIOGRAFIA M-WOLF | 6,783.24 |
| 1243 111A0100 0008 | REFRIGERADORES 9 PIES M-IEM | 27,025.00 |
| 1243 111A0100 0009 | MESA QUIRURGICA MOD.3008 M-HEISEI | 49,450.00 |
| 1243 111A0100 0010 | MICROSCOPIO BIOLOG.BINOCULAR M-SMIC MOD. XSB-2N | 10,350.00 |
| 1243 111A0100 0011 | APARATO DE ANESTECIA M-ROYAL MEDICAL M-ROYAL-77 | 201,533.25 |
| 1243 111A0100 0012 | EQUIPO RAYOS X 300 MA/125 KV M-DONG AXRAY | 463,153.30 |
| 1243 111A0100 0013 | CENTRIFUGA DE MESA CABESAL P/24 L-M-SOL-BAT | 76,725.47 |
| 1243 111A0100 0014 | BASCULA C/ESTADIMETRO CAP.P160 KG.-BAS-003 | 3,629.86 |
| 1243 111A0100 0015 | MESA PARA EXPLORACION UNIVERSAL MES 002 | 9,137.44 |
| 1243 111A0100 0016 | HORNO ELECTRICO PARA SECAR Y ESTERILIZAR | 25,288.50 |
| 1243 111A0100 0017 | LECTOR DE MICROHEMATOCRITO | 3,881.25 |
| 1243 111A0100 0018 | PIPETA AUTOMATICO VOLUMEN VARIABLE | 14,490.00 |
| 1243 111A0100 0019 | CENTRIFUGA DE MESA P/MICROHEMATOCRITO | 11,488.50 |
| 1243 111A0100 0020 | ESTERILIZADOR CUADRADO MCA. FAMSA | 570,760.00 |
| 1243 111A0100 0021 | AGITADOR ELECTRICO P/6 PIPETAS MCA. SOL-BAT | 23,293.25 |
| 1243 111A0100 0022 | BAÑO MARIA PARA 40 TUBOS MCA. RIOSSA | 46,299.00 |
| 1243 111A0100 0023 | BALANZA GRANATORIA MECANICA MCA. OHAUS | 5,692.50 |
| 1243 111A0100 0024 | ESPECTOFOTOMETRO DIGITAL MCA. SPECTRONIC. | 178,621.45 |
| 1243 111A0100 0025 | ESPEJO VAGINAL MEDIANO DE ACERO INOXIDABLE | 27,082.50 |
| 1243 111A0100 0026 | ESTETOSCOPIO BIAURICULAR DE 1 CAPS. | 29,143.30 |
| 1243 111A0100 0027 | EQUIPO DE CURACION | 108,675.00 |
| 1243 111A0100 0028 | BASCULA PESA BEBE MCA. BAME | 8,050.00 |
| 1243 111A0100 0029 | BAUNAMOMETRO MERCURIAL MCA. LEXICON | 16,284.00 |
| 1243 111A0100 0030 | ASPIRADOR ELECTRICOGASTRICO | 13,113.45 |
| 1243 111A0100 0031 | COMODO ADULTO DE ACERO INOXIDABLE 540201590 | 268,427.11 |
| 1243 111A0100 0032 | ESTERILIZADOR DE CALOR C/3 CHAROLAS MCA. CAISA 540106825 | 4,117.00 |
| 1243 111A0100 0033 | CARRO PARA CURACIONES CON PORTCUBETA MCA. LEIR/CLLASA 540102730 | 8,349.00 |
| 1243 111A0100 0034 | EQUIPO DE VENODISECCION MCA. WERVIC TRAUMA 540106135 | 804,029.42 |
| 1243 111A0100 0035 | BASCULA PESA BEBE MCA. NUEVO LEON 540101580 | 12,133.00 |
| 1243 111A0100 0036 | ESTUCHE DE DIAGNOSTICO CON ORTALCIOSCOPIO | 203,159.00 |
| 1243 111A0100 0037 | TANQUE DE REVELADO MANUAL CAP. 38 LTS.MCA. VIDACERO 540113890 | 18,239.00 |
| 1243 111A0100 0038 | VENTILADOR MECANICO PULMONAR MCA.BIRD | 200,000.00 |
| 1243 111A0100 0039 | CENTRIFUGA DE MESA PARA TUBOS DE ENSAYE MCA.AXION 5332240646 | 16,675.00 |
| 1243 111A0100 0040 | DEFIBRILADOR CONST. E UNA PINZA | 104,075.00 |
| 1243 111A0100 0041 | DEFIBRILADOR CONST. DE UNA PINZA MCA. PHYSIO CONTROL 5400104275 | 47,725.00 |

INSTITUTO DE SALUD
SISTEMA CONTABLE 2019
RELACIÓN DE BIENES MUEBLES QUE COMPONEN SU PATRIMONIO

Página 48 de 171

Cuenta Pública al 31 de diciembre de 2019

Hora: 01:52:40p. m.

Fecha: 17/02/2020

| Código | Descripción del Bien | Valor en Libros |
|--------------------|--|-----------------|
| 1243 111A0100 0042 | EQUIPO DE RADIOS DIAGNOSTICO PORTATIL MCA. SOYEE 540105865 | 224,494.21 |
| 1243 111A0100 0043 | MICROSCOPIO PARA TRAB. DE RUTINA MCA. AXIOM 54110950 | 46,230.00 |
| 1243 111A0100 0044 | MESA DE CARGA Y DESCARGA DE CHASIS MCA. VE-GA | 22,425.00 |
| 1243 111A0100 0045 | INCUBADORA | 410,550.00 |
| 1243 111A0100 0046 | REFRIGERADOR CONSERVADOR DE 10 PIES CUBICOS VERTICAL CLAVE 510200660 | 151,266.05 |
| 1243 111A0100 0047 | 1 ALCOHOLERA DE ACERO INOXIDABLE Y CROMO BRILLANTE | 1,375.40 |
| 1243 111A0100 0048 | ESTERILIZADOR ELECTRICO AUTOMATICO MCA. HERRULICH | 69,000.00 |
| 1243 111A0100 0049 | CARRO ROJO MCA. METRAX | 118,731.63 |
| 1243 111A0100 0050 | DESFIBRILADOR MCA. METRAX | 202,137.57 |
| 1243 111A0100 0051 | MONITOR ADULTO MCA. BIOSYS | 335,340.01 |
| 1243 111A0100 0052 | UNIDAD RADIOLOGICA DE USO GRAL. MCA. LISTEM | 523,889.40 |
| 1243 111A0100 0053 | ELEVADOR DE RAICES BANDERA HOJA GRANDE Y PEQUEÑA IZQUIERDO MCA. RODAS | 4,314.80 |
| 1243 111A0100 0054 | ELEVADOR DE RAIZ CON EXTREMO FINO CORTO IZQUIERDO Y DERECHO MCA. RODAS | 3,670.80 |
| 1243 111A0100 0055 | ESPEJO DENTAL CON MANGO NO. 5 MCA. ACTUAL | 2,433.40 |
| 1243 111A0100 0056 | EYECTOR QUIRURGICO DENTAL MCA. GUCA | 33,350.00 |
| 1243 111A0100 0059 | JERINGA PARA ANESTECIA TIPO CARPULLE MCA. RODAS | 2,541.50 |
| 1243 111A0100 0060 | PORTA MOLAR MCA. SHIELDING | 8,894.10 |
| 1243 111A0100 0061 | BASCULA PESA BEBE CON INFANTOMETRO | 66,757.50 |
| 1243 111A0100 0062 | EQUIPO DE CIRUGIA MENOR MCA. DRENOVAC | 69,000.00 |
| 1243 111A0100 0063 | EQUIPO DE INST. QUIRURGICO MCA. DRENOVAC | 2,760.00 |
| 1243 111A0100 0064 | MONITOR DE SIGNOS VITALES | 144,307.75 |
| 1243 111A0100 0065 | OVIMETRO DIGITAL MCRINONIN MOD. 8600 | 115,009.20 |
| 1243 111A0100 0066 | NEBULIZADOR ULTRA SONIDO CONTINUO | 31,125.90 |
| 1243 111A0100 0067 | ESPEJO VAGINAL CHICO, MEDIANO Y GRANDE MCA GUTTER | 2,130.37 |
| 1243 111A0100 0069 | PIEZA DE MANO DE BAJA VELOCIDAD | 6,152.50 |
| 1243 111A0100 0070 | INCUBADORA MCA. MAN-OLIVE | 31,050.00 |
| 1243 111A0100 0071 | EQUIPO DE ATENCION DE PARTO MCA. RUBIN | 40,781.30 |
| 1243 111A0100 0072 | ESTERILIZADORA DE C. SECO MCA. ZEYCO RIESTER | 17,336.25 |
| 1243 111A0100 0073 | ESTUCHE DE DIAGNOSTICO CON FOCO MANGAL | 338,272.50 |
| 1243 111A0100 0074 | UNIDAD DENTAL COMPLETA MOD. 0998 MCA. GUCA | 244,325.55 |
| 1243 111A0100 0075 | ELEVADOR RECTO DELGADO MCA. RODAS | 1,420.49 |
| 1243 111A0100 0076 | LENTE DE PROTECCION MCA. HEALTH CARE | 10,638.65 |
| 1243 111A0100 0077 | BAUMANOMETRO MERCURIAL PORTATIL MCA. HOMECARE | 49,210.80 |
| 1243 111A0100 0078 | MESA DE MAYO MCA. DELTA | 3,565.00 |
| 1243 111A0100 0079 | SECADOR ELECTRICO DE RADIOGRAFIA MCA. REQUENA | 31,602.00 |
| 1243 111A0100 0080 | EQUIPO DE ANESTECIA MCA. HEYEN | 458,735.00 |
| 1243 111A0100 0081 | EQUIPO DE CESAREA MCA. RUBIN | 9,002.20 |
| 1243 111A0100 0082 | EQUIPO PARA CIRUGIA PARA HISTERECTOMIA | 27,156.10 |
| 1243 111A0100 0083 | LAMPARA DE LUZ FRIA MCA. ARA | 241,080.25 |
| 1243 111A0100 0084 | LAMPARA DE LUZ GINECO OBSTETRICA | 32,681.85 |
| 1243 111A0100 0085 | JUEGO DE FIBRA OPTICA MCA. WEICH ALLYN | 9,213.80 |

INSTITUTO DE SALUD
SISTEMA CONTABLE 2019
RELACIÓN DE BIENES MUEBLES QUE COMPONEN SU PATRIMONIO

Página 49 de 171

Cuenta Pública al 31 de diciembre de 2019

Hora: 01:52:40p. m.

Fecha: 17/02/2020

| Código | Descripción del Bien | Valor en Libros |
|--------------------|---|-----------------|
| 1243 111A0100 0086 | SIERRA ELECTRICA HANSHIN MEDICAL | 7,682.00 |
| 1243 111A0100 0087 | EQUIPO DE ULTRASONIDO MCA. ESAOTE | 1,906,894.71 |
| 1243 111A0100 0088 | PIEZA DE MANO MCA. MEDENTAL | 32,775.00 |
| 1243 111A0100 0089 | PINZA DE ANILLOS MCA. TRAUMA | 3,404.00 |
| 1243 111A0100 0090 | PINZA DE MOSCO MCA. TRAUMA | 6,348.00 |
| 1243 111A0100 0091 | TIJERAS MAYO CURVA MCA. TRAUMA | 1,437.50 |
| 1243 111A0100 0092 | EQUIPO DE ASEPSIA MCA. TRAUMA | 12,880.00 |
| 1243 111A0100 0093 | EQUIPO DE ATENSION MCA. TRAUMA. | 16,387.50 |
| 1243 111A0100 0094 | EQUIPO DE CIRUGIA MCA. TRAUMA | 30,296.75 |
| 1243 111A0100 0095 | EQUIPO DE CURACION MCA. TRAUMA | 45,022.50 |
| 1243 111A0100 0096 | EQUIPO DE INSERCION MCA. TRAUMA | 93,840.00 |
| 1243 111A0100 0097 | EQUIPO DE SUTURA MCA. TRAUMA | 92,630.20 |
| 1243 111A0100 0099 | HISTEROMETRO SIMMS MCA. TRAUMA | 2,503.50 |
| 1243 111A0100 0100 | MESA PASTEUR MCA. CIISA/ IND. MEDICAS | 4,140.00 |
| 1243 111A0100 0101 | NEGATOSCOPIO SENCILLO MCA. CIASA | 8,204.25 |
| 1243 111A0100 0102 | PORTAVENOCLISIS CROMADO MCA. CIASA/IND. MEDICAS. | 17,864.00 |
| 1243 111A0100 0103 | CUNA TERMICA MCA. TEHSA. | 527,850.00 |
| 1243 111A0100 0104 | DETECTOR DE LATIDO MCA.HADECO/MEDIC HANSHIN | 29,842.50 |
| 1243 111A0100 0105 | EQUIPO DE LEGRADO MCA. TRAUMA | 21,160.00 |
| 1243 111A0100 0106 | LARINGOSCOPIO PEDIATRICO MCA.MERCURY | 124,890.00 |
| 1243 111A0100 0107 | LARINGOSCOPIO PEDIATRICO MCA.MERCURY | 33,062.50 |
| 1243 111A0100 0109 | LAVABO DOBLE MCA.EFECMEZ/GARZAM | 37,950.00 |
| 1243 111A0100 0110 | ESTERILIZADOR ELECTRICO MCA. ARA/MUEBLES TUBULARES | 48,875.00 |
| 1243 111A0100 0111 | MESA DE MAYO MCA. CIASA | 6,624.00 |
| 1243 111A0100 0112 | ESTETOSCOPIO BIAURICULAR MCA. GENMEND ORTO PROCESS | 5,796.00 |
| 1243 111A0100 0113 | PORTA TERMOMETRO MCA. SOLCO | 1,552.50 |
| 1243 111A0100 0114 | BASCULA PESA BEBE CON INFANTOMERO | 18,630.00 |
| 1243 111A0100 0115 | ESTUCHE DE DIAGNOSTICO C/ OFTALMOSCOPIO RIESTER GERMANY | 77,181.10 |
| 1243 111A0100 0116 | MONITOR MILENIA DE SIGNOS VITALES | 425,327.50 |
| 1243 111A0100 0117 | EQUIPO DE EXPLORACION GINECOLOGICA | 8,165.00 |
| 1243 111A0100 0118 | ASPIRADOR QUIRURGICO MOVIL | 89,700.00 |
| 1243 111A0100 0119 | ESFGMOMANOMETRO DE PARED DE COLUMNA MERCURIAL | 6,900.00 |
| 1243 111A0100 0120 | CAP'NOGRAFO P/DETECTAR FLUJO DE CA2 | 63,940.00 |
| 1243 111A0100 0121 | CENTRIFUGA DIGITAL | 74,750.00 |
| 1243 111A0100 0122 | CUNA TERMICA DE CALOR RADIANTE CON MONITOR | 1,136,200.00 |
| 1243 111A0100 0123 | DERMATOMO DE PADGETT ELECTRICO | 44,735.00 |
| 1243 111A0100 0124 | ELECTROCARDIOGRAFO DE 3 CANALES | 100,061.50 |
| 1243 111A0100 0125 | EQUIPO DE ORTOPEDIA COMPLETO | 772,800.00 |
| 1243 111A0100 0126 | EQUIPO DE VESICULA VIAS URINARIAS | 434,700.00 |
| 1243 111A0100 0127 | EXTRACTOR DE PLASMA | 11,615.00 |
| 1243 111A0100 0128 | MONITOR ADULTO ACS SAT 02.0 CANALES DE IBP | 151,800.00 |
| 1243 111A0100 0129 | MONITOR DE CABECERA C/2 CANALES P/MEDICION | 315,192.00 |

INSTITUTO DE SALUD
SISTEMA CONTABLE 2019
RELACION DE BIENES MUEBLES QUE COMPONEN SU PATRIMONIO

Página 50 de 171

Cuenta Pública al 31 de diciembre de 2019

Hora: 01:52:40p. m.

Fecha: 17/02/2020

| Código | Descripción del Bien | Valor en Libros |
|--------------------|---|-----------------|
| 1243 111A0100 0130 | OXIMETRO DE PULSO | 12,305.00 |
| 1243 111A0100 0131 | OXIMETRO DIGITAL P/DETERM. OXIGENO | 143,750.00 |
| 1243 111A0100 0132 | UNIDAD RADIOLOGICA FLUOROSCOPIA GRAL. | 2,070,000.00 |
| 1243 111A0100 0134 | S/C SAFENOTOMO | 17,250.00 |
| 1243 111A0100 0135 | S/C VAPORIZADOR P/SEVOFLURANO | 271,400.00 |
| 1243 111A0100 0136 | CHASIS CON PANTALLA HIGH SPEED P/RAYOS X SOYEE Y KYOKO | 22,425.00 |
| 1243 111A0100 0137 | CHASIS CON REJILLA DE 35X 45 CM SOYEE | 32,740.50 |
| 1243 111A0100 0138 | CHASIS DE ALUMINIO 14X14 PANTALLA HIGH ESPECIAL SOYEE | 14,710.80 |
| 1243 111A0100 0139 | COMODO PEDIATRICO DE ACERO INOXIDABLE ULTRA LIGHT | 2,362.10 |
| 1243 111A0100 0140 | PINZA DE TRASLADO CON RECIPIENTE DE ACERO | 10,494.90 |
| 1243 111A0100 0141 | ELECTROCARDIOGRAFO PORTATIL DE UN CANAL BURDICK | 26,013.00 |
| 1243 111A0100 0142 | INCUBADORA DE TRASLADO INTELEC | 71,760.00 |
| 1243 111A0100 0143 | LARINGOSCOPIO C/JUEGO DE HOJAS PARA ADULTO | 1,953.67 |
| 1243 111A0100 0144 | VENTILADOR DE PRESION P/PREMATUREOS Y NENOATOS IMPACT | 201,825.00 |
| 1243 111A0100 0145 | EQUIPO DE CIRUGIA MAYOR TRAUMA | 11,278.05 |
| 1243 111A0100 0146 | ASPIRADOR ELECTRICO PORTATIL P/SECRECIONES | 44,049.60 |
| 1243 111A0100 0147 | EQUIPO DE CIRUGIA MAYOR CONSTA DE 60 PIEZAS | 28,750.00 |
| 1243 111A0100 0148 | CAJA DE REVELADO DE PLACAS DENT. PORT. INTRAX | 110,630.00 |
| 1243 111A0100 0149 | DERMATOMO DE PEDEDJETT ELECTRICO PADGET | 83,800.50 |
| 1243 111A0100 0150 | EQUIPO DE SALPINGOCLASIA TRAUMA | 5,652.25 |
| 1243 111A0100 0151 | REFRIGERADOR PARA LABORATORIO BLUE M. | 68,919.50 |
| 1243 111A0100 0152 | KIT NEUMATICO | 4,002.00 |
| 1243 111A0100 0153 | CAJA DE DOYEN BARHER | 22,397.40 |
| 1243 111A0101 0001 | INCUBADORA FIJA O ESTABLE DEL RECIEN NACIDO CLAVE(540108520) | 354,200.00 |
| 1243 111A0101 0002 | CUNA TERMICA DE CALOR CLAVE (540104185) | 279,363.00 |
| 1243 111A0101 0003 | CUNA TERMICA PARA USO GENERAL CLAVE(540104215) | 169,736.00 |
| 1243 111A0101 0004 | ESTERILIZADOR DE VAPOR DIRECTO GRANDE MCA ARA CLAVE(5313850264) | 1,342,479.00 |
| 1243 111A0101 0005 | LAMPARA DE FOTOTERAPIA FLUORECENTE PARA MANEJO CLAVE(540108730) | 39,533.65 |
| 1243 111A0101 0006 | EQUIPO DE AMIGDALOCTOMIA MCA. DIMEDA CLAVE 540104905 | 8,474.00 |
| 1243 111A0101 0007 | EQUIPO COLECISTECTOMIA CONSTA DE CHAROLA DE MAYO S/CLAVE | 39,660.00 |
| 1243 111A0101 0008 | EQUIPO INSTRUMENTAL QUIRURGICO PARA CIRUGIA GRAL. MCA.DIMEDA(540105625) | 60,558.23 |
| 1243 111A0101 0009 | EQUIPO INSTRUMENTAL P/OFTALMOLOGIA COMPLETO CLAVE (540105625) | 8,810.00 |
| 1243 111A0101 0010 | EQUIPO DE LEGRADO UTERINO CLAVE (540105700) | 9,088.00 |
| 1243 111A0101 0011 | ABREBOCA DINGMAN CON ABATELENGUA TRES TAMAÑOS MCA. TRAUMA (5370120106) | 19,320.00 |
| 1243 111A0101 0012 | CANULA YANKAWER CON BOTON DESATORNILLABLE CLAVE (535160031) | 1,635.00 |
| 1243 111A0101 0013 | GUBIA ECHLIN MORDIDA 2MM CLAVE 5374570066 | 1,725.00 |
| 1243 111A0101 0014 | PINZA ALLISJUD CON ICTEN Y DIENTES CLAVE 5357012045 | 4,671.75 |
| 1243 111A0101 0015 | PINZA ALLIS RECTA CON RETEN Y DIENTES MCA. TRAUMA CLAVE 5357014215 | 13,255.00 |
| 1243 111A0101 0016 | PINZA DE GING. CLAVE 5402065040 | 3,381.00 |

RELACIÓN DE BIENES MUEBLES QUE COMPONEN SU PATRIMONIO

Página 51 de 171

Cuenta Pública al 31 de diciembre de 2019

Hora: 01:52:40p. m.

Fecha: 17/02/2020

| Código | Descripción del Bien | Valor en Libros |
|--------------------|---|-----------------|
| 1243 111A0101 0017 | PINZA TRASLADO CON FRASCO REFRACTARIO CLAVE (5357011203) MCA TRAUMA | 21,840.00 |
| 1243 111A0101 0018 | PINZA PARA BIOPSIA UNIVERSAL MCA TRAUMA CLAVE 5377032924 | 9,200.00 |
| 1243 111A0101 0019 | PINZA PARA BIOPSIA UNIVESAL CLAVE 5377036131 | 9,200.00 |
| 1243 111A0101 0020 | TROCAR CON CAMISA, VALVULA DE SEGURIDAD MCA. TRAUMA CLAVE 5359070397 | 11,500.00 |
| 1243 111A0101 0021 | TROCAR CON CAMISA, VALVULA DE SEGURIDAD MCA TRAUMA CLAVE 5359070553 | 11,500.00 |
| 1243 111A0101 0022 | EQUIPO DE CESAREA CLAVE (540105145) | 21,233.60 |
| 1243 111A0101 0023 | DESFIBRILADOR MONITOR EQUIPO PARA DESCARGA CLAVE MCA. G.E. CLAVE 5312860215 | 252,714.50 |
| 1243 111A0101 0024 | MONITOR DE ECO SATURACION DE OXIGENO MCA. G.E./MARQUETE CLAVE 540111190 | 321,952.00 |
| 1243 111A0101 0025 | ELECTROCARDIOGRAFICO MCA. ESAOTE CLAVE 5313270018 | 53,640.00 |
| 1243 111A0101 0026 | EQUIPO DE RAYOS X RODABLE MCA. SHIMADZU S/CLAVE | 390,053.07 |
| 1243 111A0101 0027 | MONITOR DE SIGNOS VITALES MCA DATASCOPE CLAVE 5316190403 | 503,700.00 |
| 1243 111A0101 0028 | UNIDAD DE FOTOTERAPIA DE HALOGENO GRADUABLESB. ROD. S/CLAVE | 69,000.00 |
| 1243 111A0101 0029 | UNIDAD DE ANESTECIA MCA. ANAMED HEINEN L. | 1,023,500.00 |
| 1243 111A0101 0030 | VENTILADOR VOLUMETRICO STANDARD MCA. VERSAMEI CLAVE 5319410931 | 207,000.00 |
| 1243 111A0101 0031 | RESUCITADOR MANUAL P/ADULTO MCA. AMBU CLAVE 540112705 | 31,050.00 |
| 1243 111A0101 0032 | EQUIPO DE CIRUGIA MCA. DIMEDA CLAVE 540103552 | 25,414.00 |
| 1243 111A0101 0033 | ADENOTOMO LA FORCE MCA. DIMEDA CLAVE 5370150046 | 1,499.00 |
| 1243 111A0101 0034 | ADENOTOMO LA FORCE MCA. DIMEDA CON CANASTILLA CLAVE 5370150053 | 1,591.00 |
| 1243 111A0101 0036 | DILATADOR DE NEGAR JUEGO DE 8 MCA. DIMEDA CLAVE 540202355 | 9,360.00 |
| 1243 111A0101 0038 | PINZA ADSON RECTA LIGERA MCA. DIMEDA CLAVE 5377020325 | 2,208.00 |
| 1243 111A0101 0039 | PINZA CLAMPS ADULTO MCA DIMEDA S/CLAVE | 7,344.00 |
| 1243 111A0101 0040 | JUEGO DE PINZA DE LANE MCA. DIMEDA | 2,634.00 |
| 1243 111A0101 0041 | PINZA HALSTEAD RECTA DIMEDA CLAVE 5377020366 | 13,990.30 |
| 1243 111A0101 0042 | SEPARADOR FINOCHETO DE 7.5 MCA. DIMEDA | 9,546.00 |
| 1243 111A0101 0043 | SEPARADOR PARA ESCAPULA DE DAVIDSON DIMEDA | 5,019.00 |
| 1243 111A0101 0045 | VALVAS DE SIMS SENCILLAS DIMEDA S/CLAVE | 2,268.00 |
| 1243 111A0102 0001 | 2 ASPIRADOR ULTRASONIDO | 10,350.00 |
| 1243 111A0102 0002 | 3 DETECTOR DE LATIDO FETAL | 230,239.20 |
| 1243 111A0102 0003 | 9 BASCULA CLINICA CON ESTADIMETRO | 15,421.50 |
| 1243 111A0102 0004 | 1 ESPECTOFOTOMETRO ULTRA VIOLETAVISIBLE MODELO LAMBDA | 89,125.00 |
| 1243 111A0102 0005 | 1 SISTEMA DE CROMATOGRAFIA LIQUIDA | 647,804.78 |
| 1243 111A0102 0006 | 29 CARROS ROJOS CON DESFIBRILADOR | 1,994,100.00 |
| 1243 111A0102 0007 | 1 ELECTROCOAGULADOR QUIRURGICO | 49,450.00 |
| 1243 111A0102 0008 | 17 CUNAS TERMICAS DE CALOR RADIANTE MCA. TENSO | 1,150,506.00 |
| 1243 111A0102 0009 | 1 ALCOHOLERAS DE ACERO ACABADO CROMADO MCA. DIMEDIC | 2,875.00 |
| 1243 111A0102 0010 | 1 MESA CON TARJA IZQUIERDA MCA. DIEMDIC | 6,785.00 |
| 1243 111A0102 0011 | 1 LAVABO PARA CIRUJANO DE ACERO INOXIDABLE MCA. DIMEDIC | 6,785.00 |
| 1243 111A0102 0012 | 1 PORTAMANDIL DE PEDESTAL ACABADO CROMADO MCA. DIMEDIC | 2,875.00 |

INSTITUTO DE SALUD
SISTEMA CONTABLE 2019
RELACION DE BIENES MUEBLES QUE COMPONEN SU PATRIMONIO

Página 52 de 171

Cuenta Pública al 31 de diciembre de 2019

Hora: 01:52:40p. m.

Fecha: 17/02/2020

| Código | Descripción del Bien | Valor en Libros |
|--------------------|---|-----------------|
| 1243 111A0102 0013 | 1 ESTERILIZADOR DE CALOR SECO CON 3 CHAROLAS MCA. CIASA | 5,290.00 |
| 1243 111A0102 0014 | 2 MESAS RIÑÓN BATIDOR DE CANAL PERIMETRAL INOX. MCA. MEDCORP | 5,060.00 |
| 1243 111A0102 0015 | 1 TANQUE DE REVELADO MANUAL MCA. MEDCORP. | 13,800.00 |
| 1243 111A0102 0016 | 1 MICROSCOPIO PARA TRABAJO DE RUTINA BINOCULAR | 9,775.00 |
| 1243 111A0102 0017 | 1 LECTRO DE MICROHEMATOCRITO PARA TUBOS CAPILARES MCA. SOLBAT | 22,701.01 |
| 1243 111A0102 0018 | 2 MICROSCOPIOS INVERTIDO DE CAMPO MCA. CARL ZEISS | 183,540.00 |
| 1243 111A0102 0019 | 1 CAMPANA DE SEGURIDAD BIOLOGICA MCA VECO | 233,116.50 |
| 1243 111A0102 0020 | 1 TINA DE INMERSION MCA. FELISA | 19,550.00 |
| 1243 111A0102 0021 | 1 UNIDAD DENTAL COMPLETA MCA. GNATUS | 63,229.30 |
| 1243 111A0102 0022 | 1 JABONERA DE PEDAL ACTUADORES MCA. BAME | 14,639.50 |
| 1243 111A0102 0023 | 1 REFRACTOMETRO DE MANO MCA. ATAGO | 6,888.50 |
| 1243 111A0102 0024 | 1 GUANTES EMPLOMADOS | 4,140.00 |
| 1243 111A0102 0025 | 1 MESA DE CARGA Y DESCARGA CHASIS MCA. DELTA | 13,340.00 |
| 1243 111A0102 0028 | ASPIRADOR ELECTRICO PORTATIL MCA. ARA | 13,358.40 |
| 1243 111A0102 0030 | 8 EQUIPOS DE ATENCION DE PARTO MCA RUBIN | 63,270.18 |
| 1243 111A0102 0031 | 8 EQUIPOS DE ATENCION DE PARTO MCA RUBIN | 47,786.38 |
| 1243 111A0102 0032 | 9 ALCOHOLERAS DE ACERO MCA. BAME | 42,693.75 |
| 1243 111A0102 0033 | 11 ASPIRADORAS ELECTRICA GASTRICO MCA. ARA | 185,006.25 |
| 1243 111A0102 0034 | 30 ASPIRADORAS DE SUCCION MCA BAME | 88,308.33 |
| 1243 111A0102 0035 | 59 ESFIGNOMANOMETROS MCA. ADC | 97,704.00 |
| 1243 111A0102 0036 | 12 PORTA LEBRILLO DOBLE ESTRUCTURA MCA. PROMEDIC | 28,980.00 |
| 1243 111A0102 0038 | 4 MESAS QUIRURGICA RADIOTRASPARENTE | 506,000.00 |
| 1243 111A0102 0039 | 1 APARATO DE ANESTECIA | 204,700.00 |
| 1243 111A0102 0040 | 1 UNIDAD DENTAL COMPLETA MCA. GNATUS TIMEX | 52,900.00 |
| 1243 111A0102 0041 | 7 UNIDADES DE ULTRASONOGRAFIA BASICO MCA. GRAL. ELECTRIC | 1,359,645.00 |
| 1243 111A0102 0042 | 1 EQUIPO DE RAYOS X MODELO MUX 100 PORTATIL CON CARRO MCA. SHIMADRU | 388,663.78 |
| 1243 111A0102 0043 | 5 CALENTADORES DE AGUA DEPOSITO PARA CONOS MOD. HC -500 | 10,062.50 |
| 1243 111A0102 0044 | 2 PIEZAS DE MANO DE BAJA VELOCIDAD C/CONTRANGULO MARCA KAVO | 6,617.79 |
| 1243 111A0102 0045 | 37 ESTUCHES DE DIAGNOSTICO OFTALMOSCOPIO MCA. HEINE | 135,933.94 |
| 1243 111A0102 0046 | 29 ESTUCHES DE DIAGNOSTICO PEDIATRICO MCA. HEINE | 73,370.00 |
| 1243 111A0102 0047 | 56 LARINGOSCOPIOS CON JUEGO DE HOJAS PEDIATRICO MCA. HEINE | 375,574.36 |
| 1243 111A0102 0048 | 18 ESTUCHES DE DIAGNOSTICO SIN OFTALMOSCOPIO MCA. HEINE | 31,050.00 |
| 1243 111A0102 0049 | 13 ELECTROCARDIOGRAFOS MULTICANAL MCA. SCHILLER | 352,459.12 |
| 1243 111A0102 0050 | 28 MONITORES DE SIGNOS VITALES CON EXIMETRO MCA.WELCH ALLYN | 2,128,482.14 |
| 1243 111A0102 0051 | 3 EQUIPOS DE CIRUGIA PARA HISTERECTOMIA MCA. RUBIN/DIMEDA | 45,035.94 |
| 1243 111A0102 0052 | 14 EQUIPOS DE LEGRADO UTERINO MCA RUBIN | 47,396.46 |
| 1243 111A0102 0053 | 30 LARINGOSCOPIOS CON JUEGO DE HOJAS PARA ADULTO MCA. DIMEDA | 236,055.20 |
| 1243 111A0102 0054 | 12 SIERRAS OSCILANTE PARA CORTAR YESO ELECTRICA MCA. DIMEDA | 106,798.90 |
| 1243 111A0102 0055 | 16 EQUIPOS DE INSTRUMENTAL QUIRURGICO P/CIRUGIA GRAL. BASICA MCA. RUBIN | 53,413.54 |
| 1243 111A0102 0056 | 13 AGITADORES ELECTRICOS ROTATORIOS DE USOS MULTIPLES MCA. SOLBAC | 90,469.92 |

INSTITUTO DE SALUD
SISTEMA CONTABLE 2019
RELACIÓN DE BIENES MUEBLES QUE COMPONEN SU PATRIMONIO

Página 53 de 171

Cuenta Pública al 31 de diciembre de 2019

Hora: 01:52:40p. m.

Fecha: 17/02/2020

| Código | Descripción del Bien | Valor en Libros |
|--------------------|--|-----------------|
| 1243 111A0102 0057 | 10 AGITADORES DE SANGRE DE 12 PZAS. | 46,345.00 |
| 1243 111A0102 0058 | 9 AGITADORES ELECTRICOS VIBRATORIOS DE UNA PZA. | 32,447.25 |
| 1243 111A0102 0059 | 4 AGITADORES VIBRATORIOS DE CONTACTO MCA. VORTEX | 20,470.00 |
| 1243 111A0102 0060 | 12 BAÑOS SIN CIRCULACION DE AGUA, CON TERMOSTATO DE RESISTENCIA MCA.RIOSSA | 53,820.00 |
| 1243 111A0102 0061 | 20 CENTRIFUGAS DE MESA CABEZAL FIJO PARA 36 LUGARES MCA. SOL-BAC | 561,660.00 |
| 1243 111A0102 0062 | 15 CONTADORES PARA REGISTRO DIFERENCIAL DE GLOBULOS MCA. COUDE | 79,350.00 |
| 1243 111A0102 0063 | 11 ESPECTROFOTOMETROS DIGITAL 20 GENESIS MCA. SPECTRONIC | 246,675.00 |
| 1243 111A0102 0064 | 1 ESTUFA PARA CULTIVO DE MICROORGANISMOS AEROBIOS Y FACULTATIVOS MCA. RIOSSA | 18,975.00 |
| 1243 111A0102 0065 | 6 HORNOS PARA SECAR O ESTERILIZAR MATERIAL MCA. RIOSSA | 66,744.10 |
| 1243 111A0102 0066 | 35 MICROSCOPIOS BINOCULAR PARA TRABAJOS DE RUTINA MCA. CARL. ZEISS | 988,137.50 |
| 1243 111A0102 0067 | 11 PARRILLAS DE PLACA PARA USO RUTINARIO MCA. THERMOLYNE | 41,745.00 |
| 1243 111A0102 0068 | 1 ENDOSCOPIO PEDIATRICO CON PANTALLA MCA. WOIF | 264,500.00 |
| 1243 111A0102 0069 | 18 INCUBADORAS DE TRASLADO MCA. MEDIX | 1,624,950.00 |
| 1243 111A0102 0070 | 4 CARDIOTOCOGRAFOS (PORTATIL DE ULTRASONIDO) | 151,800.00 |
| 1243 111A0102 0071 | 3 BALANZAS GARANTIA ELECTRONICA DIGITAL CON INDICADOR DE PRESION | 22,153.74 |
| 1243 111A0102 0072 | 2 POTENSIOMETROS MCA ARION MOD. 330 | 11,712.75 |
| 1243 111A0102 0073 | 2 BOTELLAS MUESTRADORA TIPO VAN-DOM | 9,083.85 |
| 1243 111A0102 0074 | 2 REDES MUESTRADORA DE PLANKTON | 4,818.50 |
| 1243 111A0102 0075 | 13 VENTILADORES VOLUMETRICO NEONATAL PEDIATRICO | 4,112,416.10 |
| 1243 111A0102 0076 | 35 NEBULIZADORES ULTRASONIDO MCA. MEDISONIC | 619,850.00 |
| 1243 111A0102 0077 | 6 VENTILADORES DE PRESION MCA. CORPORATION | 324,852.00 |
| 1243 111A0102 0078 | 19 LAMPARAS DE FOTOTERAPIA | 1,168,909.45 |
| 1243 111A0102 0079 | 1 LAMPARA DE RADIACION ULTRAVIOLETA MCA. ULTRAVIOLET | 5,635.00 |
| 1243 111A0102 0080 | 1 BALANZA ANALITICA ELECTRONICA DIGITAL MCA. SARTORFUS | 15,640.00 |
| 1243 111A0102 0081 | CENTRIFUGA DE MESA PISO MCA. ALC | 32,775.00 |
| 1243 111A0102 0082 | ESPECTROFOTOMETRO ULTRA VIOLETA MCA. LABOMED | 48,645.00 |
| 1243 111A0102 0083 | REFRIGERADOR DE 11.5 PIES MCA. REVCO | 41,975.00 |
| 1243 111A0102 0085 | 1 BAÑO MARIA P/40 TUBOS SEROLOGICOS ELECT. MCA. RIOSA | 3,855.95 |
| 1243 111A0102 0086 | 1 CENTRIFUGA DE MESA P/MICROHEMATOCRETO MCA. SOLBAT | 12,063.50 |
| 1243 111A0102 0087 | 1 CONTADOR DE 8 TECLAS MCA. COUNTING D. | 4,117.58 |
| 1243 111A0102 0088 | 1 PARRILLA DE CALENTAMIENTO CON CONTROL DE TEMPERATURA MCA. THERMOLINE | 2,063.68 |
| 1243 111A0102 0089 | 2 PIPETAS AUTOMATICAS MCA. BRANO | 3,072.80 |
| 1243 111A0102 0090 | 43 INCUBADORAS FIJA O ESTACIONABLE | 1,585,953.50 |
| 1243 111A0102 0091 | OXIMETRO DE PULSO MOD. 3402 MCA. BCI | 206,937.90 |
| 1243 111A0103 0002 | 6 CAMAS PARA PREESCOLAR CON BARANDAL Y COLCHON MCA.DIMEDIC | 13,731.00 |
| 1243 111A0103 0003 | 15 CAMAS CLINICAS 3 POSICIONES PIECERAS Y CABECERAS MCA. DIMEDIC | 65,032.50 |
| 1243 111A0103 0004 | 2 CARROS PARA CURACIONES CON PORTA CUBETA Y PORTA B. | 3,680.00 |
| 1243 111A0103 0005 | 4 MESAS DE EXPLORACION UNIVERSAL MCA. DIMEDIC | 10,580.00 |

INSTITUTO DE SALUD
SISTEMA CONTABLE 2019
RELACION DE BIENES MUEBLES QUE COMPONEN SU PATRIMONIO

Página 54 de 171

Cuenta Pública al 31 de diciembre de 2019

Hora: 01:52:40p. m.

Fecha: 17/02/2020

| Código | Descripción del Bien | Valor en Libros |
|--------------------|--|-----------------|
| 1243 111A0103 0006 | 4 MESAS DE EXPLORACION GINECOLOGICA MCA. DIMEDIC | 10,580.00 |
| 1243 111A0103 0007 | 4 SILLAS DE RUEDAS P/URGENCIAS | 15,640.00 |
| 1243 111A0103 0008 | 3 VENTILADORES NEONATAL DE FLUJO CONTINUO MCA. THESA | 551,748.15 |
| 1243 111A0103 0009 | 2 UNIDADES DE FOTOTERAPIA DE HALOGENO GRADUABLE MCA. THESA | 66,700.00 |
| 1243 111A0103 0010 | 3 AGITADORES DE SANGRE 12 PIES MCA. SOLBAT | 16,250.54 |
| 1243 111A0103 0011 | 2 AGITADORES ELECTRICO VIBRATORIO MCA. SOLBAT | 8,435.60 |
| 1243 111A0103 0012 | 18 BAÑOS SIN CIRCULACION DE AGUA MCA. RIDSSA | 57,313.10 |
| 1243 111A0103 0013 | 4 CENTRIFUGAS DE MESA P/MICROHEMATOCRITO MCA. SOLBAT | 33,778.60 |
| 1243 111A0103 0014 | 2 PARRILAS DE PLACA P/USO RUTINARIO MCA. THERMOLYNE | 13,895.90 |
| 1243 111A0103 0015 | 1 ENTALCADORA DE GUANTES MAQ. CON TAMBOR MCA. FEHLMEX | 97,750.00 |
| 1243 111A0103 0016 | 1 LAVADORA DE GUANTES GABINETE DE ACERO MCA. EPROLAB FAMSA | 97,750.00 |
| 1243 111A0103 0017 | 2 AUTOCABLES DE VAPOR AUTOGENERADOR DE FAB. | 584,200.00 |
| 1243 111A0103 0018 | 7 INCUBADORAS P/CUIDADOS GRALES MCA. THESA | 354,200.00 |
| 1243 111A0103 0019 | 1 CONTADOR DE CARTICULA TIPO QUEBEC CON LUPA MOD. Q20 | 9,200.00 |
| 1243 111A0103 0020 | 2 AGITADORES ELECTRONICOS ORBITAL PARA BANCO DE SANGRE CON CUB. DE HULE | 29,670.00 |
| 1243 111A0103 0021 | 10 ASPIRADORES DE SUCCION CONTINUA MONTADO EN MOTOR DE 1/4 HP CLAVE 5310810089 | 103,500.00 |
| 1243 111A0103 0022 | 2 CAMILLAS PARA MENORES 1.52X.80 MTS. CLAVE 540102385 | 32,890.00 |
| 1243 111A0103 0023 | 1 CARRO CAMILLA TIPO TRANSFER MOD. SURG. 1 LIFT | 46,000.00 |
| 1243 111A0103 0024 | 4 CARROS ROJOS CON DESFIBRILADOR MONITOR MCA. PASO Y TANQUE DE OX. | 340,400.00 |
| 1243 111A0103 0025 | 4 ELECTRO CARDIOGRAFOS MULTICANAL MCA. INHUMED | 73,600.00 |
| 1243 111A0103 0026 | 1 ENDOSCOPIO PEDIATRICO CON PANTALLA MCA. OLIMPUS | 287,500.00 |
| 1243 111A0103 0027 | 1 INCUBADORA DE TRASLADO ALIM. ELECTRICA | 83,375.00 |
| 1243 111A0103 0028 | 2 LARINGOSCOPIOS CON JUEGO DE HOJAS PARA ADULTO | 11,500.00 |
| 1243 111A0103 0029 | 2 NEBULIZADORES ULTRASONICO TRABAJO CONT. 540111430 | 8,009,060.00 |
| 1243 111A0103 0030 | 10 OXIMETROS DE PULSO CLAVE 5316670065 | 138,000.00 |
| 1243 111A0103 0031 | 4 VENTILADORES VOLUMETRICOS NEONATAL PED. MCA. SCHREIST MOD. IV-200 | 644,000.00 |
| 1243 111A0103 0032 | 17 CENTRIFUGAS DE MESA DE CABEZAL FIJO PARA 24 LUGARES CLAVE 540102955 | 165,450.16 |
| 1243 111A0103 0033 | 1 CONTADOR PARA REGISTRO DIFERENCIAL DE GLOBULOS BLANCOS CLAVE 5332660231 | 3,450.00 |
| 1243 111A0103 0034 | 2 ESTUFAS PARA CULTIVO CLAVE 5333910106 | 32,200.00 |
| 1243 111A0103 0036 | 2 MICROSCOPIOS BINOCULARES MOD. G33-03 | 32,200.00 |
| 1243 111A0103 0037 | 1 EXTRACTOR MECANICO DE PLASMA CLAVE 803900026 | 7,475.00 |
| 1243 111A0103 0038 | 2 LAMPARAS FRONTALES DE LUZ FRIA | 110,400.00 |
| 1243 111A0103 0039 | 1 CAMPANA DE SEGURIDAD BIOLOGICA CLAVE 540102565 | 138,000.00 |
| 1243 111A0103 0040 | 4 COLCHONES TERMICOS PEDIATRICO P/MTTO. CLAVE 54103570 | 358,800.00 |
| 1243 111A0103 0041 | 1 ESTERILIZADOR ELECTRICO PARA LABORATORIO | 69,000.00 |
| 1243 111A0103 0042 | 1 CENTRIFUGA DE GABINETE CON SISTEMA DE REFRIGERACION | 333,500.00 |
| 1243 111A0103 0043 | 2 REFRIGERADORES PARA BANCO DE SANGRE 5337870066 | 230,000.00 |
| 1243 111A0103 0044 | 7 CARROS PORTA EXPEDIENTES CON GABINETE INTEGRADO EN UNA SOLA PIEZA 540102850 | 13,570.00 |

INSTITUTO DE SALUD
SISTEMA CONTABLE 2019
RELACIÓN DE BIENES MUEBLES QUE COMPONEN SU PATRIMONIO

Página 55 de 171

Cuenta Pública al 31 de diciembre de 2019

Hora: 01:52:40p. m.

Fecha: 17/02/2020

| Código | Descripción del Bien | Valor en Libros |
|--------------------|---|-----------------|
| 1243 111A0103 0045 | 19 CUNAS BACINTETE P/RECIEN NACIDO CON CARRO DE TRANSPORTE | 76,981.00 |
| 1243 111A0103 0046 | 3 CAMAS CAMILLA PARA RECUPERACION DE URGENCIAS MCA. DIMEDIC | 34,155.00 |
| 1243 111A0103 0047 | 1 ELECTROCAUTERIO GINECO OBSTETRICO GERADOR MOPOLAR Y BIPOLAR MCA. ALSA | 33,084.49 |
| 1243 111A0103 0048 | 3 REFRIGERADORES PARA USO RUTINARIO VERTICAL MCA. OJEDA | 32,957.85 |
| 1243 111A0103 0049 | 1 CAMPANA DE EXTRACIÓ DE HUMO TIPO GUILLOTINAMCA. MEGA | 56,158.19 |
| 1243 111A0103 0050 | 4 CUNAS DE CALOR RADIANTE MODELO BABY THERM 801DMCA. DRAGER | 734,712.00 |
| 1243 111A0103 0051 | 7 EQUIPOS SBSM 230 K MONITOR DE SIGNOS VITALES PRECONFIGURADO MCA. NIHON KOHDEN | 750,375.00 |
| 1243 111A0103 0052 | 4 EQUIPOS P300A MAQUINA DE ANESTECIA BASICA MCA. CLARRE | 501,107.90 |
| 1243 111A0103 0053 | 2 VITRINAS PARA INSTRUMENTAL ESTANTE GUARDA ESTERIR PROMEDIC | 4,597.70 |
| 1243 111A0103 0054 | 2 EQUIPOS DE CIRUJIA MAYOR | 17,710.00 |
| 1243 111A0103 0055 | 2 EQUIPOS DE ORTOPEDIA C. | 37,720.00 |
| 1243 111A0103 0056 | 1 EQUIPO DE RAYOS X CON MESA DE RADIOGRAFIA HORIZONTAL CON PORTACHASIS | 378,350.00 |
| 1243 111A0103 0057 | 1 PASA PLACAS TIPO TRANSFER MCA. DIMEDIC | 1,610.00 |
| 1243 111A0103 0059 | 1 MANDIL EMPLOMADO P/RAYOS X MCA. SHIELDING | 1,725.00 |
| 1243 111A0103 0060 | 1 P/LENTES DE PROTECCIÓN P/RAYOS X MCA. SHIELDIN | 3,565.00 |
| 1243 111A0103 0061 | 1 PAR DE GANTES EMPLOMADOS MCA. SHIELDIN. | 2,458.70 |
| 1243 111A0103 0062 | 1 MARCADOR ELECTRICO P/RADIOGRAFIAS MCA. LISTEM | 2,142.45 |
| 1243 111A0103 0063 | 1 LAMPARA PARA SEGURIDAD P/CUARTO OSCURO MCA, REQUENA | 2,484.00 |
| 1243 111A0103 0064 | 1 TANQUE REVELADOR MANUAL CON CAPACIDAD DE 38 LTS. | 13,972.50 |
| 1243 111A0103 0065 | 1 MESA DE/160 CMS. P/CARGA Y DESCARGA DE PELICULAS | 9,625.50 |
| 1243 111A0103 0066 | 10 INCUBADORAS FIJAS MODELO IEC-2000 | 345,000.00 |
| 1243 111A0103 0067 | 1 INCUBADORA DE TRASLADO MCA. INTELEC. MED. IT-2000 | 90,735.00 |
| 1243 111A0103 0068 | 17 ENTILADORES NEONATALES DE FLUJO CONTINIO MED. INTER 5 MACAR INTERMED. | 5,681,690.00 |
| 1243 111A0103 0069 | 1 VENTILADOR VOLUMETRICO NEONATAL PEDIATRICO MOD. INTER MCA. INTERMED. | 1,357,000.00 |
| 1243 111A0103 0070 | 8 ELECTROCARDIOGRAFOS MOD. ATI C/IMPRESORA TERMICA INTERCONSTRUIDA MCA. SHILLER | 202,400.00 |
| 1243 111A0103 0071 | 95 MONITORES DE SIGNOS VITALES C/OXIMETRO MOD. ATLAS MCA. WELLCH ALLYN | 5,716,506.25 |
| 1243 111A0103 0072 | 4 MONITORES DESFIBRILADORES MOD. LITE MCA. MRL. | 346,245.13 |
| 1243 111A0103 0073 | 16 ALCOHOLERAS DE ACERO CROMADO CON PEDAL EN LA BSE MCA. MAHUMEX | 110,400.00 |
| 1243 111A0103 0074 | 6 INCUBADORAS FIJA O ENCAJONABLE CVE. 5314970020 MCA. INTELEC. | 357,075.00 |
| 1243 111A0103 0075 | 6 MESAS OBSTETRICAS CON BASE RECTANGULAR CLAVE 5316160158 MCA. MEDIC | 351,900.00 |
| 1243 111A0103 0076 | 34 MESAS QUIRURGICAS RADIO TRANSPARENTE CVE. 5316160976 MCA. MEDIC | 1,994,100.00 |
| 1243 111A0103 0077 | 15 CAMAS DE CUIDADOS INTENSIVOS MCA. MAHOMEX | 163,875.00 |
| 1243 111A0103 0078 | 6 S/C SILLON P/TOMA DE MUESTRA MCA. MAHOMEX | 51,750.00 |
| 1243 111A0103 0079 | 1 AGITADOR ELECTRICO VIBRATORIO DE 1 PIEZA MCA. GEMMY | 2,185.00 |
| 1243 111A0103 0080 | 1 AGITADOR ELECTRICO VIBRATORIO DE CONTACTO TIPO VORTEX MCA. UWR | 3,432.75 |
| 1243 111A0103 0081 | 1 PARRILLA C/PLACA DE USO RUTINARIO MCA. UWR | 1,690.50 |

INSTITUTO DE SALUD
SISTEMA CONTABLE 2019
RELACION DE BIENES MUEBLES QUE COMPONEN SU PATRIMONIO

Página 56 de 171

Cuenta Pública al 31 de diciembre de 2019

Hora: 01:52:40p. m.

Fecha: 17/02/2020

| Código | Descripción del Bien | Valor en Libros |
|--------------------|---|-----------------|
| 1243 111A0103 0082 | 2 BASCULAS DIGITALES CAP. 100 KG. MOD. CPW100 MCA. ADAM | 5,888.00 |
| 1243 111A0103 0083 | 7 BALANZAS GRANATARIAS DE DOS PLATOS MCA. OHAUS | 17,267.25 |
| 1243 111A0103 0084 | 7 CENTRIFUGAS DE MESA P/MICROHEMATOCRITO MCA.HSIANGIAI | 83,317.50 |
| 1243 111A0103 0085 | 1 CONTADOR P/REGISTRO DIFERENCIAL DE 114 GLOBULOS BLANCOS MOD. DBC-9 MCA. GEMMY | 1,798.60 |
| 1243 111A0103 0086 | 1 ESPECTROFOTOMETRO DIGITAL MOD. SP-1103 MCA. SPECTRUM | 16,100.00 |
| 1243 111A0103 0087 | 5 CUNAS TERMICAS DE CALOR RADIANTE MOD. CT-3000 MCA. INTELEC | 220,800.00 |
| 1243 111A0103 0088 | 6 CENTRIFUGAS REFRIGERADAS DE PISO MCA. SIGMA | 2,918,700.00 |
| 1243 111A0103 0089 | 6 BALANZAS PORTATILES DIGITAL MOD. QT1500 MCA. ADAM | 22,494.00 |
| 1243 111A0103 0090 | 9 540104560 ELECTROCAUTERIOS BIPOLARES MOD. HYFRECACTOR 2000 MCA. COMED | 203,305.04 |
| 1243 111A0103 0091 | 1 5312250011 EQUIPO DE MAGNIF. VISUAL VAGINAL Y UTERINA MCA. WALLACH | 133,141.26 |
| 1243 111A0103 0092 | 19 BASCULAS PESA BEBE ELECT. DIGITAL P/30 KILOS MCA. ADAM | 48,070.00 |
| 1243 111A0103 0093 | 32 ASPIRADORAS MOD. 182 MCA. BAME | 104,880.00 |
| 1243 111A0103 0094 | 14 CARROS PARA CURACIONES CON PORTA CUBETA MCA.GARSAM | 67,620.00 |
| 1243 111A0103 0095 | 35 ESTUCHES DE DIAGNOSTICOS CON OFTALMOSCOPIO | 114,712.50 |
| 1243 111A0103 0096 | 9 S/C ESTUCHE DE DIAGNOSTICOS PEDIATRICO MCA. CUELCH | 29,497.50 |
| 1243 111A0103 0097 | 5 MESAS DE EXPLORACION PEDIATRICA 162X51X90 MCA. BARSAM | 32,775.00 |
| 1243 111A0103 0098 | 17 MESAS DE RIÑON | 89,902.63 |
| 1243 111A0103 0099 | 5 NEBULIZADORES ULTRASONICOS P/TRABAJO | 71,242.50 |
| 1243 111A0103 0100 | 2 CAMPANAS DE FLUJO LAMINAR VERTICAL | 206,954.00 |
| 1243 111A0103 0101 | 10 VENTILADORES VOLUMETRICOS PEDIATRICOS-ADULTO MOD. MATISSE | 3,103,160.00 |
| 1243 111A0103 0102 | 15 NEBULIZADORES ULTRASONICO MOD. ULTRAVENT | 520,432.50 |
| 1243 111A0103 0103 | 6 ESTUCHES DE DIAGNOSTICOS C/OTALMOLOGICO CON FOCO HALOGENO MCA. WELCH ALLIN | 19,713.30 |
| 1243 111A0103 0104 | 17 ASPIRADORES ELECTRICOS GASTRICOS | 890,849.13 |
| 1243 111A0103 0105 | 25 EQUIPOS DE CIRUGIA MENOR | 80,163.75 |
| 1243 111A0103 0106 | 23 EQUIPOS DE CURACION P/HOSPITAL MCA. DEWIMED | 42,340.70 |
| 1243 111A0103 0107 | 5 EQ. DE CIRUGIA P/HISTERECTOMIA MCA. DEWIMED | 129,527.15 |
| 1243 111A0103 0108 | 23 EQ. DE LEGRADO UTERINO | 131,097.70 |
| 1243 111A0103 0109 | 33 LARINGOSCOPIOS C. J/HOJAS P/ADULTO | 337,261.32 |
| 1243 111A0103 0110 | 06 SIERRA OSCILANTE P/CORTA YESO | 69,988.92 |
| 1243 111A0103 0113 | 18 EQ. DE CESAREA MCA. DEWIMED | 178,764.30 |
| 1243 111A0103 0114 | 1 EQ. DE CIRCUNSION MCA. DEWIMED | 4,711.25 |
| 1243 111A0103 0115 | 35 EQUIPOS DE INSTRUMENTAL QUIRURGICO GENERAL MCA.DEWIMED | 686,202.65 |
| 1243 111A0103 0116 | 1 JUEGO INSTRUMENTAL P. VIAS BILIARES MCA. DEWIMED | 9,759.25 |
| 1243 111A0103 0117 | 1 JUEGO INSTRUMENTAL DE COLECISTECTOMIA MCA. DEWIMED | 13,694.15 |
| 1243 111A0103 0118 | 3 EQUIPOS DE C. LAPAROSCOPIA MON. A COLOR MCA. DEWIMED | 1,526,280.00 |
| 1243 111A0103 0119 | 4 EQUIPOS DE SALPINGOCLASIA | 20,839.20 |
| 1243 111A0103 0120 | 8 EQUIPOS DE VENODISECCION | 17,305.84 |
| 1243 111A0103 0121 | 1 OTOSCOPIO P EXPLORACION MCA. HEINE | 2,185.00 |
| 1243 111A0103 0122 | 2 LARINGOSCOPIOS DE FIBRA OPTICA | 20,440.08 |
| 1243 111A0103 0123 | 1 MICROSCOPIO QUIRURGICO CON IMPLEMENTOS MCA. KAPS | 193,200.00 |

INSTITUTO DE SALUD
SISTEMA CONTABLE 2019
RELACION DE BIENES MUEBLES QUE COMPONEN SU PATRIMONIO

Página 57 de 171

Cuenta Pública al 31 de diciembre de 2019

Hora: 01:52:40p. m.

Fecha: 17/02/2020

| Código | Descripción del Bien | Valor en Libros |
|--------------------|--|-----------------|
| 1243 111A0103 0124 | 1 EQUIPO DE INSERCIÓN DIU | 28,969.24 |
| 1243 111A0103 0125 | 1 EQ. DE CIRUGIA PEDIATRICA | 8,479.77 |
| 1243 111A0103 0126 | 2 EQ. DE CIRUGIA MCA. DEWIMED | 45,089.66 |
| 1243 111A0103 0127 | 2 EQ. DE INSTR. QUIRURGICO PARA ONCOLOGIA MCA. DEWIMED | 124,161.66 |
| 1243 111A0103 0128 | 1 AGITADOR DE SANGRE 12 PZAS. MCA. SOL-BAT M-05 | 34,615.00 |
| 1243 111A0103 0129 | 1 AGITADOR ELECTRICO ROTATORIO MCA. SOLBAT MODE. E-15 | 16,042.50 |
| 1243 111A0103 0130 | 6 CENTRIFUGAS DE CABEZAL DE PLASTICO MCA. BEKTON&DICKINSON | 228,390.00 |
| 1243 111A0103 0131 | 4 BASCULAS PESA BEBE DIGITAL ELECTRONICA MOD. N15 MCA. HILL-ROM | 103,684.00 |
| 1243 111A0103 0132 | 4 CARROS ROJOS CON DESFRIBRILADOR MODELO M-SERIES MCA. ROLL | 828,000.00 |
| 1243 111A0103 0133 | 4 MONITORES DE SIGNOS VITALES CON OXIMETRO MCA. PACE TECH | 407,308.10 |
| 1243 111A0103 0134 | 1 REVELOR AUTOMATICO PARA RADIOGRAFIAS MOD. POTIMAX | 85,790.00 |
| 1243 111A0103 0135 | 2 CAMAS INDIVIDUALES DE BASE TUBULAR MCA. DIOMEDIC | 4,577.00 |
| 1243 111A0103 0136 | 10 CAMAS PARA HOSPITAL MULTIPLES POS. MAC. DIMEDIC | 28,175.00 |
| 1243 111A0103 0137 | 2 CARROS CAMILLAS PARA TRASLADO CON SOPORTE PARA TANQUE MCA. DIMEDIC | 21,850.00 |
| 1243 111A0103 0139 | 2 LAVABOS DOBLES P/CIRUJANO MCA. DIMEDIC | 18,170.00 |
| 1243 111A0103 0140 | 4 MESAS DE EXPLORACION PEDIATRICA MCA. DIMEDIC | 6,440.00 |
| 1243 111A0103 0141 | 2 PARRILLAS DE CALENTAMIENTO CON CONTROL DE TEMPERATURA MCA. THERMO LINE | 6,846.52 |
| 1243 111A0103 0142 | 1 UNIDAD RADIOLOGICA DE USO GRAL. MCA. DIGITAL SYSTEM | 500,250.00 |
| 1243 111A0103 0143 | 4 PIEZAS DE MANO DE ALTA VELOCIDAD CON BOTA FRESAS MCA. KAVO | 6,842.50 |
| 1243 111A0103 0144 | 4 CARROS PARA CURACIONES CON PORTA CUBETA Y PORTA BANDEJA MCA. PROMEDIC | 7,590.00 |
| 1243 111A0103 0145 | 2 MESAS DE EXPLORACION GINECOLOGICAS MCA. PROMEDIC | 3,105.00 |
| 1243 111A0103 0146 | 22 MESAS DE EXPLORACION UNIVERSAL MCA. PROMEDIC | 37,697.00 |
| 1243 111A0103 0147 | 2 MESAS DE RIÑÓN MCA. PROMEDIC | 3,795.00 |
| 1243 111A0103 0148 | 1 MONITOR DE SIGNOS VITALES MOD. LIFE SCOPE MCA. NILTONN KOHEN | 83,375.00 |
| 1243 111A0103 0149 | 31 LAMPARAS DE CIRUGIA MAYOR CON DOS BRAZOS TELESCOPICOS MOD. MI/701R/701RD MCA. | 5,704,000.00 |
| 1243 111A0103 0150 | 15 EQUIPOS PARA ELECTROCIRUGIA MCA. LED MOD. SORTION 380HP | 976,585.64 |
| 1243 111A0103 0151 | 1 EQUIPO DE ELECTROCIRUGIA MCA. LED MOD. SORTION 120 | 16,341.50 |
| 1243 111A0103 0152 | 1 UNIDAD CENTRAL DE MONITOREO ACUITA LT Y MONITOREO PROPAQ CS 246 MCA. WELCH | 1,857,480.00 |
| 1243 111A0103 0153 | 8 EQUIPOS P/OBSERVAR ACTIV. CARDIACA FETAL MOD. STEAM CATALOGO 8909 MCA. SONICAI | 581,410.56 |
| 1243 111A0103 0154 | 1 ESTERILIZADOR DE VAPOR AUTOGENERADO MCA. EPROHLAB | 434,700.00 |
| 1243 111A0103 0155 | 7 SELLADORES DIELECTRICOS P/CERRAR POR PRENSADO EL COND. DE SANGRE MCA. TERUMO | 402,500.00 |
| 1243 111A0103 0156 | 13 ASPIRADORES ELECTRICOS PORTATILES | 111,099.72 |
| 1243 111A0103 0157 | 6 CARROS INCLINABLES P/ROPA SUCIA | 34,948.91 |
| 1243 111A0103 0158 | 2 ESTERILIZADORES ELECTRICOS AUTOMATICOS DE MESA | 22,935.09 |
| 1243 111A0103 0159 | 2 ESTERILIZADORES GRANDES CALOR SECO | 11,708.77 |
| 1243 111A0103 0160 | 26 ESTUCHES DE DIAGNOSTICO C/OFTALMOSCOPIO | 111,377.50 |
| 1243 111A0103 0161 | 13 BASCULAS CLINICAS MCA. BAME | 26,760.50 |

INSTITUTO DE SALUD
SISTEMA CONTABLE 2019
RELACION DE BIENES MUEBLES QUE COMPONEN SU PATRIMONIO

Página 58 de 171

Cuenta Pública al 31 de diciembre de 2019

Hora: 01:52:40p. m.

Fecha: 17/02/2020

| Código | Descripción del Bien | Valor en Libros |
|--------------------|---|-----------------|
| 1243 111A0103 0162 | 12 DETECTORES DE LATIDO FETAL MCA. HUN TLEIGH | 95,220.00 |
| 1243 111A0103 0163 | 14 JABONERAS DE PEDAL MCA. DIOMEDIC | 37,835.00 |
| 1243 111A0103 0165 | 16 SILLAS DE RUEDAS P/URGENCIAS MCA. HOME CARE | 64,400.00 |
| 1243 111A0103 0166 | 35 VITRINAS P/INSTRUMENTAL ESTANTE | 94,587.50 |
| 1243 111A0103 0167 | 5 REFRIGERADORES P/USO RUTINARIO MCA. AMERICAM | 201,250.00 |
| 1243 111A0103 0168 | 15 CARROS PORTA EXPEDIENTES MCA. DIMEDIC | 32,775.00 |
| 1243 111A0103 0169 | 2 BAÑOS DE ARTESA MCA. DIMEDIC | 26,450.00 |
| 1243 111A0103 0170 | 3 JABONERAS DE PEDAL MCA. DIMEDIC | 9,142.50 |
| 1243 111A0103 0171 | 1 MEGATOSCOPIO DE 3 PLAZAS MCA. DIMEDIC | 2,070.00 |
| 1243 111A0103 0172 | 22 BASCULAS CLINICAS MCA. TORINO | 46,046.00 |
| 1243 111A0103 0173 | 4 CAMAS PARA TRABAJO DE PARTO C/COLCHON MCA. PROMISA | 8,602.00 |
| 1243 111A0103 0174 | 2 CARROS ROJOS METALICOS DEFIBRILADORES MCA. CIIASA | 172,500.00 |
| 1243 111A0103 0175 | 2 LAMPARAS PORTATILES PARA QUIROFANO MCA. PROMISA | 8,521.50 |
| 1243 111A0103 0176 | 2 CARROS PORTA EXPEDIENTES MCA. CIIASA | 8,280.00 |
| 1243 111A0103 0177 | 1 EQUIPO DE RAXOS X MOBIL MCA. MOBILET PLUS H.P. | 351,092.82 |
| 1243 111A0103 0178 | 6 BASCULAS CLINICAS CON ESTADIMETRO | 12,351.00 |
| 1243 111A0103 0180 | 1 CHASIS CON PANTALLA HIGH 10X12 P/RAYOS X MCA. SOYYE | 4,196.92 |
| 1243 111A0103 0181 | 1 CHASIS CON PANTALLA 11X14 PULGADAS MCA. SOYYE | 5,573.48 |
| 1243 111A0103 0182 | 1 CHASIS DE ALUMINIO 14X14 P/RAYOS X MCA. SOYYE | 6,706.67 |
| 1243 111A0103 0183 | 1 CHASIS CON REJILLA DE 14X17 PARA RAYOS X MCA. SOYYE | 8,171.44 |
| 1243 111A0103 0184 | 19 RESUCITADORES MANUAL P/RECIEN NACIDO MOD. 850003 MCA.LAERDAL FEGAL | 98,757.64 |
| 1243 111A0103 0185 | 47 540112705 RESUCITADOR MANUAL ADULTO MOD. 8600043 MCA.LAERDAL FEGAL | 128,880.94 |
| 1243 111A0103 0187 | 17 PINZAS DE TRASLADO MCA. DEWIMED | 45,201.56 |
| 1243 111A0103 0189 | 1 ABREBOCA JENNINGS CON CREMALLERA MCA. DEWIMED | 1,542.92 |
| 1243 111A0103 0190 | 1 ABREBOCA MENOR CON BAST. Y ABATELENGUAS MCA. DEWIMED | 3,365.64 |
| 1243 111A0103 0191 | 1 ADENOTOMO LA FORCE DE CANASTILLA MCA. DEWIMED | 2,883.57 |
| 1243 111A0103 0192 | 1 AMIGDALOTOMO TYDING MCA. DEWIMED | 2,205.96 |
| 1243 111A0103 0195 | 5 JUEGOS DE DILATADORES DE BAKES MCA. DEWIMED | 10,176.98 |
| 1243 111A0103 0196 | 7 LAMPARAS FRONTALES CON TRANSFORMADOR MCA. HEINE | 60,474.02 |
| 1243 111A0103 0197 | 1 LEGRACORTANTES MOD. THOMAS MCA. DEWIMED | 2,971.97 |
| 1243 111A0103 0198 | 1 TRITURADOR COTTLE MCA. DEWIMED | 1,822.38 |
| 1243 111A0103 0199 | 2 PERFORADORES BUNNEL | 12,817.69 |
| 1243 111A0103 0200 | 4 PINZAS CORTA YESO | 6,440.05 |
| 1243 111A0103 0201 | 7 PINZAS DE BIOPSA CERVICAL TIPO MINI TOWNSEND | 28,511.97 |
| 1243 111A0103 0202 | 1 PINZA DE LOWMAN MCA. DEWIMED | 2,533.59 |
| 1243 111A0103 0203 | 1 PINZA TAKAHASHI MCA. DEWIMED | 3,327.41 |
| 1243 111A0103 0204 | 1 PINZA PARA BIOPSA ALEXANDER MCA. DEWIMED | 4,216.66 |
| 1243 111A0103 0205 | 3 PINZAS DE SCHUBERT RECTA | 5,977.50 |
| 1243 111A0103 0206 | 1 RINOSCOPIO OPERA TORIO KILLIAN | 2,230.93 |
| 1243 111A0103 0208 | 2 SEPARADORES CLOWARD | 18,048.17 |
| 1243 111A0103 0209 | 1 SEPARADOR DAWSON MCA. DEWIMED | 2,716.38 |

INSTITUTO DE SALUD
SISTEMA CONTABLE 2019
RELACION DE BIENES MUEBLES QUE COMPONEN SU PATRIMONIO

Página 59 de 171

Cuenta Pública al 31 de diciembre de 2019

Hora: 01:52:40p. m.

Fecha: 17/02/2020

| Código | Descripción del Bien | Valor en Libros |
|--------------------|--|-----------------|
| 1243 111A0103 0210 | 1 SEPARADOR BOLTOUR | 1,753.28 |
| 1243 111A0103 0211 | 1 SEPARADOR FINOCHIETTO ADULTO MCA. DEWIMED | 2,231.71 |
| 1243 111A0103 0212 | 1 SEPARADOR FINOCHIETTO PEDIATRICO | 2,786.58 |
| 1243 111A0103 0214 | 1 GUBIAS STILLE DOBLE ARTICULACION MCA. DEWIMED | 1,578.03 |
| 1243 111A0103 0215 | 1 PINZA P/CORTEZ CLAVOS | 7,004.02 |
| 1243 111A0103 0216 | 1 LUPA BINOCULAR MCA. HEINE | 8,699.60 |
| 1243 111A0103 0217 | 1 LAMPARA FRONTAL MCA. HEINE | 17,834.46 |
| 1243 111A0103 0218 | 1 ALICATE DE BOCAS PLANAS MCA. DEWIMED | 3,644.63 |
| 1243 111A0103 0219 | 1 ALICATE PARA CORTAR ALAMBRE | 5,717.73 |
| 1243 111A0103 0221 | 1 COMPAS DE CRUTCHFIELD GRANDE | 3,430.90 |
| 1243 111A0103 0222 | 2 CORTA CLAVOS O BAILARINA | 14,008.04 |
| 1243 111A0103 0226 | 1 JUEGO DE PINZAS MCA. DEWIMED | 5,216.42 |
| 1243 111A0103 0228 | 2 MARTILLOS QUIRURGICOS | 3,559.60 |
| 1243 111A0103 0230 | 2 PERFORADORES MANUALES GRANDES | 12,222.27 |
| 1243 111A0103 0235 | 2 PINZAS VERBRUGGE 260 MM | 3,156.06 |
| 1243 111A0103 0236 | 4 PRENSAS DE MESA CAT. 33.670.00 | 14,079.31 |
| 1243 111A0103 0237 | 2 SEPARADORES DE ADSON AGUDO 190 MM | 3,739.55 |
| 1243 111A0103 0238 | 1 SEPARADOR DE BEKMAN | 3,739.80 |
| 1243 111A0103 0240 | 1 PIEZA DE SACABOCADO UTERINA MOD. KEVORKIAN | 3,716.13 |
| 1243 111A0103 0242 | 5 CARROS ROJOS SIN EQUIPO MCA. ARTROMICK MOD. AVOID CLAVES 8531,910057 | 119,600.00 |
| 1243 111A0103 0243 | 1 REF. DE 30 PIES CUBICOS VERT. CON 2 PUERTAS MOD. BBR37 MCA. JEWETT | 46,000.00 |
| 1243 111A0103 0244 | 1 CONGELADOR ELECTRICO PARA 140 TUBOS MOD. CLOT 2 MCA. AXIOM | 46,000.00 |
| 1243 111A0103 0245 | 2 GUBIAS BASKIN MCA. DEWIMED | 3,124.34 |
| 1243 111A0103 0246 | 20 RESUCITADORES MANUALES ADULTO MOD. 860043 MARCA LAERDAL FEGAL | 103,534.05 |
| 1243 111A0103 0247 | 35 RESUCITADORES MANUALES PEDIATRICO MOD. 870043 MARCA LAERDAL FEGAL | 179,112.50 |
| 1243 111A0103 0248 | 42 MONITORES DE SIGNOS VITALES MOD. DASH-4000 MCA. GENERAL ELECTRIC | 4,127,235.00 |
| 1243 111A0103 0249 | 2 CARROS ROJOS CON EQUIPO COMPLETO P/REANIMO C/DEFIBRILADOR | 427,800.00 |
| 1243 111A0103 0250 | 5 DEFIBRIZADORES MONITOR CON CARRO ROJO, MCA. BRIOMICK MOD. AVAID | 474,375.00 |
| 1243 111A0103 0251 | 23 CARROS ROJOS CON DEFIBRILADOR | 3,703,000.00 |
| 1243 111A0103 0252 | 27 TRANSPORTADORES DE 8 UNIDADES DE SANGRE DE 45 ML. MCA. ELECTROLUX MOD. HT88 | 372,600.00 |
| 1243 111A0103 0253 | 5 LAMPARAS DE FOTOTERAPIA MARCA HILL ROM MODELO PT-1400-3 | 218,500.00 |
| 1243 111A0103 0254 | 24 CUNAS DE CALOR RADIANTE P/ CUIDADOS BASICOS MCA. HILL ROM/AIR SHIELDS MOD. RESUSCITAIRE | 4,363,560.00 |
| 1243 111A0103 0255 | 5 CARROS PARA CURACIONES MCA. GARSAM | 31,337.50 |
| 1243 111A0103 0256 | 2 MESAS PARA ATENCION DE RECIEN NACIDO, MARCA GARSAM | 15,985.00 |
| 1243 111A0103 0257 | 5 ASPIRADORES DE SUCCION CONTINUA MCA. BAME | 20,125.00 |
| 1243 111A0103 0258 | 2 ESTUCHES DE DIAGNOSTICO PEDIATRICO, MARCA WELCH-ALLYN | 9,154.00 |
| 1243 111A0103 0259 | 5 NEBULIZADORES ULTRASONICO PARA TRABAJO CONTINUO MOD. ULTRAVENT | 130,985.00 |

RELACION DE BIENES MUEBLES QUE COMPONEN SU PATRIMONIO

Página 60 de 171

Cuenta Pública al 31 de diciembre de 2019

Hora: 01:52:40p. m.

Fecha: 17/02/2020

| Código | Descripción del Bien | Valor en Libros |
|--------------------|--|-----------------|
| 1243 111A0103 0260 | 1 CAMPANA DE FLUJO LAMINAR VERTICAL, MCA. VECO, MOD. GUFL-B12 | 114,837.85 |
| 1243 111A0103 0261 | 1 EQUIPO MONITOR NEONATAL MOD. PM 8000, MARCA MINDRAS | 63,756.00 |
| 1243 111A0103 0262 | 3 EQUIPOS MONITOR DE SIGNOS VITALES TIPO INVASIVO, MCA. MINDRAY | 350,054.25 |
| 1243 111A0103 0263 | 2 EQUIPOS DE MONITOR DE SIGNOS VITALES MOD. PM8000, MCA. MINDRAY | 127,512.00 |
| 1243 111A0103 0265 | 47 ESTIGMANOMETROS MERCURIAL DE PEDESTAL ADULTO, MCA. WELCH ALIYN TYLOS. | 113,505.00 |
| 1243 111A0103 0266 | 20 ESTIGMOMANOMETROS MERCURIAL DE PARED CON SOPORTE UNICO MCA. WELCH ALIYN TYLOS. | 39,100.00 |
| 1243 111A0103 0267 | 38 LARINGOSCOPIOS CON JUEGO DE HOJAS PEDIATRICO MCA. WELCH ALIYN TYLOS. | 655,500.00 |
| 1243 111A0103 0268 | 2 UNIDADES DE FOTOTERAPIA CON BASE RODANTE, MOD. 14-4P MCA. MEDIX | 46,000.00 |
| 1243 111A0103 0269 | 1 EQUIPO DE RAYOS X PORTATIL MARCA UNIVERSAL | 507,135.05 |
| 1243 111A0103 0270 | 12 MESAS DE EXPLORACION UNIVERSAL DE 180 X 56 X 80 CM. MCA. DIMEDI | 18,630.00 |
| 1243 111A0103 0271 | 5 MESAS DE EXPLORACION GINECOLOGICA MARCA DIMEDO | 7,762.50 |
| 1243 111A0103 0273 | 1 LAVABO QUIRURGICO AUTOMATICO | 20,700.00 |
| 1243 111A0103 0274 | 4 LAVABOS DOBLE PARA CIRIJANO MARCA DIMEDI | 40,940.00 |
| 1243 111A0103 0275 | 1 LAVABO PARA CIRUJANO MCA. DIMEDI | 7,475.00 |
| 1243 111A0103 0276 | 2 SECADORA DE GUANTES MOD. R8-RDS MCA. FEHLMEX | 124,200.00 |
| 1243 111A0103 0277 | 1 ESTERILIZADOR ELECTRICO PORTATIL CON CONTROL TERMOSTATO MCA. FEHLMEX MOD. RD2040-E | 35,650.00 |
| 1243 111A0103 0278 | 1 UNIDAD LAVADORA DE GUANTES MARCA FEHLMEX MOD. RBWS | 62,100.00 |
| 1243 111A0103 0279 | 1 ENTALCADORA DE GUANTES MARCA FEHLMEX | 62,100.00 |
| 1243 111A0103 0280 | 4 ASPIRADORES PORTATILES PARA SUCCION CONTINUA MCA. EUROMEX | 16,100.00 |
| 1243 111A0103 0281 | 4 UNIDADES DE ANESTECIA DE ALTA ESPECIALIDAD MCA. DATEX-OHMEDA MOD. ADVS/5 | 6,849,400.00 |
| 1243 111A0103 0282 | 21 CAMAS DE TERAPIA INTENSIVA RODABLE ELCTROMECHANICA, MCA. FAMED ZYWIEC MOD. LE-04 | 1,741,215.00 |
| 1243 111A0103 0283 | 4 MESAS QUIRURGICA UNIVERSAL MECANICA HIDRAULICA MCA. ZYWIEC MOD. ZU-02 | 2,208,000.00 |
| 1243 111A0103 0284 | 46 CAMILLAS PARA TRANSPORTE DE PACIENTE MCA. FAMED ZYWIEC | 2,114,889.10 |
| 1243 111A0103 0285 | 12 LAMPARAS PARA QUIROFANO MARCA FAMED MOD. BH-S-175A | 579,600.00 |
| 1243 111A0103 0286 | 2 OSTEOTOMONEOMATICOS DE ALTA VELOCIDAD MCA. NIDAS, MOD. NIDAS -REX | 1,809,180.00 |
| 1243 111A0103 0287 | 33 CAMAS PARA PREESCOLAR MCA. ZYWIEC MOD. LD-03 | 929,775.00 |
| 1243 111A0103 0288 | 4 LAMPARAS DE LUZ FRIA PARA QUIROFANO MCA. FAMED MOD. SURGILUX | 331,200.00 |
| 1243 111A0103 0289 | 2 CAMILLAS PARA MENORES ESTRUCTURA DE TUBO ACERO MCA. DIMEDI | 14,950.00 |
| 1243 111A0103 0290 | 2 CARROS PORTA EXPEDIENTES CON GAB. INTEGRADO 1 PZA. MCA. DIMEDI | 4,370.00 |
| 1243 111A0103 0293 | 5 BITRINAS PARA INSTRUMENTAL ESTANTE ESTERIL, BASE TUBO CUADRADO MCA. DIMEDI | 28,750.00 |
| 1243 111A0103 0297 | 3 PINZAS DE KEBORKIAN PARA BIOPSIA MCA. RUBIN | 11,902.50 |
| 1243 111A0103 0298 | 2 ESPEJOS DE COGAN ENDOSPECULO MCA. DIMEDA | 6,536.60 |
| 1243 111A0103 0299 | 2 PINZAS DE BIOPSIA UNIVERSAL CON CANULA PARA MANGO UNIVERSAL, MCA. DIMEDA | 12,392.18 |
| 1243 111A0103 0300 | 1 COLPKIT, KIT INSTRUMENTAL DE COLPOSCOPIA DE ACERO INOXIDABLE MCA. DIMEDA | 4,513.75 |

INSTITUTO DE SALUD
SISTEMA CONTABLE 2019
RELACION DE BIENES MUEBLES QUE COMPONEN SU PATRIMONIO

Página 61 de 171

Cuenta Pública al 31 de diciembre de 2019

Hora: 01:52:40p. m.

Fecha: 17/02/2020

| Código | Descripción del Bien | Valor en Libros |
|--------------------|---|-----------------|
| 1243 111A0103 0302 | 1 EVACUADOR HUMO PORTATIL, FILTROS ULPA Y CARBON MCA. BUFFALO | 46,000.00 |
| 1243 111A0103 0305 | 3 MESAS DE EXPLORACION UNIVERSAL CON CAJON DESPACHADOR DE PAPEL, MCA. DIMEDI | 4,723.71 |
| 1243 111A0103 0307 | 1 VENTILADOR NEONATAL FLUJO CONTINUO, CICLADO POR TIEMPO Y LIM. POR PRESION | 317,860.00 |
| 1243 111A0103 0308 | 1 EQ. DE VENTILADOR VOLUMETRICO NEONATAL/ PEDIATRICO CICLADO POR VOL. MOD. INTER 5 | 339,250.00 |
| 1243 111A0103 0309 | 1 CARRO P/CURACIONES CON PORTA CUBETA Y PORTA BANDEJA, PLACA DE ACERO INOXID. | 6,267.50 |
| 1243 111A0103 0310 | 1 ELECTROCARDIOGRAFO MULTICANAL ECG-9020 K C/CARRO TRANSPORTE | 51,031.25 |
| 1243 111A0103 0311 | 3 EQ. OXIMETRO DE PULSO TECNOLOGIA DIGITAL PORTATIL MOD. OXYPLETH 520-A | 39,675.00 |
| 1243 111A0103 0312 | 2 COLCHONES TERMICOS MOD. NORM. O TEMP, MCA. CINCINATI SUBZERO | 114,876.33 |
| 1243 111A0103 0313 | 8 ESTUCHES DE DIAGNOSTICO OFTALMOSCOPICO, OTOSCOPIO, LUZ HALOGENA, MCA. WELCH ALLYN | 22,080.00 |
| 1243 111A0103 0318 | 6 DETECTORES DE SONIDO FETAL, 103 ML. MCA. HASHIN MED. PROCED. COREA | 61,272.00 |
| 1243 111A0103 0319 | 5 ESTILIZADORES ELECTR. AUTOMATICO DE MESA MARCA LORMA | 17,250.00 |
| 1243 111A0103 0321 | 2 REFRIGERADORES P/ CONSERV. DE VACUNAS 10" UN APUERTA, MCA. AIRHO | 88,550.00 |
| 1243 111A0103 0322 | 1 OXIMETRO DE PULSO, EQ. PORTATIL P/MEDIZ NIVEL DE SATURACION, DE OXIG. EN DEDO O MULTISITIO | 34,500.00 |
| 1243 111A0103 0325 | 1 EQ. COLPOSCOPICO, MOD. STAR 2100, MCA. IROSCOPE | 78,936.00 |
| 1243 111A0103 0326 | 3 EQ. DE ELECTROCIRUGIA 120W, C/ INTERRUPTOR DE PEDAL MCA. SURTRON | 83,474.13 |
| 1243 111A0103 0327 | 1 EQ. DE MESA DE EXPLORACION TIPO PILCHER, MCA. GARSAM | 4,025.00 |
| 1243 111A0103 0334 | 3 LAMPARA DE CIRUGIA DE ALTA ESPECIALIDAD MARCA MARTIN MOD. ML701RD | 1,171,049.99 |
| 1243 111A0103 0337 | 2 FRENZEL LONGITUD 8.5 C.M. PIEZAS | 12,806.40 |
| 1243 111A0103 0338 | 3 CAMAS CLINICAS DE TRES POSICIONES, BARANDALES Y PORTASUEROS | 13,006.50 |
| 1243 111A0103 0339 | 1 VENTILADOR NEONATAL DE FLUJO CONTINUO P/ PREMATUROS Y NEONATOS DE HASTA 20 KG. | 182,850.00 |
| 1243 111A0103 0340 | 3 INCUBADORAS FIJAS O ESTACIONABLES DE RECIEN NACIDO MARCA INTELEC | 103,500.00 |
| 1243 111A0103 0341 | 1 REFRIGERADOR VERTICAL CON PUERTAS DE CRISTAL ABATIBLE CON COMPRESOR DE 1/3 HP. MARCA KELVINATOR MODELO . ST30RGG B FAB. USA | 80,745.53 |
| 1243 111A0103 0342 | 1 RELOJ CRONOMETRAL DE MANO CON CAJA DE NIQUEL ANTIMAGNETICO MARCA: VWR CAT. 62380-013 FAB. USA | 1,897.50 |
| 1243 111A0103 0345 | 4 REFRIGERADOR (FRIGOBAR) PARA MEDICAMENTOS. FACTURA-2662 | 9,430.00 |
| 1243 111A0103 0347 | 2 CENTRIFUGA PARA PRUEBAS CRUZADAS DE COMPATIBILIDAD PRETRANSFUSIONAL.FACTURA-2797 | 92,233.05 |
| 1243 111A0103 0348 | 1 CENTRIFUGA P/MICROHEMATOCRINO CON 24 TUBOS CAPILARES. FACTURA-2796 | 15,993.05 |
| 1243 111A0103 0349 | 1 CENTRIFUGA DE MESA CABEZAL FIJO P/24 LUGARES. FACTURA-2796 | 24,150.00 |
| 1243 111A0103 0350 | 1 BAÑO MARIA SIN CIRCULACION DE AGUA CON TERMOSTATO. FACTURA-7590 | 7,992.50 |
| 1243 111A0103 0351 | 1 BALANZA GRANATORIA DE DOS PLATILLOS DE ACERO. FACTURA-7590 | 3,289.00 |
| 1243 111A0103 0352 | 1 HORNO PARA SECAR O ESTERILIZAR MATERIAL. FACTURA-7590 | 23,023.00 |

INSTITUTO DE SALUD
SISTEMA CONTABLE 2019
RELACIÓN DE BIENES MUEBLES QUE COMPONEN SU PATRIMONIO

Página 62 de 171

Cuenta Pública al 31 de diciembre de 2019

Hora: 01:52:40p. m.

Fecha: 17/02/2020

| Código | Descripción del Bien | Valor en Libros |
|--------------------|--|-----------------|
| 1243 111A0103 0354 | 1 BALANZA PORTATIL DIGITAL CON CAPACIDAD DE 2100 GRS. FACTURA-7590 | 7,479.31 |
| 1243 111A0103 0361 | 1 CENTRIFUGA DE PISO MODELO 16-MC MARCA BECKMAN COULTER. FACTURA-7800 | 367,988.50 |
| 1243 111A0103 0363 | 2 MEDIDOR PORTATIL DE CONDUCTIVIDAD. FACTURA-305893 | 41,831.25 |
| 1243 111A0103 0364 | 1 ESTUFA DE CULTIVO, GABINETE INTERIOR DE ACERO INOX. FACTURA-305893 | 14,088.65 |
| 1243 111A0103 0365 | 2 BAÑO MARIA CON RECIRCULACION. FACTURA-310833 | 26,168.25 |
| 1243 111A0103 0366 | 1 CENTRIFUGA DE MESA PARA MICROHEMATOCRINO CON 24 LUGARES. FACTURA-4522 | 9,792.25 |
| 1243 111A0103 0367 | 1 ESTUCHE DE DIAGNOSTICO CON OFTALMOSCOPIO. FACTURA-4522 | 2,415.00 |
| 1243 111A0103 0369 | 1 SELLADOR DIELECTRICO PARA CERRAR POR PRENZADO, EL TUBO CONDUCTOR DE SANGRE MARCA BAXTER. FACTURA-233 | 50,025.00 |
| 1243 111A0103 0370 | 1 SILLA PARA TOMA DE MUESTRA MARCA CIIASA. FACTURA-1339 | 7,003.50 |
| 1243 111A0103 0371 | 5 BASCULA PESA BEBE DIGITAL ELECTRONICA. FACTURA-1337 | 28,347.50 |
| 1243 111A0103 0372 | 1 PINZA PARA COMPRIMIR EL TUBO DE PLASTICO (CLAVE 0607170107). FACTURA-1338 | 2,768.05 |
| 1243 111A0103 0374 | 1 AISLADOR DE PAREDES FLEXIBLES PARA RATONES. FACTURA-2576 | 270,475.88 |
| 1243 111A0103 0392 | 8 OBTURADOR CUADRUPLAS PARA AMALGAMA BENNET. FACTURA-804 B. | 18,630.00 |
| 1243 111A0103 0398 | 2 PIEZA DE MANO DE ALTA VELOCIDAD ESTOMATOLOGICA. FACTURA-805 B. | 5,750.00 |
| 1243 111A0103 0410 | 2 AMALGAMADOR DENTAL . FACTURA-806 B. | 10,350.00 |
| 1243 111A0103 0411 | 10 LOTE 1. AGITADOR ELECTRICO MAGNETICO CON PLATO MODELO ARE. FACTURA-3661. | 26,737.50 |
| 1243 111A0103 0412 | 1 LOTE 7. CENTRIFUGA PARA LABORATORIO MODELO UNIVERSAL 32. FACTURA-3661. | 47,725.00 |
| 1243 111A0103 0413 | 1 LOTE 18. REFRIGERADOR DE 13 PIES CUBICOS, MODELO RLR1611A. FACTURA-3632. | 21,275.00 |
| 1243 111A0103 0414 | 1 LOTE 19. AGITADOR ELECTRICO VIBRATORIO TIPO VORTEX, MODELO ZX3. FACTURA-3663, 3664 Y 3665. | 3,525.90 |
| 1243 111A0103 0415 | 1 LOPTE 22. CENTRIFUGA PARA LABORATORIO, MODELO UNIVERSAL 32R. S/CLAVE.. FACTURA-3663, 3664 Y 3665. | 67,447.50 |
| 1243 111A0103 0416 | 1 LOTE 54. CENTRIFUGA DE MESA PK110. FACTURA-3666. | 32,775.00 |
| 1243 111A0103 0417 | 1 LOTE 58. ESPECTROFOTOMETRO ULTRAVIOLETA VISIBLE. FACTURA-3666. | 48,645.00 |
| 1243 111A0103 0418 | 1 LOTE 62. REFRIGERADOR DE 11.5 PIES CUBICOS. FACTURA-3667. | 41,975.00 |
| 1243 111A0103 0430 | 4 CUNA DE CALOR RADIANTE MOD. BABY THERM 8010 MCA. DRAGER. FACTURA-4136. | 734,712.00 |
| 1243 111A0103 0431 | 7 EQUIPO BSM.2301K MONITOR DE SIGNOS VITALES PRECONFIGURADO. FACTURA-4137 y 4138. | 583,625.00 |
| 1243 111A0103 0432 | 4 EQUIPO. P3000A MAQUINA DE ANESTECIA BASICA CON UN VAPOR DE SEVOFLURANO MCA. PLARRE. FACTURA-4139. | 501,107.90 |
| 1243 111A0103 0433 | 2 PANENDOSCOPIO, PROCESADOR DE IMAGEN CON MAGNIFICACION ELECTRONICA DE 1.00 X 2.00 X MODELO EPS-2200 MARCA FUJINON. FACTURA-547 y 548. | 1,488,235.70 |
| 1243 111A0103 0434 | 2 AGITADOR ELECTRICO VIBRATORIO PARA 6 PIPETAS, MCA. SOLVAT. FACTURA-2898. | 8,280.00 |
| 1243 111A0103 0435 | 2 BALANZA GRANATARIA MECANICA DE TRIPLE BARRA PLATO PLANO MCA. REPRESA. FACTURA-2898. | 4,600.00 |
| 1243 111A0103 0436 | 2 BAÑO MARIA PARA 40 TUBOS, SEROLOGICO, ELECTRICO CON 2 GRADILLAS MCA. RIOSSA. FACTURA-2898. | 13,570.00 |

INSTITUTO DE SALUD
SISTEMA CONTABLE 2019
RELACIÓN DE BIENES MUEBLES QUE COMPONEN SU PATRIMONIO

Página 63 de 171

Cuenta Pública al 31 de diciembre de 2019

Hora: 01:52:40p. m.

Fecha: 17/02/2020

| Código | Descripción del Bien | Valor en Libros |
|--------------------|--|-----------------|
| 1243 111A0103 0437 | 4 BAUMANOMETRO MERCURIAL DE PEDESTAL, MCA. ADC/GENMED. FACTURA-2898. | 9,200.00 |
| 1243 111A0103 0440 | 2 CENTRIFUGA DE MESA PARA MICROHEMATOCRITO CON 24 LUGARES, MCA. SOLVAT. FACTURA-2899. | 33,350.00 |
| 1243 111A0103 0441 | 2 CENTRIFUGA DE MESA, CABEZAL FIJO PARA 24 TUBOS, MCA. SOLVAT. FACTURA-2899. | 57,500.00 |
| 1243 111A0103 0442 | 1 DESFIBRILADOR-MONITOR, MCA. METRAX. FACTURA-2899. | 80,500.00 |
| 1243 111A0103 0443 | 2 LECTOR DE MICROHEMATOCRITO PARA TUBOS CAPILARES, MCA. SOLVAT. FACTURA-2899. | 4,140.00 |
| 1243 111A0103 0446 | 2 RESUCITADOR MANUAL PARA ADULTO, CON 3 MASCARILLAS. FACTURA-2900. | 4,600.00 |
| 1243 111A0103 0447 | 2 RESUCITADOR MANUAL PEDIATRICO CON 6 MASCARILLAS, MCA. SHIMED. FACTURA-2900. | 4,600.00 |
| 1243 111A0103 0448 | 2 UNIDAD DENTAL COMPLETA, MCA. KAVO. FACTURA-2900. | 218,500.00 |
| 1243 111A0103 0461 | 6 EQUIPO DE ATENCION DE PARTO, MCA. MASTER. FACTURA-2902. | 10,350.00 |
| 1243 111A0103 0462 | 4 EQUIPO DE CIRUGIA MENOR Y DEBRIDACION, MCA. MASTER. FACTURA-2902. | 9,200.00 |
| 1243 111A0103 0504 | 1 EQUIPO DE RAYOS X MOVIL, MCA. SIEMENS MOD. MOBILETT PLUS HP N/S 90153. FACTURA-MAA008892. | 702,185.64 |
| 1243 111A0103 0505 | 1 UNIDAD RADIOLOGICA PARA MAMOGRAFIA, MCA. LORAD MOD. M-IV. FACTURA-12535. | 977,500.00 |
| 1243 111A0103 0506 | 3 BALANZA GRANATARIA ELECTRONICA DIGITAL CON INDICADOR DE PRESION MOD. ARD110 MARCA OHAUS. (COMPLEMENTO).FACTURA-306652. | 22,153.75 |
| 1243 111A0103 0507 | 2 POTENCIOMETRO DIGITAL, MARCA ORION, MODELO 330. (COMPLEMENTO).FACTURA-7799. | 25,615.10 |
| 1243 111A0103 0508 | 132 INSTRUMENTAL MEDICO Y DE LABORATORIO. (COMPLEMENTO).FACTURA-34481. | 36,608.68 |
| 1243 111A0103 0509 | 4 ALCOHOLERAS DE ACERO MCA. ROCHESTER MOD. 230 | 27,650.60 |
| 1243 111A0103 0510 | 2 BAÑOS DE ARTESA MCA. GARSAM | 17,848.00 |
| 1243 111A0103 0512 | 1 REFRIGERADOR VERTICAL DE 13" P3 C/ PUERTA DE CRISTAL MARCA TOR-REY | 8,369.44 |
| 1243 111A0103 0513 | 2 MESAS ALTAS CON FREDGADERO CENTRAL Y CAJONES DE 11 X 80 X 70 X 90. | 25,702.50 |
| 1243 111A0103 0514 | 1 ENFRIADOR VERTICAL CON CAPACIDAD DE 8"PIES MARCA TOR-REY MODELO R-8 | 11,392.50 |
| 1243 111A0103 0517 | 1 AGITADOR-MEZCLADOR DE 12 TUBOS DE SANGRE. FACTURA-4535. | 4,559.75 |
| 1243 111A0104 0040 | 8 EQUIPO DE CESAREA DE 46 PIEZAS, MARCA TRAUMA | 43,194.00 |
| 1243 111A0104 0041 | 3 EQUIPO DE CIRUGIA GINECOLOGICA VAGINAL, MARCA TRAUMA | 22,994.25 |
| 1243 111A0104 0042 | 5 EQUIPO PARA CIRUGIA GENERAL PEDIATRICA MARCA TRAUMA | 21,878.75 |
| 1243 111A0104 0071 | 5 CUNA TERMICA MANUAL ELECTRONICA CON SENSOR MARCA INTELEC, MOD CT-3000 | 287,212.50 |
| 1243 111A0104 0075 | 6 ESTERILIZADOR DE VAPOR AUTOGENERADO MOD. TG1-A MARCA EPROHLAB | 1,518,000.00 |
| 1243 111A0104 0076 | 1 EQUIPO DE LAMPARA QUIRURGICA PORTATIL PARA EMERGENCIA MARCA FHELMEX | 60,409.50 |
| 1243 111A0104 0077 | 1 EQUIPO DE UNIDAD LAVADORA DE GUANTES MARCA FHELMEX SERIE MB 7298 | 51,750.00 |
| 1243 111A0104 0078 | 3 EQUIPO ESTERILIZADOR DE VAPOR AUTOGENERADO AUTOCLAVE, MARCA FHELMEX | 869,400.00 |
| 1243 111A0104 0079 | 1 EQUIPO DE MESA QUIRURGICA RADIOTRASPARENTE EN TODAS LAS SECCIONES, MARCA FHELMEX | 218,500.00 |

INSTITUTO DE SALUD
SISTEMA CONTABLE 2019
RELACION DE BIENES MUEBLES QUE COMPONEN SU PATRIMONIO

Página 64 de 171

Cuenta Pública al 31 de diciembre de 2019

Hora: 01:52:40p. m.

Fecha: 17/02/2020

| Código | Descripción del Bien | Valor en Libros |
|--------------------|--|-----------------|
| 1243 111A0104 0080 | 6 ESTERILIZADOR DE CALOR SECO MOD. 253 MARCA ZEICO | 19,320.00 |
| 1243 111A0104 0081 | 16 ESTERILIZADOR GRANDE MODELO EUROPEO PLUS CALOR SECO, MARCA ZEICO | 46,000.00 |
| 1243 111A0104 0082 | 12 EQUIPO DE RAYOS X PARA LA OBTENCION DE RADIOGRAFIAS INTRAORALES MARCA GNATUS | 260,820.00 |
| 1243 111A0104 0083 | 12 UNIDAD ESTOMATOLOGICA BASICA MARCA GNATUS | 1,000,500.00 |
| 1243 111A0104 0084 | 36 FONODETECTOR DE LATIDOS CARDIACOS MARCA BISTOS | 181,746.00 |
| 1243 111A0104 0104 | 15 LARINGOSCOPIO C/JUEGO DE HOJAS ADULTO/PEDIATICO MOD. MILLER/MANCITOSCH MCA. HEINE | 703,076.36 |
| 1243 111A0104 0112 | 57 PINZA DE TRASLADO CON FRASCO REFRACTARIO DE ACERO INOXIDABLE MOD. BARD PARQUER MCA. DEWIMED | 187,688.00 |
| 1243 111A0104 0121 | 25 EQUIPO DE ATENCION DE PARTO QUE CONSTA DE 15 PZAS. MOD. VARIOS MCA. DEWIMED | 91,117.95 |
| 1243 111A0104 0122 | 2 EQUIPO PARA VASECTOMIA CONSTA DE 2 PZAS. HALSTED MOSQUITO DE 12.5 CMS. CURVA 4 PZAS. BACKHAUS MCA. DEWIMED MOD. VARIOS | 10,264.72 |
| 1243 111A0104 0123 | 7 EQUIPO DE LEGRADO UTERINO DE ACERO INOXIDABLE MOD. DOYEN MCA. DEWIMED | 51,834.76 |
| 1243 111A0104 0128 | 4 EQUIPO DE CIRUGIA PARA HISTERECTOMIA DE 110 PZAS. MOD. VARIOS MCA. DEWIMED | 129,098.82 |
| 1243 111A0104 0129 | 2 EQUIPO DE CIRUGIA PARA VIAS BILIARES MOD. VARIOS MCA. DEWIMED | 56,516.15 |
| 1243 111A0104 0130 | 1 EQUIPO E INSTRUMENTAL QUIRURGICO P/ DIAGNOSTICO Y TRATAMIENTO DE LITIASIS DE LAS VIAS URINARIAS MOD. VARIOS MCA. DEWIMEN | 17,814.65 |
| 1243 111A0104 0138 | 20 PINZA DE TRASLADO CON FRASCO REFRACTARIO DE ACERO INOXIDABLE | 67,925.21 |
| 1243 111A0104 0140 | 30 TORUNDERO DE ACERO INOXIDABLE | 49,479.21 |
| 1243 111A0104 0141 | 1 SEPARADOR DE 20 CM. FINOCHIETTO CON APERTURA | 2,769.21 |
| 1243 111A0104 0143 | 6 SEPARADORES DE SULLIVAN O'CONNOR | 29,288.98 |
| 1243 111A0104 0144 | 1 DILATADORES DE HEGAR JUEGO DE 8: 3/4-17/18 | 1,642.99 |
| 1243 111A0104 0145 | 2 SEPARADOR MALEABLE DEAVERS GRANDE JUEGO DE 4 | 5,538.45 |
| 1243 111A0104 0152 | 2 ALCOHOLERAS DE ACERO ACABADO CROMADO CON UN PEDAL EN LA BASE MCA. DIMEDIC | 8,050.00 |
| 1243 111A0104 0153 | 2 ASPIRADOR ELECTRICO GASTRICO SUCCION CONTINUA E INTERMITENTE MCA. DIMEDIC | 10,350.00 |
| 1243 111A0104 0157 | 30 CAMA P/HOSPITAL MULTIPLES POSICIONES 1.93X1.00X.65 MTS. Y PATAS DE ACERO INOXIDABLES MCA. DIMEDIC | 131,065.50 |
| 1243 111A0104 0158 | 6 CAMA PARA PREESCOLAR CON BARANDAL Y COLCHON SISTEMA DE DOS PARTES P/SOPORTES DE BARANDALES MCA. DIMEDIC | 16,905.00 |
| 1243 111A0104 0159 | 4 CAMA CAMILLA P/RECUPERACION DE URGENCIA CON CANASTILLA P/ALMACENAJE MCA. DIMEDIC | 54,740.00 |
| 1243 111A0104 0160 | 5 CARRO CAMILLA PARA TRASLADO CON SOPORTE PARA TANQUE DE OXIGENO MCA. DIMEDIC | 40,192.50 |
| 1243 111A0104 0161 | 2 CARRO PARA CURACIONES RECTANGULAR CON CUBIERTA Y UN ENTREPAÑO DE ACERO INOXIDABLE CON PESTAÑA DE 10 CMS. MCA. DIMEDIC | 5,060.00 |
| 1243 111A0104 0162 | 2 CARRO PORTAEXPEDIENTES, CUBIERTA DE LAMINA DE ACERO MCA. DIMEDIC | 10,350.00 |
| 1243 111A0104 0163 | 2 ELECTROCARDIOGRAFO MULTICANAL, APARATO PORTATIL MOD. MAQ500 MCA. MARQUETTE | 110,300.64 |
| 1243 111A0104 0164 | 4 ESFIGMOMANOMETRO MERCURIAL DE PARED MCA. IUMED | 6,895.40 |
| 1243 111A0104 0165 | 3 ESFIGMOMANOMETRO MERCURIAL DE PEDESTAL MCA. IUMED | 6,865.50 |

INSTITUTO DE SALUD
SISTEMA CONTABLE 2019
RELACION DE BIENES MUEBLES QUE COMPONEN SU PATRIMONIO

Página 65 de 171

Cuenta Pública al 31 de diciembre de 2019

Hora: 01:52:40p. m.

Fecha: 17/02/2020

| Código | Descripción del Bien | Valor en Libros |
|--------------------|---|-----------------|
| 1243 111A0104 0167 | 17 ESTERILIZADOR DE VAPOR AUTOGENERADO C/GABINETE MOD. TG1-A MCA. EPROHLAB | 256,726.00 |
| 1243 111A0104 0168 | 1 LAMPARA PORTATIL PARA QUIROFANO CON BATERIA DE EMERGENCIA MCA. DIMEDIC | 33,350.00 |
| 1243 111A0104 0170 | 1 LAMPARA GINECO-OBSTETRICA PARA CIRUGIA MONTAJE CENTRAL, MCA. DIMEDIC | 56,350.00 |
| 1243 111A0104 0171 | 1 LAMPARA DE CIRUGIA MAYOR CON DOS BRAZOS TELESCOPICOS DE 36" MCA. DIMEDIC | 90,850.00 |
| 1243 111A0104 0172 | 1 LAVABO DOBLE PARA CIRUJANO MCA. DIMEDIC | 8,625.00 |
| 1243 111A0104 0173 | 1 MESA OBSTETRICA CON BASE RECTANGULADA CUBIERTA DE ACERO INOXIDABLE MCA. DIMEDIC | 74,750.00 |
| 1243 111A0104 0174 | 1 MESA PARA CARGA Y DESCARGA DE PLACAS DE 1.50 MTS. MCA. DIMEDIC | 33,350.00 |
| 1243 111A0104 0175 | 1 MESA METALICA DE TRABAJO DE 1.50 CMS. MCA. DIMEDIC | 8,625.00 |
| 1243 111A0104 0176 | 1 MESA ALTA DE 1.50 M. C/CUBIERTA DE ACERO INOXIDABLE Y FREGADERO CTRAL. MCA. DIMEDIC | 8,625.00 |
| 1243 111A0104 0177 | 2 MESA DE EXPLORACION PEDIATRICA MCA. DIMEDIC | 3,427.00 |
| 1243 111A0104 0178 | 3 MESA DE EXPLORACION UNIVERSAL, CAJON DESPACHADOR DE PAPEL MCA. DIMEDIC | 5,002.50 |
| 1243 111A0104 0180 | 2 MESA DE RIÑÓN, BASTIDOR DE ANGULO DE ACERO INOXIDABLE MCA. DIMEDIC | 5,060.00 |
| 1243 111A0104 0181 | 2 MESA PARA ATENCION DEL RECIEN NACIDO, COLCHONETA, CUBIERTA DE LAMINA DE ACERO INOXIDABLE MCA. DIMEDIC | 3,427.00 |
| 1243 111A0104 0184 | 1 NEGATOSCOPIO DOBLE DE PARED GABINETE DE LAMINA GALVANIZADA MCA. DIMEDIC | 2,277.00 |
| 1243 111A0104 0187 | 11 VITRINA PARA INSTRUMENTAL, ESTANTE GUARDA ESTERIL MCA. DIMEDIC | 37,616.50 |
| 1243 111A0104 0188 | 2 MESA GINECOLOGICO 100% ELECTRICA, INCLUYE PIERNERAS, TALONERAS, BRACERAS MCA. DIMEDIC | 36,800.00 |
| 1243 111A0104 0189 | 4 DETECTOR DE LATIDO CARDIACO PORTATIL, DETECTOR DE LATIDO FETAL OPERADO POR BATERIA ESTANDAR MOD. PD1+&PD1WR, MCA. ROTBURG | 62,376.00 |
| 1243 111A0104 0190 | 1 MESA QUIRURGICA RADIOTRASPARENTE DE CHASIS DE RAYOS X MCA. COBRAMEX | 146,787.15 |
| 1243 111A0104 0191 | 1 CUNA TERMICA DE CALOR RADIANTE, MOD. CT-3000, MCA. INTELEC | 57,442.50 |
| 1243 111A0104 0197 | 2 EQUIPO DE ATENCION DE PARTO CONSTA DE 15 PZAS. MCA. RUBIN | 4,240.03 |
| 1243 111A0104 0198 | 4 EQUIPO DE CESAREA CONSTA DE 46 PIEZAS MCA. RUBIN | 29,026.78 |
| 1243 111A0104 0199 | 1 EQUIPO DE INSTRUMENTAL QUIRURGICO PARA CIRUGIA GENERAL BASICA MCA. RUBIN | 13,110.90 |
| 1243 111A0104 0200 | 2 EQUIPO DE CIRUGIA MAYOR CONSTA DE 60 PIEZAS MCA. RUBIN | 20,657.54 |
| 1243 111A0104 0201 | 2 EQUIPO DE CIRUGIA MENOR Y DEBRIDACION CONSTA DE 23 PIEZAS MCA. RUBIN | 4,722.25 |
| 1243 111A0104 0203 | 3 EQUIPO DE INSERCION DE D.I.U. CONSTA DE 5 PIEZAS MCA. RUBIN | 8,508.98 |
| 1243 111A0104 0204 | 1 EQUIPO DE SALPINGOCLASIA CONSTA DE 6 PIEZAS MCA- RUBIN | 3,801.88 |
| 1243 111A0104 0205 | 1 LARINGOSCOPIO CON JUEGO DE HOJAS PEDIATRICO MCA. RUBIN | 6,175.83 |
| 1243 111A0104 0206 | 1 UNIDAD RADIOLOGICA MOVIL DE RAYOS X PARA TOMAS A PACIENTES ENCAMADOS, MARCA GENERAL ELECTRIC | 644,718.75 |
| 1243 111A0104 0207 | 1 SECADOR ELECTRICO DE RADIOGRAFIAS 12 PLACAS CON CAPACIDAD PARA 12 PELICULAS, MARCA DIMEDIC | 23,000.00 |
| 1243 111A0104 0209 | 41 CAMA CAMILLA PARA RECUPERACION DE URGENCIAS MCA. FAMED ZYWIEC MOS WP-02 | 2,230,195.00 |

INSTITUTO DE SALUD
SISTEMA CONTABLE 2019
RELACION DE BIENES MUEBLES QUE COMPONEN SU PATRIMONIO

Página 66 de 171

Cuenta Pública al 31 de diciembre de 2019

Hora: 01:52:40p. m.

Fecha: 17/02/2020

| Código | Descripción del Bien | Valor en Libros |
|--------------------|---|-----------------|
| 1243 111A0104 0210 | 5 CARRO CAMILLA PARA TRASLADO CON SOPORTE PARA TANQUE DE OXIGENO MARC AFAMED ZYW | 206,425.00 |
| 1243 111A0104 0211 | 1 EVACUADOR DE HUMOS DE 110 V CON FILTRO DE 18 HRS MCA BOVIE MEDICAL | 80,270.00 |
| 1243 111A0104 0212 | 6 CAMA DE CUIDADOS INTENSIVOS ELECTRICA MARCA FAMED ZYWIEC | 1,295,061.00 |
| 1243 111A0104 0213 | 4 UNIDAD DE ANESTESIA MARCA INFRA MEDICA MOD FUTURA 3000 MILLENIUM | 2,254,000.00 |
| 1243 111A0104 0214 | 2 ASPIRADOR ELECTRICO MOD 182, MARCA BAME | 8,050.00 |
| 1243 111A0104 0215 | 5 ESTUCHE DE DIAGNOSTICO CON OFTALMOSCOPIO CABEZAL CON FOCO DE HALOGENO DE 2.5 . | 20,125.00 |
| 1243 111A0104 0216 | 1 UNIDAD DE ANESTESIA MOD. NARKOMAT-C3 | 1,091,350.00 |
| 1243 111A0104 0218 | 3 EQUIPO P/LEGRADO UTERINO, MOD. VARIOS MCA. DEWIMED | 18,882.64 |
| 1243 111A0104 0219 | 4 VENTILADOR VOLUMETRICO NEONATAL/PEDIATRICO MOD. SERVO-i INFANTIL MCA. MAQUET CRITICAL CARE | 1,817,000.00 |
| 1243 111A0104 0220 | 1 VENTILADOR VOLUMETRICO PEDIATRICO/ADULTO MOD. SERVO-i ADULTO MCA. MAQUET CRITICAL CARE | 454,250.00 |
| 1243 111A0104 0232 | 12 CHASIS CON PANTALLA HIGH/PLUS | 40,447.80 |
| 1243 111A0104 0233 | 7 CHASIS CON REJILLA DE 35 X 43 CMS. | 39,219.60 |
| 1243 111A0104 0234 | 12 CHASIS CON PANTALLA HIGH/PLUS | 48,893.40 |
| 1243 111A0104 0235 | 1 MICROSCOPIO BIOLOGICO C/OPTICA CORREGIDA AL INFINITO SERIE OPTIX, MCA. LABTRONIC SCIENTIFIC | 10,860.03 |
| 1243 111A0104 0237 | 3 EQUIPO DE RAYOS "X" PORTATIL MOD. AMX4 MCA. GENERAL ELECTRIC | 1,636,404.00 |
| 1243 111A0104 0238 | 44 COLCHON P/CAMA CLINICA MOD. COMFORTLINE MCA. HILL-ROM | 402,270.00 |
| 1243 111A0104 0239 | 2 CARDIOTOCOGRAFO, MOD. BT-300S MCA. BISTOS | 63,250.00 |
| 1243 111A0104 0240 | 8 CARRO CAMILLA PARA TRASLADO C/SOPORTE P/TANQUE DE OXIGENO MOD. TRANSTAR PROCEDURAL MCA. HILL-ROM | 574,540.00 |
| 1243 111A0104 0241 | 1 UNIDAD DE ULTRASONOGRAFIA DE USO GENERAL MCA. ALOKA | 574,770.00 |
| 1243 111A0104 0242 | 2 UNIDAD ESTOMATOLOGICA CON MODULO INTEGRADO MCA. GNATUS | 166,750.00 |
| 1243 111A0104 0243 | 2 UNIDAD RADIOLOGICA DENTAL MODELO TIMEX 70 | 43,470.00 |
| 1243 111A0104 0244 | 1 EQUIPO DE RAYOS "X" PORTATIL MARCA GENERAL ELECTRIC | 543,126.60 |
| 1243 111A0104 0245 | 2 UNIDAD RADIOLOGICA DE USO GENERAL MARCA CMR | 1,271,313.50 |
| 1243 111A0104 0246 | 2 ASPIRADOR ELECTRICO GASTRICO SUCCION CONTINUA E INTERMITENTE MOD. S-351 MCA. ATMOS | 157,652.12 |
| 1243 111A0104 0247 | 4 ASPIRADOR ELECTRICO PORTATIL PARA SECRECIONES, MOD. ATMOLIT, MCA. ATMOS | 65,899.60 |
| 1243 111A0104 0248 | 11 ASPIRADOR PORTATIL PARA SUCCION CONTINUA, MOD. S 351 MCA. ATMOS | 867,086.66 |
| 1243 111A0104 0249 | 1 COLPOSCOPIO EQUIPO DE MAGNIFICACION VISUAL VAGINAL Y UTERINA, MOD. SOM 52 MCA. KAPS | 213,828.24 |
| 1243 111A0104 0250 | 2 ELECTROCAUTERIZADOR GINECOLOGICO, MOD. ME 200, MCA.MARTIN | 192,888.74 |
| 1243 111A0104 0251 | 5 UNIDAD DE ELECTROCIRUGIA DE USO GENERAL MOD. ME-MB2, MCA. MARTIN | 745,666.67 |
| 1243 111A0104 0252 | 93 ESTUCHE DE DIAGNOSTICO CON OFTALMOSCOPIO, MOD. K-180 MCA. HEINE | 651,764.00 |
| 1243 111A0104 0253 | 1 MICROSCOPIO PARA OFTALMOCIRUGIA COLUMNA-ESTATIVO RODABLE C/SISTEMA DE FRENADO, MOD. SOM-12 MOT. MCA. KAPS | 554,289.02 |
| 1243 111A0104 0254 | 1 VENTILADOR VOLUMETRICO ESTANDAR, MOD. SERVO- I ADULTO MCA. MAQUET CRITICAL CARE | 454,250.00 |
| 1243 111A0104 0255 | 2 VENTILADOR VOLUMETRICO ESTANDAR, MOD. SERVO- I ADULTO MCA. MAQUET CRITICAL CARE | 908,500.00 |

INSTITUTO DE SALUD
SISTEMA CONTABLE 2019
RELACION DE BIENES MUEBLES QUE COMPONEN SU PATRIMONIO

Página 67 de 171

Cuenta Pública al 31 de diciembre de 2019

Hora: 01:52:40p. m.

Fecha: 17/02/2020

| Código | Descripción del Bien | Valor en Libros |
|--------------------|--|-----------------|
| 1243 111A0104 0256 | 4 INCUBADORA PARA CUIDADOS GENERALES MOD. SCALE MCA. SAPS-ISOTERM | 276,000.00 |
| 1243 111A0104 0257 | 1 EQUIPO DE ELECTROCIRUGIA CON ARGON P/LA COAGULACION EN CIRUGIA ENDOSCOPIA MOD. ME MB1/MB181 MCA. MARTIN | 395,837.31 |
| 1243 111A0104 0258 | 1 COLCHON ADULTO HULE ESPUMA FORRO VINIL (PARA CAMA CLINICA DE 1 M DE ANCHO 1.80 M DE LARGO Y 15 CMS. DE ESPESOR MCA. DIMEDIC. | 5,071.50 |
| 1243 111A0104 0272 | 10 MESA DE EXPLORACION GINECOLOGICA UNIVERSAL C/FORRADO DIM.180X56X80 CMS. MCA. ROCHESTER MO | 43,470.00 |
| 1243 111A0104 0274 | 3 REFRIGERADOR DE 10 PIES CUBICOS VERTICAL, CONSERVADOR DE VACUNAS DE ACERO INOX. CONGELADOR | 132,480.00 |
| 1243 111A0104 0280 | 12 ESTADIMETRO PEDIATRICO (INFANOMETRO) DE MEDICION RANGO DE 0 A 99 CM. DIM. 300X103X1040XMM. 700G MCA. SECA | 25,530.00 |
| 1243 111A0104 0283 | 1 CAMARA DE CONSERVACION PARA REGRIGERACION DE 2.50MTS, MCA AIRHO. | 133,737.67 |
| 1243 111A0104 0284 | 1 PANENDOSCOPIO MOD. EPX-20 MCA FUJINON | 923,350.81 |
| 1243 111A0104 0285 | 1 MESA DE 1.6 MT. PARA INTERPRETACION DE PLACAS RADIGRAFICAS MCA. PROMEDIC | 15,525.00 |
| 1243 111A0104 0286 | 1 EQUIPO REVELADOR DE PLACAS FOTOGRAFICAS AUTOMATICO DAITO | 190,785.00 |
| 1243 111A0104 0287 | 1 INCUBADORA ESTACIONARIA NEONATAL CON CAJA DE CONTROL MOD. PILLY MCA THESA | 53,762.50 |
| 1243 111A0104 0288 | 1 COMPUTADORA PORTATIL MCA. TOSHIBA MOD. A70 PROCESADOR P4 532 A 3.06 GHZ | 30,612.43 |
| 1243 111A0104 0289 | 3 BAÑOS DE ARTESA ACABADO EN PINTURA COLOR GRIS MCA. DIMEDIC | 58,650.00 |
| 1243 111A0104 0290 | 1 MESA ALTA PARA LABORATORIO CUBIERTA DE ACERO INOXIDABLE | 17,135.00 |
| 1243 111A0104 0291 | 1 MESA ALTA PARA LABORATORIO CUBIERTA DE ACERO INOXIDABLE | 12,535.00 |
| 1243 111A0104 0294 | 9 ESTUCHES DE DIAGNOSTICOS RIESTER MCA. RIESTER | 17,698.50 |
| 1243 111A0104 0297 | 9 ESTUDIMETRO PEDIATRICO MCA .SECA | 19,147.50 |
| 1243 111A0105 0003 | 3 CARRO ROJO CON DESFIBRILADOR, MONITOR DE MARCAPASO, TABLA DE PARO Y TANQUE DE OXIGENO MARCA DIMEDIC /ZOLL | 475,237.50 |
| 1243 111A0105 0004 | 11 CUNA TERMINA DE CALOR RADIANTE ABIERTA TIPO MOVIL CON FRENOS MARCA THESA | 453,810.91 |
| 1243 111A0105 0005 | 2 EQUIPO DE CIRUGIA MENOR Y DEBRIDACION MARCA QUALITY | 36,052.50 |
| 1243 111A0105 0006 | 10 INCUBADORA FIJA O ESTACIONABLE DEL RECIEN NACIDO MARCA THESA | 466,524.87 |
| 1243 111A0105 0007 | 10 LARINGOSCOPIO CON JUEGO DE HOJAS PEDIATRICO MARCA WELL ALLEN | 71,012.50 |
| 1243 111A0105 0011 | 2 VITRINA PARA INSTRUMENTAL ESTANTE GUARDA ESTERIL MARCA DIMEDIC | 5,244.00 |
| 1243 111A0105 0012 | 10 UNIDAD DE FOTOTERAPIA DE HALOGENO GRADUABLE MARCA THESA | 102,230.75 |
| 1243 111A0105 0013 | 2 CARRO PORTAEXPEDIENTES CUBIERTA DE LAMINA DE ACERO MARCA DIMEDIC | 4,348.15 |
| 1243 111A0105 0014 | 2 EQUIPO DE VENODISECCION MARCA QUALITY | 10,925.00 |
| 1243 111A0105 0015 | 10 MONITOR DE SIGNOS VITALES MULTIFASICO PEDIATRICO MARCA BCI | 906,775.00 |
| 1243 111A0105 0016 | 4 MESA ALTA DE 1.50M. MARCA DIMEDIC | 34,523.00 |
| 1243 111A0105 0019 | 1 UNIDAD DE ULTRASONOGRAFIA TRANSCRANEAL CON CODIGO DE COLOR MARCA PHILLIPS | 775,675.00 |
| 1243 111A0105 0020 | 5 TANQUE DE OXIVIDA MOVIL 1725 MARCA ARAMED | 20,757.50 |
| 1243 111A0105 0021 | 11 VENTILADOR NEONATAL PEDIATRICO ADULTO | 4,303,530.00 |
| 1243 111A0105 0022 | 10 ASPIRADOR GENERICO GASTRICO MOD. PM60 | 44,769.50 |

INSTITUTO DE SALUD
SISTEMA CONTABLE 2019
RELACIÓN DE BIENES MUEBLES QUE COMPONEN SU PATRIMONIO

Página 68 de 171

Cuenta Pública al 31 de diciembre de 2019

Hora: 01:52:40p. m.

Fecha: 17/02/2020

| Código | Descripción del Bien | Valor en Libros |
|--------------------|--|-----------------|
| 1243 111A0105 0023 | 10 LAMPARA DE EXAMINACION BHS-175 MARCA FAMED LODZ | 100,395.00 |
| 1243 111A0105 0031 | 1 UNIDAD RADIOLOGICA Y FLUOROSCOPICA TIPO ARCO ENC. MARCA PHILLIPS MOD. BV PULSERA | 2,238,897.05 |
| 1243 111A0105 0032 | 10 OXIMETRO DE PULDO PORTATIL KTMED | 103,500.00 |
| 1243 111A0105 0033 | 1 EQUIPO DE TOMORAFIA COMPUTADO CON TIEMPO DE RASTEADO DE 0.5 SEG. EN GIRO DE 360º, MARCA GENERAL ELECTRIC | 9,204,600.00 |
| 1243 111A0105 0034 | 2 UNIDAD RADIOLOGICA DE 500MA, MARCA CMR | 1,607,355.00 |
| 1243 111A0105 0035 | 1 UNIDAD DE IMAGEN POR RESONANCIA MAGNETICA DE 1.5 T., MARCA GENERAL ELECTRIC | 15,874,600.00 |
| 1243 111A0105 0036 | 1 EQUIPO DE RAYOS X, 800MA 90/45 TELEMANDOM ,ARCA CMR | 5,035,646.45 |
| 1243 111A0105 0037 | 3 INCUBADORA DE TRASLADO C/ EQ. MEDICO RODABLE PORTATIL | 829,276.50 |
| 1243 111A0105 0038 | 1 ELECTROCARDIOGRAFO MULTICANAL CON INTERPRETACION MOD. MAC 1200 MARCA GENERAL ELECTRIC | 89,999.00 |
| 1243 111A0105 0039 | 1 REFRIGERADOR PARA CONSERVAR LAS VACUNAS DE 10 P3 CON TERMOMETRO, MARCA AIRHO | 12,523.50 |
| 1243 111A0105 0053 | 2 UNIDAD RADIOLOGICA Y FLUROSCOPICA DIGITAL CON TELEMANDO MOD. MRF 90-T | 6,991,310.00 |
| 1243 111A0105 0056 | 9 LAVADOR DESINFECTOR DE VAPOR AUTOGENERADO MARCA DIMEDIC. | 512,325.00 |
| 1243 111A0105 0057 | 1 LIGHTSPEED ULTRA MARCA GENERAL ELECTRIC | 7,935,000.00 |
| 1243 111A0105 0058 | 1 UNIDAD RADIOLOGICA Y FLUOROSCOPICA SIGITAL CON MANDO CERNANO MODELO MRF 15 II MARCA CMR | 2,980,800.00 |
| 1243 111A0105 0059 | 1 EQUIPO DE UNIDAD RADIOLOGICA DE 500 MA MARCA CMR | 608,580.00 |
| 1243 111A0105 0060 | 1 EQUIPO MOD. LOGIC 3 SISTEMA DE IMAGEN COLOR MULTIPROPOSITO DE ALTO DESEMPEÑO | 629,282.30 |
| 1243 111A0105 0061 | 1 UNIDAD DENTAL COMPLETA MARCA A DEC MODELO PERFORMER I | 160,994.25 |
| 1243 111A0105 0062 | 1 AUTOCLAVE DE VAPOR MARCA TUTNADER MOD 1790 | 24,363.90 |
| 1243 111A0105 0071 | 1 EQUIPO DE RAYOS X MOVIL MARCA SIEMENS MOBILETE | 884,669.45 |
| 1243 111A0105 0072 | 19 CARRO PORTAEXPEDIENTES LAMINA DE ACERO CAL. 18 MARCA DIMEDIC | 74,290.00 |
| 1243 111A0105 0073 | 68 MESA DE EXPLORACION UNIVERSAL MARCA DIMEDIC | 194,718.00 |
| 1243 111A0105 0075 | 46 MESA PASTEUR DE ACERO INOX. MARCA DIMEDIC | 76,705.00 |
| 1243 111A0105 0077 | 20 MESA RIÑON CON BASTIDOR DE ANGULO DE ACERO MARCA DIMEDIC | 55,200.00 |
| 1243 111A0105 0081 | 1 ANGIOGRAFO ARCO MONOPLANAR PARA HEMODINAMICA C/ PANEL PLANO MOD. INTEGRIS ALLURA MCA. PHILLIPS | 11,432,908.97 |
| 1243 111A0105 0082 | 2 GENERADOR DE VAPOR MOD. AUTOCLAVE HUME MCA. EPROHLAB | 114,770.00 |
| 1243 111A0105 0083 | 9 GENERADOR DE VAPOR PARA LAVADOR DESINFECTOR DE COMODOS MCA. EPROHLAB | 300,150.00 |
| 1243 111A0105 0084 | 7 LAVABO DOBLE PARA CIRUJANOS MARCA DIMEDIC | 177,100.00 |
| 1243 111A0105 0085 | 1 REFRIGERADOR PARA CADAVERES 2 GAVETAS MARCA EPROHLAB | 132,250.00 |
| 1243 111A0105 0086 | 16 CONGELADOR VERTICAL P/ MUESTRAS BIOLÓGICAS MARCA REVCO | 1,121,480.00 |
| 1243 111A0105 0091 | 2 UNIDAD PARA ULTRASONOGRAFIA DE USO GENERAL MARCA SIEMENS SONOLINE G59 | 1,056,976.50 |
| 1243 111A0105 0094 | CARPETA PORTAEXPEDIENTE MCA. DIMEDIC | 23,923.00 |
| 1243 111A0105 0099 | 1 UNIDAD DENTAL COMPLETA A-DEC MOD. PERFORMER I | 180,544.25 |
| 1243 111A0105 0100 | 1 AUTOCLAVE DE VAPOR MCA. TUTTNAUER | 23,969.65 |
| 1243 111A0105 0102 | 2 MESA UNIVERSAL PARA EXPLORACION MCA DIMEDIC | 14,835.00 |
| 1243 111A0105 0104 | 25 ESTUCHE DE DIAGNOSTICO CON CABEZAS DE OTOSCOPIO Y OFTALMOSCOPIO MARCA RIESTER | 43,110.63 |

INSTITUTO DE SALUD
SISTEMA CONTABLE 2019
RELACIÓN DE BIENES MUEBLES QUE COMPONEN SU PATRIMONIO

Página 69 de 171

Cuenta Pública al 31 de diciembre de 2019

Hora: 01:52:40p. m.

Fecha: 17/02/2020

| Código | Descripción del Bien | Valor en Libros |
|--------------------|---|-----------------|
| 1243 111A0105 0105 | 24 ESTUCHE DE DIAGNOSTICO CON OTOSCOPIO CON ILUMINACION DE LAMPARA DE HALOGENO MCA. RIESTER | 41,262.00 |
| 1243 111A0105 0106 | 21 VITRINA PAR INSTRUMENTAL ESTANTE GUARDA ESTERIL MARCA DIMEDIC | 47,092.50 |
| 1243 111A0105 0107 | 2 UNIDAD PARA ULTRASONOGRAFIA GRAL. CON CODIGO DE COLORMARCA PHILLIPS | 749,989.75 |
| 1243 111A0105 0108 | 1 UNIDAD DE RADIOLOGICA Y FLUOROSCOPIA DIGITAL CON TELEMANDOMARCA PHILLIPS | 2,140,300.94 |
| 1243 111A0105 0109 | 15 MINITOR DE SIGNOS VITALES CON OXIMETRO MARCA PHILLIPS | 663,740.93 |
| 1243 111A0105 0111 | 3 ESTERILIZADOR DE VAPOR DIRECTO Y AUTOGENERADOR GRANDE MARCA DIMEDIC | 832,485.00 |
| 1243 111A0105 0112 | 3 UNIDAD DE ULTRASONOGRAFIA DE USO GENERAL MARCA PHILLIPS | 1,040,080.12 |
| 1243 111A0105 0113 | 10 CUNA DE CALOR RADIANTE CON FOTOTERAPIA OPCIONAL MARCA ATMOS CARE | 713,034.50 |
| 1243 111A0105 0114 | 11 CARDIOTOCOGRAFO MARCA ANALOGIC | 231,817.58 |
| 1243 111A0105 0115 | 10 INCUBADORA FIJA O ESTACIONABLE DEL RECIEN NACIDO MARCA SAPS | 312,276.75 |
| 1243 111A0105 0116 | 9 ELECTROCARDIOGRAFO MULTICANAL MARCA CARDIETTE | 184,866.52 |
| 1243 111A0105 0118 | 4 VENTILADOR VOLUMETRICO NEONATAL/PEDIATRICO CICLADO POR VOLUMEN MARCA MAQUET CRITICAL CARE | 471,500.00 |
| 1243 111A0105 0120 | 20 EQUIPO DE CIRUGIA MENOR Y DE BRIDACION MARCA DEWIMED | 40,250.00 |
| 1243 111A0105 0121 | 4 MALPARA DE ILUMINACION DEL CAMPO QUIRURGICO MARC AMARTIN | 379,500.00 |
| 1243 111A0105 0122 | 2 VENTILADOR VOLUMETRICO PEDIATRICO - ADULTO MARCA MAQUET CRITICAL CARE | 133,400.00 |
| 1243 111A0105 0123 | 6 LARINGOSCOPIO DE ILUMINACION HALOGENA MOD. MILLER MARCA HAINE | 77,625.00 |
| 1243 111A0105 0125 | 8 BAÑO MARIA PARA 40 TUBOS SEROLOGICO MARCA FELISA | 28,060.00 |
| 1243 111A0105 0126 | 12 MICROSCOPIO PARA TRABAJO DE RUTINA MARCA CARL ZEISS | 175,605.00 |
| 1243 111A0105 0128 | 30 CAMA CLINICA MULTIPLES POSICIONES CON COLCHON, MARCA STRYKER | 1,224,750.00 |
| 1243 111A0105 0129 | 31 CAMA MANUAL HOSPITALARIA PEDITARICA CON BARABDALES MARCA STRYKER | 1,265,575.00 |
| 1243 111A0105 0130 | 5 CAMA ELECTRICA PARA EL PACIENTE EN CUIDADOS INTENSIVOS MARCA STRYKER | 1,313,875.00 |
| 1243 111A0105 0131 | 32 CARRO CAMILLA PARA RECUPARACION MARCA STRYKER | 2,837,280.00 |
| 1243 111A0105 0132 | 22 CUNA HOSPITALARIA DE CUIDADOS INTENSIVOS ALTURA FIJA MARCA STRYKER | 1,760,374.00 |
| 1243 111A0105 0133 | 1 UNIDAD OFTALMOLOGICA MARCA TOPCON | 311,583.39 |
| 1243 111A0105 0138 | 36 ASPIRADOR GASTRICO PARA SUCCION CONTINUA E INTERMITENTE MCA. ATMOS | 3,299,054.22 |
| 1243 111A0105 0139 | 9 ASPIRADOR PORTATIL PARA SUCCION CONTINUA MCA. ATMOS | 146,970.00 |
| 1243 111A0105 0140 | 2 ELECTROCAUTERIO DENTAL MCA. MARTIN | 132,531.98 |
| 1243 111A0105 0142 | 57 ESTUCHE DE DIAGNOSTICO HOSPITALARIO MCA. HEINE | 360,233.30 |
| 1243 111A0105 0143 | 2 LAMPARA FRONTAL CON TRANSFORMADOR Y ACCESORIOS MCA. HEINE | 23,407.68 |
| 1243 111A0105 0144 | 7 LAMPARA QUIRURGICA PORTATIL PARA EMERGENCIA MCA. MARTIN | 764,750.00 |
| 1243 111A0105 0146 | 1 RESECTOSCOPIO DE FLUJO CONTINUO MCA. RICHARD WOLF | 189,750.00 |
| 1243 111A0105 0147 | 2 RETINOSCOPIO LINEAL MCA. HEINE | 14,696.98 |
| 1243 111A0105 0150 | 1 TRITURADOR COTTLE MCA. DEWIMED | 2,056.46 |
| 1243 111A0105 0158 | 4 EQUIPO DE RAYOS X MOVIL MCA. SIEMENS MOBILETT XP | 3,538,677.79 |

INSTITUTO DE SALUD
SISTEMA CONTABLE 2019
RELACIÓN DE BIENES MUEBLES QUE COMPONEN SU PATRIMONIO

Página 70 de 171

Cuenta Pública al 31 de diciembre de 2019

Hora: 01:52:40p. m.

Fecha: 17/02/2020

| Código | Descripción del Bien | Valor en Libros |
|--------------------|---|-----------------|
| 1243 111A0105 0159 | 90 CAMA CLINICA MULTIPLES POSICIONES C/COLCHON MCA. STRIKER | 3,674,250.00 |
| 1243 111A0105 0160 | 11 CAMA ELECTRICA PARA EL PACIENTE EN CUIDADOS INTENSIVOS MCA. STRIKER | 2,890,525.00 |
| 1243 111A0105 0161 | 27 CARRO CAMILLA PARA ADULTOS MCA. STRYKER | 1,195,425.00 |
| 1243 111A0105 0162 | 42 CARRO CAMILLA PARA RECUPERACION MCA. STRYKER | 2,052,750.00 |
| 1243 111A0105 0163 | 2 CAMA CAMILLA RADIOTRASPARENTE MCA. STRYKER | 177,330.00 |
| 1243 111A0105 0164 | 1 SISTEMA ESTERILIZADOR/AERADOR STEN-VAC 8XL C/IMPRESORA | 1,756,625.00 |
| 1243 111A0105 0167 | 1 CAMARA SONOAMORTIGUADA MCA. ECKEL | 214,866.00 |
| 1243 111A0105 0171 | 1 GAMMA CAMARA C/DOBLE DETECTOR | 4,672,450.00 |
| 1243 111A0105 0172 | 17 UNIDAD ESTOMATOLOGICA MCA. KAVO | 1,524,900.00 |
| 1243 111A0105 0173 | 92 BASCULA CLINICA CON ESTADIMETRO MCA. NUEVO LEON | 163,990.00 |
| 1243 111A0105 0176 | 57 ESTUCHE DE DIAGNOSTICO DE 1ER. NIVEL MCA. RIESTER | 255,645.00 |
| 1243 111A0105 0180 | 2 ESTUCHE DE DIAGNOSTICO CON OFTALMOSCOPIO CABEZAL MCA. WELCH ALLYN | 8,066.10 |
| 1243 111A0105 0181 | 2 HUMIDIFICADOR PARA OXIGENO MCA. HUDSON-USA | 35,252.10 |
| 1243 111A0105 0182 | 3 MONITOR DE SIGNOS VITALES MULTIFASICO PEDIATRICO | 279,450.00 |
| 1243 111A0105 0183 | 1 BASCULA CLINICA ELECTRONICA CON ESTADIMETRO MCA. SECA | 7,306.53 |
| 1243 111A0105 0248 | 2 BALANZA ANALITICA ELECTRICA, MCA. SARTORIUS | 60,145.00 |
| 1243 111A0105 0249 | 1 BALANZA PARA ORGANOS DE AUTOPSIA, MCA. SARTORIUS | 6,440.00 |
| 1243 111A0105 0250 | 1 FOTOCOAGULADOR INTEGRAL PARA RETINA, MCA. SARTORIUS | 831,220.00 |
| 1243 111A0105 0251 | 1 MICROSCOPIO PARA NEUROCIRUGIA, MCA. CARL ZEISS | 2,710,665.00 |
| 1243 111A0105 0252 | 1 PROCESADOR AUTOMATICO DE TEJIDOS, MCA. MICROM | 236,670.00 |
| 1243 111A0105 0253 | 1 POTENCIOMETRO DIGITAL APARATO ELECTRICO, MCA. HANNA | 6,210.00 |
| 1243 111A0105 0269 | 1 MICROSCOPIO BINOCULAR PARA TRABAJO ESPECIFICO INMUNOFLUORESCENCIA MODELO MG-11FL, MCA. IROSCOPE | 45,540.00 |
| 1243 111A0105 0274 | 1 MICROSCOPIO QUIRURGICO OFTALMOLOGICO AVANZADO | 1,319,050.00 |
| 1243 111A0105 0284 | 2 MICROSCOPIO PARA MICROFOTOGRAFIA MODELO MG11T1 MICROSCOPIO PARA EXPLORACION EN OTORRINOLARINGOLOGIA | 52,900.00 |
| 1243 111A0105 0288 | 1 UNIDAD DE ANESTESIA MARCA SE DATEX-QHMEDA | 845,997.50 |
| 1243 111A0105 0289 | 27 CARRO CAMILLA DIFERENTES POSICIONES | 1,188,097.20 |
| 1243 111A0105 0290 | 19 CAMA PARA PREESCOLAR CON BARANDAL Y COLCHON | 403,700.60 |
| 1243 111A0105 0291 | 37 CAMA CLINICA PARA HOSPITAL MULTIPLES POSICIONES | 554,213.75 |
| 1243 111A0105 0306 | 1 LAVADORA DE EQUIPO DE INHALOTERAPIA MCA KEN | 310,858.80 |
| 1243 111A0105 0307 | 18 EQUIPO DE INSERCIÓN DE D.I.U. | 29,978.78 |
| 1243 111A0105 0309 | 20 EQUIPOS DE ATENCION DE PARTO DE 15 PZAS | 68,788.86 |
| 1243 111A0105 0310 | 20 EQUIPO DE INSTRUMENTAL QUIRURGICO PARA CIRUGIA GENERAL BASICA | 539,249.95 |
| 1243 111A0105 0311 | 22 EQUIPO DE LEGRADO UTERINO | 63,835.70 |
| 1243 111A0105 0312 | 2 REVELADOR AUTOMATICO PARA FOTOGRAFIAS | 369,150.00 |
| 1243 111A0105 0313 | 25 CHASIS PARA PELICULA RADIOGRAFICA | 123,050.00 |
| 1243 111A0105 0314 | 29 CHASIS PARA PELICULA RADIOGRAFICA | 196,965.10 |
| 1243 111A0105 0315 | 26 CHASIS PARA PELICULA RADIOGRAFICA | 139,393.80 |
| 1243 111A0105 0316 | 2 UNIDAD RADIOLOGICA CENTRAL | 753,664.00 |
| 1243 111A0105 0317 | 1 SISTEMA DIGITALIZADOR DE IMAGNENES RADIOLOGICAS CON IMPRESORA EN SECO | 1,139,716.70 |

INSTITUTO DE SALUD
SISTEMA CONTABLE 2019
RELACION DE BIENES MUEBLES QUE COMPONEN SU PATRIMONIO

Página 71 de 171

Cuenta Pública al 31 de diciembre de 2019

Hora: 01:52:40p. m.

Fecha: 17/02/2020

| Código | Descripción del Bien | Valor en Libros |
|--------------------|--|-----------------|
| 1243 111A0105 0318 | 20 EQUIPO DE SALPINGOCLASIA | 112,033.67 |
| 1243 111A0105 0319 | 1 EQUIPO DE CIRUGIA GINECOLOGICA VAGINAL | 21,734.68 |
| 1243 111A0105 0320 | 1 EQUIPO DE PROSTACTECTOMIA , INSTRUMENTAL BASICO | 28,617.80 |
| 1243 111A0105 0321 | 1 EQUIPO PARA PLASTIA ABDOMINAL | 23,244.64 |
| 1243 111A0105 0322 | 1 EQUIPO DE RAYOS X, SIEMENS MOBILETT XP | 884,669.45 |
| 1243 111A0105 0328 | 5 LARINGOSCOPIO DE 7 HOJAS, MCA. WELCH ALLYN | 39,617.50 |
| 1243 111A0105 0329 | 5 OXIMETRO DE PULSO PORTATIL, C/DIMENS. DE 190x100x35MM. MOD. 8500, MCA. NONIN-USD | 63,779.00 |
| 1243 111A0105 0333 | 3 DESFIBRILADOR AUTOMATICO C/MONITOR MARCA PASO, C/MONITOR INTEGRADO. MCA. MEDTRONIC, MOD. LIFEPAK 20 | 408,135.00 |
| 1243 111A0105 0335 | 5 ESTUCHE DE DIAGNOSTICO C/OFTALMOSCOPIO, MCA. RIESTER. | 22,425.00 |
| 1243 111A0105 0336 | 2 LAMPARA QUIRURGICA DOBLE, MCA. BRANDON, MOD. GU55 | 655,500.00 |
| 1243 111A0105 0337 | 3 LAMPARA QUIRURGICA SENCILLA, MCA. BRANDON, MOD. GU50 | 534,750.00 |
| 1243 111A0105 0338 | 2 LAMPARA DE CIRUGIA DE ALTA ESPECIALIDAD(TRES SATELITES), MCA. BRANDON, MOD. GU55+GU05. | 918,850.00 |
| 1243 111A0105 0339 | 1 LAMPARA DE CIRUGIA DE ALTA ESPECIALIDAD(TRES SATELITES), MCA. BRANDON, MOD. GU55+GU05. C/FIJACION A TECHO. | 615,365.00 |
| 1243 111A0105 0346 | 2 CAJA DE ASPERSION DE VAPORES, MOD. UAV-11, MCA. VECO. | 106,950.00 |
| 1243 111A0105 0347 | 4 CAMPANA DE FLUJO LAMINAR VERTICAL, MCA. VECO, MODELO BH-C12. | 365,700.00 |
| 1243 111A0105 0363 | 63 ESTERILIZADOR DE CALOR SECO, MARCA ZEYCO | 304,290.00 |
| 1243 111A0105 0374 | 1 CIRUGIA DE CATARATA | 26,561.32 |
| 1243 111A0105 0375 | 1 CATARATA Y GLAUCOMA | 45,386.82 |
| 1243 111A0105 0376 | 1 CIRUGIA DE GLAUCOMA Y CATARATA | 28,221.46 |
| 1243 111A0105 0377 | 1 EQUIPO DE GLAUCOMA | 33,782.40 |
| 1243 111A0105 0380 | 1 EQUIPO DE ESTRABISMO | 16,076.08 |
| 1243 111A0105 0381 | 1 EQUIPO DE PARPADO | 24,321.58 |
| 1243 111A0105 0382 | 1 EQUIPO DE RETINA | 25,313.34 |
| 1243 111A0105 0384 | 1 INSTRUMENTAL CORTO PARA MICROCIRUGIA II | 22,427.76 |
| 1243 111A0105 0386 | 1 CIRUGIA ARTERIAL I | 41,804.80 |
| 1243 111A0105 0389 | 1 CIRUGIA VASCULAR II | 4,989.16 |
| 1243 111A0105 0390 | 1 INSTRUMENTAL PARA IMPLANTE DE PROTESIS AORTICA | 13,890.16 |
| 1243 111A0105 0391 | 1 INSTRUMENTAL PARA IMPLANTE DE PROTESIS MITRAL | 10,637.50 |
| 1243 111A0105 0392 | 1 INSTRUMENTAL PARA TORACOTOMIA I | 9,407.92 |
| 1243 111A0105 0393 | 1 INSTRUMENTAL PARA TORACOTOMIA II | 71,551.62 |
| 1243 111A0105 0396 | 1 COARTACION AORTICA Y PERSISTENCIA DEL CONDUCTO ARTERIOSO-INSTRUMENTAL BASICO | 64,524.20 |
| 1243 111A0105 0398 | 1 COMISUROTOMIA MITRAL CIERRE DEL CONDUCTO ARTERIOSO I | 78,355.02 |
| 1243 111A0105 0400 | 1 COMISUROTOMIA ADULTO I | 98,520.96 |
| 1243 111A0105 0401 | 1 COMISUROTOMIA ADULTO II | 10,661.42 |
| 1243 111A0105 0405 | 1 APLICACIÓN DE PROTESIS MITRAL II | 10,315.04 |
| 1243 111A0105 0407 | 1 TETRALOGIA DE FALLOT-INSTRUMENTAL BASICO II | 21,369.30 |
| 1243 111A0105 0411 | 1 CIRUGIA CORONARIA | 12,098.46 |
| 1243 111A0105 0412 | 1 DERIVACION VENTRICULO AURICULAR | 38,589.86 |
| 1243 111A0105 0413 | 4 EQUIPO DE COLOCACION DE CATETER TENCOFF PERITONEO | 10,732.72 |
| 1243 111A0105 0415 | 2 EQUIPO PARA INSTALACION DE CATETER RIGIDO | 5,537.48 |

INSTITUTO DE SALUD
SISTEMA CONTABLE 2019
RELACION DE BIENES MUEBLES QUE COMPONEN SU PATRIMONIO

Página 72 de 171

Cuenta Pública al 31 de diciembre de 2019

Hora: 01:52:40p. m.

Fecha: 17/02/2020

| Código | Descripción del Bien | Valor en Libros |
|--------------------|---|-----------------|
| 1243 111A0105 0417 | 1 EQUIPO DE INSTALACION DE CATETER MAHURCKAR Y SUTURA | 2,054.82 |
| 1243 111A0105 0419 | 1 CURACION CATETER HICKMAN | 1,819.30 |
| 1243 111A0105 0420 | 3 CIRUGIA GENERAL INTEGRADA I | 221,792.22 |
| 1243 111A0105 0426 | 1 BIOPSIA DE TIROIDES-INSTRUMENTAL ESPECIAL | 18,440.02 |
| 1243 111A0105 0427 | 2 COLECISTECTOMIA-INSTRUMENTAL BASICO | 62,761.48 |
| 1243 111A0105 0428 | 1 COLECISTECTOMIA-INSTRUMENTAL ESPECIAL | 30,455.22 |
| 1243 111A0105 0429 | 1 DERIVACION ESPLÉNORREAL-INSTRUMENTAL BASICO | 22,063.44 |
| 1243 111A0105 0432 | 1 DILATACION ESOFAGICA | 2,440.76 |
| 1243 111A0105 0433 | 1 ESPLENECTOMIA-INSTRUMENTAL ESPECIAL I | 98,860.90 |
| 1243 111A0105 0435 | 1 GASTROCTOMIA-INSTRUMENTAL BASICO | 27,042.48 |
| 1243 111A0105 0436 | 1 GASTROCTOMIA-INSTRUMENTAL ESPECIAL | 61,209.44 |
| 1243 111A0105 0438 | 1 GASTROSTO-INSTRUMENTAL ESPECIAL | 51,433.98 |
| 1243 111A0105 0440 | 2 LAPAROTOMIA EXPLORADORA | 86,848.00 |
| 1243 111A0105 0441 | 1 LAPAROTOMIA EXPLORADORA-RESECCION INTESTINAL | 38,162.98 |
| 1243 111A0105 0442 | 1 TORACOTOMIA I | 85,645.56 |
| 1243 111A0105 0443 | 1 TORACOTOMIA II | 13,491.80 |
| 1243 111A0105 0444 | 1 CIRUGIA DE COLOSTOMIA I | 52,727.04 |
| 1243 111A0105 0445 | 1 CIRUGIA MENOR INTEGRADA I | 37,402.60 |
| 1243 111A0105 0446 | 1 CIRUGIA MENOR II | 36,470.64 |
| 1243 111A0105 0447 | 1 CIRUGIA MENOR III | 2,467.90 |
| 1243 111A0105 0448 | 1 CIRUGIA DE INFUSION I | 9,102.02 |
| 1243 111A0105 0450 | 1 CORDOTOMIA-INSTRUMENTAL ESPECIAL | 81,874.48 |
| 1243 111A0105 0451 | 1 CRANEOTOMIA-INSTRUMENTAL BASICO | 11,739.20 |
| 1243 111A0105 0452 | 1 CRANEOTOMIA-INSTRUMENTAL ESPECIAL | 137,835.78 |
| 1243 111A0105 0453 | 1 CRANEOTOMIA-INSTRUMENTAL ESPECIAL-CONTINUACION | 2,736.54 |
| 1243 111A0105 0454 | 1 DERIVACION VENTRICULO AURICULAR-APLICACIÓN DE LA VALVULA DE PUDENS | 55,006.80 |
| 1243 111A0105 0455 | 1 DERIVACION VENTRICULO AURICULAR-APLICACIÓN DE LA VALVULA DE PUDENS-CONTINUACION | 14,307.38 |
| 1243 111A0105 0457 | 1 HIPOFISECTOMIA-INSTRUMENTAL ESPECIAL | 89,150.76 |
| 1243 111A0105 0459 | 1 LAMINECTOMIA-INSTRUMENTAL ESPECIAL | 66,418.48 |
| 1243 111A0105 0460 | 1 MIELOMENINGOCELE | 30,318.14 |
| 1243 111A0105 0462 | 1 BIOPSIA DE MAMA I-INSTRUMENTAL BASICO | 15,073.74 |
| 1243 111A0105 0463 | 1 BIOPSIA DE MAMA I-INSTRUMENTAL ESPECIAL | 2,340.48 |
| 1243 111A0105 0465 | 1 HISTERECTOMIA-INSTRUMENTAL ESPECIAL | 40,907.34 |
| 1243 111A0105 0467 | 1 OFORECTOMIA | 33,979.28 |
| 1243 111A0105 0469 | 1 BRONCOSCOPIA | 2,113.24 |
| 1243 111A0105 0470 | 1 CIRUGIA DE TRAQUEOTOMIA I | 22,127.84 |
| 1243 111A0105 0471 | 1 AMIGDALECTOMIA II | 20,403.30 |
| 1243 111A0105 0472 | 1 MASTOIDECTOMIA | 76,580.80 |
| 1243 111A0105 0475 | 1 TABIQUE NASAL | 24,443.02 |
| 1243 111A0105 0476 | 1 TIMPANOPLASTIA | 96,032.82 |
| 1243 111A0105 0477 | 1 CIRUGIA DE MASTOIDES | 79,535.38 |

INSTITUTO DE SALUD
SISTEMA CONTABLE 2019
RELACIÓN DE BIENES MUEBLES QUE COMPONEN SU PATRIMONIO

Página 73 de 171

Cuenta Pública al 31 de diciembre de 2019

Hora: 01:52:40p. m.

Fecha: 17/02/2020

| Código | Descripción del Bien | Valor en Libros |
|--------------------|--|-----------------|
| 1243 111A0105 0478 | 1 CIRUGIA DE SENO MAXILAR | 19,577.14 |
| 1243 111A0105 0479 | 1 OTORRINOLARINGOLOGIA | 13,048.82 |
| 1243 111A0105 0483 | 1 CIRUGIA VASCULAR | 35,822.50 |
| 1243 111A0105 0485 | 1 FISTULA DE BALLENGER-CONTINUACION | 10,785.62 |
| 1243 111A0105 0487 | 1 REVASCULARIZACION-INSTRUMENTAL ESPACIAL II | 19,222.94 |
| 1243 111A0105 0488 | 1 REVASCULARIZACION-INSTRUMENTAL EXTRA | 3,125.70 |
| 1243 111A0105 0489 | 1 SAFENECTOMIA | 36,125.18 |
| 1243 111A0105 0492 | 1 COMPLEMENTO DE REVASCULARIZACION | 7,555.96 |
| 1243 111A0105 0493 | 1 CIRUGIA DE REVASCULARIZACION MIOCARDICA | 75,307.98 |
| 1243 111A0105 0494 | 1 EQUIPO DE ARTERIODISECCION ADULTO | 3,515.32 |
| 1243 111A0105 0496 | 1 DERIVACION AORTOFEMORAL | 69,459.08 |
| 1243 111A0105 0497 | 1 FISTULA ARTERIOVENOSA I | 36,473.86 |
| 1243 111A0105 0498 | 1 FISTULA ARTERIOVENOSA II | 11,875.82 |
| 1243 111A0105 0499 | 2 CIRUGIA PARA VENODISECCION I | 34,580.96 |
| 1243 111A0105 0500 | 1 CISTOPEXIA | 61,107.32 |
| 1243 111A0105 0501 | 1 CISTOSMIA | 30,330.56 |
| 1243 111A0105 0502 | 1 CRIPTORQUIDEA ORQUIOPEXIA | 23,451.26 |
| 1243 111A0105 0503 | 1 PROSTATECTOMIA- INSTRUMENTAL BASICO | 37,579.70 |
| 1243 111A0105 0504 | 1 PROSTATECTOMIA-INSTRUMENTAL ESPECIAL | 17,161.68 |
| 1243 111A0105 0505 | 1 CIRUGIA UROLOGICA | 46,095.22 |
| 1243 111A0105 0506 | 1 CIRUGIA PARA RESECCION TRANSURETRAL | 53,288.70 |
| 1243 111A0105 0507 | 1 CIRUGIA DE ORQUIECTOMIA | 24,790.32 |
| 1243 111A0105 0508 | 1 MEATOTOMIA | 6,029.68 |
| 1243 111A0105 0509 | 1 EQUIPO PARA UROLOGIA | 21,167.36 |
| 1243 111A0105 0510 | 1 EQUIPO UROLOGICO | 18,302.48 |
| 1243 111A0105 0511 | 1 EQUIPO UROLOGICO-ENDOUROLOGIA | 4,819.42 |
| 1243 111A0105 0512 | 1 CONDUCTO LLEAL-INSTRUMENTAL BASICO | 36,071.36 |
| 1243 111A0105 0513 | 1 CONDUCTO LLEAL-INSTRUMENTAL ESPECIAL | 52,760.62 |
| 1243 111A0105 0514 | 1 EQUIPO DE CIRUGIA PLASTICA | 18,711.88 |
| 1243 111A0105 0515 | 1 INJERTO DE PIEL | 17,832.82 |
| 1243 111A0105 0516 | 1 PALATOPLASTIA | 33,319.18 |
| 1243 111A0105 0517 | 1 RESECCION DE CICATRIZ QUELOIDE-INSTRUMENTAL BASICO | 20,157.20 |
| 1243 111A0105 0518 | 1 CIRUGIA DE MANO | 22,955.38 |
| 1243 111A0105 0519 | 1 CIRUGIA DE CARA | 17,163.06 |
| 1243 111A0105 0520 | 1 CIRUGIA DE CRANEO Y TRAUMA FACIAL | 42,705.94 |
| 1243 111A0105 0521 | 1 LABIO HENDIDO | 26,666.20 |
| 1243 111A0105 0522 | 1 CIRUGIA FINA | 6,633.20 |
| 1243 111A0105 0523 | 1 DERMATOMO DE ZIMMER | 47,345.96 |
| 1243 111A0105 0524 | 1 CIRUGIA DE PROCTOLOGIA | 22,223.52 |
| 1243 111A0105 0525 | 1 HERMORROIDECTOMIA | 20,835.70 |
| 1243 111A0105 0526 | 1 INSTRUMENTAL BASICO I | 63,040.24 |
| 1243 111A0105 0527 | 1 INSTRUMENTAL BASICO II | 20,744.16 |

INSTITUTO DE SALUD
SISTEMA CONTABLE 2019
RELACION DE BIENES MUEBLES QUE COMPONEN SU PATRIMONIO

Página 74 de 171

Cuenta Pública al 31 de diciembre de 2019

Hora: 01:52:40p. m.

Fecha: 17/02/2020

| Código | Descripción del Bien | Valor en Libros |
|--------------------|--|-----------------|
| 1243 111A0105 0528 | 1 TRANSPLANTE DE RIÑÓN RECEPTOR I | 109,747.72 |
| 1243 111A0105 0529 | 1 TRANSPLANTE DE RIÑÓN RECEPTOR II | 35,512.46 |
| 1243 111A0105 0530 | 1 TRANSPLANTE DE RIÑÓN DONADOR | 103,432.38 |
| 1243 111A0105 0531 | 1 TRANSPLANTE DE RIÑÓN-INSTRUMENTAL ESPECIAL | 31,364.64 |
| 1243 111A0105 0532 | 1 PIELLIOTOMIA-INSTRUMENTAL BASICO | 36,098.96 |
| 1243 111A0105 0533 | 1 PIELLIOTOMIA-INSTRUMENTAL ESPECIAL | 39,701.68 |
| 1243 111A0105 0534 | 1 EQUIPO PARA RESECCION COSTAL I | 8,322.32 |
| 1243 111A0105 0535 | 1 CIRUGIA DE ESPECIALIDAD INTEGRADA I-CONTINUACION | 76,776.30 |
| 1243 111A0105 0537 | 1 CIRUGIA DE CABEZA Y CUELLO INTEGRADA I-CONTINUACION | 82,127.48 |
| 1243 111A0105 0539 | 1 CIRUGIA DE ESPECIALIDAD | 81,247.04 |
| 1243 111A0105 0541 | 1 CIRUGIA DE MASTECTOMIA II | 70,971.56 |
| 1243 111A0105 0542 | 1 MASTECTOMIA RADICAL MODIFICADA | 63,054.04 |
| 1243 111A0105 0543 | 1 CIRUGIA EXTRA DE TORAX | 36,518.02 |
| 1243 111A0105 0544 | 1 EQUIPO PARA RESECCION COSTAL | 7,160.36 |
| 1243 111A0105 0545 | 1 EQUIPO PARA RESECCION TRANSURETRAL | 8,632.82 |
| 1243 111A0105 0546 | 1 CIRUGIA DE ORQUIECTOMIA | 21,952.12 |
| 1243 111A0105 0547 | 1 CIRUGIA DE AMPUTACION | 83,842.82 |
| 1243 111A0105 0548 | 1 CIRUGIA ORTOPEDICA | 49,648.72 |
| 1243 111A0105 0549 | 1 EQUIPO DE BUCODENTO | 8,470.90 |
| 1243 111A0105 0550 | 1 COLOSTOMIA-INSTRUMENTAL BASICO | 29,873.78 |
| 1243 111A0105 0551 | 1 COLOSTOMIA-INSTRUMENTAL ESPECIAL | 52,746.36 |
| 1243 111A0105 0552 | 1 CIERRE DE COLOSTOMIA EN ADULTO-INSTRUMENTAL BASICO | 29,588.12 |
| 1243 111A0105 0553 | 1 CIERRE DE COLOSTOMIA EN ADULTO-INSTRUMENTAL ESPECIAL | 52,930.36 |
| 1243 111A0105 0554 | 1 RESECCION ABDOMINOPERINEAL-INSTRUMENTAL BASICO | 26,300.04 |
| 1243 111A0105 0555 | 1 RESECCION ABDOMINOPERINEAL-INSTRUMENTAL ESPECIAL | 53,091.36 |
| 1243 111A0105 0556 | 1 CIRUGIA DE BANCO I | 50,384.26 |
| 1243 111A0105 0557 | 1 CIRUGIA DE BANCO II | 2,192.82 |
| 1243 111A0105 0559 | 45 PINZA PARA CURACION MCA. DEWIMED | 158,864.74 |
| 1243 111A0105 0560 | 575 KONRICH TAMBOR MCA. DEWIMED | 681,477.64 |
| 1243 111A0105 0561 | 1 EQUIPO DE ELECTROCIRUGIA MARTIN MCA. MARTIN | 36,225.00 |
| 1243 111A0105 0562 | 1 MANGO PORTA ELECTRODOS MONOPOLAR DIGITAL MCA. MARTIN | 1,831.10 |
| 1243 111A0105 0565 | 1 PEDAL CON CONTACTO-REED MCA. MARTIN | 3,793.90 |
| 1243 111A0105 0566 | 1 CABLE BIPOLAR SIMETRICO DE 5 CMS MCA. MARTIN | 1,687.49 |
| 1243 111A0105 0567 | 1 PINZA BIPOLAR RECTA PUNTA ANGULAR MCA. MARTIN | 4,077.35 |
| 1243 111A0105 0569 | 1 ELECTRODO NEUTRO DE GOMA MCA. MARTIN | 3,007.99 |
| 1243 111A0105 0574 | 2 CASTROVIEJO PORTA AGUJAS MCA. DEWIMED | 7,833.27 |
| 1243 111A0105 0575 | 2 CASTROVIEJO PORTA AGUJA MCA. DEWIMED | 7,833.27 |
| 1243 111A0105 0578 | 2 SNELLEN PINZA ENTROPION MCA. DEWIMED | 3,689.80 |
| 1243 111A0105 0607 | 35 FORCEPS PARA MOLARES | 95,947.55 |
| 1243 111A0105 0626 | 1 CIRUGIA DE CATARATA | 26,561.32 |
| 1243 111A0105 0627 | 1 CATARATA Y GLAUCOMA | 45,386.82 |
| 1243 111A0105 0628 | 1 CIRUGIA DE GLAUCOMA Y CATARATA | 28,221.46 |

INSTITUTO DE SALUD
SISTEMA CONTABLE 2019
RELACION DE BIENES MUEBLES QUE COMPONEN SU PATRIMONIO

Página 75 de 171

Cuenta Pública al 31 de diciembre de 2019

Hora: 01:52:40p. m.

Fecha: 17/02/2020

| Código | Descripción del Bien | Valor en Libros |
|--------------------|--|-----------------|
| 1243 111A0105 0629 | 1 EQUIPO DE GLAUCOMA | 33,782.40 |
| 1243 111A0105 0630 | 1 CIRUGIA DE GLAUCOMA | 17,896.30 |
| 1243 111A0105 0631 | 1 ESTRABISMO | 18,630.00 |
| 1243 111A0105 0632 | 1 EQUIPO DE ESTRABISMO | 16,076.08 |
| 1243 111A0105 0633 | 1 EQUIPO DE PARPADO | 24,321.58 |
| 1243 111A0105 0634 | 1 EQUIPO DE RETINA | 25,313.34 |
| 1243 111A0105 0635 | 1 EQUIPO DE MICROCIROGIA I | 32,340.30 |
| 1243 111A0105 0637 | 1 EQUIPO P/ANASTOMOSIS VASCULAR NERVIO PERIFERICO Y RECONSTRUC. DE TEJIDOS | 38,670.36 |
| 1243 111A0105 0638 | 1 CIRUGIA ARTERIAL I | 39,883.84 |
| 1243 111A0105 0639 | 1 CIRUGIA ARTERIAL II | 14,561.76 |
| 1243 111A0105 0640 | 1 CIRUGIA VASCULAR 1 | 28,005.72 |
| 1243 111A0105 0641 | 1 CIRUGIA VASCULAR II | 4,740.76 |
| 1243 111A0105 0642 | 1 INSTRUMENTAL P/IMPLANTE D PROTESIS AORTICA | 10,540.90 |
| 1243 111A0105 0643 | 1 INSTRUMENTAL P/IMPLANTE D PROTESIS MITRAL | 9,207.82 |
| 1243 111A0105 0644 | 1 INSTRUMENTAL P/CIRUGIA DE CONGENITOS | 5,529.66 |
| 1243 111A0105 0645 | 1 INSTRUMENTAL P/TORACOTOMIA | 6,058.66 |
| 1243 111A0105 0646 | 1 INSTRUMENTAL P/TAROCOTOMIA II | 57,659.16 |
| 1243 111A0105 0647 | 1 COARTACION AORTICA Y PARCHE DE DACRON I | 79,848.18 |
| 1243 111A0105 0648 | 1 COARTACION AORTICA Y PARCHE DE DACRON II | 12,005.54 |
| 1243 111A0105 0649 | 1 COARTACION AORTICA Y PERSISTENCIA DEL CONDUCTO ARTERIOSO INSTRUMENTAL BASICO | 59,625.20 |
| 1243 111A0105 0650 | 1 COARTACION AORTICA Y PERSISTENCIA DEL CONDUCTO ARTERIOSO INSTRUM. ESPECIAL | 43,280.94 |
| 1243 111A0105 0651 | 1 COMISUROTOMIA MITRAL CIERRE DEL CONDUCTO ARTERIOSO I | 75,641.94 |
| 1243 111A0105 0653 | 1 COMISUROTOMIA ADULTO 1 | 87,195.30 |
| 1243 111A0105 0654 | 1 COMISUROTOMIA ADULTO II | 9,183.44 |
| 1243 111A0105 0655 | 1 COLOCACION DE MARCAPASO EPICARDIACO I | 73,759.62 |
| 1243 111A0105 0656 | 1 APLICACIÓN DE PROTESIS MITRAL I | 82,398.42 |
| 1243 111A0105 0657 | 1 APLICACIÓN DE PROTESIS MITRAL II | 8,188.46 |
| 1243 111A0105 0658 | 1 TETRALOGIA DE FALLOT, INSTRUMENTAL BASICO I | 65,363.24 |
| 1243 111A0105 0660 | 1 TRANSPLANTE VALVULAR I | 77,311.74 |
| 1243 111A0105 0661 | 1 TRANSPLANTE VALVULAR II | 9,204.14 |
| 1243 111A0105 0662 | 1 CIRUGIA CARDIACA EXTRACORPOREA | 45,244.68 |
| 1243 111A0105 0663 | 1 CIRUGIA CORONARIA | 12,001.86 |
| 1243 111A0105 0664 | 1 DERIVACION VENTRICULO AURICULAR | 39,638.66 |
| 1243 111A0105 0665 | 1 EQUIPO DE COLOCACION DE CATETER TENCOFF PERITONEO | 2,669.38 |
| 1243 111A0105 0667 | 1 EQUIPO P/INSTALACION DE CATETER RIGIDO | 2,714.92 |
| 1243 111A0105 0669 | 1 EQUIPO DE INSTALACION DE CATETER MAHURCKAR Y/O SUTURA | 2,114.16 |
| 1243 111A0105 0672 | 1 MATERIAL P/CIRUGIA GENERAL INTEGRADA I | 57,271.38 |
| 1243 111A0105 0674 | 1 EQUIPO PARA CIRUGIA DE VESICULA | 32,684.38 |
| 1243 111A0105 0675 | 1 APENDICETOMIA | 26,726.00 |
| 1243 111A0105 0676 | 1 ATRESIA ESOFAGICA - INSTRUMENTAL BASICO | 22,863.38 |
| 1243 111A0105 0677 | 1 ATRESIA ESOFAGICA - INSTRUMENTAL ESPECIAL | 22,766.32 |

INSTITUTO DE SALUD
SISTEMA CONTABLE 2019
RELACION DE BIENES MUEBLES QUE COMPONEN SU PATRIMONIO

Página 76 de 171

Cuenta Pública al 31 de diciembre de 2019

Hora: 01:52:40p. m.

Fecha: 17/02/2020

| Código | Descripción del Bien | Valor en Libros |
|--------------------|---|-----------------|
| 1243 111A0105 0678 | 1 BIOPSIA DE TIROIDES - INSTRUMENTAL BASICO | 24,258.56 |
| 1243 111A0105 0679 | 1 BIOPSIA DE TIROIDES - INSTRUMENTAL ESPECIAL | 17,772.10 |
| 1243 111A0105 0680 | 1 COLECISTECTOMIA - INSTRUMENTAL BASICO | 26,295.90 |
| 1243 111A0105 0681 | 1 COLECISTECTOMIA - INSTRUMENTAL ESPECIAL | 26,690.58 |
| 1243 111A0105 0682 | 1 DERIVACION ESPLENORREAL - BASICO | 18,596.88 |
| 1243 111A0105 0683 | 1 DERIVACION ESPLENORREAL - ESPECIAL | 33,689.48 |
| 1243 111A0105 0684 | 1 DESCUBRIMIENTO DE ABCESO HEPATICO | 32,043.60 |
| 1243 111A0105 0685 | 1 DILATACION ESOFAGICA | 2,168.90 |
| 1243 111A0105 0686 | 1 ESPLENECTOMIA, INSTRUMENTAL ESPECIAL I | 85,009.84 |
| 1243 111A0105 0688 | 1 GASTRECTOMIA, INSTRUMENTAL BASICO | 22,794.84 |
| 1243 111A0105 0689 | 1 GASTRECTOMIA, INSTRUMENTAL ESPECIAL | 55,523.84 |
| 1243 111A0105 0690 | 1 GASTRONOMIA, INSTRUMENTAL BASICO | 27,778.94 |
| 1243 111A0105 0691 | 1 GASTRONOMIA, INSTRUMENTAL ESPECIAL | 44,491.20 |
| 1243 111A0105 0692 | 1 HERNIOPLASTIA | 25,714.46 |
| 1243 111A0105 0693 | 1 LAPARATOMIA EXPLORADORA | 37,156.04 |
| 1243 111A0105 0694 | 1 LAPAROTOMIA EXPLORADORA, RESECCION INTESTINAL | 34,380.40 |
| 1243 111A0105 0695 | 1 TORACTOMIA I | 74,983.68 |
| 1243 111A0105 0696 | 1 TORACTOMIA II | 11,939.30 |
| 1243 111A0105 0697 | 1 CIRUGIA DE COLOSTOMIA I | 46,837.20 |
| 1243 111A0105 0698 | 1 CIRUGIA MENOR INTEGRADA No. 1 | 35,943.94 |
| 1243 111A0105 0699 | 1 CIRUGIA MENOR No. 2 | 35,736.48 |
| 1243 111A0105 0700 | 1 CIRUGIA MENOR No. 3 | 2,414.08 |
| 1243 111A0105 0701 | 1 CIRUGIA DE INFUSION No. 1 | 8,653.98 |
| 1243 111A0105 0702 | 1 CORDOTOMIA, INSTRUMENTAL BASICO | 23,956.34 |
| 1243 111A0105 0703 | 1 CORDOTOMIA, INSTRUMENTAL ESPECIAL | 79,371.16 |
| 1243 111A0105 0704 | 1 CRANEOTOMIA, INSTRUMENTAL BASICO | 11,213.42 |
| 1243 111A0105 0705 | 1 CRANEOTOMIA, INSTRUMENTAL ESPECIAL | 129,884.22 |
| 1243 111A0105 0706 | 1 CRANEOTOMIA, INSTRUMENTAL ESPECIAL, CONTINUACION | 2,605.44 |
| 1243 111A0105 0707 | 1 DERIVACION VENTRICULO AURICULAR, APLICACIÓN DE LA VALVULA DE PUDENS | 49,337.76 |
| 1243 111A0105 0708 | 1 TALADRO, FRESA, DE HUDSON, LAVAMANOS Y BROCA AVELLANADORA | 14,307.38 |
| 1243 111A0105 0709 | 1 HIPOFISECTOMIA, INSTRUMENTAL BASICO | 18,303.86 |
| 1243 111A0105 0710 | 1 HIPOFISECTOMIA, INSTRUMENTAL ESPECIAL | 88,416.60 |
| 1243 111A0105 0711 | 1 LAMINECTOMIA, INSTRUMENTAL ESPECIAL | 20,642.96 |
| 1243 111A0105 0712 | 1 LAMINECTOMIA, INSTRUMENTAL ESPECIAL | 64,699.00 |
| 1243 111A0105 0713 | 1 MIEL OMENINGOCELE | 26,652.86 |
| 1243 111A0105 0714 | 1 LAMINECTOMIA EN NEUROLOGIA | 60,859.84 |
| 1243 111A0105 0715 | 1 MEDIASTINOSCOPIA | 17,845.70 |
| 1243 111A0105 0716 | 1 BRONCOSCOPIA | 2,059.42 |
| 1243 111A0105 0717 | 1 CIRUGIA DE TRAQUEOTOMIA No. 1 | 21,700.04 |
| 1243 111A0105 0718 | 1 AMIGDALECTOMIA II | 19,874.76 |
| 1243 111A0105 0719 | 1 MASTIODECTOMIA | 73,386.10 |
| 1243 111A0105 0721 | 1 INSTRUM. P/SENOS MAXILARES | 37,878.70 |

INSTITUTO DE SALUD
SISTEMA CONTABLE 2019
RELACION DE BIENES MUEBLES QUE COMPONEN SU PATRIMONIO

Página 77 de 171

Cuenta Pública al 31 de diciembre de 2019

Hora: 01:52:40p. m.

Fecha: 17/02/2020

| Código | Descripción del Bien | Valor en Libros |
|--------------------|--|-----------------|
| 1243 111A0105 0722 | 1 INSTRUMENTOS P/EQUIPO NASAL | 20,692.18 |
| 1243 111A0105 0723 | 1 MATERIAL Y EQUIPO P/TIMPANOPLASTIA | 95,972.10 |
| 1243 111A0105 0724 | 1 MATERIAL Y EQPO. P/CIRUGIA DE MASTOIDES | 79,571.26 |
| 1243 111A0105 0725 | 1 MAT. Y EQPO. P/CIRUGIA DE SENO MAXILAR | 16,654.30 |
| 1243 111A0105 0726 | 1 INSTRUMENTOS P/OTORRINOLARINGOLOGIA | 13,291.70 |
| 1243 111A0105 0727 | 1 EQPO. E INSTRUM. P/CIRUGIA DE RINOSEPTUMPLASTIA. CONTINUACION | 40,870.54 |
| 1243 111A0105 0728 | 1 EQPO. E INSTRUM. P/CIRUGIA DE RINOSEPTUMPLASTIA. CONTINUACION | 27,542.04 |
| 1243 111A0105 0729 | 1 EQPO. E INSTRUM. P/CIRUGIA DE AMIGDALECTOMIA | 35,352.38 |
| 1243 111A0105 0730 | 1 EQPO. E INSTRUM. P/CIRUGIA VASCULAR | 35,775.58 |
| 1243 111A0105 0731 | 1 MAT. Y EQPO. P/FISTULA DE BALLENGER | 32,529.13 |
| 1243 111A0105 0732 | 1 MAT. Y EQPO. P/FISTULA DE BALLENGER | 10,785.62 |
| 1243 111A0105 0733 | 1 REVASCULIZACION. INSTRUMENTAL ESPECIAL I | 74,989.20 |
| 1243 111A0105 0734 | 1 REVASCULIZACION. INSTRUMENTAL ESPECIAL II | 17,032.88 |
| 1243 111A0105 0735 | 1 REVASCULIZACION INSTRUMENTAL EXTRA. | 2,762.76 |
| 1243 111A0105 0736 | 1 EQPO. E INSTRUMENTO P/SEFENECTOMIA | 32,439.20 |
| 1243 111A0105 0737 | 1 EQPO. E INSTRUMENTO P/TROMBOENDARTEROTOMIA | 45,859.70 |
| 1243 111A0105 0739 | 1 EQPO. COMPLETO DE REVASCULIZACION | 7,511.80 |
| 1243 111A0105 0740 | 1 INSTRUM. Y EQPO. P/CIRUGIA DE REVASCULIZACION MIOCARDIA | 70,918.20 |
| 1243 111A0105 0741 | 1 EQPO. DE ARTERIODISECCION PEDIATRICA | 3,404.92 |
| 1243 111A0105 0742 | 1 EQPO. P/ARTERIODISECCION ADULTO | 3,092.58 |
| 1243 111A0105 0743 | 1 EQPO. P/AMPUTACION SUPRACONDILEA | 33,799.88 |
| 1243 111A0105 0744 | 1 EQPO. P/DERIVACION AORTOFEMORAL | 64,575.26 |
| 1243 111A0105 0745 | 1 MAT. E INSTRUM. P/FISTULA ARTERIOVENOSA I | 31,994.38 |
| 1243 111A0105 0746 | 1 MAT. E INSTRUM. P/FISTULA ARTERIOVENOSA II | 11,661.92 |
| 1243 111A0105 0747 | 1 INSTRUM. P/CIRUGIA VENODISECCION No. I | 18,346.18 |
| 1243 111A0105 0748 | 1 EQPO. E INSTRUM. P/CISTOPEXIA | 57,201.92 |
| 1243 111A0105 0749 | 1 EQPO. E INSTRUM. P/CISTOSTOMIA | 26,185.04 |
| 1243 111A0105 0750 | 1 EQPO. E INSTRUM. P/CRIPTOQUIDEA ORQUIOPEXIA | 21,309.50 |
| 1243 111A0105 0751 | 1 EQPO. E INSTRUM. P/CIRUGIA UROLOGICA | 43,877.56 |
| 1243 111A0105 0752 | 1 INSTRUM. DE CIRUGIA P/RESECCION TRANSURETRA | 49,390.20 |
| 1243 111A0105 0753 | 1 INSTRUMENTAL P/CIRUGIA DE ORQUIECTOMIA | 22,683.06 |
| 1243 111A0105 0754 | 1 INSTRUMENTAL PARA MEATOTOMIA | 5,941.36 |
| 1243 111A0105 0755 | 1 EQPO. E INSTRUMENTAL PARA UROLOGIA | 18,992.48 |
| 1243 111A0105 0756 | 1 MATERIAL Y EQUIPO UROLOGICO | 16,825.88 |
| 1243 111A0105 0757 | 1 EQUIPO UROLOGICO (ENDOUROLOGIA) | 3,617.44 |
| 1243 111A0105 0758 | 1 INSTRUMENTAL BASICO P/CONDUCTO ILEAL | 30,721.10 |
| 1243 111A0105 0759 | 1 INSTRUMENTAL ESPECIAL P/CONDUCTO ILEAL | 47,867.14 |
| 1243 111A0105 0760 | 1 EQPO. E INSTRUMENTOS P/CIRUGIA PLASTICA | 19,934.56 |
| 1243 111A0105 0761 | 1 EQPO. E INSTRUMENTOS P/INJERTO DE PIEL | 16,819.90 |
| 1243 111A0105 0762 | 1 EQPO. E INSTRUMENTOS P/PALATOPLASTIA | 34,517.02 |
| 1243 111A0105 0763 | 1 INSTRUM. BASICO P/RESECCION DE CICATRIZ QUELOIDE. | 20,310.38 |

INSTITUTO DE SALUD
SISTEMA CONTABLE 2019
RELACION DE BIENES MUEBLES QUE COMPONEN SU PATRIMONIO

Página 78 de 171

Cuenta Pública al 31 de diciembre de 2019

Hora: 01:52:40p. m.

Fecha: 17/02/2020

| Código | Descripción del Bien | Valor en Libros |
|--------------------|---|-----------------|
| 1243 111A0105 0764 | 1 EQPO. E INSTRUMENTAL P/CIRUGIA DE MANO | 22,824.28 |
| 1243 111A0105 0765 | 1 EQPO. E INSTRUMENTAL P/CIRUGIA DE CARA | 18,214.62 |
| 1243 111A0105 0766 | 1 EQPO. E INSTRUM. P/CIRUGIA DE CRANEO Y TRAUMA FACIAL | 42,705.94 |
| 1243 111A0105 0767 | 1 EQPO. E INSTRUMENTAL P/LABIO HENDIDO | 25,730.56 |
| 1243 111A0105 0768 | 1 EQPO. E INSTRUMENTAL P/CIRUGIA FINA | 6,233.00 |
| 1243 111A0105 0769 | 1 EUIPO PARA DERMATOMO DE ZIMMER | 47,345.96 |
| 1243 111A0105 0770 | 1 EQPO. E INSTRUMENTAL P/CIRUGIA DE BANCO | 49,690.12 |
| 1243 111A0105 0771 | 1 EQPO. E INSTRUMENTAL P/CIRUGIA DE BANCO II | 1,974.78 |
| 1243 111A0105 0772 | 1 INSTRUMENTAL P/CIRUGIA DE BANCO II, CONTINUACION | 63,834.66 |
| 1243 111A0105 0774 | 1 INSTRUMENTAL P/CIRUGIA DE CABEZA Y CUELLO INTEGRADA No. I | 79,186.70 |
| 1243 111A0105 0776 | 1 INSTRUMENTAL PARA CIRUGIA DE ESPECIALIDAD | 70,207.04 |
| 1243 111A0105 0778 | 1 EQPO. E INSTRUMENTAL P/CIRUGIA RXTRA DE TORAX | 34,870.30 |
| 1243 111A0105 0779 | 1 MAT. Y EQPO. PARA RESECCION COSTAL | 7,160.36 |
| 1243 111A0105 0780 | 1 MAT. E INSTRUM. P/CIRUGIA DE AMPUTACION | 80,416.28 |
| 1243 111A0105 0781 | 1 MATERIAL Y EQPO. P/CIRUGIA DE ORTOPEDIA | 41,902.78 |
| 1243 111A0105 0782 | 1 MAT. Y EQUIPO DE BUCODENTO | 8,470.90 |
| 1243 111A0105 0783 | 1 MAT. E INSTRUM. PARA COLOSTOMIA | 25,870.40 |
| 1243 111A0105 0784 | 1 MAT. E INSTRUM. ESPECIAL PARA COLOSTOMIA | 47,564.46 |
| 1243 111A0105 0785 | 1 MAT. E INSTRUM. BASICO P/RESECCION ABDOMINOPERINEAL | 22,728.60 |
| 1243 111A0105 0786 | 1 MAT. E INSTRUM. ESPECIAL P/RESECCION ABDOMINOPERINEAL | 47,843.22 |
| 1243 111A0105 0787 | 1 MAT. E INSTRUMENTAL BASICO I | 53,160.82 |
| 1243 111A0105 0788 | 1 MAT. E INSTRUMENTALBASICO II | 8,169.60 |
| 1243 111A0105 0789 | 1 INSTRUM. Y EQPO P/TRANSPLANTE DE RIÑON RECEPTOR I | 96,473.50 |
| 1243 111A0105 0790 | 1 INSTRUM. Y EQPO. P/TRANSPLANTE DE RIÑON RECEPTOR II | 32,622.74 |
| 1243 111A0105 0791 | 1 EQPO. E INSTRUMENTAL P/TRANSPLANTE DE RIÑON DONADOR | 96,346.08 |
| 1243 111A0105 0792 | 1 INSTRUMENTAL ESPECIAL P/TRANSPLANTE DE RIÑON | 28,251.36 |
| 1243 111A0105 0793 | 1 INSTRUMENTAL BASICO PARA PIELILOTOMIA | 29,114.78 |
| 1243 111A0105 0794 | 1 INSTTRUMENTAL ESPECIAL P/PIELILOTOMIA | 39,856.24 |
| 1243 111A0105 0795 | 1 EQPO. PARA RSECCION COSTAL No. I | 8,322.32 |
| 1243 111A0105 0816 | 3 EQ. DE ASEO VULVAR, MCA. DEWIMED | 5,576.17 |
| 1243 111A0105 0818 | 5 EQ. DE ATENCION DE PARTO, MCA. DEWIMED | 22,170.74 |
| 1243 111A0105 0820 | 3 EQ. DE INSERCION DE DIU, MCA. DEWIMED | 5,868.21 |
| 1243 111A0105 0821 | 5 EQ. DE SUTURA, MCA. DEWIMED | 9,787.19 |
| 1243 111A0105 0824 | 3 EQ. DE ASEO VULVAR, MCA. DEMIWED | 5,576.16 |
| 1243 111A0105 0826 | 5 EQ. DE ATENCION DE PARTO, MCA. DEMIWED | 22,170.74 |
| 1243 111A0105 0828 | 3 EQ. DE INSERCION DE DIU, MCA. DEMIWED | 5,868.21 |
| 1243 111A0105 0829 | 5 EQ. DE SUTURA, MCA. DEMIWED | 9,787.19 |
| 1243 111A0105 0831 | 57 MESA UNIVERSAL PARA EXPLORACION MARCA DIMEDIC | 376,912.50 |
| 1243 111A0105 0832 | 233 MESA DE MAYO CROMADA ACERO INOXIDABLE MARCA ESGO | 400,317.30 |
| 1243 111A0105 0833 | 45 CARRO PARA CURACIONES, MARCA DIMEDIC | 98,325.00 |
| 1243 111A0105 0834 | 2 EQUIPO DE TERMONEBULIZADOR MARCA SWINGFOG SN-50 | 35,000.00 |
| 1243 111A0105 0835 | 5 SWINGFOG SN/50 TERMONEBULIZADORA | 85,180.00 |

INSTITUTO DE SALUD
SISTEMA CONTABLE 2019
RELACIÓN DE BIENES MUEBLES QUE COMPONEN SU PATRIMONIO

Página 79 de 171

Cuenta Pública al 31 de diciembre de 2019

Hora: 01:52:40p. m.

Fecha: 17/02/2020

| Código | Descripción del Bien | Valor en Libros |
|--------------------|--|-----------------|
| 1243 111A0106 0010 | 2 AGITADOR ELECTRICO EN FORMA ROTATORIA MODELO E-15 MARCA SOLBAT | 32,890.00 |
| 1243 111A0106 0011 | 3 AGITADOR ELECTRICO PARA PIPETAS TIPO THOMA MODELO A-03 MARCA SOLBAT | 20,240.00 |
| 1243 111A0106 0012 | 5 BAÑO CON MOTOR PARA CIRCULAR AGUA EN FORMA CONTINUA MOD. BMM-10 MARCA RIOSSA | 81,075.00 |
| 1243 111A0106 0013 | 5 BAÑO SIN CIRCULACION DE AGUA MODELO FE-372 MARCA FELISA | 47,725.00 |
| 1243 111A0106 0014 | 2 BAÑO PARA FLOTACION CIRCULAR MODELO BF MARCA RIOSA | 10,350.00 |
| 1243 111A0106 0015 | 2 CENTRIFUGA AUTOMATIZADA PARA LAVADO DE CELULAS MODELO CW-2 MARCA SORVALL | 195,270.00 |
| 1243 111A0106 0016 | 3 CENTRIFUGA CLINICA DE MESA PARA DOCE TUBOS DE 13 X 100MM MODELO ROTOFIX32 MARCA HETTICH | 102,465.00 |
| 1243 111A0106 0017 | 2 CENTRIFUGA DE MESA PARA 6 TUBOS CAPILARES EN POSICION HORIZONTAL MODELO P600 MARCA SOLBAT | 42,435.00 |
| 1243 111A0106 0018 | 1 CONTADOR DE COLONIAS BACTERIANAS MODELO FE-500 MARCA FELISA | 9,315.00 |
| 1243 111A0106 0019 | 2 ESPECTROFOTOMETRO DE RANGO VISIBLE (340-670 MN) MARCA BAYER 7424 | 367,310.00 |
| 1243 111A0106 0020 | 2 REFRIGERADOR PARA BANCO DE SANGRE MODELO 2304A MARCA REVCO | 224,250.00 |
| 1243 111A0106 0021 | 2 REFRIGERADOR PARA REACTIVOS Y PRODUCTOS BIOLOGICOS MODELO REL 1204A MARCA REVCO | 168,360.00 |
| 1243 111A0106 0022 | 6 MEDIDOR DE LIQUIDOS PARA PROPORCIONAR REACTIVOS MODELO DISPENSTTE III MARCA BRAND 4700 341 | 35,190.00 |
| 1243 111A0106 0023 | 1 REFRIGERADOR VERTICAL PARA LABORATORIO MODELO 2304A MARCA REVCO | 112,125.00 |
| 1243 111A0106 0037 | 8 CARRO PARA MEDICAMENTOS MARCA DIMEDIC | 35,880.00 |
| 1243 111A0106 0039 | 3 EXOFTALMOMETRO DE PRISMAS MODELO HERTEL MARCA RICHMOND | 30,360.00 |
| 1243 111A0106 0041 | 3 OCLUSOR PARA VALORAR AGUDEZA VISUALMODELO 0CAS02-000 MARCA RICHMOND | 10,005.00 |
| 1243 111A0106 0043 | 1 CAMPIMETRO COMPUTARIZADO MODELO EP-920 MARCA SYNEMED | 621,782.00 |
| 1243 111A0106 0047 | 1LENTE DE TRES ESPEJOS MODELO 0G3MA MARCA OCULAR INSTRUMENTS | 14,806.24 |
| 1243 111A0106 0055 | 1 ECOCARDIOGRAFO TRIDIMENCIONAL DOPPLER COLOR, MODELO VIVID 7 MARCA GENERAL ELECTRIC | 11,813,076.00 |
| 1243 111A0106 0060 | 2 ULTRASONOGRAFO MODELO LOGIQ 3 MARCA GENERAL ELECTRIC | 1,314,910.00 |
| 1243 111A0106 0061 | 1 UNIDAD DE ULTRASONOGRAFIADOPPLER COLOR AVANZADO MODELO LOGIQ 5 MARCA GENERAL ELECTRIC | 889,985.00 |
| 1243 111A0106 0062 | 2 UNIDAD OFTALMOLOGICA MODELO PROMETED MARCA LUXVISION | 869,400.00 |
| 1243 111A0106 0063 | 2 LAMPARA OBSTETRICA MODELO ML701E MARCA MARTIN | 218,500.00 |
| 1243 111A0106 0064 | 2 LAMPARA QUIRURGICA PORTATIL PARA EMERGENCIA MODELO ML501RSOB MARCA MARTIN | 230,000.00 |
| 1243 111A0106 0065 | 2 ASPIRADOR PORTATIL DE SUCCION CONTINUA MARCA DIMEDIC | 14,950.00 |
| 1243 111A0106 0067 | 10 CARRO PARA CURACIONES MARCA DIMEDIC | 25,300.00 |
| 1243 111A0106 0070 | 2 LAVABO DOBLE PARA CIRUJANOS, MARCA DIMEDIC | 50,600.00 |
| 1243 111A0106 0071 | 12 LAVABO PASTEUR IZQUIERDO DE 90CM MARCA DIMEDIC | 40,020.00 |
| 1243 111A0106 0073 | 12 MESA DE EXPLORACION UNIVERSAL MARCA DIMEDIC | 35,880.00 |
| 1243 111A0106 0074 | 10 MESA PASTEUR DE ACERO INOXIDABLE MARCA DIMEDIC | 17,135.00 |
| 1243 111A0106 0078 | 2 REPISA ABATIBLE PARA TOMA DE MUESTRA MARCA DIMEDIC | 6,670.00 |
| 1243 111A0106 0079 | 2 SILLA CAMA PARA TOMA DE MUESTRAS MARCA DIMEDIC | 8,050.00 |

INSTITUTO DE SALUD
SISTEMA CONTABLE 2019
RELACION DE BIENES MUEBLES QUE COMPONEN SU PATRIMONIO

Página 80 de 171

Cuenta Pública al 31 de diciembre de 2019

Hora: 01:52:40p. m.

Fecha: 17/02/2020

| Código | Descripción del Bien | Valor en Libros |
|--------------------|---|-----------------|
| 1243 111A0106 0080 | 6 SIILLA DE RUEDAS PARA URGENCIAS MARCA DIMEDIC | 24,150.00 |
| 1243 111A0106 0081 | 2 JABONERA DE PEDAL MARCA DIMEDIC | 8,050.00 |
| 1243 111A0106 0083 | 2 BAÑO DE ARTESA ESTRUCTURA DE ACERO MARCA DIMEDIC | 13,800.00 |
| 1243 111A0106 0084 | 2 PORTALEBRILLO DOBLE MARCA DIMEDIC | 3,680.00 |
| 1243 111A0106 0085 | 2 ASPIRADOR GASTRICO PARA SUCCION CONTINUA E INTERMITENTE MARCA DIMEDIC | 14,950.00 |
| 1243 111A0106 0087 | 2 ASPIRADOR PORTATIL DE SUCCION CONTINUA EQUIPO RODABLE MARCA DIMEDIC | 14,950.00 |
| 1243 111A0106 0088 | 1 AGITADOR ELECTRICO DE PLATAFORMA EN FORMA ROTATORIA MOD E-15 MCA SOLBAT | 33,810.00 |
| 1243 111A0106 0089 | 2 BAÑO SIN CIRCULACION DE AGUA MOD FE-371 MCA FELISA | 32,660.00 |
| 1243 111A0106 0090 | 1 ESTUFA BACTERIOLOGICA MOD FE 133A MCA FELISA | 54,510.00 |
| 1243 111A0106 0091 | 1 HORNO ELECTRICO P/SECAR O ESTERILIZAR S/MESA MOD H-62 MCA RIOSSA | 59,340.00 |
| 1243 111A0106 0092 | 2 MICROSCOPIO P/TRABAJO DE RUTINA DE CAMPO CLARO MOD AXIOSTAR PLUS MCA CARL ZEISS | 91,540.00 |
| 1243 111A0106 0114 | 16 SILLA DE RUEDAS PARA URGENCIAS PLEGABLE MOD 2002R MCA ORTIZ | 70,219.00 |
| 1243 111A0106 0118 | 1 REFRIGERADOR PARA CADAVERES MCA EPROHLAB | 138,000.00 |
| 1243 111A0106 0119 | 1 UNIDAD DE ELECTRO CIRUGIA DE BAJA POTENCIA MOD ALSATOM SU-140 MPC MCA ALSA | 38,741.20 |
| 1243 111A0106 0120 | 20 ESTUCHE DE DIAGNOSTICO MOD 2052-201 MCA RIESTER | 67,620.00 |
| 1243 111A0106 0121 | 27 ESTUCHE DE DIAGNOSTICO MOD 2052-201 MCA RIESTER | 91,287.00 |
| 1243 111A0106 0122 | 1 EXOFTALMOMETRO DE PRISMAS MOD HERTEL MCA RICHMOND | 11,638.00 |
| 1243 111A0106 0123 | 2 LAMPARA FRONTAL MOD 6101 MCA RIESTER | 9,338.00 |
| 1243 111A0106 0124 | 6 LAMPARA FRONTAL DE LUZ FRIA MOD 6303 MCA RIESTER | 110,400.00 |
| 1243 111A0106 0125 | 8 LARINGOSCOPIO MOD 8040 MCA RIESTER | 212,188.80 |
| 1243 111A0106 0126 | 1 PRISMAS PARA MEDIR FORIAS MOD UNIVERSAL MCA RICHMOND | 9,125.26 |
| 1243 111A0106 0127 | 3 UNIDAD BASICA DE ANESTESIA MOD AESPIRE MCA DATEX OHMEDA | 2,050,593.74 |
| 1243 111A0106 0128 | 4 SISTEMA DE ANESTESIA INTERMEDIO MOD CARDIO MCA DATEX OHMEDA | 3,023,350.00 |
| 1243 111A0106 0132 | 2 INCUBADORA PARA RECIEN NACIDO MOD NATAL CARE ST/LX MCA MEDIX | 440,884.98 |
| 1243 111A0106 0133 | 10 OXIMETRO DE PULSO PORTATIL MOD 3402 MCA SMITHS-BCI | 194,557.00 |
| 1243 111A0106 0134 | 2 MESA QUIRURGICA PARA OBSTETRICIA MOD 160 G MCA BAME | 173,535.00 |
| 1243 111A0106 0135 | 2 ULTRASONOGRAFO MOD LOGIQBOOK MCA GENERAL ELECTRIC | 829,150.00 |
| 1243 111A0106 0136 | 1 ULTRASONOGRAFO MOD LOGIQ5 MCA GENERAL ELECTRIC | 953,522.50 |
| 1243 111A0106 0137 | 1 UNIDAD RADIOLOGICA PARA MASTOGRAFIA MOD ALPHA RT MCA GENERAL ELECTRIC | 344,942.50 |
| 1243 111A0106 0141 | 1 ELECTROENCEFALOGRAFO DE 32 CANALES, EQUIPO RODABLE MARCA NEUROVIEW 3200 | 367,351.33 |
| 1243 111A0106 0143 | 1 ESTERILIZADOR DE VAPOR AUTOGENERADO PARA DENTAL Y MAXILOFACIAL, MODELO GEMINIS MARCA EPIXA | 38,667.64 |
| 1243 111A0106 0144 | 2 CAMPANA DE FLUJO LAMINAR MARCA PLAMEX CFL-H | 92,460.00 |
| 1243 111A0106 0146 | 1 MICROSCOPIO PARA EXPLORACION EN OTORRINOLARINGOLOGIA MOD.OPMI PICO EN S100 MARCA CARL ZEISS | 192,625.00 |
| 1243 111A0106 0147 | 1 MICROSCOPIO PARA OTORRINOLARINGOLOGIA MOD.OPMI MOVENA/S7 MARCA CARL ZEISS | 885,500.00 |

INSTITUTO DE SALUD
SISTEMA CONTABLE 2019
RELACIÓN DE BIENES MUEBLES QUE COMPONEN SU PATRIMONIO

Página 81 de 171

Cuenta Pública al 31 de diciembre de 2019

Hora: 01:52:40p. m.

Fecha: 17/02/2020

| Código | Descripción del Bien | Valor en Libros |
|--------------------|---|-----------------|
| 1243 111A0106 0148 | 1 UNIDAD DE FOTOFLOURANGIOGRAFIA, MDO. FF-450PLUS/VISUPAC 481-JVC MARCA CARL ZEISS | 1,679,000.00 |
| 1243 111A0106 0149 | 1 AFILIDADOR AUTOMATICO DE NAVAJAS MICROM KS 185 MARCA MICROM | 121,198.50 |
| 1243 111A0106 0150 | 1 AGITADOR ELECTRICO DE PLATAFORMA MOD. E-15 MARCA SOLBAT | 17,940.00 |
| 1243 111A0106 0151 | 1 BAÑO CON MOTOR PARA CIRCULAR AGUA EN FORMA CONTINUA MODELO B-15 MARCA RIOSSA | 16,157.50 |
| 1243 111A0106 0152 | 1 BAÑO SIN CIRCULACION DE AGUA, MODELO FE-372 MARCA FELISA | 9,315.00 |
| 1243 111A0106 0153 | 2 CENTRIFUGA CLINICA DE MESA PARA OCHO TUBOS, MOD. ROTOFIX 32 MARCA HETTICH | 83,030.00 |
| 1243 111A0106 0154 | 1 CONTADOR DE COLONIAS BACTERIANAS MARCA FELISA | 8,659.50 |
| 1243 111A0106 0155 | 1 ESTUFA BACTERIOLOGICA MARCA FELISA | 25,645.00 |
| 1243 111A0106 0156 | 1 MICROSCOPIO TRIOCLAR PARA MACROFOTOGRAFIA MOD. AXIOSTAR-PLUS MARCA CARL ZEISS | 55,085.00 |
| 1243 111A0106 0157 | 9 MICROSCOPIO PARA TRABAJO DE RUTINA DE CAMPO MOD. AXIOSTAR-PLUS MARCA CARL ZEISS | 185,161.50 |
| 1243 111A0106 0158 | 1 MICROSCOPIO CON DOBLE CABEZAL MOD. AXIOSTAR-PLUS MARCA CARL ZEISS | 55,315.00 |
| 1243 111A0106 0159 | 1 MICROTOMO PARA CORTES DE PARAFINA MARCA MICROM | 135,677.00 |
| 1243 111A0106 0160 | 1 POTENCIOMETRO DIGITAL MARCA HANNA | 5,865.00 |
| 1243 111A0106 0161 | 1 PROCESADOR AUTOMATICO DE TEJIDOS MODELO STP 120 MARCA MICROM | 261,613.50 |
| 1243 111A0106 0162 | 1 LAMPARA QUIRURGICA DOBLE CON SISTEMA DE VIDEO MARCA MARTIN | 385,250.00 |
| 1243 111A0106 0163 | 1 UNIDAD OTORRINOLARINGOLOGICA MODELO A11/AK5003 MARCA ATMOS | 391,000.00 |
| 1243 111A0106 0164 | 4 MESA QUIRURGICA UNIVERSAL MECANICO-HIDRAULICA BASICA MARCA MAQUET | 1,334,000.00 |
| 1243 111A0106 0165 | 1 OFTALMOSCOPIO BINOCULAR INDIRECTO MODELO OMEGA 200 MARCA HEINE | 34,503.44 |
| 1243 111A0106 0166 | 1 RETINOSCOPIO LINEAL MODELA BETA 200 MARCA HEINE | 10,312.06 |
| 1243 111A0106 0167 | 1 TONOMETRO DE IDENTACION CON 4 PESAS MODELO SHIOETZ MARCA DEWIMED | 2,210.02 |
| 1243 111A0106 0173 | 1 DIAPASON HARTMAN, DE ALEACION DE ALUMINIO MODELO HARTMANN MARCA DEWIMED | 4,099.18 |
| 1243 111A0106 0176 | 2 SIERRA PARA CORTAR YESO MARCA DEWIMED | 29,909.80 |
| 1243 111A0106 0177 | 1 CABEZAL DE MAYFIELD MODELO DEWIMED HEAD HOLDER-SYSTEM MARCA DEWIMED | 204,240.00 |
| 1243 111A0106 0183 | 1 EQUIPO DE EMISIONES OTOACUSTICAS MARCA MAICO | 121,871.15 |
| 1243 111A0106 0203 | 1 MESA PARA REHIDRATACIÓN TIPO KARAM | 13,570.00 |
| 1243 111A0106 0206 | 1 ELECTROESTIMULADOR NEUROMUSCULAR BAJO VOLTAJE Y CORRIENTES DIADINAMICAS MARCA COSMOGAMMA | 29,509.00 |
| 1243 111A0106 0208 | 1 ESTIMULADOR NEUROMUSCULAR DE CORRIENTE INTERFERENCIAL, SIN SISTEMA DE VACIO MARCA COSMOGAMMA | 30,659.00 |
| 1243 111A0106 0211 | 24 CARRO ROJO CON EQUIPO COMPLETO, MOD SERIES PARA REANIMACION CON DESFIBRILADOR-MONITOR- MARCAPASO OPCIONAL MARCA ZOLL | 3,812,250.00 |
| 1243 111A0106 0213 | 1 UNIDAD PARA INCLUIR TEJIDOS EN PARAFINA MODELO EC-350 MARCA MICRON | 217,606.45 |
| 1243 111A0106 0222 | 1 CAMARA SONOAMORTIGUADA CON COMPARTIMIENTO SENCILLO MARCA ELECTROMEDICA Y ACUSTICA | 129,777.50 |
| 1243 111A0106 0223 | 2 MESA QUIRURGICA UNIVERSAL MODELO OPX MOBILIS 300 C MARCA SCHMITZ | 1,280,568.70 |

INSTITUTO DE SALUD
SISTEMA CONTABLE 2019
RELACION DE BIENES MUEBLES QUE COMPONEN SU PATRIMONIO

Página 82 de 171

Cuenta Pública al 31 de diciembre de 2019

Hora: 01:52:40p. m.

Fecha: 17/02/2020

| Código | Descripción del Bien | Valor en Libros |
|--------------------|---|-----------------|
| 1243 111A0106 0224 | 1 LENTES DE REFRACCION CON ILUMINACION INTERIOR DE 20 DIAPTRIAS MARCA ELECTROMEDICA Y ACUSTICA | 16,962.50 |
| 1243 111A0106 0225 | 1 AUDIOMETRO CLINICO MARCA MADSEN | 214,515.26 |
| 1243 111A0106 0226 | 1 EQUIPO DE EMISIONES OTOACUSTICAS MARCA MADSEN | 275,522.74 |
| 1243 111A0106 0227 | 1 SISTEMA DE MONITORIZACION FISIOLOGICA EN PRUEBA DE ESFUERZO MODELO CASE MARCA GE MEDICAL SYSTEMS | 343,562.50 |
| 1243 111A0106 0228 | 1 BAÑO PARA FLOTACION CON MOVIMIENTO CIRCULAR MARCA RIOSSA | 5,290.00 |
| 1243 111A0106 0229 | 1 DISPENSADOR DE PARAFINA MARCA MICRON | 113,965.00 |
| 1243 111A0106 0230 | 1 EQUIPOS PARA TINCION AUTOMATIZADA DE TEJIDOS MODELO HMS 760 MARCA MICROM | 483,000.00 |
| 1243 111A0106 0232 | 1 ESFIGMOMANOMETRO MERCURIAL DE PEDESTAL. MARCA HERGOM | 1,828.50 |
| 1243 111A0106 0234 | 11 LAMPARA DE EXAMINACION CON FUENTE DE LUZ DE FIBRA OPTICA MARCA WELCH ALLYN | 341,524.70 |
| 1243 111A0106 0235 | 1 LARINGOSCOPIO, DE MANGO METALICO, CON ACABADO ESTRIADO O RUGOSO MODELO 60813 MARCA WELCH ALLYN | 18,055.00 |
| 1243 111A0106 0236 | 2 NEBULIZADOR SIN ELEMENTO TERMICO, MODELO ULTRAVENT MARCA IMÁGENES Y MEDICINAS | 113,114.00 |
| 1243 111A0106 0237 | 7 ESTUCHE DE DIAGNOSTICO CON OFTALMOSCOPIO MARCA WELCH ALLYN | 23,747.50 |
| 1243 111A0106 0238 | 1 CARRO ROJO CON EQUIPO COMPLETO PARA REANIMACION CON DESFIBRILADOR-MONITOR-MARCAPASO MARCA WELCH ALLYN | 159,850.00 |
| 1243 111A0106 0239 | 6 BASCULA CLINICA CON ESTADIMETRO MODELO CLINICA 160 MARCA NUEVO LEON | 17,664.00 |
| 1243 111A0106 0240 | 8 BASCULA PESA BEBE MODELO INFANTIL 16 MARCA NUEVO LEON | 13,984.00 |
| 1243 111A0106 0241 | 1 FONODETECTOR PORTATIL DE LATIDOS FETALES MODELO BT-200 MARCA HI BEBE | 4,370.00 |
| 1243 111A0106 0242 | 1 TOCOCARDIOGRAFO MODELO M 1351A MARCA PHILLIPS SERIE 50A | 213,440.00 |
| 1243 111A0106 0243 | 1 FONODETECTOR DE LATIDOS MODELO BT-200 MARCA HI BEBE | 4,370.00 |
| 1243 111A0106 0244 | 3 CAMA CAMILLA PARA RECUPERACION DE URGENCIAS MARCA FAMED ZYWIEC WP-020 | 132,010.80 |
| 1243 111A0106 0260 | 2 PRISMA PARA MEDIR FORIAS MARCA RICHMOND | 11,500.00 |
| 1243 111A0106 0277 | 5 MESA SEMICIRCULAR PARA INSTRUMENTAL MARCA ORTIZ | 17,508.75 |
| 1243 111A0106 0279 | 2 CARRO CAMILLA PARA ADULTOS, MARCA DIMEDIC | 20,010.00 |
| 1243 111A0106 0280 | 1 ESTUCHE DE DIAGNOSTICO HOSPITALARIO, MARCA RIESTER | 4,588.50 |
| 1243 111A0106 0281 | 6 ESTUCHE DE DIAGNOSTICO DE PRIMER NIVEL, MARCA RIESTER | 27,531.00 |
| 1243 111A0106 0282 | 1 GABINETE PARA TOMA DE MUESTRAS DE LABORATORIO, MARCA DIMEDIC | 6,900.00 |
| 1243 111A0106 0283 | 1 MESA OBSTETRICA, MARCA DIMEDIC | 97,750.00 |
| 1243 111A0106 0284 | 2 MESA DE 150 CM PARA ATENCION DEL RECIEN NACIDO, MARCA DIMEDIC | 6,877.00 |
| 1243 111A0106 0285 | 1 MESA SEMICIRCULAR MARCA DIMEDIC | 2,990.00 |
| 1243 111A0106 0286 | 5 REFRIGERADOR PARA LABORATORIO USO RUTINARIO 14 PIES CUBICOS, MARCA DIMEDIC | 166,750.00 |
| 1243 111A0106 0287 | 1 REFRIGERADOR CON CAPACIDAD DE 10 PIES CUBICOS, MARCA DIMEDIC | 28,750.00 |
| 1243 111A0106 0288 | 1 UNIDAD ESTOMATOLOGICA BASICA, MARCA OLSEN | 74,750.00 |
| 1243 111A0106 0289 | 2 REANIMADOR DE ASISTENCIA VENTILATORIA, MARCA SHINDMEN | 5,750.00 |
| 1243 111A0106 0313 | 1 UNIDAD RADIOLOGICA PARA MASTOGRAFIA | 344,942.50 |
| 1243 111A0106 0314 | 4 CUNA TERMICA CONTROLADA POR MICROROCESADOR O MICROCONTROLADOR MARCA INTELEC | 252,540.00 |

INSTITUTO DE SALUD
SISTEMA CONTABLE 2019
RELACIÓN DE BIENES MUEBLES QUE COMPONEN SU PATRIMONIO

Página 83 de 171

Cuenta Pública al 31 de diciembre de 2019

Hora: 01:52:40p. m.

Fecha: 17/02/2020

| Código | Descripción del Bien | Valor en Libros |
|--------------------|--|-----------------|
| 1243 111A0106 0315 | 3 INCUBADORA DE TRASLADO, MARCA INTELEC | 683,100.00 |
| 1243 111A0106 0317 | 5 MONITOR DE SIGNOS VITALES INTERMEDIO, MARCA VISICON | 1,668,799.50 |
| 1243 111A0106 0318 | 3 EQUIPO PARA BSERVAR LA ACTIVIDAD CARDIACA FETAL MARCA ANALOGIC | 140,259.75 |
| 1243 111A0106 0319 | 40 MONITOR DE SIGNOS VITALES BASICO, MARCA INFINIUM MEDICAL, INC. | 2,019,400.00 |
| 1243 111A0106 0320 | 4 MONITOR DE SIGNOS VITALES BASICO ADULTO/PEDIATRICO, MARCA INFINIUM MEDICAL, INC. | 201,940.00 |
| 1243 111A0106 0321 | 2 MONITOR DE SIGNOS VITALES PARA EL TRASLADO DEL PACIENTE, MARCA INFINIUM MEDICAL, INC. | 84,755.00 |
| 1243 111A0106 0322 | 1 ELECTROENCEFALOGRAFO DE 32 CANALES, MARCA XLTEK | 276,000.00 |
| 1243 111A0106 0323 | 1 MONITOR DE SIGNOS VITALES BASICO ADULTO/PEDIATRICO, MARCA INFINIUM MEDICAL, INC. | 343,850.00 |
| 1243 111A0106 0324 | 1 LITOTRIPTOR NEUMATICO, MARCA RICHARD WOLF | 793,500.00 |
| 1243 111A0106 0325 | 11 REFRIGERADOR PARA LABORATORIO DE USO RUTINARIO CON CAPACIDAD DE 14 PIES CUBICOS MARCA OJEDA | 376,679.05 |
| 1243 111A0106 0333 | 3 EQUIPO DE CIRUGIA MENOR Y DEBRIDACION | 33,120.00 |
| 1243 111A0106 0336 | 7 BAÑO DE ARTESA DE PLASTICO DE 90 X 50 CM MARCA DIMEDIC MEXICO | 112,700.00 |
| 1243 111A0106 0337 | 70 CAMA CLINICA MULTIPLES POSICIONES CON COLCHON 1.93 X 1.00 X 0.65 MTS. MARCA DIMEDIC | 312,340.00 |
| 1243 111A0106 0338 | 18 CAMA PEDIATRICA (PREESCOLAR) CON COLCHON SISTEMA DE DOS POSTES PARA SOPORTE DE BARANDALES MARCA DIMEDIC | 51,543.00 |
| 1243 111A0106 0339 | 32 CARRO CAMILLA PARA RECUPERACION MARCA DIMEDIC | 327,520.00 |
| 1243 111A0106 0340 | 19 CARRO CAMILLA TIPO TRANSFER LATERAL DE 191 X 62 X 85 MARCA DIMEDIC | 325,565.00 |
| 1243 111A0106 0341 | 13 CARRO PARA DISTRIBUCIONES DE MUESTRAS DE 705 X 50.5 X 105 CM. MARCA DIMEDIC | 73,255.00 |
| 1243 111A0106 0342 | 14 CARRO PORTAEXPEDIENTES CUBIERTA DE LAMINA DE ACERO MARCA DIMEDIC | 111,090.00 |
| 1243 111A0106 0343 | 14 LIFEPAK 20, MARCA DIMEDIC | 1,932,000.00 |
| 1243 111A0106 0345 | 42 ESTANTE GUARDA ESTERIL DE 90 CM, MARCA DIMEDIC | 159,390.00 |
| 1243 111A0106 0346 | 7 ESTERILIZADOR DE VAPOR AUTOGENERADO MODELO TGV7 MARCA EPROHLAB | 3,018,750.00 |
| 1243 111A0106 0347 | 22 ESTUCHE DE DIAGNOSTICO CON OFTALMOSCOPIO MARCA RIESTER | 155,595.00 |
| 1243 111A0106 0348 | 14 FONODETECTOR DE LATIDOS CARDIACOS MODELO PD1+ MARCA ROTBURG | 79,614.50 |
| 1243 111A0106 0349 | 6 JABONERA DE PEDAL MARCA DIMEDIC | 33,810.00 |
| 1243 111A0106 0350 | 22 LARINGOSCOPIO CON MANGO METALICO MARCA RIESTER | 160,655.00 |
| 1243 111A0106 0351 | 10 LAVABO DOBLE PARA CIRUJANOS MARCA DIMEDIC | 96,600.00 |
| 1243 111A0106 0352 | 39 MESA PARA EXPLORACION UNIVERSAL MARCA DIMEDIC | 381,225.00 |
| 1243 111A0106 0353 | 34 MESA PASTEUR MARCA DIMEDIC | 64,515.00 |
| 1243 111A0106 0354 | 16 MESA RIÑON MARCA DIMEDIC | 53,470.40 |
| 1243 111A0106 0355 | 13 MONITOR DE SIGNOS VITALES BASICOS MODELO AVISOR 9200MARCA SMITHS-BCI | 990,786.58 |
| 1243 111A0106 0358 | 33 SILLA DE RUEDAS PLEGABLE CON DESCANSA PIE MARCA DIMEDIC | 132,825.00 |
| 1243 111A0106 0359 | 6 UNIDAD DE ANESTECIA INTERMEDICA MODELO AESPIRE S/5 MARCA GE-DATEX-OHMEDA | 5,720,100.00 |
| 1243 111A0106 0360 | 10 UNIDAD DE ELECTROCIRUGIA DE USO GENERAL MODELO EXCELL 350 MCDS MARCA ALSA | 1,040,397.53 |
| 1243 111A0106 0361 | 6 UNIDAD RADIOLOGICA DENTAL MODELO CORIX MARCA CORIX | 144,900.00 |

INSTITUTO DE SALUD
SISTEMA CONTABLE 2019
RELACION DE BIENES MUEBLES QUE COMPONEN SU PATRIMONIO

Página 84 de 171

Cuenta Pública al 31 de diciembre de 2019

Hora: 01:52:40p. m.

Fecha: 17/02/2020

| Código | Descripción del Bien | Valor en Libros |
|--------------------|---|-----------------|
| 1243 111A0106 0362 | 7 CAMA PARA TRABAJO DE PARTO MARCA DIMEDIC | 20,930.00 |
| 1243 111A0106 0363 | 14 CHASIS CON PANTALLA DE EMISION 10 X 12 PULGADAS MARCA KONICA | 51,520.00 |
| 1243 111A0106 0364 | 14 CHASIS CON PANTALLA DE EMISION 14 X 17 PULGADAS MARCA KONICA | 99,820.00 |
| 1243 111A0106 0365 | 8 ESTERILIZADOR DE VAPOR AUTOGENERADO PARA LABORATORIO MARCA EPROHLAB | 345,000.00 |
| 1243 111A0106 0366 | 6 ULTRASONOGRAFIA EQUIPO PARA PROPOSITOS GENERALES MARCA GENERAL ELECTRIC | 3,389,970.00 |
| 1243 111A0106 0367 | 6 UNIDAD RADIOGRAFICA DE 500 MA MARCA CMR | 4,137,888.60 |
| 1243 111A0106 0368 | 6 REVELADOR AUTOMATICO MARCA CMR | 521,943.60 |
| 1243 111A0106 0369 | 8 AGITADOR ELECTRICO DE BASCULA HEMATOLOGICO MARCA THERMOLYNE | 99,360.00 |
| 1243 111A0106 0370 | 8 AGITADOR ELECTRICO VIBRATORIO PARA PIPETAS MARCA SOLBAT | 32,660.00 |
| 1243 111A0106 0371 | 8 AGITADOR ELECTRICO DE PLATAFORMA MARCA SOLBAT | 132,480.00 |
| 1243 111A0106 0372 | 10 BAÑO DE AGUA SIN CIRCULACION FORZADA PARA 80 TUBOS MARCA FELISA | 89,585.00 |
| 1243 111A0106 0373 | 10 CENTRIFUGA DE MESA PARA 28 TUBOS MARCA SOLBAT | 279,450.00 |
| 1243 111A0106 0374 | 8 CENTRIFUGA DE MESA PARA TUBOS CAPILARES MARCA SOLBAT | 144,256.00 |
| 1243 111A0106 0375 | 7 HORNO ELECTRICO PARA SECAR O ESTERILIZAR SOBRE MESA MARCA FELISA | 116,725.00 |
| 1243 111A0106 0376 | 13 MICROSCOPIO PARA TRABAJO DE RUTINA DE CAMPO CLARO MARCA CARL ZEISS | 299,000.00 |
| 1243 111A0106 0377 | 6 CONTADOR DE COLONIAS BACTERIANAS MARCA FELISA | 48,645.00 |
| 1243 111A0106 0378 | 6 ESTUFA BACTERIOLOGICA CON DOBLE PUERTA MARCA FELISA | 144,210.00 |
| 1243 111A0106 0380 | 35 ASPIRADOR ELECTRICO GASTRICO MARCO ATMOS | 2,722,610.62 |
| 1243 111A0106 0383 | 34 EQUIPO DE ATENCION DE PARTO MARCA DEWIMED | 107,214.54 |
| 1243 111A0106 0385 | 28 EQUIPO DE CESAREA MARCA DEWIMED | 303,033.56 |
| 1243 111A0106 0386 | 27 EQUIPO DE CIRUGIA GENERAL BASICA MARCA DEWIMED | 681,285.74 |
| 1243 111A0106 0387 | 26 EQUIPO DE CIRUGIA GENERAL BASICA MARCA DEWIMED | 83,428.48 |
| 1243 111A0106 0388 | 32 EQUIPO DE CURACION PARA HOSPITAL MARCA DEWIMED | 64,106.70 |
| 1243 111A0106 0390 | 32 EQUIPO DE LEGRADO UTERINO MARCA DEWIMED | 98,678.10 |
| 1243 111A0106 0391 | 26 EQUIPO DE SALPINGOCLASIA MARCA DEWIMED | 143,156.72 |
| 1243 111A0106 0393 | 24 EQUIPO DE VENODISECCION MARCA DEWIMED | 57,976.56 |
| 1243 111A0106 0394 | 58ESTUCHE DE DIAGNOSTICO SIN OFTALMOSCOPIO MARCA HEINE | 221,444.00 |
| 1243 111A0106 0395 | 6 LAMPARA OBSTETRICA MARCA MARTIN | 653,430.00 |
| 1243 111A0106 0396 | 6 LAMPARA QUIRURGICA DOBLE MARCA MARTIN | 1,155,750.00 |
| 1243 111A0106 0398 | 7 SIERRA PARA CORTAR YESO MARCA DEWIMED | 109,479.20 |
| 1243 111A0106 0403 | 2 EQUIPO DE VENODISECCION MARCA HERGOM | 4,862.20 |
| 1243 111A0106 0404 | 3 CAMA CAMILLA PARA RECUPERACION DE URGENCIAS MARCA FAMED ZYWIEC WP-020 | 132,010.80 |
| 1243 111A0106 0408 | 10 ANAQUEL GUARDA COMODOS ALAMBRON DE ACERO INOX. DE 6 MM DE DIAMETRO MARCA DIMEDIC | 44,850.00 |
| 1243 111A0106 0409 | 8 CARRO CAMILLA PARA ADULTOS MARCA DIMEDIC | 73,508.00 |
| 1243 111A0106 0410 | 2 CARRO CAMILLA PARA CADAVERES 192 X 63 X 85 MTS. MARCA DIMEDIC | 32,200.00 |
| 1243 111A0106 0411 | 6 CARRO CAMILLA TIPO TRANSFER LATERAL MARCA DIMEDIC | 82,800.00 |
| 1243 111A0106 0412 | 48 CARRO PARA CURACIONES DE 80.5 X 50X 105.5 CMS MARCA DIMEDIC | 126,408.00 |

INSTITUTO DE SALUD
SISTEMA CONTABLE 2019
RELACION DE BIENES MUEBLES QUE COMPONEN SU PATRIMONIO

Página 85 de 171

Cuenta Pública al 31 de diciembre de 2019

Hora: 01:52:40p. m.

Fecha: 17/02/2020

| Código | Descripción del Bien | Valor en Libros |
|--------------------|---|-----------------|
| 1243 111A0106 0413 | 1 CARRO PARA DISTRIBUCION DE MUESTRAS DE LABORATORIO MARCA DIMEDIC | 3,450.00 |
| 1243 111A0106 0417 | 1 ECOCARDIOGRAFO TRIDIMENSIONAL DOPPLER COLOR MODELO SONOS 7500 MARCA PHILIPS | 1,578,720.00 |
| 1243 111A0106 0418 | 17 ELECTROCARDIOGRAFO MULTICANAL CON INTERPRETACION MODELO PRINT WRITER TRIM II MARCA PHILIPS | 1,167,463.44 |
| 1243 111A0106 0419 | 8 JABONERA DE PEDAL DE 51.5 X 41.5 X VARIABLE 116 A 120 MS. MARCA DIMEDIC | 35,880.00 |
| 1243 111A0106 0421 | 7 LAVADO DOBLE PARA CIRUJANO MARCA DIMEDIC | 136,850.00 |
| 1243 111A0106 0422 | 2 LAVABO PARA CIRUJANO MARCA DIMEDIC | 18,170.00 |
| 1243 111A0106 0423 | 1 MESA 230.5 CMS. PARA CARGA Y DESCARGA DE PELICULAS RADIOGRAFICAS MARCA DIMEDIC | 16,100.00 |
| 1243 111A0106 0424 | 2 MESA DE 160.5 CMS PARA CARGA Y DESCARGA DE PELICULAS RADIOGRAFICAS MARCA DIMEDIC | 43,700.00 |
| 1243 111A0106 0425 | 7 MESA PARA EXPLORACION GINECOLOGICA MARCA DIMEDIC | 112,700.00 |
| 1243 111A0106 0427 | 4 MESA DE 150.5 CM PARA ATENCION DEL RECIEN NACIDO MARCA DIMEDIC | 13,754.00 |
| 1243 111A0106 0429 | 14 MESA PUENTE CON CREMALLERA MARCA DIMEDIC | 72,450.00 |
| 1243 111A0106 0430 | 5 MESA TRANSPORTADORA DE INSTRUMENTAL MARCA DIMEDIC | 12,650.00 |
| 1243 111A0106 0431 | 1 MICROSCOPIO PARA EXPLORACION EN OTORRINOLARINGOLOGIA MODELO L 0970 MEGA-10 MARCA WOODLYN | 101,844.00 |
| 1243 111A0106 0436 | 13 SILLA DE RUEDAS PARA URGENCIAS PLEGABLE MARCA DIMEDIC | 58,305.00 |
| 1243 111A0106 0437 | 1 UNIDAD DE FOTOFUORANGIOGRAFIA MODELO TVR-50EX MARCA TOPCON | 1,273,050.00 |
| 1243 111A0106 0438 | 2 EQUIPO PORTATIL (MOVIL) RODABLE DE FLOUROSCOPIA MODELO BV PULSERA MARCA PHILIPS | 3,881,928.96 |
| 1243 111A0106 0439 | 14 INCUBADORA DE TRASLADO MARCA INTELEC | 1,060,990.00 |
| 1243 111A0106 0440 | 1 LAVADORA DE EQUIPO DE INHALOTERAPIA, MODELO POLARIS 2311 MARCA KEN | 386,112.50 |
| 1243 111A0106 0441 | 2 CAJA DE ASPERSION DE VAPARES, CITOLOGIA, HISTOLOGIA MARCA VECO | 113,275.00 |
| 1243 111A0106 0442 | 1 CAMPANA DE FLUJO LAMINAR VERTICAL MARCA VECO | 107,812.50 |
| 1243 111A0106 0443 | 2 REVELADOR AUTOMATICO PARA RADIOGRAFIAS MARCA AGFA | 468,625.00 |
| 1243 111A0106 0444 | 2 PASA PLACAS (TRANSFER) MARCA REQUENA | 21,850.00 |
| 1243 111A0106 0445 | 8 ASPIRADOR PORTATIL PARA SUCCION CONTINUA MODELO 1240 MARCA MEDI-PUMP | 154,100.00 |
| 1243 111A0106 0446 | 1 ASPIRADOR PARA OTORRINOLARINGOLOGIA MODELO 1240 MARCA MEDI-PUMP | 20,642.50 |
| 1243 111A0106 0450 | 1 MICROTOMO CON SISTEMA DE CONGELACION AUTOMATICA ROTATORIO TIPO CRIOSTATO, MODELO 520 MARCA MICROM | 271,342.50 |
| 1243 111A0106 0451 | 1 UNIDAD PARA INCLUIR TEJIDOS EN PARAFINA MODELO EC-350 MARCA MICROM | 159,917.62 |
| 1243 111A0106 0452 | 8 CHASIS PARA PELICULA RADIOGRAFICA 14" X 14". MARCA AGFA | 45,540.00 |
| 1243 111A0106 0453 | 8 CHASIS PARA PELICULA RADIOGRAFICA 14" X 17". MARCA AGFA | 124,200.00 |
| 1243 111A0106 0454 | 5 CHASIS PARA PELICULA RADIOGRAFICA 8" X 10". MARCA AGFA | 15,812.50 |
| 1243 111A0106 0455 | 16 CHASIS PARA PELICULA RADIOGRAFICA 10" X 12". MARCA AGFA | 69,000.00 |
| 1243 111A0106 0456 | 8 CHASIS PARA PELICULA RADIOGRAFICA 11" X 14". MARCA AGFA | 42,780.00 |
| 1243 111A0106 0457 | 1 UNIDAD RADIOLOGICA PORTATIL MODELO POLIMOVIL PLUS MARCA SIEMENS | 357,247.50 |
| 1243 111A0106 0458 | 1 CENTRO DE INFORMACION INTELLIVUE M3150 CON MONITORES MP60 MARCA PHILIPS | 2,466,888.00 |

RELACIÓN DE BIENES MUEBLES QUE COMPONEN SU PATRIMONIO

Página 86 de 171

Cuenta Pública al 31 de diciembre de 2019

Hora: 01:52:40p. m.

Fecha: 17/02/2020

| Código | Descripción del Bien | Valor en Libros |
|--------------------|--|-----------------|
| 1243 111A0106 0459 | 1 CENTRO DE INFORMACION INTELLIVUE M3150 CON MONITORES MP60 MARCA PHILIPS | 1,035,230.00 |
| 1243 111A0106 0460 | 1 MICROMAX, MARCA ANSPACH | 1,579,295.00 |
| 1243 111A0106 0461 | 1 REFRACTOR Y QUERATOMETRO AUTOMATICO MODELO ARK-760A MARCA NIDEK CO. LTD | 230,814.20 |
| 1243 111A0106 0462 | 3 REFRIGERADOR PARA BANCO DE SANGRE MODELO RVBM-500 MARCA OJEDA | 242,345.25 |
| 1243 111A0106 0463 | 10 REFRIGERADOR PARA LABORATORIO USO RUTINARIO 14 PIES CUBICOS MODELO RVBM-399 MARCA OJEDA | 339,089.00 |
| 1243 111A0106 0464 | 3 REFRIGERADOR PARA REACTIVOS Y PRODUCTOS BIOLOGICOS MODELO RVBM-399 MARCA OJEDA | 101,733.60 |
| 1243 111A0106 0465 | 2 CUNA DE CALOR RADIANTE CON FOTOTERAPIA MODELO EXSPECTA MARCA ATMOSCARE | 264,086.00 |
| 1243 111A0106 0466 | 1 SIERRA STRIKER MODELO EHD, MARCA STRIKER | 196,765.00 |
| 1243 111A0106 0467 | 2 ESTERILIZADOR DE BAJA TEMPERATURA A TRAVES DE ACIDO PER-ACÉTICO MODELO SYSTEM 1 MARCA STERIS | 3,942,775.00 |
| 1243 111A0106 0468 | 1 MASE PARA AUTOPSIAS MODELO MA001 MARCA C@S | 706,387.50 |
| 1243 111A0106 0469 | 1 AMALGAMADOR Y DOSIFICADOR ESTOMATOLOGICO MODELO DEGUSSA MARCA DENTOMAT | 4,600.00 |
| 1243 111A0106 0470 | 14 REANIMADOR DE ASISTENCIA VENTILATORIA MODELO LP-8 MARCA SHINMED | 46,046.00 |
| 1243 111A0106 0471 | 1 AGITADOR ELECTRICO DE BASCULA MODELO THER-M71015 MARCA THERNOLINY | 26,277.50 |
| 1243 111A0106 0472 | 1 AGITADOR ELECTRICO ROTATORIO MODELO M-05 MARCA SOLBAT | 17,077.50 |
| 1243 111A0106 0473 | 3 BALANZA GRANATARIA MODELO 750-SW MARCA OHAUS | 20,700.00 |
| 1243 111A0106 0474 | 1 BALANZA PARA ORGANOS DE AUTOPSIA MODELO C-600 MARCA SOLBAT | 91,022.50 |
| 1243 111A0106 0475 | 1 CENTRIFUGA AUTOMATIZADA PARA LAVABO DE CELULAS MODELO J-600 MARCA SOLBAT | 54,222.50 |
| 1243 111A0106 0476 | 6 CRONOMETRO DIGITAL MODELO CONTR5000 MARCA CONTR | 22,080.00 |
| 1243 111A0106 0479 | 20 BASCULA PESA-BEBE ELECTRONICA MODELO QBW30BB MARCA ADAM | 131,100.00 |
| 1243 111A0106 0480 | 40 BASCULA ELECTRONICA CON ESTADIMETRO MODELO TI500SLPP MARCA TRANSCCELL | 906,200.00 |
| 1243 111A0106 0481 | 5 ANTEOJOS EMPLOMADOS MODELO 53E MARCA SHIELDING | 36,110.00 |
| 1243 111A0106 0482 | 5 BLINDAJE PARA GONADAS MODELO 806A MARCA SHILDEN | 11,500.00 |
| 1243 111A0106 0484 | 5 GUANTES CON PLOMO PARA PROTECCION RADIOLOGICA MODELO 100S MARCA SIELDING | 24,610.00 |
| 1243 111A0106 0485 | 3 LAMPARA DE SEGURIDAD PARA CUARTO OSCURO MODELO TIN 090 MARCA TINEMI | 29,566.50 |
| 1243 111A0106 0486 | 5 MANDIL PROTECTOR EMPLOMADO MODELO S538 MARCA SHIELDING | 21,275.00 |
| 1243 111A0106 0487 | 2 PLANTOSCOPIO DE ESTRUCTURA METALICA MARCA TINEMI | 5,922.50 |
| 1243 111A0106 0488 | 2 CARRO CAMILLA PARA ADULTOS MARCA DIMEDIC | 20,010.00 |
| 1243 111A0106 0489 | 1 CARRO ROJO CON DESFIBRILADOR MARCA DIMEDIC/LIFE PACK | 166,750.00 |
| 1243 111A0106 0490 | 1 ESTERILIZADOR DE VAPOR AUTOGENERADO MARCA EPROHLAB | 304,750.00 |
| 1243 111A0106 0491 | 1 GABINETE PARA TOMA DE MUESTRAS DE LABORATORIO MARCA DIMEDIC | 7,935.00 |
| 1243 111A0106 0492 | 1 MESA OBSTETRICA MARCA DIMEDIC | 97,750.00 |
| 1243 111A0106 0493 | 2 MESA DE 150 CM PARA ATENCION DEL RECIEN NACIDO MARCA DIMEDIC | 6,670.00 |
| 1243 111A0106 0494 | 1 MESA SEMICIRCULAR (RIÑON) MARCA DIMEDIC | 2,990.00 |

INSTITUTO DE SALUD
SISTEMA CONTABLE 2019
RELACION DE BIENES MUEBLES QUE COMPONEN SU PATRIMONIO

Página 87 de 171

Cuenta Pública al 31 de diciembre de 2019

Hora: 01:52:40p. m.

Fecha: 17/02/2020

| Código | Descripción del Bien | Valor en Libros |
|--------------------|--|-----------------|
| 1243 111A0106 0495 | 1 REFRIGERADOR PARA LABORATORIO USO RUTINARIO 14 PIES CUBICOS MARCA DIMEDIC | 33,350.00 |
| 1243 111A0106 0496 | 2 REFRIGERADOR CON CAPACIDAD DE 10 PIES CUBICOS MARCA DIMEDIC | 57,500.00 |
| 1243 111A0106 0497 | 1 UNIDAD ESTOMATOLOGICA BASICA MARCA OLSEN | 74,750.00 |
| 1243 111A0106 0498 | 2 REANIMADOR DE ASISTENCIA VENTILATORIA MARCA SHINDMEN | 5,750.00 |
| 1243 111A0106 0499 | 2 ASPIRADOR PORTATIL PARA SUCCION CONTINUA MARCA DIMEDIC | 21,850.00 |
| 1243 111A0106 0500 | 1 UNIDAD PARA DISPENSAR PARAFINA MOD. 1150 H MARCA LEICA | 155,250.00 |
| 1243 111A0106 0501 | 2 MICROTOMO CON SISTEMA DE CONGELACION AUTOMATICA ROTATORIO TIPO CRIOSTATO MOD. CM 1850 UV MARCA LEICA | 598,000.00 |
| 1243 111A0106 0502 | 2 MICROTOMO PARA CORTES DE PARAFINA MODELO RH 2245 MARCA LEICA | 295,550.00 |
| 1243 111A0106 0504 | 15 CUNA TERMICA DE CALOR RADIANTE PARA CUIDADOS INTERMEDIOS CON FOTOTERAPIA MARCA ATMOS CARE | 2,719,083.00 |
| 1243 111A0106 0505 | 13 LAMPARA QUIRURGICA PORTATIL DE EMERGENCIA MARCA MARBOT-FRIGOPANEL | 702,620.10 |
| 1243 111A0106 0506 | 8 REFRIGERADOR PARA LABORATORIO CAPACIDAD 14 PIES CUBICOS USO RUTINARIO MARCA | 274,160.00 |
| 1243 111A0106 0507 | 6 REFRIGERADOR PARA REACTIVOS Y PRODUCTOS BIOLOGICOS MARCA OJEDA | 205,620.00 |
| 1243 111A0106 0508 | 6 REFRIGERADOR PARA VACUNAS | 289,579.20 |
| 1243 111A0106 0509 | 12 VENTILADOR INVASIVO NO INVASIVO MODELO OXIOLOG 3000 MARCA | 2,693,622.00 |
| 1243 111A0106 0510 | 1 CENTRIFUGA MODELO 5810,CAPACIDAD 4X250 MLMAXIMA VELOCIDAD | 114,305.83 |
| 1243 111A0106 0512 | 2 CENTRIFUGA MODELO 5810,CAPACIDAD 4X250 MLMAXIMA VELOCIDAD | 228,611.65 |
| 1243 111A0106 0514 | 6 FONO DETECTOR PORTATIL DE LATIDOS FETALES MARCA SUMMITDOPLER | 106,950.00 |
| 1243 111A0106 0515 | 1 MESA RADIO TRANSPARENTE PARA ARCO QUIRURGICO EN "C" ESTANDAR MARCA STERIS | 681,950.00 |
| 1243 111A0106 0516 | 2 CRONOMETRO DE MANO CON CAJA DE NIQUEL ANTIMAGNETICO DE SIETE JOYAS MARCA SCIENTIFIC | 8,050.00 |
| 1243 111A0106 0517 | 2 CRONOMETRO DE MANO CON CAJA DE NIQUEL ANTIMAGNETICO DE SIETE JOYAS MARCA SCIENTIFIC | 8,050.00 |
| 1243 111A0106 0529 | 1 ELECTRONISTAGMOGRAFO (OPTOQUINETICO Y VESTIBULAR) MARCA ICS MEDICAL | 375,199.00 |
| 1243 111A0106 0532 | 10 INFANTOMETRO PORTATIL DE PLASTICO MARCA SECA | 61,502.00 |
| 1243 111A0106 0550 | 204 ASPIRADOR MEDICO DE VACIO DIRECTO CON VALVULA DE GRADUACION MARCA INFRAMEDICA | 284,569.80 |
| 1243 111A0106 0553 | 1 LAVADORA PARA 18 TUBOS MARCA JP SELECTA | 227,700.00 |
| 1243 111A0106 0556 | 1 AGITADOR ELECTRICO DE BASCULA MARCA TERMOLYNE | 6,357.20 |
| 1243 111A0106 0558 | 1 RELOJ MARCADOR DE INTRVALOS MARCA GRAN LAB | 6,357.20 |
| 1243 111A0106 0560 | 19 CARRO ROJO O DE REANIMACION CARDIOPULMONAR METALICO CON DESFIBRILADOR CON MARCAPASOS MARCA ZOLL/HOMED | 2,619,815.00 |
| 1243 111A0106 0561 | 53 BASCULA CLINICA CON ESTADIMETR MARCA SECA | 466,267.50 |
| 1243 111A0106 0562 | 12 NEBULIZADOR SIN ELEMENTO TERMICO MARCA IMÁGENES Y MEDICINA | 371,910.00 |
| 1243 111A0106 0563 | 14 CHASIS CON PANTALLA MARCA AGFA | 64,158.50 |
| 1243 111A0106 0564 | 14 CHASIS CON PANTALLA MARCA AGFA | 76,475.00 |
| 1243 111A0106 0565 | 14 CHASIS CON PANTALLA MARCA AGFA | 103,040.00 |
| 1243 111A0106 0566 | 14 CHASIS CON PANTALLA MARCA AGFA | 127,995.00 |
| 1243 111A0106 0567 | 6 MARCADOR DE PELICULAS RADIOGRAFICAS | 239,775.00 |

INSTITUTO DE SALUD
SISTEMA CONTABLE 2019
RELACIÓN DE BIENES MUEBLES QUE COMPONEN SU PATRIMONIO

Página 88 de 171

Cuenta Pública al 31 de diciembre de 2019

Hora: 01:52:40p. m.

Fecha: 17/02/2020

| Código | Descripción del Bien | Valor en Libros |
|--------------------|---|-----------------|
| 1243 111A0106 0568 | 5 CAMA CLINICA MULTIPLE POSICIONES CON COLCHON | 546,250.00 |
| 1243 111A0106 0569 | 5 CAMA CLINICA MULTIPLE POSICIONES CON COLCHON | 546,250.00 |
| 1243 111A0106 0570 | 1 LAVADORA ULTRASONICA MARCA STERIS/AMSCO | 1,205,805.04 |
| 1243 111A0106 0583 | 1 UNIDAD ESTOMATOLOGICA CON MODULO INTEGRADOMARCA FAMED ZYWIEC | 158,700.00 |
| 1243 111A0106 0584 | 1 SIERRA OSCILANTE PARA HUESOS MARCA STRYKER | 219,075.00 |
| 1243 111A0106 0585 | 14 CAMA PARA CUIDADOS INTENSIVOS MARCA STRYKER | 2,728,950.00 |
| 1243 111A0106 0618 | 1 UNIDAD DE ORTOPANTOMOGRAFIA MCA. GE HEALTHCARE MOD. OP100 CON OC100 | 787,750.00 |
| 1243 111A0106 0635 | 7 LAVABO DOBLE PARA CIRUJANO MARCA DIMEDIC | 345,000.00 |
| 1243 111A0106 0667 | 1 UNIDAD ESTOMATOLÓGICA CON MODULO INTEGRADO. | 158,700.00 |
| 1243 111A0106 0678 | 2 CUNA DE CALOR RADIANTE MARCA ATMOSCARE | 251,127.80 |
| 1243 111A0106 0679 | 1 FOTOCOAGULADOR DE TECNOLOGIA LASER, DE FRECUENCIA I DIODO LASER MARCA NIDEK | 509,289.00 |
| 1243 111A0106 0680 | 1 LASER OFTALMICO MARCA LUMENIS | 965,402.00 |
| 1243 111A0106 0681 | 3 REFIRGERADOR PARA REACTIVOS Y PRODUCTOS BIOLÓGICOS MARCA OJEDA | 106,256.55 |
| 1243 111A0106 0694 | 1 ESTERILIZADOR DE VAPOR AUTOGENERADO Y DE PREVACIÓN TIPO GABINETE MARCA EPROHLAB | 143,750.00 |
| 1243 111A0106 0695 | 2 ANAQUEL GUARDA COMODOS DE 136X32.5X56 CM. MARCA ITAM | 8,510.00 |
| 1243 111A0106 0696 | 4 CARRO PARA CURACIONES MARCA ITAM | 11,270.00 |
| 1243 111A0106 0698 | 2 GABINETE PARA TOMA DE MUESTRAS CON FREGADERO IZQUIERDO MARCA ITAM | 17,250.00 |
| 1243 111A0106 0699 | 1 LAVADOR DESINFECTOR DE COMODOS DE VAPOR AUTOGENERADOMARCA DIMEDIC | 79,350.00 |
| 1243 111A0106 0700 | 1 MESA PARA ATENCIÓN DEL RECIEN NACIDO CON ESTADIMETRO MARCA ITAM | 3,335.00 |
| 1243 111A0106 0701 | 1 MESA PARA EXPLORACION GINECOLOGICA MARCA ITAM | 10,235.00 |
| 1243 111A0106 0702 | 1 REVELADOR MANUAL DE PLACAS DENTALES MARCA NACIONAL | 5,175.00 |
| 1243 111A0106 0703 | 1 SILLA CAMA PARA TOMA DE MUESTRAS MARCA ITAM | 4,025.00 |
| 1243 111A0106 0706 | 1 PASA PLACAS TIPO TRANSFER GABINETE ACERO INOXIDABLE EMPOTRABLE A MURO MARCA ITAM | 8,625.00 |
| 1243 111A0106 0710 | 101 MESA PUENTE MARCA ESGO | 103,141.20 |
| 1243 111A0106 0713 | 2 BASCULA MECANICA PESA PERSONAS CON ESTADIMETRO CAPACIDAD 160 KG. MARCA BAME | 6,313.50 |
| 1243 111A0106 0714 | 2 BASCULA ELECTRONICA CON ESTADIMETRO MARCA TRANSCCELL | 19,389.00 |
| 1243 111A0106 0715 | 2 SILLA CAMA PARA DONADORES DE SANGRE MARCA ESGO | 9,154.00 |
| 1243 111A0106 0718 | 16 MICROPIPETAS MULTIPLES O DE MULTICANALES MARCA BRAND | 165,508.00 |
| 1243 111A0106 0719 | 16 PIPETA AUTOMATICA PARA PROPORCIONAR VOLUMENES PEQUEÑOS MARCA BRAND | 40,296.00 |
| 1243 111A0106 0724 | 7 ELECTROCARDIOGRAFO MULTICANAL CON INTERPRETACION MARCA GE MEDICAL SYSTEMS | 416,587.50 |
| 1243 111A0106 0725 | 6 MESA QUIRURGICA UNIVERSAL MECANICO-HIDRAULICA BASICA MARCA MERIVAARA | 1,317,210.00 |
| 1243 111A0106 0726 | 16 RESUCITADOR PARA RECIEN NACIDOS MARCA SYSTEMS INFORMATION TECHNOLOGIES | 50,508.00 |
| 1243 111A0106 0727 | 16 RESUCITADOR ADULTO MARCA GE DATEX-OHMEDA | 61,640.00 |
| 1243 111A0106 0728 | 39 MICROSCOPIO BINOCULAR EN CONFIGURACIÓN BASICA PARA TRABAJO DE RUTINA EN LABORATORIO CLINICO MARCA CARL ZEISS | 1,049,490.00 |

INSTITUTO DE SALUD
SISTEMA CONTABLE 2019
RELACIÓN DE BIENES MUEBLES QUE COMPONEN SU PATRIMONIO

Página 89 de 171

Cuenta Pública al 31 de diciembre de 2019

Hora: 01:52:40p. m.

Fecha: 17/02/2020

| Código | Descripción del Bien | Valor en Libros |
|--------------------|---|-----------------|
| 1243 111A0106 0729 | 7 MICROSCOPIO ESTEREOCOPICO EN CONFIGURACIÓN C PARA APLICACIONES ENTOMOLOGICAS MARCA CARL ZEISS | 156,975.00 |
| 1243 111A0106 0730 | 1 MICROSCOPIO ESTEREOCOPICO MARCA CARL ZEISS | 64,285.00 |
| 1243 111A0106 0731 | 1 MICROSCOPIO COMPUESTO EN CONFUGURACIÓN ESPECIFICA PARA RUTINA E INVESTIGACIÓN EN LA OBSERVACIÓN DE TEJIDOS Y CELULAS MARCA CARL ZEISS | 430,790.00 |
| 1243 111A0106 0732 | 3 MICROSCOPIO EN CONFIGURACIÓN DE CAMPO CLARO DE LUZTRASNMITIDA MARCA CARL ZEISS | 188,094.00 |
| 1243 111A0106 0733 | 2 AGITADOR PARA TUBOS CON PLATAFORMA MARCA THERMOLYNE | 12,075.00 |
| 1243 111A0106 0734 | 1 AGITADOR MULTIPLES ORBITALES CON PLATAFORMA MARCA LAB-LINE | 86,825.00 |
| 1243 111A0106 0735 | 1 AGITADOR TIPO VORTEX MAXI-MIX II MARCA TERMOLYNE | 264,684.00 |
| 1243 111A0106 0736 | 1 AGITADOR DE PIPETAS PARA GLÓBULOS BLANCOS O ROJOS MARCA SOL-BAT | 19,550.00 |
| 1243 111A0106 0737 | 1 BALAZA SCOUT PRO MARCA OHAUS | 21,850.00 |
| 1243 111A0106 0738 | 15 BAÑO ELECTRICO CON TAPA MARCA RIOSA | 39,035.60 |
| 1243 111A0106 0739 | 2 BAÑO PARA FLOTACIÓN CON MOVIMIENTO CIRCULAR MARCA LAB-LINE | 4,292,145.00 |
| 1243 111A0106 0740 | 1 PIPETA DOSIFICADORA DISPENSSETE III MARCA BRAND | 5,002.50 |
| 1243 111A0106 0741 | 2 LECTOR DE MICRO-HEMATOCRITO L-10 MARCA SOL-BAT | 20,470.00 |
| 1243 111A0106 0742 | 6 MECHERO TIRRIL SIMILAR AL MODELO H6220 EN VERSION NACIONAL MARCA AESA | 25,425.12 |
| 1243 111A0106 0743 | 2 PLACA SUPERIOR DE 17.7X17.7 CM MARCA THERMOLYNE | 38,784.90 |
| 1243 111A0106 0744 | 1 MEDIDOR DE PH-IONES MODELO 555 OINNACLE CON BRAZO Y ELECTRODO MARCA CORNING | 38,329.50 |
| 1243 111A0106 0745 | 2 REFRACTOMETRO DE MANO PARA MEDIR LA GRAVEDAD ESPECIFICA DE LA ORINA MARCA ATAGO | 7,747.87 |
| 1243 111A0106 0746 | 4 RELOJ DE INTERVALOS ELECTRICO MARCA GRAN LAB | 234,655.20 |
| 1243 111A0106 0747 | 1 ELECTRONISTAGMOGRAFO MARCA ECLERIS | 24,954.89 |
| 1243 111A0106 0748 | 6 MARCADOR ELECTRICO PARA PLACAS RADIOGRAFICAS MARCA KODAK | 448,500.00 |
| 1243 111A0106 0750 | 1 CARTILLAS DE ISHIHARA | 4,508.00 |
| 1243 111A0106 0751 | 4 LAMPARA QUIRURGICA DOBLE MARCA FEHLMEX | 368,000.00 |
| 1243 111A0106 0752 | 3 LAMPARA SENCILLA DE OPERACIÓN MANUAL MARCA FEHLMEX | 169,050.00 |
| 1243 111A0106 0753 | 2 LAMPARA OBSTETRICA MARCA FEHLMEX | 112,700.00 |
| 1243 111A0106 0754 | 1 ESTERILIZADOR DE VAPOR AUTOGENERADO DE MESA MARCA FEHLMEX | 40,250.00 |
| 1243 111A0106 0755 | 1 ESTERILIZADOR DE VAPOR AUTOGENERADO PARA LABORATORIO MARCA FEHLMEX | 30,935.00 |
| 1243 111A0106 0756 | 1 ESTERILIZADOR DE VAPOR AUTOGENERADO MARCA FEHLMEX | 247,250.00 |
| 1243 111A0106 0757 | 2 ESTERILIZADOR DE VAPOR AUTOGENERADO MARCA FEHLMEX | 908,500.00 |
| 1243 111A0106 0758 | 1 LAVADOR Y DESINFECTOR DE COMODOS MARCA FEHLMEX | 58,650.00 |
| 1243 111A0106 0759 | 9 LAMPARA QUIRURGICA PORTATIL PARA EMERGENCIA MARCA FEHLMEX | 422,280.00 |
| 1243 111A0106 0760 | 2 MESA DE EXPLORACIÓN PROCTOLOGICA MARCA | 620,770.00 |
| 1243 111A0106 0782 | 1 MESA DE OBSTETRICA (EXPULSIÓN) MARCA FAMED SYWIEC | 88,999.99 |
| 1243 111A0106 0783 | 1 UNIDAD ESTAMATOLOGICA CON MODULO INTEGRADO | 73,000.00 |
| 1243 111A0106 0784 | 1 ELECTRONISTAGMÓGRAFO(ESTIMULO OÍDO INTERNO) MARCA ICS MEDICAL | 420,273.25 |
| 1243 111A0106 0785 | 1 ELECTRONISTAGMÓGRAFO(OPTQUINETICO) MARCA ICS MEDICAL | 425,212.50 |
| 1243 111A0106 0786 | 6 GABINETE PARA TOMA DE MUESTRAS DE LABORATORIO MARCA ESGO | 22,080.00 |

INSTITUTO DE SALUD
SISTEMA CONTABLE 2019
RELACIÓN DE BIENES MUEBLES QUE COMPONEN SU PATRIMONIO

Página 90 de 171

Cuenta Pública al 31 de diciembre de 2019

Hora: 01:52:40p. m.

Fecha: 17/02/2020

| Código | Descripción del Bien | Valor en Libros |
|--------------------|---|-----------------|
| 1243 111A0106 0787 | 2 GABINETE PARA TOMA DE MUESTRAS CON FREGADERO DERECHO MARCA ESGO | 10,810.00 |
| 1243 111A0106 0788 | 28 MESA EXPLORACION UNIVERSAL MARCA ESGO | 91,770.00 |
| 1243 111A0106 0790 | 37 ASPIRADOR GASTRICO PARA SUCCIÓN MARCA MEDI-PUMP | 924,398.75 |
| 1243 111A0106 0791 | 10 MESA RIÑON MARCA ESGO | 33,350.00 |
| 1243 111A0106 0793 | 5 CARRO PARA MEDICAMENTOS MARCA ESGO | 13,512.50 |
| 1243 111A0106 0794 | 11 CARRO PORTAEXPEDIENTES MARCA ESGO | 40,480.00 |
| 1243 111A0106 0796 | 14 CAMA PEDIATRICA CON COLCHON MARCA | 38,318.00 |
| 1243 111A0106 0797 | 7 CAMA PARA TRABAJO DE PARTO CON COLCHON DE ESPUMA DE POLIURETANO | 20,125.00 |
| 1243 111A0106 0798 | 38 CARRO CAMILLA PARA RECUPERACION | 4,195,200.00 |
| 1243 111A0106 0830 | 26 BASCULA CLINICA CON ESTADIMETRO MOD. SECA MCA. SECA | 88,952.50 |
| 1243 111A0106 0831 | 25 BASCULA PESA-BEBE CON LAMINA DE ACERO MOD. SECA 725, MCA. SECA | 77,337.50 |
| 1243 111A0106 0833 | 54 CARRO PARA CURACIONES, MCA. DIMEDIC | 167,670.00 |
| 1243 111A0106 0834 | 11 CARRO ROJO PARA EMERGENCIAS MCA. DIMEDIC | 101,073.50 |
| 1243 111A0106 0838 | 40 MESA PARA ATENCION DEL RECIEN NACIDO MCA. DIMEDIC | 110,400.00 |
| 1243 111A0106 0839 | 104 MESA DE MAYO MCA. DIMEDIC | 118,404.00 |
| 1243 111A0106 0840 | 6 MESA DE RIÑON MCA. DIMEDIC | 19,320.00 |
| 1243 111A0106 0841 | 115 MESA PASTEUR MCA. DIMEDIC | 211,600.00 |
| 1243 111A0106 0845 | 1 BALANZA GRANATARIA DE DOS PLATILLOS DE PORCELANA MCA. OHAUS | 3,668.50 |
| 1243 111A0106 0847 | 1 MESA 150 CM. PARA INTERPRETACION DE PLACAS RADIOGRAFICAS, MCA. PYCY | 9,625.50 |
| 1243 111A0106 0848 | 31 APARATO MARCADOR DE OBJETOS MCA. CARL ZEISS | 81,638.50 |
| 1243 111A0106 0849 | 81 ROBOTINES DENTALES, MCA. FIJO-DENT, MOD. LOBO | 567,000.33 |
| 1243 111A0106 0850 | 81 ESTERILIZADORES DE CALOR SECO MCA. LORMA, MOD. M072 | 190,350.16 |
| 1243 111A0106 0851 | 6 ASPIRADOR GASTRICO PARA SUCCION CONTINUA E INTERMITENTE, MOD. 1245 MCA. MEDI-PUMP | 156,975.00 |
| 1243 111A0106 0852 | 4 ELECTROCARDIOGRAFO MULTICANAL, MOD. BTL-08-SD3, MCA. BTL | 151,133.00 |
| 1243 111A0106 0853 | 1 VENTILADOR VOLUMETRICO PEDIATRICO/NEONATAL MOD.MATISSE, MCA. IMÁGENES Y MEDICINA | 372,830.00 |
| 1243 111A0106 0854 | 7 ESTUCHE DE LARINGOSCOPIO ADULTO MCA. WELCH ALLYN | 37,770.60 |
| 1243 111A0106 0855 | 15 MONITOR DE SIGNOS VITALES CON OXIMETRO MCA. GOLDWAY U.S.A | 1,550,430.00 |
| 1243 111A0106 0858 | 9 CARRO ROJO CON EQUIPO COMPLETO MCA. DIMEDIC | 1,189,215.00 |
| 1243 111A0106 0860 | 53 ESFIGMOMANOMETRO MERCURIAL DE PEDESTAL ADULTO MOD. EMPIRE 1112 MCA. RIESTER | 138,905.05 |
| 1243 111A0106 0861 | 9 OXIMETRO DE PULSO, MOD. B.C.I. MCA. B.C.I. | 169,223.64 |
| 1243 111A0106 0862 | 6 ESTUCHE LARINGOSCOPIO PEDIATRICO, MCA. RIESTER, MOD. RI-INTEGRAL LARING 8040 | 40,906.65 |
| 1243 111A0106 0863 | 12 ESTUCHE DE DIAGNOSTICO MOD. RI-SCOUP DELUXE 3301, MCA. RIESTER | 107,640.00 |
| 1243 111A0106 0864 | 7 MESA UNIVERSAL PARA EXPLORACION MCA. DIMEDIC | 57,879.50 |
| 1243 111A0106 0866 | 15 CARRO CAMILLA, MCA. DIMEDIC | 112,125.00 |
| 1243 111A0106 0869 | 3 CARRO PARA CURACIONES MCA. DIMEDIC | 6,417.00 |
| 1243 111A0106 0870 | 3 INCUBADORA FIJA O ESTACIONABLE MCA. SAPS | 253,488.75 |

INSTITUTO DE SALUD
SISTEMA CONTABLE 2019
RELACION DE BIENES MUEBLES QUE COMPONEN SU PATRIMONIO

Página 91 de 171

Cuenta Pública al 31 de diciembre de 2019

Hora: 01:52:40p. m.

Fecha: 17/02/2020

| Código | Descripción del Bien | Valor en Libros |
|--------------------|---|-----------------|
| 1243 111A0106 0871 | 1 CUNA DE CALOR RADIANTE CON FOTOTERAPIA OPCIONAL MCA. ATMOSCARE | 158,680.45 |
| 1243 111A0106 0872 | 20 AMBU PEDIATRICO, MOD. RESUCITADOR MANUAL, MCA. DATEX-OHMEDA | 71,300.00 |
| 1243 111A0106 0873 | 2 UNIDAD DE ANESTESIA, MOD. AESPIRE S/5/CARDIOCAP/5 MCA. GE DATEX-OHMEDA | 1,944,052.00 |
| 1243 111A0106 0874 | 3 AGITADOR PARA TUBOS CON PLATAFORMA MCA. THERMOLYNE | 38,999.97 |
| 1243 111A0106 0902 | 1 PLICOMETRO PARA VALORACION NUTRICIONAL MCA. HOLTAIN | 13,317.00 |
| 1243 111A0106 0905 | 1 DERMATOMO MCA. SURGICAL | 143,934.00 |
| 1243 111A0106 0906 | 2 CAMA CAMILLA RADIO TRANSPARENTE MCA. FAMED ZYWIEC | 85,228.80 |
| 1243 111A0106 0910 | 5 SET DE EXPLORACION DE VIAS BILIARES MCA. IQH-INOX | 20,527.50 |
| 1243 111A0106 0911 | 2 SET DE CIRUGIA GENERAL PEDIATRICA MCA. IQH-INOX | 39,960.20 |
| 1243 111A0106 0912 | 10 SET DE CESAREA MCA. IQH-INOX | 113,565.95 |
| 1243 111A0106 0913 | 5 SET DE HISTERECTOMIA ABDOMINAL MCA. IQH-INOX | 116,987.20 |
| 1243 111A0106 0914 | 2 SET DE CIRUGIA PARA RECIEN NACIDO MCA. IQH-INOX | 20,132.59 |
| 1243 111A0106 0915 | 1 SET DE INSTRUMENTAL COMPLEMENTARIO DE ORTOPEDIA PEDIATRICA, MCA. ZEPF | 39,884.30 |
| 1243 111A0106 0916 | 15 SET DE SUTURA ADULTO, MCA. IQH-INOX | 56,128.05 |
| 1243 111A0106 0917 | 15 SET DE EPISIOTOMIA PARTO, MCA. IQH-INOX | 53,166.23 |
| 1243 111A0106 0918 | 10 SET DE SALPINGOCLASIA MCA. IQH-INOX | 79,216.60 |
| 1243 111A0106 0919 | 4 SET DE BIOPSIA MCA. IQH-INOX | 10,463.16 |
| 1243 111A0106 0920 | 2 EQUIPO DEPROTOLOGIA MCA. IQH-INOX | 24,175.53 |
| 1243 111A0106 0921 | 2 ESPEJOS RECTALES MCA. IQH-INOX | 18,423.92 |
| 1243 111A0106 0922 | 3 CIRUGIA FINA ADICIONAL MCA. IQH-INOX | 41,579.40 |
| 1243 111A0106 0923 | 2 EQUIPO DE VASECTOMIA MCA. IQH-INOX | 4,965.70 |
| 1243 111A0106 0924 | 2 SET BASICO DE CADERA MCA. ZEPF | 56,943.40 |
| 1243 111A0106 0925 | 2 SET DE ORTOPEDIA TRUMA Y TOBILLO MCA. ZEPF | 44,300.30 |
| 1243 111A0106 0926 | 2 PLACAS DCP MCA. ZEPF | 283,286.40 |
| 1243 111A0106 0927 | 2 PLACAS ANGULADA MCA. ZEPF | 122,005.80 |
| 1243 111A0106 0928 | 2 EQUIPO DE MASTECTOMIA MCA. IQH-INOX | 19,252.84 |
| 1243 111A0106 0929 | 6 SEPARADOR DE GOSSET CON VALVA INTEGRADA MOD. 07-45-001 MCA. IQH-INOX | 11,436.75 |
| 1243 111A0106 0930 | 2 SEPARADOR DE GOSSET CON VALVA INTEGRADA PEDIATRICO MOD. 07-45-006 MCA. IQH-INOX | 3,812.25 |
| 1243 111A0106 0931 | 4 SULLIVAN- O CONNOR VAGINAL Y/O ABDOMINAL MOD. 07-48-001 MCA. IQH-INOX | 11,690.90 |
| 1243 111A0106 0937 | 2 FINOCHIETTO BALFOUR ADULTO MOD. 07-47-011, MCA. IQH-INOX | 4,887.50 |
| 1243 111A0106 0938 | 2 FINOCHIETTO BALFOUR PEDIATRICO MOD. 07-47-001MCA. IQH-INOX | 4,887.50 |
| 1243 111A0106 0941 | 6 PINZAS CLAMP INTESTINALES CURVAS MCA. ZEPF | 21,962.70 |
| 1243 111A0106 0942 | 6 PINZAS CLAMP INTESTINALES CURVAS PEDIATRICAS MCA. ZEPF | 13,289.40 |
| 1243 111A0106 0945 | 2 JUEGOS DE DILATADORES URETRALES MCA. ZEPF | 10,828.40 |
| 1243 111A0106 0947 | 10 EQUIPO DE ATENCION DE PARTO MCA. ZEPF | 48,311.50 |
| 1243 111A0106 0949 | 2 EQUIPO DE PROSTATECTOMIA MCA. ZEPF | 57,594.30 |
| 1243 111A0106 0950 | 2 EQUIPO PARA PLASTIA ABDOMINAL MCA. IQH-INOX | 20,939.20 |
| 1243 111A0106 0951 | 1 SET DE RINOSEPTUMPLASTIA MCA. ZEPF | 35,936.35 |

INSTITUTO DE SALUD
SISTEMA CONTABLE 2019
RELACIÓN DE BIENES MUEBLES QUE COMPONEN SU PATRIMONIO

Página 92 de 171

Cuenta Pública al 31 de diciembre de 2019

Hora: 01:52:40p. m.

Fecha: 17/02/2020

| Código | Descripción del Bien | Valor en Libros |
|--------------------|---|-----------------|
| 1243 111A0106 0952 | 5 VENTILADOR INVASIVO MCA. VERSAMED | 1,518,247.25 |
| 1243 111A0106 0953 | 2 TORRE DE VIDEOENDOSCOPIA MOD. GIF-V MCA. OLYMPUS | 2,863,500.00 |
| 1243 111A0106 0954 | 5 BAÑO DE ARTESAMOD. 001 MCA. NACIONAL | 56,749.98 |
| 1243 111A0106 0956 | 1 DOPPLER PARA MEDIR FLUJO MOD. SRF618-SUNRAY, MCA. SUNRAY MEDICAL | 6,749.99 |
| 1243 111A0106 0957 | 1 GABINETE PARA TOMA DEMUESTRAS DE LABORATORIO CON FREGADERO IZQUIERDO MOD. 006 MCA. NACIONAL | 6,399.99 |
| 1243 111A0106 0958 | 1 IMPRESORA DE PLACAS RADIOGRAFICAS EN SECO MOD. 8900 MCA. KODAK | 1,969,999.91 |
| 1243 111A0106 0959 | 1 LAMPARA CON 3 DIOPTRIAS BRAZO MOD. SL-1400 MCA. LUXVISION | 95,599.99 |
| 1243 111A0106 0960 | 1 LASER QUIRURGICO NEODYNIUM-YAG MOD. SYL-9000 MCA. LIGHTMED | 676,480.00 |
| 1243 111A0106 0961 | 1 LLENADORA DE BIBERONES 20 LITROS MOD. LL-20 MCA. INTER | 20,000.00 |
| 1243 111A0106 0962 | 1 MESA DE 180 CMS. PARA INTERPRETACION DE PLACAS RADIOGRAFICAS MDO. 010 MCA. NACIONAL | 14,699.99 |
| 1243 111A0106 0974 | 10 ANAQUEL GUARDA COMODOS ALAMBRON DE ACERO INIXIDABLE MCA. ITAM | 42,550.00 |
| 1243 111A0106 0975 | 1 AMALGADOR Y DOSIFICADOR ESTOMATOLOGICO MCA. SCH | 298,818.30 |
| 1243 111A0106 0976 | 1 ESTUFA DE CULTIVO PARA MICROORGANISMOS ANAEROBIOS APARATO ELECTRICO MCA. LABE LINE | 2,938.25 |
| 1243 111A0106 0977 | 1 EXTRACTOR MAGNETICO DE METALES MCA. DORC | 769,856.00 |
| 1243 111A0106 0978 | 1 MESA DE 160CM. PARA CARGA Y DESCARGA MCA. ITAM | 3,832.95 |
| 1243 111A0106 0979 | 1 MESA DE 180 CM PARA INTERPRETACION DE PLACAS RADIOGRAFICAS MCA. ITAM | 4,600.00 |
| 1243 111A0106 0980 | 4 LARINGOSCOPIO DE MANGO METALICO CON ACABADO ESTRAIDO MCA. WELLCH-ALLYN | 30,663.60 |
| 1243 111A0106 0983 | 2 RESUCITADOR MANUAL NEONATAL, REANIMADOS PULMONAR CON BOLSA DE SILICON | 3,890.36 |
| 1243 111A0106 0984 | 20 CARROS PARA CURACIONES RECTANGULAR, CON CUBIERTA MCA. ITAM | 56,350.00 |
| 1243 111A0106 0986 | 6 GABINETES PARA TOMA DE MUESTRAS CON FREGADERO IZQUIERDO MCA. ITAM | 51,750.00 |
| 1243 111A0106 0987 | 5 LAVADORES DESINFECTADORES DE COMODOS DE VAPOR, MCA. DIMEDIC | 396,750.00 |
| 1243 111A0106 0988 | 5 MESAS PARA ATENCION DEL RECIEN NACIDO CON ESTADIMETRO, MCA. ITAM | 16,675.00 |
| 1243 111A0106 0989 | 5 MESAS PARA EXPLORACION GINECOLOGICA, MCA. ITAM | 51,175.00 |
| 1243 111A0106 0990 | 5 REVELADORES MANUALES DE PLACAS DENTALES, MCA. NACIONAL | 25,875.00 |
| 1243 111A0106 0991 | 5 SILLAS CAMA PARA TOMA DE MUESTRAS, MCA. ITAM | 20,125.00 |
| 1243 111A0106 0993 | 5 MESAS DE 160 CMS. PARA CARGA DESCARGA DE PELICULAS RADIOGRAFICAS, MCA. ITAM | 97,750.00 |
| 1243 111A0106 0994 | 5 PASA PLACAS TIPO TRANSFER GABINETE ACERO INOXIDABLE, MCA. ITAM | 43,125.00 |
| 1243 111A0106 0995 | 57 MESAS DE OBSTETRICIA (EXPULSION), MCA. FAMED ZYWIEC MOD. SO-10 | 445,000.00 |
| 1243 111A0106 0996 | 82 UNIDADES ESTOMATOLOGICA BASICA, MCA. KAVO UNIK MOD. KAVO | 365,000.00 |
| 1243 111A0106 0999 | 5 BALANZA GRANATARIA, DE DOS PLATILLOS DE PORCELANA O ACERO INOXIDABLE | 18,342.50 |
| 1243 111A0106 1000 | 100 ESFIGMOMANOMETRO MERCURIAL PORTATIL DE 0 A 300 MMHG | 118,400.55 |
| 1243 111A0106 1001 | 5 MESAS DE 150 CMS. PARA INTERPRETACION DE PLACAS RADIOGRAFICAS | 48,127.50 |

INSTITUTO DE SALUD
SISTEMA CONTABLE 2019
RELACIÓN DE BIENES MUEBLES QUE COMPONEN SU PATRIMONIO

Página 93 de 171

Cuenta Pública al 31 de diciembre de 2019

Hora: 01:52:40p. m.

Fecha: 17/02/2020

| Código | Descripción del Bien | Valor en Libros |
|--------------------|---|-----------------|
| 1243 111A0107 0133 | 1 BASCULAS DE PRECISION PARA PESAR GASAS Y COMPRESAS 3 CAPACIDADES (6,15,30 KGS). MARCA OHAUS EXPLORER, MODELO EP 32001 | 94,587.50 |
| 1243 111A0107 0134 | 1 MANOMETRO PARA VAPOR DE 12" DIAM. MARCA TRERICE 500 XSS | 18,745.00 |
| 1243 111A0107 0135 | 1 BAÑO MARIA MARCA: ARTES MODELO AE007 PARA FUEGO DIRECTO | 2,254.00 |
| 1243 111A0107 0136 | 1 HORNO ELECTRICO MARCA LAB-LINE, MODELO 3478 | 47,676.90 |
| 1243 111A0107 0137 | 6 MESA DE EXPLORACION UNIVERSAL PEDIATRICA | 130,016.70 |
| 1243 111A0107 0138 | 1 ESTUFA BACTERIOLOGICA MARCA LAB-LINE MODELO 302 | 32,835.89 |
| 1243 111A0107 0139 | 1 ESTERILIZADOR DE BIBERONES ELECTRONICO MARCA EPROHLAB | 40,250.00 |
| 1243 111A0107 0140 | 2 UNIDAD DE LAPAROSCOPIA, MARCA TECNO | 2,225,094.75 |
| 1243 111A0107 0141 | 6 UNIDAD DE ELECTROCIRUGIA, MARCA ALSA MODELO MCDS 350 | 1,014,251.70 |
| 1243 111A0107 0142 | 2 TORRE DE VISUALIZACION PARA PROCEDIMIENTOS DE MINIMA INVASION CON FUENTE UNIVERSAL DE LUZ FRIA MARCA TECNO | 3,486,997.80 |
| 1243 111A0107 0143 | 1 LASER PARA DERMATOLOGIA SMART LITE ND YAG SISTEM 532 NM. | 799,836.10 |
| 1243 111A0107 0144 | 1 ESTIMULADOR TENS, MARCA TENS, MODELO TN 28 | 9,073.50 |
| 1243 111A0107 0145 | 1 MICROSCOPIO QUIRURGICO BASICO, MARCA CARL ZEISS MODELO OPMI VARIO S-88 | 1,374,066.29 |
| 1243 111A0107 0146 | 6 INCUBADORA DE CUIDADOS INTENSIVOS | 2,344,982.73 |
| 1243 111A0107 0147 | 16 CARRO CAMILLA PARA ADULTOS Y MENORES, MARCA MEDIFA, MODELO 4605 | 1,882,743.20 |
| 1243 111A0107 0148 | 1 UNIDAD RADIOLOGICA DENTAL MARCA CORIX, MODELO CORIX 70 PLUS | 30,877.50 |
| 1243 111A0107 0149 | 1 ULTRASONIDO DOPPLER COLOR DE ALTA ESPECIALIDAD, MARCA SONOSITE MODELO TITAN | 802,438.01 |
| 1243 111A0107 0150 | 3 MONITOR GRADO MEDICO DE ALTA RESOLUCION MARCA SONY, MODELO LMD-214MD | 373,821.82 |
| 1243 111A0107 0151 | 1 SISTEMA INTEGRAL DE DIGITALIZACION DE IMAGENOLOGIA, MARCA AGFA, MODELO CR-85 | 3,329,250.00 |
| 1243 111A0107 0152 | 1 SISTEMA DE DESINTOMETRIA OSEA PARA CUERPO-COMPLETO MARCA HOLOGIC MODELO EXPLORER-W | 1,166,445.00 |
| 1243 111A0107 0153 | 5 VENTILADOR ADULTO/PEDIATRICO, MARCA INTERMED MODELO INTER 5 PLUS | 2,658,696.50 |
| 1243 111A0107 0161 | 1 SET DE CIRUGIA DE CRANEO MARCA LAWTON | 115,000.00 |
| 1243 111A0107 0162 | 1 SET DE CIRUGIA DE COLUMNA MARCA LAWTON | 468,753.70 |
| 1243 111A0107 0163 | 1 SET DE SEPTOPLASTIA MARCA LAWTON | 48,553.35 |
| 1243 111A0107 0164 | 1 SET DE HISTERECTOMIA VAGINAL MARCA LAWTON | 35,077.76 |
| 1243 111A0107 0165 | 2 SET DE COLECISTECTOMIA MARCA LAWTON | 163,129.80 |
| 1243 111A0107 0166 | 1 SET DE CIRUGIA DE LAMINECTOMIA MARCA LAWTON | 188,673.04 |
| 1243 111A0107 0167 | 2 SET DE INJERTO MARCA LAWTON | 19,005.97 |
| 1243 111A0107 0168 | 2 SET DE DENTAL | 8,813.97 |
| 1243 111A0107 0169 | 2 SET DE COLPOPERINOPLASTIA MARCA LEWTON | 34,591.15 |
| 1243 111A0107 0170 | 2 SET DE EXPLORACION DENTAL ADULTO | 12,988.91 |
| 1243 111A0107 0171 | 1 SET DE CIRUGIA DE MIEMBRO SUPERIOR PEDIATRICA MARCA LAWTON | 15,176.25 |
| 1243 111A0107 0172 | 1 SET DE CIRUGIA BASICA DE ORTOPEDIA PEDIATRICA MARCA LAWTON | 41,254.50 |
| 1243 111A0107 0173 | 1 SET DE CIRUGIA DE MIEMBRO INFERIOR PEDIATRICA MARCA LAWTON | 29,595.00 |
| 1243 111A0107 0174 | 1 SET DE ESTRABISMO MARCA LAWTON | 64,194.09 |
| 1243 111A0107 0175 | 3 SET DE LEGRADO MARCA LAWTON | 41,872.13 |
| 1243 111A0107 0176 | 5 SET DE CIRUGIA GENERAL ADULTO MARCA LAWTON | 246,730.88 |

INSTITUTO DE SALUD
SISTEMA CONTABLE 2019
RELACIÓN DE BIENES MUEBLES QUE COMPONEN SU PATRIMONIO

Página 94 de 171

Cuenta Pública al 31 de diciembre de 2019

Hora: 01:52:40p. m.

Fecha: 17/02/2020

| Código | Descripción del Bien | Valor en Libros |
|--------------------|--|-----------------|
| 1243 111A0107 0177 | 5 SET DE CIRUGIA MENOR MARCA LAWTON | 43,081.88 |
| 1243 111A0107 0178 | 1 SET DE CIRUGIA DE TORAX MARCA LAWTON | 75,131.34 |
| 1243 111A0107 0179 | 1 SET DE NEUROCIRUGIA MARCA LAWTON | 160,096.39 |
| 1243 111A0107 0180 | 4 SET DE REVISION DE CAVIDAD MARCA LAWTON | 23,268.27 |
| 1243 111A0107 0181 | 5 SET DE CORTE MARCA LAWTON | 203,623.20 |
| 1243 111A0107 0182 | 1 SET DE CORNEA MARCA LAWTON | 239,670.21 |
| 1243 111A0107 0183 | 1 SET DE ASEO MARCA LAWTON | 115,189.72 |
| 1243 111A0107 0184 | 1 SET DE CIRUGIA DE ORTOPEDIA PEDIATRICA MARCA LAWTON | 50,687.25 |
| 1243 111A0107 0185 | 1 SET DE VIA LAGRIMAL MARCA LAWTON | 112,806.23 |
| 1243 111A0107 0186 | 1 SET DE CIRUGIA PLASTICA MARCA LAWTON | 401,407.34 |
| 1243 111A0107 0187 | 1 SET DE CIRUGIA OTORRINOLARINGOLOGIA MARCA LAWTON | 215,278.14 |
| 1243 111A0107 0188 | 1 SET DE CIRUGIA ORTOPEDICA BASICA ADULTO COMPLEMENTAQRIA MARCA LAWTON | 444,106.55 |
| 1243 111A0107 0189 | 1 SET DE CATARATA MARCA LAWTON | 124,949.96 |
| 1243 111A0107 0190 | 2 SET DE VENODISECCION PEDIATRICA MARCA LAWTON | 23,057.43 |
| 1243 111A0107 0191 | 4 SET DE COLOCACION DE DIU MARCA LAWTON | 18,666.52 |
| 1243 111A0107 0192 | 1 SET DE EXPLORACION DENTAL PEDIATRICO MARCA LAWTON | 8,535.96 |
| 1243 111A0107 0193 | 2 SET DE OSTEOSINTESIS ADULTO MARCA LAWTON | 88,228.46 |
| 1243 111A0107 0194 | 2 SET DE OFTALMOLOGIA MARCA LAWTON | 6,635.75 |
| 1243 111A0107 0196 | 3 SET DE TORACOCENTESIS MARCA LAWTON | 11,346.05 |
| 1243 111A0107 0197 | 1 SET DE TMINILAPAROTOMIA MARCA LAWTON | 46,321.37 |
| 1243 111A0107 0198 | 1 SET DE CIRUGIA FINA MARCA LAWTON | 40,491.22 |
| 1243 111A0107 0199 | 1 SET DE TORACOTOMIA MARCA LAWTON | 98,477.12 |
| 1243 111A0107 0200 | 3 EQUIPO DE CAUTERIZACION MARCA LAWTON | 18,249.50 |
| 1243 111A0107 0201 | 3 EQUIPO DE PUNCION DE MEDULA OSEA MARCA LAWTON | 6,538.10 |
| 1243 111A0107 0202 | 3 EQUIPO DE PUNCION DE MEDULA OSEA MARCA LAWTON | 20,317.12 |
| 1243 111A0107 0203 | 2 EQUIPO ADICIONAL DE ONCOLOGIA MARCA LAWTON | 16,089.90 |
| 1243 111A0107 0205 | 2 SET DE SEPARADORES DE GREMBER MARCA LAWTON | 17,232.75 |
| 1243 111A0107 0206 | 1 EQUIPO DE SEPARADORES DE GREMBERG MARCA LAWTON | 114,902.60 |
| 1243 111A0107 0207 | 3 EQUIPO DE TRAQUEOSTOMIA MARCA LAWTON | 25,513.16 |
| 1243 111A0107 0208 | 1 EQUIPO DE AMIGDALECTOMIA MARCA LAWTON | 51,979.54 |
| 1243 111A0107 0209 | 8 EQUIPO DE PUNCION LUMBAR MARCA LAWTON | 17,186.06 |
| 1243 111A0107 0210 | 2 EQUIPO DE ANGIOGRAFIA MARCA LAWTON | 17,128.86 |
| 1243 111A0107 0211 | 2 EQUIPO DE PUNCION ABNOMINAL MARCA LAWTON | 9,343.93 |
| 1243 111A0107 0212 | 2 EQUIPO DE DIALISIS PERCUTANEA MARCA LAWTON | 15,739.25 |
| 1243 111A0107 0213 | 2 EQUIPO DE EXANGUINEOTRANFUNCION MARCA LAWTON | 9,297.41 |
| 1243 111A0107 0214 | 1 SET DE CADERA (SEPARADOR) MARCA KMEDIC | 11,195.55 |
| 1243 111A0107 0215 | 2 SET DE ORTOPEDIA Y TRAUMATOLOGIA MARCA KMEDIC | 86,493.98 |
| 1243 111A0107 0216 | 1 EQUIPO VALVULA DE PUDENS MARCA LAWTON | 32,842.34 |
| 1243 111A0107 0217 | 1 CIRUGIA DE RIÑON MARCA LAWTON | 80,941.47 |
| 1243 111A0107 0218 | 1 SET DE PEQUEÑOS FRAGMENTOS MARCA KMEDIC | 98,591.81 |
| 1243 111A0107 0219 | 1 EQUIPO DE CIRUGIA VASCULAR MARCA LAWTON | 28,031.94 |
| 1243 111A0107 0220 | 2 CIRUGIA LAPAROSCOPICA MARCA LAWTON | 19,757.92 |

INSTITUTO DE SALUD
SISTEMA CONTABLE 2019
RELACIÓN DE BIENES MUEBLES QUE COMPONEN SU PATRIMONIO

Página 95 de 171

Cuenta Pública al 31 de diciembre de 2019

Hora: 01:52:40p. m.

Fecha: 17/02/2020

| Código | Descripción del Bien | Valor en Libros |
|--------------------|---|-----------------|
| 1243 111A0107 0221 | 1 EQUIPO DE CIRUGIA VASCULAR PARA FISTULA MARCA LAWTON | 19,729.15 |
| 1243 111A0107 0222 | 1 SET BASICO DE AMPUTACION MARCA LAWTON | 52,943.44 |
| 1243 111A0107 0223 | 1 SET DE ONCOLOGIA MARCA LAWTON | 90,349.34 |
| 1243 111A0107 0224 | 1 PROTESIS DE THOMPSON | 47,562.39 |
| 1243 111A0107 0225 | 1 INSTRUMENTAL INFERIOR MARCA LAWTON | 49,918.86 |
| 1243 111A0107 0226 | 1 SET DHS Y CHS MARCA LAWTON | 16,543.44 |
| 1243 111A0107 0227 | 1 ADICIONAL DE ORL MARCA LAWTON | 117,001.59 |
| 1243 111A0107 0228 | 1 EQUIPO DE GASTRECTOMIA MARCA LAWTON | 96,280.74 |
| 1243 111A0107 0229 | 1 EQUIPO DE SAFENECTOMIA MARCA LAWTON | 41,752.49 |
| 1243 111A0107 0230 | 1 ESTERNOTOMO ELECTRONICO MARCA STRIKER | 287,500.00 |
| 1243 111A0107 0232 | 3 EQUIPO DE ASEO VULVAR MARCA LAWTON | 5,514.48 |
| 1243 111A0107 0233 | 2 SET DE CIRUGIA DE CRANEO | 200,606.81 |
| 1243 111A0107 0234 | 1 SET DE CIRUGIA DE MAXILOFACIAL | 26,346.20 |
| 1243 111A0107 0235 | 1 SET DE CIRUGIA FISICA DE OTORRINOLARINGOLOGIA | 16,110.55 |
| 1243 111A0107 0236 | 1 SET DE CIRUGIA DE ORTOPEDIA BASICA ADULTO | 96,675.90 |
| 1243 111A0107 0237 | 2 SET DE INSTRUMENTAL PARA LAPAROSCOPIA | 19,059.78 |
| 1243 111A0107 0238 | 2 SET DE INSTRUMENTAL PARA ARTROSCOPIA | 357,765.00 |
| 1243 111A0107 0239 | 18 REFRIGERADOR MABE 7 PIES CUBICOS MOD. RM43S04 | 59,538.38 |
| 1243 111A0107 0242 | 58 EQ. DE BLOQUEO EPIDURAL: 1 RIÑON DE ACERO INOXIDABLE 500 ML. | 103,828.55 |
| 1243 111A0107 0247 | 3 LARINGOSCOPIO PEDIATRICO | 62,213.85 |
| 1243 111A0107 0248 | 4 TIJERA DIETHRICH, VASCULAR MCA DEWIMEDID | 8,084.96 |
| 1243 111A0107 0255 | 41 EQUIPO DE CESAREA MCA. DRENO | 265,355.49 |
| 1243 111A0107 0258 | 17 EQUIPO DE CIRUGIA GENERAL PEDIATRICA MCA. DRENO | 275,281.60 |
| 1243 111A0107 0261 | 11 EQUIPO DE SALPINGOCLASIA MCA. DRENO | 39,146.69 |
| 1243 111A0107 0302 | TIJERA DE METZEMBAUM RECTA DE 25 CM MCA. DRENO | 34,350.62 |
| 1243 111A0107 0303 | 29 CARRO ROJO CON EQUIPO COMPLETO PARA REANIMACION CON DESFRIBILADOR MCA. INNOMED | 3,551,775.00 |
| 1243 111A0107 0304 | 14 CUNA TERMICA DE CALOR RADIANTE MCA. NINGBO | 1,255,800.00 |
| 1243 111A0107 0305 | 10 MESA QUIRURGICA UNIVERSAL MECANICO HIDRAULICA BASICA MCA. SMEW | 1,506,500.00 |
| 1243 111A0107 0306 | 26 MONITOR DE SIGNOS VITALES MCA. MINDRAY | 1,190,020.00 |
| 1243 111A0107 0307 | 6 MONITOR DE SIGNOS VITALES PARA EL TRASLADO DEL PACIENTE MOD-MEC-1000 | 172,500.00 |
| 1243 111A0107 0308 | 21 ASPIRADOR ELECTRICO GASTRICO MCA. MEDI-PUMP | 608,580.00 |
| 1243 111A0107 0309 | 37 BASCULA ELECTRONICA CON ESTADIMETRO MCA. SECA 713 | 312,529.75 |
| 1243 111A0107 0310 | 37 BASCULA PARA BEBES ELECTRONICA, PESA BEBE MCA. SECA 374 | 210,622.50 |
| 1243 111A0107 0311 | 3 CHASIS CON PANTALLA DE EMISION VERDE 25.40 X 30.48 CM. MCA. AGFA | 15,525.00 |
| 1243 111A0107 0312 | 6 CHASIS CON PANTALLA DE EMISION VERDE 35.56 X 43.18 CM. MCA. AGFA | 51,750.00 |
| 1243 111A0107 0313 | 13 CHASIS CON PANTALLA DE EMISION VERDE 20.32 X 25.40 CM. MCA. AGFA | 59,800.00 |
| 1243 111A0107 0314 | 14 CHASIS CON PANTALLA DE EMISION VERDE 25.40 X 30.48 CM. MCA. AGFA | 72,450.00 |
| 1243 111A0107 0315 | 9 CHASIS CON PANTALLA DE EMISION VERDE 35.56 X 35.56 CM. MCA. AGFA | 58,995.00 |

INSTITUTO DE SALUD
SISTEMA CONTABLE 2019
RELACION DE BIENES MUEBLES QUE COMPONEN SU PATRIMONIO

Página 96 de 171

Cuenta Pública al 31 de diciembre de 2019

Hora: 01:52:40p. m.

Fecha: 17/02/2020

| Código | Descripción del Bien | Valor en Libros |
|--------------------|---|-----------------|
| 1243 111A0107 0316 | 14 ELECTROCARDIOGRAFO MULTICANAL CON INTERPRETACION MCA. BTL | 466,658.50 |
| 1243 111A0107 0317 | 4 EQUIPO PARA REALIZAR RADIOGRAFIAS DE TIPO GENERAL MCA. SIEMMENS | 5,978,633.80 |
| 1243 111A0107 0318 | 3 EQUIPO DE RAYOS X MOVIL MCA SIEMMENS | 1,598,385.00 |
| 1243 111A0107 0319 | 7 REVELADOR AUTOMATICO DE PELICULAS RADIOGRAFICAS DE MESA MCA. AGFA | 696,325.00 |
| 1243 111A0107 0320 | 4 UNIDAD DE ELECTROCIRUGIA GENERAL MCA. LED | 543,365.80 |
| 1243 111A0107 0321 | 32 COLCHON PARA CAMA TIPO HOSPITAL MCA. GIL-ROM | 399,280.00 |
| 1243 111A0107 0322 | 4 ASPIRADOR PORTATIL PARA SUCCION CONTINUA MCA- MEDI PUMP | 85,100.00 |
| 1243 111A0107 0323 | 19 MESA PUENTE PARA ALIMENTOS MCA. GILL-ROM | 152,513.00 |
| 1243 111A0107 0324 | 8 NEBULIZADOR SIN ELEMENTO TERMICO ULTRAVENT MCA. IMAGENES Y MEDICINAS | 367,862.00 |
| 1243 111A0107 0325 | 8 NEBULIZADOR ULTRASONICO CONTINUO ULTRAVENT MCA. IMAGENES Y MEDICINAS | 383,860.80 |
| 1243 111A0107 0328 | 83 UNIDAD DE ANESTESIA INTERMEDIA DATEX-OHMEDA | 5,869,600.00 |
| 1243 111A0107 0329 | 4 CHAROLA DE MAYO DE ACERO INOXIDABLE MCA. DIMEDA | 27,330.86 |
| 1243 111A0107 0330 | 16 EQUIPO DE INSERCIÓN DE DIU MCA. DIMEDA | 194,308.90 |
| 1243 111A0107 0331 | 21 EQUIPO DE INSTRUMENTAL QUIRURGICO PARA CIRUGIA GENERAL BASICA MCA DIMEDA | 131,838.47 |
| 1243 111A0107 0332 | 22 EQUIPO SET PARA VESICULA Y VIAS BILARES MCA DIMEDA | 834,721.98 |
| 1243 111A0107 0342 | 55 CIERRA OSCULANTE PARA CORTAR YESO MCA DIMEDA | 582,481.90 |
| 1243 111A0107 0343 | TIJERA PARA ENCIAS TIPO QUIMBY MCA DIMEDA | 32,430.20 |
| 1243 111A0107 0358 | 11 ESTERILIZADOR DE VAPOR AUTOGENERADO EPROHLAB | 3,491,400.00 |
| 1243 111A0107 0359 | 3 ESTERILIZADOR DE VAPOR AUTOGENERADO PARA LABORATORIO MCA EPROHLAB | 212,175.00 |
| 1243 111A0107 0360 | 1 LAVADOR DESINFECTOR DE COMODOS DE VAPOR AUTOGENERADO MCA EPROHLAB | 59,225.00 |
| 1243 111A0107 0361 | 8 REFRIGERADOR PARA LABORATORIO MCA EPROHLAB | 225,400.00 |
| 1243 111A0107 0362 | 2 REGRIGERADOR PARA REACTIVOS Y PRODUCTOS BIOLOGICOS MCA EPROHLAB | 57,500.00 |
| 1243 111A0107 0363 | 4 REFRIGERADOR PARA VACUNAS CON REGISTRO DE TEMPERATURA MCA EPROHLAB | 161,000.00 |
| 1243 111A0107 0364 | 4 LAMPARA QURURGICA PORTATIL PARA EMERGENCIA MCA. FEHLMEX | 197,800.00 |
| 1243 111A0107 0365 | 2 LAMAPRA QUIERURGICA DOBLE MCA. FEHLMEX | 183,770.00 |
| 1243 111A0107 0366 | 21 MESA PARA EXPLORACION UNIVERSAL MCA. FEHLMEX | 555,450.00 |
| 1243 111A0107 0367 | 08 INCUBADORA DE TRASLADO (TRANPORTE) MCA. INTELEC | 644,000.00 |
| 1243 111A0107 0368 | 1 ELECTROCARDIOGRAFO MCA. GE MEDICAL | 400,487.50 |
| 1243 111A0107 0369 | 57 CAMARA CEFALICA PARA LACTANTES MCA. IDEM | 158,527.50 |
| 1243 111A0107 0371 | 4 LAMPARA OBSTETRICA MCA. HEAL FORCE | 253,000.00 |
| 1243 111A0107 0372 | 7 CHASIS CON PANTALLA DE EMISION VERDE 35.56 X 43.18 MCA. AGFA | 68,425.00 |
| 1243 111A0107 0373 | 1 TERMO EXTERNO PARA SACAR O ESTERELIZAR MOD- H-48 MCA FOSSA | 24,840.00 |
| 1243 111A0107 0374 | 1 EQ. MEDIDOR DE CONDUCCION MOD-EC-214 MCA. HANNA | 8,510.00 |
| 1243 111A0107 0375 | 1 CAMARA FOTOGRAFICA PARA MICROSCOPIO MARCA CARL ZEISS | 16,215.00 |
| 1243 111A0107 0376 | 1 EQ. OCULAR PARA MICROSCOPIO MCA. CARL ZEISS | 4,025.00 |
| 1243 111A0107 0377 | 1 EQ. ELECTRODO ESTANDAR MCA. HANNA | 3,220.00 |
| 1243 111A0107 0378 | 1 PARRILLA DE CALENTAMIENTO MCA. FELISA | 7,475.00 |

INSTITUTO DE SALUD
SISTEMA CONTABLE 2019
RELACION DE BIENES MUEBLES QUE COMPONEN SU PATRIMONIO

Página 97 de 171

Cuenta Pública al 31 de diciembre de 2019

Hora: 01:52:40p. m.

Fecha: 17/02/2020

| Código | Descripción del Bien | Valor en Libros |
|--------------------|---|-----------------|
| 1243 111A0107 0414 | 1 REFRIGERADOR SUNDANZER DCR225 | 16,445.00 |
| 1243 111A0107 0415 | 1 MODULO FOTOVOLTAICO DE 80 W | 7,084.00 |
| 1243 111A0108 0010 | PORTA TERMOMETRO DE ACERO INOXIDABLE MCA. DIMEDA | 3,606.64 |
| 1243 111A0108 0047 | 55 EQUIPO E INSTRUMENTAL QUIRURQUICO PARA CIRUGIAGRAL. BASICA, MARCA HOPE & HEAL | 524,658.75 |
| 1243 111A0108 0050 | 62 AMALGAMADOR DENTAL, MARCA HOPE & HEAL | 127,270.50 |
| 1243 111A0108 0057 | 106 REANIMADOR PARA VENTILADOR ASISTIDA DE URGENCIA, EN ADULTOS, MARCA HOPE & HEAL | 196,710.03 |
| 1243 111A0108 0136 | 2LUPA BINOCULAR FRONTAL ABATIBLE DE 2.5* DE AUMENTO C/ARMAZON DE PLASTICO MARCA HOPE HEAL | 12,316.51 |
| 1243 111A0108 0184 | 22 SIERRA OSCILANTE PARA CORTAR YESO: ELECTRICA CON 2 HOJAS Y ACCES. CON HOJAS DE 51 X 63.5 MM. DE 2 Y 2 1/2, MARCA HOPE & HEAL | 41,441.40 |
| 1243 111A0108 0185 | 23 SIERRA OSCILANTE PARA CORTAR YESO: ELECTRICA CON 2 HOJAS Y ACCES. CON HOJAS DE 51 X 63.5 MM. DE 2 Y 2 1/2, MARCA HOPE & HEAL | 43,325.10 |
| 1243 111A0108 0190 | 63 EQUIPO (SET) PARA VISICULA Y VIAS BILIARES, MARCA HOPE & HEAL | 342,326.25 |
| 1243 111A0108 0192 | 42 PIEZA DE MANO DE BAJA VELOCIDAD DENTAL, CON MANGO DE ACERO INOXIDABLE O TITANIO, MARCA HOPE & HEAL | 248,503.50 |
| 1243 111A0108 0223 | 32 EQUIPO DE CIRUGIA GENERAL PEDIATRICA, MARCA HOPE & HEAL | 251,160.00 |
| 1243 111A0108 0224 | 8 EQUIPO DE LAMINECTOMIA, MARCA HOPE & HEAL | 62,790.00 |
| 1243 111A0108 0225 | 8 SET SEPARADOR UNIVERSAL DE CIRUGIA DE MANO, MARCA HOPE & HEAL | 37,674.00 |
| 1243 111A0108 0226 | 72 PINZAS DE ANILLOS, ROCHESTER OSCHNER, MARCA HOPE & HEAL | 166,924.80 |
| 1243 111A0108 0227 | 54 EQUIPO DE SALPINGOCLASIA, MARCA HOPE & HEAL | 119,977.20 |
| 1243 111A0108 0228 | 98 EQUIPO DE CESAREA, MARCA HOPE & HEAL | 295,837.50 |
| 1243 111A0108 0229 | 16 EQUIPO DE CIRUGIA DE RINOSEPTOPLASTIA, MARCA HOPE & HEAL | 94,668.00 |
| 1243 111A0108 0230 | 11 EQUIPO DE CIRUGIA DE PLASTICA, MARCA HOPE & HEAL | 43,832.25 |
| 1243 111A0108 0232 | 16-BASCULA CLINICA CON ESTADIMETRO MODELO SECA MCA. SECA | 80,454.00 |
| 1243 111A0108 0233 | 2-GABINETE PARA TOMA DE MUESTRAS MODELO GAB602 MCA. ESGO | 5,155.45 |
| 1243 111A0108 0234 | 7-LAMPARA DE EXAMINACION MODELO 48700 MCA. WELCH ALLYN | 79,984.80 |
| 1243 111A0108 0236 | 7-MESA UNIVERSAL DE EXPLORACION MODELO MES209 MCA.ESGO | 51,206.05 |
| 1243 111A0108 0240 | 2-UNIDAD DENTAL BASICA MODELO SYNCRUS LSF PAD MCA. GNATUS | 101,111.45 |
| 1243 111A0108 0241 | 2-UNIDAD RADIOLOGICA DENTAL MCA. GNATUS | 28,698.75 |
| 1243 111A0108 0242 | 13 CENTRIFUGA DE MESA PARA OCHO TUBOS DE 13X100MM. MARCA HETTICH | 157,722.50 |
| 1243 111A0108 0243 | 13 CENTRIFUGA DE MESA PARA 24 TUBOS CAPILARES EN POSICION HORIZONTAL, MARCA SOLBAT | 147,257.50 |
| 1243 111A0108 0244 | 13 BAÑO SIN CIRCULACION DE AGUA, MARCA RIOSSA | 39,617.50 |
| 1243 111A0108 0247 | 44 BAÑO DE ARTESA DE 38MM, MARCA HERLIS | 238,781.40 |
| 1243 111A0108 0249 | 110 MESA EXPLORACION UNIVERSAL, MARCA ESGO | 609,730.00 |
| 1243 111A0108 0251 | 89 MESA DE REHIDRATACION, MARCA HERLIS | 242,569.50 |
| 1243 111A0108 0254 | 19 LAMPARA FOTOCURABLE, MARCA GNATUS | 83,827.53 |
| 1243 111A0108 0255 | 227 ESTERILIZADOR DE CALOR SECO, MARCA TERLAB | 2,329,871.25 |
| 1243 111A0108 0259 | 50 PIEZA DE MANO DE ALTA VELOCIDAD CON BOTA FRESA, MARCA ZEYCO | 110,687.50 |
| 1243 111A0108 0260 | 11 CARRO ROJO CON EQUIPO COMPLETO PARA REANIMACION CON DESFIBRILADOR, MARCA ZOLL | 1,535,393.75 |
| 1243 111A0108 0261 | 13 REFRIGERADOR PARA LABORATORIO USO RUTINARIO 14 PIES CUBICOS, MARCA AIRHO | 399,538.75 |

INSTITUTO DE SALUD
SISTEMA CONTABLE 2019
RELACIÓN DE BIENES MUEBLES QUE COMPONEN SU PATRIMONIO

Página 98 de 171

Cuenta Pública al 31 de diciembre de 2019

Hora: 01:52:40p. m.

Fecha: 17/02/2020

| Código | Descripción del Bien | Valor en Libros |
|--------------------|---|-----------------|
| 1243 111A0108 0262 | 62 CARRO ROJO DE POLIMERO, MARCA LINE | 1,541,862.50 |
| 1243 111A0108 0326 | EQUIPO DE LABORATORIO E INSTRUMENTAL MEDICO | 707,747.43 |
| 1243 111A0108 0327 | 91- REFRIGERADORES PARA CONSERVAR VACUNAS DE 17.6 PIES MCA. METALFRIO MODELO REB-360 | 2,019,692.68 |
| 1243 111A0108 0328 | 361-REFRIGERADOR PARA VACUNAS DE 10 PIES MCA. AIRHO MODELO RVBA-10 | 12,547,742.69 |
| 1243 111A0108 0329 | 1-AGITADOR ELECTRICO VIBRATORIO PARA PIPETAS MCA. SOLBAT MODELO A-03 | 2,702.50 |
| 1243 111A0108 0330 | 2-BAÑO SIN CIRCULACION DE AGUA CON TERMOSTATO MODELO B-80 MCA. SOLBAT | 9,315.00 |
| 1243 111A0108 0331 | 1-CENTRUFUGA DE MESA PARA TUBOS CAPILARES MODELO M-600 Y LECTOR L-10 MCA. SOLBAT | 11,787.50 |
| 1243 111A0108 0332 | 2-CENTRIFUGA DE PISO MODELO ROTINA 38 MCA. HETTICH | 170,200.00 |
| 1243 111A0108 0333 | 1-ESTUFA BACTERIOLOGICA DE 90 CM CON DOBLE PUERTA MODELO ECF-90 MCA. RIOSSA | 18,745.00 |
| 1243 111A0108 0334 | 1-HORNO ELECTRICO PARA SECAR O ESTERILIZAR SOBRE MESA MODELO H-62 MCA. RIOSSA | 17,710.00 |
| 1243 111A0108 0335 | 2-MICROSCOPIO PARA TRABAJO DE RUTINA DE CAMPO CLARO MODELO PRIMO STAR MCA. CARL ZEISS | 28,635.00 |
| 1243 111A0108 0336 | 6-BASCULA CLINICA CON ESTADIMETRO MEDICA ELECTRONICA MODELO PEN-240M MCA. TECNOCOR | 21,059.70 |
| 1243 111A0108 0337 | 1-UNIDAD FIJA AL TECHO CON BRAZO QUE GIRA Y SE ABATE PARA ILUMINAR EL CAMPO QUIRURGICO MODELO ULTRA TEC5000 MCA. COBRAMEX | 48,875.00 |
| 1243 111A0108 0338 | 1-LAMPARA QUIRURGICA PORTATIL DE EMERGENCIA MODELO ULTRATEC 5000EM MCA. COBRAMEX | 37,950.00 |
| 1243 111A0108 0339 | 1-MESA OBSTETRICA EXPULSION MODELO 140 MCA. BAME | 89,700.00 |
| 1243 111A0108 0354 | OBTURADOR CUADRUPLA PARA AMALGAMA MCA. DIMEDA | 3,492.02 |
| 1243 111A0108 0361 | 13-CENTRIFUGA DE MESA PARA OCHO TUBOS DE 13X100 MM MCA. HETTICH | 157,722.50 |
| 1243 111A0108 0362 | 13-CENTRIFUGA DE MESA PARA 24 TUBOS CAPILARES EN POSICION HORIZONTAL MCA. SOLBAT | 147,257.50 |
| 1243 111A0108 0363 | 13-BAÑO SIN CIRCULACION DE AGUA MCA. RIOSSA | 39,617.50 |
| 1243 111A0108 0364 | EQUIPO E INSTRUMENTAL MEDICO Y DE LABORATORIO | 4,940,538.00 |
| 1243 111A0108 0365 | 1- PROCESADOR DE TEJIDOS MCA. MICROM STO-120 | 378,644.40 |
| 1243 111A0108 0366 | 1-MICROTOMO DE ROTACION MANUAL MCA. MICROM HM-325 | 201,992.90 |
| 1243 111A0108 0367 | 1-AGITADOR PARA 16 TUBOS DE 10-20 MM CON ANGULO VARIABLE 1-48 MCA. THERMOLYNE | 11,928.95 |
| 1243 111A0108 0368 | 2-BALANZA DE PRECISION DIGITAL MCA. DENVER | 83,053.00 |
| 1243 111A0108 0369 | 3-POTENCIOMETRO DE MESA CON ELECTRODO PH-211 MCA. HANNA | 18,064.20 |
| 1243 111A0108 0370 | 104-LIMPIADOR ULTRASONICO CON PANTALLA DIGITAL MCA. BONART | 515,775.00 |
| 1243 111A0108 0371 | 53-ESTERILIZADOR DE AIRE CALIENTE PARA INSTRUMENTAL ESTOMATOLOGICO MCA. CAISA | 174,865.55 |
| 1243 111A0108 0372 | 94-LAMPARA FOTO CURABLE MODELO ARTL2 MCA. BONART | 310,787.50 |
| 1243 111A0108 0373 | 69-AUTO CLAVE DE DOBLE CAMARA CILINDRICA DE ACERO INOXIDABLE MCA. FELISA | 2,612,598.80 |
| 1243 111A0108 0374 | 12-LAMPARA DE CHICOTE MCA. ARVEOL | 27,600.00 |
| 1243 111A0108 0375 | 59-CONGELADOR HORIZONTAL PARA CONGELAR REFRIGERANTES MCA. VENDO | 242,292.30 |
| 1243 111A0108 0376 | 1-PORTALEBRILLO DOBLE ESTRUCTURA TUBULAR DE ACERO INOXIDABLE DE 25 MM MCA. HERLIS | 6,181.25 |

INSTITUTO DE SALUD
SISTEMA CONTABLE 2019
RELACIÓN DE BIENES MUEBLES QUE COMPONEN SU PATRIMONIO

Página 99 de 171

Cuenta Pública al 31 de diciembre de 2019

Hora: 01:52:40p. m.

Fecha: 17/02/2020

| Código | Descripción del Bien | Valor en Libros |
|--------------------|--|-----------------|
| 1243 111A0108 0379 | 22-LAMPARA OBSTETRICA MCA. COBRAMEX | 986,700.00 |
| 1243 111A0108 0380 | 36-MESA OBSTETRICA MCA. BAME | 2,691,000.00 |
| 1243 111A0108 0402 | 3 MICROSCOPIOS ESTEREOSCOPICOS MARCA IROSCOPE | 46,512.90 |
| 1243 111A0108 0403 | 12 COLPOSCOPIO CON SISTEMA DE ILUMINACION MARCA IROSCOPE | 1,628,400.00 |
| 1243 111A0108 0406 | 3 CARRO CAMILLA PARA RECUPERACION MARCA LINET | 193,200.00 |
| 1243 111A0108 0409 | 1 GABINETE PARA TOMA DE MUESTRAS CON FREGADERO IZQUIERDO MARCA ESGO | 2,990.00 |
| 1243 111A0108 0410 | 1 JABONERA DE PEDAL MARCA HERLIS | 2,472.50 |
| 1243 111A0108 0411 | 1 LAVABO PARA CIRUJANO MARCA HERLIS | 5,117.50 |
| 1243 111A0108 0412 | 6 LAVABO PASTEUR IZQUIERDO MARCA HERLIS | 15,697.50 |
| 1243 111A0108 0413 | 2 MESA PARA ATENCION DEL RECIEN NACIDO CON ESTADIMETRO MARCA HERLIS | 4,933.50 |
| 1243 111A0108 0414 | 6 MESA PARA EXPLORACION UNIVERSAL MARCA ESGO | 34,672.50 |
| 1243 111A0108 0416 | 1 MESA RIÑON MARCA HERLIS | 2,199.38 |
| 1243 111A0108 0420 | 1 BAÑO DE ARTESA MARCA PROMEDIC | 11,040.00 |
| 1243 111A0108 0425 | 44 BAÑO DE ARTESA MARCA HERLIS | 238,781.40 |
| 1243 111A0108 0427 | 110 MESA DE EXPLORACION UNIVERSAL MARCA ESGO | 609,730.00 |
| 1243 111A0108 0429 | 89 MESA DE REHIDRATACION MARCA HERLIS | 242,569.50 |
| 1243 111A0108 0435 | 39 CUNA BACINETE DE ACRILICO PARA RECIEN NACIDO CON COLCHON CON CARRO DE TRANSPORTE MARCA PROMEDIC | 76,245.00 |
| 1243 111A0108 0437 | 8 LAVABO DOBLE PARA CIRUJANO CESPOL REGISTRABLE DE ACERO MARCA PROMEDIC | 77,721.60 |
| 1243 111A0108 0438 | 124 CARRO PARA CURACIONES CON PORTA CUBETA Y PORTA BANDEJA DE PLACA DE ACERO INOXIDABLE MARCA PROMEDIC | 355,929.60 |
| 1243 111A0108 0441 | 26 MESA DE RIÑON BASTIDOR DE ANGULO DE ACERO INOXIDABLE MARCA PROMEDIC | 68,889.60 |
| 1243 111A0108 0443 | 51 MESA DE EXPLORACION PEDIATRICA DE DIMENSIONES GENERALES MARCA PROMEDIC | 105,110.80 |
| 1243 111A0108 0444 | 53 MESA TARJA MARCA PROMEDIC | 196,563.75 |
| 1243 111A0108 0445 | 34 MESA DE EXPLORACION GINECOLOGICA MARCA PROMEDIC | 199,400.00 |
| 1243 111A0108 0446 | 14 MESA ALTA CON TARJA MARCA PROMEDIC | 273,700.00 |
| 1243 111A0108 0447 | 6 CAMA DE TRABAJO DE PARTO VASTIDOR AJUSTABLE DE ANGULO DE ACERO MARCA PROMEDIC | 49,680.00 |
| 1243 111A0108 0448 | 10 CARRO CAMILLA PARA RECUPERACION MARCA PROMEDIC | 126,488.50 |
| 1243 111A0108 0450 | 32 CAMA CLINICA MULTIPLES POSICIONES MARCA PROMEDIC | 228,160.00 |
| 1243 111A0108 0460 | 16 PINZA DE REDUCCION MARCA TRAUMA | 35,328.00 |
| 1243 111A0108 0461 | 16 PINZAS DE JOWMAN 5 PULGADAS MARCA TRAUMA | 40,114.94 |
| 1243 111A0108 0462 | 16 PINZAS DE JOWMAN 7 PULGADAS MARCA TRAUMA | 40,918.66 |
| 1243 111A0108 0534 | 2 - LAMPARA FRONTAL CON BATERIA RECARGABLE INCLUIDA CON MALETIN PARA TRASLADO MARCA HEINE | 47,140.80 |
| 1243 111A0108 0535 | 3 - GRAFICADOR EXTERNO DE TEMPERATURA MARCA AIRHO | 26,176.88 |
| 1243 111A0108 0577 | 2 - LUPA BINOCULAR FRONTAL ABATIBLE MARCA HOPE & HEAL | 12,316.50 |
| 1243 111A0108 0588 | 12-UNIDAD DE ELECTROCIRUGIA MONOPOLAR 100 WATTS MCA. MARTIN MODELO ME200 | 1,823,997.62 |
| 1243 111A0108 0589 | 22-EVACUADOR DE HUMOS MCA. ATMOS MODELO ATMOSAFE | 2,950,207.19 |
| 1243 111A0108 0591 | 120-LAMPARA DE EXAMINACION MCA. HEINE | 789,463.50 |
| 1243 111A0108 0594 | 8- BASCULA PARA BEBE PARA DETERMINAR EL PESO MCA. SECA | 22,466.86 |

INSTITUTO DE SALUD
SISTEMA CONTABLE 2019
RELACIÓN DE BIENES MUEBLES QUE COMPONEN SU PATRIMONIO

Página 100 de 171

Cuenta Pública al 31 de diciembre de 2019

Hora: 01:52:40p. m.

Fecha: 17/02/2020

| Código | Descripción del Bien | Valor en Libros |
|--------------------|---|-----------------|
| 1243 111A0108 0595 | 1-LARINGOSCOPIO CON MANGO METALICO MCA. HEINE | 28,547.31 |
| 1243 111A0108 0596 | 3-SILLAS DE RUEDA PLEGABLE CON DESCANSA PIE MCA. AMERICA | 6,555.00 |
| 1243 111A0108 0597 | 1-ESTERILIZADOR DE VAPOR AUTOGENERADO MCA. OSTA | 435,993.75 |
| 1243 111A0108 0598 | 1-FONODETECTOR DE LATIDOS CARDIACOS MCA. OXFOR | 7,762.50 |
| 1243 111A0108 0599 | 2-CARRO CAMILLA TIPO TRANSFER LATERAL MCA. DI-COM | 23,000.00 |
| 1243 111A0108 0600 | 5-CARRO PARA CURACIONES MCA. DIC-COM | 16,100.00 |
| 1243 111A0108 0622 | 8-TALADRO MANUAL UNIVERSAL MCA. EBS | 16,282.90 |
| 1243 111A0108 0632 | 8-ARTROSCOPIO INCLUYE MONITOR FUENTE DE LUZ Y RASURADOR MCA. EBS | 682,410.00 |
| 1243 111A0108 0656 | 369-LAMPARA DE CHICOTE LAMPARA DE EXAMINACION CON FUENTE DE LUZ MCA. HEINE | 4,384,384.20 |
| 1243 111A0108 0660 | 19-LAMPARA FOTOCURABLE MCA. GNATUS | 83,827.53 |
| 1243 111A0108 0661 | 227-ESTERILIZADOR DE CALOR SECO MCA. TERLAB | 2,329,871.25 |
| 1243 111A0108 0665 | 50-PIEZA DE MANO DE ALTA VELOCIDAD CON BOTA FRESA MCA. ZEYCO | 110,687.50 |
| 1243 111A0108 0666 | 11-CARRO ROJO CON EQUIPO COMPLETO PARA REANIMACION MCA. ZOLL | 1,535,393.75 |
| 1243 111A0108 0667 | 13-REFRIGERADOR PARA LABORATORIO USO RUTINARIO 14 PIES CUBICOS MCA.AIRHO | 399,538.74 |
| 1243 111A0108 0668 | 62-CARRO ROJO DE PLOMERO MCA. METRO | 1,541,862.50 |
| 1243 111A0108 0696 | 8-AMALGAMADOR DENTAL PARA DOSIFICACION Y MEZCLADO DE AMALGAMA POR CENTRIFUGACION MCA. HOPE&HEAL | 32,844.00 |
| 1243 111A0108 0711 | 30-CAJA DE BARD PARCKER CON PINZA DE TRASLADO CON FRASCO REFRACTORIO MCA. HOPE&HEAL | 145,986.75 |
| 1243 111A0108 0716 | 33-AMALGAMADOR DENTAL PARA DOSIFICACION Y MEZCLADO DE AMALGAMA MCA. HOPE&HEAL | 135,481.50 |
| 1243 111A0108 0747 | 10-JERINGA CARPULE CON ADAPTADOR PARA AGUJA DESECHABLE CALIBRE 27 LARGA O CORTA MCA. HOPE&HEAL | 35,536.73 |
| 1243 111A0108 0764 | 2 ASPIRADOR ELECTRICO GASTRICO PARA SUCCION MARCA IMEBIO | 34,270.00 |
| 1243 111A0108 0765 | 2 ASPIRADOR PORTATIL PARA SUCCION CONTINUA MARCA IMEBIO | 25,760.00 |
| 1243 111A0108 0766 | 1 ESTUCHE DE DIAGNOSTICO CON OFTALMOSCOPIO MARCA ADEX | 4,117.00 |
| 1243 111A0108 0767 | 6 ESTUCHE DE DIAGNOSTICO SIN OFTALMOSCOPIO MARCA ADEX | 19,182.00 |
| 1243 111A0108 0768 | 1 UNIDAD OFTALMOLOGICA BASICA MARCA DEWIMED | 83,260.00 |
| 1243 111A0108 0924 | 5 EQUIPO DE ATENCION DE PARTO 15 PIEZAS MARCA DEWIMED | 21,640.64 |
| 1243 111A0108 0925 | 3 EQUIPO DE CIRUGIA MENOR Y DEBRIDACION MARCA DEWIMED | 21,740.18 |
| 1243 111A0108 0926 | 5 EQUIPO DE CURACION PARA HOSPITAL MARCA DEWIMED | 15,142.22 |
| 1243 111A0108 0927 | 3 EQUIPO DE INSERCIÓN DE DIU MARCA DEWIMED | 11,836.74 |
| 1243 111A0108 0928 | 5 EQUIPO DE SUTURA MARCA DEWIMED | 10,786.89 |
| 1243 111A0108 0929 | 2 EQUIPO DE VENODISECCION MARCA DEWIMED | 10,064.57 |
| 1243 111A0108 0941 | 32 PINZA DE TRASLADO DE INSTRUMENTAL O MATERIAL ESTERIL MARCA DEWIMED | 125,125.52 |
| 1243 111A0108 0943 | 16 EQUIPO DE SUTURA MARCA DEWIMED | 34,518.03 |
| 1243 111A0108 0944 | 17 EQUIPO DE INSERCIÓN DE DIU MARCA DEWIMED | 36,324.09 |
| 1243 111A0108 0946 | 16 EQUIPO DE ATENCION DE PARTO MARCA DEWIMED | 64,273.21 |
| 1243 111A0108 0947 | 16 EQUIPO DE CIRUGIA MENOR Y DEBRIDACION MARCA DEWIMED | 73,897.34 |
| 1243 111A0108 0957 | 11 AGITADOR ELECTRICO DE PLATAFORMA MARCA JP SELECTA | 159,706.00 |
| 1243 111A0108 0958 | 48 AUTOCLAVE DE DOBLE CAMARA CILINDRICA Y MANUAL MARCA LAB-MED | 2,366,010.53 |

INSTITUTO DE SALUD
SISTEMA CONTABLE 2019
RELACION DE BIENES MUEBLES QUE COMPONEN SU PATRIMONIO

Página 101 de 171

Cuenta Pública al 31 de diciembre de 2019

Hora: 01:52:40p. m.

Fecha: 17/02/2020

| Código | Descripción del Bien | Valor en Libros |
|--------------------|---|-----------------|
| 1243 111A0108 1014 | 5400.- EQUIPO E INSTRUMENTAL MEDICO Y DE LABORATORIO | 7,550,047.16 |
| 1243 111A0108 1015 | EQUIPO DE CURACIONES: 1 CHAROLA DE MAYO ACERO INOXIDABLE CAL. 20, DIMENSIONES 49 X 32 CM. 1 MANGO DE BISTURI No. 4 CORTO, 1 PINZA DE DISECCIÓN CON DIENTES 1 X 2, 14.5 CM, 1 VASO DE ACERO INOXIDABLE 250 ML, 1 PINZA DE DISECCIÓN DE 14.5 CM, TOLERANCIA EN LAS DIMENSIONES (+ - 0.5 CM) MARCA DEWIMED. EQUIPO | 366,889.38 |
| 1243 111A0108 1018 | BASCULA PESA BEBE C/ESTRUCTURA DE LAMINA DE ACERO ACABADA EN ESMALTE TORNEADO;BARRA DE ALUMINIO ACABO NATURAL, CON TORNILLOS DE FIJACIÓN Y ORIFICIO P/PERMITIR DESPLAZAMIENTO;CON RANGO DE GRADUACIÓN DE DIVISIÓN MINIMA DE 5 GR; CAPACIDAD DE LAS DOS BARRAS EN CONBINACIÓN MAS EL CONTRAPESO DE 0 A 16 KG;CHAROLA D | 136,896.00 |
| 1243 111A0109 0002 | 195-ESTUCHE DE DIAGNOSTICO DE 1ER. NIVEL MCA. ADEX | 789,360.00 |
| 1243 111A0109 0005 | 12-LAMPARA FOTOCURABLE MOD. CULTUX 7 MCA. COLTENE WHALEDENT | 72,503.54 |
| 1243 111A0109 0008 | 34-PIEZA DE MANO DE BAJA VELOCIDAD MOD. INTRAMATIC MCA. KAVO | 501,496.60 |
| 1243 111A0109 0009 | 9-UNIDAD ESTOMATOLOGICA CLAVE 531.291.0028 MOD. AS2000 MCA. PEYMAR | 521,448.52 |
| 1243 111A0109 0010 | 13-UNIDAD DE RX DENTAL, UNIDAD RADIOLOGICA DENTAL MOD. 70 PLUS USV MCA. CORIX | 483,882.92 |
| 1243 111A0109 0012 | 5-MESA OBSTETRICA MOD. J-4 MCA. FEHLMEX | 68,770.00 |
| 1243 111A0109 0013 | 17-MESA DE REHIDRATACION MCA. ESGO | 90,604.47 |
| 1243 111A0109 0015 | 26-DENSITOMETRO DE ULTRASONIDO DIGITAL MOD. SONOST 3000 MCA. OSTEOSYS CL LTD | 2,392,000.00 |
| 1243 111A0109 0016 | 103-FONODETECTOR PORTATIL DE LATIDOS FETALES MOD. HI BEBE BT 200 MCA. BISTOS | 533,025.00 |
| 1243 111A0109 0018 | 1 ESTUCHE DE DIAGNOSTICO DE 1ER. NIVEL, EQUIPO DE LUZ ALOGENA Y FIBRA OPTICA, MARCA RIESTER | 2,049,771.96 |
| 1243 111A0109 0021 | 5-CUNA BACINETE DE ACRILICO PARA RECIEN NACIDO MOD. CUN 101 MCA. ESGO | 16,962.50 |
| 1243 111A0109 0022 | 20-CARRO ROJO MOD. CAR 002 MCA. ESGO | 116,725.00 |
| 1243 111A0109 0023 | 40-VITRINA DOBLE ESMALTADA MOD.VIT203 MCA. ESGO | 93,610.00 |
| 1243 111A0109 0025 | 1 MESA TARJA. SIN MODELO MARCA DIMEDIC | 5,157.75 |
| 1243 111A0109 0026 | 4 MANDIL PROTECTOR EMPLOMADO MARCA PROTEC | 11,408.00 |
| 1243 111A0109 0027 | 3-MESA TARJA, LAVABO PASTEUR DERECHO 90 CM. MCA. DIMEDIC | 12,361.01 |
| 1243 111A0109 0028 | 5 PARRILLA PARA USO RUTINARIO MODELO C-MAG-HP 7 MARCA IKA | 68,996.55 |
| 1243 111A0109 0029 | 17 ENFRIADOR VOLTAJE DE 12/24 VOLTS MODELO RGE 300 MARCA DOMETIC | 424,441.72 |
| 1243 111A0109 0030 | GLUCOMETRO MEDIDOR PORTATIL PARA DETERMINAR GLUCOSA EN SANGRE FRESCA MODELO ACCU CHEK ACTIVE MARCA ROCHE | 40,406.40 |
| 1243 111A0109 0031 | 21 PZA AGITRADOR ELEGTRICO VIBRATORIO DE CONTACTO PARA TUBO DE ENSAYO MCA WIGGEN HAUSER MOD VORTEX 3000 | 92,065.84 |
| 1243 111A0109 0032 | 26 CONTADOR ELECTRICO DE OCHO TECLAS MODELO 8 TECLAS MARCA LW | 156,228.40 |
| 1243 111A0109 0036 | LAMPARA FOTOCURABLE LAMPARA DISEÑADA PARA FOTOPILIMERIZAR MARCA: COLTENE WHALEDENT MODELO: COLTUX 75 | 6,040.76 |
| 1243 111A0109 0037 | 7 PIEZA DE MANO DE ALTA VELOCIDAD CON BOTA FRESA MCA. MEDIDENTAL | 16,599.10 |
| 1243 111A0109 0040 | 9 PIEZAS DE MANO DE BAJA VELOCIDAD MODELO: INTRAMATIC MARCA: KAVO | 132,749.10 |
| 1243 111A0109 0041 | 1 UNIDAD ESTOMATOLOGICA HIDRAULICA MARCA: PEYMAR, MODELO: HIDRAULICA 2 | 31,806.00 |

INSTITUTO DE SALUD
SISTEMA CONTABLE 2019
RELACION DE BIENES MUEBLES QUE COMPONEN SU PATRIMONIO

Página 102 de 171

Cuenta Pública al 31 de diciembre de 2019

Hora: 01:52:40p. m.

Fecha: 17/02/2020

| Código | Descripción del Bien | Valor en Libros |
|--------------------|---|-----------------|
| 1243 111A0109 0042 | 1 UNIDAD DENTAL MARCA CORIX, MODELO 70 JUNIOR-WM | 36,963.88 |
| 1243 111A0109 0043 | 56 CUNA BACINETE DE ACRILICO, PARA RECIEN NACIDO CON COLCHON Y CARRO DE TRANSPORTE MARCA: ESGO, MODELO: CUN 001 | 152,190.06 |
| 1243 111A0109 0046 | 8 MESA DE EXPLORACION UNIVERSAL CATALOGO UNICO, MARCA ESGO | 91,587.94 |
| 1243 111A0109 0048 | 9 MESA DE REHIDRATACION CATALOGO UNICO MARCA ESGO | 47,967.10 |
| 1243 111A0109 0051 | 21 VITRINA DOBLE ESMALTADA ESTRUCTURA EN LAMINA DE ACERO,MODELO: VI7203 MARCA: ESGO | 49,507.50 |
| 1243 111A0109 0055 | 4-5331590132 CENTRIFUGA MANUAL DE MESA MOD. XKA-2200 MCA. LABTRONIC | 107,460.60 |
| 1243 111A0109 0057 | 5-CAMPANAS DE FLUJO LAMINAR VERTICAL MOD. SERIE LV MCA. LUMISTELL | 322,546.25 |
| 1243 111A0109 0061 | 45-5312951162 ESTUCHE DE DIAGNOSTICO CON OFTALMOSCOPIO MCA. WELCH ALLYN | 213,468.76 |
| 1243 111A0109 0062 | 4-AGITADOR ELECTRICO BASCULANTE P/ALICUOTAS DE SANGRE MOD. LWS-M100 MCA. LW USA/ LABTRONIC | 26,381.00 |
| 1243 111A0109 0063 | 35-MICRO CENTRIFUGA MOD. TG12M MCA. LABTRONIC | 690,690.00 |
| 1243 111A0109 0064 | 9-BASCULA Y BALANZA GRANATARIA ELECTRICA DIGITAL CON RANGO PESO MOD. MP41001 MCA. LABTRONIC | 59,253.76 |
| 1243 111A0109 0065 | 44-CENTRIFUGA CLINICA DE MESA PARA 12 TUBOS MOD. L 600 MCA. LABTRONIC | 627,338.80 |
| 1243 111A0109 0066 | 44- 533.787.0181 REFRIGERADOR P/LABORATORIO CAPAC. 14 PIES MOD. RVBM-399 MCA. OJEDA | 2,896,850.00 |
| 1243 111A0109 0067 | 3-MICROSCOPIO BINOCULAR TRAB. DE RUTINA ENFOQUE MACRO Y MICROMETRICO MOD. 11-1619-146 MCA. LABTRONIC | 17,329.34 |
| 1243 111A0109 0068 | 4-SILLA CAMA PARA DONADORES DE SANGRE MOD. SIL067 MCA. ESGO | 12,433.80 |
| 1243 111A0109 0070 | 34-5131640053 CAMA CLINICA MULTIPLES POSICIONES MOD. CAM007 MCA. ESGO | 202,342.50 |
| 1243 111A0109 0071 | 34-CAMAS ORTOPEDICAS RESISTENTE MCA. REQUENA | 1,083,265.50 |
| 1243 111A0109 0072 | 34-MARCOS ORTOPEDICOS P/CAMAS DESMONTABLES MCA. REQUENA | 528,397.40 |
| 1243 111A0109 0075 | 8-5316160067 MESA ORTOPED. DE MAQUET O DE OLVE CON ACRILICO QUIROFANO MOD. NUEVA J-4 MCA. FEHLMEX | 1,219,000.00 |
| 1243 111A0109 0076 | 10-AGITADOR ELECTRICO ROTARIO MOD. 14-2520 MCA. FISHER SCIENTIFIC | 127,742.00 |
| 1243 111A0109 0077 | 4-CENTRIFUGA MANUAL ESTANDAR PARA MESA MOD. QM100 MCA. QUANTUM | 139,242.00 |
| 1243 111A0109 0078 | 10-MESA DE EXPLORACION UNIVERSAL CON PIECERAS DE ALUMINO MOD. MES002 MCA. ESGO | 58,707.50 |
| 1243 111A0109 0080 | 44- 5332550135 CONGELADOR VERTICAL CAPAC. DE 16 PIES MOD. VF 16 MCA. VENDO | 383,042.00 |
| 1243 111A0109 0081 | 10-SELLADOR DE MESA DIELECTRICO P/TUBOS DE LA BOLSA DE SANGRE MOD. HEMOSEAL MCA. FRESENIUS | 303,600.00 |
| 1243 111A0109 0082 | 14-BASCULA RECOLECTORA DE SANGRE MOD. HEMOLIGHTH PLUS MCA. FRESENIUS | 444,360.00 |
| 1243 111A0109 0083 | 44- 533.477.0228 HORNO ELECTRICO P/SECAR O ESTERILIZAR SOBRE MESA MOD. H-62 MCA. RIOSSA | 1,310,540.00 |
| 1243 111A0109 0085 | 10-AGITADOR ELECTRICO DE PLATAFORMA EN FORMA ROTATORIA MOD. E-15 MCA. SOLBAT | 228,275.00 |
| 1243 111A0109 0086 | 44- BAÑO MARIA PARA 40 TUBOS CON CONTROL ANALOGICO MOD. B-40 MCA. RIOSSA | 263,120.00 |
| 1243 111A0109 0088 | 61- 531.198.0014 CHASIS CON PANTALLA DE EMISION VERDE MCA. PROTEC 20.32X 25.40 CM | 142,404.50 |
| 1243 111A0109 0089 | 64- 531.198.0014 CHASIS CON PANTALLA DE EMISION VERDE 25.40X 30.48 CM | 163,024.00 |

INSTITUTO DE SALUD
SISTEMA CONTABLE 2019
RELACION DE BIENES MUEBLES QUE COMPONEN SU PATRIMONIO

Página 103 de 171

Cuenta Pública al 31 de diciembre de 2019

Hora: 01:52:40p. m.

Fecha: 17/02/2020

| Código | Descripción del Bien | Valor en Libros |
|--------------------|---|-----------------|
| 1243 111A0109 0090 | 59- 531.198.0014 CHASIS CON PANTALLA DE EMISION VERDE 35.56 X 35.56 CM | 182,448.64 |
| 1243 111A0109 0091 | 1 BAÑO DE ARTESA CESPOL REGISTRABLE DE LATON MODELO N/A MARCA: HERLIS | 15,525.00 |
| 1243 111A0109 0092 | 61- 531.198.0014 CHASIS CON PANTALLA DE EMISIO VERDE 35.56 X 43.018 CM MCA. PROTEC | 234,057.56 |
| 1243 111A0109 0093 | 20 VITRINA DOBLE ESMALTADA ESTRUCTURA EN LAMINA DE ACERO CALIBRE 22 MODELO VIT203 MARCA ESGO | 46,805.00 |
| 1243 111A0109 0094 | 34- 531.709.0024 REVELADOR AUTOMATICO DE PELICULAS RADIOGRAFICAS DE MESA MCA. PROTEC | 3,399,778.00 |
| 1243 111A0109 0099 | 69- 513.164.0251 CAMA PARA TRABAJO DE PARTO MOD. CAM107 MCA. ESGO | 211,864.50 |
| 1243 111A0109 0100 | 42- 513.191.0357 CARRO PARA MEDICAMENTOS MOD. CAR036 MCA. ESGO | 153,111.00 |
| 1243 111A0109 0101 | 39- 513.731.0339 PORTA LEBRILLO DOBLE MOD. POR339 MCA. ESGO | 96,427.50 |
| 1243 111A0109 0105 | 22- 531.334.0050 MAQUINA CON TAMBOR DE ACERO INOXIDABLE MOD. RB-RPS MCA. FEHLMEX | 1,853,351.52 |
| 1243 111A0109 0107 | 92- 513.164.0103 CAMA PEDIATRICA PARA PREESCOLAR CON BARANDAL MOD. CUN-100 MCA. ESGO | 337,220.56 |
| 1243 111A0109 0108 | 143- 513.546.0052 JABONERA DE PEDAL 51 X41 MCA. ESGO | 866,631.76 |
| 1243 111A0109 0109 | 18- 513.118.0050 BAÑO DE ARTESA 180 X 70 X 90 CMS CON CHAROLA PERFORADA MOD. BAÑ-900 MCA. ESGO | 188,773.64 |
| 1243 111A0109 0110 | 476- 513.164.0053 CAMA CLINICA MULTIPLES POSICIONES CON COLCHON MCA. DIMEDIC | 1,951,481.00 |
| 1243 111A0109 0112 | 118- 513.191.0159 CARRO CAMILLA PARA RECUPERACION MCA. DIMEDIC | 1,379,526.20 |
| 1243 111A0109 0114 | 5-533,681,0014 PARRILLA PARA USO RUTINARIO MODELO C-MAG-HP 7, (PLACA CALEFACTORA SIN AGITACION) | 68,996.55 |
| 1243 111A0109 0115 | 17 - S/C ENFRIADOR, VOLTAJE DE 12/24 VOLTS, CAPACIDAD DE 146 LITROS, REFRIGERADOR 131 LITROS | 424,441.71 |
| 1243 111A0109 0117 | 1-REFREIGERADOR PARA BANCO DE SANGRE. S/M MARCA EPROHLAB | 4,549,929.00 |
| 1243 111A0109 0118 | 4-BASCULA CLINICA CON ESTADIMETRO S/M MARCA:DIMEDIC | 31,567.50 |
| 1243 111A0109 0120 | 27-REFRIGERADOR PARA LABORATORIO S/M MARCA: EPROHLAB | 494,557.50 |
| 1243 111A0109 0121 | 3 - 3533,020,0022 AGITADOR ELECTRICO PARA PIPETAS TIPO THOMA | 112,297.50 |
| 1243 111A0109 0122 | 7 - 533,020,0048 AGITADOR ELECTRICO DE PLATAFORMA, EN FORMA ROTATORIA | 456,435.00 |
| 1243 111A0109 0123 | 10 - 533,224,0638 LECTOR DE HEMATOCRITO | 55,545.00 |
| 1243 111A0109 0124 | 12 - CENTRIFUGA DE MESA PARA OCHO TUBOS, DE 13X100MM | 546,480.00 |
| 1243 111A0109 0125 | 13 - 533,224,1628 CENTRIFUGA DE MESA PARA TUBOS CAPILARES EN POSICION HORIZONTAL | 446,775.00 |
| 1243 111A0109 0126 | 14 - 533,119,0511 BAÑO DE AGUA | 251,160.00 |
| 1243 111A0109 0128 | 16 - 533,787,0181 REFRIGERADOR PARA LABORATORIO USO RUTINARIO 14" CUBICOS | 1,435,717.50 |
| 1243 111A0109 0129 | 18 - 531,385,0322 AUTOCLAVE DE DOBLE CAMARA CILINDRICA | 1,755,360.00 |
| 1243 111A0109 0130 | 30 - S/CVASO CONTENEDOR DE VACUNAS: VASO CONICO | 74,824.75 |
| 1243 111A0109 0131 | 31 - S/C TERMO DE 9 LTS PARA TRANSPORTE Y CONSERVACION DE VACUNAS | 1,766,457.50 |
| 1243 111A0109 0132 | 32 S/C TERMOMETRO DE VASTAGO PARA MEDICION DE LA TEMPERATURA TERMICA DE LAS CAJAS TERMICAS | 392,437.50 |
| 1243 111A0109 0133 | 50 S/C REFRIGERADOR PARA CONSERVAR VACUNAS DE 10 PIES CUBICOS CON PANELES INTERIORES Y EXTERIORES | 1,091,953.75 |
| 1243 111A0109 0134 | 65 - S/C CARRO ROJO CON EQUIPO COMPLETO PARA REANIMACION CON DESFIBRILADOR | 450,225.00 |

INSTITUTO DE SALUD
SISTEMA CONTABLE 2019
RELACION DE BIENES MUEBLES QUE COMPONEN SU PATRIMONIO

Página 104 de 171

Cuenta Pública al 31 de diciembre de 2019

Hora: 01:52:40p. m.

Fecha: 17/02/2020

| Código | Descripción del Bien | Valor en Libros |
|--------------------|---|-----------------|
| 1243 111A0109 0138 | 1- 531.661.0079 UNIDAD DE FACOEMULSION MOD. PULSAR 2 MCA. OPTIKON | 709,351.74 |
| 1243 111A0109 0139 | 1- 531.875.0055 TONOMETRO MOD. CT-80 MCA. TOPCON | 231,919.12 |
| 1243 111A0109 0140 | 1- 531.660.0096. OFTALMOSCOPIO BINOCULAR INDIRECTO MOD. ID-10 MCA. TOPCON | 44,997.06 |
| 1243 111A0109 0141 | 1- 531.578.0014 LENTE TIPO GOLDMAN MOD. 02M-2 MCA. OCULAR | 6,572.75 |
| 1243 111A0109 0142 | 1- 531.425.0068. FOROPTERO REFRACTORFORPTERO MOD. VT-10 MCA. TOPCON | 110,069.24 |
| 1243 111A0109 0143 | 1- 531.160.0026. UNIDAD DE FOTOFUORANGIOGRAFIA MOD. TRC-50DX MCA. TOPCON | 1,188,068.50 |
| 1243 111A0109 0144 | 3- 5.313.851.056. ESTERILIZADOR DE VAPOR AUTOGENERADO MOD. AZTECA HU 3636 VE MCA. FEHLMEX | 651,694.65 |
| 1243 111A0109 0145 | 16- VENTILADOR MODELO NPB840 MARCA PRITAN BENNET | 7,845,760.00 |
| 1243 111A0109 0147 | 20- REFRIGERADOR PARA CONSERVAR VACUNAS DE 10 PIES CUBICOS CON PANELES INTERIORES Y EXTERIORES, MARCA: AIRHO | 1,839,080.00 |
| 1243 111A0109 0148 | 21- TERMO DE 9 LTS PARA TRANSPORTE Y CONSERVACION DE VACUNAS S/MODELO, MARCA: AIRHO/COLEMAN | 94,587.50 |
| 1243 111A0109 0149 | 32- MESA DE EXPLORACION UNIVERSAL, EQUIPO SEMIFIJO PARA REALIZAR LA EXPLORACION FISICA DEL PACIENTE EN POSICION EN POSICION DE DECUBITO, S/M, MARCA: TECNO ROBLES | 147,487.50 |
| 1243 111A0109 0164 | 4- CARRO PARA CURACIONES CON PORTACUBETA MARCA DI-COM | 9,545.00 |
| 1243 111A0109 0166 | 1- GABINETE PARA TOMA DE MUESTRAS MARCA DI-COM | 2,852.00 |
| 1243 111A0109 0167 | 1- JABONERA DE PEDAL MARCA DI-COM | 3,861.12 |
| 1243 111A0109 0174 | 40- UNIDAD DE ELECTROCIRUGÍA EQUIPO PORTÁTIL, MARCA MARTIN/ATMOS | 392,264.55 |
| 1243 111A0109 0175 | 2 ASPIRADOR ELECTRICO GASTRICO PORTATIL MOD.185 MCA BAME | 25,415.00 |
| 1243 111A0109 0176 | 4 LAMPARA QUIRURGICA DE EMERGENCIA EQ. PORTATIL MOD. UT-5000 MCA. COBRAMEX | 152,996.00 |
| 1243 111A0109 0177 | 2 LAMPARA OBSTETRICA MOD-UT-5000 MCA. COBRAMEX | 109,480.00 |
| 1243 111A0109 0178 | 8 ASPIRADOR RODABLE PORTATIL P/SUCCION MOD. 185 MCA. BAME | 101,660.00 |
| 1243 111A0109 0179 | 1 LAVABO DOBLE PARA CIRUJANO TIPO AC-95 MCA. PROMEDIC | 12,236.00 |
| 1243 111A0109 0181 | 491 ESCALERILLA DE 2 PELDAÑOS MCA. PROMEDIC | 186,334.50 |
| 1243 111A0109 0182 | 5 CARRO PARA CURACIONES MCA. PROMEDIC | 14,950.00 |
| 1243 111A0109 0183 | 1 MESA OBSTETRICA, MOD. 140 MCA. COBRAMEX | 88,711.00 |
| 1243 111A0109 0188 | 1 MESA DE EXPLORACION PEDIATRICA MCA. PROMEDIC | 2,415.00 |
| 1243 111A0109 0189 | 1 MESA DE EXPLORACION GINECOLOGICA MCA. PROMEDIC | 4,370.00 |
| 1243 111A0109 0191 | 1 BASCULA DE PEDESTAL ELECTRONICA MOD.427 MCA. BAME | 7,498.00 |
| 1243 111A0109 0197 | 25 MICROSCOPIOS BINOCULAR BIOLOGICO MOD-VE-B3P | 307,912.50 |
| 1243 111A0109 0198 | 21 BALANZA DIGITAL MOD-ES-5000H | 50,715.00 |
| 1243 111A0109 0199 | 32 BASCULA CLINICA CON ESTADIMETRO MOD. SECA 700 MCA. SECA | 72,680.00 |
| 1243 111A0109 0201 | 16 CARRO PARA CURACIONES 80X50X150 CMS. MOD. CAR 310 MCA. ESGO | 43,258.40 |
| 1243 111A0109 0205 | 16 ESTUCHE DE DIAGNOSTICO BASICO MCA. GOWLLANDS | 110,920.52 |
| 1243 111A0109 0208 | 32 MESA DE EXPLORACION UNIVERSAL MOD. ES002 MCA. ESGO | 89,552.80 |
| 1243 111A0109 0213 | 16 REFRIGERADOR PARA CONSERVAR VACUNAS 10PIES3. MOD.RVBA MCA AIRHO | 496,340.00 |
| 1243 111A0109 0214 | 6 ASPIRADOR ELECTRICO GASTRICO MOD. TANDEM MCA. MEDICA D | 75,879.30 |
| 1243 111A0109 0215 | 2 MONITOR DE SIGNOS VITALES BASICO MOD. VITA CARE MCA. MEDICA D | 83,047.25 |
| 1243 111A0109 0216 | 2 VETILADOR INVASIVO MOD. SMART MCA. MEDICA D | 339,607.65 |

INSTITUTO DE SALUD
SISTEMA CONTABLE 2019
RELACIÓN DE BIENES MUEBLES QUE COMPONEN SU PATRIMONIO

Página 105 de 171

Cuenta Pública al 31 de diciembre de 2019

Hora: 01:52:40p. m.

Fecha: 17/02/2020

| Código | Descripción del Bien | Valor en Libros |
|--------------------|---|-----------------|
| 1243 111A0109 0217 | 1 ANTEOJO EMPLOMADO ESTRUCTURA LIGERA, MCA. X RAY ACCESORIES | 7,130.00 |
| 1243 111A0109 0219 | 1 BUNDAJE PARA GONADAS MCA. ORTIZ | 3,570.75 |
| 1243 111A0109 0220 | 1 INCUBADORA DE TRASLADO MCA. INTELEC. MOD. IT-2000 SERIE IT-909-V | 250,700.00 |
| 1243 111A0109 0221 | 13 SIERRAS OSCILANTES NEUMATICA MOD. 310.750 | 741,520.00 |
| 1243 111A0109 0222 | 8 TALADROS MANUAL MCA. SYNTHES | 127,236.00 |
| 1243 111A0109 0223 | 8 TALADROS MANUAL CAT. 591.000 MCA. SYNTHES | 127,236.00 |
| 1243 111A0109 0224 | 34 EQUIPOS DE UNIDAD DE RX DENTAL. MOD. TIMEX 70 C. MCA. GNATUS | 1,319,625.00 |
| 1243 111A0109 0225 | 44 EQUIPOS PARA ULTRASONOGRAFIA DE USO GENERAL MOD. ACUSON X 150 | 24,275,350.00 |
| 1243 111A0109 0226 | 30 EQUIPOS RADIOGRAFICOS PORTATILES MOD. CURIX MCA. AGFA | 14,317,500.00 |
| 1243 111A0109 0227 | 4 EQUIPOS DE CHASIS CON PANTALLA MOD. CURIX. MCA. AGFA | 24,472.00 |
| 1243 111A0109 0228 | 2 EQUIPOS DE CHASIS PARA MASTOGRAFIA MOD. CURIX. MCA. AGFA | 25,070.00 |
| 1243 111A0109 0229 | 96 CARROS PARA CURACIONES C/PORTA CUBETA MCA. PROMEDIC | 309,120.00 |
| 1243 111A0109 0230 | 135 MESAS DE EXPLORACION UNIVERSAL MCA. PROMEDIC | 461,092.50 |
| 1243 111A0109 0235 | 90 MESA DE RIÑON CON BASTIDOR DE ANGULO DE ACERO INOX. MCA PROMEDIC | 265,477.50 |
| 1243 111A0109 0240 | 32 CARROS PARA CURACIONES CON PORTA CUBETA MCA. PROMEDIC | 95,680.00 |
| 1243 111A0109 0243 | 1 MESA DE RIÑON BASTIDOR DE ANGULO DE ACERO INOX. MCA. PROMEDIC | 2,909.50 |
| 1243 111A0109 0245 | 13 MESAS DE EXPLORACION PEDIATRICA MCA. PROMEDIC | 31,395.00 |
| 1243 111A0109 0247 | 13 MESA DE EXPLORACION GINECOLOGICA MCA. PROMEDIC | 56,810.00 |
| 1243 111A0109 0248 | 145 EQ. BASCULA ELECTRONICA CON ESTADIMETRO MCA. RICE LAKE | 1,122,060.75 |
| 1243 111A0109 0249 | 115 EQ. SILLA DE RUEDAS PLEGABLE CON DESCANSA PIE. MCA. AMERICA ORTIZ | 236,727.50 |
| 1243 111A0109 0250 | 40 EQP. MESA QUIRURGICA MECANICO-HIDRAULICA. MOD. 3008 MCA. SMEW | 4,765,600.00 |
| 1243 111A0109 0251 | 1 MESA QUIRURGICA UNIVERSAL MOD. MG50 MCA. IMEBIO | 98,037.50 |
| 1243 111A0109 0252 | 1 MESA QUIRURGICA PARA OBSTETRICIA | 103,270.00 |
| 1243 111A0109 0253 | 79 EQUIPO DE CALOR SECO MODELO: M072 TIPO ELECTRICO MCA. LORMA | 254,240.09 |
| 1243 111A0109 0254 | 21 SIERRA TIPO STRYCKER PARA YESO MCA. EQUIMEDICA | 227,903.55 |
| 1243 111A0109 0255 | 13 PISTOLAS NEUMATICAS MOD. COMFORT CAT. GA437 MCA. AESCULAR | 1,125,361.25 |
| 1243 111A0109 0256 | 44 CONGELADOR VERTICAL CAPACIDAD DE 16 PIES MCA. VENDO | 383,042.00 |
| 1243 111A0109 0257 | 10 SELLADOR DE MESA DIELECTRICO MOD. HEMOSEAL MCA. FRESENIUS | 303,600.00 |
| 1243 111A0109 0258 | 14 BASCULA RECOLECTORA DE SANGRE MOD. HEMOLIGHT PLUS MCA. FRESENIUS | 444,360.00 |
| 1243 111A0109 0259 | 21 PIEZAS ESTERILIZADOR DE VAPOR AUTOGENERADO DE 10 LITROS MODELO AUTOCLAVE AV-03 | 361,800.81 |
| 1243 111A0109 0260 | 22 PIEZAS EQUIPO DE CALOR SECO MODELO: M-072 FABRICANTE: LORMA TIPO: ELECTRICO | 70,801.04 |
| 1243 111A0109 0261 | 1 LAVABO DOBLE PARA CIRUJANO, LOTE 59, CLAVE 513.580.0109. | 42,090.00 |
| 1243 111A0109 0262 | 1 CARRO PARA DISTRIBUCION, LOTE 22, CLAVE 515.247.0109 | 9,870.10 |
| 1243 111A0109 0263 | 2 CUNA BACINETE PRA RECIEN NACIDO, LOTE 36, CLAVE 540.104.170 | 6,953.26 |
| 1243 111A0109 0264 | 1 FONODETECTOR DE LATIDOS CARDIACOS ROTBURG, LOTE 46, CLAVE 531.292.0019 | 15,573.30 |
| 1243 111A0109 0265 | 1 JABONERA DE PEDAL, LOTE 51, S/C | 8,365.40 |

INSTITUTO DE SALUD
SISTEMA CONTABLE 2019
RELACION DE BIENES MUEBLES QUE COMPONEN SU PATRIMONIO

Página 106 de 171

Cuenta Pública al 31 de diciembre de 2019

Hora: 01:52:40p. m.

Fecha: 17/02/2020

| Código | Descripción del Bien | Valor en Libros |
|--------------------|--|-----------------|
| 1243 111A0109 0266 | 1 UNIDAD DE ELECTROCIRUGIA, LOTE 97, CLAVE 531.328.0116 | 241,596.60 |
| 1243 111A0109 0267 | 3 CUNA DE CALOR RADIANTE CON FOTOTERAPIA, CLAVE 531.252.0033 | 452,812.50 |
| 1243 111A0109 0268 | 1 UNIDAD RADIOLOGICA PORTATIL, CLAVE 531.341.2479 | 286,182.10 |
| 1243 111A0109 0269 | 1 PROYECTOR DE OPTOTIPOS, CLAVE 531.714.0076 | 32,811.80 |
| 1243 111A0109 0270 | 1 REFRACTORY QUERATOMETRO AUTOMATICO, CLAVE 531.772.0265 | 210,938.75 |
| 1243 111A0109 0271 | 1 RETINOSCOPIO LINEAL, CLAVE 531.785.0153 | 5,183.62 |
| 1243 111A0109 0272 | 1 LENSOMETRO DIGITAL, CLAVE 531.576.0073 | 46,865.95 |
| 1243 111A0109 0273 | 1 UNIDAD OFTALMOLOGICA, CLAVE 531.661.0087 | 289,656.25 |
| 1243 111A0109 0274 | 1 UNIDAD PARA ULTRASONOGRAFIA OFTALMOLOGICA, CLAVE 531.325.0069 | 296,700.58 |
| 1243 111A0109 0275 | 1 INCUBADORA PARA CUIDADOS INTENSIVOS DEL RECIEN NACIDO, CLAVE 5.316.460.079 | 129,375.00 |
| 1243 111A0109 0276 | 1 OXIMETRO DE PULSO, CLAVE 5.316.670.081 | 8,216.75 |
| 1243 111A0109 0277 | 1 UNIDAD DE ELECTROCIRUGIA DE USOS GENERAL MOEDEO: FORCE FX-8CA | 75,441.72 |
| 1243 111A0109 0278 | 1 CIZALLA DE METAL CROMADO, CLAVE: 537.209.0869, MARCA: DEWIMED | 2,464.68 |
| 1243 111A0109 0281 | 4 EQUIPOS DE ATENCION DE PARTO QUE CONSTA DE 15 PIEZAS, CLAVE: 540105040, MARCA: DEWIMED | 19,785.62 |
| 1243 111A0109 0283 | 3 EQUIPOS DE CESAREA, S/CLAVE, MARCA: DEWIMED | 47,645.88 |
| 1243 111A0109 0284 | 3 EQUIPOS DE CIRUGIA GENERAL BASICA, S/CLAVE, MARCA: DEWIMED | 121,837.16 |
| 1243 111A0109 0285 | 3 EQUIPOS DE CIRUGIA MENOR Y DEBRIDACION, CLAVE: 540105220, MARCA: DEWIMED | 23,422.53 |
| 1243 111A0109 0286 | 4 EQUIPOS DE CURACION PARA HOSPITAL, CLAVE: 540105385, MARCA: DEWIMED | 8,623.16 |
| 1243 111A0109 0287 | 4 EQUIPOS DE INSERCIÓN DE DIU, CLAVE: 540105580, MARCA: DEWIMED | 17,852.60 |
| 1243 111A0109 0288 | 4 EQUIPOS DE LEGRADO UTERINO, CLAVE: 537.830.SS02, MARCA: DEWIMED | 14,970.16 |
| 1243 111A0109 0289 | 3 EQUIPOS DE SALPINGOCLASIA, CLAVE: 537.830.SS06, MARCA: DEWIMED | 34,843.76 |
| 1243 111A0109 0290 | 4 EQUIPOS DE SUTURA, CLAVE: 540106060, MARCA: DEWIMED | 9,862.22 |
| 1243 111A0109 0291 | 3 EQUIPOS DE VENODISECCION, CLAVE: 540106195, MARCA: DEWIMED | 17,160.30 |
| 1243 111A0109 0339 | 5 UNIDADES DE ANESTESIA INTERMEDIA, CLAVE: 531.053.0356, MARGA: GE | 9,250,312.50 |
| 1243 111A0109 0340 | 1 - ESTERILIZADOR DE BAJA TEMPERATURA ATRAVES DE ACIDO PARACETICO EQUIPO PARA ESTERILIZAR, MARCA: STERIS, MODELO: SYSTEM 1 | 473,185.90 |
| 1243 111A0109 0341 | 9 - IMPEDANCIOMETRO CLINICO EQUIPO ELECTRONICO FIJO PARA REALIZAR ESTUDIOS DE OIDO MEDIO, MARCA: GSI VIASYS MODELO GSI 38 AUTO TYM | 77,331.87 |
| 1243 111A0109 0342 | MARCADOR ELECTRICO PARA PLACA RADIOGRAFICA MODELO DIGID, MARCA AGFA | 38,467.50 |
| 1243 111A0109 0343 | MESA OBSTETRICA (EXPULSION) MODELO 3004, MARCA SMEW | 88,780.00 |
| 1243 111A0109 0344 | MESA PARA REHIDRATACION, MODELO MES500, MARCA ESGO. | 6,247.95 |
| 1243 111A0109 0345 | MESA QUIRURGICA UNIVERSAL MECANICOHIDRAULICA BASICA, MODELO 3008 S, MARCA SMEW | 98,037.50 |
| 1243 111A0109 0346 | 1 EQUIPO DE ULTRASONIDO MCA. MEDISON MOD. SONOACE X4 | 503,700.00 |
| 1243 111A0109 0347 | 1 REVELADOR AUTOMATICO DE PELICULAS RADIOGRAFICAS MCA. JPI MOD. JP-33 | 126,500.00 |
| 1243 111A0109 0348 | 1 EQUIPO DE RAYOS POR RODABLE DE 300 MA MCA. TXR | 664,700.00 |

INSTITUTO DE SALUD
SISTEMA CONTABLE 2019
RELACION DE BIENES MUEBLES QUE COMPONEN SU PATRIMONIO

Página 107 de 171

Cuenta Pública al 31 de diciembre de 2019

Hora: 01:52:40p. m.

Fecha: 17/02/2020

| Código | Descripción del Bien | Valor en Libros |
|--------------------|---|-----------------|
| 1243 111A0109 0349 | 5 EQUIPO VENTILADOR PARA TRASLADO PURITAN BENNETT ACHIEVA | 1,293,750.00 |
| 1243 111A0109 0350 | 1 AGITADOR ELECTRICO DE BASCULA CAT:1 MCA: LW USA/LABTRONIC, MOD: LWS-M100 | 6,207.70 |
| 1243 111A0109 0352 | 7 BASCULA CLINICA CON ESTADIMETRO MCA. HEALT O METER. MOD. 500KL | 79,493.74 |
| 1243 111A0109 0353 | 1 CENTRIFUGA DE MESAS PARA TUBOS MCA. LABTRONIC, MOD. TG12M. | 19,868.54 |
| 1243 111A0109 0354 | 1 CENTRIFUGA PARA TUBOS HEMATOCRITO PARA LABORATORIO MCA. LABTRONIC MOD. TG12M | 19,868.56 |
| 1243 111A0109 0357 | 7 ESTANTE GUARDA ESTERIL DE 90 CM: 90X45X205 CMS MCA. ESGO MOD: EGE002 | 31,395.00 |
| 1243 111A0109 0358 | 1 ESTERILIZADOR DE VAPOR AUTOGENERADO PARA LABORATORIO MCA. FEHLMEX | 356,787.50 |
| 1243 111A0109 0359 | 1 ESTUFA BACTERIOLOGICA DE 75 CM CON DOBLE PUERTA MCA. LABTRONIC MOD. ETI-9272 | 28,019.74 |
| 1243 111A0109 0360 | 1 GABINETE PARA TOMA DE MUESTRAS DE LABORATORIO MCA. ESGO MOD. GAB611 | 3,793.86 |
| 1243 111A0109 0361 | 1 LAMPARA QUIRURGICA PORTATIL DE EMERGENCIA MCA. FEHLMEX MOD. HEBS 43 RB | 64,256.26 |
| 1243 111A0109 0362 | 1 LAMPARA QUIRURGICA DE EMERGENCIA MCA. FEHLMEX MOD. HEBS 43 | 75,325.00 |
| 1243 111A0109 0363 | 1 LAMPARA QUIRURGICA DOBLE MCA. FEHLMEX MOD. CENHA 2269 RB | 122,475.00 |
| 1243 111A0109 0364 | 2 LARINGOSCOPIO CON MANGO METALICO Y HOJAS. MCA. WELCH ALLYN MOD. FIB OPTICA | 28,892.60 |
| 1243 111A0109 0365 | 1 MESA PARA ATENCION DEL RECIEN NACIDO CON ESTADIMETRO MCA. ESGO MOD. MES301 | 8,064.96 |
| 1243 111A0109 0366 | 7 MESA PARA EXPLORACION UNIVERSAL. MCA. ESGO, MOD. MES209 | 75,468.74 |
| 1243 111A0109 0367 | 2 MICROSCOPIO PARA TRABAJO DE RUTINA DE CAMPO MCA. LABTRONIC MOD. 11-1619-146P | 17,940.00 |
| 1243 111A0109 0369 | 3 REFRIGERADOR PARA LABORATORIO CAPACIDAD 14 PIES USO RUTINARIO MCA. OJEDA | 249,262.50 |
| 1243 111A0109 0370 | 1 REFRIGERADOR PARA REACTIVOS Y PRODUCTOS BIOLOGICOS. MCA. OJEDA MOD.RVBM-399 | 65,837.50 |
| 1243 111A0109 0371 | 1 REFRIGERADOR PARA VACUNAS CON REGISTRO DE TEMP. MCA. OJEDA MOD. RVBM-290 | 66,700.00 |
| 1243 111A0109 0372 | 1 REPISA ABATIBLE PARA TOMA DE MUESTRAS. MCA. ESGO, MOD. REP101. | 1,963.06 |
| 1243 111A0109 0373 | 1 SIERRA PARA CORTAR YESO, MCA. SEPF, MOD. 30-2100-21 | 19,211.90 |
| 1243 111A0109 0374 | 2 SILLA DE RUEDAS PLEGABLE CON DESCANSA PIE MCA. HERGOM. MOD. ESTANDAR | 4,756.40 |
| 1243 111A0109 0377 | 4 CUNA DE CALOR RADIANTE CON FOTOTERAPIA MCA. INTELEC MODELO CT-3000 | 450,800.00 |
| 1243 111A0109 0378 | 10 INCUBADORA DE CUIDADOS INTENSIVOS PARA EL RECIEN NACIDO | 989,000.00 |
| 1243 111A0109 0381 | 5 REFRIGERADOR PARA CONSERVAR VACUNAS DE 10 PIES CUBICOS MOD. RVBM 290 | 188,887.50 |
| 1243 111A0109 0382 | 1 EQUIPO DE ENDOSCOPIA MOD. CV-180-CLV-180,GIF-Q150, CF-Q150L, TJF-160VF, SIF-Q180 PHILIPS. | 1,489,250.00 |
| 1243 111A0109 0383 | 2 EQUIPOS DE SISTEMA DE MOTOR MODULAR NEUMATICO PARA APLICACION UNIVERSAL. MOD. GB415R | 775,824.25 |
| 1243 111A0109 0384 | 1 LAMPARA OBSTETRICA, MODELO SOLA 700 MCA. DREGER | 166,750.00 |
| 1243 111A0109 0385 | 1 UNIDAD DE ANESTESIA INTERMEDIA, MOD. FABIVS PLUS. MCA. DRAGER | 828,000.00 |
| 1243 111A0109 0386 | 10 EQ. BOMBA DE INFUSION VOLUMETRICA. MOD TE-171 MCA. TERUMO | 701,500.00 |
| 1243 111A0109 0387 | 1 CONTENEDOR RESISTENTE HERMETICO TERMOAISLANTE | 70,150.00 |
| 1243 111A0109 0389 | 1 LAMPARA DE HENDIDURA. MCA. SHINIPON MODELO SL203 | 136,792.50 |

INSTITUTO DE SALUD
SISTEMA CONTABLE 2019
RELACIÓN DE BIENES MUEBLES QUE COMPONEN SU PATRIMONIO

Página 108 de 171

Cuenta Pública al 31 de diciembre de 2019

Hora: 01:52:40p. m.

Fecha: 17/02/2020

| Código | Descripción del Bien | Valor en Libros |
|--------------------|---|-----------------|
| 1243 111A0109 0390 | 1 SISTEMA ANALIZADOR DE MESADA CON UNIDAD DE CONTROL INCORPORADA AUTOMATICO. MOD. COBAS C11 MCA. ROCHE. | 303,753.33 |
| 1243 111A0109 0391 | 16 CAMAS CLINICAS MULTIPLES POSICIONES CON COLCHON MCA. STRYKER | 1,002,800.00 |
| 1243 111A0109 0392 | 2 CENTRIFUGA DE MESA PARA 24 TUBOS MOD. C600 MCA. SOLBAT | 68,425.00 |
| 1243 111A0109 0393 | 2 CUNA TERMICA DE CALOR RADIANTE PARA CUIDADOS INTERMEDIOS MOD. TONALI MCA. TEHSA | 217,580.00 |
| 1243 111A0109 0394 | 9 ESTUCHE DE DIAGNOSTICO CON OFTALMOSCOPIO MOD. MEDDEX MCA. ADEX | 41,089.50 |
| 1243 111A0109 0395 | 1 GUANTE CON PLOMO PARA PROTECCION RADIOLOGICA MOD. 100 M/L MCA. SLIM ROYAL | 3,335.00 |
| 1243 111A0109 0396 | 1 HORNO ELECTRICO PARA SECAR O ESTERILIZAR MOD. H-62 MCA. RIOSSA | 36,138.75 |
| 1243 111A0109 0397 | 1 MANDIL EMPLOMADO MOD. ESTANDAR MCA. SHIELDING | 2,277.00 |
| 1243 111A0109 0398 | 1 UNIDAD ESTOMATOLOGICA BASICA MCA . CORAMEX | 124,660.00 |
| 1243 111A0109 0399 | 1 UNIDAD RADIOLOGICA DENTAL MOD. CORIX MCA. CORAMEX | 34,327.50 |
| 1243 111A0109 0400 | 1 UNIDAD RADIOGRAFICA DE 500 MA. MOD. 500 MA MCA. TXR | 689,310.00 |
| 1243 111A0109 0401 | 1 UNIDAD RADIOLOGICA RODABLE O MOVIL MOD. TXR MCA. TXR | 526,700.00 |
| 1243 111A0109 0402 | 1 REVELADOR AUTOMATICO DE PELICULAS RADIOGRAFICAS. MOD. SRX-101A | 109,020.00 |
| 1243 111A0109 0403 | 1 AGITADOR ELECTRICO VIBRATORIO PARA PIPETAS MCA. SOLBAT | 5,865.00 |
| 1243 111A0109 0404 | 1 AGITADOR ELECTRICO DE PLATAFORMA, EN FORMA ROTATORIA. MCA. SOLBAT | 22,827.50 |
| 1243 111A0109 0405 | 1 BAÑO SIN CIRCULACION DE AGUA MCA. RIOSSA MOD. B-40 | 13,340.00 |
| 1243 111A0109 0406 | 2 CORTADOR DE COLONIAS BACTERIANAS. MOD.Q20 MCA. SOLBAT | 28,750.00 |
| 1243 111A0109 0407 | 1 LECTOR ADICIONAL PARAS TUBOS CAPILARES. MCA. SOLBAT | 3,565.00 |
| 1243 111A0109 0408 | 1 LECTOR SEMIAUTOMATICO DE TIRAS REACTIVAS PARA ORINA MCA. SIEMENS | 143,750.00 |
| 1243 111A0109 0410 | 66 MONITOR DE SIGNOS VITALES AVANZADO MCA. SPACELABS HEALTHCARE MOD. ULTRAVIEW SL2700 | 29,999,475.00 |
| 1243 111A0109 0411 | 40 EQUIPOS DE VENTILADOR NPB-840 MCA. PURITAN BENNET | 19,614,400.00 |
| 1243 111A0109 0412 | 1 UNIDAD RADIOGRAFICA CON DETECTOR DE ESTADO SOLIDO DIGITAL. | 3,300,500.00 |
| 1243 111A0109 0413 | 13 CAMILLAS DE TRASLADO DE POSICION. MCA. STRYKER | 695,175.00 |
| 1243 111A0109 0415 | 5 CAMPANA DE EXTRACCION DE HUMO MOD.EG-II MCA. VECO | 254,155.75 |
| 1243 111A0109 0416 | 3 ESTERILIZADOR DE VAPOR AUTOGENERADO. MOD. AGE/5196/GMP MCA. OTSA | 964,965.00 |
| 1243 111A0109 0417 | 25 PLACA DE CALENTAMIENTO CON AGITACION MOD. HP-3000S MCA. JEIO TECH | 143,750.00 |
| 1243 111A0109 0418 | 7 REFRIGERADOR VERTICAL PARA LAB. CAP. 20 PIES CUBICOS. MOD.RVRBE-20 MCA. AIRHO | 291,410.00 |
| 1243 111A0109 0419 | 4 AUTOCLAVE ELECTRICA VERTICAL MOD-FE-399 MCA. FELISA | 149,500.00 |
| 1243 111A0109 0420 | 7 BAÑO DE AGUA PARA LABORATORIO MOD. B-50 MCA. RIOSSA | 34,212.50 |
| 1243 111A0109 0421 | 4 CAMARA FOTOGRAFICA PARA MICROSCOPIO CARL ZEISS CON ADAPTADORES MOD A-650 MCA. CANON | 51,750.00 |
| 1243 111A0109 0422 | 8 CENTRIFUGA DE MESA PARA 40 TUBOS DE 13 X 100 MILIMETROS MOD. ROTOFIX, MCA. HETTICH | 311,880.00 |
| 1243 111A0109 0423 | 1 EQ. PARA ANALISIS Y DOCUMENTACION DE GELES MCA. BIORAD | 93,725.00 |
| 1243 111A0109 0424 | 5 HORNO ELECTRICO PARA SECAR O ESTERILIZAR MCA. RIOSSA | 77,337.50 |
| 1243 111A0109 0425 | 8 MICROSCOPIO BINOCULAR EN CONFIGURACION BASICA MCA. CARL ZEISS | 333,500.00 |

INSTITUTO DE SALUD
SISTEMA CONTABLE 2019
RELACIÓN DE BIENES MUEBLES QUE COMPONEN SU PATRIMONIO

Página 109 de 171

Cuenta Pública al 31 de diciembre de 2019

Hora: 01:52:40p. m.

Fecha: 17/02/2020

| Código | Descripción del Bien | Valor en Libros |
|--------------------|--|-----------------|
| 1243 111A0109 0426 | 5 MEDIDOR DE PH/MV/TEMPERATURA MOD. H1223 MCA. HANNA | 23,000.00 |
| 1243 111A0109 0427 | 4 KIT PARA VASECTOMIA SIN BISTURI | 34,964.96 |
| 1243 111A0109 0428 | 1 UNIDAD PARA ALOJAMIENTO DE RATONES CON 70 JAULAS VENTILADAS INDIVIDUALMENTE | 343,999.99 |
| 1243 111A0109 0429 | 1 UNIDAD PARA ULTRASONOGRAFIA DE USO GENERAL, MARCA: GENERAL ELECTRIC. | 665,646.45 |
| 1243 111A0109 0430 | 2 ANAQUEL GUARDA COMODOS, MARCA: DI-COM | 13,156.00 |
| 1243 111A0109 0431 | 3 CAMA PEDIATRICA PARA PREESCOLAR CON COLCHON CON COJIN, MARCA DI-COM | 15,697.50 |
| 1243 111A0109 0432 | 2 CARRO CAMILLA TIPO TRANSFER LATERAL (JGO. COMPLETO),MARCA: DI-COM | 29,900.00 |
| 1243 111A0109 0433 | 5 CARRO PARA CURACIONES CON PORTACUBETA Y PORTABANDEJA DE ACERO INOXIDABLE, MARCA: DI-COM | 16,818.75 |
| 1243 111A0109 0434 | 2 CARRO PORTA EXPEDIENTES, MARCA DI-COM | 6,578.00 |
| 1243 111A0109 0437 | 5 LAVABO PASTEUR IZQUIERDO DE 90CM., MARCA DI-COM | 28,405.00 |
| 1243 111A0109 0441 | 2 MESA RIÑON CON BASTIDOR DE ANGULO DE ACERO INOXIDABLE CAL. 16, MARCA DI-COM | 8,970.00 |
| 1243 111A0109 0443 | 104 BASCULA CLINICA CON ESTADIMETRO, MARCA: BAME | 225,446.00 |
| 1243 111A0109 0445 | 5 CARRO PARA CURACIONES, MARCA DI-COM | 16,818.75 |
| 1243 111A0109 0448 | 1 GABINETE PARA UV (CABINA) | 3,881.25 |
| 1243 111A0109 0449 | 1 SELLADORA IDEX 115 VOLTS, MOD. 2X | 65,780.00 |
| 1243 111A0109 0451 | 5 TERMOMETRO E CONTACTO E INFRARROJO, MARCA HANNA, MODELO: HI99558 | 28,022.05 |
| 1243 111A0109 0452 | 3 TERMOMETRO DE MAXIMAS Y MINIMAS PARA AUTOCLAVE 80 A 135°C. | 7,590.00 |
| 1243 111A0109 0453 | 1 AGITADOR VORTEX, MARCA LABLINE | 5,784.50 |
| 1243 111A0109 0454 | 1 CABINA DE SEGURIDAD BIOLOGICA CLASE II, MARCA LUMISTELL | 205,848.85 |
| 1243 111A0109 0455 | 3 ESTUFA DE CULTIVO, MARCA: LUMISTELL | 412,846.53 |
| 1243 111A0109 0456 | 2 CONTADOR DE COLINAS ELECTRONICO MARCA HEQTROW SCIENTIFIC | 14,697.00 |
| 1243 111A0109 0457 | 1 MICROSCOPIO PARA RUTINA DEMANDANTE E INVESTIGACION BASICA DE ULTIMA GENERACION, MARCA CARL-ZEISS | 565,797.70 |
| 1243 111A0109 0458 | 2 MEDIDOR DE PH/MV TEMPERATURA CON CACHLET Y REGISTRO DE DATOS, MARCA HANNA | 68,885.00 |
| 1243 111A0109 0459 | 1 BAÑO DE RECIRCULACION PARA COLIFORMES, MARCA DAIGGER | 49,404.00 |
| 1243 111A0109 0460 | 1 CAMPANA DE EXTRACCION DE HUMOS OP GASES DE 4 PIES, MARCA LIMESTELL | 167,842.50 |
| 1243 111A0109 0461 | 1 ANTENA DE MAMA DE 8 CANALES PARA EQUIPO DE RESONANCIA MAGNETICA DE 1.5T, MARCA: GE | 1,139,608.60 |
| 1243 111A0109 0462 | 1 ANESTESIA, UNIDAD DE ESPECIALIDAD, MODELO: GE DATEX OHMEDA S/5, MARCA: GE | 688,160.00 |
| 1243 111A0109 0463 | 2 UNIDAD DE ANETESIA BASICA, MODELO: GE DATEX OHMEDA S/5 AESPIRE 100/CARDIOCAP 5, MARCA: GE | 1,231,880.00 |
| 1243 111A0109 0464 | 1 BALANZA GRANATARIA CON DOS PLATILLOS DE ACERO INOXIDABLE capturar solo 50% | 44,620.00 |
| 1243 111A0109 0465 | 1 BAÑO MARIA CON AGITACION MAGNETICA | 50,485.00 |
| 1243 111A0109 0466 | 2 BOMBA DE INFUSION VOLUMETRICA DE ALTA PRECISION PEDIATRICA | 203,688.00 |
| 1243 111A0109 0467 | 1 CONGELADOR RAPIDO DE PLASMA | 206,482.50 |
| 1243 111A0109 0468 | 1 COJIN DE HULE ESPUMA DE 60X40X10 | 4,830.00 |
| 1243 111A0109 0469 | 1 LAMPARA DE SEGURIDAD PARA CUARTO OSCURO | 96,856.45 |

INSTITUTO DE SALUD
SISTEMA CONTABLE 2019
RELACIÓN DE BIENES MUEBLES QUE COMPONEN SU PATRIMONIO

Página 110 de 171

Cuenta Pública al 31 de diciembre de 2019

Hora: 01:52:40p. m.

Fecha: 17/02/2020

| Código | Descripción del Bien | Valor en Libros |
|--------------------|---|-----------------|
| 1243 111A0109 0470 | 4 NEBULLIZADOR SIN ELEMENTO TERMICO EQUIPO ELECTRICO Y NEUMATICO MOVIL | 341,729.40 |
| 1243 111A0109 0471 | 1 PASA PLACAS (TRANSFER) GABINETE ACERO INOXIDABLE EMPOTRABLE | 52,132.95 |
| 1243 111A0109 0472 | 1 PORTADELANTALES Y GUANTES MACIZO DE ALUMINO FUNDIDO ACABADO PULIDO | 53,999.40 |
| 1243 111A0109 0473 | 2 RELOJ MARCADOR DE INTERVALOS HASTA DE 120 MIN. | 36,064.00 |
| 1243 111A0109 0474 | 1 REANIMADOR PARA ASISTENCIA VENTILATORIA ADULTO | 16,905.00 |
| 1243 111A0109 0475 | 1 REANIMADOR PARA ASISTENCIA VENTILATORIA ADULTO | 27,830.00 |
| 1243 111A0109 0476 | 1 REVELADOR MANUAL DE PLACAS DENTALES | 43,987.50 |
| 1243 111A0109 0477 | 12 AGITADOR DE PLACA | 56,386.80 |
| 1243 111A0109 0478 | 1 SISTEMA DE TERMOCILCADO PARA REACCION EN CADENA DE LA POLIMERASA EN TIEMPO REAL.MARCA: APPLIED BIOSISTEMS 7500 FAST REALTIME PCR SYSTEM, I APTOP SV | 998,200.00 |
| 1243 111A0109 0480 | 11 ESFIGMOMANOMETRO ANEROIDE DE PARED MARCA RIESTER MODELO: PRESISA 1360-107 | 29,702.20 |
| 1243 111A0109 0482 | 4 ESTUCHES DE DIAGNOSTICO CON OFTALMOSCOPIO MARCA RIESTER MODELO: RI-SCOPE 3121-528 | 35,779.72 |
| 1243 111A0109 0483 | 3 CARROS ROJOS CON EQUIPO COMPLETO PARA REANIMACION CARDIO PULMONAR MARCA: PRODUCTOS AZTECA Y PHILIPS MODELO: VM6 | 766,665.90 |
| 1243 111A0109 0484 | 1 LAVADOR Y DESINFECTOR DE COMODOS DE VAPO DIRECTO MARCA: MARBOT MODELO: WS-ADPS | 285,487.50 |
| 1243 111A0109 0485 | 1 REFRIGERADOR PARA REACTIVOS Y PRODUCTOS BILOGICOS MARCA: OJEDA MODELO: RVBM-399 | 56,221.20 |
| 1243 111A0109 0486 | 5 CARROS PARA CURACIONES MARCA: ESGO MODELO: MES653 | 21,620.00 |
| 1243 111A0109 0492 | 1 ELECTROCARDIOGRAFO MULTICANAL CON INTERPRETACION MARCA: FUCUDA MODELO: FX7202 | 68,505.50 |
| 1243 111A0109 0493 | 4 OXIMETROS DE MANO O PORTATIL MODELO: RAPIDO: II CHARMCAR | 45,218.00 |
| 1243 111A0109 0494 | 4 RESUCITADORES MANUALES ADULTO MARCA: BERLIN MEDICAL MODELO: W44525 | 16,003.40 |
| 1243 111A0109 0495 | 8 BONBAS DE INFUCION MARCA: ANGEL MODELO: AJ5808 | 351,992.00 |
| 1243 111A0109 0496 | 1 DESFRIBILADOR MODELO: M SERIES MARCA: zoll | 176,295.00 |
| 1243 111A0109 0497 | 3 LAMPARAS PORTATILES QUIRURGICA MARCA: FEHLMEX | 338,100.00 |
| 1243 111A0109 0498 | 2 CUNAS TERMICAS DE COLOR RADIANTE CON FOTOTERAPIA MARCA: MEDICA D | 322,000.00 |
| 1243 111A0109 0499 | 5 MONITORES DE SIGNOS VITALES CON OXIMETRO MARCA: MEDICA D | 1,380,000.00 |
| 1243 111A0109 0500 | 1 CARRO ROJO CON EQUIPO COMPLETO PARA REANIMACION CARDIO PULMONAR MARCA: METRO/ZOLL MODELO: MSERIES | 248,170.00 |
| 1243 111A0109 0501 | 4 ELECTROCARDIOGRAFO INFANTIL MARCA: FUKUDA | 416,760.00 |
| 1243 111A0109 0502 | 4 BASCULAS ELECTRONICAS MARCA HEALTH METER | 36,754.00 |
| 1243 111A0109 0504 | 10 LARINGOSCOPIO NEONATAL CON JUEGO DE HOJAS MARCA: RIESTER | 288,535.00 |
| 1243 111A0109 0506 | 3 CARROS PARA CURACIONES MARCA: DIMEDIC | 34,486.20 |
| 1243 111A0109 0507 | 3 LAMPARAS PARA FOTOTERAPIA MARCA: MEDIX MODELO: LU4P | 159,042.24 |
| 1243 111A0109 0509 | 2 INCUBADORAS MARCA: INTELEC | 172,500.00 |
| 1243 111A0109 0510 | 1 INCUBADORA DE TRASLADO MARCA:INTELEC | 1,328,710.00 |
| 1243 111A0109 0511 | 1 INCUBADORA FIJA O ESTACIONARIA MARCA: INTELEC | 568,675.00 |
| 1243 111A0109 0512 | 113 BASCULA PESA BEBE CON ESTRUCTURA DE ACERO, MODELO: SECA 725, MARCA: SECA | 460,023.00 |

INSTITUTO DE SALUD
SISTEMA CONTABLE 2019
RELACION DE BIENES MUEBLES QUE COMPONEN SU PATRIMONIO

Página 111 de 171

Cuenta Pública al 31 de diciembre de 2019

Hora: 01:52:40p. m.

Fecha: 17/02/2020

| Código | Descripción del Bien | Valor en Libros |
|--------------------|--|-----------------|
| 1243 111A0109 0513 | 95 INFANTOMETRO FABRICADO EN ALUMINIO Y ACRILICO,MOLEO:SECA 207, MARCA:SECA | 222,870.00 |
| 1243 111A0109 0514 | 8 MONITOR DE SIGNOS VITALES INTERMEDIO, MODELO: UT 4000F-PRO, MARCA: GOLD WAY | 1,471,908.00 |
| 1243 111A0109 0515 | 3 VENTILADOR CONVENCIONAL DE CUIDADO INTESIVO NEONATAL, MARCA: PURITAN BENNETT, MODELO:840 VENTILADOR SYSTEM | 2,640,474.75 |
| 1243 111A0109 0516 | 6 BASCULA ELECTRONICA NEONATAL. MARCA: SECA TIEMPO | 75,210.00 |
| 1243 111A0109 0517 | 15 ESTUCHE DE DIAGNOSTICO PEDIATRICO, MARCA: WELCH ALLYN | 247,020.00 |
| 1243 111A0109 0518 | 8 LARINGOSCOPIO PEDIATRICO MODELO 60814 MARCA: WELCH ALLYN | 202,400.00 |
| 1243 111A0109 0519 | 4 EQUIPO PARA CENTRO DE VASECTOMIA CON MESA DE EXPLORACION, MODELO FUTURO | 213,900.00 |
| 1243 111A0109 0520 | 1 CUNA DE CALOR RADIANTE CON FOTOTERAPIA | 161,000.00 |
| 1243 111A0109 0521 | 4 CAROS ROJOS .-CON EQUIPO COMPLETO PARA REANIMACION CON DESFRIBILADOR MARCA: METRO/ZOLL | 992,680.00 |
| 1243 111A0109 0522 | 1 DESFRIBLADOR MARCA: ZOLL/METRO | 259,095.00 |
| 1243 111A0109 0523 | 1 DESFRIBLADOR MARCA: ZOLL/METRO | 259,095.00 |
| 1243 111A0109 0524 | 2 BASCULAS ELECTRONICAS MARCA: HEALTH METER | 18,630.00 |
| 1243 111A0109 0526 | 2 LAMPARAS QUIRURGICAS PORTATIL DE ENERGIA MARCA: FEHLMEX | 409,400.00 |
| 1243 111A0109 0527 | 1 VENTILADOR VOLUMETRICO NEONATAL-PEDIATRICO MARCA: VIASYS | 673,898.85 |
| 1243 111A0109 0529 | 3 BAÑOS DE ARTESA 180 X 70 X 90 CM MARCA DIMEDIC | 48,179.25 |
| 1243 111A0109 0531 | 1 BOMBA PORTATIL DE SUCCION MARCA: MEDELA | 61,115.60 |
| 1243 111A0109 0532 | 7 CAMAS CLINICAS MULTIPLES MARCA: DIMEDIC | 80,467.80 |
| 1243 111A0109 0533 | 1 CARRO PARA CURACIONES MARCA: DIMEDIC | 11,495.40 |
| 1243 111A0109 0534 | 1 CARRO PORTA EXPEDIENTES MARCA: DIMEDIC | 13,693.05 |
| 1243 111A0109 0535 | 2 ESTUCHES DE DIAGNOSTICO BASICO CON OFTAMOSCOPIO MARCA: RIESTER | 20,918.25 |
| 1243 111A0109 0537 | 6 MONITORES DE SIGNOS VITALES CON OXIMETRO MARCA:DIMEDIC | 482,380.79 |
| 1243 111A0109 0539 | 2 INCUBADORAS MARCA: INTELEC | 172,500.00 |
| 1243 111A0109 0540 | 1 INCUBADORA DE TEASLADO MARCA: INTELEC | 332,177.50 |
| 1243 111A0109 0541 | 1 INCUBADORA FIJA O ESTACIONARIA MARCA: INTELEC | 113,735.00 |
| 1243 111A0109 0542 | 7 LARINGOSCOPIO NEONATAL CON JUEGO DE HOJAS, MODELO: MACINTOSH/MILLER, MARCA: HEINE | 202,124.23 |
| 1243 111A0109 0543 | 3 ASPIRADOR PORTATIL PARA SUCCION CONTINUA, EQUIPO RODABLE DE TRATAMIENTO, MODELO: C161, MARCA: ATMOS | 89,676.06 |
| 1243 111A0109 0545 | 3 ESTUCHE DE DIAGNOSTICO PEDIATRICO, MODELO: K180, MARCA: HEINE | 29,441.61 |
| 1243 111A0109 0546 | 1 LARINGOSCOPIO NEONATAL CON JUEGO DE HOJAS, MODELO: MACINTOSH/MILLER, MARCA: HEINE | 114,740.56 |
| 1243 111A0109 0548 | 10 EQUIPO DE ASEO VULVAR, MARCA: TRAUMA | 39,330.00 |
| 1243 111A0109 0549 | 10 EQUIPO DE ASEPCIA, MARCA TRAUMA | 31,050.00 |
| 1243 111A0109 0550 | 10 EQUIPO DE ATENCION DE PARTO, MARCA TRAUMA | 82,823.00 |
| 1243 111A0109 0551 | 6 EQUIPO DE CESAREA, MARCA TRAUMA | 225,657.60 |
| 1243 111A0109 0552 | 10 EQUIPO DE CIRUGIA MENOR Y DEBRIDACION, MARCA TRAUMA | 70,311.00 |
| 1243 111A0109 0553 | 10 EQUIPO DE CURACIONES, MARCA: TRAUMA | 138,529.00 |
| 1243 111A0109 0554 | 2 EQUIPO DE LEGRADO UTERINO INSTRUMENTAL, MARCA TRAUMA | 120,142.80 |
| 1243 111A0109 0555 | 2 EQUIPO DE DE SALPINGOCLASIA, MARCA TRAUMA | 34,109.00 |
| 1243 111A0109 0556 | 10 EQUIPO DE SUTURA, MARCA TRAUMA | 59,018.00 |

INSTITUTO DE SALUD
SISTEMA CONTABLE 2019
RELACION DE BIENES MUEBLES QUE COMPONEN SU PATRIMONIO

Página 112 de 171

Cuenta Pública al 31 de diciembre de 2019

Hora: 01:52:40p. m.

Fecha: 17/02/2020

| Código | Descripción del Bien | Valor en Libros |
|--------------------|--|-----------------|
| 1243 111A0109 0557 | 2 EQUIPO DE VENODISECCION, MARCA TRAUMA | 15,069.60 |
| 1243 111A0109 0559 | 2 INSTRUMENTAL DE ACERO INOXIDABLE CON TRATAMIENTO ANTICORROSIVO P/CENTROS DE VASECTOMIA, MODELO: VARIOS, MARCA: DEWIMED. | 16,091.21 |
| 1243 111A0109 0561 | 2 LARINGOSCOPIO COMPLETO, MODELO:MACISTOSH/MILLER, MARCA HEINE | 58,660.58 |
| 1243 111A0109 0563 | 16 CESTILO DE EXTRACCION DE POLIPROPILENO ESTERILIZABLE CON GRADILA DE 40 PLAZAS MARCA DAL TALAB | 89,976.00 |
| 1243 111A0109 0565 | 16 INFANTOMETRO PORTATIL, MODELO SECA 416, MARCA: SECA. | 115,920.00 |
| 1243 111A0109 0567 | 1 UNIFORS XI PLATINUM CON SITEMA DE CONTROL DE CALIDAD | 439,236.75 |
| 1243 111A0109 0568 | 1 DECTECTOR TIPO SURVERY PLATINUM PARA MEDICIONES DE ENERGIA DISPÉRSA Y DE FUGA | 53,915.45 |
| 1243 111A0109 0569 | 1 KIT DE CONTROL DE CALIDAD PARA EQUIPOS DE MANO Y PELICULAS | 102,557.00 |
| 1243 111A0109 0581 | 56 EQUIPO DE INSTRUMENTAL DE ACERO INOXIDABLE MCA. TRAUMA | 233,916.90 |
| 1243 111A0109 0582 | 1 EQUIPO MICROSCOPIO PARA TRABAJO DE RUTINA DE CAMPO CLARO MCA. CARL ZEISS | 28,002.50 |
| 1243 111A0109 0583 | 11 MONITOR DE SIGNOS VITALES BASICO MCA IMAGENES & MEDICINA | 851,787.75 |
| 1243 111A0109 0584 | 27 CAMA CLINICA DE MULTIPLES POSICIONES CON COLCHON MCA GALENUS MOD. G-0108 | 791,775.00 |
| 1243 111A0109 0585 | 70 EQUIPO LAMPARA QUIRURGICA PORTATIL PARA EMERGENCIA MARCA IMEBIO MOD.LE-2 | 2,537,500.00 |
| 1243 111A0109 0586 | 108 EQUIPO OXIMETRO DE PULSO PORTATIL MARCA CAREWELL MOD.CPM-9000 MINI. | 437,352.48 |
| 1243 111A0109 0587 | 6 CARRO PARA DISTRIBUCION DE MUESTRAS DE LABORATORIO MCA. DI-COM | 26,280.72 |
| 1243 111A0109 0588 | 1 COLCHON DE PRESION ALTERNA DRIVE-REAC ANTIESCARA | 3,714.50 |
| 1243 111A0110 0001 | 31 INCUBADORA PARA CUIDADOS GENERALES FIJA O ESTACIONARIA. | 2,124,804.48 |
| 1243 111A0110 0002 | 15 LARINGOSCOPIO CON JUEGO DE HOJAS ADULTO | 96,966.72 |
| 1243 111A0110 0003 | 21 LARINGOSCOPIO CON JUEGO DE HOJAS PEDIATRICO | 135,753.41 |
| 1243 111A0110 0004 | 10 REFRIGERADOR PARA LABORATORIO USO RUTINARIO 14 PIES CUBICOS | 340,900.80 |
| 1243 111A0110 0005 | 24 REFRIGERADOR PARA VACUNAS CON REGISTRO DE TEMPERATURA | 1,026,961.92 |
| 1243 111A0110 0006 | 5 MICROSCOPIO QUIRURGICO BASICO PARA CIRUGIA GENERAL | 1,216,956.00 |
| 1243 111A0110 0007 | 20 EQ FIJO PARA DETERMINAR PESO Y TALLA CORPORAL, MARCA SECA | 222,720.00 |
| 1243 111A0110 0009 | 1 INCUBADORA PARA CUIDADOS GENERALES FIJA O ESTACIONARIA EQ. DE CUBIERTA CERRADA, CON CONTROL DE LA TEMPERATURA DE LA PIEL DEL PACIENTE. | 129,075.52 |
| 1243 111A0110 0010 | 4 FONODETECTOR DE LATIDOS FETALES. | 58,000.00 |
| 1243 111A0110 0011 | 2 BASCULA ELECTRONICA CON ESTADIMETRO. | 27,492.00 |
| 1243 111A0110 0012 | 2 CARDIOTOCOGRAFO | 231,768.00 |
| 1243 111A0110 0013 | 1 AGITADOR DE TUBOS. AGITADOR ELECTRICO DE BASCULA CON CAPACIDAD DE 20 TUBOS ALIEMTACION ELECTRICA. | 4,872.00 |
| 1243 111A0110 0014 | 1 AGITADOR ELECTRICO DE PLATAFORMA AGITACION EN FORMA OSCILATORIA. | 6,681.60 |
| 1243 111A0110 0016 | 2 CARRO PORTAEXPEDIENTES; CUBIERTA DE LAMINA DE ACERO CAL. 18 | 14,964.00 |
| 1243 111A0110 0017 | 1 MESA PUENTE 118 X 40 X 110 CMS. CUBIERTA DE LAMINA DE ACERO CAL. 18 ACABADO EN PINTURA COLOR GRIS. | 2,192.40 |
| 1243 111A0110 0018 | 45 UNIDAD DE ANESTECIA MOD FABIVS PLUS | 43,065,000.00 |
| 1243 111A0110 0022 | 01 EQUIPO REFRIGERADOR PARA LABORATORIO USO RUTINARIO 14 PIES CUBICOS MARCA OJEDA MOD RVBM-399 | 67,021.55 |

INSTITUTO DE SALUD
SISTEMA CONTABLE 2019
RELACION DE BIENES MUEBLES QUE COMPONEN SU PATRIMONIO

Página 113 de 171

Cuenta Pública al 31 de diciembre de 2019

Hora: 01:52:40p. m.

Fecha: 17/02/2020

| Código | Descripción del Bien | Valor en Libros |
|--------------------|--|-----------------|
| 1243 111A0110 0023 | 01 EQUIPO HORNO PARA SECAR Y ESTERILIZAR | 37,700.00 |
| 1243 111A0110 0026 | 02 EQUIPO MESA PASTEUR MARCA MAYAB MOD MES723 | 5,428.80 |
| 1243 111A0110 0027 | 08 EQUIPO BANCA TANDEM MARCA MAYAB MOD BANTAN4 | 26,540.80 |
| 1243 111A0110 0029 | 72 CARRO ROJO CON EQUIPO COMPLETO PARA REANIMACION CON DESFRIBILADOR. CARRO RODABLE CON SISTEMA DE FRENO Y SISTEMA DE DIRECCION | 12,241,359.36 |
| 1243 111A0110 0031 | 59 CUNA TERMICA DE CALOR RADIANTE C/FOTOTERAPIA MOD.CT-3000 | 6,022,720.00 |
| 1243 111A0110 0032 | 10 CAMA CLINICA MULTIPLES POSICIONES CON COLCHON. DIMENSIONES 1.93 X 1.00 X 0.65 MTS. | 321,610.00 |
| 1243 111A0110 0033 | 2 VENTILADOR VOLUMETRICO PEDIATRICO-ADULTO INVASIVO NO INVASIVO. | 787,988.00 |
| 1243 111A0110 0034 | 2 VENTILADOR INVASIVO NO INVASIVO | 732,482.00 |
| 1243 111A0110 0035 | 7 ASPIRADOR DE SUCCION CONTINUA E INTERMITENTE MARCA HERGOM. | 202,188.00 |
| 1243 111A0110 0036 | 2 COMODO PARA MENORES MARCA ESGO. | 4,350.00 |
| 1243 111A0110 0037 | 7 NEBULIZADOR CON DOSIFICADOR DE OXIGENO MARCA HUDSON. | 161,385.00 |
| 1243 111A0110 0038 | 4 NEBULIZADOR SIN ELEMENTO TERMICO MARCA HUDSON. | 89,343.20 |
| 1243 111A0110 0039 | 13 PORTAVENOCLISIS PENTAPIE RODABLE MARCA ESGO. | 28,275.00 |
| 1243 111A0110 0040 | 1 UNIDAD DE ANESTECIA BASICA | 798,660.00 |
| 1243 111A0110 0041 | 35 LAMPARA DE FOTOTERAPIA PARA EL TRATAMIENTO DE PACIENTES RECIEN NACIDOS CON HIPERBILIRRUBINEMIA. | 1,083,614.00 |
| 1243 111A0110 0042 | 5 MASTOGRAFO DIGITAL DEL PEDIDIO PC-022-10 | 23,693,000.00 |
| 1243 111A0110 0043 | 5 COLPOSCOPIO CON SISTEMA DE VIDEO MARCA: SOUNMED, MODELO FX-520 DEL PEDIDIO PC-022-10 | 640,900.00 |
| 1243 111A0110 0044 | 2 ESTACION DE TRABAJO PARA PROCESAMIENTO DE IMAGENES D MAMOGRAFIA, MARCA:MED-PAX, MODELO VIEWER DEL PEDIDIO PC-022-10 | 2,337,400.00 |
| 1243 111A0110 0045 | 1 SISTEMA PACS PARA ALMACENAMIENTO DE IMAGENES MARCA:MED-PAX, MODELO SERVER, DEL PEDIDO PC-022-10 | 1,728,400.00 |
| 1243 111A0110 0046 | 5 ESTACION CLIENTE DE PACS PARA TRANSFERENCIA DE IMAGENES MARCA:MED-PAX, MODELO VIEWER PLUS, DEL PEDIDO PC-022-10 | 2,836,200.00 |
| 1243 111A0110 0047 | 5 ULTRASONIDO DE ALTA DEFINICION CON ADQUISICION VOLUMETRICAAUTOMATIZADA PARA MAMA MARCA:SOUNMED, MODELO SD9500, PEDIDO PC-022-10 | 5,597,000.00 |
| 1243 111A0110 0048 | 5 MASTOGRAFO DIGITAL, DEL PEDIDO PC-021-10 | 23,693,000.00 |
| 1243 111A0110 0049 | 5 COLPOSCOPIO CON SISTEMA DE VIDEO, DEL PEDIDO PC-021-10 | 640,900.00 |
| 1243 111A0110 0050 | 5 ESTACION CLIENTE DE PACS PARA TRANSFERENCIA DE IMAGENES, DEL PEDIDO PC-021-10 | 2,836,200.00 |
| 1243 111A0110 0051 | 5 ULTRASONIDO DE LATA DEFINICION CON ADQUISICION VOLUMETRICA AUTOMATIZADA PARA MAMA, DEL PEDIDO PC-021-10 | 5,597,000.00 |
| 1243 111A0110 0053 | 1 CAMPANA BACTERIOLOGICO DE FLUJO LAMINAR. | 3,588,436.80 |
| 1243 111A0110 0054 | 2 ANAQUELES GUARDA COMODOS CLAVE 513:461.0053 DIMENSIONES GENERALES 136X32.5X56 CM ACERO INOXIDABLE | 12,968.80 |
| 1243 111A0110 0056 | 2 CARRO CAMILLA TIPO TRANSFERLATERAL: CINTURON DE NAYLON DE CIERRE DE CONTACTO DE 50.6 MM (2") DE ANCHO EN DOS SECCIONES. | 31,668.00 |
| 1243 111A0110 0057 | 4 CARRO PARA CURACIONES: CON PORTACUBETA Y PORTABANDEJA DE PLACA DE ACERO INOXIDABLE DIMENCIONES GRALES 80X50X105 CM | 16,889.60 |
| 1243 111A0110 0058 | 2 CARROS PARA DISTRIBUCION DE MUESTRAS DE LABORATORIO CLAVE 515.247.0109 DIMENSIONES GRALES 70X50X105 CM (+/- 1CM) | 6,635.20 |
| 1243 111A0110 0060 | 4 ESTANTE GUARDA ESTERIL DE 90CM: 90X45X205 CM BASE DE TUBO CUADRADO DE ACERO CAL. 18 DE 32 X 32MM (1 1/4"X1 1/4") X 3MM (1/8") DE ESPESOR | 10,254.40 |

INSTITUTO DE SALUD
SISTEMA CONTABLE 2019
RELACION DE BIENES MUEBLES QUE COMPONEN SU PATRIMONIO

Página 114 de 171

Cuenta Pública al 31 de diciembre de 2019

Hora: 01:52:40p. m.

Fecha: 17/02/2020

| Código | Descripción del Bien | Valor en Libros |
|--------------------|---|-----------------|
| 1243 111A0110 0061 | 1 GABINETE PARA TOMA DE MUESTRAS DE LABORATORIO DIMENSIONES GENERALES: 90X30X90CM (+/- 1 CM) | 2,111.20 |
| 1243 111A0110 0062 | 1 AGUITADOR ELECTRICO DE BASCULA PRMITE MEZCLAR EL CONTENIDO DE TUBOS DE 12 A 17MM CON ANGULO AJUSTABLE DE LA PLATAFORMA DE 1 A 48 GRADOS | 7,474.91 |
| 1243 111A0110 0063 | 1 AGUITADOR ELECTRIO DE PLATAFORMA EN FORMA ROTATORIA CON VELOCIDAD DE 10 A 250 RPM CONTROL DE TIEMPO DE 0 A 60 MINUTOS | 7,910.88 |
| 1243 111A0110 0064 | 1 BALANZA GRANATARIA CON 2 PLATILLOS DE ACERO INOXIDABLE O PORCELANA CAPACIDAD DE 0 A 200G | 2,661.81 |
| 1243 111A0110 0065 | 5 S/C BASCULA MEXANICA CON ESTADIMETO: DEFINICION: EQUIPO FIJO PARA DETERMINAR EL PESO Y LA TALLA CORPORALES. | 27,898.00 |
| 1243 111A0110 0066 | 3 S/C BASCULA MECANICA NEONATAL: EQUIPO PARA DETERMINA EL PESO EN RECIEN NACIDOS PARA VALROAR SU CREDIMIENTO Y CONDICION NUTRICIA. PLATILLO O CHAROLA DE PLASTICO DE ALTO IMPACTO | 6,804.10 |
| 1243 111A0110 0067 | 1 BAÑO MARIA CON AGITACION MAGNETICA CAPACIDAD DE 6.8 LTS. PROGRAMABLE PARA CONTROL EXACTO DE TIEMPO, RPM Y TEMPERATURA. INCLUYE BARRA MAGNETICA | 41,540.88 |
| 1243 111A0110 0068 | 2 CARROS PORTAEXPEDIENTES CUBIERTA DE LAMINA DE ACERO CAL. 18 ACABADO EN LAMINA DE PLASTICO COLOR TEKA MATE DIMENSIONES GRALES DE 104X56X106CM | 8,553.38 |
| 1243 111A0110 0069 | 2 S/C CARRO ROJO O DE REANIMAICON CARDIOPULMONAR METALICO CON DESFIBRILADOR CON MARCAPASOS ESPECIALIDADES: UNIDAD DE CUIDADOS INTENSIVOS, HOSPITALIZACION, URGENCIAS | 689,517.92 |
| 1243 111A0110 0070 | 1 CENTRIFUGA DE MESA PARA 24 TUBOS DE 13X100 MM CAMARA DE ACERO INOXIDABLE | 34,813.69 |
| 1243 111A0110 0071 | 1 CENTRIFUGA DE MESA PARA TUBOS CAPILARES DE MESA PARA MICROHEMATOCRITO CON 24 LUGARES PARA TUBOS CAPILARES EN POSICION HORIZONTAL CON RELOJ Y FRENO... | 17,829.08 |
| 1243 111A0110 0072 | 1 CENTRIFUGA PARA TUBOS HEMATOCRITO PARA LABORATORIO CONTROLADA POR MICROPROCESADORES. DIMENSIONES 23X29X27 CM. PSEO 12KG POTENCIA 250W. 220V-50HZ | 17,829.08 |
| 1243 111A0110 0073 | 2 S/C CUNA TERMICA DE CALOR RADIANTE PARA CUIDADOS INTERMEDIOS CON FOTOTERAPIA INSTALACION: CORRIENTE ELECTRICA EN UN RANGO DE 110-127V/60HZ | 490,338.87 |
| 1243 111A0110 0074 | 1 S/C JABONERA DE PEDAL ACABADO CROMADO DIMENSIONES GENERALES VARIABLE DE 116 A 120 CM. TOLERANCIA EN DIMENSIONES +/-1CM | 4,222.40 |
| 1243 111A0110 0076 | 2 LAVADO DOBLE PARA CIRUJANO CESPOL REGISTABLE DE ACERO, ACABADO CROMADO, DIMENSIONES ANCHO 150CM, ALTO: 76CM Y FONDO 60CM | 35,844.00 |
| 1243 111A0110 0078 | 1 MESA RIÑON, BASTIDOR DE ANGULO DE ACERO INOXIDABLE CAL. 16 DE 25.4 X 25.4 MM (1" X 1") ACABADO PULIDO | 5,504.20 |
| 1243 111A0110 0079 | 1 REPISA ABATIBLE PARA TOMA DE MUESTRAS, DIMENSIONES GENERALES 40X65X50CM (+/-1 CM) | 2,500.26 |
| 1243 111A0110 0081 | 9 MESA DE MAYO CON CHAROLA DE ACERO INOXIDABLE, FORMA CUADRANGULAR, MCA HERLIS | 36,540.00 |
| 1243 111A0110 0082 | 4 MESA PASTEUR BARANDAL DE ALAMBRO DE ACERO INOXIDABLE DE SECCION CIRCULAR CON 3/8" DE DIAMETRO MAC. HERLIS | 29,696.00 |
| 1243 111A0110 0083 | 1 ESTUCHE DE DIAGNOSTICO CON OFTALMOSCOPIO, MARCA RIESTER, MODELO RI-SCOPE PERFECT | 11,195.16 |
| 1243 111A0110 0084 | 6 ESTUCHE DE DIAGNOSTICO SIN OFTALMOSCOPIO, MARCA RIESTER, MODELO RI-SCOPE ORL | 69,600.00 |
| 1243 111A0110 0085 | 1 LAVADOR DESINFECTOR DE COMODOS DE VAPOR AUTOGENERADO, MARCA MEDMACH, MODELO S/M | 103,385.00 |

INSTITUTO DE SALUD
SISTEMA CONTABLE 2019
RELACION DE BIENES MUEBLES QUE COMPONEN SU PATRIMONIO

Página 115 de 171

Cuenta Pública al 31 de diciembre de 2019

Hora: 01:52:40p. m.

Fecha: 17/02/2020

| Código | Descripción del Bien | Valor en Libros |
|--------------------|--|-----------------|
| 1243 111A0110 0086 | 1 MESA QUIRURGICA MECANICO-HIDRAULICA MODELO 3008 S/FABRICANTE SHANGAI MEDICAL EQUIPAMENT WORKS CO LTD MARCA SMEW | 122,496.00 |
| 1243 111A0110 0087 | 1 INCUBADORA DE TRASLADO (TRANSPORTE), MARCA MEDIX, MODELO TR 200-PC | 227,173.24 |
| 1243 111A0110 0089 | 1 UNIDAD PARA ULTRASONOGRAFIA DE USO GENERAL, MARCA MEDISON, MODELO SONOACE X6 | 760,284.88 |
| 1243 111A0110 0090 | 1 UNIDAD RADIOLOGICA DENTAL, MARCA CORAMEX, MODELO CORIX PLUS | 37,820.64 |
| 1243 111A0110 0092 | 11 CAMA CLINICA MULTIPLES POSICIONES CON COLCHON, MARCA MALVESTIO, MODELO BETA | 612,480.00 |
| 1243 111A0110 0095 | 2 ELECTROCARDIOGRAFO MULTICANAL CON INTERPRETACION, MARCA EDAN, MODELO SE3-WIDE | 57,536.00 |
| 1243 111A0110 0096 | 1 RELEVADOR MANUAL DE PLACAS DENTALES INSTRUMENTO PORTATIL PARA REVELAR MANUALMENTE PLACAS RADIOGRAFICAS DENTALES, MCA HERLIS3 | 20,880.00 |
| 1243 111A0110 0097 | 1 SILLA CAMA PARA TOMA DE MUESTRAS DIMENSIONES GENERALES 170X50X140CM (+/- 1CM) MCA. HERLIS | 7,888.00 |
| 1243 111A0110 0098 | 1 ESTERILIZADOR DE VAPOR AUTOGENERADO, MARCA EPROHLAB, MODELO TGV7+G30 | 796,502.40 |
| 1243 111A0110 0099 | 1 FONODETECTOR DE LATIDOS CARDIACOS, MARCA ROTBURG, MODELO PD1+ | 14,929.20 |
| 1243 111A0110 0100 | 2 SILLAS DE RUEDAS PLEGABLE CON DESCANSA PIEFRENO AMBAS RUEDAS CLAVE SP7001 MCA SPEDY | 7,888.00 |
| 1243 111A0110 0101 | 121 ESFIGMOMANOMETRO ANEROIDE DE PEDESTAL ADULTO Y PEDIATRICO PARA MEDICION DE LA PRESION ARTERIAL POR METODO NO INVASIVO. | 1,101,138.94 |
| 1243 111A0110 0102 | 2 LARINGOSCOPIO CON MANGO METALICO Y HOJAS, MARCA RIESPER, MODELO RI-MODUL | 84,429.44 |
| 1243 111A0110 0103 | 1 MESA PARA ATENCION DEL RECIEN NACIDO CON ESTADIMETRO, MARCA MEDMACH, MODELO S/M | 11,866.80 |
| 1243 111A0110 0104 | 1 MESA PARA EXPLORACION GINECOLOGICA, MARCA MEDMACH, MODELO S/M | 20,300.00 |
| 1243 111A0110 0105 | 2 REFRIGERADOR PARA LABORATORIO CAPACIDA 14 PIES CUBICOS USO RUTINARIO, MARCA EPROHLAB, MODELO RBMS 114 | 150,800.00 |
| 1243 111A0110 0106 | 1 AGITADOR ELECTRICO VIBRATORIO PARA PIPETAS: TIPO THOMAS No. DE SERIE 6603 | 5,684.00 |
| 1243 111A0110 0107 | 1 REFRIGERADOR PARA VACUNAS CON REGISTRO DE TEMPERATURA, MARCA EPROHLAB, MODELO RBMS-110 | 75,400.00 |
| 1243 111A0110 0108 | 1 REFRIGERADOR PARA REACTIVOS Y PRODUCTOS BIOLOGICOS, MARCA EPROHLAB, MODELO RBMS-110 | 75,400.00 |
| 1243 111A0110 0109 | 1 BAÑO SIN CIRCULACION DE AGUA CON TERMOSTATO DE RESISTENCIA DE POCA PRESION No. DE SERIE 0908028 | 10,208.00 |
| 1243 111A0110 0110 | 6 MESA PARA EXPLORACION UNIVERSAL, MARCA MEDMACH, MODELO S/M | 121,800.00 |
| 1243 111A0110 0111 | 1 HORNO ELECTRICO PARA SECAR O ESTERILIZAR SOBRE MESA No. DE SERIE: 0910118 | 33,872.00 |
| 1243 111A0110 0112 | 1 LECTOR ADICIONAL PARA TUBOS CAPILARES: CON 3 RECEPTACULOS PARA TUBOS, AMPLIFICACION MECANICA | 4,524.00 |
| 1243 111A0110 0113 | 1 MICROSCOPIO PARA TRABAJO DE RUTINA DE CAMPLO CALRO No DE SERIE: 3116015807 | 28,536.00 |
| 1243 111A0110 0114 | 5 ASPIRADORAS ELECTRICO GASTRICO PARA SUCCION CONTINUA E INTERMITENTE MODELO DOMINANT 35ci, MARCA: MEDELA | 411,800.00 |
| 1243 111A0110 0115 | 1 AGITADOR VORTEX CON CABEZAL DE COPA, MARCA UNICO MODELO LVM100 | 7,772.00 |

INSTITUTO DE SALUD
SISTEMA CONTABLE 2019
RELACION DE BIENES MUEBLES QUE COMPONEN SU PATRIMONIO

Página 116 de 171

Cuenta Pública al 31 de diciembre de 2019

Hora: 01:52:40p. m.

Fecha: 17/02/2020

| Código | Descripción del Bien | Valor en Libros |
|--------------------|---|-----------------|
| 1243 111A0110 0116 | 2 EQUIPOS PARA CENTRIFUGACION DE MUESTRAS CLINICAS Y SEPARACION DE COMPONENTES MARCA MPW MODELO 380R | 986,000.00 |
| 1243 111A0110 0117 | 3 EQUIPO DE VENODISECCION MARCA TRAUMA. | 11,876.54 |
| 1243 111A0110 0118 | 1 REFRIGERADOR DE UNA PUERTA 16.64 PIES CUBICOS COMPRESOR DE 1/4 HP | 66,957.52 |
| 1243 111A0110 0119 | 2 PIEZA DE MANO DE BAJA VELOCIDAD PARA OPERATORIA DENTAL MARCA ANELSAM. | 5,004.01 |
| 1243 111A0110 0120 | 2 MICROSCOPIOS CON DOBLE CABEZAL MODELO 11-1619-167 MARCA LABTRONIC SCIENTIFIC | 74,240.00 |
| 1243 111A0110 0121 | 53 BASCULAS PESA BEBE CON ESTRUCTURA DE LAMINA DE ACERO MARCA BAME | 225,631.60 |
| 1243 111A0110 0123 | 6 PZAS MICROSCOPIO BINOCULAR OCULARES MODELO MED PRAX CAT. 008.0314.0 MARCA HUND | 107,978.14 |
| 1243 111A0110 0124 | 92 INFANTOMETROS PORTATILES FABRICADO EN ACRILICO, LONGITUD MAXIMA 110 CMS | 309,488.00 |
| 1243 111A0110 0130 | 28 EQUIPO DE CIRUGIA PEDIATRICA MARCA TRAUMA | 251,720.00 |
| 1243 111A0110 0131 | 19 EQUIPO DE VENODISECCION MARCA TRAUMA | 55,320.40 |
| 1243 111A0110 0132 | 32 ANALIZADOR DE HEMOGLOBINA MARCA HEMOCUE | 423,168.00 |
| 1243 111A0110 0133 | 124 BASCULA DE PISO MECANICA CON CAPACIDAD DE 150 KG. MARCA SECA MOD 762 | 451,657.60 |
| 1243 111A0110 0134 | 10 CAMA CLINICA MULTIPLES POSICIONES CON COLCHON DIMENSIONES 1.93 X 1.00 X 0.65 MTS. | 321,610.00 |
| 1243 111A0110 0135 | 7 CARRO CAMILLA PARA ADULTOS ASAS DE ACERO DE SECCION CIRCULAR DE 9.5 MM DE DIAMETRO | 109,620.00 |
| 1243 111A0110 0136 | 8 ESTUCHE DE DIAGNOSTICO BASICO CON OFTALMOSCOPIO | 55,494.40 |
| 1243 111A0110 0137 | 3 LAMPARA DE EXAMINACION FUENTE DE LUZ HALOGENA EN COLOR NEUTRO DE ENTRE 8 A 12V. | 37,567.30 |
| 1243 111A0110 0138 | 2 ESFIGMOMANOMETRO ANEROIDE DE PEDESTAL ADULTO Y PEDIATRICO PARA MEDICION DE LA PRESION ARTERIAL | 14,520.41 |
| 1243 111A0110 0139 | 1 AUTOCLAVE TOTALMENTE AUTOMATICO PARA LABORATORIO CONTROLADO CON MICROPROCESADOR DIAMETRO DE LA CAMARA 28 CM | 50,266.63 |
| 1243 111A0110 0140 | 2 PIEZA DE MANO DE ALTA VELOCIDAD DENTAL CON TURBINA Y MANDRIL MARCA RC 90 WH AUSTRIA. | 109,151.99 |
| 1243 111A0110 0141 | 4-UNIDAD PARA ULTRASONOGRAFIA DOPPLER COLOR MARCA SIEMENS ACUSON X150 | 3,553,312.00 |
| 1243 111A0110 0142 | 5-UNIDAD RADIOLOGICA PORTATIL EQUIPO DE POTENCIA MEDIA MARCA SIEMENS POLYMOBIL PLUS | 3,336,914.00 |
| 1243 111A0110 0143 | 2-CAMARA SONOAMORTIGUADA CON COMPARTIMIENTO SENCILLO MARCA IEA MODELO CLINICO | 384,656.00 |
| 1243 111A0110 0144 | 1-AUDIOMETRO MARCA MADSEN MODELO ITERA II | 609,348.00 |
| 1243 111A0110 0145 | 2-IMPEDANCIOMETRO MARCA MADSEN MODELO ZODIAC 901 | 616,470.40 |
| 1243 111A0110 0147 | 9-LARINGOSCOPIO PEDIATRICO MARCA WELCH ALLYN MODELO 60713 | 193,140.00 |
| 1243 111A0110 0148 | 5-INCUBADORA DE TRASLADO MODELO IT-2000 MARCA INTELEC CATALOGO IT/200-A | 579,420.00 |
| 1243 111A0110 0149 | 4-LAMPARA DE EXAMINACION CON FUENTE DE LUZ DE FIBRA OPTICA MARCA WELCH ALLYN MODELO EXAM LIGHT III | 122,032.00 |
| 1243 111A0110 0150 | 6-ESTUCHE DE DIAGNOSTICO HOSPITALARIO MODELO K180 MARCA HEINE | 98,024.98 |
| 1243 111A0110 0151 | 1 LAMPARA QUIRURGICA DOBLE CON REGULACION ELECTRONICA MODELO DEWILUX DL 140 MARCA DEWIMED. | 186,683.72 |
| 1243 111A0110 0152 | 3- CUNA TERMICA DE CALOR RADIANTE CON FOTOTERAPIA MODELO 3000 MARCA INTELEC CATALOGO CT-2001-A | 267,612.00 |

INSTITUTO DE SALUD
SISTEMA CONTABLE 2019
RELACIÓN DE BIENES MUEBLES QUE COMPONEN SU PATRIMONIO

Página 117 de 171

Cuenta Pública al 31 de diciembre de 2019

Hora: 01:52:40p. m.

Fecha: 17/02/2020

| Código | Descripción del Bien | Valor en Libros |
|--------------------|--|-----------------|
| 1243 111A0110 0153 | 8-INCUBADORA PARA CUIDADOS GENERALES MODELO IE-9000 MARCA INTELEC CATALOGO IE-900-B | 899,232.00 |
| 1243 111A0110 0154 | 5- CARRO ROJO REANIMADOR CARDO PULMONAR Y DESFIBLILADOR MARCA METRO/ZOLL MODELO LEC2-MX/M SERIES | 1,724,340.00 |
| 1243 111A0110 0155 | 7-BASCULA CON ESTADOMETRO MARCA DETECTO MODELO 2391 | 36,152.67 |
| 1243 111A0110 0156 | 3 ESTUCHE DE DIAGNOSTICO HOSPITALARIO MODELO: K180 | 50,235.71 |
| 1243 111A0110 0158 | 32 EQUIPO DE CIRUGIA MENOR DE DEBRIDACION, MARCA TRAUMA | 166,112.00 |
| 1243 111A0110 0159 | 10 CARRO CAMILLA PARA RECUPERACION MOD P8005 MARCA HILLROM | 986,000.00 |
| 1243 111A0110 0160 | 5 UNIDAD ELECTROCIRUGIA MARCA ALSA MOD SU140MPC/EVACUADOR | 486,620.00 |
| 1243 111A0110 0161 | 113 BASCULA ELECTRONICA CON ESTADIMETRO MARCA TECNOCOR MODELO PEN-240M CAPACIDAD 240 KG SENSIBILIDAD 50G DIVISION MINIMA 50G | 484,996.00 |
| 1243 111A0110 0163 | 6-REFRIGERADOR PCR, ENFRIA ENSAYOS SENSIBLES MARCA SPPENDORF | 68,904.00 |
| 1243 111A0110 0164 | 1-MICROCENTRIFUGA REGFRIGERADA MARCA LABTRONIC SCIENTIFIC | 151,032.00 |
| 1243 111A0110 0165 | 1-EQUIPO CONTADOR DE PARTICULAS MARCA MET ONE | 127,020.00 |
| 1243 111A0110 0167 | 10 EQ. UNIDAD ELECTROCIRUGIA. CIRUGIA GENERAL EQUIPO ELECTRICO PORTATIL PARA CORTE Y HEMOSTACIA. MODELO ESU 300 MCA. ADVANCED. | 440,788.40 |
| 1243 111A0110 0168 | 55 EQ. DESFIBRILADOR/ MONITOR CON MARCAPASOS EXTERNO. MODELO CARDIO MAX MCA. ADVANCED | 10,590,800.00 |
| 1243 111A0110 0169 | 106 EQ. MONITOR DE SIGNOS VITALES MODULAR AVANZADO EQUIPO QUE DESPLIEGA EN PANTALLA. MODELO PM 1000 MARCA ADVANCED | 17,829,200.00 |
| 1243 111A0110 0170 | 31 EQ. MONITOR DE SIGNOS VITALES DE TRANSPORTE ADULTO, PEDIATRICO Y NEONATAL. MODELO PM 1000 MARCA ADVANCED | 1,995,780.00 |
| 1243 111A0110 0171 | 30 EQ. VENTILADOR DE TRASLADO PEDIATRICO ADULTO EQUIPO CONTROLADO POR MICROPROCESADOR. MOD. UNIVENT 754 MARCA. IMPACT INSTRUMENTATION. | 12,562,765.20 |
| 1243 111A0110 0172 | 1 UNIDAD BASICA RADIOLOGICA PARA MASTOGRAFIA. MODELO MXR-600 MCA. VILLA SISTEM MEDICAL | 1,252,800.00 |
| 1243 111A0110 0173 | 121 CAMA CLINICA MULTIPLES POSICIONES POR COLCHON DIMENSIONES 1.93 X 1.00 X 0.65 MTS. | 7,203,836.64 |
| 1243 111A0110 0174 | 4 CAMA ADULTO PARA CUIDADOS INTENSIVOS | 378,586.88 |
| 1243 111A0110 0175 | 17 CAMA ADULTA Y PEDIATRICA PARA CUIDADOS INTENSIVOS | 1,618,401.67 |
| 1243 111A0110 0176 | 26 CAMILLA HISDRAULICA DE TRASLADO | 3,810,293.76 |
| 1243 111A0110 0177 | 28 CAMILLA HIDRAULICA PARA URGENCIAS | 4,103,393.28 |
| 1243 111A0110 0178 | 13 DIGITALIZADOR DE PLACAS RADIOGRAFICAS | 14,377,905.36 |
| 1243 111A0110 0179 | 20 ELECTROCARDIOGRAFO CON 12 DERIVACIONES | 1,291,469.76 |
| 1243 111A0110 0180 | 165 ESFIGMOMANOMETRO ANEROIDE MOVIL PEDESTAL ADULTO | 452,254.85 |
| 1243 111A0110 0181 | 54 FONODETECTOR PORTATRIL DE LATIDOS FETALES | 309,128.40 |
| 1243 111A0110 0182 | 4 GRUA PARA TRASLADO DE PACIENTE DE FORMA SEGUROAY | 91,593.60 |
| 1243 111A0110 0183 | 36 MONITOR DE SIGNOS VITALES PARA AREA DE RECUPERACION | 1,463,207.76 |
| 1243 111A0110 0184 | 2 UNIDAD RADIOLOGICA Y FLUOROSCOPIA TRANSPORTABLE TIPO ARCO EN C | 4,571,502.00 |
| 1243 111A0110 0185 | 52 ESFIGMOMANOMETRO ANEROIDE MOVIL DE PEDESTAL | 254,516.02 |
| 1243 111A0110 0186 | 40 MONITOR DE SIGNOS VITALES PEDIATRICO ADULTO CON FINES DIAGNOSTICOS Y TERAPEUTICOS | 2,360,367.07 |
| 1243 111A0110 0187 | 10 MONITOR DE SIGNOS VITALES PARA TERAPIA INTENSIVA NEONATAL | 605,662.68 |

INSTITUTO DE SALUD
SISTEMA CONTABLE 2019
RELACIÓN DE BIENES MUEBLES QUE COMPONEN SU PATRIMONIO

Página 118 de 171

Cuenta Pública al 31 de diciembre de 2019

Hora: 01:52:40p. m.

Fecha: 17/02/2020

| Código | Descripción del Bien | Valor en Libros |
|--------------------|---|-----------------|
| 1243 111A0110 0188 | 16 MONITOR DE SIGNOS VITALES PARA TERAPIA INTENSIVA PARA USO PEDIATRICO | 945,245.95 |
| 1243 111A0110 0189 | 107 ESTUCHE DE DIAGNOSTICO BASICO CON OFTALMOSCOPIO | 2,407,834.92 |
| 1243 111A0110 0190 | 5 MONITOR DE SIGNOS VITALES DE TRANSPORTE ADULTO, PEDIATRICO Y NEONATAL PANTALLA EN LCD | 338,819.99 |
| 1243 111A0110 0191 | 73 LAMPARA DE EXAMINACION APARATO PORTATIL | 3,569,427.12 |
| 1243 111A0110 0192 | 47 MONITOR DE SIGNOS VITALES AVANZADO PARA URGENCIAS | 10,540,545.69 |
| 1243 111A0110 0193 | LARINGOSCOPIO CON JUEGO DE HOJAS PEDIATRICO NEONATAL | 1,610,215.48 |
| 1243 111A0110 0194 | 1 UNIDAD DE ANESTESIA BASICA PARA ADMINISTRACION DE OXIGENO, OXIDO NITROSO, OTROS GASES Y AGENTES ANESTESICOS | 450,411.53 |
| 1243 111A0110 0195 | 18 MESA PARA EXPLORACION UNIVERSAL | 238,176.08 |
| 1243 111A0110 0196 | 3 RAYOS X MOVIL | 3,029,949.00 |
| 1243 111A0110 0197 | 1 SIERRA PARA CORTAR YESO | 33,047.30 |
| 1243 111A0110 0198 | 1 EQUIPO SISTEMA DE ENERGIA DE RADIOFRECUENCIA | 273,713.58 |
| 1243 111A0110 0199 | 15 UNIDAD DE ANESTESIA EQUIPO RODABLE CON TECNOLOGIA PARA EL SOPORTE DE VIDA | 10,039,253.92 |
| 1243 111A0110 0200 | 4 ULTRASONIDO DX DE APLICACION GENERAL CON 3 TRANSDUCTORES | 4,421,537.20 |
| 1243 111A0110 0201 | 1 ULTRASONOGRAFO GINECO-OBSTRETICO | 1,283,946.00 |
| 1243 111A0110 0202 | 13 UNIDAD DE ELECTROCIRUGIA | 7,875,153.00 |
| 1243 111A0110 0203 | 1 UNIDAD PARA TOMOGRAFIA COMPUTARIZADA MULTICORTES | 20,850,332.74 |
| 1243 111A0110 0204 | 6 VENTILADOR VOLUMETRICO NEONATAL PEDIATRICO | 5,103,072.00 |
| 1243 111A0110 0205 | 7 UNIDAD RADIOGRAFIA SIMPLE DE 500 MA IMAGENOLOGIA | 4,584,259.68 |
| 1243 111A0110 0206 | 209 ESTUCHE DE DIAGNOSTICO BASICO CON OFTALMOSCOPIO | 1,690,291.68 |
| 1243 111A0110 0207 | 48 ESTUCHE DE DIAGNOSTICO PEDIATRICO PARA EXPLORACION FISICA CON FINES DIAGNOSTICOS | 388,200.96 |
| 1243 111A0110 0208 | 8 UNIDAD ESTOMATOLOGICA BASICA. EQUIPO FIJO ELECTRONEUMATICO QUE SE UTILIZA EN LA ATENCION ESTOMATOLOGICA MODELO CAPRI MCA. DENIMED | 878,992.32 |
| 1243 111A0110 0209 | 1 DIGITALIZADOR PCR ELEVA S: MARCA PHILIPS MODELO NDCD501 PCR ELEVA S. | 2,465,000.00 |
| 1243 111A0110 0240 | JEF RAPID TEST, SA DE CV FACT. 720 | 64,921,199.50 |
| 1243 111A0110 0242 | 3 BASCULA ELECTRONICA CON ESTADIOMETRO | 58,255.20 |
| 1243 111A0110 0243 | 1 CARRO PARA CURACIONES CON PORTA CUBETA Y PORTA BANDEJA DE PLATA | 2,366.40 |
| 1243 111A0110 0245 | 3 ESTUCHE DE DIAGNOSTICO BASICO CON OFTALMOSCOPIO | 34,163.58 |
| 1243 111A0110 0247 | 1 LAVABO PASTEUR IZQUIERDO DE 90CM | 9,280.00 |
| 1243 111A0110 0249 | 1 VITRINA DOBLE ESMALTADA ESTRUCTURA EN LAMINA DE ACERO | 3,480.00 |
| 1243 111A0110 0251 | 2 MESA PARA EXPLORACION UNIVERSAL | 25,520.00 |
| 1243 111A0110 0252 | 1 MESA PARA REHIDRATACION TIPO KARAM CON COLCHONETA | 10,672.00 |
| 1243 111A0110 0253 | 1 NEBULIZADOR CON DOSIFICADOR DE OXIGENO | 4,254.25 |
| 1243 111A0110 0254 | 1 EQUIPO DE REANIMACION NEONATAL: RESUCITADOR MANUAL PARA RECIEN NACIDO | 2,166.44 |
| 1243 111A0110 0255 | 1 EQUIPO PARA VENTILACION ASISTIDA DE URGENCIA EN ADULTOS | 2,166.44 |
| 1243 111A0110 0256 | 1 CARRO CAMILLA PARA RECUPERACION | 22,040.00 |
| 1243 111A0110 0258 | 1 FONODETECTOR DE LATIDOS CARDIACOS | 5,548.11 |
| 1243 111A0110 0259 | 1 ESTERILIZADOR DE VAPOR AUTOGENERADO HORIZONTAL EMPOTRABLE A MURO TIPO GABINETE | 1,160,000.00 |

INSTITUTO DE SALUD
SISTEMA CONTABLE 2019
RELACION DE BIENES MUEBLES QUE COMPONEN SU PATRIMONIO

Página 119 de 171

Cuenta Pública al 31 de diciembre de 2019

Hora: 01:52:40p. m.

Fecha: 17/02/2020

| Código | Descripción del Bien | Valor en Libros |
|--------------------|---|-----------------|
| 1243 111A0110 0260 | 1 TANQUE DE OXIGENO PORTATIL TAMADO "D" | 5,068.32 |
| 1243 111A0110 0261 | 1 SILLA DE RUEDAS PLAGABLE CON DESCANSA PIES | 4,830.54 |
| 1243 111A0110 0262 | 2 EQUIPO MEDIADOR DE GLUCOSA Y COLESTEROL PORTATIL | 16,936.00 |
| 1243 111A0110 0263 | 2 TERMOMETRO DE VASTAGO | 16,240.00 |
| 1243 111A0110 0264 | 2 MEDIDOR ELECTRICO DE TRIGLICERIDOS PORTATIL | 29,190.24 |
| 1243 111A0110 0265 | 1 EQUIPO DE INSERCIÓN DE DIU | 2,025.31 |
| 1243 111A0110 0266 | 1 MESA OBSTETRICA, MARCA MINDRAY, MODELO HYBASE 6100 | 791,700.00 |
| 1243 111A0110 0268 | 1 CUNA RADIANTE CON FOTOTERAPIA, MARCA GE HEAL THCARE/OHMEDA MEDICAL, MODELO GIRAFFE, BASE ELEVABLE Y FOTOTERAPIA | 668,160.00 |
| 1243 111A0110 0269 | 6 CAMA INDIVIDUAL CON COLCHON, MARCA KAIYANG, MODELO KY20402 | 261,000.00 |
| 1243 111A0110 0270 | 2 EQUIPO DE CIRUGIA MENOR Y DESFIBRACION, MARCA MILTEX | 10,856.67 |
| 1243 111A0110 0271 | 6 EQUIPO DE INSERCIÓN DE DIU, MARCA MILTEX | 79,181.83 |
| 1243 111A0110 0272 | 4 EQUIPO DE SUTURA, MARCA MILTEX | 21,713.34 |
| 1243 111A0110 0274 | 1 CAMA HOSPITALARIA DE MULTIPLES POSICIONES ADULTO ELECTRICA | 43,500.00 |
| 1243 111A0110 0275 | 1 RESUCITADOR DE ADULTOS. | 2,204.00 |
| 1243 111A0110 0276 | 1 OXIMETRO DE PULSO PEDIATRICO | 17,516.00 |
| 1243 111A0110 0277 | 1 SIERRA OSCILANTE PARA CORTAR YESO ELECTRICA | 24,782.73 |
| 1243 111A0110 0279 | 2 TIJERA PARA ENCIAS QUINBY | 5,800.00 |
| 1243 111A0110 0280 | 1 ANTEOJOS EMPLOMADOS | 3,639.15 |
| 1243 111A0110 0281 | 2 ASPIRADOR PORTATIL PARA SUCCION CONTINUA | 31,772.40 |
| 1243 111A0110 0282 | 2 BASCULA ELECTRONICA CON ESTADIMETRO | 35,671.86 |
| 1243 111A0110 0284 | 4 CAMA CLINICA MULTIPLES POSICIONES CON COLCHON | 45,425.60 |
| 1243 111A0110 0285 | 1 CAMA PARA TRABAJO DE PARTO CON COLCHON | 8,166.40 |
| 1243 111A0110 0286 | 1 CARRO CAMILLA PARA RECUPERACION | 8,932.00 |
| 1243 111A0110 0287 | 4 CARRO PARA CURACIONES | 25,520.00 |
| 1243 111A0110 0288 | 1 CARRO ROJO CON EQUIPO COMPLETO PARA REANIMACION CON DESFIBRILADOR | 370,040.00 |
| 1243 111A0110 0289 | 1 CARRO PARA DISTRIBUCION DE MUESTRAS DE LABORATORIO | 11,484.00 |
| 1243 111A0110 0290 | 13 CUBETA DE ACERO INOXIDABLE DE 12 LITROS CON PORTACUBETA | 33,176.00 |
| 1243 111A0110 0291 | 2 DIVAN (CHAISSE LONGUE) | 6,124.80 |
| 1243 111A0110 0292 | 5 ESFIGMANOMETRO ANEROIDE DE PARED | 28,199.60 |
| 1243 111A0110 0293 | 8 ESFIGMANOMETRO ANEROIDE PORTATIL | 40,587.01 |
| 1243 111A0110 0294 | 1 ESTUCHE DE DIAGNOSTICO HOSPITALARIO | 5,887.46 |
| 1243 111A0110 0295 | 6 ESTUCHE DE DIAGNOSTICO BASICO CON OFTALMOSCOPIO | 91,137.03 |
| 1243 111A0110 0296 | 1 GUANTES EMPLOMADOS (PAR) | 3,636.60 |
| 1243 111A0110 0297 | 1 JABONERA DE PEDAL | 10,208.00 |
| 1243 111A0110 0298 | 8 LAMPARA DE EXAMINACION | 181,743.23 |
| 1243 111A0110 0299 | 1 LAMPARA OBSTETRICA | 119,944.00 |
| 1243 111A0110 0300 | 1 LARINGOSCOPIO CON MANGO METALICO Y HOJAS | 22,379.46 |
| 1243 111A0110 0301 | 1 LAVABO DOBLE PARA CIRUJANO | 25,520.00 |
| 1243 111A0110 0302 | 1 LAVABO PASTEUR IZQUIERDO | 61,248.00 |
| 1243 111A0110 0303 | 1 DELANTAL PLOMADO PROTECCION FRONTAL | 4,997.28 |

INSTITUTO DE SALUD
SISTEMA CONTABLE 2019
RELACIÓN DE BIENES MUEBLES QUE COMPONEN SU PATRIMONIO

Página 120 de 171

Cuenta Pública al 31 de diciembre de 2019

Hora: 01:52:40p. m.

Fecha: 17/02/2020

| Código | Descripción del Bien | Valor en Libros |
|--------------------|---|-----------------|
| 1243 111A0110 0304 | 1 MARCADOR ELECTRICO PARA RADIOGRAFIAS | 11,933.15 |
| 1243 111A0110 0305 | 11 MESA DE MAYO CROMADA C/CHAROLA | 28,072.00 |
| 1243 111A0110 0306 | 1 MESA PARA ATENCION DEL RECIEN NACIDO CON ESTADIMETRO | 11,484.00 |
| 1243 111A0110 0307 | 6 MESA PARA EXPLORACION UNIVERSAL | 68,904.00 |
| 1243 111A0110 0308 | 4 EQUIPO MESA PASTEUR | 12,249.60 |
| 1243 111A0110 0309 | 4 MESA PUENTE | 9,187.20 |
| 1243 111A0110 0310 | 1 EQUIPO MESA RIÑON | 8,932.00 |
| 1243 111A0110 0311 | 1 MICROSCOPIO BASICO | 28,072.00 |
| 1243 111A0110 0312 | 2 NEGATOSCOPIO DOBLE DE PARED | 8,166.40 |
| 1243 111A0110 0313 | 4 NEGATOSCOPIO SENCILLO | 9,187.20 |
| 1243 111A0110 0314 | 1 PORTADELANTALES Y GUANTES | 5,104.00 |
| 1243 111A0110 0317 | 1 REFRIGERADOR PARA VACUNAS CON CAPACIDAD 20 PIES CUBICOS | 164,060.42 |
| 1243 111A0110 0318 | 1 REPISA ABATIBLE PARA TOMA DE MUESTRAS | 2,679.60 |
| 1243 111A0110 0319 | 2 SILLA DE RUEDAS PLEGABLE CON DESCANSA PIE | 11,598.84 |
| 1243 111A0110 0320 | 1 UNIDAD DE ESTOMATOLOGICA BASICA | 509,124.00 |
| 1243 111A0110 0321 | 1 UNIDAD RADIOLOGICA DENTAL | 61,248.00 |
| 1243 111A0110 0336 | 1 EQUIPO DE ADEO VULVAR | 7,651.36 |
| 1243 111A0110 0337 | 1 EQUIPO DE ASEPSIA | 2,632.97 |
| 1243 111A0110 0338 | 1 EQUIPO DE ATENCION DE PARTO | 8,140.82 |
| 1243 111A0110 0339 | 1 EQUIPO DE BLOQUEO EPIDURAL | 5,569.74 |
| 1243 111A0110 0440 | 1 EQUIPO DE CIRUGIA GENERAL | 20,534.90 |
| 1243 111A0110 0441 | 1 EQUIPO DE CIRUGIA MENOR U DEBRIDACION | 19,634.74 |
| 1243 111A0110 0442 | 1 EQUIPO DE CURACION PARA HOSPITAL | 8,062.05 |
| 1243 111A0110 0443 | 1 EQUIPO DE INSERCIÓN DE DIU | 4,039.47 |
| 1243 111A0110 0444 | 1 EQUIPO DE LEGRADO UTERINO | 5,018.39 |
| 1243 111A0110 0445 | 1 EQUIPO DE SUTURA | 4,984.64 |
| 1243 111A0110 0448 | 4 TERMOMETRO DIGITAL | 9,991.78 |
| 1243 111A0110 0449 | 1 EQUIPO DE VENODISECCION | 7,285.67 |
| 1243 111A0110 0451 | 1 EQUIPO DE CESAREA | 23,561.69 |
| 1243 111A0110 0452 | 1 EQUIPO DE CIRUGIA GINECOLOGICO VAGINAL | 23,561.69 |
| 1243 111A0110 0453 | 1 EQUIPO DE SALPINGOCLASIA | 7,274.41 |
| 1243 111A0110 0454 | 1 EQUIPO DE CIRUGIA GINECOLOGICA VAGINAL | 23,561.69 |
| 1243 111A0110 0455 | 3 BASCULA ELECTRONICA CON ESTADIMETRO | 58,255.20 |
| 1243 111A0110 0456 | 1 CARRO PARA CURACIONES CON PORTA CUBETA Y PORTABANDEJA | 2,366.40 |
| 1243 111A0110 0458 | 3 ESTUCHE DE DIAGNOSTICO BASICO CON OFTALMOSCOPIO | 34,163.58 |
| 1243 111A0110 0460 | 1 LAVABO PASTEUR IZQUIERDO DE 90 CM | 9,280.00 |
| 1243 111A0110 0462 | 2 MESA PARA EXPLORACION UNIVERSAL | 25,520.00 |
| 1243 111A0110 0463 | 1 MESA PARA REHIDRATACION TIPO KARAM CON COLCHONETA | 10,672.00 |
| 1243 111A0110 0465 | 1 VITRINA DOBLE ESMALTADA | 3,480.00 |
| 1243 111A0110 0467 | 1 ESPEJO VAGINAL CHICO, ESPEJO VAGINAL GRAVE O PEDERSON, TAMAÑO CHICO | 2,019.74 |
| 1243 111A0110 0468 | 1 FONODETECTOR DE LATIDOS CARDIACOS | 5,548.16 |

INSTITUTO DE SALUD
SISTEMA CONTABLE 2019
RELACION DE BIENES MUEBLES QUE COMPONEN SU PATRIMONIO

Página 121 de 171

Cuenta Pública al 31 de diciembre de 2019

Hora: 01:52:40p. m.

Fecha: 17/02/2020

| Código | Descripción del Bien | Valor en Libros |
|--------------------|--|-----------------|
| 1243 111A0110 0469 | 1 ESPEJO VAGINAL CHICO, ESPEJO VAGINAL GRAVE O PEDERSON, TAMAÑO GRANDE | 2,019.74 |
| 1243 111A0110 0470 | 1 ESPEJO VAGINAL CHICO, ESPEJO VAGINAL GRAVE O PEDERSON, TAMAÑO MEDIANO | 2,019.74 |
| 1243 111A0110 0473 | 1 INCUBADORA DE TRASLADO, MARCA INTERNACIONAL BIOMEDICAL LTD MODELO AIRBORNE 185A PLUS | 612,480.00 |
| 1243 111A0110 0474 | 2 EQUIPO DE REANIMACION NEONATAL | 4,332.88 |
| 1243 111A0110 0475 | 2 REANIMADOR P/VENTILACION ASISTIDA DE URGENCIA EN ADULTOS | 4,332.88 |
| 1243 111A0110 0476 | 1 CARRO CAMILLA PARA RECUPERACION | 22,040.00 |
| 1243 111A0110 0478 | 1 TANQUE DE OXIGENO PORTATIL | 5,068.31 |
| 1243 111A0110 0479 | 1 ESTUCHE DE DIAGNOSTICO CON ILUMINACION MARCA RIESTER MODELO RI-SCOPE 3750 | 9,396.00 |
| 1243 111A0110 0480 | 2 SILLA DE RUEDAS PLEGABLE CON DESCANSAPIES | 9,661.09 |
| 1243 111A0110 0481 | 1 ESTERILIZADOR DE VAPOR AUTOGENERADO | 1,160,000.00 |
| 1243 111A0110 0482 | 1 NEBULIZADOR CON DOSIFICADOR DE OXIGENO | 4,254.25 |
| 1243 111A0110 0483 | 1 LAMPARA DE EXAMINACION MARCA RIESTER MODELO RI-MAGIC 6250 | 16,965.00 |
| 1243 111A0110 0484 | 1 CARDIOTOCOGRAFO MARCA EDAN MODELO CADENCE II | 60,960.32 |
| 1243 111A0110 0485 | 1 CARRO CAMILLA DE TRASLADO MARCA MALVESTIO MODELO RUNNER | 87,000.00 |
| 1243 111A0110 0486 | 5 ESFIGMOMANOMETRO ANEROIDE DE PEDESTAL MARCA RIESTER MODELO BIG BEN 1478 | 26,100.00 |
| 1243 111A0110 0488 | 1 ESTUCHE DE DIAGNOSTICO CON ILUMINACION MARCA RIESTER MODELO RI-SCOPE 3750 | 9,396.00 |
| 1243 111A0110 0489 | 1 FONODETECTOR DE LATIDOS FETALES MARCA EDAN MODELO SONOTRAX II | 6,090.00 |
| 1243 111A0110 0490 | 1 RESUCITADOR MANUAL PARA RECIEN NACIDOS MARCA DM | 4,350.00 |
| 1243 111A0110 0491 | 1 LAMPARA OBSTETRICA MARCA MINDRAY MODELO HYLITE 6700 | 316,680.00 |
| 1243 111A0110 0492 | 1 LAMPARA QUIRURGICA DE EMERGENCIA MARCA MEDICAL MODELO CENTURION EXCEL | 104,400.00 |
| 1243 111A0110 0493 | 1 LARINGOSCOPIO ADULTO-PEDIATRICO, MARCA RIESTER MODELO RI-MODUL | 13,920.00 |
| 1243 111A0110 0494 | 1 BASCULA PESA BEBES ALETRONICA MARCA DETECTO MODELO 8440 | 3,008.46 |
| 1243 111A0110 0495 | 1 LAVADOR DESINFECTOR DE COMODOS Y URINALES TIPO GABINETE MARCA EPROHLAB MODELO DVM 01 | 125,280.00 |
| 1243 111A0110 0496 | 6 EQUIPOD E ASEO VULVAR MARCA MILTEX, DE ACERO INOXIDABLE | 19,854.79 |
| 1243 111A0110 0498 | 8 EQUIPO DE ATENCION DE PARTO, MARCA MILTEX | 66,442.94 |
| 1243 111A0110 0499 | 4 EQUIPO DE BLOQUEO EPIDURAL, MARCA MILTEX | 18,615.22 |
| 1243 111A0110 0500 | 6 EQUIPOD E CESAREA MARCA MILTEX | 226,921.06 |
| 1243 111A0110 0501 | EQUIPO MEDIDOR DE GLUCOSA Y COLESTEROL PORTATIL | 16,936.00 |
| 1243 111A0110 0502 | 2 TERMOMETRO DE VASTAGO | 16,240.00 |
| 1243 111A0110 0503 | 2 MEDIDOR ELECTRICO DE TRIGLICERIDOS PORTATIL | 29,190.24 |
| 1243 111A0110 0504 | 1 CARRO ROJO DE POLIMERO RUGOSA DE USO RUDOCARRO | 6,148.00 |
| 1243 111A0110 0505 | 1 REFRIGERADOR PARA REACTIVOS Y PRODUCTOS BIOLOGICOS | 23,896.00 |
| 1243 111A0110 0510 | 2 EQUIPO DE ATENCION DE PARTO | 8,402.58 |
| 1243 111A0110 0511 | 2 REFRIGERADOR DE 10 PIES CUBICOS MARCA EPROHLAB MODELO RBMS-115 | 149,640.00 |
| 1243 111A0110 0512 | 1 EQUIPO DE INSTRUMENTAL PARA CIRUGIA GINECOLOGICA, MARCA MILTEX. | 218,216.30 |
| 1243 111A0110 0513 | 2 EQUIPO DE CIRUGIA MENOR Y DEBRIDACION | 4,298.40 |

INSTITUTO DE SALUD
SISTEMA CONTABLE 2019
RELACION DE BIENES MUEBLES QUE COMPONEN SU PATRIMONIO

Página 122 de 171

Cuenta Pública al 31 de diciembre de 2019

Hora: 01:52:40p. m.

Fecha: 17/02/2020

| Código | Descripción del Bien | Valor en Libros |
|--------------------|---|-----------------|
| 1243 111A0110 0514 | 2 EQUIPO DE INSERCIÓN DE DIU | 4,050.62 |
| 1243 111A0110 0515 | EQUIPO DE LEGRADO UTERINO INSTRUMENTAL | 6,911.66 |
| 1243 111A0110 0520 | 1 CARRO ROJO CON REANIMADOR CARDIO-PULMONAR DESFIBRILADOR MARCA ZOLL MODELO SERIES M | 248,820.00 |
| 1243 111A0110 0521 | 1 REFRIGERADOR PARA LABORATORIO DE 14 PIES CUBICOS MARCA EPROHLAB MODELO RBMS-115 | 78,300.00 |
| 1243 111A0110 0522 | 2 EQUIPO DE INSTRUMENTAL QUIRURGICO PARA CIERUGIA GENERAL BASICA MARCA MILTEX | 434,327.43 |
| 1243 111A0110 0524 | 5301.- EQUIPO E INSTRUMENTAL MEDICO Y DE LABORATORIO. | 86,513,424.99 |
| 1243 111A0110 0525 | 1 UNIDAD PARA TOMOGRAFIA COMPUTARIZADA MULTICORTES MCA. GENERAL ELECTRIC | 17,990,000.00 |
| 1243 111A0110 0526 | 3 LAVABO PASTEUR IZQUIERDO DE 90 CM CESPOL REGISTRABLE DE ACERO O LATON ACABADO CROMADO | 27,840.00 |
| 1243 111A0110 0527 | 1 UNIDAD PARA ULTRASONOGRAFIA DE USO GRAL. EQUIPO PARA EXPLORACION ULTRASONOGRAFICA | 1,160,000.00 |
| 1243 111A0110 0528 | 1 REFRIGERADOR VERTICAL DE 10 PIES CUBICOS PARA MUESTRAS BIOLÓGICAS | 47,174.88 |
| 1243 111A0110 0529 | 1 LAVABO DOBLE PARA CIRUJANO 150X60X76 CESPOL DE ACERO MCA HELVEX | 37,114.20 |
| 1243 111A0110 0530 | 1 MESA RIÑÓN 150X65X100 CMS DE ACERO INOXIDABLE | 3,824.52 |
| 1243 111A0110 0531 | 1 MESA ALTA DE 150 CM CON FREGADERO DERECHO 150X70X90 CMS | 18,200.40 |
| 1243 111A0110 0532 | 3 MESA PASTEUR 60X45X100 CMS BARANDAL DE ACERO Y CUBIERTA DE LAMINA | 14,739.89 |
| 1243 111A0110 0533 | 1 ESTANTE GUARDA ESTERIL DE 90 CM 90X45X205 CMS | 7,156.62 |
| 1243 111A0111 0057 | 1 EQUIPO PARA DETECCIÓN DE MICROBACTERIAS EN CULTIVO | 1,123,750.00 |
| 1243 111A0111 0058 | 1 MICROSCOPIO ESTEREOSCOPICO UNIDAD AS INCORPORADA | 36,192.00 |
| 1243 111A0111 0059 | 1 MICROSCOPIO BINOCULAR SISTEMA OPTICO UIS | 23,200.00 |
| 1243 111A0111 0070 | 5 EQUIPO DE FUSSION EQUIPO DE ANALISIS CLINICO DE ALTO RENDIMIENTO | 30,836,715.00 |
| 1243 111A0111 0071 | 29 DT-60 EQUIPO ANALISIS QUIMICA CLINICA BAJO RENDIMIENTO DT-60 II | 13,739,792.76 |
| 1243 111A0111 0072 | 5 CELL-DYN-RUBY EQUIPO ANALISIS DE HEMATOLOGIA | 8,837,339.88 |
| 1243 111A0111 0073 | 16 CELL-DYN EMERALD EQUIPO DE ANALISIS HEMATOLOGIA MARCA ABBOT | 8,395,384.00 |
| 1243 111A0111 0074 | 1 ARCHITECT I20000 SR ANALIZADOR DE INMUNOENSAYOS DE ALTO RENDIMIENTO | 4,388,900.04 |
| 1243 111A0111 0075 | 9 CA 530 EL EQUIPO CA 530 ANALIZA TIEMPOS DE COAGULACION | 3,713,429.65 |
| 1243 111A0111 0076 | 36 BFT-II EQUIPO BFT-II ANALIZA TIEMPOS DE COAGULACION EN FORMA SEMI-AUTOMATIZADA | 4,129,257.61 |
| 1243 111A0111 0077 | 1 CA 1500 ANALIZA TIEMPOS DE COAGULACION | 1,264,102.77 |
| 1243 111A0111 0078 | 10 RAPIDLAB 348 GASOMETRIA ANALIZA GASES Y ELECTROLITROS | 3,778,810.08 |
| 1243 111A0111 0079 | RAPIDLAB 1265 EQUIPO DE GASOMETRIA ANALIZA GASES Y ELECTROLITROS | 804,627.46 |
| 1243 111A0111 0080 | 8 CLINITEK ADVANTUS EQUIPO PARA DESARROLLAR LECTURAS AUTOMATICAS DE TIRAS DE ORINA. | 1,579,342.97 |
| 1243 111A0111 0081 | 3 CLINITEK STATUS EQUIPO PARA DESARROLLAR LECTURAS AUTOMATICAS DE TIRAS DE ORINA | 202,950.00 |
| 1243 111A0111 0082 | 3 AUTOSCAN EQUIPO PARA DESARROLLAR ESTUDIOS DE IDENTIFICACION BACTERIANA | 2,408,821.55 |
| 1243 111A0111 0083 | BACTEC 9050 EQUIPO PARA DESARROLLAR ESTUDIOS HEMOCULTIVOS | 664,651.00 |
| 1243 111A0111 0084 | BAC TEC 9120 EQUIPO PARA DESARROLLAR ESTUDIOS DE IDENTIFICACION BACTERIANA. | 2,308,103.20 |

INSTITUTO DE SALUD
SISTEMA CONTABLE 2019
RELACIÓN DE BIENES MUEBLES QUE COMPONEN SU PATRIMONIO

Página 123 de 171

Cuenta Pública al 31 de diciembre de 2019

Hora: 01:52:40p. m.

Fecha: 17/02/2020

| Código | Descripción del Bien | Valor en Libros |
|--------------------|--|-----------------|
| 1243 111A0111 0086 | 13 VITROS 350 EQUIPO DE ANALISIS QUIMICA CLINICA DE MEDIANO RENDIMIENTO | 36,962,621.03 |
| 1243 111A0111 0087 | 6 CELLDYN 3700 EQUIPO DE ANALISIS DE HEMATOLOGIA CELL-DYN | 10,609,604.86 |
| 1243 111A0111 0088 | 20 CELLDYN 1800 EQUIPO DE ANALISIS DE HEMATOLOGIA CEEL-DYN 1800 | 13,840,388.04 |
| 1243 111A0111 0089 | 2 CAMARA DE ELECTROFORESIS HORIZONTAL PARA GELES DE AGAROSA MCA. BIORAD UNIDAD: EQUIPO | 37,880.96 |
| 1243 111A0111 0090 | 1 CENTRIFUGA REFRIGERADA DE MESA HERAEUS MOD. MEGAFUGE MCA. THERMO HERAEUS | 191,722.48 |
| 1243 111A0111 0091 | 2 CENTRIFUGA MCA. CRM BLOBE | 113,448.00 |
| 1243 111A0111 0092 | 3 MEDIDOR PH/MV/ CAL. AUT, ATC, RESOLUCION MODELO H2223-01 MCA. HANNA. | 51,368.63 |
| 1243 111A0111 0093 | 18 TERMO DE 90 LITROS | 772,560.00 |
| 1243 111A0111 0094 | 6 REFRIGERADOR PARA VACUNAS EN ACERO INOXIDABLE AISI-304 17.6 PIES CUBICOS | 194,880.00 |
| 1243 111A0111 0095 | 25 ANAQUEL TIPO MARIMBA DE ACERO INOXIDABLE | 140,650.00 |
| 1243 111A0111 0096 | 30 CONGELADOR DE CAPACIDAD DE ALMACENAMIENTO DE DATOS MINIMO 3900 MUESTRAS | 1,050,960.00 |
| 1243 111A0111 0097 | CONGELADOR PARA REFRIGERANTES 10 PIES CUBICOS | 988,320.00 |
| 1243 111A0111 0098 | 4 REFRIGERADOR PARA VACUNAS SIN TERMOGRAFICADOR EN ACERO INOXIDABLE AISI-304 17.6 PIES CUBICOS | 91,872.00 |
| 1243 111A0111 0099 | 5 REFRIGERADOR CON CAPACIDAD DE 19 PIES CUBICO DISEÑO 2 PUESTAS, COLOR BLANCO. | 63,220.00 |
| 1243 111A0111 0100 | 1 CAMPANA DE ASPERSION DE HUMOS, CUERPO DE ACERO INOXIDABLE, CON MOTOR DE 1/2 HP. | 124,399.56 |
| 1243 111A0111 0101 | 1 MICROSCOPIO DE DOBLE CABEZA AXIOSTAR PLUS 4 OBJETIVOS. | 43,152.00 |
| 1243 111A0111 0102 | 2 CAMPANA DE ASPERSION DE HUMOS, CUERPO DE ACERO INOXIDABLE, CON MOTOR DE 1/2 HP 120 V1750 RPM Y APAGADOR. | 334,033.60 |
| 1243 111A0111 0103 | 16 PIEZAS DE JUEGO DE CONSULTORIO. | 199,891.20 |
| 1243 111A0111 0104 | 1 CENTRO DE TINCION AUTOMATICO DE ALTO RENDIMIENTO. | 830,511.28 |
| 1243 111A0111 0105 | 3 CABINA DE BIOSEGURIDAD/CAMPANA DE FLUJO LAMINAR. | 376,396.80 |
| 1243 111A0112 0001 | 1 ANGIOGRAFO ARCO MONOPLANAR PARA DIAGNOSTICOS CARDIOVALCULARES | 20,921,992.84 |
| 1243 111A0112 0002 | 1 TOMOGRAFO UNIDAD COMPUTARIZADA MULTICORTES DE 64 CORTES | 15,050,374.06 |
| 1243 111A0112 0003 | 1 INCUBADORA DE CULTIVO DE CO2 MOD 3552 MCA. SHEL LAB | 114,492.00 |
| 1243 111A0112 0004 | 1 SISTEMA DE PREPARACION DE MEDIOS DE CULTIVO CAPACIDAD 10 LITROS | 1,423,843.16 |
| 1243 111A0112 0005 | 1 BAÑO ULTRASONICO Y ULTRASONIDO | 216,122.50 |
| 1243 111A0112 0006 | 1 SISTEMA DE EVAPORACION AUTOMATIZADA PARA 50 MUESTRAS | 579,692.60 |
| 1243 111A0112 0007 | 1 AGITADOR VORTEX PARA TUBO Y HORIZONTAL | 16,709.25 |
| 1243 111A0112 0008 | 1 MEDIDOR COMBINADO PH Y CONDUCTIVIDAD DE LABORATORIO | 92,462.25 |
| 1243 111A0112 0009 | 1 SISTEMA DE CRIOPRESERVACION DE FASE VAPOR | 160,648.40 |
| 1243 111A0112 0010 | 1 TERMOCICLADOR PARA PLACA DE 96 POCILLOS | 105,542.60 |
| 1243 111A0112 0011 | REFRIGERADOR PARA LABORATORIO USO RUTINARIO | 612,480.00 |
| 1243 111A0112 0012 | 3 AGITADOR HORINZONTAL TIPO VORTEX 2 CON 4 VELOCIDADES | 50,127.76 |
| 1243 111A0112 0013 | 2 MESA OBSTETRICA PARA ATENCION DEL PARTO HUMANIZADO INTERCULTURAL POSICION VERTICAL | 61,960.68 |
| 1243 111A0112 0014 | 376 ESTUCHE DE DIAGNOSTICO BASICO CON OFTALMOSCOPIO MCA. WELCH ALLYN | 1,691,480.82 |
| 1243 111A0112 0015 | 2 BALANZA AMALITICA DE PRECISION CON DOS CAPACIDADES DE PEAJE | 138,620.00 |

INSTITUTO DE SALUD
SISTEMA CONTABLE 2019
RELACION DE BIENES MUEBLES QUE COMPONEN SU PATRIMONIO

Página 124 de 171

Cuenta Pública al 31 de diciembre de 2019

Hora: 01:52:40p. m.

Fecha: 17/02/2020

| Código | Descripción del Bien | Valor en Libros |
|--------------------|--|-----------------|
| 1243 111A0112 0016 | 7 INCUBADORA DE MESA MCA. FELISA | 211,932.00 |
| 1243 111A0112 0017 | 4 AUTOCLAVE ELECTRICA VERTICAL | 322,480.00 |
| 1243 111A0112 0018 | 1 SISTEMA PURIFICADOR PARA OBTENCION DE AGUA ULTRAPURA MCA MILLIPORE | 401,336.80 |
| 1243 111A0112 0019 | 19 MICROSCOPIO PRIMO STAR C/4 OBJ. C.ZEISS | 701,974.00 |
| 1243 111A0112 0020 | 1329 INFANTOMETRO DE PLASTICO ABS DE 1.110X115X333MM MCA SECA | 3,909,599.04 |
| 1243 111A0112 0021 | 75 ANALIZADOR DE HEMOGLOBINA MOD HB 201 MCA. HEMOCUE | 1,174,500.00 |
| 1243 111A0112 0022 | 1 INS MICROTOME FINESSE MOD FINESSE 325 MCA THERMO SHANDON | 149,959.00 |
| 1243 111A0112 0023 | 1 HISTOSTAR CENTRO DE EMBEDIDO MOD HISTOCENTRE CAT MCA THERMO SHANDON | 251,372.00 |
| 1243 111A0112 0024 | 1 PROCESADOR DE TEJIDOS CITADEL 2000 115 V LTE 2 | 315,172.00 |
| 1243 111A0112 0025 | 361 ANALIZADOR DE HEMOGLOBINA MOD HB201 MCA HEMOCUE | 5,653,260.00 |
| 1243 111A0112 0026 | 13 CENTRIFUGA DE MESA PARA 24 TUBOS DE 13X100MM MCA SOL-BAT MOD J-40 | 426,236.20 |
| 1243 111A0112 0027 | 1 UNIDAD DE ELECTROCIRUGIA CON COAGULADOR DE ARGON APARATO ELECTROQUIRURGICO MCA CONMED SYSTEM | 380,491.30 |
| 1243 111A0112 0028 | 980 FONODETECTOR PORTATIL MCA SZBESTMAN | 3,183,040.00 |
| 1243 111A0112 0029 | 2 MICROSCOPIO DE CONTRASTE DE FASE | 363,754.87 |
| 1243 111A0112 0030 | 1 MICROSCOPIO PARA EXPLORACION EN OTORRINOLARINGOLOGIA | 1,999,024.25 |
| 1243 111A0112 0031 | 10 ORINAL PARA MENORES MARCA ROCHESTER. | 50,502.80 |
| 1243 111A0112 0032 | 2 OSCILOSCOPIO PARA APLICACION DE CAMPO MARCA FLUKE 199C. | 193,303.42 |
| 1243 111A0112 0033 | 1 PAQUIMETRO ULTRASONICO MARCA ALCON OCUSCAN RXP. | 226,150.43 |
| 1243 111A0112 0034 | 2 PIPETA AUTOMATIZADA DE VOLUMEN FIJO DE 10ML MARCA HUMAPETTE. | 8,605.06 |
| 1243 111A0112 0035 | 2 PIPETA AUTOMATIZADA DE VOLUMEN FIJO 100ML MARCA HUMEPETTE. | 8,605.07 |
| 1243 111A0112 0036 | 2 PIPETA AUTOMATIZADA DE VOLUMEN FIJO 20ML MARCA HUMEPETTE. | 8,716.24 |
| 1243 111A0112 0037 | 2 PIPETA AUTOMATIZADA DE VOLUMEN FIJO 200ML MARCA HUMEPETTE. | 8,716.24 |
| 1243 111A0112 0038 | 2 PIPETA AUTOMATIZADA DE VOLUMEN FIJO 50ML MARCA HUMEPETTE. | 8,722.46 |
| 1243 111A0112 0039 | 2 PIPETA AUTOMATIZADA DE VOLUMEN FIJO 500ML MARCA HUMEPETTE. | 17,433.92 |
| 1243 111A0112 0040 | 2 PIPETA AUTOMATIZADA DE VOLUMEN VARIABLE 10-1000ML MARCA HUMEPETTE. | 41,271.20 |
| 1243 111A0112 0041 | 1 PROBADOR DE VENTILADORES MARCA FLUKE VT PLUS HF. | 345,758.09 |
| 1243 111A0112 0042 | 1 REFRACTOMETRO DE ORINA MARCA MASTER URC/NM 2973 | 5,752.56 |
| 1243 111A0112 0043 | 9 SILLON GRADO MEDICO MARCA ROCHESTER FERO ERO LINE 04219 | 2,069,856.22 |
| 1243 111A0112 0044 | 1 SIMULADOR DE PACIENTE MARCA FLUKE PS 450 | 186,833.35 |
| 1243 111A0112 0045 | 1 SISTEMA DE MEDICION URIDINAMICA MARCA LIFE-TECH UROLAB OPUS 6 | 801,636.77 |
| 1243 111A0112 0046 | 2 TACOMETRO MARCA AMPROBE | 59,034.77 |
| 1243 111A0112 0048 | 1 TIMPANOMETRO MARCA MADSEN ZODIAC 901 | 182,730.57 |
| 1243 111A0112 0049 | 1 TINCION AUTOMATIZADA DE TEJIDOS MARCA LEICA AUTOTAINER XL | 1,029,235.84 |
| 1243 111A0112 0050 | 1 TONOMETRO COMPUTARIZADO MARCA CANON TXF | 544,733.41 |
| 1243 111A0112 0051 | 1 TORRE COMPLETA DE GINECOLOGIA MARCA RICHARD WOLF | 10,335,508.22 |
| 1243 111A0112 0052 | 1 UNIDAD DE ANESTESIA BASICA MARCA DRAGER FABIUS PLUS | 5,785,353.11 |
| 1243 111A0112 0053 | 1 UNIDAD DE ANESTESIA PARA RESONANCIA MAGNETICA MARCA GENERAL ELECTRIC | 4,084,722.44 |

INSTITUTO DE SALUD
SISTEMA CONTABLE 2019
RELACIÓN DE BIENES MUEBLES QUE COMPONEN SU PATRIMONIO

Página 125 de 171

Cuenta Pública al 31 de diciembre de 2019

Hora: 01:52:40p. m.

Fecha: 17/02/2020

| Código | Descripción del Bien | Valor en Libros |
|--------------------|--|-----------------|
| 1243 111A0112 0054 | 1 UNIDAD ESTOMATOLOGICA CON MODULO INTEGRADO MARCA HALLIM GRASIA PLUS | 266,570.30 |
| 1243 111A0112 0055 | 1 UNIDAD GINECOLOGICA CON COLPOSCOPIO MARCA ATMOS S41 GYNE | 3,724,567.93 |
| 1243 111A0112 0056 | 1 VENTILADOR DE ALTA FRECUENCIA OSCILATORIA PEDRIATICA /NEONATAL CON MODO CONVENCIONAL MARCA DRAGER BABYLOG 8000 PLUS | 1,236,431.19 |
| 1243 111A0112 0057 | 1 VENTILADOR DE PRESION POSITIVA AUTOMATICO (BIPAP) MARCA DRAGER SAVINA | 765,013.72 |
| 1243 111A0112 0058 | 103 CARRO CAMILLA PARA ADULTOS MARCA LINET SPRINT | 11,470,080.00 |
| 1243 111A0112 0059 | 1 DERMATOMO STRYKER MARCA BBRAUN ELAN EC | 337,020.50 |
| 1243 111A0112 0060 | 3 AGITADOR ELECTRICO DE PLATAFORMA MARCA COMECTA ROTOMAX | 42,475.45 |
| 1243 111A0112 0061 | 5 ANAQUEL GUARDA COMODOS MARCA ROCHESTER | 46,104.72 |
| 1243 111A0112 0062 | 15 ANTEOJOS EMPLOMADOS MARCA PROTECH | 51,653.47 |
| 1243 111A0112 0063 | 7 ASPIRADOR PARA SUCCION CONTINUA E INTERMINENTE MODELO MEDELA DOMINANT 350 | 220,679.43 |
| 1243 111A0112 0064 | 17 ASPIRADOR PORTATIL PARA SUCCION CONTINUA MARCA MEDELA VARIO 18 | 4,163,677.64 |
| 1243 111A0112 0065 | 1 BALANZA GRANATARIA MARCA VELAB VE 2610 | 3,557.35 |
| 1243 111A0112 0066 | 1 BAÑO PARA FLOTACION CON MOVIMIENTO CIRCULAR MARCA LEICA HI 1210 | 23,653.98 |
| 1243 111A0112 0067 | 1 BRONCOFIBROSCOPIO FLEXIBLE PARA INTUBACION PEDIATRICA MARCA RICHARD WOLF | 518,175.67 |
| 1243 111A0112 0068 | 5 CAMPANA DE FLUJO LAMINAR VERTICAL MARCA TELSTAR V-100 | 1,003,724.80 |
| 1243 111A0112 0069 | 1 CARRO CAMILLA PARA CADAVERES MARCA MOPEC DA 100 | 33,630.72 |
| 1243 111A0112 0070 | 2 CARRO CAMILLA RADIOTRASPARENTE MARCA LINET SPRINT | 254,405.63 |
| 1243 111A0112 0071 | 9 CARRO PARA CURACIONES MARCA ROCHESTER | 51,782.40 |
| 1243 111A0112 0072 | 1 CARRO PARA MEDICAMENTOS MARCA KARREL 816207 | 19,153.92 |
| 1243 111A0112 0073 | 17 CARRO PORTA EXPEDIENTES MARCA KARREL 816173 | 249,891.84 |
| 1243 111A0112 0074 | 7 CARRO ROJO EQUIPADO UNIDAD RODABLE PARA FINES DE CONCENTRACION DE EQUIPO, MATERIAL Y MEDICAMENTOS PARA MANIOBRAS DE REANIMACION, CARDIOPULMONAR Y CEREBRAL MARCA KARREL,ZOLL,WELCH,ALLYN | 1,362,600.96 |
| 1243 111A0112 0075 | 1 DOPPLER PARA MEDIR FLUJO MARCA HUNMTLEIGH FDII | 14,894.03 |
| 1243 111A0112 0076 | 8 GUANTES CON PLOMO PARA PROTECCION RADIOLOGICA MARCA PROTECH | 39,448.17 |
| 1243 111A0112 0077 | 2 HORNO ELECTRICO PARA SECAR O ESTERILIZAR SOBRE MESA MARCA TERLAB TEH218LD | 76,140.54 |
| 1243 111A0112 0078 | 2 LAMPARA FRONTAL CON FUENTE DE LUZ Y CABLE DE FIBRA OPTICA MARCA WELCHALLYN 46520 | 36,587.70 |
| 1243 111A0112 0079 | 2 LAMPARA QUIRURGICA DOBLE MARCA TRUMPF TRULIGHT 5500 | 810,374.14 |
| 1243 111A0112 0080 | 2 LAMPARA QUIRURGICA PORTATIL PARA EMERGENCIA MARCA TRUMPF HELION 1 | 404,281.34 |
| 1243 111A0112 0081 | 15 MANDIL PROTECTOR EMPLOMADO MARCA PROTECH | 66,036.48 |
| 1243 111A0112 0082 | 1 MESA DE EXPLORACION GINECOLOGICA MARCA BORCARD VITA | 195,857.44 |
| 1243 111A0112 0083 | 1 MESA DE EXPLORACION PROCTOLOGICA MARCA SURMED DI223 | 314,369.28 |
| 1243 111A0112 0084 | 229 MESA PUENTE HOSPITALARIA MARCA LINET | 1,810,602.24 |
| 1243 111A0112 0085 | 4 MESA RIÑON MARCA REQUENA | 29,072.38 |
| 1243 111A0112 0086 | 2 REFRIGERADOR PARA REACTIVOS Y PRODUCTOS BIOLÓGICOS MPI VR-20-SSRS | 189,312.88 |

INSTITUTO DE SALUD
SISTEMA CONTABLE 2019
RELACION DE BIENES MUEBLES QUE COMPONEN SU PATRIMONIO

Página 126 de 171

Cuenta Pública al 31 de diciembre de 2019

Hora: 01:52:40p. m.

Fecha: 17/02/2020

| Código | Descripción del Bien | Valor en Libros |
|--------------------|--|-----------------|
| 1243 111A0112 0087 | 1 REFRIGERADOR VERTICAL PARA LABORATORIO CAPACIDAD 396 DM3 (14 PIES3) MARCA HELMER ILR120 | 114,253.88 |
| 1243 111A0112 0088 | 10 CUNA CANASTILLA CON COLCHON DE HUELE ESPUMA Y COJIN MARCA REQUENA | 29,399.04 |
| 1243 111A0112 0089 | 1 CUNA DE CALOR RADIANTE CON FOTOTERAPIA MARCA DRAGER BABYTHERM 8010 | 358,613.57 |
| 1243 111A0112 0090 | 14 OXIMETRO DE PULSO PORTATIL MARCA SMITHS 3402 MINICORR | 401,608.70 |
| 1243 111A0112 0091 | 1 PLATINA DE CALENTAMIENTO MARCA NOVATECH 15X15 | 19,265.72 |
| 1243 111A0112 0092 | 6 SILLON PARA TOMA DE MUESTRAS MARCA MEDISA MODELO APOLO 6 | 148,278.67 |
| 1243 111A0112 0093 | 1 UNIDAD RADIOLOGICA DENTAL MARCA SATALEC MODELO 70XMND | 32,465.65 |
| 1243 111A0112 0094 | 3 CENTRAL DE MONITOREO PARA MULTIPLES CAMAS (UCIA,UCIN Y UCIP) | 38,195,394.03 |
| 1243 111A0112 0095 | EQUIPO MEDICO Y DE LABORATORIO FACT. 15 CH 1419 | 23,359,829.44 |
| 1243 111A0112 0096 | EQUIPO MEDICO Y DE LABORATORIO FACT. 13 CH 1450 | 10,000,000.00 |
| 1243 111A0112 0097 | EQUIPO MEDICO Y DE LABORATORIO FACT. 13 CH 2229 | 5,000,000.00 |
| 1243 111A0112 0098 | EQUIPO MEDICO Y DE LABORATORIO FACT. 13 CH 2434 | 5,000,000.00 |
| 1243 111A0112 0099 | EQUIPO MEDICO Y DE LABORATORIO FACT. VARIAS CH-25 | 3,868,542.00 |
| 1243 111A0112 0100 | EQUIPO MEDICO Y DE LABORATORIO FACT. 66Y 67 , 68 Y 69 CH27 | 653,919.84 |
| 1243 111A0112 0101 | EQUIPO MEDICO Y DE LABORATORIO FACT. 172 CH-3111 | 10,000,000.00 |
| 1243 111A0112 0102 | EQUIPO MEDICO Y DE LABORATORIO FACT. 25 CH-3191 | 5,605,288.95 |
| 1243 111A0112 0103 | EQUIPO MEDICO Y DE LABORATORIO FACT. 14370 CH-3235 | 148,611,001.91 |
| 1243 111A0112 0104 | EQUIPO MEDICO Y DE LABORATORIO FACT. 227 CH-3613 | 13,158,686.54 |
| 1243 111A0112 0105 | EQUIPO MEDICO Y DE LABORATORIO FACT. 453, 454, 455, 458, 470 AL473, 462, 466, 467, 474, 457, 460 CH-4081 | 17,720,051.99 |
| 1243 111A0112 0106 | EQUIPO MEDICO Y DE LABORATORIO FACT.88 CH4308 | 551,593.98 |
| 1243 111A0112 0107 | EQUIPO MEDICO Y DE LABORATORIO FACT. 253 CH-4381 | 13,158,686.54 |
| 1243 111A0113 0003 | 38 GANCHO FIJADOR | 694,083.68 |
| 1243 111A0113 0004 | 1 MAMPARA DE ACERO INOXIDABLE | 51,518.86 |
| 1243 111A0113 0005 | 147 LOTE 4 EQUIPOS DE ATENCION DE PARTO;QUE CONSTA DE 15 PZAS | 732,020.20 |
| 1243 111A0113 0006 | 476 FONODETECTOR PORTÁTIL "BBYDOP DUAL" PARA LOCALIZACION Y AMPLIACION DE LATIDOS FETALES. | 1,297,576.00 |
| 1243 111A0113 0007 | 86 LOTE 1: BÁSCULA MECÁNICA CON ESTADIMETRO; ESCALA PARA MEDIR ESTATURA DE HASTA 2 MTS. | 225,914.50 |
| 1243 111A0113 0008 | 1 EQUIPO MEDICO REQUISICION 232 PTADA Y CONCEPTO 53101-EQUIPO MEDICO Y DE LABORATORIO | 17,871,553.92 |
| 1243 111A0113 0009 | 197 ANALIZADOR DE HEMOGLOBINA MODELO HB201, MARCA HEMOCUE, ANALIZADOR PORTATIL PARA DETERMINACION CUANTITATIVA DE HEMOGLOBINA TOTAL EN SANGRE CAPILAR VENOSA O ARTERIAL (PUNTO 1, BROCHURE 1 PAG. 1 CATALOGO 1, PAG 3)2. VOLUMEN DE MUESTRA 10uL (PUNTO 2, BROCHURE 2) | 3,382,096.00 |
| 1243 111A0113 0011 | 11 LENTES EMPLOMADOS | 39,677.86 |
| 1243 111A0113 0012 | 11 MANDIL EMPLOMADOS CON PROTECCION | 33,952.96 |
| 1243 111A0113 0013 | 18 GUANTES EN PLOMADOS | 74,293.96 |
| 1243 111A0113 0014 | 11 LOTE No 1 EQUIPO DE INSERCIÓN DIU | 136,532.00 |
| 1243 111A0113 0015 | 37 EQUIPO DE INSERCIÓN DE DIU | 453,038.00 |
| 1243 111A0113 0016 | 7.5 SET DE LEGRADO | 91,350.00 |
| 1243 111A0113 0017 | 81 SET DE ATENCION DE PARTO | 1,136,916.00 |
| 1243 111A0113 0018 | 12 CUCHILLAS DESECHABLES DE LATO PERFIL LEICA | 82,476.00 |

INSTITUTO DE SALUD
SISTEMA CONTABLE 2019
RELACIÓN DE BIENES MUEBLES QUE COMPONEN SU PATRIMONIO

Página 127 de 171

Cuenta Pública al 31 de diciembre de 2019

Hora: 01:52:40p. m.

Fecha: 17/02/2020

| Código | Descripción del Bien | Valor en Libros |
|--------------------|--|-----------------|
| 1243 111A0113 0019 | 2 S/C MICROSCOPIO BINOCULAR MODELO CXL MCA | 66,398.40 |
| 1243 111A0113 0020 | 1 DATALOGER PORTATIL | 477,038.40 |
| 1243 111A0113 0021 | 97 SET DE INSTRUMENTAL, PARA CURACIONES; PINZA DE DISECCIÓN, TIJERA DE MAYO RECTA. | 276,517.90 |
| 1243 111A0113 0022 | 91 SET DE INSTRUMENTAL PARA RETIRAR PUNTOS, MANGO PARA BISTURI, PINZA DE DISECCION, PINZA DE KELLY | 265,835.26 |
| 1243 111A0113 0023 | 109 SET DE INSTRUMENTAL PARA SUTURAR, MANGO DE BISTURI, COPA GRADUADA, PINZA DE DISECCIÓN.. | 296,849.51 |
| 1243 111A0113 0024 | 93 SET PARA EXPLORACIÓN GINECOLOGICA | 309,211.05 |
| 1243 111A0113 0025 | 85 SET DE EXPLORACION DE CUERPOS EXTRAÑOS, CUCHARILLA ROSEN, PINZA ACODADA TROELTSCH | 761,869.06 |
| 1243 111A0113 0026 | 99 SET INSTRUMENTAL; PARA PARTO, PINZA ROCHESTER PEAN, PINZA DE ANILLO FOERTER | 476,643.42 |
| 1243 111A0113 0027 | 12 SET DE INSTRUMENTAL PARA LEGRADO | 194,638.72 |
| 1243 111A0113 0028 | 141 BOTE PARA GRASAS 190X190MM | 690,955.07 |
| 1243 111A0113 0029 | 7 LOTE 1 PISTOLA PARA TOMA BIOPSIA | 311,320.80 |
| 1243 111A0113 0030 | 18 LOTE 2; CLAVE 531198 0550 CHASIS PARA MASTOGRAFIA | 1,966,896.00 |
| 1243 111A0113 0031 | 10 LOTE 3; CLAVE 531 198 0550 CHASIS PARA MASTOGRAFIA | 767,572.00 |
| 1243 111A0113 0032 | 3 LOTE 10: ANALIZADOR DE HEMOGLOBINA. | 691,622.99 |
| 1243 111A0113 0033 | 3 LOTE 11: ANALIZADOR DE ALBUMINA. | 691,623.00 |
| 1243 111A0113 0034 | 271 LOTE 5, MESA MAYO DESCRIPCION DE 60X35X VARIABLE 90A 150CM ABRAZADERA EN CUERPO DE NYLON COLOR NEGRO CON TORNILLO OPRESOR Y PALANCA OPRESORA DE ACERO ACABADO CROMADO ARO PORTACHAROLA Y CHAROLA DE ACERO INOXIDABLE, ACABADO PULIDO COLUMNA DESLIZABLE EN PERFIL TUBULAR REDONDO DE ACERO | 659,212.92 |
| 1243 111A0113 0035 | 1 LOTE 2 4 SUJETOS DE CS 137 FUENTES DE RADICACION DE CESTO-137 DE 50MCI, PARA TRATAMIENTO INTRACAVITARIOS EN EL ÀREA DE BRAQUITERAPIA | 1,084,815.43 |
| 1243 111A0113 0036 | 3 ANALIZADOR DE HEMOGLOBINA | 691,622.99 |
| 1243 111A0113 0037 | 3 ANALIZADOR DE ALBUMINA | 691,623.00 |
| 1243 111A0113 0038 | 1 BAÑO MARIA CON AGITACION. MARCA THERMOLAB, MODELO 1086 | 213,706.80 |
| 1243 111A0113 0039 | 1 LOTE 7; BALANZA ANALITICA DE PRECISION PARA PESAJE BASICO EN LABORATORIO. MARCA SARTORIUS, MODELO CAPA224S. | 107,648.00 |
| 1243 111A0113 0040 | 1 LOTE 9: BALANZA ANALITICA DE PRECISION PARA EQUIPAJE BASICO EN LABORATORIO. MODELO CAPA224S. MARCA SARTORIUS | 107,648.00 |
| 1243 111A0113 0041 | 2 LOTE 10: BALANZA ANALITICA, MARCA SARTORIUS. MODELO CUBIS MSU-324S-100-DU-00. | 460,172.00 |
| 1243 111A0113 0042 | 1 LOTE 15: INCUBADORA DE LABORATORIO CONTROL DIGITAL, PARA CULTIVO DE MICROORGANISMOS AEROBICOS Y FACULTATIVOS. MARCA; FELISA FE-132D. | 37,990.00 |
| 1243 111A0113 0043 | 1 LOTE 18: SELLADORA DE CHAROLA PARA PLACAS QUANTI-TRAY, MARCA IDEXX 99-10893-00. MODELO SEALER 2X | 110,026.00 |
| 1243 111A0113 0044 | 8 LOTE 16: LAVA OJOS DE EMERGENCIA SOBRE PEDESTAL. MARCA EMI. | 227,554.88 |
| 1243 111A0113 0045 | 1 LOTE 17: MARCO DE PESAS DE PRECISION CLASE F1 DE ACERO INOXIDABLE. MARCA RICE LAKE | 67,168.64 |
| 1243 111A0113 0046 | 10 LOTE 3: MESA DE EXPLORACION UNIVERSAL. DE LAMINA DE ACERO CAL. N.18 | 232,707.60 |
| 1243 111A0113 0047 | 20 LOTE 5: MARTILLO DE REFLEJOS MARCA HERGOM. TIPO BUCK | 149,060.00 |
| 1243 111A0113 0048 | 10 LOTE 6: NEGATOSCOPIO SENCILLO MARCA NACIONAL. ACERO INOXIDABLE. | 74,008.00 |

INSTITUTO DE SALUD
SISTEMA CONTABLE 2019
RELACIÓN DE BIENES MUEBLES QUE COMPONEN SU PATRIMONIO

Página 128 de 171

Cuenta Pública al 31 de diciembre de 2019

Hora: 01:52:40p. m.

Fecha: 17/02/2020

| Código | Descripción del Bien | Valor en Libros |
|--------------------|--|-----------------|
| 1243 111A0113 0049 | 3 LOTE: 7 NEBULIZADOR ULTRASÓNICO CONTÍNUO, MARCA NACIONAL | 30,276.00 |
| 1243 111A0113 0050 | 35 ESTERILIZADOR DE VAPOR AUTOGENERADO DE MESA, MARCA DW-MED. MODELO STEAM 50025. EQUIPO SEMIPORTÁTIL | 961,002.00 |
| 1243 111A0113 0051 | 30 LOTE 12: REANIMADOR DE ASISTENCIA VENTILATORIA , NEONATAL MARCA NACIONAL. CON BOLSA DE REANIMACIÓN REUSABLE CORRUGADA EN TODA SU SUPERFICIE, AUTOINFLABLE Y DESARMABLE TOTALMENTE PARA SU LIMPIEZA Y ESTERILIZACION EN AUTOCLAVE | 883,641.60 |
| 1243 111A0113 0052 | 10 LOTE 13: REANIMADOR DE ASISTENCIA VENTILATORIA, ADULTO MARCA NACIONAL . | 625,240.00 |
| 1243 111A0113 0053 | 16 LOTE 1 : REFRIGERADOR PARA BIOLÓGICO DE 10* CONGELADOR EN LA PARTE SUPERIOR CON PUERTA ABATIBLE CON SISTEMAS DE AUTOCIERRE,CHAROLA DE RECEPCION DE CONDENSADOS REMOVIBLE | 912,759.83 |
| 1243 111A0113 0054 | 4 REFRIGERADOR PARA LABORATORIO USO RUTINARIO 14 PIES CUBICOS (SIN CONGELADOR) | 228,056.00 |
| 1243 111A0113 0055 | 4 LOTE 5:REFRIGERADOR PARA LABORATORIO 14' CUBICOS, REFRIGERADOR VERTICAL PARA MUESTRAS SANGUINEAS Y BANCO DE SANGRE. | 228,056.00 |
| 1243 111A0113 0056 | 2 LOTE 1, MESA TIPO PILCHER, EQUIPO SEMIFIJO MECANICO PARA FINES DE DIAGNOSTICO Y TRATAMIENTO QUE PERMITE EL POSICIONAMIENTO DE LA PACIENTE DURANTE PROCEDIMIENTOS, BASE DE PERFIL TUBULAR, REDONDO DE 38.1MM 1 1/2 DE DIAMETRO CALIBRE 16, TRAVESAÑOS EN TUBULAR DE 25.4MM 1 DE DIAMETRO, RECUBIERTA CON PINTU 4 CON COLCHON DE HULE ESPUMA DE POLIURETANO DE ALTA DENSIDAD DE 24KG. | 299,976.00 |
| 1243 111A0113 0057 | 4 VENTILADOR PEDIATRICO/NEONATAL. DESCRIP: EQUIPO ELECTROMECANICO CONTROLADO POR MICROPROCESADOR DE SOPORTE DE VIDA | 1,688,960.00 |
| 1243 111A0113 0058 | 15 MESA PARA QUIROFANO; DEFINICION; A MESA PARA FACILITAR EL PROCESAMIENTO QUIRURGICO,CON POSESIONES ADECUADAS PARA EL PACIENTE Y EL | 5,608,629.00 |
| 1243 111A0113 0059 | 2 LAMPARA QUIRURGICA SENCILLA, DEF:EQUIPO FIJO PARA ILUMINAR EL CAMPO QUIRURGICO | 220,203.96 |
| 1243 111A0113 0060 | 12 LAMPARA QUIRURGICA DOBLE, DEF: EQUIPO FIJO PARA ILUMINAR EL CAMPO QUIRURGICO | 1,881,566.40 |
| 1243 111A0113 0061 | 5 ULTRASONIDO DOPPLER PORTATIL, MARCA HADECO, MODELO ES-101 EX, ORIGEN JAPON, SERIES 12020154,12020160,12020161,12020158 Y 12020157 DEFINICION EQUIPO PORTATIL QUE PERMITE LA LOCALIZACION Y FIJACION DEL LATIDO CARDIACO FETAL CON FINES DE DIAGNOSTICO POR METODONO INVASIVO, DESCRPCION 1- DOPPLER OBSTETRICO PORTATIL DE BOLSILLO CON CLIP PARA CINTURON 2, SONDA DE 3 MHZ DE ALTA SENSIBILIDAD PARA DETECCIONES EN ETAPAS DE GESTACION QUE SE INTEGRA AL EQUIPO PARA PROTECCION Y TRANSPORTE. | 40,484.00 |
| 1243 111A0113 0062 | 30 MOCHILA UNIDAD DE TRABAJO PARA PARTERAS | 513,439.20 |
| 1243 111A0113 0063 | 3 CARDIOTOCOGRAFICO A | 283,158.97 |
| 1243 111A0113 0064 | 2 CARROS ROJOS CON EQUIPOS COMLETOS PARA REANIMACION CON DESFIBRILADOR. | 666,255.28 |
| 1243 111A0113 0065 | 2 CUNA DE CALOR RADIANTE CON FOTOTERAPIA A | 1,021,371.07 |
| 1243 111A0113 0066 | 7 ELECTROCARDIOGRAFO DEFINICIION EQUIPO PORTATIL DE DIAGNOSTICO | 1,091,328.00 |
| 1243 111A0113 0067 | 5 MONITOR DE SIGNOS VITALES A. DEFINICION:EQUIPOS PARA REGISTRO EN PANTALLA LOS SIGNOS VITALES CON FINES DIAGNÓSTICOS Y TERAPÉUTICOS | 1,028,533.31 |
| 1243 111A0113 0068 | 1 MONITOR DE SIGNOS VITALES PARA QUIROFANO, DEFINICION:EQUIPO ELCTROMÉDICO MODULAR PARA LA VIGILANCIA CONTINUA DEL PACIENTE | 208,205.13 |

INSTITUTO DE SALUD
SISTEMA CONTABLE 2019
RELACIÓN DE BIENES MUEBLES QUE COMPONEN SU PATRIMONIO

Página 129 de 171

Cuenta Pública al 31 de diciembre de 2019

Hora: 01:52:40p. m.

Fecha: 17/02/2020

| Código | Descripción del Bien | Valor en Libros |
|--------------------|---|-----------------|
| 1243 111A0113 0069 | 5 EQUIPO MÉDICO Y DE LABORATORIO ULTRASONIDO DOPPLER PORTATIL, MARCA HADECO, MODELO: ES-101 EX, PAIS DE ORIGEN JAPON. | 40,484.00 |
| 1243 111A0113 0070 | 1 LOTE 11 CONGELADOR VERTICAL DE ACERO INOXIDABLE, CONGELADOR VERTICAL 17FT3 CAPACIDAD DE 17 FT3/482LT RANGO DE TEMPERATURA DE -20°C A 35°C, INCLUYE 6 CESTAS MEDIANAS EN LA PARTE SUPERIOR Y 4 CESTAS GRANDES EN LA PARTE INFERIOR, CONTROL DE LA TEMPERATURA POR MICROPROCESADOR, DISPLAY DIGITAL Y TECLADO DE MEMBRANA, SISTEMA DE ALARMA DE ALTA/BAJA DE TEMPERATURA, CONTACTO DE ALARMA REMOTA Y FALLO DE CORRIENTE ELECTRICA, VOLTAJE 115V | 119,286.28 |
| 1243 111A0113 0071 | 1 LOTE 12, DESHUMIDIFICADOR AMBIENTAL PARA LABORATORIO DEBIDO A LA CARACTERISTICA UNICA EBAC K-100-P DE DESCONGELACION DE GAS CALIENTE, FUNCIONARA SIN PROBLEMAS EN TEMPERATURAS DE HASTA 33°F, ESTA ELIMINARA EFICAZMENTE MAS DE 97 PINTAS DE VAPOR DE AGUA EN EL AIRE POR DIA EN CONDICIONES NORMALES Y SUPERARA LOS 21 GALONES POR DIA EN LAS CONDICIONES EXTREMAS QUE SE ENCUENTRAN EN AMBIENTES DE PROBLEMA, DISEÑADO PARA SOBREVIVIR EN CONDICIONES ADVERSAS Y DE ENTRGA DE MERCANCIA. | 71,572.00 |
| 1243 111A0113 0072 | 15 LOTE 20, TERMOAGITADOR MAGNETICO, TEMPERATURA, PLACA DE CALEFACCION PULIDA DE ALUMINIO (SILUMIN) INDICADOR DE VELOCIDAD TIPO LED, RANGO DE VELOCIDAD DE 50 A 1400 REVOLUCIONES POR MINUTO, LONGITUD MAXIMA DE VARILLAS MAGNETICAS DE 80 MILIMETROS, POTENCIA DE CALEFACCION DE 800 WATTS, RANGO DE TEMPERATURA DE CALEFACCION DE TEMPERATURA AMBIENTE HASTA 300°C CONTROL DE CALENTAMIENTO LED, DIAMETRO SUPERFICIE DE LA PLACA 145 MILIMETROS. | 600,300.00 |
| 1243 111A0113 0073 | 2 LOTE 6, CONGELADOR VERTICAL CAPACIDAD DE 24.4 TF3 690LTS RANGO DE TEMPERATURA DE 18° C A 35°C INCLUYE 4 REJILLAS AJUSTABLES, CONTROL DE LA TEMPERATURA POR MICROPROCESARO DISPLAY DIGITAL Y TECLADO DE MEMBRANA, SISTEMA DE ALARMA DE ALTA/BAJA TEMPERATURA, PUERTA ABIERTA, CONTACTO DE ALARMA REMOTO Y MEMORIA DE RESPALDO, SISTEMA DE REFRIGERACION CON COMPRESOR ROTATIVO HERMETICO, REFRIGERANTE DE CFC, ALIMENTACION 115V 60HZ MARCA: PANASONIC MODELO MDF-U731M, DEL PEDIDO PF079-13 | 298,291.68 |
| 1243 111A0113 0074 | 1 ANTICIPO DEL 50 % SOBRE EL PEDIDO PF-058-13, DERIVADO DE LA LICITACION PUBLICA NACIONAL MIXTA N° LA-907049991-N10-2013. PROGRAMA "ARRANQUE PAREJO EN LA VIDA(AFASPE 13)" REQUISICION DE COMPRA N°1 | 2,380,752.27 |
| 1243 111A0113 0075 | 10 LOTE 3: ESTERILIZADOR DE VAPOR AUTOGENERADO DE MESA, MARCA TUTTNAUER, MODELO 2540M, | 321,763.87 |
| 1243 111A0113 0076 | 50 LOTE 5: MESA DE EXPLORACION UNIVERSAL, MARCA BREWER, MODELO 6000, EQUIPO SEMIFIJO. | 1,719,897.20 |
| 1243 111A0113 0077 | 145 LOTE 7: ESTUCHE DE DIAGNOSTICO HOSPITALARIO, MAECAR WELCH ALLYN, MODELO 97200C. | 339,091.20 |
| 1243 111A0113 0078 | 28 LOTE 1: BÁSCULA TIPO SALTER PESA BEBÉ CON DINAMOMETRO DE RELOJ. ESTRUCTURA TELESCÓPICA CON MOVIMIENTO AXIAL, ROSCA DE TUBO Y TUERCA DE AJUSTES DE ESCALA EN LA PARTE INTERIOR DE LA BÁSCULA FABRICADO EN ALUMINIO | 64,927.52 |
| 1243 111A0113 0079 | 30 LOTE 2: BÁSCULA PESA BEBE CON ESTRUCTURA DE LAMINA DE ACERO ACABADO EN ESMALTE HORNEADO; BARRA DE ALUMINIO ACABADO NATURAL | 306,240.00 |
| 1243 111A0113 0080 | 30 LOTE 3: BASCULA CLINICA CON ESTADIMETRO FORMADO POR SECCIONES DE ACERO GRADUADOS EN CM,HASTA UNA ALTURA MAXIMA DE 100 A 192 CMS. | 341,040.00 |

INSTITUTO DE SALUD
SISTEMA CONTABLE 2019
RELACIÓN DE BIENES MUEBLES QUE COMPONEN SU PATRIMONIO

Página 130 de 171

Cuenta Pública al 31 de diciembre de 2019

Hora: 01:52:40p. m.

Fecha: 17/02/2020

| Código | Descripción del Bien | Valor en Libros |
|--------------------|--|-----------------|
| 1243 111A0113 0081 | 30 LOTE 4: INFANTÓMETRO FABRICADA EN ALUMINIO,UNA BARRA MÓVIL Y UNA FIJA, UN TOPE FIJO Y UN TOPE MÓVIL | 173,826.00 |
| 1243 111A0113 0082 | 1 LOTE 2; CABINA DE SEGURIDAD BIOLÓGICA CLASE II TIPO A2 CON LUZ UV DE 4 PIES DE ANCHO *ESPECIFICACIONES : CAMPANA DE BIOSEGURIDAD,CENTRO DE INFORMACION LCD | 206,692.92 |
| 1243 111A0113 0083 | 1 LOTE 3:CABINA DE FLUJO LAMINAR VERTICAL PARA PCR CON MONITOR DE FLUJO DE 4FT | 172,785.80 |
| 1243 111A0113 0084 | 1 LOTE 5:"MICROCENRIFUGA HERAEUS MODELO PICO 21 CON ROTOR DE 24X1.5/2.0 ML | 51,263.71 |
| 1243 111A0113 0085 | 1 LOTE 8: AGITADOR MAGNETICO CON CALENTAMIENTO MODELO CIMAREC. | 148,703.94 |
| 1243 111A0113 0086 | 1 LOTE 7: S/C MICROSCOPIO INVERTIDO PARA APLICACIONES DE CAMPO CLARO Y CONTRASTE DE FASES EN LUZ TRANSMITIDA H.DIC CON ROSCA M27 | 505,321.35 |
| 1243 111A0113 0087 | 2 LOTE 8; AGITADOR MAGNETICO CON CALANTAMIENTO00 MODELO CIMARE C. RANGO DE AGITACION , RANGO DE TEMPERATURA, PLATO DE CERAMICA ,IDEAL PARA PROCESOS REPETITIVOS QUE DEMANDAN PRECISION Y SEGURIDAD | 19,814.52 |
| 1243 111A0113 0088 | 3 LOTE 9: ULTRACONGELADOR HORIZONTAL SERIE 8600 ESPECIFICACION, CAPACIDAD 3.0 CU.FT(89.4L) | 530,657.71 |
| 1243 111A0113 0089 | 2 LOTE 1, BAÑO MARIA CON CIRCULACIÓN DE AGUA CAPACIDAD 40 TUBOS 6.3, CONTROL DE TEMPERATURA DIGITAL A BASE DE MICOPROCESADOR | 65,904.24 |
| 1243 111A0113 0090 | 15 EVACUADOR DE HUMO MODELO CS200 DESCRIPCION: SISTEMA DE EVACUACION AUTOMATICA QUE SE ENCIENDE CUANDO SE ACTIVA EL BISTURI Y CON MÁNDO A PEDAL | 300,150.00 |
| 1243 111A0113 0091 | 19 ASPIRADOR DE SUCCION CONTINUA E INTERMITENTE,MODELO TENDAM-4 | 484,880.00 |
| 1243 111A0113 0092 | 2 EQUIPO DE COLCOSCOPIA,MODELO KSK 150 FC DEF; EQUIPO RODABLE DE MAGNIFICACIÓN VISUAL CON FINES DE DIAGNOSTICO Y TRATAMIENTO EN PATOLOGIA | 714,560.00 |
| 1243 111A0113 0093 | 4 UNIDADES DENTALES CON COMPRESOR MEDICO, INOVA NEW LSF OPTI PAD DESCRIPCION 1; MODULO ESTOMATOLOGICO INTEGRADO AL SILLON CON ALTUTRA AHUSTABLE EN CONJUNTO CON EL SILLON | 411,800.00 |
| 1243 111A0113 0094 | 2 AUTOCLAVE DE VAPOR DE INYECCIÓN DIRECTA,MODELO GV3 DECRIPCION; ESTERILIZADOR DE FUNCIONAMIENTO MANUAL | 564,920.00 |
| 1243 111A0113 0095 | 18 AUTOCLAVE DE VAPOR AUTOGENERADO,MODELO GE3 DESCRIPCION; ESTERILIZADOR MANUAL POR MEDIO DE VALVULA MULTIPLE | 5,418,360.00 |
| 1243 111A0113 0096 | 18 MICROSCOPIO DE CAMPO CLARO MODELO AXIO-LAB A1 DESCRIPCION; MICROSCOPIO BINOCULAR DE CAMPO CLARO EN LUZ | 1,566,000.00 |
| 1243 111A0113 0097 | 33 DESFIBRILADOR MODELO LIFEPAK 20E, DESCRIPCION; DESFIBRILADOR MONITOR DE TRAZO DE ECG EN PANTALLA | 4,363,920.00 |
| 1243 111A0113 0098 | 32 ELECTROCAUTERIO,MODELO EXCELL MCD DEFINICION; EQUIPO PORTATIL PARA CORTE PURO Y MEZCLAS O EFECTOS DE COAGULACIÓN ESTANDAR | 5,549,440.00 |
| 1243 111A0113 0099 | 29 CENTRIFUGA, SORVALL DEFINICION; CENTRIFUGA DE SOBRE MESA, PARA APLICACIONES CLINICAS, QUIMICA CLINICA,MICROBIOLOGIA CLINICA,HEMATOLOGIA, ESTUDIOS CLINICOS | 1,665,180.00 |
| 1243 111A0113 0100 | 53 MONITOR DE SIGNOS VITALES BASICOS MODELO LOG1 CARE SERIES 2000-12 | 2,920,300.00 |
| 1243 111A0113 0101 | 14 INCUBADORA PARA CUIDADES GENERALES, PILLI 1000SD DEFINICION. EQUIPO CON CUBIERTA CERRADA CON CONTROL DE TEMPERATURA | 1,169,280.00 |
| 1243 111A0113 0102 | 41 CUNA TERMICA CON FOTOTERAPIA, DEFINICIÓN; EQUIPO ELECTRO MEDICO CON RUEDA, QUE PERMITE CONTROLAR EL AMBIENTE TERMICO DEL PACIENTE. | 9,393,100.00 |

INSTITUTO DE SALUD
SISTEMA CONTABLE 2019
RELACION DE BIENES MUEBLES QUE COMPONEN SU PATRIMONIO

Página 131 de 171

Cuenta Pública al 31 de diciembre de 2019

Hora: 01:52:40p. m.

Fecha: 17/02/2020

| Código | Descripción del Bien | Valor en Libros |
|--------------------|--|-----------------|
| 1243 111A0113 0103 | 1 AGITADOR ORBITAL DE BAJA VELOCIDAD; CON PLATAFORMA DE 30x30 CM. ES IDEAL PARA TINCION Y TRATAMIENTO DE GELES, LAVADO EN PROCEDIMIENTOS DE LAVADO DE BLOTTING ASI COMO USOS DE MEZCLADO GRAL. VELOCIDAD AJUSTABLE A PARTIR 3 A 60 RPM, TEMPORIZADOR AJUSTABLE HASTA 2 HORAS O EN MODO DE OPERACION CONTINUA, IDEAL PARA TINCION Y LAVADO SUAVE DE LOS GELES FRAGILES, EL MOVIMIENTO SUAVE PREVIENE LA FORMACION DE ESPUMA EN LIQUIDOS, CONTROL ANALOGO SIMPLE CON PERILLAS, ORBITA DE 19 MILIMETROS PARA PROCEDIMIE | 116,477.34 |
| 1243 111A0113 0104 | 9 UNIR LOS DATOS DE IDENTIFICACION Y DE LA IMAGEN AL PASAR POR EL SISTEMA DE TRATAMIENTO ELECTRONICO | 4,410,900.00 |
| 1243 111A0113 0105 | 1 LOTE 24 S/C- RED DE DIGITALIZACION DE MASTOGRAFIA | 649,600.00 |
| 1243 111A0113 0106 | 11 LOTE 25 S/C EQUIPO DE RAYOS X MOVIL MEDELO: POLYMOVIL PLUS CATOLOGOS: 1 MANUALES:1 | 4,392,502.40 |
| 1243 111A0113 0107 | 2 INCUBADORA 115 VOLTS DE 40CM X40X33 | 57,744.80 |
| 1243 111A0113 0108 | 2 TERMOMOTRO INFRAROJO (50°C A 1600°C) | 36,656.00 |
| 1243 111A0113 0109 | 139 LOTE 1: ESTUVHE DE DIAGNOSTICO HOSPITALARIO MARCA WELCH ALLYN MOD. 97100-C. | 1,322,168.00 |
| 1243 111A0113 0110 | 41 LOTE 2: ESFIRMOMANOMETRO ANEROIDE PORTATIL, ESTUCHE DE DIAGNOSTICO HOSPITALARIO MARCA WELCH ALLYN MOD. DS44-11 | 192,618.00 |
| 1243 111A0113 0111 | 52 LOTE 3: MESA DE EXPLORACION UNIVERSAL. DE LAMINA DE ACERO CAL. N.18 | 605,039.76 |
| 1243 111A0113 0112 | 45 LOTE 4: ESTETOSCOPIO CAPSULA DOBLE ESTUCHE DE DIAGNOSTICO HOSPITALARIO MARCA WELCH ALLYN MOD. 5079-73. | 172,260.00 |
| 1243 111A0113 0113 | 62 LOTE 5: MARTILLO DE REFLEJOS MARCA HERGOM. TIPO BUCK | 231,043.00 |
| 1243 111A0113 0114 | 33 LOTE 6: NEGATOSCOPIO SENCILLO MARCA NACIONAL. DE ACERO INOXIDABLE. | 122,113.20 |
| 1243 111A0113 0115 | 13 LOTE 7: NEBULIZADOR ULTRASONICO CONTINUO, MARCA NACIONAL. | 65,598.00 |
| 1243 111A0113 0116 | 116 LOTE 8: LAMPARA DE EXAMINACION ESTUCHE DE DIAGNOSTICO HOSPITALARIO MARCA WELCH ALLYN | 1,035,977.44 |
| 1243 111A0113 0117 | 16 LOTE 9: ESTERILIZADOR DE VAPOR AUTOGENERADO DE MESA, MARCA DW-MED. MODELO STEAM 50025. | 219,657.60 |
| 1243 111A0113 0118 | 82 LOTE 10: FONODETECTOR PORTATIL DE LATIDOS FETALES, ESTUCHE DE DIAGNOSTICO HOSPITALARIO MARCA NACIONAL. | 544,942.48 |
| 1243 111A0113 0119 | 5 LOTE 11: LARINGOSCOPIO ESTUCHE DE DIAGNOSTICO HOSPITALARIO MARCA WELCH ALLYN. | 18,638.30 |
| 1243 111A0113 0120 | 3 LOTE 12: REANIMADOR DE ASISTENCIA VENTILATORIA , NEONATAL MARCA NACIONAL. CON BOLSA DE REANIMACIÓN REUSABLE CORRUGADA EN TODA SU SUPERFICIE, AUTOINFLABLE Y DESARMABLE TOTALMENTE PARA SU LIMPIEZA Y ESTERILIZACION EN AUTOCLAVE | 44,182.08 |
| 1243 111A0113 0121 | 2 LOTE 13: REANIMADOR DE ASISTENCIA VENTILATORIA, ADULTO MARCA NACIONAL . | 62,524.00 |
| 1243 111A0113 0122 | 2 LOTE 14: BASCULA ELECTRONICA, PESA BEBES, MARCA BAME MOD. 415-20. | 17,945.20 |
| 1243 111A0113 0123 | 46 LOTE 15: ESTADIMETRO PEDIATRICO MARCA NACIONAL. | 252,659.60 |
| 1243 111A0113 0124 | 1 LOTE 16: BASCULA CON ESRADIMETRO MARCA BAME MOD.420 | 5,018.16 |
| 1243 111A0113 0125 | 1 LOTE 17: MESA MAYO MARCA NACIONAL, MODELO UNICO. | 15,602.00 |
| 1243 111A0113 0126 | 1 MESA UNIVERSAL PARA EXPLORACION MARCA CIIASA | 641,190.00 |
| 1243 111A0113 0127 | 1 SABANA TERMICA DE ALUMINIO MARCA GIM | 11,901.60 |
| 1243 111A0113 0128 | 1 CUNA BACINETE A CRILICO MARCA XIDEX | 93,960.00 |
| 1243 111A0113 0129 | 1 CARRO PARA CURACIONES MARCA HERLIS | 207,495.00 |

INSTITUTO DE SALUD
SISTEMA CONTABLE 2019
RELACION DE BIENES MUEBLES QUE COMPONEN SU PATRIMONIO

Página 132 de 171

Cuenta Pública al 31 de diciembre de 2019

Hora: 01:52:40p. m.

Fecha: 17/02/2020

| Código | Descripción del Bien | Valor en Libros |
|--------------------|--|-----------------|
| 1243 111A0113 0130 | 5.- 45% DEL TMAÑO DE LA PARILLA,CON PERFORACIONES,ESQUINAS CON CURVA SANITARIA,LA PARTE SUPERIOR BORDADA QUE PERMITE LA LIBRE CIRCULACION DEL AIRE | 74,240.00 |
| 1243 111A0113 0131 | 11 REFRIGERADOR PARA VACUNAS EN ACERO INOXIDABLE AISI+304 17.6 PIES CÚBICOS CON DATA LOGGER, CAPACIDAD DE 17.6 PIES CÚBICOS,INCLUYENDO CONGELADOR QUE SE ENCUENTRA DENTRO DEL MISMO CUERPO EN LA PARTE SUPERIOR DEL REFRIJERADOR | 393,008.00 |
| 1243 111A0113 0132 | 1 PORTAVENOCLISIS RODABLE MARCA HERLIS | 74,193.60 |
| 1243 111A0113 0133 | 1 FLUJOMETRO DE PARED ESTANDAR MARCA INFRA | 9,048.00 |
| 1243 111A0113 0134 | 1 COMPRESOR DENTAL DE DOS CABEZAS MARCA ISO DIAMANTE | 24,650.00 |
| 1243 111A0113 0135 | 1 FONODETECTOR PORTIL DE LATIDOS FETALES MARCA MEDICA | 115,710.00 |
| 1243 111A0113 0136 | 1 COJINDE KELLI MARCA KELLI | 16,356.00 |
| 1243 111A0113 0137 | 1 SILLA PARA PARTO TRADICIONAL MARCA KUDEX | 63,800.00 |
| 1243 111A0113 0138 | 1 CARRO PARA ROPA LIMPIA MARCA MEDITERMS | 85,260.00 |
| 1243 111A0113 0139 | 1 MESA PARA ATENCION A RECIEN NACIDOS | 100,920.00 |
| 1243 111A0113 0140 | 1 MESA DE REHIDRATAACION TIPO KARAM | 169,650.00 |
| 1243 111A0113 0141 | 1 MESA PUENTE MARCA PROMEDIDIMEX | 58,000.00 |
| 1243 111A0113 0142 | 1 MESA UNIVERSAL PARA EXPLORACION MARCA CIIASA | 641,190.00 |
| 1243 111A0113 0143 | 1 SABANA TERMICA DE ALUMINIO MARCA GIM | 11,901.60 |
| 1243 111A0113 0144 | 1 CUNA BACINETE A CRILICO MARCA XIDEX | 93,960.00 |
| 1243 111A0113 0145 | 1 CARRO DE CURACIONES MARCA HERLIS | 207,495.00 |
| 1243 111A0113 0146 | 1 PORTAVENOCLISIS RODABLE MARCA HERLIS | 74,193.60 |
| 1243 111A0113 0147 | 1 FLUJOMETRO DE PARED ESTANDAR MARCA INFRA | 9,048.00 |
| 1243 111A0113 0148 | 1 COMPRESOR DENTAL DE DOS CABEZAS MARCA ISO DIAMANTE | 24,650.00 |
| 1243 111A0113 0149 | 1 FONODETECTOR PORTIL DE LATIDOS FETALES MARCA MEDICA | 115,710.00 |
| 1243 111A0113 0150 | 1 COJINDE KELLI MARCA KELLI | 16,356.00 |
| 1243 111A0113 0151 | 1 SILLA PARA PARTO TRADICIONAL MARCA KUDEX | 63,800.00 |
| 1243 111A0113 0152 | 1 CARRO PARA ROPA LIMPIA MARCA MEDITERMS | 85,260.00 |
| 1243 111A0113 0153 | 1 MESA PARA ATENCION A RECIEN NACIDOS | 100,920.00 |
| 1243 111A0113 0154 | 1 MESA DE REHIDRATAACION TIPO KARAM | 169,650.00 |
| 1243 111A0113 0155 | 1 MESA PUENTE MARCA PROMEDIDIMEX | 58,000.00 |
| 1243 111A0113 0156 | 1 ANALIZADOR DE GLUCOSA Y COLESTEROL PORTATIL | 259,376.00 |
| 1243 111A0113 0157 | 1 CARRO ROJO MARCA BAME | 599,633.00 |
| 1243 111A0113 0158 | 1 NEGATOSCOPIO DOBLE DE PARED | 9,570.00 |
| 1243 111A0113 0159 | 1 LAMPARA QUIRURGICA PORTATIL PARA EMERGENCIA | 574,200.00 |
| 1243 111A0113 0160 | 1 LARINGOSCOPIO ADULTO | 399,040.00 |
| 1243 111A0113 0161 | 1 MESA QUIRURGICA PARA OBSTETRICIA | 1,740,000.00 |
| 1243 111A0113 0162 | 1 CAMA CLINICA HOSPITALARIA MULTIPLES POSICION MARCA XIDER | 1,224,090.00 |
| 1243 111A0113 0166 | 1 ULTRASONIDO PORTATIL | 1,395,306.00 |
| 1243 111A0113 0167 | 1 ANALIZADOR DE GLUCOSA Y COLESTEROL PORTATIL | 259,376.00 |
| 1243 111A0113 0168 | 1 CARRO EQUIPADO FABRICADO EN ABS DE ALTO IMPACTO | 599,633.00 |
| 1243 111A0113 0169 | 1 NEGATOSCOPIO DOBLE DE PARED | 9,570.00 |
| 1243 111A0113 0170 | 1 LAMPARA QUIRURGICA PORTATIL PARA EMERGENCIA | 574,200.00 |
| 1243 111A0113 0171 | 1 MANGOS DE ACERO INOXIDABLES CON TERMINACINO ESTRIADA | 399,040.00 |

INSTITUTO DE SALUD
SISTEMA CONTABLE 2019
RELACION DE BIENES MUEBLES QUE COMPONEN SU PATRIMONIO

Página 133 de 171

Cuenta Pública al 31 de diciembre de 2019

Hora: 01:52:40p. m.

Fecha: 17/02/2020

| Código | Descripción del Bien | Valor en Libros |
|--------------------|---|-----------------|
| 1243 111A0113 0172 | 1 MESA QUIRURGICA PARA OBSTETRICIA | 1,740,000.00 |
| 1243 111A0113 0173 | 1 CAMA CLINA HOSPITALARIA MULTIPLES POSICIONES | 1,224,090.00 |
| 1243 111A0113 0177 | 1 ULTRASONIDO PORTATIL | 1,395,306.00 |
| 1243 111A0113 0178 | 1 REANIMADOR DE ASISTENCIA VENTILATORIA | 87,232.00 |
| 1243 111A0113 0179 | 1 ASPIRADOR PORTATIL PARA SUCCION CONTINUA MARCA MEDICAD | 308,560.00 |
| 1243 111A0113 0180 | 1 ASPIRADOR GASTRICO PARA SUCCION CONTINUA E INTERMITENTE | 139,200.00 |
| 1243 111A0113 0181 | 1 OXIMETRO DE PULSO | 344,520.00 |
| 1243 111A0113 0182 | 1 REANIMADOR DE ASISTENCIA VENTILATORIA | 87,232.00 |
| 1243 111A0113 0183 | 1 ASPIRADOR PORTATIL PARA SUCCION CONTINUA MARCA MEDICAD | 308,560.00 |
| 1243 111A0113 0184 | 1 ASPIRADOR GASTRICO PARA SUCCION CONTINUA E INTERMITENTE | 139,200.00 |
| 1243 111A0113 0185 | 1 OXIMETRO DE PULSO | 344,520.00 |
| 1243 111A0113 0186 | 1 MESA MAYO CON CHAROLA MARCA CIIASA | 141,404.00 |
| 1243 111A0113 0187 | 1 NEGATOSCOPIO SENCILLO MARCA CIIASA | 52,896.00 |
| 1243 111A0113 0188 | 1 VITRINA 90 CM CONTRAMURO MARCA CIIASA | 54,960.80 |
| 1243 111A0113 0189 | 1 ESTANTE GUARDA ESTERIL 90 CM MARCA CIIASA | 173,536.00 |
| 1243 111A0113 0190 | 1 PORTA CUBETA RODABLE MARCA CIASA | 38,307.07 |
| 1243 111A0113 0191 | 1 NEBULIZADOR ULTRASONIDO CONTINUO MARCA MEDICA | 652,500.00 |
| 1243 111A0113 0192 | 1 NEBULIZADOR ULTRASONIDO CONTINUO MARCA MEDICA | 652,500.00 |
| 1243 111A0113 0193 | 1 MESA PASTEUR MARCA CIASA | 273,760.00 |
| 1243 111A0113 0194 | 1 MESA MAYO CON CHAROLA MARCA CIIASA | 141,404.00 |
| 1243 111A0113 0195 | 1 NEGATOSCOPIO SENCILLO MARCA CIIASA | 52,896.00 |
| 1243 111A0113 0196 | 1 VITRINA 90 CM CONTRAMURO MARCA CIIASA | 54,960.80 |
| 1243 111A0113 0197 | 1 ESTANTE GUARDA ESTERIL 90 CM MARCA CIIASA | 173,536.00 |
| 1243 111A0113 0198 | 1 PORTACUBETA RODABLE MARCA CIASA | 38,307.07 |
| 1243 111A0113 0199 | 157 EQ.PORTATIL DE QUIMICA CLINICA SECA | 1,802,988.00 |
| 1243 111A0113 0200 | 82 MESA PASTEUR | 396,910.08 |
| 1243 111A0113 0201 | 92 MES PARA EXPLORACION | 1,883,937.76 |
| 1243 111A0113 0202 | 16 LAMPARA QUIRURGICA PORTATIL | 1,990,981.86 |
| 1243 111A0113 0203 | 12 MESA QUIRURGICA P/OBSTETRICIA | 1,771,636.40 |
| 1243 111A0113 0204 | 27 CAMA CLINICA | 2,277,818.10 |
| 1243 111A0113 0205 | 29 LAMPARA DE EXAMINACION | 969,015.34 |
| 1243 111A0113 0206 | 1 LAMPARA DE FOTOTERAPIA | 115,567.64 |
| 1243 111A0113 0207 | 27 MESA PARA EXPLORACION UNIVERSAL | 552,894.78 |
| 1243 111A0113 0208 | 54 OXIMETRO DE PULSO 1 | 2,850,120.00 |
| 1243 111A0113 0209 | 20 OXIMETRO DE PULSO PORTATIL 1 | 1,055,600.00 |
| 1243 111A0113 0210 | 1 CABEZAL TIPO MAYFIELD ADULTO | 476,516.32 |
| 1243 111A0113 0211 | 50 CAMA P/CUIDADOS INTESIVOS BASICA ADULTO | 11,078,316.12 |
| 1243 111A0113 0212 | 149 FONODETECTOR DE LATIDOS FETALES | 719,087.00 |
| 1243 111A0113 0213 | 13 SIERRA PARA CORTAR YESO | 531,446.65 |
| 1243 111A0113 0214 | 22 ASPIRADOR PORTATIL SUCCION CONTINUA | 765,600.00 |
| 1243 111A0113 0215 | 19 REANIMADOR DE ASISTENCIA VENTILATORIA | 107,795.66 |
| 1243 111A0113 0216 | 16 FLUJOMETRO DE PARED ESTANDAR | 202,472.72 |

INSTITUTO DE SALUD
SISTEMA CONTABLE 2019
RELACION DE BIENES MUEBLES QUE COMPONEN SU PATRIMONIO

Página 134 de 171

Cuenta Pública al 31 de diciembre de 2019

Hora: 01:52:40p. m.

Fecha: 17/02/2020

| Código | Descripción del Bien | Valor en Libros |
|--------------------|--|-----------------|
| 1243 111A0113 0217 | 64 SILLA DE RUEDAS PLEGABLE CON DESCANSA PIES | 296,960.00 |
| 1243 111A0113 0218 | 2 NEBULIZADOR ULTRASONICO CONTINUO | 54,174.11 |
| 1243 111A0113 0219 | 4 OXIMETRO DE PULSO | 211,120.00 |
| 1243 111A0113 0220 | 1 LAMPARA FRONTAL | 9,911.99 |
| 1243 111A0113 0221 | 19 NEBULIZADOR ULTRASONICO CONTINUO | 514,654.06 |
| 1243 111A0113 0222 | 4 VENTILADOR DE TRASLADO INTRAHOSPITALARIO | 2,657,454.53 |
| 1243 111A0113 0223 | 4 VENTILADOR DE TRASLADO PARA AMBULANCIA | 2,404,363.64 |
| 1243 111A0113 0224 | 52 ASPIRADOR GASTRICO PARA SUCCION CONTINUA E INTERMITENTE | 1,809,600.00 |
| 1243 111A0113 0225 | 10 CAMARA CEFALICO | 26,996.33 |
| 1243 111A0113 0226 | 8 CHASIS PARA DIGITALIZADOR | 663,098.22 |
| 1243 111A0113 0227 | 50 CUNA DE CALOR RADIANTE CON LAMPARA DE FOTOTERAPIA | 16,345,454.44 |
| 1243 111A0113 0228 | 11 CUNA ELECTRICA PEDIATRICA | 1,983,600.06 |
| 1243 111A0113 0229 | 9 ELECTROCARDIOGRAFO MULTICANAL CON INTERPRETACION | 645,381.80 |
| 1243 111A0113 0230 | 24 INCUBADORA PARA CUIDADOS GENERALES | 4,808,727.20 |
| 1243 111A0113 0231 | 19 FONODETECTOR DE LATIDOS FETALES | 51,650.74 |
| 1243 111A0113 0233 | 3 EQUIPO DE RAYOS X SIMPLE DIGITALIZADO | 2,053,618.47 |
| 1243 111A0113 0234 | 13 INCUBADORA DE TRASLADO | 4,796,721.80 |
| 1243 111A0113 0235 | 137 BASCULA DE PISO MECANICA | 536,482.14 |
| 1243 111A0113 0236 | 94 ESTADIMETRO FIJO DE PARED (PORTATIL) | 584,454.40 |
| 1243 111A0113 0237 | 122 INFANTOMETRO DE PVC | 457,208.66 |
| 1243 111A0113 0240 | 19 CAMILLA ELECTROHIDRAULICA DE TRASLADO, ALTURA VARIABLE Y POSICIONES | 1,923,190.34 |
| 1243 111A0113 0241 | 28 MESA DE REHIDRATACION TIPO KARAM | 679,127.24 |
| 1243 111A0113 0242 | 1 ESFIGNOMANOMETRO ANEROIDE PORTATIL | 479,196.00 |
| 1243 111A0113 0243 | 1 ESTUCHE DE DIAGNOSTICO HOSPITALARIO MARCA RIESTER | 661,200.00 |
| 1243 111A0113 0244 | 1 ESTETOSCOPIO CAPSULA DOBLE MARCA: RIESTER | 109,999.04 |
| 1243 111A0113 0245 | 1 LAMPARA DE EXAMINACION MARCA RIESTER | 565,778.40 |
| 1243 111A0113 0246 | 1 CORTINA PLEGABLE ANTIBACTERIAL MARCA XIDER | 548,100.00 |
| 1243 111A0113 0247 | 1 ESFIGNOMANOMETRO ANEROIDE DE PARED MARCA RIESTER | 136,068.00 |
| 1243 111A0113 0248 | 1 ESTERILIZADOR DE VAPOR AUTOGENERADO DE MESA MARCA STERILE HEALTH | 1,207,850.00 |
| 1243 111A0113 0249 | 1 SILLA DE RUEDAS PLEGABLE CON DESCANSA PIES MARCA COBRAMEX | 42,427.00 |
| 1243 111A0113 0250 | 1 UNIDAD RADIOLOGICA DENTAL MARCA ZEYCO | 125,666.66 |
| 1243 111A0113 0251 | 1 LAMPARA FOTOCURABLE MARCA ZEYCO | 3,439.30 |
| 1243 111A0113 0252 | 1 UNIDAD ESTOMATOLOGICA BASICA MARCA ZEYCO | 278,400.00 |
| 1243 111A0113 0253 | 1 ESFIGNOMANOMETRO ANEROIDE PORTATIL | 479,196.00 |
| 1243 111A0113 0254 | 1 ESTUCHE DE DIAGNOSTICO HOSPITALARIO MARCA RIESTER | 661,200.00 |
| 1243 111A0113 0255 | 1 ESTETOSCOPIO CAPSULA DOBLE MARCA: RIESTER | 109,999.04 |
| 1243 111A0113 0256 | 1 LAMPARA DE EXAMINACION MARCA RIESTER | 565,778.40 |
| 1243 111A0113 0257 | 1 CORTINA PLEGABLE ANTIBACTERIAL MARCA XIDER | 548,100.00 |
| 1243 111A0113 0258 | 1 ESFIGNOMANOMETRO ANEROIDE DE PARED MARCA RIESTER | 136,068.00 |
| 1243 111A0113 0259 | 1 ESTERILIZADOR DE VAPOR AUTOGENERADO DE MESA MARCA STERILE HEALTH | 1,207,850.00 |
| 1243 111A0113 0260 | 1 SILLA DE RUEDAS PLEGABLE CON DESCANSA PIES MARCA COBRAMEX | 42,427.00 |

INSTITUTO DE SALUD
SISTEMA CONTABLE 2019
RELACIÓN DE BIENES MUEBLES QUE COMPONEN SU PATRIMONIO

Página 135 de 171

Cuenta Pública al 31 de diciembre de 2019

Hora: 01:52:40p. m.

Fecha: 17/02/2020

| Código | Descripción del Bien | Valor en Libros |
|--------------------|---|-----------------|
| 1243 111A0113 0261 | 1 UNIDAD RADIOLOGICA DENTAL MARCA ZEYCO | 125,666.66 |
| 1243 111A0113 0262 | 1 LAMPARA FOTOCURABLE MARCA ZEYCO | 3,439.30 |
| 1243 111A0113 0263 | 1 UNIDAD ESTOMATOLOGICA BASICA MARCA ZEYCO | 278,400.00 |
| 1243 111A0113 0264 | 4 ULTRASONIDO | 4,709,600.00 |
| 1243 111A0113 0265 | 37 TOCOCARDIOGRAFO MOD. COROMETRICS 170 SERIES | 2,092,350.00 |
| 1243 111A0113 0266 | 36 ELECTROCARDIOGRAFO MOD. MAC 600 | 1,827,000.00 |
| 1243 111A0113 0267 | 12 S/C ULTRASONIDO CON 4 TRANSDUCTORES MOD. LOGICQ C5 PREMIUM | 5,582,803.92 |
| 1243 111A0113 0268 | 25 MONITOR DE SIGNOS VITALES PARA TERAPIA INTENSIVA MOD. DASH 3000 | 2,714,400.00 |
| 1243 111A0113 0269 | 12 MAQUINA DE ANESTESIA MOD. AESPIRE 7900 DASH 3000 A | 5,655,000.00 |
| 1243 111A0113 0270 | 1 S/C MEDIDOR MULTIPARAMETRICO BK PRECISION | 18,285.08 |
| 1243 111A0113 0271 | 5 REFRIGERADOR VERTICAL 8 PIES MCA IMBERA | 93,768.60 |
| 1243 111A0113 0272 | 2 DISTANCIOMETRO LASER MCA FLUKE | 31,842.00 |
| 1243 111A0113 0273 | 5 4 GPS 72H MCA.GARMIN | 24,586.20 |
| 1243 111A0113 0274 | 246 ESFIGNOMANOMETRO ANEROIDE PORTATIL. MARCA: ACE MEDICAL CLAVE: 531 116 0369 | 1,561,649.72 |
| 1243 111A0113 0275 | 172 ESTUCHE DE DIAGNOSTICO BASICO. MARCA: ACE MEDICAL CLAVE: 531 295 1162 | 2,845,306.84 |
| 1243 111A0113 0276 | 135 LAMPARAS DE EXAMINACION CON FUENTE DE LUZ DE FIBRA OPTICA. MARCA: ACE MEDICAL | 2,329,623.88 |
| 1243 111A0113 0277 | 59 MESA PARA ATENCION DEL RECIEN NACIDO. MARCA: MEDITEMS, CLAVE: 531 621 1454 | 630,589.73 |
| 1243 111A0113 0278 | 91 . MESA MAYO CON CHAROLA. MARCA: CIIASA , CLAVE: 531 621 1405 | 506,735.50 |
| 1243 111A0113 0279 | 82 NEGATOSCOPIO SENCILLO. MARCA: CIIASA, CLAVE: 531 634 0040 | 224,656.32 |
| 1243 111A0113 0280 | 91 CORTINA PLEGABLE ANTIBACTERIAL. MARCA: XIDER | 1,151,563.54 |
| 1243 111A0113 0281 | 86 ESFIGNOMANOMETRO ANEROIDE DE PARED. MARCA: ACE MEDICAL, CLAVE: 5311160377 | 513,437.78 |
| 1243 111A0113 0282 | 66 ESTANTE GUARDA ESTERIL. MARCA: CIIASA, CLAVE: 513 360 0022 | 541,209.53 |
| 1243 111A0113 0283 | 48 COJIN DE KELLY. MARCA: LIBERSALUS | 33,408.00 |
| 1243 111A0113 0285 | 62 CARRO PARA CURACIONES. MARCA: INT TEC HOSPI, CLAVE: 513 191 0308 | 503,440.00 |
| 1243 111A0113 0286 | 26 NEGATOSCOPIO DOBLE DE PARED. MARCA: LIBERSALUS, CLAVE: 513 634 0048 | 100,844.18 |
| 1243 111A0113 0287 | 49 LARINGOSCOPIO ADULTO. MARCA: ACE MEDICAL, CLAVE: 531 568 0057 | 859,882.91 |
| 1243 111A0113 0288 | 43 LARINGOSCOPIO PEDIATRICO. MARCA: ACE MEDICALCLAVE: 531 568 0057 | 664,350.72 |
| 1243 111A0113 0289 | 20 LARINGOSCOPIO NEONATAL. MARCA: ACE MEDICAL, CLAVE: 531 568 0057 | 375,980.36 |
| 1243 111A0113 0290 | 16 CUNA BACINETE ACRILICO. MARCA: COBRAMEX | 259,840.00 |
| 1243 111A0113 0291 | 18 SILLA PARTO TRADICIONAL. MARCA: KUREX, ACABADO CON PINTURA HORNEADA | 939,600.00 |
| 1243 111A0113 0292 | 26 MESA PUENTE. MARCA: LIBERSALUS , CLAVE: 531 621 1652 | 158,319.79 |
| 1243 111A0113 0293 | 52 ESTERILIZADOR DE VAPOR AUTOGENERADO. MARCA: ACE MEDICAL, CLAVE: 531 385 11221 | 3,611,687.14 |
| 1243 111A0113 0294 | 19 MESA ALTA CON RESPALDO. MARCA: CIIASA | 238,032.00 |
| 1243 111A0113 0295 | 12 LARINGOSCOPIO PEDIATRICO. MARCA: ACE MEDICAL, CLAVE: 531 568 0057 | 210,583.57 |

INSTITUTO DE SALUD
SISTEMA CONTABLE 2019
RELACIÓN DE BIENES MUEBLES QUE COMPONEN SU PATRIMONIO

Página 136 de 171

Cuenta Pública al 31 de diciembre de 2019

Hora: 01:52:40p. m.

Fecha: 17/02/2020

| Código | Descripción del Bien | Valor en Libros |
|--------------------|---|-----------------|
| 1243 111A0113 0296 | 15 LARINGOSCOPIO ADULTO. MARCA: CLAVE: 531 568 0057 | 231,750.25 |
| 1243 111A0113 0297 | 12 LARINGOSCOPIO PEDIATRICO / NEONATAL. MARCA: ACE MEDICAL CLAVE: 531 568 0057 | 225,588.22 |
| 1243 111A0113 0298 | 49 SABAN TERMICA CON AIRE CALIENTE MARCA: INSUMOS PARA LA SALUD, EQUIPO ELECTRONEUMÁTICO RODABLE, QUE PERMITE REGULAR LA TEMPERATURA CORPORAL | 9,662,800.00 |
| 1243 111A0113 0299 | 19 UNIDAD ELECTROQUIRURGICA DE USO GENERAL. MARCA: INSUMOS MEDICOS CONTROLES DE FUNCIONAMIENTO DIGITALES, CON SISTEMA DE CONTROL DE SALIDA | 4,207,636.34 |
| 1243 111A0113 0300 | 22 BASCULA ELECTRONICA PESA BEBE. MARCA: ROCHESTER, PESA P/ BEBE ELECTRONICA DE 20 KG. | 251,896.44 |
| 1243 111A0113 0301 | 3 BASCULA PESA PAÑALES. MARCA: ROCHESTER, CAPACIDAD DE 5 KG. 2.- DIVISION 1 G- 2 G. | 24,001.87 |
| 1243 111A0113 0302 | 14 EQUIPO NEUMATICO PARA ISQUEMIA. MARCA: PROVEEDORA DE MATERIAL QUIRURGICO, CON TECNOLOGIA LOP. CON SENSOR PARA MEDIR LA PRESION DE OCLUSION DE LAS EXTREMIDADES | 6,690,880.00 |
| 1243 111A0113 0303 | 140 ESFIGNOMANOMETRO ANEROIDE PORTATIL ADULTO. MARCA: ACE MEDICAL | 888,743.74 |
| 1243 111A0113 0304 | 55 ESTUCHE DE DIAGNOSTICO BASICO. MARCA: ACE MEDICAL, CLAVE: 531 295 1162 | 909,836.49 |
| 1243 111A0113 0305 | 16 FONODETECTOR PORTATIL DE LATIDOS FETALES. MARCA: ACE MEDICAL | 77,217.40 |
| 1243 111A0113 0306 | 2 CAJA CON TRAMPAS DE AGUA PARA MEDICION DE CO2. REFERENCIA 876446. MARCA DATEX | 8,993.65 |
| 1243 111A0113 0307 | 20 MONITOR DE SIGNOS VITALES MARCA DRAGER MODELO INFINITY DELTAM, CABLE MULTIPARAMETROS. REFERENCIA SM-STE5. MARCA UNIMED | 163,647.00 |
| 1243 111A0113 0308 | 20 FILTRO ESU. REFERENCIA 5947226 MARCA DRAGER | 131,080.00 |
| 1243 111A0113 0309 | 20 CABLE TRONCAL Y SENSOR PARA LA MEDICIÓN DE SPO2 TIPO MULTISITIO. REFERENCIA U803-125/MS13926. MARCA UNIMED | 191,718.78 |
| 1243 111A0113 0310 | 20 CABLE TRONCAL Y SENSOR PARA LA MEDICIÓN DE SPO2 DEDAL REUSABLE ADULTO. REFERENCIA U403-125/MS13926. MARCA UNIMED | 187,255.68 |
| 1243 111A0113 0311 | 1 CABLE TRONCAL Y SENSOR PARA LA MEDICIÓN DE SPO2 TIPO MULTISITIO. REFERENCIA U803-91/U708-41. MARCA UNIMED | 2,863.82 |
| 1243 111A0113 0312 | 1 CABLE TRONCAL Y SENSOR PARA LA MEDICIÓN DE SPO2 DEDAL REUSABLE ADULTO. REFERENCIA U403-91/U708-41. MARCA UNIMED | 2,677.86 |
| 1243 111A0113 0313 | 1 CABLE TRONCAL Y SENSOR PARA LA MEDICIÓN DE SPO2 TIPO MULTISITIO. REFERENCIA U803-91/U708-41. MARCA UNIMED | 2,863.82 |
| 1243 111A0113 0314 | 1 CABLE TRONCAL Y SENSOR PARA LA MEDICIÓN DE SPO2 DEDAL REUSABLE ADULTO. REFERENCIA U403-91/U708-41. MARCA UNIMED | 2,677.86 |
| 1243 111A0113 0315 | 5 CABLE TRONCAL Y SENSOR PARA LA MEDICIÓN DE SPO2 TIPO MULTISITIO. REFERENCIA U803-01P/U710-70. MARCA UNIMED | 13,761.23 |
| 1243 111A0113 0316 | 5 CABLE TRONCAL Y SENSOR PARA LA MEDICIÓN DE SPO2 DEDAL REUSABLE ADULTO. REFERENCIA U403-01P/U710-70. MARCA UNIMED | 12,645.45 |
| 1243 111A0113 0317 | 1 TRONCAL Y SENSOR PARA MEDICIÓN DE SPO2 REUSABLE TIPO MULTISITIO Y DEDAL PARA OXIMETRO DE PULSO PARA EQUIPO MARCA CHARMCARE | 2,677.86 |
| 1243 111A0113 0318 | 1 TRONCAL Y SENSOR PARA MEDICIÓN DE SPO2 REUSABLE TIPO MULTISITIO Y DEDAL PARA OXIMETRO DE PULSO PARA EQUIPO MARCA CHARMCARE | 2,677.86 |
| 1243 111A0113 0319 | 2 TRONCAL Y SENSOR PARA MEDICIÓN DE SPO2 REUSABLE TIPO MULTISITIO Y DEDAL PARA OXIMETRO DE PULSO PARA EQUIPO MARCA CHARMCARE | 5,355.72 |

INSTITUTO DE SALUD
SISTEMA CONTABLE 2019
RELACIÓN DE BIENES MUEBLES QUE COMPONEN SU PATRIMONIO

Página 137 de 171

Cuenta Pública al 31 de diciembre de 2019

Hora: 01:52:40p. m.

Fecha: 17/02/2020

| Código | Descripción del Bien | Valor en Libros |
|--------------------|--|-----------------|
| 1243 111A0113 0320 | 4 SENSORES DE FLUJO SEGÚN TECNOLOGÍA, SENSOR/CELDA DE 02 SEGÚN TECNOLOGIA PARA UNIDAD DE ANESTESIA MARCA DATEX OHMEDA MODELO | 15,555.60 |
| 1243 111A0113 0321 | 4 SENSORES DE FLUJO SEGÚN TECNOLOGÍA, SENSOR/CELDA DE 02 SEGÚN TECNOLOGIA PARA UNIDAD DE ANESTESIA MARCA DATEX OHMEDA MODELO S/5 | 15,555.60 |
| 1243 111A0197 0003 | EQUIPO MEDICO | 14,310,499.84 |
| 1243 111A0198 0001 | 5401-EQUIPO MEDICO Y DE LABORATORIO | 7,328,858.78 |
| 1243 111A0198 0002 | 5402- INSTRUMENTAL MEDICO Y DE LABORATORIO | 1,159,563.60 |
| 1243 111A0199 0005 | 17 ESTERILIZADORES DE VAPOR | 196,477.50 |
| 1243 111A0199 0006 | 43 ESTUCHES DE DIAGNOSTICOS | 87,872.65 |
| 1243 111A0199 0008 | 89 BASCULAS CON ESTADIMETRO | 116,167.25 |
| 1243 111A0199 0010 | 05 PROGRESA | 266,455.98 |
| 1243 111A0199 0011 | PIPETA AUT P/PROPORCIONAR VOUMENES PEQUEÑOS EPA | 1,812.40 |
| 1243 111A0199 0012 | PIPETA AUTOMATICA CAP 20 MICRO LITROS EPA | 1,812.40 |
| 1243 111A0199 0014 | PIPETA AUTOMATICA CAP 50 MICRO LITROS EPA | 1,812.40 |
| 1243 111A0199 0015 | PIPETA AUTOMATICA CAP 2.50 MICRO LITROS OXFORD | 2,185.00 |
| 1243 111A0199 0016 | LAMPARA DE PROTECCION P/RAYOS X REQUENA | 12,880.00 |
| 1243 111A0199 0017 | BAUMANOMETRO MERCURIAL DE PEDESTAL LEXICON | 4,604.60 |
| 1243 111A0199 0018 | NEGATOSCOPIO DOBLE P/FIJAR EN PARED M.I. | 19,091.61 |
| 1243 111A0199 0019 | BASCULA PARA BEBE MCA NVO LEON | 8,050.00 |
| 1243 111A0199 0020 | BAUMANOMETRO MERCURIAL PORTATIL TYCOS | 9,568.00 |
| 1243 111A0199 0021 | ESTUCHE DE DIAGNOSTICO CON OFTALMOSCOPIO DE LUZ HALOGENA WELCH ALLEN | 25,668.00 |
| 1243 111A0199 0022 | HISTEROMETRO SIMMS CON GRADUACION KUALITY | 1,242.00 |
| 1243 111A0199 0023 | CUCHARILLA PARA CORUGIA DE DOBLE EXT DEWIMED | 1,564.00 |
| 1243 111A0199 0024 | ESPEJO DENTAL CON MANGO DEWIMED | 3,220.00 |
| 1243 111A0199 0025 | EXPLORADOR DENTAL DOBLE BRIAWT DEWIMED | 2,705.90 |
| 1243 111A0199 0026 | FORCEPS PARA MOLAR INFERIOR NO. 17 DEWIMED | 6,267.50 |
| 1243 111A0199 0027 | FORCEPS PARA MOLAR SUPEIOR IZQUIERDO DEWIMED | 6,267.50 |
| 1243 111A0199 0028 | FORCEPS PARA PREMOLARES NO. 101 DEWIMED | 6,267.50 |
| 1243 111A0199 0029 | OBTURADOR PARA AMALGAMA DEWIMED | 2,001.00 |
| 1243 111A0199 0030 | PORTA MATRIZ METALICO DEWIMED | 2,649.00 |
| 1243 111A0199 0031 | RECORTADOR DE AMALGAMA DEWIMED | 1,380.00 |
| 1243 111A0199 0032 | FORCEPS PARA MOLARES SUPEIORES DEWIMED | 6,267.50 |
| 1243 111A0199 0033 | FORCEPS PARA RAICES DEWIMED | 5,014.00 |
| 1243 111A0199 0034 | JERINGAS PARA ANESTECIA DEWIMED | 8,337.50 |
| 1243 111A0199 0035 | PINZA PARA CURACION COLLABE DEWIMED | 2,047.00 |
| 1243 111A0199 0036 | PIPETA AUTOMATICA CAP 25 MICROLITROS EPA | 1,812.40 |
| 1243 111A0199 0037 | CENTRIFUGA DE MESA CABEZAL AXIOM | 33,350.00 |
| 1243 111A0199 0038 | MICROSCOPIO PARA TRABAJO DE RUTINA AXIOM | 25,875.00 |
| 1243 111A0199 0039 | REFRACTOMETRO DE MANO CON BASE SHUCO | 22,425.00 |
| 1243 111A0199 0040 | SECADOR ELECTRICO DE RADIOGRAFIA S&S | 21,850.00 |
| 1243 111A0199 0041 | GUANTES EMPLOMADOS S&S | 3,565.00 |

INSTITUTO DE SALUD
SISTEMA CONTABLE 2019
RELACIÓN DE BIENES MUEBLES QUE COMPONEN SU PATRIMONIO

Página 138 de 171

Cuenta Pública al 31 de diciembre de 2019

Hora: 01:52:40p. m.

Fecha: 17/02/2020

| Código | Descripción del Bien | Valor en Libros |
|--------------------|--|-----------------|
| 1243 111A0199 0042 | CENTRIFUGA DE MESA PARA TUBOS AXIOM | 16,675.00 |
| 1243 111A0199 0043 | DEFIBRILADOR CORSTA DE 1 OZ PHYSIOCONTROL | 47,725.00 |
| 1243 111A0199 0044 | EQ DE RADIODIAGNOSTICO PORTATIL SOYEE | 54,235.00 |
| 1243 111A0199 0045 | EQUIPO DE CURACION PARA HOSPITAL MCA HERUIC/TRAUMA CLAVE 540105325 | 5,462.50 |
| 1243 111A0199 0046 | EQUIPO DE SUTURA MCA HERVIC/TRAUMA CLAVE 5401106000 | 11,212.50 |
| 1243 111A0199 0047 | EQUIPO DE VENODISECCION MCA HERVIC/TRAUMA CLAVE 5401106135 | 7,636.00 |
| 1243 111A0199 0048 | ESTELILIZADOR DE COLOR C/3 CHAROLAS MCA CAISA/SEICO CLAVE 5401106825 | 5,520.00 |
| 1243 111A0199 0049 | ESTERILIZADOR GRANDE DE COLOR SECO C/3 CHAROLAS CAISA CLAVE 540107020 | 2,760.00 |
| 1243 111A0199 0050 | LAMPARA GINECO-OBSTETRICIA MCA ARA CLAVE 540108940 | 89,700.00 |
| 1243 111A0199 0051 | LAMPARA PORTATIL P/QUIROFANO MCA ARA CLAVE 540108955 | 3,680.00 |
| 1243 111A0199 0052 | UNIDAD DENTAL COMPLETA MCA GUCA CLAVE 540114685 | 4,930.50 |
| 1243 111A0199 0053 | EQUIPO DE SALPINGO CLASIA ABDOMINAL MCA HERVIC/TRAUMA CLAVE 540105955 | 4,140.00 |
| 1243 111A0199 0054 | EQUIPO DE LEGRADO UTERINO MCA. HERVIC/TRAUMACLAVE 540105655 | 6,095.00 |
| 1243 111A0199 0055 | CARRO ROJO GABINETE DE ACERO MCA CIASA CLAVE 540102760 | 9,200.00 |
| 1243 111A0199 0056 | BASCULA CLINICA C/ESTADIMETRO MCA BAME CLAVE 540101485 | 10,360.35 |
| 1243 111A0199 0057 | BASCULA PESA BEBE MCA BAME CLAVE 540100540, 54101530 | 4,933.50 |
| 1243 111A0199 0058 | BAUMANOMETRO MERCURIAL PORTATIL MCA HOME CARE CLAVE 540101635 | 3,389.31 |
| 1243 111A0199 0059 | EQUIPO DE ASEO VULVAR MCA TRAUMA CLAVE 540104965 | 2,725.50 |
| 1243 111A0199 0060 | EQUIPO DE ASEPSIA MCA TRAUMA CLAVE 540104980 | 2,719.75 |
| 1243 111A0199 0061 | EQUIPO DE ATENCION DE PARTO MCA TRAUMA CLAVE 540105010 | 7,864.68 |
| 1243 111A0199 0062 | EQUIPO DE CIRUGIA MENOR Y DEBRIDACCION MCA TRAUMA CLAVE 540105160 | 9,416.20 |
| 1243 111A0199 0063 | EQUIPO DE INSERCIÓN DE DIU MCA TRAUMA CLAVE 540105535 | 4,512.60 |
| 1243 111A0199 0064 | MANDILES EMPLOMADOS P/RAYOS X MCA PROMEDIC CLAVE 540109495 | 4,933.50 |
| 1243 111A0199 0065 | NEGATOSCOPIO SENCILLO FIJO MCA PROMEDIC CLAVE 540111475 | 3,338.33 |
| 1243 111A0199 0066 | PORTAVENOCLISIS CROMADO MCA PROMEDIC CLAVE 540112150 | 3,453.45 |
| 1243 111A0199 0067 | EQUIPO DE CIRUGIA GENERAL BASICA MCA TRAUMA CLAVE 540105580 | 10,217.75 |
| 1243 111A0199 0068 | EQUIPO DE ATENCION DE CESAREA MCA TRAUMA CLAVE 540105100 | 16,647.40 |
| 1243 111A0199 0069 | ESFIGMOMANOMETRO MERCURIAL MCA ADC CLAVE 540101605 | 3,404.11 |
| 1243 111A0199 0070 | BASCULA CLINICA C/ESTANDAMIENTO MCA ADC CLAVE CLINICA 160 | 17,424.80 |
| 1243 111A0199 0071 | ASPIRADOR ELECTRICO PORTATIL BAME CLAVE CLINICA 540100975 | 8,740.00 |
| 1243 111A0199 0072 | CENTRIFUGA DE MESA P/MICRONEMA MCA SOL-BAT CLAVE CLINICA M-600 | 21,888.34 |
| 1243 111A0199 0073 | ESTUCHE DE DIAGNOSTICO SIN OFTAL MCA TYCOSWELCHALLIN CLAVE CLINICA 540107170 | 2,841.17 |
| 1243 111A0199 0074 | PARRILLA DE CALENTAMIENTO MCA CORNING CLAVE CLINICA 540111760 | 6,477.88 |
| 1243 111A0199 0075 | MAECADOR P/RADIOGRAFIA MCA WOLF | 6,000.56 |
| 1243 111A0199 0076 | MARCOS DE ACERO INOXIDABLE 10 X 12 MCA SHIELDING | 1,298.81 |
| 1243 111A0199 0077 | MARCOS DE ACERO INOXIDABLE 11 X 14 MCA SHIELDING | 1,298.81 |
| 1243 111A0199 0078 | MARCOS DE ACERO INOXIDABLE 14 X 14 MCA SHIELDING | 1,298.81 |
| 1243 111A0199 0079 | MARCOS DE ACERO INOXIDABLE 14 X 17 MCA SHIELDING | 1,298.81 |

INSTITUTO DE SALUD
SISTEMA CONTABLE 2019
RELACION DE BIENES MUEBLES QUE COMPONEN SU PATRIMONIO

Página 139 de 171

Cuenta Pública al 31 de diciembre de 2019

Hora: 01:52:40p. m.

Fecha: 17/02/2020

| Código | Descripción del Bien | Valor en Libros |
|--------------------|---|-----------------|
| 1243 111A0199 0080 | PASA CHASISES MCA PEQUEÑA | 5,055.04 |
| 1243 111A0199 0081 | PORTA ABATE LENGUAS CON TAPA DE ACERO INOX MCA ULTRA LIGTH | 1,702.00 |
| 1243 111A0199 0082 | LARINGOSCOPIO PARA ADULTO C/MANGO MCA MERCURY | 3,111.90 |
| 1243 111A0199 0083 | LARINGOSCOPIO PEDIATRICO C/MANGO CHICO MCA MERCURY | 3,111.90 |
| 1243 111A0199 0084 | ELECTROCARDIOGRAFO PORTATIL DE 1 CANAL MCA FUKUDA | 16,192.00 |
| 1243 111A0199 0085 | OLLA EXPRESS DE 20 LTS AUTOCLAVE MCA ALL AMERICAN | 73,600.00 |
| 1243 111A0199 0086 | AGITADOR ELECTRICO VIBRATORIO P/6 PIPETAS MCA SOL BAT | 8,038.50 |
| 1243 111A0199 0087 | BAÑO MARIA P/40 TUBOS CEREOLÓGICOS ELEC MCA RIOSSA | 10,695.00 |
| 1243 111A0199 0088 | BALANZA GRANATARIA MECANICA | 4,105.50 |
| 1243 111A0199 0089 | CENTRIFUGA DE MESA CABEZAL P/24 TUBOS MCA SOL BAT | 55,096.50 |
| 1243 111A0199 0090 | CENTRIFUGA DE MESA P/MICROHEMATOCRITO MCA SOL BAT | 32,223.00 |
| 1243 111A0199 0091 | HORNO ELECTRICO PARA SECAR Y ESTERILIZAR MCARIOSSA | 25,875.00 |
| 1243 111A0199 0092 | LECTOR DE MICROHEMATOCRITO MCA CLAY ADAMS | 53,544.00 |
| 1243 111A0199 0093 | MICROSCOPIO PARA TRABAJO DE RUTINA MCA CARL ZEISS | 89,010.00 |
| 1243 111A0199 0094 | MICPARRILLA DE CALENTAMIENTO C/CONTROL DE CALOR MCA CORNING | 11,040.00 |
| 1243 111A0199 0095 | JUEGO DE PIPETAS AUTOMATICAS DE VOLUMEN MCA LABS SYSTEMS | 33,120.00 |
| 1243 111A0199 0096 | REFACTOMETRO DE MANO CON BASE ILUMINADA MCA ATAGO | 18,630.00 |
| 1243 111A0199 0097 | RELOJ MARCADOR DE INTERVALOS HASTA DE 120 MIN MCA VWR | 3,415.00 |
| 1243 111A0199 0098 | ALCOHOLERA DE ACERO ACABADO CROMADO MCA BAME | 8,145.06 |
| 1243 111A0199 0099 | PINZAS DE TRASLADO CON REC DE ACERO MCA PROMISA | 5,434.12 |
| 1243 111A0199 0100 | ESPECTROFOMETRO DIGITAL MCA SPECTRONIC | 86,250.00 |
| 1243 111A0199 0101 | EQ DE ATENCION DE PARTO DE 15 PIEZAS | 3,458.35 |
| 1243 111A0199 0102 | INCERSION DE DIU | 1,978.44 |
| 1243 111A0199 0103 | PINZA DE TRASLADO CON RECIPIENTE ACERO INX | 3,974.40 |
| 1243 111A0199 0104 | EQ DE CIRUGIA MAYOR | 9,452.68 |
| 1243 111A0199 0105 | MICROSCOPIO PARA TRABAJO DE RUTINA TUBO BINOCULAR MCA LEICA | 30,647.50 |
| 1243 111A0199 0106 | ESTERILIZADOR PARA USOS GENERALES | 15,207.38 |
| 1243 11581118 0002 | 155 BASCULAS MECANICAS CON ESTADIMETRO MODELO SECA 700, MARCA SECA, FACTURA 40 | 1,723,383.00 |
| 1243 11581118 0003 | 186 BASCULAS PESA BEBE MECANICA, MARCA SECA, FACTURA 40 | 1,928,462.88 |
| 1243 11581118 0004 | 104 BASCULAS DE PISO MECANICA CAPACIDAD 150 KG, MARCA SECA, FACTURA 40 | 822,764.80 |
| 1243 11581119 0002 | 361 ANALIZADOR DE HEMOGLOBINA MODELO HB201, MARCA HEMOCUE, FACTURA 512 | 5,653,260.00 |
| 1243 11583315 0002 | 01-AGITADOR MAGNETICO CON CALEFACCION MODELO ARE MARCA VELD | 19,998.40 |
| 1243 11583315 0003 | 01-INCUBADORA DE BAJA TEMPERATURA IDEALES PARA PRUEBA DE B.O.D.MODELO FE-145 MARCA FELISA | 76,867.40 |
| 1243 11583315 0004 | 01-JUEGO COMPLETO DE FILTROS PARA SISTEMA DE PURIFICACION DE AGUA MARCA MERCK | 72,088.20 |
| 1243 11583315 0005 | 01-INCUBADORA DE AIRE FORZADO MARCA VWR MODELO BASICO. | 73,419.88 |
| 1243 11583315 0006 | 01-CARRO INOXIDABLE PARA DISTRIBUCION DE MUESTRAS MARCA HERLIS. | 6,496.00 |
| 1243 11583315 0007 | 01-HERRAMIENTA DE DISPERSION MARCA IKA MODELO S25N-18G | 57,067.65 |
| 1243 11583315 0008 | 01-REFRIGERADOR DE LABORATORIO MARCA DC MODELO 442 | 126,440.00 |

RELACION DE BIENES MUEBLES QUE COMPONEN SU PATRIMONIO

Página 140 de 171

Cuenta Pública al 31 de diciembre de 2019

Hora: 01:52:40p. m.

Fecha: 17/02/2020

| Código | Descripción del Bien | Valor en Libros |
|--------------------|--|-----------------|
| 1243 11583316 0002 | 2 ALCOLIMETRO ALCOTEST 6820, MULTI LENGUA | 126,950.40 |
| 1243 11583316 0003 | 8 EQUIPO PORTATIL PARA TAMIZ AUDITIVO A TRAVEZ DE EMISIONES OTOACUSTICAS MARCA OTOMETRICS | 4,481,187.76 |
| 1243 11583317 0002 | (1) LIFELOC-ALCHOLIMETRO FC20-KIT CON IMPRESORA DE CELDA DE COMBUSTION FC20 CON IMPRESORA BOQUILLAS, CARGADOR Y PORTECTOR AMARILLO | 231,999.01 |
| 1243 11583317 0004 | 1 INCUBADORA BACTEROLOGICA, MARCA FELISA, MOD: FE-132 | 101,339.79 |
| 1243 11583318 0002 | 1 BALANZA GRANATARIA DE PRECISION, SENSIBILIDAD DE 0.01 GRAMOS, MARCA OHAUS FACTURA A339 | 158,802.83 |
| 1243 11583319 0002 | 1 REFRIGERADOR DE ALTO RENDIMIENTO, FACTURA FS502 | 379,378.23 |
| 1243 11583319 0004 | 1 UNIDAD BAÑO MARIA CON AGITACION, MODELO SWB 15S SHALLOW, MARCA THERMO SCIENT, FACTURA D575 | 117,926.67 |
| 1243 11583319 0005 | 1 UNIDAD MEDIDOR PROFESIONAL DE PH/MV DE MESA, MARCA HANNA HI122, FACTURA D575 | 36,451.63 |
| 1243 11583319 0011 | 8 UNIDAD, REFRIGERADOR VERTICAL C/CAP. 447 LT (16,6P3), MARCA IMBERA, FACTURA 13 | 176,000.00 |
| 1243 11583319 0012 | 2 PIEZA, MEDIDOR DE MESA PH/MV/TEMPERATURA ISE MODELO HI5522-01, MARCA HANNA, FACTURA FB9273 | 95,709.28 |
| 1243 11583319 0016 | 1 BAÑO MARIA CON AGITACION MODELO SWB 15S SHALLOW, MARCA THERMO SCIENT, FACTURA D609 | 117,926.67 |
| 1243 11583319 0017 | 130 ESTETOSCOPIO DE ACERO INOXIDABLE PARA CARDIOLOGIA, MARCA MES-HS-30K, FACTURA 6 | 194,984.40 |
| 1243 11583319 0018 | 3 KIT ANTROPOMETRICO DE NUTRICION Y DIAGNOSTICO ENEROS, FACTURA 6 | 73,497.60 |
| 1243 11583319 0019 | 18 BASCULA DIGITAL DE COLUMNA, 220 KG, MARCA HEALTH O METER, FACTURA 6 | 138,599.98 |
| 1243 11593115 0002 | 399 ESFIGMOMANOMETRO ANEROIDE PORTATIL | 2,388,254.40 |
| 1243 11593115 0003 | 98 PZ BASCULA MECANICA CON ESTADIMETRO. EQUIPO FIJO PARA DETERMINAR EL PESO Y TALLA CORPORALES MARCA RICE LAKE | 625,240.00 |
| 1243 11593115 0004 | 20 PZ CENTRIFUGA DE MESA PARA 36 TUBOS DE 13X 100 ML MARCA SOLBAT MODE C-40 | 1,530,040.00 |
| 1243 11593115 0006 | 136 ANALIZADOR DE HEMOGLOBINA MODELO HB201 MARCA HEMOCUE | 2,523,607.84 |
| 1243 11593115 0007 | 15 REFRIGERADOR PARA LABORATORIO USO RUTINARIO 14" CUBICOS MARCA VICTER | 678,600.00 |
| 1243 11593115 0008 | 285 EQUIPO DE DIAGNOSTICO PORTATIL MARCA LGMD | 760,380.00 |
| 1243 11593115 0009 | 27 MICROSCOPIO DE LABORATORIO EYELAB 100 MARCA LGMD | 1,056,806.64 |
| 1243 11593115 0010 | 42 LAMPARA DE EXAMINACION MODELO GS IV MARCA WELCH ALLYN | 336,655.20 |
| 1243 11593115 0011 | 286 ESTUCHE DE DIAGNOSTICO BASICO | 1,648,847.20 |
| 1243 11593116 0007 | 239 ESTERILIZACION DE CALOR SECO MARCA LORMA | 1,240,649.00 |
| 1243 11593116 0008 | 276 4S/C EDFIGMONAMETRO ANEROIDE PORTATIL MARCA WELCH ALLYN | 2,698,702.28 |
| 1243 11593116 0009 | 78 S/C DETECTOR DE LATIDOS FETALES, MARCA WALTVICK | 2,545,140.92 |
| 1243 11593116 0016 | 155 BASCULAS MECANICAS CON ESTADIMETRO MARCA SECA | 1,723,383.00 |
| 1243 11593116 0017 | 186 BASCULAS PESA BEBE MECANICA MARCA SECA 725 | 1,928,462.88 |
| 1243 11593116 0018 | 104 BASCULAS DE PISO MECANICA CON CAPACIDAD DE 150 KG MARCA SECA | 822,764.80 |
| 1243 11593116 0020 | 181 ANALIZADOR DE HEMOGOBLINA MODELO HB021 MARCA HEMOCUE | 3,212,749.13 |
| 1243 11593117 0002 | 15 CENTRIFUGA DE MESA MARCA SIGMA MODELO 3-16L No. CAT 10356 | 2,092,350.00 |
| 1243 11593117 0003 | 24 MICROSCOPIOS BINOCULAR PARA TRABAJO DE RUTINA MARCA LEICA MODELO DM500 | 1,886,766.91 |
| 1243 11593117 0005 | BASCULA PESA BEBE MECANICA,, MARCA BAME, CAPACIDAD 0 A 20 KG | 904,151.56 |

INSTITUTO DE SALUD
SISTEMA CONTABLE 2019
RELACIÓN DE BIENES MUEBLES QUE COMPONEN SU PATRIMONIO

Página 141 de 171

Cuenta Pública al 31 de diciembre de 2019

Hora: 01:52:40p. m.

Fecha: 17/02/2020

| Código | Descripción del Bien | Valor en Libros |
|--------------------|---|-----------------|
| 1243 11593117 0006 | 27 LAMPARAS DE EXAMINACION CON FUENTE DE LUZ DE FIBRA OPTICA, MARCA RIESTER | 266,220.00 |
| 1243 11593117 0007 | 15 ESTUCHES DE DIAGNOSTICO BASICO, MARCA RIESTER | 1,392,928.00 |
| 1243 11593117 0008 | 77 BASCULAS DE PISO MECANICA, CAPACIDAD DE 150 KG, MARCA ADE | 459,551.40 |
| 1243 11593117 0009 | 632 ESFIGMOMANOMETRO ANEROIDE PORTATIL, MARCA HEINE MODELO GC | 2,221,353.60 |
| 1243 11593117 0011 | 6 BASCULA ELECTRONICA PESA BEBE, MARCA ADE | 72,000.02 |
| 1243 11593117 0012 | 2 EQUIPO DE SISTEMA INTEGRADO DE PARED, MARCA WELCH | 60,000.00 |
| 1243 11593117 0013 | 5 ESTETOSCOPIOS DE CAPSULA DOBLE PEDIATRICO, MARCA WELCH ALLYN | 20,000.02 |
| 1243 11593117 0014 | 1 PLANTOSCOPIO DE ESTRUCTURA METALICA, MARCA CIISA | 4,000.00 |
| 1243 11593117 0015 | 1 EQUIPO DE POTENCIALES EVOCADOS, MARCA GCI/ MAICO | 590,000.00 |
| 1243 11593117 0016 | 1 EQUIPO DE EMISIONES OTOACUSTICAS, MARCA GCI/MAICO | 420,000.01 |
| 1243 11593117 0017 | 1 IMPEDANCIOMETRO (TIMPANOMETRO) MARCA GCI/MAICO | 192,000.00 |
| 1243 11593117 0018 | 1 CAMARA SONO-AMORTIGUADA MARCA INAMET/MAICO | 190,000.00 |
| 1243 11593117 0019 | 1 AUDIOMETRO CLINICO, MARCA SIBELMET/MAICO | 290,000.00 |
| 1243 11593117 0020 | 1 ESTERILIZADOR DE VAPOR AUTOGENERADO DE MESA, MARCA TUTTNAUER | 250,840.00 |
| 1243 11593117 0022 | 1 ELECTROMIOGRAFO, MARCA SONOLIFE | 120,000.00 |
| 1243 11593117 0023 | 15 REFRIGERADORES VERTICAL DE 14 PIES PARA LABORATORIO, ACERO INOXIDABLE, MARCA TORREY | 1,336,755.00 |
| 1243 11593117 0024 | 195 ANALIZADOR DE HEMOGLOBINA MODELO HB201 MARCA HEMOCUE | 3,886,116.00 |
| 1243 11593117 0041 | 3 ESPEJO LARINGEO DE ACERO INOXIDABLE CON MANGO OCTANAL No. 4, MARCA MEDSOURCE, MODELO 4 | 11,414.40 |
| 1243 11593118 0003 | 11 ANALIZADOR DE HEMOGLOBINA FOTOMETRO PORTATIL, MARCA HEMOCUE, MODELO HB201 FACTURA 163 | 342,152.51 |
| 1243 11593118 0004 | 62 LAMPARA DE EXAMINACION CON FUENTE DE LUZ DE FIBRA OPTICA, MARCA WELCH ALLYN, MODELO GSIV FACTURA 163 | 935,319.60 |
| 1243 11593118 0007 | 337 FONODETECTOR PORTATIL DE LATIDOS FETALES, PERMITE LOCALIZACION Y AMPLIACION DE LATIDO CARDIACO, MARCA JPB, MODELO 100, FACTURA 163 | 3,746,546.01 |
| 1243 11593118 0008 | 361 ESTUCHE DE DIAGNOSTICO BASICO 1 CON LED, MARCA ORION, MODELO 2050, FACTURA 163 | 3,395,724.84 |
| 1243 11593118 0009 | 20 ESTERELIZADOR DE VAPOR AUTOGENERADO DE MESA DEFINICION, SEMIORTATIL PARA ESTERILIZAR INSTRUMENTAL Y MATERIAL, MARCA CRISTFOLI, MODELO VITAKE 21, FACTURA 163 | 1,183,200.00 |
| 1243 11593118 0010 | 113 ESFIGMOMANOMETRO ANEROIDE DE PEDESTAL, MARCA HOMECARE, MODELO S/M, FACTURA 163 | 664,229.55 |
| 1243 11593118 0011 | 39 NEGATOSCOPIO SENCILLO, MARCA SYMROYAL, MODELO XR1, FACTURA 163 | 367,128.03 |
| 1243 11593119 0002 | 20 ESFIGNOMANOMETRO ANEROIDE PORTATIL, MARCA RIESTER, FACTURA A71 | 184,799.83 |
| 1243 11593119 0003 | 45 MAUMANOMETRO ANEROIDE DE PEDESTAL, FACTURA 2834 | 418,905.00 |
| 1243 11593119 0004 | 163 FONODETECTOR PORTATIL DE LATIDOS FETALES, MARCA BESTMAN, FACTURA A76 | 1,684,816.25 |
| 1243 11593119 0005 | 4 FONODETECTOR PORTATIL DE LATIDOS FETALES, FACTURA A77 | 41,345.18 |
| 1243 11593119 0006 | 18 ESFIGNOMANOMETRO ANEROIDE PORTATIL, FACTURA A 77 | 166,319.85 |
| 1243 11593119 0007 | 48 FONODETECTOR PORTATIL DE LATIDOS FETALES, FACTURA A 75 | 496,142.21 |
| 1243 11593215 0002 | 10 EQUIPO DE ESTOMATOLOGIA CON MODULO INTEGRADO, EQUIPO FIOJO ELECTRO HIDRONEUMATICO. | 3,544,062.62 |

INSTITUTO DE SALUD
SISTEMA CONTABLE 2019
RELACIÓN DE BIENES MUEBLES QUE COMPONEN SU PATRIMONIO

Página 142 de 171

Cuenta Pública al 31 de diciembre de 2019

Hora: 01:52:40p. m.

Fecha: 17/02/2020

| Código | Descripción del Bien | Valor en Libros |
|--------------------|---|-----------------|
| 1243 11593215 0003 | 2 EQUIPO ESTELIZADOR DE CALOR SECO GABINETE DE AIRE CALIENTE PARA INSTRUMENTAL ESTOMATOLOGICO QUE NO RESISTE HUMEDAD Y PRESION. | 39,195.91 |
| 1243 11593215 0004 | 7 EQUIPO ULTRASONICA ESTOMATOLOGIA UNIDAD DE PROFILAXIS DENTAL | 350,784.00 |
| 1243 11593215 0005 | 7 EQUIPO ESTELIZADOR DE VAPOR AUTOGENERADO PARA DENTAL Y MAXILOFACIAL, EQUIPO SEMIPORTATIL. | 982,195.20 |
| 1243 11593215 0006 | 12 EQUIPO AMALGAMADOR APARATO ELECTRONICO PARA MEZCLAR Y DOSIFICAR AMALGAMA CONTROL AUTOMATICO. | 336,168.00 |
| 1243 11593215 0007 | REVELADOR MANUAL DE PLACAS DENTALES INSTRUMENTO PORTATIL PARA REVELAR MANUALMENTE PLACAS RADIOGRAFICAS DENTALES CON GABINETE DE ACRILICO. | 2,505.60 |
| 1243 11593215 0008 | 7 EQUIPO UNIDAD DENTAL PORTATIL CHAROLA DE ACERO INOXIDABLE CON SALIDA PARA PZAS DE MANO DE BAJA Y ALTA VELOCIDAD. | 584,640.03 |
| 1243 11593215 0017 | 24 PZ CHASIS RAYOS X EQUIPO QUIRURGICO MEDIDA 8X10 PULGADAS | 380,830.60 |
| 1243 11593215 0018 | 24 CHASIS RAYOS X LCRCO3600, MARCA CARESTREAM | 473,977.68 |
| 1243 11593215 0019 | 9 COLPOSCOPIO, EQUIPO RODABLE, DE MAGNIFICACION VISUAL, MARCA VISUAL TECHNOLOGY | 4,259,520.00 |
| 1243 11593215 0020 | 1 UNIDAD PARA ULTRASONIDO, MARCA SAMSUNG, RANGO DE FRECUENCIA DE 7.5 MHZ A 18.00MHZ | 2,054,360.00 |
| 1243 11593215 0021 | 21 ASPIRADOR VACIAMIENTO UTERINO, CAPACIDAD DE CONTENCIÓN 60CC, MARCA: PROGIN | 261,579.99 |
| 1243 11593218 0003 | 6 LÁMPARA FRONTAL, MARCA HEINE, FACTURA DFE 15825 | 191,400.00 |
| 1243 11593218 0004 | 1 LASER QUIRURGICO DE HOLMIO, MARCA BOSTON SCIENTIFIC, FACTURA DFE 15829 | 2,467,888.40 |
| 1243 11593218 0005 | 1 LENTE DE TRES ESPEJOS, MARCA HAAG STREIT DIAGNOSTICS, FACTURA DFE 15826 | 14,563.80 |
| 1243 11593218 0006 | 1 LENTES PARA PRUEBA, MARCA REICHERT, FACTURA DFE 15831 | 9,063.08 |
| 1243 11593218 0007 | 1 PAQUIMETRO ULTRASONICO, MARCA REICHERT, FACTURA DFE 15827 | 302,934.00 |
| 1243 11593218 0008 | 1 RETINOSCOPIO LINEAL, MARCA HEINE, FACTURA DFE 15828 | 17,284.00 |
| 1243 11593218 0009 | 1 TONÓMETRO, MARCA REICHERT, FACTURA DFE 15824 | 408,528.80 |
| 1243 11593218 0010 | 2 UNIDAD ESTOMATOLOGICA CON MODULO INTEGRADO, MARCA DEWIMED, FACTURA DFE 15830 | 532,509.60 |
| 1243 11593218 0011 | 1 UNIDAD OFTALMOLOGICA, MARCA RELIANCE/REICHERT, FACTURA DFE 15832 | 1,179,485.68 |
| 1243 11593218 0014 | 6 ASPIRADOR GASTRICO MARCA MEDELA, FACTURA No B8472 | 562,569.84 |
| 1243 11593218 0015 | 20 BASCULA ELECTRONICA MARCA ADAM MOD. MDW300L, FACTURA B8475 | 579,935.74 |
| 1243 11593218 0016 | 8 ESFIGMOMA NOMETRO ANEROIDE DE PARED MARCA RIESTER MOD BIG BEN, FACTURA B8476 | 103,926.72 |
| 1243 11593218 0018 | 1 OFTALMOSCOPIO BINOCULAR INDIRECTO MARCA RIESTER MOD. ALL PUPIL, FACTURA No B8478 | 86,066.72 |
| 1243 11593218 0020 | 32 ESTUCHE DE DIAGNOSTICO HOSPITALARIO MARCA RIESTER MOD. RI FORMER, FACTURA No B8480 | 615,444.03 |
| 1243 11593218 0022 | 15 LARINGOSCOPIO MARCA RIESTER MOD. RI MODUL, FACTURA No B8482 | 490,225.86 |
| 1243 11593218 0023 | 5 LARINGOSCOPIO RIGIDO CON FIBRA OPTICA MARCA RIESTER MOD. RI MODUL, FACTURA No B8483 | 163,408.62 |
| 1243 11593218 0024 | 78 LAMPARA MARCA RIESTER MOD. RI MAGIC, FACTURA No B8484 | 1,675,237.20 |
| 1243 11593218 0025 | 11 ASPIRADOR PORTATIL MARCA MEDELA MOD. BASIC, FACTURA No B8534 | 1,032,922.00 |
| 1243 11593218 0026 | 15 BASCULA ELECTRONICA MARCA ADAM MOD. MTB20, FACTURA No B8535 | 171,032.43 |

INSTITUTO DE SALUD
SISTEMA CONTABLE 2019
RELACION DE BIENES MUEBLES QUE COMPONEN SU PATRIMONIO

Página 143 de 171

Cuenta Pública al 31 de diciembre de 2019

Hora: 01:52:40p. m.

Fecha: 17/02/2020

| Código | Descripción del Bien | Valor en Libros |
|--------------------|---|-----------------|
| 1243 11593218 0027 | 104 CAMA CLINICA MULTIPLES POSICIONES PARA PACIENTE ADULTO MARCA HILL-ROM MOD. HR900, FACTURA No A-188 | 17,492,693.84 |
| 1243 11593218 0028 | 7 CAMA CLINICA MULTIPLES POSICIONES PARA PACIENTE PEDIATRICO MARCA HILL-ROM MOD. HR900, FACTURA No A-189 | 1,014,991.88 |
| 1243 11593218 0029 | 1 REFRIGERADOR PARA CADAVERES MARCA GEMETEC FACTURA A325 | 181,619.77 |
| 1243 11593218 0030 | 1 IMPRESORA BLANCO Y NEGRO LASER EN SECO MARCA FUJIFILM MOD. DRY PIX LITE, FACTURA No A-190 | 1,026,596.09 |
| 1243 11593218 0032 | 1 IMPRESORA BLANCO Y NEGRO LASER EN SECO MARCA FUJI MOD. DRY PIXLITE, FACTURA No A-192 | 1,026,596.09 |
| 1243 11593218 0033 | 1 IMPRESORA BLANCO Y NEGRO LASER EN SECO MARCA FUJI MOD. DRY PIXLITE, FACTURA No A-193 | 1,026,596.09 |
| 1243 11593218 0034 | 18 CAMA CUIDADOS INTENSIVOS MARCA HILL-ROM MOD. AVANT, FACTURA No A-194 | 17,121,562.42 |
| 1243 11593218 0035 | 1 RAYOS X FLUOROSCOPIA MOVIL DIGITAL MARCA SIEMENS MOD. CIOS, FACTURA No A-195 | 2,850,311.40 |
| 1243 11593218 0036 | 1 UNIDAD RADIOLOGICA DIGITAL PARA ESTUDIOS DE TORAX MARCA SIEMENS MOD. MULTIX FUSION, FACTURA No A-196 | 5,737,070.00 |
| 1243 11593218 0037 | 1 TOMOGRAFIA COMPUTARIZADA MULTICORTES DE 16 CORTES MARCA SIEMENS MOD. SOMA TOM, FACTURA No A-197 | 15,063,398.08 |
| 1243 11593218 0038 | 9 LAVADOR DESINFECTOR DE COMODOS DE VAPOR AUTOGENERADO, MODELO PICOLO500, MARCA DISCHER, FACTURA FF1766 | 2,547,277.52 |
| 1243 11593218 0039 | 1 UNIDAD RADIOLOGICA Y FLUOROSCOPIA DIGITAL CON TELEMANDO MARCA SIEMENS MOD. LUMINOS, FACTURA No A-198 | 12,626,669.60 |
| 1243 11593218 0040 | 1 MASTOGRAFO DIGITAL DE CAMPO COMPLETO MARCA SIEMENS MOD. MAMMOMA, FACTURA No A-199 | 11,963,010.40 |
| 1243 11593218 0041 | 6 UNIDAD RADIOLOGICA PORTATIL MARCA SIEMENS MOD. POLYMOBIL, FACTURA No A-201 | 9,267,100.80 |
| 1243 11593218 0042 | 4 MESA QUIRURGICA ELECTROHIDRAULICA MARCA INFIMED MOD. VIVAX, FACTURA No A-202 | 7,364,839.30 |
| 1243 11593218 0043 | 1 ECOCARDIOGRAFO BIDIMENSIONAL DOPPLER MARCA SIEMENS MOD. ACUSON, FACTURA No A-203 | 3,089,700.60 |
| 1243 11593218 0044 | 4 HORNO ELECTRICO PARA SECAR O ESTERILIZAR SOBRE MESA, MARCA MMM MODELO ECOCELL 222, FACTURA N-78 | 490,796.00 |
| 1243 11593218 0045 | 3 ULTRASONOGRAFO, MARCA: SIEMENS, MODELO: ACUSONNX3; FACTURA A-204 | 5,555,607.72 |
| 1243 11593218 0046 | 1 SISTEMA DE MONITORIZACION FISIOLÓGICA EN PRUEBA DE ESFUERZO MARCA BTL, MODELO CARDIO POINT E600, FACTURA N-77 | 1,124,968.00 |
| 1243 11593218 0047 | 4 ESTUFA BACTERIOLOGICA DE 75CM CON DOBLE PUERTA, MARCA MMM, MODELO INCUCCELL 222, FACTURA N-76 | 771,423.20 |
| 1243 11593218 0048 | 1 CENTRIFUGA DE PISO CON GABINETE REFRIGERADA, MARCA HETTICH MODELO ROTIXA 500RS, FACTURA N-62 | 835,186.08 |
| 1243 11593218 0049 | 1 VIDEOENDOSCOPIO GASTROFIBROSCOPIO PEDIATRICO, MARCA KARL STORZ, MODELO SILVERSCOPE, FACTURA N-35 | 2,550,653.24 |
| 1243 11593218 0050 | 1 PROCESADOR AUTOMATICO DE TEJIDOS, MARCA LEICA MODELO TP1020, FACTURA N-71 | 1,403,547.80 |
| 1243 11593218 0051 | 1 UNIDAD PARA INCLUIR TEJIDOS EN PARAFINA, MARCA LEICA MODELO ARCADIA H+C, FACTURA N-72 | 369,552.80 |
| 1243 11593218 0052 | 1 ULTRASONOGRAFO, MARCA: SIEMENS, MODELO: ACUSON NX3 ELITE; FACTURA A-206 | 1,991,069.50 |
| 1243 11593218 0053 | 2 EQUIPO PARA TENCION AUTOMATIZADA DE TEJIDOS, MARCA LEICA, MODELO ST5020, FACTURA N-73 | 3,201,581.44 |
| 1243 11593218 0054 | 1 ULTRASONOGRAFO, MARCA: SIEMENS, MODELO: ACUSON NX3; FACTURA: A-214 | 1,851,869.23 |

INSTITUTO DE SALUD
SISTEMA CONTABLE 2019
RELACION DE BIENES MUEBLES QUE COMPONEN SU PATRIMONIO

Página 144 de 171

Cuenta Pública al 31 de diciembre de 2019

Hora: 01:52:40p. m.

Fecha: 17/02/2020

| Código | Descripción del Bien | Valor en Libros |
|--------------------|--|-----------------|
| 1243 11593218 0055 | 1 MICROFONO CON SISTEMA DE CONGELACION AUTOMATICA ROTATORIO TIPO CRIOSTATO, MARCA LEICA MODELO CM1860UV, FACTIURA N-74 | 1,391,985.33 |
| 1243 11593218 0056 | 2 MICROTOMO PARA CORTES DE PARAFINA, MARCA LEICA MODELO RM2245, FACTURA N-75 | 1,461,537.99 |
| 1243 11593218 0057 | 7 LAMPARA QUIRURGICA DOBLE, MARCA: KLSMARTIN, MODELO: MARLED E9I DE TECHO; FACTURA A-208 | 6,820,766.55 |
| 1243 11593218 0058 | 9 LAMPARA QUIRURGICA PORTATIL, MARCA: KLSMARTIN, MODELO: marLEC E9i DE EMERGENCIA MOVIL; FACTURA: A-209 | 5,697,776.16 |
| 1243 11593218 0059 | 5 LAMPARA QUIRURGICA SENCILLA DE OPERACION MANUAL, MARCA: KLSMARTIN, MODELO: marLED e9i DE TECHO; FACTURA: A-210 | 3,165,431.20 |
| 1243 11593218 0060 | ELECTROMIOGRAFO DE CUATRO CANALES, MARCA NATUS MODELO ULTRAPRO S100, FACTURA N-68 | 980,194.66 |
| 1243 11593218 0061 | 16 ELECTROCARDIOGRAFO MULTICANAL MARCA WELCH ALLYN MOD. CP150, FACTURA NoN-23 | 4,231,494.40 |
| 1243 11593218 0062 | 1 ULTRASONOGRAFO, MARCA: SIEMENS, MODELO: ACUSON NX3 ELITE; FACTURA: A-211 | 1,991,069.50 |
| 1243 11593218 0063 | 32 CARRO ROJO CON EQUIPO COMPLETO PARA REANIMACION MARCA SCHILLER MOD. D4000/LIFELINE, FACTURA NoN-24 | 19,690,638.08 |
| 1243 11593218 0064 | 1 SISTEMA UNIVERSAL DE VIDEO MARCA KARL STORZ MOD. IMAGE 1, FACTURAS No N-25 | 2,540,398.84 |
| 1243 11593218 0065 | 2 RESECTOSCOPIO DE FLUJO MARCA KARL STORZ MOD. HOPKINS, FACTURA No N-26 | 1,797,299.36 |
| 1243 11593218 0066 | 1 URETEROSCOPIO MARCA KARL STORZ MOD. 27000L, FACTURA No N-27 | 863,328.26 |
| 1243 11593218 0067 | 1 CISTOURETROSCOPION MARCA KARL STORZ MOD. HOPKINS, FACTURA No N-28 | 1,263,529.15 |
| 1243 11593218 0068 | 1 URETROTOMO MARCA KARL STORZ MOD. HOPINKS II, FACTURA No N-29 | 972,601.88 |
| 1243 11593218 0069 | 1 SISTEMA UNIVERSAL DE VIDEO MARCA KARL STORZ MOD. IMAGE 1, FACTURA No N-30 | 2,540,398.84 |
| 1243 11593218 0070 | 1 HISTEROSCOPIO MARCA KARL STORZ MOD. HOPKINS, FACTURA No N-31 | 1,740,576.52 |
| 1243 11593218 0071 | 1 CISTOURETROSCOPIO MARCA KARLS STORZ MOD. HOPKINS, FACTURA No N-32 | 1,698,527.68 |
| 1243 11593218 0073 | 1 SISTEMA UNIVERSAL DE VIDEO MARCA KARL STORZ MOD. IMAGE 1, FACTURA No N-33 | 2,540,398.84 |
| 1243 11593218 0075 | 1 SISTEMA UNIVERSAL DE VIDEO MARCA KARL STORZ MOD. IMAGE 1, FACTURA No N-37 | 2,540,398.84 |
| 1243 11593218 0076 | 1 CENTRIFUGA DE PISO, MARCA HETTICH MODELO ROTANTA 460, FACTURA N-63 | 476,492.04 |
| 1243 11593218 0078 | 1 RECTOSIGMOIDOSCOPIO MARCA KARL STORZ MOD. 13901NKS, FACTURA No N-41 | 2,522,993.74 |
| 1243 11593218 0079 | 2 CENTRIFUGA DE MESA PARA TUBOS CAPILARES, MARCA HETTICH MODELO HAEMATOKRIT 200, FACTURA N-64 | 753,995.10 |
| 1243 11593218 0080 | 4 REFRIGERADOR PARA BANCO DE SANGRE MARCA HELMER MOD. HB111, FACTURA No N-42 | 1,463,530.10 |
| 1243 11593218 0081 | 1 CENTRIFUGA DE MESA PARA OCHO TUBOS, MARCA HETTICH MODELO EBA 200, FACTURA N-65 | 92,780.28 |
| 1243 11593218 0082 | 3 CENTRIFUGA AUTOMATIZADA PARA LAVADO DE CEDULAS MARCA HETTICH MODELO ROTOLAVIT, FACTURA N-67 | 1,057,913.04 |
| 1243 11593218 0083 | 44 REFRIGERADOR PARA REACTIVOS Y PRODUCTOS BIOLOGICOS MARCA HELMER MOD. HLR111, FACTURA No N-43 | 5,379,564.96 |
| 1243 11593218 0084 | 1 VIDEOENDOSCOPIO GASTROFIBROSCOPIO ADULTO, MARCA KARL STORZ MODELO SILVERSCOPE 13821NKS, FACTURA N-34 | 2,549,651.00 |
| 1243 11593218 0085 | 3 REFRIGERADOR PARA REACTIVOS Y PRODUCTOS BIOLOGICOS, MARCA HELMER MODELO HLR111, FACTURA N-44 | 365,400.00 |

INSTITUTO DE SALUD
SISTEMA CONTABLE 2019
RELACIÓN DE BIENES MUEBLES QUE COMPONEN SU PATRIMONIO

Página 145 de 171

Cuenta Pública al 31 de diciembre de 2019

Hora: 01:52:40p. m.

Fecha: 17/02/2020

| Código | Descripción del Bien | Valor en Libros |
|--------------------|--|-----------------|
| 1243 11593218 0086 | 1 CONGELADOR RAPIDO DE PLASMA, MARCA HELMER MODELO HPF120, FACTURA N-45 | 408,312.37 |
| 1243 11593218 0087 | 2 ESTERILIZADOR DE VAPOR AUTOGENERADO MARCA STERIS MOD. CENTURY SMALL, FACTURA No FF1762 | 5,052,943.71 |
| 1243 11593218 0089 | 3 ULTRACONGELADOR VERTICAL, MARCA HELMER MODELO HPF120, FACTURA N-47 | 747,625.38 |
| 1243 11593218 0090 | 3 AGITADOR ELECTRICO PARA PIPETAS TIPO THOMA, MARCA LW SCIENTIFIC MODELO SHL-PPF7-06F1, FACTURA N-48 | 79,980.14 |
| 1243 11593218 0091 | 1 ESTERILIZADOR DE VAPOR AUTOGENERADO MARCA STERIS MOD. CENTURY MEDIUM, FACTURA No FF1763 | 2,958,116.00 |
| 1243 11593218 0102 | 1 AGITADOR ELECTRICO VIBRATORIO DE CONTACTO PARA TUBOS DE ENSAYO, MARCA LW SCIENTIFIC MODELO TURBO MIXER, FACTURA N-49 | 12,591.80 |
| 1243 11593218 0103 | 4 CONTADOR ELECTRONICO DE 8 TECLAS, MARCA LW SCIENTIFIC MODELO DIFERENTIAL COUNTER, FACTURA N-50 | 123,076.00 |
| 1243 11593218 0104 | 1 ESTERILIZADOR DE BAJA TEMPERATURA MARCA STERIS MOD. V-PRO, FACTURA No FF1764 | 2,782,689.20 |
| 1243 11593218 0105 | 1 ESTERILIZADOR DE VAPOR AUTOGENERADO MARCA STERIS MOD. CENTURY SMALL, FACTURA No FF1765 | 789,264.00 |
| 1243 11593218 0106 | 1 LAVADORA ULTRASONICA MARCA STERIS MOD. RELIANCE TABLE, FACTURA FF1767 | 765,584.15 |
| 1243 11593218 0107 | 1 LAVADORA DESCONTAMINADORA MARCA STERIS MOD. RELIANCE GENFORE, FACTURA No FF1769 | 2,418,561.72 |
| 1243 11593218 0108 | 2 REFRACTOMETRO DE MANO TIPO GOLDBERG, MARCA LW SCIENTIFIC MODELO CTL-REFM-PRSG, FACTURA N-51 | 20,529.68 |
| 1243 11593218 0109 | 1 AGITADOR ELECTRICO DE PLATAFORMA, MARCA LWSCIENTIFIC MODELO MXL-TMV7-TRC1 FACTURA N-52 | 26,640.56 |
| 1243 11593218 0110 | 2 AGITADOR ELECTRONICO DE PLATAFORMA MARCA LW SCIENTIFIC MODELO RTL-BLVD-24T1, FACTURA N-53 | 92,087.13 |
| 1243 11593218 0111 | 9 UNIDAD DE ELCTROCIRUGIA MARCA CONMED MODELO SYSTEM 5000, FACTURA N-55 | 4,163,346.72 |
| 1243 11593218 0112 | 1 UNIDAD DE ELECTROCIRUGIA DE USO GENERAL PARA COLPOSCOPIA, MARCA CONMED MODELO SYSTEM 5000+COLPO, FACTURA N-56 | 462,594.08 |
| 1243 11593218 0113 | 2 UNIDAD DE ELECTROCIRUGIA DE USO GENERAL MARCA CONMED MODELO SYSTEM 5000, FACTURA N-57 | 1,446,514.99 |
| 1243 11593218 0114 | 3 UNIDAD DE ELECTROCIRUGIA ENDOSCOPICA AVANZADA, MARCA CONMED MODELO SYSTEM 5000+ENDOS, FACTURA N-58 | 3,456,509.69 |
| 1243 11593218 0115 | 4 LAMPARA DE FOTOTERAPIA MOD.PT4000 MARCA DRAGUER FACT.4702 | 783,628.02 |
| 1243 11593218 0116 | 18 CARRO CAMILLA PARA MENORES, MARCA STRYKER, MODELO FL19H, FACTURA 4746 | 5,615,267.82 |
| 1243 11593218 0117 | 91 CARRO CAMILLA PARA RECUPERACION, MARCA STRYKER, MODELO 1105, FACTURA 4747 | 14,181,035.96 |
| 1243 11593218 0118 | 44 MONITOR DE SIGNOS VITALES AVANZADOS, MARCA DRAGER, MODELO KAPPA, FACTURA 4749 | 37,607,340.78 |
| 1243 11593218 0119 | 53 VENTILADOR ADULTO-PEDIATRICO-NEONATAL, MARCA DRAGER, MODELO EVITA V300, FACTURA 4751 | 81,180,768.63 |
| 1243 11593218 0120 | 1 MESA QUIRURGICA UNIVERSAL AVANZADA, MESA QUIRURGICA UNIVERSAL AVANZADA PARA CARDIOVASCULAR, MARCA BERCHTOLD, MODELO D850, FACTURA 4752 | 2,029,994.78 |
| 1243 11593218 0121 | 1 EQUIPO PARA LAPAROSCOPIA, MARCA STRYKER, MODELO PNEUMOSURE/ATHO, FACTURA 4755 | 1,975,763.04 |
| 1243 11593218 0122 | 1 SISTEMA UNIVERSAL DE VIDEO PARA EDOSCOPIOS SISTEMA UNIVERSAL DE VIDEO PARA ARTROSCOPIA, MARCA STRYKER, MODELO 1488/CROSSFIRE, FACTURA 4757 | 2,540,398.84 |
| 1243 11593218 0123 | 1 EQUIPO PARA ARTROSCOPIA, MARCA STRYKER, MODELO CROSSLLOW, FACTURA 4758 | 2,513,708.40 |

INSTITUTO DE SALUD
SISTEMA CONTABLE 2019
RELACION DE BIENES MUEBLES QUE COMPONEN SU PATRIMONIO

Página 146 de 171

Cuenta Pública al 31 de diciembre de 2019

Hora: 01:52:40p. m.

Fecha: 17/02/2020

| Código | Descripción del Bien | Valor en Libros |
|--------------------|---|-----------------|
| 1243 11593218 0124 | 1 SISTEMA UNIVERSAL DE VIDEO PARA EDOSCOPIOS, MARCA STRYKER, MODELO 1488, FACTURA 4762 | 2,540,398.84 |
| 1243 11593218 0125 | 32 SILLA DE RUEDAS FIJA REMOVIBLE FACTURA 0155 | 230,100.94 |
| 1243 11593218 0126 | 1 MICROSCOPIOPARA OFTALMOCIRUGIA, MARCA ZEISS, MODELO OPMI LUMERA T N/S: 6215121474, FACTURA 0204 | 8,216,181.40 |
| 1243 11593218 0127 | 1 UNIDAD DE FAÇOEMULSION, MARCA ZEISS MODELO VISALIS 100N/S 6403160777, FACTURA 185 | 2,598,999.70 |
| 1243 11593218 0128 | 2 VENTILADOR DE ALTA FRECUENCIA OSCILATORIA PEDIATRICO NEONATAL MOD.BABYLONG MARCA DRAGUER FACT.4704 | 3,471,827.17 |
| 1243 11593218 0130 | 1 MICROSCOPIO DE FLUORESCENCIA BINOCULAR FACTURA 0156 | 573,037.68 |
| 1243 11593218 0131 | 21 MICROSCOPIO BASICO DE RUTINA FACTURA 0157 | 3,550,689.24 |
| 1243 11593218 0132 | 1 MICROSCOPIO TRIOCULAR MICROFOTOGRAFIA FACTURA 0158 | 719,184.92 |
| 1243 11593218 0133 | 1 CAMPIMETRO COMPUTARIZADO FACTURA 0171 | 1,097,938.63 |
| 1243 11593218 0134 | 1 LAMPARA DE HENDIDURA FACTURA 0172 | 597,307.20 |
| 1243 11593218 0135 | 1 LASER OFTALMICO VISULAS FACTURA 0173 | 1,891,869.29 |
| 1243 11593218 0136 | 1 LENSOMETRO VISULENS FACTURA 0174 | 181,904.24 |
| 1243 11593218 0137 | 1 RETRACTOR Y QUERATOMETRO AUTOMATICO FACTURA 0175 | 573,898.40 |
| 1243 11593218 0138 | 1 COLPOSCOPIO FACTURA 0176 | 698,771.24 |
| 1243 11593218 0139 | 1 OSTEODENSITOMETRO FACTURA 0191 | 3,646,021.09 |
| 1243 11593218 0140 | 3 CENTRAL DE MONITOREO PARA MULTIPLES CAMAS, MODELO INFINITY CENTRAL STATION WIDE, MARCA DRAGER, FACTURA 4748 | 7,605,522.60 |
| 1243 11593218 0141 | 1 SIERRA OSCILATORIA ELECTRICA PARA CORTAR JUESO, MODELO SYSTEM 7, MARCA STRYKER, FACTURA 4760 | 1,600,277.49 |
| 1243 11593218 0142 | 98 MONITOR DE SIGNOS VITALES BASICO MODELO DELTA MARCA DRAGUER FACT.4706 | 32,690,048.16 |
| 1243 11593218 0143 | 1 EQUIPO CRANEOTOMO NEUMATICO MODELO MAESTRO DRILL MARCA STRYKER FACT.4714 | 1,651,048.88 |
| 1243 11593218 0144 | 2 UNIDAD DE ANESTECIA ALTA ESPECIALIDAD MODELO PERSEUS MARCA DRAGUER FACT.4708 | 5,105,153.81 |
| 1243 11593218 0145 | 3 INCUBADORA DE TRASLADO MODELO TI500 MARCA DRAGUER FACT.4715 | 5,393,963.70 |
| 1243 11593218 0146 | 16 INCUBADORA PARA RECIEN NACIDO MODELO ISOLETTE 8000 MARCA DRAGUER FACT.4716 | 15,117,767.19 |
| 1243 11593218 0147 | 6 CAMA CAMILLA RADIOTRASPARENTE MODELO 1105X MARCA STRYKER FACT.4717 | 935,006.40 |
| 1243 11593218 0148 | 2 CAMA TRABAJO DE PARTO MODELO LD304 MARCA STRYKER FACT.4718 | 1,474,821.17 |
| 1243 11593218 0149 | 9 UNIDAD DE ANESTECIA BASICA MODELO FABIVS PLUS MARCA DRAGUER FACT.4719 | 17,454,480.97 |
| 1243 11593218 0150 | 31 CUNA DE CALOR RADIANTE CON FOTOTERAPIA OPCIONAL, MARCA DRAGER, MODELO BABY THERM 8004, FACTURA 4750 | 35,492,466.78 |
| 1243 11593218 0151 | 3 UNIDAD DE ANESTECIA INTERMEDIA MODELO PRIMUS MARCA DRAGUER FACT.4720 | 6,961,475.52 |
| 1243 11593218 0152 | 1 MESA QUIRURGICA UNIVERSAL AVANZADA MODELO D850 MARCA BERCHTOLD FACT.4721 | 2,435,996.87 |
| 1243 11593218 0153 | 1 MESA QUIRURGICA UNIVERSAL AVANZADA MODELO D850 MARCA BERCHTOLD FACT.4722 | 2,029,994.78 |
| 1243 11593218 0154 | 5 SIERRA PARA CORTAR YESO MODELO 940 MARCA STRYKER FACT.4723 | 282,773.20 |
| 1243 11593218 0155 | 1 MESA QUIRURGICA UNIVERSAL AVANZADA PARA OBSTETRICIA MODELO D850 MARCA BERCHTOLD FACT.4727 | 2,286,241.68 |
| 1243 11593218 0156 | 1 AGITADOR ELECTRICO ROTATORIO MARCA LW SCIENTIFIC FACTURA N-54 | 25,206.03 |

INSTITUTO DE SALUD
SISTEMA CONTABLE 2019
RELACION DE BIENES MUEBLES QUE COMPONEN SU PATRIMONIO

Página 147 de 171

Cuenta Pública al 31 de diciembre de 2019

Hora: 01:52:40p. m.

Fecha: 17/02/2020

| Código | Descripción del Bien | Valor en Libros |
|--------------------|--|-----------------|
| 1243 11593218 0159 | 1 EXOFTALMOMETRO DE PRISMAS MARCA HERTEL_FACTURA 2652 | 18,478.80 |
| 1243 11593218 0164 | 9 PARRILLA PARA USO RUTINARIO, MARCA IKA, FACTURA 2696 | 182,595.60 |
| 1243 11593218 0166 | 1 DISPENSADOR DE PARAFINA BOEKEL/05LT, MARCA BOEKEL, FACTURA 2641 | 371,640.57 |
| 1243 11593218 0169 | 55 NEGATOSCOPIO MARCA GREEN LED_FACTURA 2659 | 896,240.07 |
| 1243 11593218 0171 | 1 INFANTOMETRO PORTATIL DE EXTENSION TELESCOPICA MARCA SECA_FACTURA 2663 | 6,844.00 |
| 1243 11593218 0172 | MESA QUIRURGICA UNIVERSAL AVANZADAUNIVERSAL PARA ORTOPEDIA. MARCA BERCHTOLD, MODELO D850, FACTURA 4874 | 2,552,087.00 |
| 1243 11593218 0177 | 1 INCUBADORA PARA CONTROLES BIOLÓGICOS DE LA ESTERILIZACION CON GAS MARCA STERIS_FACTURA 2664 | 320,283.98 |
| 1243 11593218 0179 | 41 OXIMETRO DE PULSO PORTATIL MARCA MINDRAY_FACTURA 2679 | 1,225,131.33 |
| 1243 11593218 0180 | 3 BALANZA GRANATARIA CON DOS PLATILLOS, MARCA OHAUS, MODELO 1450SD, FACTURA 2645 | 19,640.67 |
| 1243 11593218 0181 | 10 MANDIL EMPLOMADO, MARCA SHIELDING, MODELO JDS536, FACTURA 2648 | 61,480.00 |
| 1243 11593218 0182 | 1 BAÑO PARA FLOTACION CON MOVIMIENTO CIRCULAR, MARCA BOEKEL, MODELO BO005, FACTURA 2650 | 67,906.40 |
| 1243 11593218 0183 | 5 BAÑO SIN CIRCULACION DE AGUA, MARCA BOEKEL, MODELO BO006, FACTURA 2651 | 270,193.00 |
| 1243 11593218 0185 | 1 BISTURI ULTRASONICO MARCA ETHICON J, MODELO GEN11, FACTURA 2653 | 1,339,800.00 |
| 1243 11593218 0188 | 4 ESPIROMETRO TIPO WRIGTH, MARCA SONOLIFE, FACTURA 2644 | 70,249.60 |
| 1243 11593218 0189 | 2 LAMPARA PARA AGLUTINACION DE ERITROCITOS MARCA FISHERBRAN D_FACTURA 2667 | 59,856.00 |
| 1243 11593218 0190 | 2 LECTOR (PARA TUBOS CAPILARES) MARCA BECKMAN_FACTURA 2668 | 53,870.40 |
| 1243 11593218 0194 | 1 MESA PARA AUTOPSIAS CON PREPARACION PARA TRITURADO MARCA MORTECH_FACTURA 2673 | 554,758.40 |
| 1243 11593218 0195 | 1 PRIMAS, MARCA TW4402, FACTURA 2678 | 15,428.00 |
| 1243 11593218 0197 | 2 SELLADORA TERMICA PARA BOLSAS DE ESTIRILIZACION, MARCA PMS, FACTURA 2682 | 151,422.22 |
| 1243 11593218 0198 | 1 SISTEMA DE MONITOREO ELECTROCARDIOGRAFICO CONTINUO Y AMBULATORIO, MARCA BTL, FACTURA 2763 | 210,505.39 |
| 1243 11593218 0199 | 1 UNIDAD DE PRESENTACION TOPOGRAFICA DE POTENCIALES EVOCADOS PORTATIL, MARCA NEUFOSOFT, FACTURA 2687 | 1,230,662.75 |
| 1243 11593218 0200 | 1 UNIDAD PARA ULTRASONOGRAFIA OFTALMOLOGICA, MARCA DEWIMED, FACTURA 2689 | 788,800.00 |
| 1243 11593218 0202 | 2 UNIDAD DE RADIOLOGIA DENTAL, MARCA GNATUS, FACTURA 2691 | 125,744.00 |
| 1243 11593218 0203 | 25 MESA UNIVERSAL PARA EXPLORACION MARCA DIMEDIC_FACTURA 2675 | 942,500.00 |
| 1243 11593218 0204 | 40 NEBULIZADOR CON DOSIFICADOR DE OXIGENO MARCA OMROM_FACTURA 2676 | 456,123.60 |
| 1243 11593218 0205 | 1 DERMATOMO BROWN INTEGRA/PAD GET B MARCA INTEGRA_FACTURA 2640 | 648,706.80 |
| 1243 11593218 0206 | 8 MESA PARA EXPLORACION GINECOLOGICA MARCA RITTER_FACTURA 2762 | 876,946.54 |
| 1243 11593218 0207 | 2 ESTERILIZADOR DE VAPOR AUTOGENERADO DE MESA MARCA MIDMARK_FACTURA 2649 | 714,560.00 |
| 1243 11593218 0209 | 1 INCUBADORA PARA CONTROLES BIOLÓGICOS DE LA ESTERILIZACION CON VAPOR MARCA STERIS_FACTURA 2665 | 320,283.98 |
| 1243 11593218 0210 | 1 LAMPARA DE FOTOCURADO DE RESINAS Y CEMENTOS FOTOPOLIMERIZABLES MARCA TOOLS_FACTURA 2764 | 14,801.60 |

INSTITUTO DE SALUD
SISTEMA CONTABLE 2019
RELACIÓN DE BIENES MUEBLES QUE COMPONEN SU PATRIMONIO

Página 148 de 171

Cuenta Pública al 31 de diciembre de 2019

Hora: 01:52:40p. m.

Fecha: 17/02/2020

| Código | Descripción del Bien | Valor en Libros |
|--------------------|---|-----------------|
| 1243 11593218 0212 | 1 SISTEMA DE MONITOREO ELECTROCARDIOGRAFICO CONTINUO Y AMBULATORIO S/MARCA_FACTURA 2763 | 2,350,339.74 |
| 1243 11593218 0213 | 1 POTENCIOMETRO DIGITAL, MARCA HANNA INST, FACTURA 2699 | 122,670.00 |
| 1243 11593218 0214 | 4 PIPETA AUTOMATICA 20-100UL, MARCA OXFORD, FACTURA 2700 | 41,225.28 |
| 1243 11593218 0215 | 4 PIPETA AUTOMATICA 50-250UL, MARCA OXFORD, FACTURA 2702 | 44,931.16 |
| 1243 11593218 0216 | 4 PIPETA AUTOMATICA 50-200UL, MARCA OXFORD, FACTURA 2701 | 43,172.24 |
| 1243 11593218 0217 | 1 EQUIPO NEUMATICO PARA ESQUEMIA, MARCA ZIMMER, FACTURA 2703 | 1,625,359.52 |
| 1243 11593218 0222 | 4 PIPETA AUTOMATICA 200-1000UL, MARCA OXFORD, FACTURA 2695 | 24,429.04 |
| 1243 11593218 0223 | 4 PIPETA AUTOMATICA 200-500UL, MARCA OXFORD, FACTURA 2697 | 22,962.90 |
| 1243 11593218 0225 | 1 VIDEOENDOSCOPIO VIDEOUDENOSCOPIO, MARCA CARLS STORZ, FACTURA N-40 | 2,523,000.00 |
| 1243 11593218 0226 | 1 VIDEOENDOSCOPIO VIDEOENTEROSCOPIO, MARCA KARL STORZ, FACTURA N-36 | 2,523,000.00 |
| 1243 11593218 0227 | 7 CAMPANA DE FLUJO LAMINAR, MARCA THERMO, FACTURA N-61 | 3,962,505.60 |
| 1243 11593218 0228 | 1 ELECTROENCEFALOGRAFO DE 32 CANALES, MARCA NATUS, FACTURA N-69 | 1,036,523.80 |
| 1243 11593218 0229 | 1 VIDEOCOLONOSCOPIO PEDIATRICO, MARCA KARLS STORZ, FACTURA N-38 | 1,315,440.00 |
| 1243 11593218 0230 | 1 VIDEOCOLONOSCOPIO ADULTO, MARCA KARL STORZ, FACTURA N-39 | 2,424,376.80 |
| 1243 11593218 0231 | 9 CARDIOTOCOGRAFO, MARCA ADVANCED, FACTURA N-59 | 2,442,529.77 |
| 1243 11593218 0233 | 8 CAMA CLINICA MULTIPLES POSICIONES PARA PACIENTE PEDIATRICO MARCA HILLROM_FACTURA FF2322 | 1,159,981.44 |
| 1243 11593218 0234 | 5 ELECTROCARDIOGRAFO MULTICANAL CON INTERPRETACION MARCA WELCH ALLYN_FACTURA FF2302 | 1,321,564.80 |
| 1243 11593218 0235 | 4 CARRO ROJO CON EQUIPO COMPLETO PARA REANIMACION CON DESFIBRILADOR-MONITOR-MARCAPASO MARCA PHILIPS/METRO/WA_FACTURA FF2301 | 2,461,329.76 |
| 1243 11593218 0236 | 8 CARRO CAMILLA PARA MENORES MARCA HILLROM_FACTURA FF2298 | 2,319,953.60 |
| 1243 11593218 0237 | 8 CAMA PARA CUIDADOS INTENSIVOS MARCA HILLROM_FACTURA FF2297 | 7,609,590.72 |
| 1243 11593218 0238 | 4 VENTILADOR DE TRASLADO PEDIATRICO-ADULTO MARCA DRAGER_FACTURA 5035 | 2,985,700.80 |
| 1243 11593218 0239 | 2 VENTILADOR DE ALTA FRECUENCIA OSCILATORIA MARCA DRAGER_FACTURA 5039 | 3,455,612.16 |
| 1243 11593218 0240 | 4 MONITOR DE SIGNOS VITALES INTERMEDIO MARCA DRAGER_FACTURA 5038 | 1,334,278.40 |
| 1243 11593218 0241 | 36 MONITOR DE SIGNOS VITALES AVANZADO MARCA DRAGER_FACTURA 5037 | 30,769,603.20 |
| 1243 11593218 0242 | 11 INCUBADORA PARA RECIEN NACIDO GENERALES MARCA DRAGER_FACTURA 5036 | 10,393,453.84 |
| 1243 11593218 0243 | 30 VENTILADOR ADULTO-PEDIATRICO NEONATAL MARCA DRAGER_FACTURA 5034 | 37,792,452.00 |
| 1243 11593218 0244 | 5 INCUBADORA DE TRASLADO MARCA DRAGER_FACTURA 5033 | 8,989,988.40 |
| 1243 11593218 0245 | 25 CUNA DE CALOR RADIANTE CON FOTOTERAPIA OPCIONAL MARCA DRAGER_FACTURA 5032 | 28,622,743.20 |
| 1243 11593219 0002 | 138 BANCO GIRATORIO 30 X 45 X 55 CM, MARCA BIOABAST, FACTURA: A29 | 454,627.20 |
| 1243 11593219 0003 | 121 MESA MAYO 35 X 60 X 90 A 150 CM, MARCA: BIOABAST, FACTURA: A29 | 588,810.20 |
| 1243 11593219 0006 | 1 CARRO PARA CURACIONES, MARCA BIOABAST, FACTURA: A29 | 10,440.00 |
| 1243 11593219 0008 | 1 CARRO CUNA CON BACINETE DE ACRILICO, MARCA HERLIS, FACTURA: A29 | 10,660.40 |
| 1243 11593219 0009 | 100 ESCALERILLA DE DOS PELDAÑOS, MARCA BIOABAST, FACTURA: A29 | 115,884.00 |

INSTITUTO DE SALUD
SISTEMA CONTABLE 2019
RELACION DE BIENES MUEBLES QUE COMPONEN SU PATRIMONIO

Página 149 de 171

Cuenta Pública al 31 de diciembre de 2019

Hora: 01:52:40p. m.

Fecha: 17/02/2020

| Código | Descripción del Bien | Valor en Libros |
|--------------------|---|-----------------|
| 1243 11593219 0011 | 6 ESTERILIZADOR DE VAPOR AUTOGENERADO, MARCA STERILE HEALT, FACTURA A29 | 5,721,050.40 |
| 1243 11593219 0012 | 16 LAMPARA QUIRURGICA PORTATIL PARA EMERGENCIA DE LED, MARCA DEWIMED, FACTURA: A29 | 5,549,254.40 |
| 1243 11593219 0013 | 7 MESA QUIRURGICA MECANICO HIDRAULICA, MARCA BAME, FACTURA: A29 | 1,575,280.00 |
| 1243 11593219 0014 | 14 BASCULA ELECTRONICA NEONATAL, MARCA HEALTH O METER, FACTURA: A29 | 248,309.60 |
| 1243 11593219 0015 | 7 CAERDIOTOCOGRAFO, MARCA BISTOS, FACTURA A29 | 1,461,600.00 |
| 1243 11593219 0016 | 20 CARRO ROJO CON EQUIPO COMPLETO PARA REANIMACION CON DESFRIBILADOR-MONITOR-MARCAPASO, MARCA METRO, ZOLL, WELCH ALLYN, FACTURA A29 | 8,004,000.00 |
| 1243 11593219 0018 | 2 ESTERILIZADOR DE VAPOR AUTOGENERADO PARA DENTAL Y MAXILOFACIAL, MARCA LOMA, FACTURA A29 | 206,480.00 |
| 1243 11593219 0019 | 125 FONODETECTOR PORTATIL DE LATIDOS FETALES, MARCA BISTOS, FACTURA A29 | 1,624,000.00 |
| 1243 11593219 0021 | 4 LAMPARA DE FOTOCURADO DE RESINAS Y CEMENTOS FOTOPOLIMERIZABLES, MARCA LORMA, FACTURA A29 | 59,345.60 |
| 1243 11593219 0022 | 227 MAERTILLO PERCUSOR GRANDE, MARCA RIESTER, FACTURA A29 | 147,459.20 |
| 1243 11593219 0023 | 80 MESA UNIVERSAL PARA EXPLORACION, MARCA BIOABAST, FACTURA A29 | 1,114,992.00 |
| 1243 11593219 0024 | 2 NEBULIZADOR CONM DOSIFICADOR DE OXIGENO, MARCA WALTVICK, FACTURA A29 | 42,920.00 |
| 1243 11593219 0027 | 1 UNIDAD ESTOMATOLOGICA CON MODULO INTEGRADO, MARCA FASHIDENT, FACTURA A29 | 46,970.77 |
| 1243 11593219 0028 | 2 UNIDAD RADIOLOGICA DENTAL, MARCA CORIX, FACTURA A29 | 1,471,672.28 |
| 1243 11593219 0029 | 24 ASPIRADOR GASTRICO PARA SUCCION CONTINUA E INTERMITENTE CLAVE 531.081.0766 MCA. BAME MOD. 182 | 1,898,688.00 |
| 1243 11593219 0030 | 18 ASPIRADOR PORTATIL PARA SUCCION CONTINUA CLAVE:531.081.0014 MCA. BAME MOD.185 | 1,303,956.00 |
| 1243 11593219 0031 | 50 BASCULA ELECTRONICA CON ESTADIMETRO CLAVE 531.110.0175 MCA. HEALTH O METER MOD. 500 KL | 730,742.00 |
| 1243 11593219 0033 | 220 ESFIGMOMANOMETRO ANEROIDE PORTATIL CLAVE 531.116.0369 MCA. RIESTER MOD. 1360-107 | 568,330.40 |
| 1243 11593219 0034 | 266 ESTETOSCOPIO DE CAPSULA DOBLE CLAVE 531.375.0126 MCA. RIESTER MOD. 4210-01 | 526,094.80 |
| 1243 11593219 0035 | 48 ESTUCHE DE DIAGNOSTICO BASICO CLAVE 531.295.1188 MCA. RIESTER MOD. 3750.003 | 672,057.60 |
| 1243 11593219 0036 | 65 ESTUCHE DE DIAGNOSTICO HOSPITALARIO CLAVE 531.295.1162 MCA. RIESTER MOD. 3750.003 | 913,848.00 |
| 1243 11593219 0037 | 112 LAMPARA DE EXAMINACION CON FUENTE DE LUZ DE FIBRA OPTICA CLAVE 531.562.1457 MCA. RIESTER MOD. RI-MAGIC | 1,379,100.80 |
| 1243 11593219 0038 | 14 MONITOR DE SIGNOS VITALES BASICO CLAVE 531.619.0403 MCA SPACE LAB MOD. QUBE | 3,243,452.80 |
| 1243 11593219 0039 | 156 CAMA CLINICA MULTIPLES POSICIONES PARA PACIENTE ADULTO CLAVE 531.164.3347 MCA HILLROOM MOD. CENTURIS PRO | 19,824,168.00 |
| 1243 11593219 0040 | 3 MESA DE PARTO VERTICAL CLAVE 531.164.0251 MCA. HERLIS MOD. HM479 | 29,580.00 |
| 1243 11593219 0041 | 5 CARRO CAMILLA PARA RECUPERACION CLAVE 513.191.0159 MCA. PARAMOUNT BED MOPD. KK-810E | 255,026.00 |
| 1243 11593219 0042 | 11 CUNA DE CALOR RADIANTE CON FOTOTERAPIA OPCIONAL CLAVE 531.252.0033 MCA DRAGUER MOD. BABY TERM 8004 | 5,453,624.00 |
| 1243 11593219 0043 | 8 OXIMETRO DE PULSO PORTATIL CLAVE 531.667.0065 MCA.NELLCOR MOD. N65 | 105,699.20 |

INSTITUTO DE SALUD
SISTEMA CONTABLE 2019
RELACIÓN DE BIENES MUEBLES QUE COMPONEN SU PATRIMONIO

Página 150 de 171

Cuenta Pública al 31 de diciembre de 2019

Hora: 01:52:40p. m.

Fecha: 17/02/2020

| Código | Descripción del Bien | Valor en Libros |
|--------------------|---|-----------------|
| 1243 11593219 0044 | 11 UNIDAD, CARRO CAMILLA PARA RECUPERACION, MARCA: STRYKER, FABRIC, FACTURA No. 008 | 559,900.00 |
| 1243 11593219 0045 | 15 UNIDAD, MONITOR DE SIGNOS VITALES BASICO DEFINICION: EQUIPO DE DETECTA, MIDE Y DESPLIEGA EN PALNTALLA DE FORMA CONTINUA, FACTURA No. 008 | 3,466,500.04 |
| 1243 11593219 0046 | 1 EQUIPO, UNIDAD DE ANESTESIA BASICA, MARCA DRAEGER, FACTURA No. 005 | 1,275,100.00 |
| 1243 11593219 0047 | 32 EQUIPO, CAMA CLINICA MULTIPLES POSICIONES PARA PACIENTE ADULTO, MARCA STRYKER, FACTURA No. 005 | 4,048,064.06 |
| 1243 11593219 0048 | 21 UNIDAD, CARRO ROJO CON EQUIPO COMPLETO DE REANIMACION CON DESFIBRILADOR MONITOR MARCAPASO, MARCA: ZOLL R, FACTURA A-11 | 8,402,099.58 |
| 1243 131A0103 0001 | 3 BASCULAS DE 140 KILOS CON ALTIMETRO MCA. BAME | 6,900.00 |
| 1243 131A0103 0003 | 1 BOMBA ELECTRICA PARA POZO PROFUNDO MCA. SIEMENS | 5,000.00 |
| 1243 131A0103 0004 | 4 CAMAS DE HOSPITAL | 6,200.00 |
| 1243 131A0103 0005 | 2 CISTERNAS MARCA ROTOPLAS | 8,400.00 |
| 1243 131A0103 0006 | 2 CONGELADORES | 4,500.00 |
| 1243 131A0103 0007 | 1 ELECTROENCEFALOGRAFO MARCA NIHON KODE | 320,000.00 |
| 1243 131A0103 0008 | 1 EQUIPO QUIRURGICO/ 10 PZAS. | 1,800.00 |
| 1243 131A0103 0009 | 2 ESTERILIZADORES DE INSTRUMENTAL MCA. CAISA | 3,500.00 |
| 1243 131A0103 0010 | 2 HORNOS DE GAS | 10,160.00 |
| 1243 131A0103 0011 | 1 LAVADORA DE ROPA MARCA EASY | 5,000.00 |
| 1243 131A0103 0012 | 1 MESA CON DISEÑO ESPECIAL | 3,500.00 |
| 1243 131A0103 0013 | 1 MESA DE EXPLORACION | 5,000.00 |
| 1243 131A0103 0015 | 1 TANQUE DE GAS ESTACIONARIO | 5,500.00 |
| 1243 131A0103 0017 | 1 BASE PARA HORNO INDUSTRIAL | 1,725.00 |
| 1243 131A0103 0018 | 1 FREGADERO | 3,800.00 |
| 1243 131A0103 0019 | 1 CONGELADOR MCA. G.E. | 4,469.00 |
| 1243 131A0103 0020 | 2 ESTUCHES DE DIAGNOSTICOS MARCA HEINE | 11,500.00 |
| 1243 131A0103 0021 | 1 MESA CON DISEÑO ESPECIAL | 6,499.80 |
| 1243 131A0103 0022 | 1 LICUADORA MARCA PIGORE | 7,245.00 |
| 1243 131A0103 0023 | 1 TANQUE DE GAS ESTACIONARIO MARCA CYTSA | 8,000.09 |
| 1243 131A0103 0024 | 1 BATIDORA ELECTRICA MCA. ECONOMIRUS | 15,525.00 |
| 1243 131A0103 0025 | 1 HORNO DE GAS | 17,825.00 |
| 1243 131A0103 0026 | 1 ESTUFON DE 3 QUEMADORES | 18,400.00 |
| 1243 14000100 0001 | EQUIPO DE ULTRASONIDO MCA. DOPLER MOD. 128 XP | 300,469.57 |
| 1243 14000100 0002 | ESTERILIZADOR ELECTRICO DE MESA | 21,230.76 |
| 1243 14000100 0003 | LAVADO DOBLE PARA CIRUJANO | 48,300.00 |
| 1243 14000100 0004 | ESTERILIZADOR DE VAPOR MARCA FELIZA MOD. FE399 | 26,153.00 |
| 1243 14000100 0005 | MICROSCOPIO BINOCULARICS MCA. CARL ZEISS | 110,124.00 |
| 1243 14000100 0006 | SILLA DE RUEDAS PARA URGENCIAS | 3,910.00 |
| 1243 14000100 0008 | BAUMANOMETRO PEDIATRICO DE BOLSILLO | 3,362.60 |
| 1243 14000100 0009 | CARRO CAMILLA DE POSICIONES KER | 12,363.65 |
| 1243 14000100 0010 | ESCALERILLA DE DOS PELDAÑOS | 1,738.80 |
| 1243 14000100 0011 | CARRO CAMILLA PARA TRASL DE PACIENTE | 3,139.50 |

INSTITUTO DE SALUD
SISTEMA CONTABLE 2019
RELACIÓN DE BIENES MUEBLES QUE COMPONEN SU PATRIMONIO

Página 151 de 171

Cuenta Pública al 31 de diciembre de 2019

Hora: 01:52:40p. m.

Fecha: 17/02/2020

| Código | Descripción del Bien | Valor en Libros |
|--------------------|---|-----------------|
| 1243 14000100 0012 | MESA PUENTE PARA ALIMENTOS | 3,220.00 |
| 1243 14000100 0013 | UNIDAD DENTAL | 41,400.00 |
| 1243 14000100 0014 | JERINGA P/ANESTESIA TIPO CARPOLDE C/ADAPTADOR P/AGUJA DESECHABLE CAL.27 | 4,094.00 |
| 1243 14000100 0015 | PINZA PARA CURACION COLLAGE No. 18 | 5,508.50 |
| 1243 14000100 0016 | CHAROLA DE ACERO INOXIDABLE 220X160X60 CM. | 1,898.65 |
| 1243 14000100 0017 | ELEVADOR DE RAICES CR YER | 9,931.40 |
| 1243 14000100 0018 | ESPEJOS VAGINALES | 24,908.08 |
| 1243 14000100 0019 | ESCABADOR DENTAL DOBLE WHITE No.17 | 3,478.75 |
| 1243 14000100 0020 | EXPLORADOR DENTAL DOBLE BRIALUT | 3,429.30 |
| 1243 14000100 0021 | FORCEPS P/MOLARES Y PREMOLARES | 35,118.12 |
| 1243 14000100 0022 | OBTURADOR CUADRUPLS P/AMALGAMA BENIVET | 1,717.52 |
| 1243 14000100 0023 | PIEZA DE MANO DE ALTA VELOCIDAD | 7,871.75 |
| 1243 14000100 0024 | PINZA FORESTER SERR. DE 25 CMS. | 1,378.85 |
| 1243 14000100 0025 | TIRA PUENTES CON 4 PUNTAS | 1,432.50 |
| 1243 14000100 0026 | TAMBORES ESTERILIZADOR HORIZONTAL 240X240 MM | 7,440.50 |
| 1243 14000100 0028 | PIEZA FORCEPS P/MOLARES SUPERIORES Y RAICES SUP E INF. | 5,888.00 |
| 1243 14000100 0029 | JERINGA TIPO CARPULLE 1.8M | 1,437.50 |
| 1243 14000100 0030 | COMODO PEDIATRICO DE ACERO INOXIDABLE | 2,301.15 |
| 1243 14000100 0031 | ESPEJO DENTAL CON MANGO S/AUMENTO DE 23 MM | 3,168.25 |
| 1243 14000100 0033 | OBTURADOR PARA AMALGAMA | 1,351.80 |
| 1243 14000100 0034 | PIEZA DE MANO DE BAJA VELOCIDAD | 2,001.00 |
| 1243 14000100 0035 | PINZA DE TRALADO CON RECIPIENTE | 1,750.80 |
| 1243 14000100 0036 | PORTA AMALGAMAS | 1,734.00 |
| 1243 14000100 0037 | PINZA DE KEVORKLAN | 3,544.07 |
| 1243 14000100 0038 | ESPECULO DE KOGAN | 1,714.65 |
| 1243 14000100 0040 | HOJA DE LARINGOSCOPIO MCA. WELEN ALLYN No. 68061,68060,68065 | 3,105.00 |
| 1243 14000100 0041 | LECTOR DE MICRONEMATOCRITO P/TUBOS CAPILARES CON ESCALA MILIMETRICA | 1,844.42 |
| 1243 14000100 0042 | EQUIPO DE ATENCION DE PARTOS (15 PZAS) | 3,128.17 |
| 1243 14000100 0043 | ASPIRADORA ELECTRICA PORTATIL | 2,885.35 |
| 1243 14000100 0044 | EQUIPO DE CURACION PARA HOSPITALES | 1,853.28 |
| 1243 14000100 0045 | VITRINA PARA INSTRUMENTAL ESTANTE GUARDA ESTERIL, BASE DE TUBO CUADRADA DE A.I.C | 3,520.76 |
| 1243 14000100 0046 | MARCADOR PARA RADIOGRAFIAS MARCA REQUENA | 3,509.80 |
| 1243 211A0111 0001 | 16 PIEZAS TERMOMETRO LASER CON PANTALLA LCD RETRO ILUMINADA | 38,999.94 |
| 1243 211A0111 0002 | 11 PIEZAS DATA LOGGER PORTATIL CAPACIDAD DE ALMACENAMIENTO DE DATOS MINIMO DE 3900 MUESTRAS | 71,250.05 |
| 1243 211A0111 0003 | 4 PIEZAS DATA LOGGER PARA CAMAFRIA CAPACIDAD DE ALMACENAMIENTO DE DATOS DE 32000 MUESTRAS | 50,000.00 |
| 1243 211A0111 0004 | 6 ESTETOSCOPIO DE PINARD, INOXIDABLE LONGITUD MINIMA DE 10 CM | 32,045.00 |
| 1243 211A0112 0001 | 3 PINZAS BIOPSY BABY TISCHLER 25 CM HERGOM FIJA | 24,476.48 |
| 1243 211A0112 0002 | INSTRUMENTAL MEDICO Y DE LABORATORIO FACT. 15 CH 1419 | 489,189.36 |
| 1243 211A0112 0003 | INSTRUMENTAL MEDICO Y DE LABORATORIO FACT. VARIAS CH-25 | 1,183,316.00 |

INSTITUTO DE SALUD
SISTEMA CONTABLE 2019
RELACION DE BIENES MUEBLES QUE COMPONEN SU PATRIMONIO

Página 152 de 171

Cuenta Pública al 31 de diciembre de 2019

Hora: 01:52:40p. m.

Fecha: 17/02/2020

| Código | Descripción del Bien | Valor en Libros |
|--------------------|--|-----------------|
| 1243 211A0112 0004 | EQUIPO E INSTRUMENTAL MEDICO Y DE LABORATORIO AL CIERRE DEL EJERCICIO 2012 | 154,338.00 |
| 1243 211A0113 0003 | 298 KIT EQ DE CURACION | 678,683.91 |
| 1243 211A0113 0015 | 70 CONTENEDOR DE ALUMINIO | 206,429.89 |
| 1243 211A0113 0016 | 71 CONTENEDOR DE ALUMINIO COLOR PLATA | 312,877.40 |
| 1243 211A0113 0017 | 73 PINZA DE DISECCION 1X2 DIENTES DE 14.5 | 205,663.16 |
| 1243 211A0113 0018 | 59 ESPEJO VAGINAL GRAVE DE 75X20MM | 202,930.76 |
| 1243 211A0113 0019 | 69 CONTENEDOR DE ALUMINIO COLOR PLATA | 942,153.24 |
| 1243 211A0113 0020 | 67 CONTENEDOR DE ALUMINIO COLOR PLATA | 333,700.15 |
| 1243 211A0113 0021 | 24 CONTENEDOR DE ALUMINIO COLOR PLATA DE 300X140X100 | 402,700.87 |
| 1243 211A0113 0022 | 74 TAMBOR SCHIMMELBUSCH DE 190X190 MM | 406,400.90 |
| 1243 211A0113 0032 | 1 ESTUCHE DE PROFILAXIS | 2,779.94 |
| 1243 211A0113 0033 | 1 ESTUCHE DE PERIODONCIA | 20,631.54 |
| 1243 21583319 0002 | 129 ESFIGMOMANOMETRO ANEROIDE PORTATIL, MARCA MEDIMETRICS, FACTURA: FB9274 | 193,035.60 |
| 1243 21583319 0003 | 1 EQUIPO, BOTELLA HIDROGRAFICA HORIZONTAL DE AGUAN VAN DORN, MARCA: WILDCO, FACTURA D634 | 27,685.34 |
| 1243 21583319 0004 | 1 EQUIPO, RED DE PLANCTON CON ARO DE ACERO INOXIDABLE DE 30CM DE DIAMETRO EN LA BOCA, MARCA: MD, FACTURA D634 | 21,437.03 |
| 1243 21593115 0003 | PROTECTOR EMPLOMADO PARA GONADAS MARCA SONOMEDICS | 24,012.00 |
| 1243 21593115 0004 | EQUIPO DE EXPLORACION GINECOLOGICA MARCA DEWIMED | 224,047.34 |
| 1243 21593115 0005 | EQUIPO DE SUTURA MARCA DEWIMED | 1,506,421.84 |
| 1243 21593115 0006 | EQUIPO DE RETIRO DE PUNTOS MARCA DEWIMED | 515,413.28 |
| 1243 21593116 0016 | 8 EQUIPO DE PARTO | 167,968.00 |
| 1243 21593116 0017 | 3 EQUIPO DE EXPLORACION DE CUERPOS EXTRAÑOS | 86,356.20 |
| 1243 21593116 0018 | 24 EQUIPO DE CURACION | 352,176.00 |
| 1243 21593116 0019 | 4 EQUIPO DE RETIRO DE PUNTOS | 53,592.00 |
| 1243 21593116 0020 | 9 EQUIPO DE SUTURA | 124,027.20 |
| 1243 21593116 0021 | 20 EQUIPO DE EXPLORACION GINECOLOGIA | 102,080.00 |
| 1243 21593117 0004 | 15 RIÑON CHICO 250 ML ACERO INOXIDABLE | 365,340.84 |
| 1243 21593117 0006 | 33 EQUIPO PARA ATENCION DE PARTO, MARCA KUALITY/ H. PREMIUM | 570,241.85 |
| 1243 21593117 0008 | 37 EQUIPO DE CURACIONES, COLOR PLATA, MARCA KUALITY/H.PREMIUM | 380,524.43 |
| 1243 21593117 0009 | 57 EQUIPO DE SUTURA, MARCA KUALITYU/H. PREMIUM | 526,864.00 |
| 1243 21593117 0010 | 25 EQUIPO DE EXPLORACION GINECOLOGICA, MARCA KUALITY/H. PREMIUM | 257,102.40 |
| 1243 21593117 0011 | 32 EQUIPO DE RETIRO DE PUNTOS, ACERO INOXIDABLE, MARCA KUALITY/H. PREMIUM | 335,271.55 |
| 1243 21593119 0002 | 22 EQUIPO PARA LA ATENCION DE PARTO:HERGOM CONTENEDOR DE ACERO INOXIDABLE COLOR PLATA, FACTURA N° G 393 | 170,929.39 |
| 1243 21593119 0003 | 4 EQUIPO DE EXPLORACION (EXTRACION) DE CUERPOS EXTRAÑOS: HERGOM CONTENEDOR DE ACERO INOXIDABLE COLOR PLATA, FACTURA N° G 393. | 26,348.24 |
| 1243 21593119 0014 | 52 PIEZAS ESTUCHES DE RESINA Z250 CON JERINGAS DE RESINA Z 250 CM JERINGAS CON 11KITS INTRODUCTORIO CADA UNA EN DIFERENTE TONO FACTURA G 393 | 398,112.00 |
| 1243 21593215 0002 | 75 PZ DE MANO DE BAJA VELOCIDAD CON MANGO DE ACERO INOXIDABLE O TITANEO DE 2 VIAS DESMONTABLE Y ESTERILIZABLE EN AUTOCLAVE | 1,130,652.00 |

INSTITUTO DE SALUD
SISTEMA CONTABLE 2019
RELACION DE BIENES MUEBLES QUE COMPONEN SU PATRIMONIO

Página 153 de 171

Cuenta Pública al 31 de diciembre de 2019

Hora: 01:52:40p. m.

Fecha: 17/02/2020

| Código | Descripción del Bien | Valor en Libros |
|--------------------|--|-----------------|
| 1243 21593215 0004 | 65 PZ DE MANO ALTA ELOCIDAD TIPO CONCENTRO, ESTELIZABLE POR MEDIO DE CLAVE TOTALMENTE METALICA DE ACERO INOXDABLE. | 993,470.40 |
| 1243 21593215 0005 | 15 PZ LAMPARA FOTOCURADO DE RESINAS Y CEMENTOS FOTOPOLIMERIZANTES. | 292,528.80 |
| 1243 21593215 0008 | 5 PZ MICROSCOPIO ESTETOSTOCOPIO CON ILUMINACION REFLEJADA UNIVERSAL | 1,252,800.00 |
| 1243 21593215 0011 | 1 PZ MICROSCOPIO PARA TRABAJO DE RUTINA DE CAMPO CLARO, INSTRUMENTO OPTICO DE APOYO. | 42,948.74 |
| 1243 21593215 0012 | 9 PZ MICROSCOPIO CON DOBLE CABEZAL, INSTRUMENTO MEDICO DE APOYO CON FINES DIAGNOSTICO. | 1,553,508.34 |
| 1243 21593218 0002 | 2 EQUIPOS DE CONEXION ESTERIL, MARCA TRAUMA, FACTURA CFDISA-190 | 7,915,251.89 |
| 1243 21593218 0004 | 2 PINZA DE ACERO INOXIDABLE MARCA MPI. FACTURA CFDISA-186 | 22,341.60 |
| 1243 21593218 0023 | 2 EQUIPO DE RESECCION ABDOMINOPERINAL MARCA DEWIMED FACT. DFE15858 | 239,279.05 |
| 1243 21593218 0024 | 10 EQUIPO DE LAPAROTOMIA EXPLORADORA MARCA DEWIMED FACT. DFE15857 | 454,706.54 |
| 1243 21593218 0025 | 10 EQUIPO DE HERNIOPLASTIA MARCA DEWIMED FACT. DFE15856 | 335,846.33 |
| 1243 21593218 0026 | 2 EQUIPO DE GASTRECTOMIA MARCA DEWIMED FACT. DFE15855 | 478,525.87 |
| 1243 21593218 0028 | 15 EQUIPO DE CIRUJIA MENOR MARCA DEWIMED FACT. DFE15848 | 1,457,869.44 |
| 1243 21593218 0031 | 5 EQUIPO DE CONDUCTO ILEAL MARCA DEWIMED FACT. DFE15845 | 551,050.92 |
| 1243 21593218 0032 | 2 EQUIPO DE COLOSTOMIA MARCA DEWIMED FACT. DFE15846 | 217,998.71 |
| 1243 21593218 0033 | 3 DESCUBRIMIENTO DE ABSCESO HEPATICO MARCA DEWIMED FACT. DFE15841 | 131,088.05 |
| 1243 21593218 0036 | 8 EQUIPO DE CIRUGIA GENERAL MARCA DEWIMED FACT. DFE15849 | 647,616.21 |
| 1243 21593218 0037 | 1 EQUIPO DE CIRUGIA DE TORAX MARCA DEWIMED FACT. DFE15850 | 200,300.73 |
| 1243 21593218 0038 | 8 EQUIPO DE COLECISTECTOMIA MARCA DEWIMED FACT. DFE15851 | 889,486.61 |
| 1243 21593218 0039 | 3 EQUIPO DE CISTOPEXIA MARCA DEWIMED MODELO VARIOS FACT.DFE 15920 | 119,710.23 |
| 1243 21593218 0040 | 2 EQUIPO DE CIERRE DE COLOSTOMIA EN ADULTO MARCA DEWIMED FACT.DFE15853 | 421,491.82 |
| 1243 21593218 0041 | 3 EQUIPO DE OSTEOSINTESIS MARCA DEWIMED MOD.VARIOS FACT.DFE 15905 | 474,360.99 |
| 1243 21593218 0042 | 3 EQUIPO DE ATRESIA ESOFAGICA MARCA DEWIMED FACT. DFE15906 | 166,908.77 |
| 1243 21593218 0043 | 3 EQUIPO DE BIOPSIA DE TIROIDES MARCA DEWIMED FACT. 15908 | 206,387.98 |
| 1243 21593218 0044 | 2 EQUIPO DE TORACOTOMIA MARCA DEWIMED FACT.DFE 15860 | 316,569.43 |
| 1243 21593218 0046 | 8 EQUIPO DE APENDICECTOMIA MARCA DEWIMED FACT. DFE15918 | 278,329.66 |
| 1243 21593218 0047 | 2 EQUIPO DE CIRUGIA DE ESPECIALIDAD MARCA DEWIMED FACT. DFE15852 | 356,695.73 |
| 1243 21593218 0049 | 5 EQUIPO PARA HISTERECTOMIA VAGINAL MARCA DEWIMED FACT.DFE15913 | 414,606.68 |
| 1243 21593218 0050 | 15 EQUIPO DE CESAREA MARCA DEWIMED FACT. DFE15921 | 304,047.25 |
| 1243 21593218 0051 | 2 EQUIPO DE CADERA MARCA DEWIMED FACT. DFE15926 | 1,407,691.16 |
| 1243 21593218 0054 | 2 EQUIPO BASICO DE PEQUEÑOS FRAGMENTOS FACT.DFE 15923 | 1,054,506.38 |
| 1243 21593218 0055 | 3 EQUIPO PARA COLECISTECTOMIA PEDIATRICA, MARCA DEWIMED, MODELO VARIOS, FACTURA 15904 | 333,557.48 |
| 1243 21593218 0056 | 2 EQUIPO DE CIRUGIA DE LAMINECTOMIA MARCA DEWIMED, MODELO VARIOS, FACTURA 15907 | 622,372.46 |
| 1243 21593218 0057 | 2 EQUIPO DE CIRUGIA DE AMPUTACION MARCA DEWIMED MODELO VARIOS, FACTURA 15922 | 958,389.49 |

INSTITUTO DE SALUD
SISTEMA CONTABLE 2019
RELACION DE BIENES MUEBLES QUE COMPONEN SU PATRIMONIO

Página 154 de 171

Cuenta Pública al 31 de diciembre de 2019

Hora: 01:52:40p. m.

Fecha: 17/02/2020

| Código | Descripción del Bien | Valor en Libros |
|--------------------|--|-----------------|
| 1243 21593218 0058 | 5 EQUIPO DE TENORRAFIA, MARCA DEWIMED, FACTURA DFE 15875 | 111,316.04 |
| 1243 21593218 0059 | 5 EQUIPO DE CIRUGIA PARA RESECCION TRANSURETRAL, MARCA DEWIMED, FACTURA DFE 15889 | 233,400.00 |
| 1243 21593218 0060 | 5 EQUIPO DE UROLOGIA (EDOUROLOGIA), MARCA DEWIMED, FACTURA DFE 15897 | 96,188.19 |
| 1243 21593218 0061 | 2 EQUIPO DE CIRUGIA DE MIEMBROS SUPERIORES, MARCA DEWIMED, FACTURA DFE 15925 | 187,143.59 |
| 1243 21593218 0062 | 2 EQUIPO DE DERIVACION ESPELNORRENAL, MARCA DEWIMED, FACTURA DFE 15928 | 161,050.06 |
| 1243 21593218 0063 | 2 EQUIPO DE CIRUGIA PLATICA GENERAL, MARCA DEWIMED, FACTURA DFE 15899 | 1,407,691.16 |
| 1243 21593218 0064 | 2 EQUIPO DE CIRUGIA MAXILOFACIAL, MARCA DEWIMED, FACTURA DFE 15900 | 778,964.48 |
| 1243 21593218 0065 | 3 EQUIPO DE ODONTOLOGIA, MARCA DEWIMED, FACTURA DFE 15901 | 963,223.21 |
| 1243 21593218 0066 | 5 EQUIPO PARA ESTRABISMO, MARCA DEWIMED, FACTURA DFE 15903 | 701,412.10 |
| 1243 21593218 0067 | 1 EQUIPO DE COCCIGECTOMIA, MARCA DEWIMED MODELO VARIOS, FACTURA 15870 | 43,995.13 |
| 1243 21593218 0068 | 3 EQUIPO DE LEGRADO SECO MARCA DEWIMED, VARIOS MODELOS, FACTURA 15871 | 133,777.43 |
| 1243 21593218 0069 | 3 EQUIPO DE LIBERACION DEL TUNEL DEL CARPIO, MARCA DEWIMED VARIOS MODELOS, FACTURA 15872 | 103,494.78 |
| 1243 21593218 0070 | 3 EQUIPO DE MENISECTOMIA, MARCA DEWIMED, FACTURA 15873 | 123,308.89 |
| 1243 21593218 0071 | 3 EQUIPO DE REDUCCION CRUENTA MARCA DEWIMED, FACTURA 15874 | 97,487.85 |
| 1243 21593218 0072 | 2 EQUIPO DE CRANEOTOMIA MARCA DEWIMED, FACTURA 15876 | 1,113,172.59 |
| 1243 21593218 0073 | 2 EQUIPO PARA CRANEOTOMIA PEDIATRICA MARCA DEWIMWD VARIOS MODELOS, FACTURA 15877 | 1,113,172.59 |
| 1243 21593218 0074 | 2 EQUIPO DE CIRUGIA DE CABEZA Y CUELLO MARCA DEWIMED, VARIOS MODELOS, FACTURA 15878 | 366,073.06 |
| 1243 21593218 0075 | 2 EQUIPO DE CORDOTOMIA MARCA DEWIMED VARIOS MODELOS, FACTURA 15879 | 739,564.43 |
| 1243 21593218 0076 | 2 EQUIPO DE CIRUGIA DE ORQUIECTOMIA MARCA DEWIMED VARIOS MODELOS, FACTURA 15888 | 120,896.62 |
| 1243 21593218 0077 | 5 EQUIPO DE CIRUGIA UROLOGICA MARCA DEWIMED VARIOS MODELOS, FACTURA 15890 | 234,642.65 |
| 1243 21593218 0078 | 5 EQUIPO DE CISTOSTOMIA MARCA DEWIMED VARIOS MODELOS, FACTURA 15891 | 167,957.10 |
| 1243 21593218 0079 | 5 EQUIPO DE CRIPTORQUIDIA ORQUIOPEXIA MARCA DEWIMED VARIOS MODELOS, FACTURA 15892 | 127,815.06 |
| 1243 21593218 0080 | 5 EQUIPO DE MEATOTOMIA, MARCA DEWIMED VARIOS MODELOS, FACTURA 15893 | 35,604.46 |
| 1243 21593218 0081 | 5 EQUIPO DE PROSTATECTOMIA MARCA DEWIMED VARIOS MODELOS, FACTURA 15894 | 296,538.05 |
| 1243 21593218 0082 | 2 EQUIPO DE LAMINECTOMIA EN NEUROLOGIA, MARCA DEWIMED, FACTURA DFE 15880 | 686,908.48 |
| 1243 21593218 0083 | 3 EQUIPO DE MIELOMENINGOCELE, MARCA DEWIMED, FACTURA DFE 15881 | 103,685.35 |
| 1243 21593218 0084 | 3 EQUIPO PARA CATARATAS, MARCA DEWIMED, FACTURA DFE 15883 | 1,168,446.71 |
| 1243 21593218 0085 | 5 EQUIPO PARA PTERIGION, MARCA DEWIMED, FACTURA DFE 15884 | 884,042.61 |
| 1243 21593218 0086 | 5 EQUIPO PARA CIRUGIA GENERAL PEDIATRICA, MARCA DEWIMED, FACTURA DFE 15885 | 884,042.61 |
| 1243 21593218 0087 | 5 EQUIPO PARA AMIGDALECTOMIA PEDIATRICA, MARCA DEWIMED, FACTURA DFE 15887 | 302,241.54 |

INSTITUTO DE SALUD
SISTEMA CONTABLE 2019
RELACION DE BIENES MUEBLES QUE COMPONEN SU PATRIMONIO

Página 155 de 171

Cuenta Pública al 31 de diciembre de 2019

Hora: 01:52:40p. m.

Fecha: 17/02/2020

| Código | Descripción del Bien | Valor en Libros |
|--------------------|--|-----------------|
| 1243 21593218 0088 | 2 EQUIPO DE CIRUGIA DE HUESOS MIEMBROS INFERIORES, MARCA DEWIMED, FACTURA DFE 16445 | 325,716.14 |
| 1243 21593218 0089 | 2 EQUIPO DE CIRUGIA DE OSTEOSINTESIS DE MANO, MARCA DEWIMED, FACTURA DFE 15867 | 51,938.37 |
| 1243 21593218 0090 | 3 EQUIPO DE CIRUGIA DE ORTOPEDIA FINA, MARCA DEWIMED, FACTURA DFE 15930 | 247,683.40 |
| 1243 21593218 0091 | 5 EQUIPO PARA UROLOGIA MARCA DEWIMED_FACTURA DFE15895 | 299,575.68 |
| 1243 21593218 0092 | 5 EQUIPO PARA LAPARATOMIA EXPLORADORAPEDIATRICA MARCA DEWIMED_FACTURA DFE15886 | 1,947,411.19 |
| 1243 21593218 0093 | 3 EQUIPO DE OFTALMOLOGIA BASICA MARCA DEWIMED_FACTURA DFE15882 | 782,881.05 |
| 1243 21593218 0094 | 1 EQUIPO DE CLAVO UNIVERSAL MARCA DEWIMED_FACTURA DFE15869 | 36,286.69 |
| 1243 21593218 0095 | 3 EQUIPO DE CIRUGIA DE TENDON MARCA DEWIMED_FACTURA DFE15868 | 47,188.97 |
| 1243 21593218 0096 | 10 EQUIPO DE HISTERECTOMIA MARCA DEWIMED_FACTURA DFE16463 | 801,488.43 |
| 1243 21593218 0097 | 5 EQUIPO PARA TRAQUEOTOMIA MARCA DEWIMED_FACTURA DFE16446 | 227,353.27 |
| 1243 21593218 0098 | 10 PINZA MAGIL, RAMAS ANGULADAS, LONGITUD DE 190 A 205 CMS. MARCA DEWIMED_FACTURA DFE16607 | 65,076.46 |
| 1243 21593218 0099 | 16 PINZA MAGILL, RAMAS ANGULADAS, LONGITUD DE 240 A 255 MM. MARCA DEWIMED_FACTURA DFE16605 | 116,931.90 |
| 1244 | Vehículos y Equipo de Transporte | 306,515,686.86 |
| 1244 111A0100 0001 | VW PANEL MOD. 2000 (PAC. ESTATAL) | 169,900.01 |
| 1244 111A0100 0002 | FORD ECONOLINE E-150 MOD. 2001 (AMBULANCIA) COTIZACION 21/11/2000 | 398,699.00 |
| 1244 111A0100 0003 | P.A.C. CAMIONETA PICK-UP 8 CIL. MCA. DOGGE MOD. 2000 SERIE No. 387JF26Y6YM228797 | 186,300.00 |
| 1244 111A0100 0004 | P.A.C. CAMIONETA 3.52 TONS. MCA. DODGE RAM 3500 SERIE 3B6MC3654YM220106 | 165,025.00 |
| 1244 111A0100 0005 | P.A.C. CAMIONETA PICK UP 8 CIL. MCA. DODGE SERIE 387KF26Y6YM224975 | 186,300.00 |
| 1244 111A0102 0001 | 9 UNIDAD VAN AMBULANCIA TIPO II MCA. FORD | 6,003,000.00 |
| 1244 111A0102 0002 | 30 UNIDAD PICK UP, AMBULANCIA CLASICA MCA. FORD DEMERS | 9,315,000.00 |
| 1244 111A0102 0003 | 4 AMBULANCIAS DE TERAPIA INTENSIVA UNIDADES TIPO CHASIS CABINA | 4,462,000.00 |
| 1244 111A0102 0004 | 27 AMBULANCIAS CLASICAS MCA. CHEVROLET SILVERADO | 8,352,450.00 |
| 1244 111A0102 0005 | 1 AMBULANCIA CLASICA SOBRE CHASIS PICK UP | 301,760.00 |
| 1244 111A0103 0001 | 1 UNIDAD TIPO SENTRA XE MOD. 2004 5 PASAJEROS | 153,900.00 |
| 1244 111A0103 0002 | 1 UNIDAD TIPO PLATINA K MODELO 2004 CUATRO PUERTAS | 117,300.00 |
| 1244 111A0103 0003 | 3 UNIDADES CHEVY MONZA SEDAN MCA. CHEVROLET MOD. 2003 | 223,180.00 |
| 1244 111A0103 0004 | 25 UNIDADES PICK-UP 6 CILINDROS MCA. CHEVROLET SILVERADO MOD. 2004 | 3,837,600.02 |
| 1244 111A0103 0005 | 10 UNIDADES TIPO CHASIS DE 8 CILINDROS, MCA. CHEVROLET MOD. 2004 | 2,124,550.03 |
| 1244 111A0103 0006 | 6 UNIDADES TIPO CAMION DE 6 CILINDROS MCA. CHEVROLET MOD.2004 | 2,873,147.99 |
| 1244 111A0103 0007 | 32 FORDS F250 XL 4X4 TIPO PICK-UP MOD. 2004 8 CILINDROS | 6,448,000.00 |
| 1244 111A0103 0008 | 3 FORDS F250 XL 4X4 TIPO PICK-UP (J8G) MOD. 2004 MOTOR V-8 | 604,500.00 |
| 1244 111A0103 0009 | 59 UNIDADES TIPO PICK-UP CHEVROLET MOD. 2004 8 CILINDROS | 18,877,509.19 |
| 1244 111A0103 0010 | 1 UNIDAD TIPO SEDAN 4 PTAS. MCA. DODGE STRATUS ATX MOD. 2004 | 168,500.00 |
| 1244 111A0104 0001 | 10 UNIDADES EXPRESS VAN PAQ. ISD MOD. 2005, DOS PUERTAS MCA. CHEVROLET | 2,799,905.00 |
| 1244 111A0104 0002 | 8 UNIDADES CHEVROLET 3500 MOD. 2005, CHASIS CABINA DOS PUERTAS NORMALES, MCA. CHEVROLET 3500 | 2,292,502.00 |

INSTITUTO DE SALUD
SISTEMA CONTABLE 2019
RELACION DE BIENES MUEBLES QUE COMPONEN SU PATRIMONIO

Página 156 de 171

Cuenta Pública al 31 de diciembre de 2019

Hora: 01:52:40p. m.

Fecha: 17/02/2020

| Código | Descripción del Bien | Valor en Libros |
|--------------------|--|-----------------|
| 1244 111A0104 0003 | 2 UNIDADES CHEVROLET KODIAK PAQUETE 1SK MOD. 2005 CHASIS CABINA DOS PUERTAS MCA. CHEVROLET KODIAK | 991,237.90 |
| 1244 111A0104 0004 | 22 CAMIONETAS TIPO PICK UP DODGE RAM 2500 ST 4 X 4 MODELO 2004 | 4,644,200.00 |
| 1244 111A0105 0001 | 1 UNIDAD TIPO VAN MCA. CHEVROLET | 274,999.99 |
| 1244 111A0105 0002 | 2 FORD RANGER CREW CAB XL, PICK UP, MOD. 2006 | 344,599.99 |
| 1244 111A0105 0004 | 1 FORD ECONOLINE WAGON, TIPO VAN MOD. 2006 | 289,299.99 |
| 1244 111A0105 0006 | 2 UNIDADES FORD RANGER CREW PICK UP MOD. 2006 5 VELOCIDADES MARCA FORD CON AIRE ACOND. | 344,599.99 |
| 1244 111A0106 0002 | 2 UNIDAD TIPO VANETTE MODELO 2006, EQ. CON LO SIG: MOTOR V-8 CILINDROS 5.7 LTS MARCA ODDGE DURANGO SLT 4X2 | 590,000.00 |
| 1244 111A0106 0003 | 4 CAMIONETA TIPO PICKUP MARCA DODGE RAM 2500 MARCA DODGE RAM 2500 SLT 4X4 | 1,160,000.00 |
| 1244 111A0106 0005 | 6 UNIDAD TIPO VAN PARA PASAJEROS MARCA CHEVROLET EXPRESS VAN | 1,787,997.00 |
| 1244 111A0106 0006 | 11 CAMIONETA TIPO PICKUP 4X4 MARCA CHEYENNE 4X4 | 2,995,848.90 |
| 1244 111A0106 0007 | 4 CAMIONETA TIPO PICKUP 4X4 MARCA CHEVROLET TORNADO | 435,960.40 |
| 1244 111A0106 0008 | 10 UNIDAD TIPO PICKUP MARCA CHEVROLET 2500 SILVERADO | 2,298,275.00 |
| 1244 111A0106 0010 | 1 UNIDAD AMBULANCIA TIPO II CON EQUIPAMIENTO PARA TIPO III TIPO VAN | 1,168,999.15 |
| 1244 111A0106 0011 | 13 UNIDAD TIPO VAN MARCA CHEVROLET EXPRESS VAN | 3,873,993.50 |
| 1244 111A0106 0012 | 10 UNIDAD TIPO VAN MARCA CHEVROLET EXPRESS VAN | 3,749,322.00 |
| 1244 111A0106 0013 | 1 UNIDAD FORD EXPLORER XLT, TELA 4X2, MODELO 2007 TIPO VANNETTE | 377,300.00 |
| 1244 111A0106 0014 | 1 UNIDAD TIPO VAN PARA PASAJEROS, PAQ. 1SL MODELO 2006 MARCA CHEVROLET EXPRESS VAN | 297,999.50 |
| 1244 111A0106 0015 | 1 CAMIONETA TIPO PICK-UP, PAQUETE 1SM MODELO 2006 MARCA CHEVROLET TORNADO | 108,990.10 |
| 1244 111A0106 0016 | 1 UNIDAD TIPO VAN CERRADA, PICK UP PAQUETE 1SC MODELO 2007 MARCA CHEVROLET | 374,932.20 |
| 1244 111A0106 0017 | 1 UNIDAD TIPO AMBULANCIA SOBRE PICK UP C-15 PAQUETE 1SH MODELO 2007 MARCA CHEVROLET | 320,153.80 |
| 1244 111A0106 0018 | 1 UNIDAD MARCA FORD DOBLE CABINA RANGER MOD 2007 CUATRO PUERTAS | 182,400.00 |
| 1244 111A0106 0019 | 1 UNIDAD MARCA FORD TIPO PICKUP F-250 XL MOD 2006 2 PUERTAS | 197,200.00 |
| 1244 111A0107 0001 | 2 UNIDAD TIPO PICK-UP, F-150 XL MID MODELO 2007 MARCA FORD | 385,800.00 |
| 1244 111A0107 0002 | 3 AMBULANCIA, EN UNIDAD MARCA CHEVROLET, TIPO VAN DE 8 CILINDROS | 1,642,200.00 |
| 1244 111A0107 0003 | 1 AMBULANCIA TIPO, FABRICADA SOBRE UN CHASIS MARCA FORD F-350. DE DOBLE RODADA | 819,605.00 |
| 1244 111A0107 0004 | 1 UNIDAD TIPO VAN PARA PASAJEROS, FORD ECOMOLINE WAGON MOD. 2007. | 312,284.00 |
| 1244 111A0107 0005 | 2 UNIDADES TIPO PICK UP. DE GONDOLA LARGA DOS PUERTAS NORMALES FORD RANGER XL. | 351,655.90 |
| 1244 111A0107 0007 | 34 CAMIONETA UNIVERSAL METALICO CON CUATRO ENTREPAÑOS MCA. GEBESA | 87,066.70 |
| 1244 111A0107 0008 | 2 VAGONETA PARA TRANSPORTE COMPACTA MARCA PARA ELABORACION | 96,140.00 |
| 1244 111A0108 0001 | 2-LANCHA DE FIBRA DE VIDRIO PARA AGUAS INTERIORES MCA. IM MODELO 225 | 86,578.00 |
| 1244 111A0108 0002 | 5200.- MAQUINARIA Y EQUIPO AGROPECUARIO | 593,901.00 |
| 1244 111A0108 0003 | 5.- MOTOR FUERA DE BORDA 50 HP 20 PULG MODELO DF50WQH | 355,000.00 |

INSTITUTO DE SALUD
SISTEMA CONTABLE 2019
RELACIÓN DE BIENES MUEBLES QUE COMPONEN SU PATRIMONIO

Página 157 de 171

Cuenta Pública al 31 de diciembre de 2019

Hora: 01:52:40p. m.

Fecha: 17/02/2020

| Código | Descripción del Bien | Valor en Libros |
|--------------------|--|-----------------|
| 1244 111A0109 0001 | 118 AMBULANCIAS DE TRASLADO MCA. PROMOTORA , UNIDADES TIPO VAN DE CARGA, NUEVAS, COLOR BLANCO, MODELO 2009 DE 4 PUERTAS, MOTOR DE GASOLINA DE 8 CILINDROS, TRANSMISION AUTOMATICA DE 4 VELOCIDADES, DIRECCION HIDRAULICA, AIRE ACONDICIONADO, EQ. PARA UNI | 59,589,409.06 |
| 1244 111A0109 0002 | 5300.- VEHICULOS Y EQ. DE TRANSPORTE. PEND. DE DESGLOSAR POR ART. CON DOCTO. SOPORTE | 12,119,877.60 |
| 1244 111A0109 0004 | 1 VEHICULO MODELO: 2010 MARCA: FORD F-150 XL,(J8J) | 300,929.00 |
| 1244 111A0109 0005 | 1 VEHICULO H-100 BY DODGE WAGON EN COLOR BLANCO MODELO: 2010 | 315,000.00 |
| 1244 111A0109 0006 | 1 VEHICULO MARCA FORD MODELO 2009 | 304,300.00 |
| 1244 111A0109 0007 | 1 VEHICULO NUEVO COLOR BLANCO OLIMPICO, AVEO 4 PUERTAS BASICO, PAQUETE M.MANUAL | 149,610.00 |
| 1244 111A0109 0008 | 1VEHICULO NUEVO COLOR BLANCO OLIMPICO COLORADO 4 X 2 CREW CAB. PAQ. A AUTOMATICO | 280,990.00 |
| 1244 111A0109 0009 | 1 VEHICULO NUEVO COLOR BLANCO OLIMPICO, COLORADO 4X2 CREW CAB PAQUETE A. AUTOMATICO | 280,990.00 |
| 1244 111A0109 0010 | 1 VEHICULO NUEVO COLOR BLANCO OLIMPICO, COLORADO 4X2 CREW CAB PAQUETE A. AUTOMATICO | 280,990.00 |
| 1244 111A0109 0011 | 1 VEHICULO NUEVO FORD EXPEDITION MAX LIMITED MOD. 2009 CON MOTOR V-8 | 494,500.00 |
| 1244 111A0109 0012 | 1 UNIDAD MANAGER ACRISTALADA MARCA PEUGEOT, MODELO 2009, No. DE SERIE VF3YDDMF591561188 | 580,000.00 |
| 1244 111A0110 0001 | 6 CAMIONETAS PICK-UP MARCA FORD F- 150 XL., | 2,537,999.98 |
| 1244 111A0110 0002 | 3 UNIDADES TIPO CHASIS CABINA CAMION DE 3.3 TONELADAS MARCA FORD F- 150XL | 895,500.02 |
| 1244 111A0110 0003 | 6 CAMIONETAS PICK-UP MARCA DODGE TIPO RAM 2500 MODELO 2010 | 2,018,128.56 |
| 1244 111A0110 0004 | 7 UNIDADES CAMIONETA NISSAN FRONTIER SE V6 MODELO 2011 DOBLE CABINA | 2,811,550.00 |
| 1244 111A0110 0005 | 1 UNIDAD MOBIL TIPO REMOLQUE MARCA REINGENIERIA MEDICA No. DE SERIE RME-CHIS-1008 MARCA CTUVUS | 3,200,000.00 |
| 1244 111A0110 0006 | 1 UNIDAD CHASIS MARCA FORD F-350 MOD 2011 No. DE SERIE 1FDEF3G69BEA28073 | 400,000.00 |
| 1244 111A0110 0007 | 1 UNIDAD EN COLOR BLANCO CON LOGOTIPOS OFICIALES TIPO VAN URVAN, MODELO 2010, CLAVE VEHICULAR 0041817, MARCA: NISSAN | 332,808.00 |
| 1244 111A0110 0008 | 15 UNIDADES DE VEHICULO MARCA TOYOTA HILUX SR DOBLE CABINA EN COLOR BLANCO CON LOGOTIPOS OFICIALES, MODELO 2010 | 4,027,500.00 |
| 1244 111A0110 0009 | 15 UNIDADES DE VEHICULO MARCA NISSAN EN COLOR BLANCO CON LOGOTIPOS OFICIALES, TIPO PICK UP FRONTIER DOBLE CABINA XE STD, MODELO 2011 | 3,528,000.00 |
| 1244 111A0110 0010 | 13 UNIDADES DE VEHICULO MARCA FORD,RANGER XL (JW5) DOBLE CABINA, EN COLOR BLANCO CON LOGOTIPOS OFICIALES, MODELO 2011 | 2,879,539.00 |
| 1244 111A0110 0011 | 15 UNIDADES DE VEHICULO EN COLOR BLANCO, CON LOGOTIPOS OFICIALES, TIPO PICK UP BOBLE CABINA, MARCA: MITSUBISHI,MODELO 2011, TRACCION 4X2 | 3,869,835.00 |
| 1244 111A0110 0012 | 27 UNIDADES DE VEHICULO MARCA FORD,RANGER XL (JW5), EN COLOR BLANCO CON LOGOTIPOS OFICIALES, TIPO PICK UP, DOBLE CABINA, TRACCION 4X2, MODELO 2011 | 5,980,581.00 |
| 1244 111A0110 0016 | 1-VEHICULO NUEVO 7495 TOYOTA HILUX D-CAB SR MODELO 2010 | 577,978.16 |
| 1244 111A0110 0017 | 1 VEHICULO NUEVO COLOR DE LA UNIDAD BLANCO NEVADA TORNADO | 162,000.00 |
| 1244 111A0110 0018 | 1 VEHICULO NUEVO COLOR DE LA UNIDAD BLANCO NEVADA TORNADO | 162,000.00 |
| 1244 111A0110 0019 | 1 VEHICULO NUEVO COLOR DE LA UNIDAD BLANCO NEVADA TORNADO | 162,000.00 |
| 1244 111A0110 0020 | 1 VEHICULO NUEVO COLOR DE LA UNIDAD BLANCO NEVADA TORNADO | 162,000.00 |

INSTITUTO DE SALUD
SISTEMA CONTABLE 2019
RELACIÓN DE BIENES MUEBLES QUE COMPONEN SU PATRIMONIO

Página 158 de 171

Cuenta Pública al 31 de diciembre de 2019

Hora: 01:52:40p. m.

Fecha: 17/02/2020

| Código | Descripción del Bien | Valor en Libros |
|--------------------|--|-----------------|
| 1244 111A0110 0021 | 1 VEHICULO NUEVO COLOR DE LA UNIDAD BLANCO NEVADA TORNADO | 162,000.00 |
| 1244 111A0110 0022 | 1 VEHICULO NUEVO COLOR DE LA UNIDAD BLANCO NEVADA TORNADO | 162,000.00 |
| 1244 111A0110 0023 | 1 UNIDAD PICK UP DOBLE CABINA MODELO RAM SLT 2011 MARCA DODGE. | 457,060.00 |
| 1244 111A0110 0024 | 1 UNIDAD MARCA NISSAN COLOR GRIS TIPO PICK UP MOD.NP300. | 203,934.40 |
| 1244 111A0110 0025 | 1 UNIDAD MARCA NISSAN COLOR INT.GRIS TIPO PICK UP MODELO NP300 . | 203,934.41 |
| 1244 111A0110 0026 | 1 UNIDAD MARCA NISSAN COLOR INT GRIS TIPO PICK UP MODELO NP300. | 203,934.40 |
| 1244 111A0110 0027 | 1 UNIDAD TIPO PICK UP DOBLE CABINA MARCA FORD TIPO RANGER JW5 MODELO 2011 | 302,022.24 |
| 1244 111A0110 0028 | 1 UNIDAD TIPO PICK UP DOBLE CABINA MARCA FORD TIPO RANGER JW5 MODELO 2011 | 302,022.24 |
| 1244 111A0110 0029 | 1 UNIDAD TIPO PICK UP DOBLE CABINA MARCA FORD TIPO RANGER JW5 MODELO 2011 | 302,022.24 |
| 1244 111A0110 0030 | 1 UNIDAD TIPO PICK UP DOBLE CABINA MARCA FORD TIPO RANGER JW5 MODELO 2011 | 302,022.24 |
| 1244 111A0110 0031 | 1 UNIDAD TIPO PICK UP DOBLE CABINA MARCA FORD TIPO RANGER JW5 MODELO 2011 | 302,022.24 |
| 1244 111A0110 0032 | 1 UNIDAD TIPO PICK UP DOBLE CABINA MARCA FORD TIPO RANGER JW5 MODELO 2011 | 302,022.24 |
| 1244 111A0110 0033 | 1 UNIDAD TIPO PICK UP DOBLE CABINA MARCA FORD TIPO RANGER JW5 MODELO 2011 | 302,022.24 |
| 1244 111A0110 0034 | 1 UNIDAD TIPO PICK UP DOBLE CABINA MARCA FORD TIPO RANGER JW5 MODELO 2011 | 302,022.24 |
| 1244 111A0110 0035 | 1 UNIDAD TIPO PICK UP CABINA REGULAR MARCA CRYSLER RAM ST 2500 MODELO 2011 | 347,739.00 |
| 1244 111A0110 0036 | 1 UNIDAD TIPO PICK UP CABINA REGULAR MARCA CRYSLER RAM ST 2500 MODELO 2011 | 347,739.00 |
| 1244 111A0110 0037 | 1 UNIDAD TIPO PICK UP CABINA REGULAR MARCA CRYSLER RAM ST 2500 MODELO 2011 | 347,739.00 |
| 1244 111A0110 0038 | 1 UNIDAD TIPO PICK UP CABINA REGULAR MARCA CRYSLER RAM ST 2500 MODELO 2011 | 347,739.00 |
| 1244 111A0110 0039 | 1 UNIDAD TIPO PICK UP CABINA REGULAR MARCA CRYSLER RAM ST 2500 MODELO 2011 | 347,739.00 |
| 1244 111A0110 0040 | 11 AMBULANCIAS EQUIPADAS CON MONITOR Y VENTILADOR DE TRASLADO, CAMIONETA TIPO VAN, MCA. FORD, ECONOLINE E-150 MOD.2010 COLOR BLANCO. | 5,091,625.00 |
| 1244 111A0110 0041 | 34 AMBULANCIA EQUIPADA CON MONITOR DE TRASLADO, CAMIONETA TIPO VAN, MCA. FORD, ECONOLINE E-150 MODELO 2010 COLOR BLANCO. | 14,248,939.30 |
| 1244 111A0110 0043 | 11 UNIDADES PICK UP DOBLE CABINA 4 PUERTAS MODELO 2010 | 3,859,900.00 |
| 1244 111A0111 0005 | 1 VEHICULO MARCA FORD MODELO 2012 FORD RANGER XL TIPO PICKUP DOBLE CABINA | 300,000.00 |
| 1244 111A0111 0007 | 1 VEHICULO CAMION MARCA FORD F-350 SUPER DUTY XLT V8 3 TONELADAS 8 CILINDROS | 464,531.00 |
| 1244 111A0111 0008 | 1 CAMION MARCA FORD F-350 SUPER DUTY XLT V8 3 TONELADAS 8 CILINDROS | 464,531.00 |
| 1244 111A0111 0009 | 1 VEHICULO DOBLE CABINA TIPICA MODELO 2012 COLOR BLANCO SERIE 3N6DD23T0CK010283 | 216,500.00 |
| 1244 111A0111 0010 | 1 VEHICULO DOBLE CABINA TIPICA MODELO 2012 COLOR BLANCO SERIE 3N6DD23T2CK013656 | 216,500.00 |
| 1244 111A0111 0011 | 1 VEHICULO DOBLE CABINA TIPICA MODELO 2012 COLOR BLANCO SERIE 3N6DD23TXCK010050 | 216,500.00 |
| 1244 111A0111 0012 | 1 VEHICULO DOBLE CABINA TIPICA MODELO 2012 COLOR BLANCO SERIE 3N6DD23T2CK009975 | 216,500.00 |

INSTITUTO DE SALUD
SISTEMA CONTABLE 2019
RELACIÓN DE BIENES MUEBLES QUE COMPONEN SU PATRIMONIO

Página 159 de 171

Cuenta Pública al 31 de diciembre de 2019

Hora: 01:52:40p. m.

Fecha: 17/02/2020

| Código | Descripción del Bien | Valor en Libros |
|--------------------|--|-----------------|
| 1244 111A0111 0013 | 1 VEHICULO DOBLE CABINA TIPICA MODELO 2012 COLOR BLANCO SERIE 3N6DD25TXCK010744 | 216,500.00 |
| 1244 111A0111 0014 | 1 VEHICULO DOBLE CABINA TIPICA MODELO 2012 COLOR BLANCO SERIE 3N6DD23T8CK0105578 | 216,500.00 |
| 1244 111A0111 0015 | 1 VEHICULO DOBLE CABINA TIPICA MODELO 2012 COLOR BLANCO SERIE 3N6DD23T4CK011985 | 216,500.00 |
| 1244 111A0111 0016 | 1 VEHICULO DOBLE CABINA TIPICA MODELO 2012 COLOR BLANCO SERIE 3N6DD23T4CK011534 | 216,500.00 |
| 1244 111A0111 0017 | 1 VEHICULO DOBLE CABINA TIPICA MODELO 2012 COLOR BLANCO SERIE 3N6DD23T1CK010571 | 216,500.00 |
| 1244 111A0111 0018 | 1 VEHICULO PICK UP MARCA RAM DAKOTA CREW-CAB DOBLE CABINA 4X4 MODELO 2012 SERIE 1C6RDVAK8CS712684 | 430,000.00 |
| 1244 111A0111 0019 | 1 VEHICULO PICK UP MARCA RAM DAKOTA CREW-CAB DOBLE CABINA 4X4 MODELO 2012 SERIE 1C6RDVAK5CS712688 | 430,000.00 |
| 1244 111A0111 0020 | 1 VEHICULO PICK UP MARCA RAM DAKOTA CREW-CAB DOBLE CABINA 4X4 MODELO 2012 SERIE 1C6RDVAK3CS712690 | 430,000.00 |
| 1244 111A0111 0021 | 1 VEHICULO PICK UP MARCA RAM DAKOTA CREW-CAB DOBLE CABINA 4X4 MODELO 2012 SERIE 1C6RDVAK7CS712692 | 430,000.00 |
| 1244 111A0111 0022 | 1 VEHICULO PICK UP MARCA RAM DAKOTA CREW-CAB DOBLE CABINA 4X4 MODELO 2012 SERIE 1C6RDVAK9CS712693 | 430,000.00 |
| 1244 111A0111 0023 | 1 VEHICULO PICK UP MARCA RAM DAKOTA CREW-CAB DOBLE CABINA 4X4 MODELO 2012 SERIE 1C6RDVAK6CS712697 | 430,000.00 |
| 1244 111A0111 0024 | 1 VEHICULO PICK UP MARCA RAM DAKOTA CREW-CAB DOBLE CABINA 4X4 MODELO 2012 SERIE 1C6RDVAK8CS712698 | 430,000.00 |
| 1244 111A0111 0025 | 1 VEHICULO PICK UP MARCA RAM DAKOTA CREW-CAB DOBLE CABINA 4X4 MODELO 2012 SERIE 1C6RDVAK2CS712700 | 430,000.00 |
| 1244 111A0111 0026 | 1 VEHICULO PICK UP MARCA RAM DAKOTA CREW-CAB DOBLE CABINA 4X4 MODELO 2012 SERIE 1C6RDVAK8CS712703 | 430,000.00 |
| 1244 111A0111 0027 | 1 VEHICULO PICK UP MARCA RAM DAKOTA CREW-CAB DOBLE CABINA 4X4 MODELO 2012 SERIE 1C6RDVAK1CS712705 | 430,000.00 |
| 1244 111A0111 0028 | 1 VEHICULO PICK UP MARCA RAM DAKOTA CREW-CAB DOBLE CABINA 4X4 MODELO 2012 SERIE 1C6RDVAK3CS712706 | 430,000.00 |
| 1244 111A0111 0029 | 1 VEHICULO PICK UP MARCA RAM DAKOTA CREW-CAB DOBLE CABINA 4X4 MODELO 2012 SERIE 1C6RDVAK5CS712707 | 430,000.00 |
| 1244 111A0111 0030 | 1 VEHICULO PICK UP MARCA RAM DAKOTA CREW-CAB DOBLE CABINA 4X4 MODELO 2012 SERIE 1C6RDVAK5CS712710 | 430,000.00 |
| 1244 111A0111 0031 | 1 VEHICULO PICK UP MARCA RAM DAKOTA CREW-CAB DOBLE CABINA 4X4 MODELO 2012 SERIE 1C6RDVAK2CS712714 | 430,000.00 |
| 1244 111A0111 0032 | 1 VEHICULO PICK UP MARCA RAM DAKOTA CREW-CAB DOBLE CABINA 4X4 MODELO 2012 SERIE 1C6RDVAK4CS712679 | 430,000.00 |
| 1244 111A0111 0033 | 1 VEHICULO MARCA FORD TRANSIT DE PASAJEROS LARGA MODELO 2011 SERIE WFDRS4K51BJA15508 | 402,919.92 |
| 1244 111A0111 0034 | 1 UNIDAD MARCA FORD F150 MODELO 2011 2 PUERTAS 6 CILINDROS COLOR BLANCO OXFORD | 316,886.00 |
| 1244 111A0111 0035 | 1 UNIDAD NUEVA MARCA FORD F150 XL MODELO 2011 4PUERTAS 8 CILINDROS TIPO PICK-UP COLOR BLANCO OXFORD | 416,571.00 |
| 1244 111A0111 0036 | 1 CAMION CON 190 H.P. MARCA ISUZU MODELO 2011 No. SERIE JAANPR75XC7002168 | 1,143,599.92 |
| 1244 111A0111 0037 | 1 CAMION CON 190 H.P. MARCA ISUZU MODELO 2011 No. SERIE JAANPR759B7009868 | 1,143,599.92 |
| 1244 111A0111 0038 | 1 VEHICULO TIPO VAN DE PASAJEROS 2012, COLOR BLANCO | 770,000.00 |
| 1244 111A0111 0039 | 1 UNIDAD MARCA FORD TIPO COURIER PICKUP 4X2 MODELO 2012 | 161,000.00 |
| 1244 111A0112 0001 | 1 VEHICULO TIPO SEDAN NUEVO MCA. CHEVROLET AVEO ISM MOD 2013 SERIE 3G1TA5AF2DL154303 PLATA BRILLANTE 4 PUERTAS | 145,186.76 |

INSTITUTO DE SALUD
SISTEMA CONTABLE 2019
RELACION DE BIENES MUEBLES QUE COMPONEN SU PATRIMONIO

Página 160 de 171

Cuenta Pública al 31 de diciembre de 2019

Hora: 01:52:40p. m.

Fecha: 17/02/2020

| Código | Descripción del Bien | Valor en Libros |
|--------------------|--|-----------------|
| 1244 111A0112 0002 | 1 VEHICULO TIPO SEDAN MCA CHEVROLET AVEO ISM MOD 2013 SERIE 3G1TA5AF3DL154813 PLATA BRILLANTE 4 PUERTAS | 145,186.76 |
| 1244 111A0112 0003 | 1 VEHICULO TIPO SEDAN MCA CHEVROLET AVEO ISM MOD 2013 SERIE 3G1TA5AF7DL153728 PLATA BRILLANTE 4 PUERTAS | 145,186.76 |
| 1244 111A0112 0004 | 1 VEHICULO TIPO SEDAN MCA. CHEVROLET AVEO ISM MOD 2013 SERIE 3G1TA5AF7DL153745 PLATA BRILLANTE 4 PUERTAS | 145,186.76 |
| 1244 111A0112 0005 | 1 VEHICULO TIPO SEDAN MCA CHEVROLET AVEI ISM MOD 2013 SERIE 3G1TA5AF7DL156175 PLATA BRILLANTE 4 PUERTAS | 145,186.76 |
| 1244 111A0112 0006 | 1 VEHICULO TIPO SEDAN MCA. CHEVROLET AVEO ISM MOD 2013 SERIE 3G1TA5AF8DL157187 PLATA BRILLANTE 4 PUERTAS | 145,186.76 |
| 1244 111A0112 0007 | 1 VEHICULO TIPO SEDAN MCA. CHEVROLET AVEO ISM MOD 2013 SERIE 3G1TA5AFXDL155148 PLATA BRILLANTE 4 PUERTAS | 145,186.76 |
| 1244 111A0112 0009 | 1 VEHICULO TIPO SEDAN MCA. CHEVROLET AVEO ISM MOD 2013 4 PTAS PLATA BRILLANTE | 145,186.76 |
| 1244 111A0113 0002 | 1 VEHICULO NUEVO COLOR EXT .BLANCO RAM 2500 SLT CREW CAB 4X4 TRABAJO MOD. 2014 BY DODGE GL TRANSMISION AUTOMATICA DE 6 VELOCIDADES | 478,900.00 |
| 1244 111A0113 0003 | 1 VEHICULO NUEVO COLOR EXT .BLANCO RAM 2500 SLT CREW CAB 4X4 TRABAJO MOD. 2014 BY DODGE GL TRANSMISION AUTOMATICA DE 6 VELOCIDADES | 478,900.00 |
| 1244 111A0113 0004 | 1 VEHICULO NUEVO COLOR EXT .BLANCO RAM 2500 SLT CREW CAB 4X4 TRABAJO MOD. 2014 BY DODGE GL TRANSMISION AUTOMATICA DE 6 VELOCIDADES | 478,900.00 |
| 1244 111A0113 0005 | 1 VEHICULO NUEVO COLOR EXT .BLANCO RAM 2500 SLT CREW CAB 4X4 TRABAJO MOD. 2014 BY DODGE GL TRANSMISION AUTOMATICA DE 6 VELOCIDADES | 478,900.00 |
| 1244 111A0113 0006 | 1 VEHICULO NUEVO COLOR EXT .BLANCO RAM 2500 SLT CREW CAB 4X4 TRABAJO MOD. 2014 BY DODGE GL TRANSMISION AUTOMATICA DE 6 VELOCIDADES | 478,900.00 |
| 1244 111A0113 0007 | 1 VEHICULO NUEVO COLOR EXT .BLANCO RAM 2500 SLT CREW CAB 4X4 TRABAJO MOD. 2014 BY DODGE GL TRANSMISION AUTOMATICA DE 6 VELOCIDADES | 478,900.00 |
| 1244 111A0113 0008 | 1 VEHICULO NUEVO COLOR EXT .BLANCO RAM 2500 SLT CREW CAB 4X4 TRABAJO MOD. 2014 BY DODGE GL TRANSMISION AUTOMATICA DE 6 VELOCIDADES | 478,900.00 |
| 1244 111A0113 0009 | 1 VEHICULO NUEVO COLOR EXT .BLANCO RAM 2500 SLT CREW CAB 4X4 TRABAJO MOD. 2014 BY DODGE GL TRANSMISION AUTOMATICA DE 6 VELOCIDADES | 478,900.00 |
| 1244 111A0113 0010 | 1 VEHICULO NUEVO COLOR EXT .BLANCO RAM 2500 SLT CREW CAB 4X4 TRABAJO MOD. 2014 BY DODGE GL TRANSMISION AUTOMATICA DE 6 VELOCIDADES | 478,900.00 |
| 1244 111A0113 0011 | 1 VEHICULO NUEVO COLOR EXT .BLANCO RAM 2500 SLT CREW CAB 4X4 TRABAJO MOD. 2014 BY DODGE GL TRANSMISION AUTOMATICA DE 6 VELOCIDADES | 478,900.00 |
| 1244 111A0113 0012 | 1 VEHICULO NUEVO COLOR EXT .BLANCO RAM 2500 SLT CREW CAB 4X4 TRABAJO MOD. 2014 BY DODGE GL TRANSMISION AUTOMATICA DE 6 VELOCIDADES | 478,900.00 |
| 1244 111A0113 0013 | 1 VEHICULO NUEVO COLOR EXT .BLANCO RAM 2500 SLT CREW CAB 4X4 TRABAJO MOD. 2014 BY DODGE GL TRANSMISION AUTOMATICA DE 6 VELOCIDADES | 478,900.00 |
| 1244 111A0113 0014 | 1 VEHICULO NUEVO COLOR EXT .BLANCO RAM 2500 SLT CREW CAB 4X4 TRABAJO MOD. 2014 BY DODGE GL TRANSMISION AUTOMATICA DE 6 VELOCIDADES | 478,900.00 |
| 1244 111A0113 0015 | 1 VEHICULO NUEVO COLOR EXT .BLANCO RAM 2500 SLT CREW CAB 4X4 TRABAJO MOD. 2014 BY DODGE GL TRANSMISION AUTOMATICA DE 6 VELOCIDADES | 478,900.00 |

INSTITUTO DE SALUD
SISTEMA CONTABLE 2019
RELACIÓN DE BIENES MUEBLES QUE COMPONEN SU PATRIMONIO

Página 161 de 171

Cuenta Pública al 31 de diciembre de 2019

Hora: 01:52:40p. m.

Fecha: 17/02/2020

| Código | Descripción del Bien | Valor en Libros |
|--------------------|--|-----------------|
| 1244 111A0113 0016 | 1 VEHICULO NUEVO COLOR EXT .BLANCO RAM 2500 SLT CREW CAB 4X4 TRABAJO MOD. 2014 BY DODGE GL TRANSMISION AUTOMATICA DE 6 VELOCIDADES | 478,900.00 |
| 1244 111A0113 0017 | 1 VEHICULO NUEVO COLOR EXT .BLANCO RAM 2500 SLT CREW CAB 4X4 TRABAJO MOD. 2014 BY DODGE GL TRANSMISION AUTOMATICA DE 6 VELOCIDADES | 478,900.00 |
| 1244 111A0113 0018 | 1 VEHICULO NUEVO COLOR EXT .BLANCO RAM 2500 SLT CREW CAB 4X4 TRABAJO MOD. 2014 BY DODGE GL TRANSMISION AUTOMATICA DE 6 VELOCIDADES | 478,900.00 |
| 1244 111A0113 0019 | 1 VEHICULO NUEVO COLOR EXT .BLANCO RAM 2500 SLT CREW CAB 4X4 TRABAJO MOD. 2014 BY DODGE GL TRANSMISION AUTOMATICA DE 6 VELOCIDADES | 478,900.00 |
| 1244 111A0113 0020 | 1 VEHICULO NUEVO COLOR EXT .BLANCO RAM 2500 SLT CREW CAB 4X4 TRABAJO MOD. 2014 BY DODGE GL TRANSMISION AUTOMATICA DE 6 VELOCIDADES | 478,900.00 |
| 1244 111A0113 0021 | 1 VEHICULO NUEVO COLOR EXT .BLANCO RAM 2500 SLT CREW CAB 4X4 TRABAJO MOD. 2014 BY DODGE GL TRANSMISION AUTOMATICA DE 6 VELOCIDADES | 478,900.00 |
| 1244 111A0113 0022 | 1 VEHICULO NUEVO COLOR EXT .BLANCO RAM 2500 SLT CREW CAB 4X4 TRABAJO MOD. 2014 BY DODGE GL TRANSMISION AUTOMATICA DE 6 VELOCIDADES | 478,900.00 |
| 1244 111A0113 0023 | 1 VEHICULO NUEVO COLOR EXT .BLANCO RAM 2500 SLT CREW CAB 4X4 TRABAJO MOD. 2014 BY DODGE GL TRANSMISION AUTOMATICA DE 6 VELOCIDADES | 478,900.00 |
| 1244 111A0113 0024 | 1 VEHICULO NUEVO COLOR EXT .BLANCO RAM 2500 SLT CREW CAB 4X4 TRABAJO MOD. 2014 BY DODGE GL TRANSMISION AUTOMATICA DE 6 VELOCIDADES | 478,900.00 |
| 1244 111A0113 0025 | 1 VEHICULO NUEVO COLOR EXT .BLANCO RAM 2500 SLT CREW CAB 4X4 TRABAJO MOD. 2014 BY DODGE GL TRANSMISION AUTOMATICA DE 6 VELOCIDADES | 478,900.00 |
| 1244 111A0113 0026 | 1 VEHICULO NUEVO COLOR EXT .BLANCO RAM 2500 SLT CREW CAB 4X4 TRABAJO MOD. 2014 BY DODGE GL TRANSMISION AUTOMATICA DE 6 VELOCIDADES | 478,900.00 |
| 1244 111A0113 0027 | 1 VEHICULO NUEVO COLOR EXT .BLANCO RAM 2500 SLT CREW CAB 4X4 TRABAJO MOD. 2014 BY DODGE GL TRANSMISION AUTOMATICA DE 6 VELOCIDADES | 478,900.00 |
| 1244 111A0113 0028 | 1 VEHICULO NUEVO COLOR EXT .BLANCO RAM 2500 SLT CREW CAB 4X4 TRABAJO MOD. 2014 BY DODGE GL TRANSMISION AUTOMATICA DE 6 VELOCIDADES | 478,900.00 |
| 1244 111A0113 0029 | 1 VEHICULO NUEVO COLOR EXT .BLANCO RAM 2500 SLT CREW CAB 4X4 TRABAJO MOD. 2014 BY DODGE GL TRANSMISION AUTOMATICA DE 6 VELOCIDADES | 478,900.00 |
| 1244 111A0113 0030 | 1 VEHICULO NUEVO COLOR EXT .BLANCO RAM 2500 SLT CREW CAB 4X4 TRABAJO MOD. 2014 BY DODGE GL TRANSMISION AUTOMATICA DE 6 VELOCIDADES | 478,900.00 |
| 1244 111A0113 0031 | 1 VEHICULO NUEVO COLOR EXT .BLANCO RAM 2500 SLT CREW CAB 4X4 TRABAJO MOD. 2014 BY DODGE GL TRANSMISION AUTOMATICA DE 6 VELOCIDADES | 478,900.00 |
| 1244 111A0113 0032 | 1 VEHICULO NUEVO COLOR EXT .BLANCO RAM 2500 SLT CREW CAB 4X4 TRABAJO MOD. 2014 BY DODGE GL TRANSMISION AUTOMATICA DE 6 VELOCIDADES | 478,900.00 |
| 1244 111A0113 0033 | 1 VEHICULO NUEVO COLOR EXT .BLANCO RAM 2500 SLT CREW CAB 4X4 TRABAJO MOD. 2014 BY DODGE GL TRANSMISION AUTOMATICA DE 6 VELOCIDADES | 478,900.00 |

INSTITUTO DE SALUD
SISTEMA CONTABLE 2019
RELACIÓN DE BIENES MUEBLES QUE COMPONEN SU PATRIMONIO

Página 162 de 171

Cuenta Pública al 31 de diciembre de 2019

Hora: 01:52:40p. m.

Fecha: 17/02/2020

| Código | Descripción del Bien | Valor en Libros |
|--------------------|--|-----------------|
| 1244 111A0113 0034 | 1 VEHICULO NUEVO COLOR EXT .BLANCO RAM 2500 SLT CREW CAB 4X4 TRABAJO MOD. 2014 BY DODGE GL TRANSMISION AUTOMATICA DE 6 VELOCIDADES | 478,900.00 |
| 1244 111A0113 0035 | 1 VEHICULO NUEVO COLOR EXT .BLANCO RAM 2500 SLT CREW CAB 4X4 TRABAJO MOD. 2014 BY DODGE GL TRANSMISION AUTOMATICA DE 6 VELOCIDADES | 478,900.00 |
| 1244 111A0113 0036 | 1 VEHICULO NUEVO COLOR EXT .BLANCO RAM 2500 SLT CREW CAB 4X4 TRABAJO MOD. 2014 BY DODGE GL TRANSMISION AUTOMATICA DE 6 VELOCIDADES | 478,900.00 |
| 1244 111A0113 0037 | 1 VEHICULO NUEVO COLOR EXT .BLANCO RAM 2500 SLT CREW CAB 4X4 TRABAJO MOD. 2014 BY DODGE GL TRANSMISION AUTOMATICA DE 6 VELOCIDADES | 478,900.00 |
| 1244 111A0113 0038 | 1 VEHICULO NUEVO COLOR EXT .BLANCO RAM 2500 SLT CREW CAB 4X4 TRABAJO MOD. 2014 BY DODGE GL TRANSMISION AUTOMATICA DE 6 VELOCIDADES | 478,900.00 |
| 1244 111A0113 0039 | 1 VEHICULO NUEVO COLOR EXT .BLANCO RAM 2500 SLT CREW CAB 4X4 TRABAJO MOD. 2014 BY DODGE GL TRANSMISION AUTOMATICA DE 6 VELOCIDADES | 478,900.00 |
| 1244 111A0113 0040 | 1 VEHICULO NUEVO COLOR EXT .BLANCO RAM 2500 SLT CREW CAB 4X4 TRABAJO MOD. 2014 BY DODGE GL TRANSMISION AUTOMATICA DE 6 VELOCIDADES | 478,900.00 |
| 1244 111A0113 0041 | 1 VEHICULO NUEVO COLOR EXT .BLANCO RAM 2500 SLT CREW CAB 4X4 TRABAJO MOD. 2014 BY DODGE GL TRANSMISION AUTOMATICA DE 6 VELOCIDADES | 478,900.00 |
| 1244 111A0113 0042 | 1 VEHICULO NUEVO COLOR EXT .BLANCO RAM 2500 SLT CREW CAB 4X4 TRABAJO MOD. 2014 BY DODGE GL TRANSMISION AUTOMATICA DE 6 VELOCIDADES | 478,900.00 |
| 1244 111A0113 0043 | 1 VEHICULO NUEVO COLOR EXT .BLANCO RAM 2500 SLT CREW CAB 4X4 TRABAJO MOD. 2014 BY DODGE GL TRANSMISION AUTOMATICA DE 6 VELOCIDADES | 478,900.00 |
| 1244 111A0113 0044 | 1 VEHICULO NUEVO COLOR EXT .BLANCO RAM 2500 SLT CREW CAB 4X4 TRABAJO MOD. 2014 BY DODGE GL TRANSMISION AUTOMATICA DE 6 VELOCIDADES | 478,900.00 |
| 1244 111A0113 0045 | 1 VEHICULO NUEVO COLOR EXT .BLANCO RAM 2500 SLT CREW CAB 4X4 TRABAJO MOD. 2014 BY DODGE GL TRANSMISION AUTOMATICA DE 6 VELOCIDADES | 478,900.00 |
| 1244 111A0113 0046 | 1 UNIDAD NVA. MARCA FORD TRANSIT MODELO 2013 | 473,984.00 |
| 1244 111A0113 0047 | 1 AMBULANCIA TIPO II EUROPA | 838,216.00 |
| 1244 111A0113 0048 | 1 AMBULANCIA TIPO II EUROPA | 838,216.00 |
| 1244 111A0113 0049 | 1 AMBULANCIA TIPO II EUROPA | 838,216.00 |
| 1244 111A0113 0050 | 1 AMBULANCIA TIPO II EUROPA | 838,216.00 |
| 1244 111A0113 0051 | 1 AMBULANCIA TIPO II EUROPA | 838,216.00 |
| 1244 111A0113 0052 | 1 AMBULANCIA TIPO II EUROPA | 838,216.00 |
| 1244 111A0113 0053 | 1 AMBULANCIA TIPO II EUROPA | 838,216.00 |
| 1244 111A0113 0054 | 1 AMBULANCIA TIPO II EUROPA | 838,216.00 |
| 1244 111A0113 0055 | 1 AMBULANCIA TIPO II EUROPA | 838,216.00 |
| 1244 111A0113 0056 | 1 AMBULANCIA TIPO II EUROPA | 838,216.00 |
| 1244 111A0197 0003 | 5-VW SEDAN MOD. 84-92 | 57,002.03 |
| 1244 111A0197 0004 | 1-VW COMBI MOD. 88 | 33,500.00 |
| 1244 111A0197 0005 | 1-CHEVROLET PICK-UP MOD. 87 | 10,450.00 |
| 1244 111A0197 0006 | 2-DODGE MOD. 98 Y 92 | 97,200.00 |

INSTITUTO DE SALUD
SISTEMA CONTABLE 2019
RELACIÓN DE BIENES MUEBLES QUE COMPONEN SU PATRIMONIO

Página 163 de 171

Cuenta Pública al 31 de diciembre de 2019

Hora: 01:52:40p. m.

Fecha: 17/02/2020

| Código | Descripción del Bien | Valor en Libros |
|--------------------|---|-----------------|
| 1244 111A0197 0007 | NISSAN ICHIVAN MOD. 92 | 49,626.00 |
| 1244 111A0198 0001 | 5301- VEHICULOS Y EQUIPO TERRESTRE | 2,309,850.00 |
| 1244 111A0198 0002 | 1 MOTOR DE LANCHAS FUERA DE BORDA 15 HP | 10,500.00 |
| 1244 111A0198 0003 | 1 MOTOR DE LANCHAS FUERA DE BORDA 7 HP | 5,400.00 |
| 1244 111A0198 0005 | 1 MICROBUS MCA. CHEVROLET | 248,850.00 |
| 1244 111A0198 0006 | 2 CAMIONETAS DODGE RAM | 320,000.00 |
| 1244 111A0198 0007 | 11 CAMIONETAS DODGE RAM 4000-138-7 | 1,594,000.00 |
| 1244 111A0199 0001 | 25 CAMIONETAS PICK-UP DOBLE TRACCION DODGE | 6,440,000.00 |
| 1244 11583316 0002 | 1 NP300 DOBLE CABINA TM AA 2017 MCA. NISSAN | 497,574.01 |
| 1244 11583319 0005 | 1 PIEZA, UNA CAMIONETA NUEVA, MARCA MITSUBISHI L200, DOBLE CABINA GASOLINA GLS 2WD, FACTURA No. A5825 | 345,500.00 |
| 1244 11593116 0002 | 1 CAMIONETA MCA. FORD RANGER XL DOBLE CABINA MOD. 2017 | 461,599.99 |
| 1244 11593116 0003 | 11 CAMIONETA MARCA FORD RANGER XL DOBLE CABINA MOD. 2017 | 5,077,599.94 |
| 1244 11593117 0002 | 1 UNIDAD FORD LOBO MODELO 2018 LARIAT 4X4 | 803,500.00 |
| 1244 11593117 0003 | 1 UNIDAD FORD F-150 XL CREW CAB MODELO 2018, VERSION XL GASOLINA | 546,900.00 |
| 1244 11593117 0004 | 1 UNIDAD FIGO SEDAN MODELO 2017, VERSION IMPULSE | 195,500.00 |
| 1244 11593217 0002 | 05 CAMIONETA MARCA FORD RANGER A/C MOD.2017 VERSION XL GASOLINA TRANSMISION MANUAL MOTOR 2.5 | 1,859,990.00 |
| 1244 131A0103 0001 | 1 VOLKSWAGEN COMBI MOD. 1993 | 57,440.00 |
| 1244 17000118 0002 | 1 AMBULANCIA, MARCA RAM MODELO 2018, SERIE 3C6TRVCG1GE151406 | 525,000.00 |
| 1244 17000118 0003 | 1 AMBULANCIA, MARCA RAM MODELO 2018, SERIE 3C6TRVCG8JE146334 | 525,000.00 |
| 1244 17000118 0004 | 1 AMBULANCIA, MARCA RAM MODELO 2018, SERIE 3C6TRVCG1GE146333 | 525,000.00 |
| 1244 91583115 0002 | 06-BICICLETA DE MONTAÑA SR.SUNTUOR. | 84,042.00 |
| 1244 91583115 0003 | 01-BICICLETA SUNTUOR | 11,501.99 |
| 1246 | Maquinaria, Otros Equipos y Herramientas | 56,699,777.66 |
| 1246 111A0100 0002 | EXTINGUIDORES DE GAS HALON 1211 CILINDRO | 21,192.20 |
| 1246 111A0100 0003 | MOTO MOCHILA ASPERSOR MODELO I-80-PSA | 6,578.65 |
| 1246 111A0100 0004 | MONTA CARGAS HIDROALICAS HOMBRE A PIE(OPERACION CON BATERIAS MODELO STRADDESTACKER) | 118,791.09 |
| 1246 111A0100 0005 | S/C TALADRO NEUMATICO COMPLETO Y CERRADO | 206,310.00 |
| 1246 111A0102 0001 | 10 ASPERSORAS MOTO MOCHILA MOD. 423 | 70,000.00 |
| 1246 111A0102 0002 | 1 MAQUINA ASPERSORA PESADA SWISSMEX820.001 ULU | 700,000.00 |
| 1246 111A0102 0003 | PLANTA PORTATIL MCA STS 10000 AP | 2,580,600.00 |
| 1246 111A0102 0004 | 2 TORRES DE 24 MTS. MCA. ATAR | 23,460.00 |
| 1246 111A0102 0005 | 4 BANCOS DE 4 BATERIAS DE 12 VOLTS MARCA:EXIDE | 14,747.60 |
| 1246 111A0102 0006 | 9 TORRES DE 24 METROS DE ALTURA DE 29 CM. MARCA.ATAR MODELO:AT-29/24 | 105,570.00 |
| 1246 111A0103 0015 | 1 PLANTA DIESEL ELECTRICA MOD. GP50 MCA. STANDFOROWER | 178,572.45 |
| 1246 111A0103 0042 | 1 MINI SPLIT CARRIER 60,000 BTU. | 25,000.00 |
| 1246 111A0103 0043 | 1 CIZALLA MARCA IDEAL MODELO 1058 CAPACIDAD DE CORTE DE HOJAS 40 (70G/M2) | 10,123.21 |
| 1246 111A0103 0044 | 2 AIRES ACONDICIONADOS MINISPLIT MCA CARRIER MOD EVAP FKGD243C | 20,044.50 |
| 1246 111A0103 0045 | 1 EA. DE AIRE ACONDICIONADO TIPO MINISPLIT MCA. CARRIER MOD EVA TNL 2050 CC | 25,067.46 |

RELACIÓN DE BIENES MUEBLES QUE COMPONEN SU PATRIMONIO

Página 164 de 171

Cuenta Pública al 31 de diciembre de 2019

Hora: 01:52:40p. m.

Fecha: 17/02/2020

| Código | Descripción del Bien | Valor en Libros |
|--------------------|--|-----------------|
| 1246 111A0103 0046 | 2 BANCOS DE BATERIAS DE 12 V-90 M AMP/HRS MCA. EXIDE MOD. PV-27DC | 31,062.27 |
| 1246 111A0103 0047 | 2 ANTENAS UNIDIRECCIONALES TIPO TACO DE BILLAR | 20,120.40 |
| 1246 111A0103 0048 | 45 EQ. TRANSMISOR-RECEPTOR MCA KENWOOD SERIE MOVIL BASE MODELO RS20 A MOD TK-780 | 786,439.58 |
| 1246 111A0103 0050 | 32 ANTENAS OMNIDIRECCIONALES P /BASE DE 6DB DE GAN MOD. AT6E | 77,280.00 |
| 1246 111A0103 0051 | 10 ANTENAS YAGI PARA VHF DIRECCIONALES P/BASE DE 9 DB. DE GAN MOD. AT-YSE | 24,150.00 |
| 1246 111A0103 0052 | 8 TORRES DE 21 MT DE ALTURA DE 29 CM DE CARA MCA. ATAR MOD AT-29/21 | 92,000.00 |
| 1246 111A0103 0053 | 2 EQ. TRANSMISOR RECEPTOR MCA. KENWOOD SERIE PORTATIL VHF DE 1 A 250 CAN MOD TK- | 21,689.00 |
| 1246 111A0104 0015 | 1 CAMARAS FRIAS DE 11X2X2.50 MTS., PRECAMARA DE 2X5 MTS. 2 UNIDADES CONDENSADORAS DE 5 Y 1 HP, | 426,908.75 |
| 1246 111A0104 0024 | 1 EQUIPO LONDON 18-20 GENERADOR ULTRA BAJO VOLUMEN | 110,000.00 |
| 1246 111A0104 0025 | 40 LONDON FOG MODEL 18-20 | 4,400,000.00 |
| 1246 111A0104 0035 | 17 RADIOS PORTATILES DE 16 CANALES MOD. ICF14 MCA. ICOM | 41,645.41 |
| 1246 111A0104 0036 | 1 RADIO MOVIL DE 8 CANALES MOD. ICF 121S MCA ICOM | 3,606.17 |
| 1246 111A0104 0037 | 2 AIRE ACONDICIONADO TIPO VENTANA CONTROL MANUAL, 32000 BTUS 220/1/60 | 19,320.32 |
| 1246 111A0104 0038 | 5 CAMARAS FRIAS DE 3X3X2.50 MTS., PRECAMARA DE 2X3 MTS. 2 UNIDADES CONDENSADORAS DE 1 HP, COMPRESOR | 1,273,089.68 |
| 1246 111A0105 0068 | 4 PIZARRON INTERACTIVO, MODELO TS-800, MCA. POLYVISION | 100,000.00 |
| 1246 111A0105 0137 | 1 LAVADORA MARCA SAMSUNG MOD. WA-11K2QM DE 10.20KG. | 13,417.05 |
| 1246 111A0105 0139 | 74 MOTOMOCHILA MCA CIFARELLI M L-80-A C/ADITAMENTO | 556,776.00 |
| 1246 111A0105 0140 | 1 COMPRESOR DE 1/2 HP MCA. EVANS | 3,450.00 |
| 1246 111A0105 0141 | 1 MOLINO PARA CARNES GABINETE Y CHAROLA EN ACERO INOXIDABLE MCA. TORREY | 15,289.25 |
| 1246 111A0105 0143 | 1 REBANADORA PARA CARNES MCA. TORREY | 23,769.35 |
| 1246 111A0105 0144 | 1 ESTACION SOLDADURA CAUTIN C/INTERRUPTOR P/SELECCIONAR 20 Y 40 WATS, MCA. STERE, MOD. CAU-300 | 2,300.00 |
| 1246 111A0105 0146 | 1 PROCESADOR DE VEGETALES, CAP. DE PROCES. HASTA 40KG. MOTOR DE 1/2 H.P. MCA. TOR REY, MOD. PV-90. | 32,395.50 |
| 1246 111A0105 0148 | 1 EQUIPO DE AIRE ACONDICIONADO TIPO MINI/SPLIT MARCA:CLASICC DE 24000 BTU/HR MODELO:MWCC | 19,046.00 |
| 1246 111A0105 0149 | 1 EQUIPO DE AIRE ACONDICIONADO TIPO MINI/SPLIT MARCA:CLASICC DE MODELO:MWCC-36 SERIE N36050407 | 14,520.75 |
| 1246 111A0105 0152 | 1 EQUIPO DE AIRE ACONDICIONADO, TIPO MINI/SPLIT MARCA CLASICC DE 48,000 BTU/HR A 220-1-60 | 22,359.25 |
| 1246 111A0105 0153 | 1 EQUIPO DE AIRE ACONDICIONADO TIPO VENTANA, MCA. YORK DE 12,000 BTU/HR MODELO Y7USC12-6R SERIE HS192380229 CON CONTROL REMOTO | 3,977.85 |
| 1246 111A0105 0154 | 1 EQUIPO DE AIRE ACONDICIONADO TIPO MINI/SPLIT , MCA. CLASSIC DE 48,000 BTU/HR MODELO EUCC-48 SERIE N48504012, | 18,207.11 |
| 1246 111A0105 0155 | 1 EQUIPO DE AIRE ACONDICIONADO, TIPO MINI/SPLIT MARCA CLASICC DE 48,000 BTU/HR PISO-TECHO A 220-1-60 MOD.: EUCC-48 SERIE: N480504004 | 17,128.04 |
| 1246 111A0105 0156 | 2 EQUIPO DE AIRE ACONDICIONADO TIPO VENTANA, 24,000 BTU/HR CON NUMERO DE SERIE:1904N0643, 1904N06133 | 13,800.00 |
| 1246 111A0105 0157 | 1 EQUIPO DE AIRE ACONDICIONADO TIPO MINI/SPLIT, MARACA CLASICC DE 36,000 BTU/HR EVAPORADORA MOD.EUCC36 SERIE N360505072 , | 14,491.08 |

INSTITUTO DE SALUD
SISTEMA CONTABLE 2019
RELACION DE BIENES MUEBLES QUE COMPONEN SU PATRIMONIO

Página 165 de 171

Cuenta Pública al 31 de diciembre de 2019

Hora: 01:52:40p. m.

Fecha: 17/02/2020

| Código | Descripción del Bien | Valor en Libros |
|--------------------|---|-----------------|
| 1246 111A0105 0158 | 1 EQUIPO DE AIRE ACONDICIONADO TIPO MINI/SPLIT, MARACA CLASICC DE 36,000 BTU/HR EVAPORADORA MOD.EUCC36 SERIE N360505072 ,. | 19,386.36 |
| 1246 111A0105 0159 | 1 EQUIPO DE AIRE ACONDICIONADO TIPO MINI/SPLIT, MARACA CLASICC DE 60,000 BTU/HR MOD.EUC60 SERIE N600404028 ,SERIE GSA04400303 . | 93,265.00 |
| 1246 111A0106 0155 | 1 MEZCLADORA (BATIDORA) DE TRABAJO RUDO MARCA KITCHEN-AID | 11,316.00 |
| 1246 111A0106 0157 | 2 EQUIPO DE OXICORTE Y SOLDADURA PARA TRABAJO PESADO. | 10,430.50 |
| 1246 111A0106 0158 | 2 SOLDADORA DE 300 AMPRS. MARCA PREMIER | 6,210.00 |
| 1246 111A0106 0159 | 1 JUEGO MAESTRO INDUSTRIAL DE 453 PZAS. CON GABINETE MARCA URREA | 57,190.65 |
| 1246 111A0106 0161 | 1 AMOLADORA ANGULAR DE 9" POTENCIA 2100 WTS. MARCA BOSCH | 2,449.50 |
| 1246 111A0106 0163 | 3 ESMERIL DE BANCO PARA USO PROFESIONAL DE 8" MARCA KNOVA | 7,362.30 |
| 1246 111A0106 0165 | 3 MILTIMETRO DIGITAL PROFESIONAL MARCA TULMEX | 5,461.35 |
| 1246 111A0106 0166 | 1 SIERRA CALADORA PENDULAR DE 75 MM PAR AUSO PROFESIONAL MARCA BOSCH | 1,863.00 |
| 1246 111A0106 0167 | 1 EQUIPO DE OXICORTE Y SOLDADURA PARA TRABAJO PESADO. | 4,600.00 |
| 1246 111A0106 0168 | 1 COMPRESOR HORIZONTAL PARA 80 LBS CON TANQUE DE 48 LTS Y MOTOR DE 1/2 HP MARCA PREMIER | 3,636.88 |
| 1246 111A0106 0169 | 1 SIERRA INGLETE DE 10" POTENCIA DE ENTRADA 1650 WTS MARCA MAKITA | 6,370.99 |
| 1246 111A0106 0170 | 2 ESMERIL DE BANCO DE 8" 3/4 HP MARCA SURTEK | 4,462.00 |
| 1246 111A0106 0172 | 2 TORQUIMETRO DE 1/2 0-250 LBS. MARCA URREA | 12,293.50 |
| 1246 111A0106 0173 | 2 COMPRESORA DE AIRE MONOFASICO CORRIENTE ALTERNA 2 HP 108 LTS. MARCA EVANS | 19,423.50 |
| 1246 111A0106 0174 | 2 TORNILLO DE BANCO MODELO 6 FABRICADO EN HIERRO DE ALTA RESISTENCIA MARCA TORILLO HIJOS | 3,875.50 |
| 1246 111A0106 0175 | 1 JUEGO DE 10 PZAS. DE TARRAJA PARA TUBO NPT DE 1/2 A 2" MARCA URREA | 7,917.75 |
| 1246 111A0106 0176 | 2 HIDROLAVADORA DE 2 HP MONOFASICA ML-1-20-C MARCA ITSA | 44,263.50 |
| 1246 111A0106 0177 | 1 TALADRO DE BANCO DE 3/4 HP (560W) BROQ. DE 5/8" 16MM MARCA SURTEK | 4,766.76 |
| 1246 111A0106 0178 | 1 PLANTA PARA SOLDAR DE CORRIENTE ALTERNA (CA) CORRIENTE CONSTANTE PORTATIL MARCA INFRA | 9,711.75 |
| 1246 111A0106 0179 | 2 EQUIPO PARA SOLDADURA AUTOGENO MARCA INFRA | 10,350.00 |
| 1246 111A0106 0180 | 1 AIRE ACOND. MINISPLIT MCA. RHEEN POLARIS 220/1/60 S- C2G-463168 | 10,573.44 |
| 1246 111A0106 0181 | 1 AIRE ACOND. MINISPLIT MCA. RHEEN POLARIS 220/1/60 SERIE CIW5518025 | 10,573.41 |
| 1246 111A0106 0182 | 1 AIRE ACOND. MINISPLIT MCA. CLASIC 220/1/60 SERIE GSA051000317 | 19,825.65 |
| 1246 111A0106 0183 | 1 AIRE ACOND. MINI SPLIT MCA CLASSIC SERIE GSA051001050 | 19,386.36 |
| 1246 111A0106 0184 | 1 AIRE ACOND. MINI SPLIT 36,00BTU MOD. HIWOLL S-602KAYR00562 | 13,319.30 |
| 1246 111A0106 0186 | 1 AIRE ACOND. MINISPLYT 36000BTU SERIEN360505070 | 13,349.99 |
| 1246 111A0106 0187 | 1 AIRE ACOND. MINYSPLYT 24000BTU SERIE C2G5463126 MCA RHEEN | 10,390.80 |
| 1246 111A0106 0188 | AIRE ACONDICIONADO MINISPLIT 24000BTU MCA RHEEN SERIE CIW5517968 | 11,540.80 |
| 1246 111A0106 0189 | 1 AIRE ACONDICIONADO MCA. CARRIER MINISPLIT SERIE0406B12929 | 40,066.82 |
| 1246 111A0106 0190 | 1 AIRE ACONDICIONADO | 11,540.80 |
| 1246 111A0106 0191 | 1 BANDA TRANSPORTADORA FABRICADA EN ACERO INOXIDABLE, AYSY-304 MOD. TRBSC-31-1 MARCA POLINOX | 114,712.50 |
| 1246 111A0106 0192 | 1 SOLDADORA DE 300 AMPRS. MARCA PREMIER | 3,105.00 |
| 1246 111A0106 0193 | 7 TORNILLO DE BANCO PARA USOS PROFESIONAL DE 8" MARCA KNOVA | 17,595.00 |

INSTITUTO DE SALUD
SISTEMA CONTABLE 2019
RELACION DE BIENES MUEBLES QUE COMPONEN SU PATRIMONIO

Página 166 de 171

Cuenta Pública al 31 de diciembre de 2019

Hora: 01:52:40p. m.

Fecha: 17/02/2020

| Código | Descripción del Bien | Valor en Libros |
|--------------------|---|-----------------|
| 1246 111A0106 0194 | 2 CORTADORA DE METALES DE 14" POTENCIA DE 1650 WTS. MARCA BOSCH | 5,014.00 |
| 1246 111A0106 0195 | 2 AMOLADORA ANGULAR DE 9" POTENCIA 2100 WTS. MARCA BOSCH | 4,163.00 |
| 1246 111A0107 0090 | 1 BANDA TRANSPORTADORA DE 2.7M PARA CHAROLA TIPO MOVIL MARCA PARA ELABORACION | 114,425.00 |
| 1246 111A0107 0091 | 2 ESMERIL DE BANCO CON MOTOR ELECTRICO PARA TRABAJO PESADO MARCA PARAMO | 19,435.00 |
| 1246 111A0107 0092 | 1 EQUIPO DE AIREACONDICIONADO TIPO MINI SPLIT MCA. CLASSIC | 12,558.00 |
| 1246 111A0107 0093 | 1 EQUIPO MINI SPLIT MARCA LG MODELO S121CG | 6,970.15 |
| 1246 111A0107 0094 | 1 EQUIPO MINI SPLIT MARCA LG MODELO S182CG | 8,970.00 |
| 1246 111A0107 0095 | 1 EQUIPO MINI SPLIT MARCA LG MODELO S242CF | 10,867.50 |
| 1246 111A0107 0096 | 2 GENERADORES DE ENERGIA ELECTRICA | 19,598.00 |
| 1246 111A0107 0097 | 1 AIRE ACONDICIONADO DE TIPO MINISPLIT DE 24000 BTU A 220 V. | 109,250.00 |
| 1246 111A0107 0098 | 1 AIRE ACONDICIONADO DE TIPO MINISPLIT DE 24000 BTU A 220 V. | 109,250.00 |
| 1246 111A0107 0099 | 1 EQUIPO MINI SPLIT MARCA LG SERIE 612KANY00151EN | 45,519.31 |
| 1246 111A0107 0100 | 1 EQUIPO MINI SPLIT MARCA LG SERIE 6206KAJP00132 | 45,519.30 |
| 1246 111A0107 0101 | 1 EQUIPO MINI SPLIT MARCA LG SERIE 612KAQJ00068 | 45,519.30 |
| 1246 111A0107 0102 | 1 EQUIPO MINI SPLIT MARCA LG SERIE 606KANY00055 | 45,519.30 |
| 1246 111A0107 0103 | 1 EQUIPO MINI SPLIT MARCA LG SERIE 612KANY00271 | 45,519.30 |
| 1246 111A0107 0104 | 5 TARIMA PARA ESTIBAR MERCANCIA 120X120X15 CM. MARCA IMMSA | 9,274.18 |
| 1246 111A0107 0105 | 2 ESCALERA DE ALUMINIO TIPO EXTENCION CONVERTIBLE A TIJERA 2.62 MTS. | 26,951.40 |
| 1246 111A0107 0106 | 5 TARIMA PARA ESTIBAR MERCANCÍA ACABADO NATURAL ASPERO | 9,274.17 |
| 1246 111A0107 0107 | 2 ESCALERA DE ALUMINIO TIPO EXTENSIÓN 40 ESCALONES CON LONG. INCLINADA | 13,436.60 |
| 1246 111A0107 0108 | 2 ESCALERA DE ALUMINIO TIPO EXTENSIÓN CONVERTIBLE A TIJERA 2.62 MTS. | 26,951.40 |
| 1246 111A0107 0109 | 2 SIERRA DE INGLETE COMPUESTA DE 10" PARA USOS MULTIPLES MOTOR UNIVERSAL DE 2.2HP MARCA BOSH | 30,360.00 |
| 1246 111A0107 0110 | 2 SIERRA DE INGLETE COMPUESTA DE 10" PARA USOS MULTIPLES MOTOR UNIVERSAL DE 2.2HP MARCA BOSH | 15,525.00 |
| 1246 111A0107 0112 | 2 TORNILLO DE BANCO DE 10" MARCA URREA | 31,050.00 |
| 1246 111A0107 0113 | 1 PERTIGA DE SECCIONAMIENTO ELECTRICO (3 SECCIONES) DE 15KV CON ACCESORIOS MARCA PARA ELABORACION | 16,675.00 |
| 1246 111A0107 0114 | 2 SOPLADORA/ASPIRADORA INDUSTRIAL 600W, AIRE 2.8 M3 MARCA PARA ELABORACION | 88,780.00 |
| 1246 111A0107 0115 | 1 MEDIDOR DE CLIMATIZACION, ANEMOMETRO CON SENSOR INDEPENDIENTE MARCA PARA ELABORACION | 12,995.00 |
| 1246 111A0107 0116 | 1 LUXOMETRO DIGITAL ALTA RESOLUCION, SENSOR CONVEXO MARCA AMPROBE | 4,025.00 |
| 1246 111A0107 0117 | 3 COMPRADOR DE ZOCALOS, CON INDICADORES LUMINOSOS MARCA PARA ELABORACION | 19,665.00 |
| 1246 111A0107 0118 | 1 LOCALIZADOR DE CABLES ELECTRICOS MARCA PARA ELABORACION | 6,670.00 |
| 1246 111A0107 0119 | 1 TERMOMETRO PARA INFRARROJO, TIPO PISTOLA MARCA FLUKE | 11,385.00 |
| 1246 111A0107 0120 | 1 LINTERNA/DETECTOR DE TENSION 40VCA Y 300 VCA MARCA FLUKE | 2,990.00 |
| 1246 111A0107 0121 | 4 DETECTOR DE TENSION SIN CONTACTO MARCA FLUKE | 26,795.00 |
| 1246 111A0107 0123 | 2 THIRFOR CON GANCHO DE ACERO FORJADO MARCA ENDOR | 65,090.00 |
| 1246 111A0107 0124 | 2 POLIPASTO DE POLEA CON GRILLETES DE ACERO FORJADO EN "U" MARCA ENDOR | 36,225.00 |

INSTITUTO DE SALUD
SISTEMA CONTABLE 2019
RELACIÓN DE BIENES MUEBLES QUE COMPONEN SU PATRIMONIO

Página 167 de 171

Cuenta Pública al 31 de diciembre de 2019

Hora: 01:52:40p. m.

Fecha: 17/02/2020

| Código | Descripción del Bien | Valor en Libros |
|--------------------|--|-----------------|
| 1246 111A0107 0125 | 2 SISTEMA COMPLETO DE TRABAJO EN TECHOS MARCA EL TIGRE | 23,000.00 |
| 1246 111A0107 0126 | 1 SIERRA CIRCULAR DIAMETRO DEL DISCO 8-14, MARCA BLACK DENCKER | 5,520.00 |
| 1246 111A0107 0127 | 1 INDICADOR DE ROTACION DE FASES MARCA FLUKE | 5,060.00 |
| 1246 111A0107 0128 | 2 PISTOLA PARA ANCLAJE DIRECTO DX 462 MARCA HILTI | 88,780.00 |
| 1246 111A0107 0129 | 12 CARRO TERMO PORTA CHAROLAS (24) MARCA PARA ELABORACION | 35,190.00 |
| 1246 111A0107 0130 | 1 ESMERILADORA ANGULAR DE 9" DE 2100 WATTS MONTADO 100% S/BALEROS DE BOLAS | 7,762.50 |
| 1246 111A0107 0131 | 1 COMPROBADOR DE ZOCALOS CON INDICADORES LUMINOSOS, CONFIRMA CORRECTO CABLEADO Y FUNCIONAMIENTO DE LA TOMA, RANGO 110-125 VCA. | 6,555.00 |
| 1246 111A0107 0132 | 1 DETECTOR DE TENSION SIN CONTACTO 70-440 VCA INDICADOR VISUAL Y AUDITIVO ACUSTICO | 6,698.75 |
| 1246 111A0107 0133 | 1 POLIPASTO DE PPLEA CON GRILLETES DE ACERO FORJADO EN "U" EN UNA SOLA PIEZA, CAPACIDAD DE TIRO DE 400 KH. | 18,112.50 |
| 1246 111A0107 0134 | 3 CARRO TERMO PORTA CHAROLAS (24) | 8,797.50 |
| 1246 111A0108 0074 | 121- EQUIPO DE AIRE ACONDICIONADO MCA. BRYANT MODELO 53HMC123B | 520,142.70 |
| 1246 111A0108 0076 | 1- COPIADORA MARCA RICOH | 16,389.16 |
| 1246 111A0108 0078 | 292- AIRE ACONDICIONADO MODELO TA-2024 MCA. GREENN SERIES | 1,240,500.66 |
| 1246 111A0108 0079 | 1- AIRE ACONDICIONADO MODELO DM180C00A2AAA MCA. YORK | 70,325.54 |
| 1246 111A0108 0080 | 241- AIRE ACONDICIONADO MODELO TA-2018 MCA. GREEN SERIES | 850,311.44 |
| 1246 111A0108 0081 | 292- AIRE ACONDICIONADO MODELO TA-2024 TIPO MINI SPLIT MCA. GREEN SERIES | 1,240,500.61 |
| 1246 111A0108 0082 | 6- AIRE ACONDICIONADO MODELO TA-2036 TIPO MINI SPLIT MCA. GREEN SERIES | 38,454.08 |
| 1246 111A0108 0083 | 4- AIRE ACONDICIONADO MODELO TA-4048 TIPO MINI SPLIT MCA. GREEN SERIES | 104,011.21 |
| 1246 111A0108 0084 | 5- AIRE ACONDICIONADO MODELO TA-4060 TIPO MINI SPLIT MCA. GREEN SERIES | 9,767.89 |
| 1246 111A0108 0085 | 6.- AIRE ACONDICIONADO MODELO DM180COOA2AAA UNIDAD TIPO PAQUETE MCA. YORK | 70,325.55 |
| 1246 111A0108 0089 | 2.- AIRE ACONDICIONADO MINI SPLIT CAP. 24000 BTUS MARCA CONFORT | 19,550.00 |
| 1246 111A0108 0090 | 3.- AIRE ACONDICIONADO MINI SPLIT CAP. 36000 BTUS MARCA CONFORT | 47,955.00 |
| 1246 111A0108 0091 | 1.- AIRE ACONDICIONADO MINI SPLIT CAP. 24000 BTUS MARCA CONFORT | 13,225.00 |
| 1246 111A0109 0001 | 2-LAVADORA EXTRACTORA MOD.: HS-4022 MCA. GIRBAU | 979,958.70 |
| 1246 111A0109 0002 | 2-SECADORA CAPAC. DE 22 A 25 KG. MOD. CT050-G MCA. CISELL | 178,940.00 |
| 1246 111A0109 0003 | 1-PLANTA DE EMERGENCIA 10 KW/12 KVA. MCA. NEW HOLLAND 12 | 185,589.12 |
| 1246 111A0109 0004 | 1-LAVADORA EXTRACTORA CAPAC. 13 KG. MOD. HS-6013 MCA. GIRBAU | 268,886.10 |
| 1246 111A0109 0005 | 3-SECADORA CAPAC. 60 GK. MOD.: CT 120-G MCA. CISELL | 611,695.36 |
| 1246 111A0109 0026 | 63- REGRIGERADOR - CONGELADOR MARCA: APLITEC ENERGY, MODELO: ATB-005 | 1,422,773.10 |
| 1246 111A0109 0029 | 5200.- MAQ. Y EQ. AGROP., INDUSTRIAL, DE COMUNICACION Y USO INFORMatico PEND. DESAGREGAR CON DOCTO. SOPORTE | 1,579,024.90 |
| 1246 111A0109 0035 | 2 TERMONEBULIZADOR POTENCIA DE COMBUSTION | 44,757.00 |
| 1246 111A0109 0036 | 1 ASPERSORA MOTORIZAD CON ADITAMENTO PARA ULV | 12,243.00 |
| 1246 111A0109 0037 | 1 LAVADORA - EXTRACTORA, CAPACIDAD HASTA 23 KG. AUTOMATICA, MODELO:H2055, MARCA:GIRBAU | 497,438.25 |
| 1246 111A0109 0040 | 6 NEBULIZADORA, MOTOR BRIGS STRTRATON H.P. 18 H.P. OHV 694 CC | 826,800.00 |

INSTITUTO DE SALUD
SISTEMA CONTABLE 2019
RELACION DE BIENES MUEBLES QUE COMPONEN SU PATRIMONIO

Página 168 de 171

Cuenta Pública al 31 de diciembre de 2019

Hora: 01:52:40p. m.

Fecha: 17/02/2020

| Código | Descripción del Bien | Valor en Libros |
|--------------------|--|-----------------|
| 1246 111A0109 0041 | 32 ASPERSORA MOTORIZADA CON ADITAMIENTO PARA ULV 0G10400, CAP. 17 LT: MOTOR DE 2 TIEMPOS 5 H.P | 391,776.00 |
| 1246 111A0109 0042 | 6 POSICIONADOR GPS CON COOR CON BAROMETRO, MARCA: IFINDER | 30,169.56 |
| 1246 111A0109 0074 | 12 ALCOHOLIMETRO.- EL ALCOTECTOR BAG-100 | 414,000.00 |
| 1246 111A0109 0076 | 1 EQUIPO AIRE ACONDICIONADO TIPO MINI-SPLIT DE 24000 BTU/HR CARRIER | 13,950.65 |
| 1246 111A0110 0013 | 9 PIEZAS ATOMIZADOR MODELO NEBULO MARCA IGEBA MOTOR ELECTRICO DE 220V 50 CILCOS 700WATTS | 64,800.00 |
| 1246 111A0110 0019 | 20-ASPERSORA TIPO MOCHILA PORTATIL MOTORIZADA PARA LIQUIDOS | 180,000.00 |
| 1246 111A0110 0020 | 13-MAQUINA PESADA FUMIGADORA | 1,755,000.00 |
| 1246 111A0110 0045 | 1 CONTADOR DE PARTIULAS | 289,508.16 |
| 1246 111A0110 0046 | 1 TERMOMETRO DIGITAL MARCA NOVATEC H MOD 4227 CON SENSORES EXTERNO DE TEMPERATURA | 3,781.60 |
| 1246 111A0110 0047 | 1 SENSOR DE TEMPERATURA DE 150 A 210 TERMOMETRO ELECTRONICO | 10,108.24 |
| 1246 111A0110 0048 | 1 TACOMETRO PARA MANTENIMIENTO DE CENTRIFUGAS | 10,683.60 |
| 1246 111A0110 0049 | ANEMOMETRO PORTATIL | 12,064.00 |
| 1246 111A0110 0050 | 1 AMPERIMETO | 3,667.92 |
| 1246 111A0110 0051 | 1 SOPLADORE/ASPIRADOR MARCA MAKITA MODELO UB1101 | 4,013.60 |
| 1246 111A0110 0052 | 1 LOCALIZADOR DE CABLES(MEDIDOR DE FASES) | 5,163.16 |
| 1246 111A0110 0053 | 1 TERMOHIGROMETRO (SENSOR DE HUMEDAD) MARCA FLUKE MODELO 971 | 6,199.04 |
| 1246 111A0110 0054 | 1 THERMOHIGROMETRO(SENSOR DE HUMEDAD) | 2,633.20 |
| 1246 111A0110 0055 | 1 CORTADOR DE BANCO (SIERRA DE MESA) MARCA TRUPER MODELO 16143 | 4,163.24 |
| 1246 111A0110 0056 | 1 SIERRA CALADORA PENDULAR 85 MM POTENCIA 580W MARACA TRUPRER MODELO TRUPER | 2,492.84 |
| 1246 111A0110 0057 | 1 PLANTA DE SOLDAR CONEXION A 220 VOLTS CA. | 16,599.60 |
| 1246 111A0110 0058 | 1 JUEGO DE CORTE Y SOLDADURA OXIACETILENICA CILINDRO PARA OXIGENO MARCA INFRA | 7,238.40 |
| 1246 111A0110 0059 | 1 LAVADORA DE ALTA PRESION PARA EL EMPLEO REGULAR MARCA KARCHER MODELO K3.86M | 5,440.40 |
| 1246 111A0110 0061 | 1 MULTIMETRO PARA MANTENIMIENTO DE EQUIPO DE PRECISION | 14,616.00 |
| 1246 111A0110 0086 | 5604.- EQUIPOS Y APARATOS DE COMUNICACIONES Y TELECOMUNICACIONES. | 5,809.55 |
| 1246 111A0111 0001 | 33 ASPERSORA TIPO MOCHILA MOTOR MONOCILINDRO | 670,137.72 |
| 1246 111A0111 0002 | 22 BOMBA PULVERIZADORA MANUAL | 533,530.31 |
| 1246 111A0111 0003 | 25 TERMO NEBULIZADOR MOTOR ELECTRICO | 452,893.00 |
| 1246 111A0111 0004 | 1 ASPERSORA TIPO MOCHILA PORTATIL MOTORIZADA CAPACIDAD 17LTS | 28,420.00 |
| 1246 111A0113 0002 | 15 NEBULIZADORA MARCA CLARKE | 2,100,000.00 |
| 1246 111A0113 0003 | 18 FUMIGADORA MARCA CIFRALI | 294,000.00 |
| 1246 111A0113 0004 | 27 BOMBA MARCA GUARANY | 201,864.96 |
| 1246 111A0198 0007 | 1 SECADORA DE ROPA CAP 23 KG | 36,676.95 |
| 1246 111A0198 0008 | 1 LAVADORA EXTRACTORA T/RELOJ | 75,940.25 |
| 1246 111A0198 0009 | 1 ESTUFA INDUSTRIAL DE 6 QUEMADORES | 9,642.75 |
| 1246 111A0198 0013 | 4 AIRES ACONDICIONADOS MCA FEDDERS | 27,110.44 |
| 1246 111A0199 0007 | AIRE ACONDICIONADO UNIDAD DE VENTANA MCA FEDDERS | 27,110.47 |
| 1246 131A0103 0006 | 1 AIRE ACONDICIONADO MARCA YORK | 14,318.46 |

INSTITUTO DE SALUD
SISTEMA CONTABLE 2019
RELACION DE BIENES MUEBLES QUE COMPONEN SU PATRIMONIO

Página 169 de 171

Cuenta Pública al 31 de diciembre de 2019

Hora: 01:52:40p. m.

Fecha: 17/02/2020

| Código | Descripción del Bien | Valor en Libros |
|--------------------|---|-----------------|
| 1246 131A0106 0010 | RECTIFICADOR MCA. MEI MOD. KCR 16-50 | 2,952.12 |
| 1246 14000100 0001 | AIRE ACONDICIONADO FRAYVEN | 12,838.00 |
| 1246 14000101 0010 | AIRE ACONDICIONADO MOD A6T12F2A | 4,000.00 |
| 1246 14000102 0001 | 1 AIRE ACONDICIONADO MCA. CARRIER MOD. GCD1018 | 3,362.58 |
| 1246 211A0111 0002 | 2 ASPIRADORAS DE TRABAJO PESADO MARCA KARTCHER, MOTOR DE 1.75 HP, CAPACIDAD 3 GALONES | 12,064.00 |
| 1246 211A0111 0003 | 3 ASPIRADORAS DE TRABAJO PESADO MARCA KARTCHER, MOTOR DE 4.5 HP, CAPACIDAD 12 GALONES | 20,184.00 |
| 1246 211A0111 0004 | 4 PLANTA DE SOLDAR MARCA INFRA APLICACIONES: ELECTRODO REVESTIDO DE CA EN DIAMETRO DESDE 1.6 A 6.4 MM | 69,600.00 |
| 1246 211A0111 0005 | 5 PLANTA DE SOLDAR MARCA INFRA APLICACIONES: ELECTRODO REVESTIDO DE CA EN DIAMETRO DESDE 1.6 A 4.0 MM | 69,600.00 |
| 1246 211A0111 0006 | 4 PLANTA AUXILIAR DE ENERGIA ELECTRICA CAPACIDAD CONTINUA 20 KW, MARCA IGSA | 899,999.97 |
| 1246 211A0111 0007 | 3 COMPRESOR INDUSTRIAL AIR LUBRICADO 60 GALONES, MODELO 3606056 MARCA: POWERMATE | 42,543.00 |
| 1246 211A0111 0008 | 4 PLANTA ELECTRICA DE EMERGENCIA 5000 W ARRANQUE MANUAL CON KIT DE ARRASTRE, MODELO PM435001, MARCA POWERMATE | 65,076.00 |
| 1246 211A0111 0009 | 1 TALADRO DE COLUMNA DE BANCO DE 15" MODELO KN DPT-3800, MARCA KNOVA | 10,863.40 |
| 1246 211A0111 0010 | 3 HIDROLAVADORA 2400 PSI, MODELO PW0872401, MARCA POWERMATE | 22,620.00 |
| 1246 211A0111 0011 | 1 SIERRA DE MESA PARA MADERA DE 12", MARCA KNOVA | 21,156.75 |
| 1246 211A0111 0012 | 1 CANTEADORA PARA MADERA DE 6" CON MESA EXTRA LARGA PROFESIONAL, MODELO KN CM-11A MARCA KNOVA | 11,716.00 |
| 1246 211A0111 0013 | 1 CEPILLADORA PARA MADERA DE 20" X 8" DE GABINETE CERRADO | 54,264.80 |
| 1246 211A0113 0002 | 46 RACK SELECTIVO | 138,469.20 |
| 1246 211A0113 0003 | 3 PATINETAS HIDRAULICAS | 20,131.80 |
| 1246 211A0113 0004 | 8 ESCALERAS EXTENSION DE ALUMINIO | 21,086.02 |
| 1246 211A0113 0005 | 19 S/C SECADORAS INDUSTRIAL DE 54 K MARCA IPSO,MODELO DR120 | 2,953,549.10 |
| 1246 211A0113 0006 | 18 S/C LAVADORA EXTRACTORA INDUSTRIAL DE 57 K, MARCA IPSO,MODELO IPH | 6,673,688.78 |
| 1246 211A0113 0007 | 2 S/C GENERADOR DE VAPOR (CALDERA)MARCA FULTON,MODELO ICS-20 VAPOR | 1,006,491.82 |
| 1246 211A0113 0008 | 1 S/C SUAVIZADOR DE AGUA PARA EQUIPO AUTOCLAVE, MARCA FULTON,MODELO FB-150-900 | 72,460.47 |
| 1246 211A0113 0009 | 3 CABEZAL LIBRES DE ACEITE DOBLE ETAPA | 2,387,826.33 |
| 1246 211A0113 0010 | 10 RACK SELECTIVO PARA ALMACENAJE INDUSTRIAL Y COMERCIAL PARA ACCESO DIRECTO A CADA TARIMA CON MONTACARGA O ESTRIBADOR. | 107,646.84 |
| 1246 211A0113 0011 | 8 PATINETA HIDRAULICA DE 2.5 A 3 TONELADAS. | 74,470.14 |
| 1246 211A0113 0012 | 10 DIABLOS TIPO PESIDO REFORZADO CAPACIDAD DE CARGA 700 KG. | 62,670.16 |
| 1246 211A0113 0013 | 10 VENTILADORES INDUSTRIAL DE 30" CON MOTOR DE 3 VELOCIDADES. | 58,000.00 |
| 1246 211A0113 0016 | 710 LECTOR BIOMETRICO DE HUELLAS, LECTOR LUMIDIG-VENUS 311 CON RESOLUCION DE IMAGEN 500DPI, TECNOLOGIA MULTIESPECIAL, ESCALA DE GRISES DE 256 | 5,806,380.00 |
| 1246 411A0111 0004 | 1 EQUIPO DE AIRE ACONDICIONADO TIPO MINI-SPLIT DE 36,000 BTU'S MARCA YORK, MODELO YHCA36FSAAD | 19,144.00 |
| 1246 411A0112 0003 | 03 EQUIPO AIRE ACONDICIONADO MINI SPLIT MDO CCH018CD MCA. COMFORT STAR | 29,232.00 |
| 1246 411A0112 0006 | SISTEMA DE AIRE ACONDICIONADO, CALEFACCION Y REFRIGERACION FACT. 430 CH-4604 | 9,500.00 |

INSTITUTO DE SALUD
SISTEMA CONTABLE 2019
RELACIÓN DE BIENES MUEBLES QUE COMPONEN SU PATRIMONIO

Página 170 de 171

Cuenta Pública al 31 de diciembre de 2019

Hora: 01:52:40p. m.

Fecha: 17/02/2020

| Código | Descripción del Bien | Valor en Libros |
|--------------------|--|-----------------|
| 1246 41581117 0002 | 1 EQUIPO DE AIRE ACONDICIONADO 36000 BTS MS LG SP362CE | 32,364.00 |
| 1246 41581117 0003 | 1 REFRIGERADOR DE DOS PUERTAS CON CAPACIDAD 19 PIES CUBICOS (529 LITROS) COLOR BLANCO, MARCA IMBERA | 32,480.00 |
| 1246 41581117 0004 | 1 ESTUFA MARCA SAN-SON Z6 CON CAPACIDAD 26,000 BTU/Hr CADA UNO | 48,720.00 |
| 1246 41583319 0002 | 1 EQUIPO DE AIRE ACONDICIONADO TIPO INVERTER DE 2 TONELADAS A 220 W, MARCA MIRAGE, FACTURA A-13003 | 19,948.52 |
| 1246 41583319 0003 | 2 EQUIPO DE AIRE ACONDICIONADO TIPO INVERTER DE 3 TONELADAS A 220-230 V, MARCA MIRAGE, FACTURA A-13003 | 63,999.52 |
| 1246 41593215 0004 | 1 CALEFACTOR PORTATIL MARCA SOLEUSAIR MODELO HM2-15R-32 1500 WATSS | 2,929.99 |
| 1246 511A0109 0001 | 8 GPS MODELO MCA. GARMIN | 27,094.00 |
| 1246 511A0111 0001 | 10 TELEFONO CELULAR NOKIA E6 | 112,068.99 |
| 1246 511A0113 0002 | 5 EQUIPO MOVIL BASE FM Y ANALOGO/DIGITAL | 99,980.40 |
| 1246 511A0113 0003 | 1 EQUIPO MOVIL BASE FM Y ANALOGO/DIGITAL | 34,523.92 |
| 1246 511A0113 0004 | 2 EQUIPO MOVIL BASE FM Y ANALOGO/DIGITAL | 62,865.04 |
| 1246 511A0113 0005 | 1 EQUIPO MOVIL BASE FM Y ANALOGO/DIGITAL | 32,209.72 |
| 1246 511A0113 0006 | 1 EQUIPO MOVIL BASE FM Y ANALOGO/DIGITAL | 14,704.16 |
| 1246 511A0113 0007 | 1 ACTUALIZACION DE REPETIDOR | 40,020.00 |
| 1246 511A0113 0008 | 1 EQUIPO DE MONITOREO | 37,267.32 |
| 1246 511A0113 0009 | 1 EQUIPO PORTATIL FM Y ANALOGO | 14,704.16 |
| 1246 511A0113 0010 | 8 EQUIPOS MOVIL BASE FM | 159,968.64 |
| 1246 511A0113 0011 | EQUIPO MOVIL BASE FM Y ANALOGO/DIGITAL | 34,523.92 |
| 1246 511A0113 0012 | EQUIPO MOVIL BASE FM Y ANALOGO/DIGITAL | 64,419.44 |
| 1246 51583317 0002 | 01 RADIO TK-2000/3000 MARCA KENWOOD | 28,508.16 |
| 1246 611A0111 0002 | 1 ANALIZADOR DE SEGURIDAD ELECTRICA MARCA FLUKE, MODELO TA-ESA612-USA | 84,804.69 |
| 1246 611A0111 0003 | 1 PROBADOR DE PARAMETROS PRESION MARCA FLUKE, MODELO DPM4-2G-700 | 68,878.50 |
| 1246 611A0111 0004 | 1 SIMULADOR ECG PAQUETE KIT MARCA FLUKE, MODELO PS410/DPM | 41,408.68 |
| 1246 611A0111 0005 | 1 SIMULADOR DE PACIENTE MULTIPARAMETROS MARCA FLUKE, MODELO PS420/DPM | 82,460.53 |
| 1246 611A0111 0006 | OSCILOSCOPIO DIGITAL CON ALMACENAMIENTO DE DATOS MARCA TEKTRONIX, MEDELO TDS2004C DE 70 MHZ | 28,257.60 |
| 1246 611A0113 0003 | 2 LOTE 1 ALARMA SISMICA Y CONTRA INCENDIO LUMINOSA Y CON SONIDO PROPORCIONAL UN AVISO ANTICIPADO MEDIANTE LA DETECCION TEMPRANA DE LA ONDA SISMICA "P" ANTES QUE LA DESTRUCTIVA ONDA "S" LLEGUE AL AREA DE SENSIBILIDAD AJUSTABLE AUTOMATICAMENTE. | 185,600.00 |
| 1246 611A0113 0005 | 1 LOTE 3, MEGAFONO POTENCIA DE SALIDA 25WATTS GRABADOR DE MENSAJE LEDS, INDICADORES DE USO Y GRABACION, FUNCION DE SIRENA, ALCANCE MAXIMO 800M EN AREA SUBURBANA SIN RUIDO Y 400MEN CIUDAD, ALIMENTACION 9VCC (BATERIA RECARGABLE INCLUIDA) 9VCC (6PILAS TIPO "D" NO INCLUIDAS). | 4,079.72 |
| 1246 611A0113 0007 | 2 LECTOR DE PARTICULAS DE INSECTICIDAS DC-IV. | 499,936.80 |
| 1246 61583317 0002 | (1) MOTOR MARCA THUNDER POTENCIA 16.00 HP, DESPLAZAMIENTO 450CC ENCENDIDO MANUAL TIPO GASOLINA, 4 VALVULAR A LA CABEZA VEOLICAD 3600 RPM, TANQUE DE 25 LTS | 29,448.92 |
| 1246 61593218 0002 | 1 ANALIZADOR DE DESFIBRILADOR MARCA FLUKE FACTURA CFDISA-158 | 137,020.55 |
| 1246 61593218 0003 | 2 ANALIZADOR DE PRESION SANGUINEA NO INVASIVA MARCA FLUKE FACTURA CFDISA-159 | 238,848.91 |

INSTITUTO DE SALUD
SISTEMA CONTABLE 2019
RELACIÓN DE BIENES MUEBLES QUE COMPONEN SU PATRIMONIO

Página 171 de 171

Cuenta Pública al 31 de diciembre de 2019

Hora: 01:52:40p. m.

Fecha: 17/02/2020

| Código | Descripción del Bien | Valor en Libros |
|--------------------|--|-----------------|
| 1246 61593218 0004 | 3 ANALIZADOR DE ELECTROCIRUGIA MARCA FLUKE FACTURA CFDISA-160 | 174,469.02 |
| 1246 711A0111 0001 | 2 TALADRO ATORNILLADOR TB1012 A BATERIA LITIO-ION DE 12 V 3/8 MARCA URREA. | 16,240.00 |
| 1246 711A0111 0002 | 3 ROTOMARTILLO RB914 A BATERIA LITIO-ION 14 V MARCA URREA. | 34,800.00 |
| 1246 711A0111 0003 | 2 SIERRA SABLE INDUSTRIAL DE 1200 W MARCA TRUPPER. | 12,064.00 |
| 1246 711A0111 0004 | 2 SIERRA CALADORA GST 90 BE PROFESIONAL MARCA BOSCH. | 22,968.00 |
| 1246 711A0111 0005 | 3 ROTOMARTILLO RM912 DE 900 W 1/2 MARCA URREA 2 VELOCIDADES. | 22,968.00 |
| 1246 711A0111 0006 | 3 ROTOMARTILLO INALAMBRICO 18 INDUSTRIAL 120 V MARCA TRUPPER. | 24,012.00 |
| 1246 711A0111 0007 | 2 MARTILLO DEMOLEDOR GSH 11E PROFESIONAL MARCA BOSCH | 69,368.00 |
| 1246 711A0111 0008 | 2 MINIAMOLADORA ANGULAR 5" GWS 11-125 CI PROFESIONAL MARCA BOSCH. | 14,685.60 |
| 1246 711A0111 0009 | 2 AMOLADORA ANGULAR 9" GWS 24-230 PROFESIONAL MARCA BOSCH | 18,908.00 |
| 1246 711A0111 0010 | 2 ROUTER RR950 DE 1/4-1/2" 2 HP 1500 W 120 V USO PESADO MARCA URREA. | 17,458.00 |
| 1246 711A0111 0011 | 3 SIERRA CALADORA PENDULA SK1003 85 MM 850 W 120 V MARCA URREA | 28,536.00 |
| 1246 711A0111 0012 | 2 SIERRA CIRCULAR MAKITA 5900B POTENCIA DE ENTRADA | 27,561.60 |
| 1246 711A0111 0013 | 2 SIERRA DE INGLETE 10" GCM 10 S PROFESIONAL MARCA BOSCH | 44,242.40 |
| 1246 711A0111 0014 | 4 TELEMETRO LASER DLE 70 PROFESIONAL MARCA BOSCH | 31,134.40 |
| 1246 711A0111 0015 | 5 EQUIPO DE CORTE Y SOLDADURA USO RUDO TIPO HARRIS MARCA TRUPPER. | 41,412.00 |
| 1246 711A0113 0002 | 1 OSCILOSCOPIO DIGITAL | 13,265.97 |
| 1246 711A0113 0003 | 1 FUENTE DE VOLTAJE | 13,265.97 |
| 1246 711A0113 0004 | 4 OSCILOSCOPIO DIGITAL | 44,275.53 |
| 1246 711A0113 0005 | 1 CAUTIN DE ESTACION | 4,335.50 |
| 1246 711A0113 0006 | 1 VENTILADOR ASPIRADOR | 2,610.00 |
| 1246 711A0113 0007 | 1 ARDUINO BLUETOOTH | 3,480.00 |
| 1246 711A0113 0008 | 3 ARDUINO NFC SHIELD | 8,700.00 |
| 1246 711A0113 0009 | 2 UNIDAD PORTATIL DE NAVEGADOR | 11,918.54 |
| 1246 711A0113 0010 | 1 PROGRAMADOR AUTOMATICO | 17,651.72 |
| 1246 711A0113 0011 | 1 REPARTIDOR AMPLIFICADOR | 15,918.10 |
| 1246 711A0113 0012 | 1 PROBADOR DE TONOS DIGITALES | 6,235.00 |

INSTITUTO DE SALUD
SISTEMA CONTABLE 2019
RELACIÓN DE BIENES INMUEBLES QUE COMPONEN SU PATRIMONIO

Página 1 de 11

Cuenta Pública al 31 de diciembre de 2019

Hora: 01:53:04p. m.

Fecha: 17/02/2020

| Código | Descripción del Bien | Valor en Libros |
|--------------------|--|-----------------|
| 1233 | Edificios no Habitacionales | 651,270,564.65 |
| 1233 111A0100 0001 | 30 CAMAS H PALENQUE | 817,844.60 |
| 1233 111A0100 0002 | 1 C.S. SAN ANTONIO BUCUJIB, CHILON CHIAPAS | 104,639.67 |
| 1233 111A0100 0003 | 1 C.C. LA PATRIA MPIO. DE LA INDEPENDENCIA | 9,006.27 |
| 1233 111A0100 0004 | 1 C.S. 1° DE MAYO MPIO. DE COMITAN | 10,603.15 |
| 1233 111A0100 0005 | 1 C.S. CABECERA MUNICIPAL DE CATAZAJA | 442,775.67 |
| 1233 111A0100 0006 | 1 C.S. RURAL BANDEJA MPIO. DE LA INDEPENDENCIA | 36,602.48 |
| 1233 111A0100 0007 | 1 C.S. ALVARO OBREGON MPIO. DE LA TRINITARIA | 11,814.73 |
| 1233 111A0100 0008 | 1 C.S. LA CASCADA MPIO. DE SILTEPEC | 8,665.35 |
| 1233 111A0100 0009 | 1 C.S. IGNACIO ZARAGOZA MPIO. DE LAS MARGARITAS | 21,790.14 |
| 1233 111A0100 0010 | 1 C.S. PALESTINA MPIO. DE OCOSINGO | 612,563.09 |
| 1233 111A0100 0011 | 1 C.S. LA TRINIDAD MPIO. DE OCOSINGO | 206,640.55 |
| 1233 111A0100 0012 | 1 C.S. BUENAVISTA MPIO. DE COAPILLA | 21,933.74 |
| 1233 111A0100 0013 | 1 C.S. CARRIZAL MPIO. DE PANTEPEC | 21,410.84 |
| 1233 111A0100 0014 | 1 C.S. HERMEREGLILDO GALEANA MPIO. DE PIJIJAPAN | 23,129.17 |
| 1233 111A0100 0015 | 1 C.S. RURAL EN ARROYO PALENQUE MPIO. SALTO DE AGUA | 31,646.25 |
| 1233 111A0100 0016 | 1 C.S. EBENEZER MPIO. PALENQUE | 24,194.55 |
| 1233 111A0100 0017 | 1 C.S. CON NUCLEO BASICO JALISCO MPIO. DE LAS MARGARITAS | 17,636.35 |
| 1233 111A0100 0018 | 1 C.S. CON NUCLEO BASICO EN I. ZARAGOZA MPIO. SALTO DE AGUA | 27,094.01 |
| 1233 111A0100 0019 | 1 C.S. POMPOSO CASTELLANOS MPIO. CINTALAPA | 28,446.27 |
| 1233 111A0100 0020 | 1 C.S. NOYOLA MPIO. DE TONALA | 23,129.17 |
| 1233 111A0100 0021 | EST. NO. 3N DE C.S. EN LOC. SAN JOSE CHICHARRA MPIO. BELLAVISTA | 31,846.55 |
| 1233 111A0100 0022 | EST.NO.5 CONSTR. DE 1 C.S. EN SCHIHINTONIL MPIO. TENEJAPA | 12,325.31 |
| 1233 111A0100 0023 | CONSTR. DE 1 C.S. EN SANTA BARBARA MPIO. DE CINTALAPA | 35,548.16 |
| 1233 111A0100 0024 | CONSTR. DE 1 C.S. EN JUAN SABINES VERAPAZ MPIO. DE CHILON | 34,194.42 |
| 1233 111A0100 0025 | CONSTR. DE 1 C.S. EN LA LOC. ELELETRERO MPIO. DE SILTEPEC | 24,554.02 |
| 1233 111A0100 0026 | CONSTR. DE 1 C.S. EN SANTA ELENA MPIO. PALENQUE, CHIS. | 22,434.81 |
| 1233 111A0100 0027 | CONSTR. DE 1 C.S. NUCLEO EN VIRGINIA MPIO. OCOSINGO (P.A.C.) | 24,727.92 |
| 1233 111A0100 0028 | EST. CONSTR. DE 1 C.S. NUCLEO BASICO EN NVA. GRECIA MPIO. CHICOMUSELO | 32,615.88 |
| 1233 111A0100 0029 | EST. NO.3 CONSTR. DE 1 C.S. DE NUCLEO BASICO EN MONTE SINAI CHICOMUSELO (P.A.C.) | 28,914.54 |
| 1233 111A0100 0030 | EST. 4 COSNTR. DE 1 C.S. EN RANCHO NARVAEZ MPIO. CHAMULA | 17,395.58 |
| 1233 111A0100 0031 | EST.4 CONSTR. DE 1 C.S. CON NUCLEO BASICO EN SAN PEDRO MPIO COAPILLA | 26,323.33 |
| 1233 111A0100 0032 | EST. 4 CONSTR. DE 1 C.S. EN GRANADOS MAZAPA DE MADERO | 25,793.65 |
| 1233 111A0100 0033 | EST. 3 CONSTR. DE 1 C.S. GPE. VICTORIA MPIO. AMATAN | 30,405.81 |
| 1233 111A0100 0034 | EST. 4 CONSNT. DE 1 C.S. MPIO. ZINACANTAN | 17,623.51 |
| 1233 111A0100 0035 | EST. 4 CONSTR. DE 1 C.S. CON NUCLEO BASICO EN ISLAMAPA MPIO. DE TUZANTAN | 31,426.35 |
| 1233 111A0100 0036 | EST. NO. 3 CONSTR. DE 1 C.S. AURORA MPIO. CHILON | 34,394.70 |
| 1233 111A0100 0037 | EST. 5 CONSTR. DE 1 C.S. EN MAZATAN DE TENEJAPA | 21,326.17 |
| 1233 111A0100 0038 | EST. 5 CONSTR. DE 1 C.S. EN CHACTE | 13,773.95 |

INSTITUTO DE SALUD
SISTEMA CONTABLE 2019
RELACIÓN DE BIENES INMUEBLES QUE COMPONEN SU PATRIMONIO

Página 2 de 11

Cuenta Pública al 31 de diciembre de 2019

Hora: 01:53:04p. m.

Fecha: 17/02/2020

| Código | Descripción del Bien | Valor en Libros |
|--------------------|--|-----------------|
| 1233 111A0100 0039 | EST. 4 CONSTR. DE 1 C.S. CON NUCLEO BASICO EN EJ. MURALLA, ACAPETAHUA | 31,426.39 |
| 1233 111A0100 0040 | EST. 3 1 C.S. EN REFORMA Y LA PL. AMATAN | 30,070.73 |
| 1233 111A0100 0041 | EST. 5 CONSTR. DE 1 C.S. RURAL NUCLEO BASICO SATURNO PALENQUE (P.A.C.) | 30,748.11 |
| 1233 111A0100 0042 | EST. 5 CONSTR. DE 1 C.S. EN SACJUN C. CHILON | 34,746.79 |
| 1233 111A0100 0043 | ANTIC. CONSTR. DE 1 C.S. EN TECPATAN PICHUCALCO | 69,926.79 |
| 1233 111A0100 0044 | TRAB. EJECUTADO EN LOC. BAYAMELO DE LARRAINZAR | 17,214.36 |
| 1233 111A0100 0045 | EST. N0.3 CONSTR. DE 1 C.S. VICENTE GUERRERO | 24,116.78 |
| 1233 111A0100 0046 | OBRA MITZITON (S.C.L.C.) | 281,779.00 |
| 1233 111A0100 0047 | CONSTR. DE C.S. EN GPE. VICTORIA MPIO. V. CARRANZA | 39,877.80 |
| 1233 111A0100 0048 | OBRA EN LAG. DE COFRE MPIO. JALTENANGO | 18,975.71 |
| 1233 111A0100 0049 | OBRA EN GPE. VICTORIA MPIO. LA CONCORDIA, CHIAPAS | 6,444.15 |
| 1233 111A0100 0050 | B007-OBRA EN RAMON F. BALBOA MPIO. OCOSINGO | 345,119.60 |
| 1233 111A0100 0051 | B010-OBRA EN COL. SAN CRUZ MPIO. DE TUXTLA GUTIERREZ, CHIS. | 786,974.79 |
| 1233 111A0100 0052 | D003-OBRA EN GUSTAVO DIAZ ORDAZ MPIO. DEM TECPATAN (P.A.C.) | 214,431.21 |
| 1233 111A0100 0053 | D004-OBRA EN GUSTAVO DIAZ MPIO. CINTALAPA (P.A.C.) | 16,838.65 |
| 1233 111A0100 0054 | D005-OBRA EN EMILIO ZAPATA MPIO. CINTALAPA (P.A.C.) | 18,809.83 |
| 1233 111A0100 0055 | D007-OBRA EN EL OCOTAL MPIO. DE HUITIUPAN (P.A.C.) | 17,423.55 |
| 1233 111A0100 0056 | D008-OBRA EN ZACATONAL MPIO. DE HUITIUPAN (P.A.C.) | 17,423.55 |
| 1233 111A0100 0057 | D010-OBRA EN EL CARMEN MPIO. DE PIJJIAPAN (P.A.C.) | 1,971.18 |
| 1233 111A0100 0058 | D011-OBRA EN ROMULO CALZ. MPIO. DE OCOSINGO (P.A.C.) | 7,486.61 |
| 1233 111A0100 0059 | D012-OBRA EN YAXOQUINTELA MPIO. DE OCOSINGO (P.A.C.) | 18,042.81 |
| 1233 111A0100 0060 | D013-OBRA EN SAN FCO. PUJILTIC MPIO. DE V. CARRANZA (P.A.C.) | 375,000.00 |
| 1233 111A0100 0061 | D014-OBRA EN E. ZAPATA MPIO. DE JIQUIPILAS (P.A.C.) | 348,230.32 |
| 1233 111A0100 0062 | D018-OBRA EN TIERRA Y LIBERTAD MPIO. DE VILLAFLORES (P.A.C.) | 341,783.07 |
| 1233 111A0100 0063 | D019-OBRA EN VFP EL ROSARIO MPIO. DE CATAZAJA (P.A.C.) | 345,942.05 |
| 1233 111A0100 0064 | D021-OBRA EN JESUS M. GARZA MPIO. DE VILLAFLORES | 350,000.00 |
| 1233 111A0100 0065 | D022-OBRA EN EL BOSQUE MPIO. DEL BOSQUE (P.A.C.) | 262,091.37 |
| 1233 111A0100 0066 | OBRA EN PATIHUITZ MPIO. DE OCOSINGO | 194,736.37 |
| 1233 111A0100 0067 | 1 CENTRO DE SALUD R. MPIO. OCOSINGO | 234,012.15 |
| 1233 111A0100 0068 | 30 CAMAS H.G. PALENQUE | 358,928.52 |
| 1233 111A0100 0069 | 1 C.S. EN LA LOC. DE ROBIRDA MPIO. DE VILLAFLORES CHIS. | 31,198.29 |
| 1233 111A0100 0070 | 1 C.S. R. MPIO. DE TILA | 33,805.48 |
| 1233 111A0100 0073 | HOSPITAL GRAL. TAPACHULA | 1,646,145.55 |
| 1233 111A0100 0074 | EST. 5 CONSTR. DE 1 OBRA EN CHOCISATO MPIO. PALENQUE | 40,201.25 |
| 1233 111A0100 0075 | OBRA HOSPITAL YAJALON | 447,879.20 |
| 1233 111A0100 0078 | CONSTR. DEL HOSPITAL DE ACALA | 3,230,357.35 |
| 1233 111A0100 0080 | OBRA EN MPIO. DE TAPACHULA | 499,015.59 |
| 1233 111A0100 0083 | OBRA EN MPIO. DE JALTENANGO | 6,444.15 |
| 1233 111A0100 0084 | VERAPAZ (FRONTERA COMALAPA) | 350,000.00 |
| 1233 111A0100 0085 | OBRA EN IXTAPA | 50,123.14 |
| 1233 111A0100 0086 | OBRA EN MARTER R. GOMEZ MPIO. DE MAZATAN | 350,000.00 |

INSTITUTO DE SALUD
SISTEMA CONTABLE 2019
RELACIÓN DE BIENES INMUEBLES QUE COMPONEN SU PATRIMONIO

Página 3 de 11

Cuenta Pública al 31 de diciembre de 2019

Hora: 01:53:04p. m.

Fecha: 17/02/2020

| Código | Descripción del Bien | Valor en Libros |
|--------------------|---|-----------------|
| 1233 111A0100 0087 | B005-OBRA EN TECPATAN MPIO. DE PICHUCALCO | 350,000.00 |
| 1233 111A0100 0088 | B008-OBRA EN SAN QUINTIN MPIO. DE OCOSINGO | 1,452,237.54 |
| 1233 111A0100 0101 | D006-OBRA EN REFORMA MPIO. LA CONCORDIA, CHIAPAS | 7,349.95 |
| 1233 111A0100 0102 | D015-OBRA EN NACHIG MUNICIPIO DE ZINACANTAN (P.A.C.) | 284,408.00 |
| 1233 111A0100 0103 | D016-OBRA EN PACMAN MPIO. DE CHICHIHUITAN (P.A.C.) | 204,946.15 |
| 1233 111A0100 0104 | D017-OBRA EN BASHEQUEN MPIO. DE CHAMULA (P.A.C.) | 285,018.40 |
| 1233 111A0100 0105 | D020-OBRA EN PERLA DE ACAPULCO MPIO. DE OCOSINGO | 345,861.26 |
| 1233 111A0100 0109 | OBRA EN LOCALIDAD NVA. PALESTINA MPIO. DE OCOSINGO | 101,774.47 |
| 1233 111A0100 0110 | OBRA EN LOCALIDAD DE PLAYAS DE CATAZAJA | 232,437.13 |
| 1233 111A0100 0112 | D009-OBRA VICENTE GUERRERO MPIO. DE SALTO DE AGUA | 20,106.06 |
| 1233 111A0100 0113 | D015-OBRA EN NACHIG MPIO. DE ZINACANTAN (P.A.C.) | 65,592.00 |
| 1233 111A0100 0114 | D016-OBRA EN PACNAM VIEJO MPIO. DE CHALCHIHUITAN (P.A.C.) | 66,096.14 |
| 1233 111A0100 0115 | D017-OBRA EN BASHEQUEN MPIO. DE CHAMULA (P.A.C.) | 64,981.60 |
| 1233 111A0100 0116 | B008-OBRA EN SAN QUINTIN OCOSINGO | 227,691.75 |
| 1233 111A0100 0117 | C.S. NUCLEO BASICO LOC. DE TIEMOPA DE SALTO DE AGUA (P.A.C.) | 335,980.71 |
| 1233 111A0100 0118 | C.S. NUCLEO BASICO NVO. MUNDO LOC. DE SALTO DE AGUA (P.A.C.) | 330,926.35 |
| 1233 111A0100 0119 | C.S. NUCLEO BASICO LOC. DE LELENSHIJ MUNICIPIO DE OXCHUC (P.A.C.) | 319,069.71 |
| 1233 111A0100 0120 | C.S. NUCLEO BASICO LOC. PARAISO DEL GRIJALVA MPIO. V. CARRANZA (P.A.C.) | 317,220.88 |
| 1233 111A0100 0121 | C.S. NUCLEO BASICO LOC. DE CHAONIL LOC. DE OXCHU (P.A.C.) | 319,282.31 |
| 1233 111A0100 0122 | C.S. NUCLEO BASICO LOC. GABRIEL LEIVA VELAZQUEZ MPIO. LAS MARGARITAS (P.A.C.) | 317,891.44 |
| 1233 111A0100 0123 | C.S. NUCLEO BASICO LOC. DE ONILTIC MPIO. DE SAN JUAN CANCUC (P.A.C.) | 284,950.10 |
| 1233 111A0100 0124 | C.S. NUCLEO BASICO LOC. DE SAN NICOLAS MPIO. DE MONTECRISTO (P.A.C.) | 313,024.92 |
| 1233 111A0100 0125 | C.S. NUCLEO BASICO LOC. ARROYO GRANDE MPIO. PUEBLO NUEVO (P.A.C.) | 478,872.07 |
| 1233 111A0103 0001 | AMPLIACION Y MOD. DEL HOSPITAL GRAL. DE LA CONCORDIA | 1,091,551.07 |
| 1233 111A0103 0002 | AMPL. Y MODERNIZACION DEL HOSPITAL GRAL. VILLAFLORES | 2,909,271.06 |
| 1233 111A0103 0003 | AMPLIACION Y MODERNIZACION DEL HOSPITAL GRAL. DE S.C.L.C. | 487,288.14 |
| 1233 111A0103 0004 | AMPLIACION Y MODERNIZACION DEL HOSPITAL PUEBLO NVO. SOLISTAHUACAN CHIS. | 974,576.27 |
| 1233 111A0103 0005 | AMPLIACION Y MODERNIZACION DEL HOSPITAL TILA CHIAPAS | 1,560,101.69 |
| 1233 111A0103 0006 | AMPLIACION Y MODERNIZACION DEL HOSPITAL FRA. COMALAPA CHIAPAS | 974,576.27 |
| 1233 111A0103 0007 | AMPLIACION Y MODERNIZACION DEL HOSPITAL SILTEPEC CHIAPAS | 974,576.27 |
| 1233 111A0103 0008 | AMPLIACION Y MODERNIZACION DEL BANCO DE SANGRE HOSPITAL COMITAN | 584,745.76 |
| 1233 111A0103 0010 | IS-DIS-LPN-13-2003 AMPLIACION Y MODERNIZACION HOSPITAL TUXTLA GUTIERREZ | 2,320,801.21 |
| 1233 111A0103 0011 | IS-DIS-LPN-17-2003 AMPLIACION Y MODERNIZACION HOSPITAL PICHUCALCO | 1,072,133.77 |
| 1233 111A0103 0012 | IS-DIS-LPN-25-2003 AMPLIACION Y MODERNIZACION HOSPITAL COPAINALÁ | 1,076,928.97 |
| 1233 111A0103 0013 | IS-DIS-LPN-27-2003 REHABILITACION Y AMPLIACION AREA NEONATOS H.G. S.C.L.C. | 4,872,881.34 |

INSTITUTO DE SALUD
SISTEMA CONTABLE 2019
RELACIÓN DE BIENES INMUEBLES QUE COMPOENEN SU PATRIMONIO

Página 4 de 11

Cuenta Pública al 31 de diciembre de 2019

Hora: 01:53:04p. m.

Fecha: 17/02/2020

| Código | Descripción del Bien | Valor en Libros |
|--------------------|--|-----------------|
| 1233 111A0103 0015 | IS-DIS-AD-71-2003 CONSTRUCCJO C.S. CIUDD HIDALGO SUCHIATE, CHIAPAS | 383,825.15 |
| 1233 111A0103 0018 | IS-DIS-LPN-30-2003 AMPLIACION Y MODERNIZACION DEL HOSP. DE ARRIAGA CHIS. | 2,918,866.61 |
| 1233 111A0103 0019 | IS-DIS-LPN-28-2003 AMPLIACION Y MODERNIZACION DEL HOSPITAL DE TUXTLA GUTIERREZ | 44,339,240.73 |
| 1233 111A0103 0020 | IS-DIS-LPN-26-2003, AMPLIACION Y MODERNIZACION DEL HOSPITAL DE CINTALAPA CHIS. | 1,988,228.23 |
| 1233 111A0103 0021 | IS-DIS-LPN-14-2003 AMPLIACION Y MODERNIZACION DEL HOSP. DE TONALA CHIS. | 3,428,479.37 |
| 1233 111A0103 0022 | IS-DIS-LPN-21-2003, AMPLIACION Y MODERNIZACION DEL HOSPITAL SIMOJOVEL, CHIS. | 1,800,798.81 |
| 1233 111A0103 0023 | IS-DIS-LPN-16-2003, AMPLIACION Y MODERNIZACION DEL HOSP. DE YAJALON, CHIS. | 2,061,109.30 |
| 1233 111A0103 0024 | IS-DIS-2PN-29-2003, AMPLIACION Y MODERNIZACION DEL HOSP. PALENQUE CHIAPAS. | 5,130,754.52 |
| 1233 111A0103 0025 | IS-DIS-LPN-12-2003 AMPLIACION Y MODERNIZACION DEL HOSP. TAPACHULA CHIS. | 3,971,564.51 |
| 1233 111A0103 0026 | IS-DIS-LPN-11-2003 REHAB. Y AMPL. DEL INMUEBLE HOSPITAL COMITAN CHIS. | 9,973,274.60 |
| 1233 111A0104 0001 | SOPYV-OBRA-117-2004 REHABILITACION A LA CASA HOGAR SN. AGUSTTIN EL JOBO TUXTLA | 1,154,933.76 |
| 1233 111A0105 0001 | SOPYV-OBRA-223-2004 MOD. Y REHAB. DEL HOSP. GRAL. S.C.L.C. | 1,424,384.12 |
| 1233 111A0105 0002 | ISA-CEDITS-AD-25-2005 CONSTRUCCION DEL CENTRO DE SALUD DE SOCOLTENANGO CHIS. | 114,611.65 |
| 1233 111A0105 0003 | SOPYV-OBRA-075/2005 CONSTRUCCION DEL CENTRO DE SALUD DE SOCOLTENANGO_ TERMINACION | 2,727,790.21 |
| 1233 111A0105 0004 | SOPYV-OBRA-054/2005 CONSTRUCCION DEL CENTRO DE SALUD SOYALO_ OBRA CIVIL | 8,160,197.18 |
| 1233 111A0105 0005 | SOPYV-OBRA-067/2005 CONSTRUCCION DEL C.S. DE PUERTO MADERO | 7,782,730.79 |
| 1233 111A0105 0008 | SOPYV-OBRA-233-2004 HOSPITAL DE ESPECIALIDADES DEL ESTADO | 24,743,935.98 |
| 1233 111A0105 0009 | ISA-CEDITS-AD-22-2005 CONSTRUCCION DEL C.S. PUERTO MADERO OBRA CIVIL EXTERIORES | 344,139.20 |
| 1233 111A0105 0010 | SOPYV-OBRA-124/2005 CONSTRUCCION DEL HOSP. DE 12 CAMAS EN PORVENIR CHIS. | 4,561,479.60 |
| 1233 111A0105 0011 | SOPYV-OBRA-128/2005 CONSTRUCCION DEL HOSPITAL DE 20 CAMAS EN VILLACORZO, CHIS. | 6,826,636.59 |
| 1233 111A0105 0012 | SOPYV-OBRA-127/2005 CONSTRUCCION DEL HOSPITAL DE 20 CAMAS DEN STO. DOMINGO, OCOSINGO | 6,711,399.89 |
| 1233 111A0105 0013 | SOPYV-OBRA-164/2005 COSNTRUCCION DE CENTRO QUIRURGICO DE ALTA RESOLUCION EN PALENQUE | 6,087,525.00 |
| 1233 111A0105 0014 | SOPYV-OBRA-030/2005 HOSPITAL DE ESPECIALIDADES DEL EDO._ OBRA CIVIL | 161,194,565.77 |
| 1233 111A0106 0001 | ISA-DDITS-AD-214-2006 CONSTRUCCION DEL MODULO DE RESIDUOS PELIGROSOS BIOLÓGICOS INFECC. TIPO 1 C.S. BIENESTAR SOCIAL | 356,724.08 |
| 1233 111A0106 0002 | SOPYV-OBRA-030/2005 HOSPITAL DE ESPECIALIDADES DEL ESTADO | 68,260,031.72 |
| 1233 111A0106 0003 | SOPYV-SER-032/2005 HOSPITAL DE ESPECIALIDADES DEL ESTADO (SUPERVISION TECNICA Y FINANCIERA OBRA CIVIL) | 1,112,774.60 |
| 1233 111A0107 0001 | ISA-DDITS-AD-187-2006 CONSTRUCCION DEL HOSPITAL DE 12 CAMAS EN CHALCHIHUITAN | 403,199.99 |
| 1233 111A0107 0002 | ISA-DDITS-LP-031-2007 CONSTRUCCION DEL HOSPITAL INTEGRAL DE FRONTERA COMALAPA DE 20 CAMAS | 9,788,963.04 |
| 1233 111A0107 0003 | ISA-DDITS-LP-030-2007 CONSTRUCCION DEL HOSPITAL BASICO DE 8 CAMAS EN TEOPISCA | 5,932,863.92 |

INSTITUTO DE SALUD
SISTEMA CONTABLE 2019
RELACION DE BIENES INMUEBLES QUE COMPONEN SU PATRIMONIO

Página 5 de 11

Cuenta Pública al 31 de diciembre de 2019

Hora: 01:53:04p. m.

Fecha: 17/02/2020

| Código | Descripción del Bien | Valor en Libros |
|--------------------|--|-----------------|
| 1233 111A0107 0004 | ISA-DDITS-AD-183-2006 CONSTRUCCION DEL CENTRO DE SALUD MICROREGIONAL EN BALUNACO, MAJUPEPEN | 16,343.59 |
| 1233 111A0107 0005 | ISA-DDITS-AD-183-2006 CONSTRUCCION DEL CENTRO DE SALUD MICROREGIONAL EN MAJUPEPEN | 16,343.60 |
| 1233 111A0107 0006 | ISA-DDITS-AD-183-2006 CONTRUCCION DEL CENTRO DE SALUD MICROREGIONAL EN JOLXIC | 18,200.00 |
| 1233 111A0107 0007 | ISA-DDITS-AD-183-2006 CONTRUCCION DEL CENTRO DE SALUD MICROREGIONAL EN TZAJALCHEN | 18,200.00 |
| 1233 111A0107 0008 | ISA-DDITS-AD-183-2006 CONTRUCCION DEL CENTRO DE SALUD MICROREGIONAL EN NATILTON | 16,343.60 |
| 1233 111A0107 0009 | ISA-DDITS-AD-183-2006 CONSTRUCCION DEL CENTRO DE SALUD MICROREGIONAL EN SANTIAGO EL PINAR | 16,343.60 |
| 1233 111A0107 0010 | ISA-DDITS-AD-183-2006 CONSTRUCCION DEL CENTRO DE SALUD MICROREGIONAL EN CRUZ CHILOLJA | 16,343.60 |
| 1233 111A0107 0011 | ISA-DDITS-AD-183-2006 CONSTRUCCION DEL CENTRO DE SALUD MICROREGIONAL EN CHANCOLOM | 18,200.01 |
| 1233 111A0107 0012 | ISA-DDITS-AD-182-2006 CONSTRUCCION DEL CENTRO DE SALUD MUNICIPAL EN SAN JUAN CANCUC | 237,649.98 |
| 1233 111A0107 0013 | ISA-DDITS-AD-184-2006 CONSTRUCCION DEL CENTRO DE SALUD MUNICIPAL EN ALDAMA | 237,649.99 |
| 1233 111A0107 0014 | ISA-DDITS-AD-186-2006 CONSTRUCCION DEL CENTRO DE SALUD MUNICIPAL EN ZINACANTAN | 258,739.05 |
| 1233 111A0107 0015 | ISA-DDITS-LP-229-2006 CONSTRUCCION DEL CENTRO DE SALUD CON SERVICIOS AMPLIADOS EN BELISARIO DOMINGUEZ MPIO. DE MOTOZINTLA. | 6,770,032.42 |
| 1233 111A0107 0016 | ISA-DDITS-ICTP-028-2007 CONSTRUCCION DE UNEME (SORID) SAN CRISTOBAL | 505,500.00 |
| 1233 111A0107 0017 | ISA-DDITS-LP-032-2007 CONSTRUCCION DE LA UNEME (CAPASITS) TAPACHULA, CHIAPAS | 764,438.58 |
| 1233 111A0107 0018 | ISA-DDITS-LP-033-2007 CONSTRUCCION DE UNEME (CAPASITS) TUXTLA GUTIERREZ, CHIAPAS | 1,876,293.73 |
| 1233 111A0107 0019 | ISA-DDITS-AD-185-2006 CONSTRUCCION DEL CENTRO DE SALUD MUNICIPAL EN SITALA | 592,705.88 |
| 1233 111A0108 0001 | ISA-DDITS-LP-032-2007 COSNTRUCCION DE UNEME (SORID) EN TAPACHULA | 457,793.60 |
| 1233 111A0108 0002 | ISA-DDITS-LP-033-2007 CONSTRUCCION DE LA UNEME (CISAME, CAPASITS, SORID, CAPA) TUXTLA GUTIERREZ | 4,477,405.67 |
| 1233 111A0108 0003 | ISA-DDITS-LP-032-2007 CONSTRUCCION DE UNEME (CAPASITS) EN TAPACHULA | 198,856.80 |
| 1233 111A0108 0004 | ISA-DDITS-ICTP-037-2007 CONSTRUCCION DE UNEME (CAPA) EN TAPACHULA | 2,661,129.98 |
| 1233 111A0108 0005 | ISA-DDITS-ICTP-036-2007 CONSTRUCCION DE UNEME (CAPA) EN SAN CRSITOBAL DE LAS CASAS | 1,328,970.00 |
| 1233 111A0108 0006 | ISA-DDITS-ICTP-035-2007 CONSTRUCCION DE UNEME (CAPA) EN TAPACHULA | 1,288,412.06 |
| 1233 111A0108 0007 | ISA-DDITS-ICTP-038-2007 CONSTRUCCION DE UNEME (CAPA) EN FRONTERA COMALAPA, MUNICIPIO DE FRONTERA COMALAPA, CHIS. | 2,831,344.41 |
| 1233 111A0108 0008 | ISA-DDITS-LP-031-2007 CONSTRUCCION DEL HOSPITAL INTEGRAL DE FRONTERA COMALAPA 20 CAMAS | 9,621,886.38 |
| 1233 111A0108 0009 | ISA-DDITS-LP030-2007 CONSTRUCCION DEL HOSPITAL BASICO DE 8 CAMAS EN TEOPISCA, MPIO TEOPISCA. | 5,338,562.43 |
| 1233 111A0108 0010 | ISA-DDITS-ICTP-028-2007 CONSTRUCCION DE UNEME (SORID) EN SAN CRISTOBAL DE LAS CASAS | 1,179,500.00 |
| 1233 111A0108 0011 | ISA-DDITS-LP-032-2007 CONSTRUCCION DE UNEMES (SORIS Y CAPASITS) EN TAPACHULA | 444,386.23 |

INSTITUTO DE SALUD
SISTEMA CONTABLE 2019
RELACION DE BIENES INMUEBLES QUE COMPONEN SU PATRIMONIO

Página 6 de 11

Cuenta Pública al 31 de diciembre de 2019

Hora: 01:53:04p. m.

Fecha: 17/02/2020

| Código | Descripción del Bien | Valor en Libros |
|--------------------|--|-----------------|
| 1233 111A0108 0012 | ISA-DDITS-AD-111-2008 CONSTRUCCION HOSP. INTEGRAL DE FRA. COMALAPA 20 CAMAS | 4,214,001.16 |
| 1233 111A0108 0013 | ISA-DDITS-AD-112-2008-CONSTRUCCION DE HOSP. BASICO 8 CAMAS TEOPISCA | 3,025,931.17 |
| 1233 111A0108 0014 | ISA-DDITS-AD-115-2008-CONSTRUCCION DE LA UNEME(CISAME) EN TUXTLA GUTIERREZ, CHIAPAS | 253,170.99 |
| 1233 111A0108 0015 | ISA-DDITS-AD-116-2008-CONSTRUCCION DE LA UNEME (SORID) EN TUXTLA GUTIERREZ, CHIAPAS | 492,791.20 |
| 1233 111A0108 0016 | ISA-DDITS-AD-120-2008-CONSTRUCCION DE LA UNEME(SORID) EN SAN CRISTOBAL DE LAS CASAS | 64,030.14 |
| 1233 111A0108 0017 | ISA-DDITS-AD-118-2008 CONSTRUCCION DE UNEME (SORID) EN TAPACHULA | 421,269.61 |
| 1233 111A0108 0018 | ISA-DDITS-AD-114-2008 CONSTRUCCION DE UNEME (CAPASITS) EN TUXTLA GUTIERREZ, CHIAPAS | 100,801.77 |
| 1233 111A0108 0019 | ISA-DDITS-AD-119-2008 CONSTRUCCION DE UNEME (CAPASITS) EN TAPACHULA | 43,005.25 |
| 1233 111A0108 0020 | ISA-DDITS-AD-122-2008 CONSTRUCCION DE UNEME (CAPASITS) EN FRONTERA COMALAPA | 33,272.29 |
| 1233 111A0108 0021 | ISA-DDITS-AD-121-2008 CONSTRUCCION DE UNEME (CAPASITS) EN COMITAN | 33,272.29 |
| 1233 111A0108 0022 | SI-PF-MICRO-2008-591-CONSTRUCCION Y EQUIPAMIENTO DEL CENTRO DE SALUD MICROREGIONAL EN CERRO SAQUITA | 6,830.07 |
| 1233 111A0108 0023 | SI-PF-MICRO-2008-612-CONSTRUCCION Y EQUIPAMIENTO DEL CENTRO DE SALUD MICROREGIONAL EN YULUBMAX | 32,906.37 |
| 1233 111A0108 0024 | SI-PF-MICRO-2008 606-CONSTRUCCION Y EQUIPAMIENTO DEL CENTRO DE SALUD MICROREGIONAL EN LA LOCALIDAD DE ICO, MUNICIPIO DE ALDAMA | 6,830.07 |
| 1233 111A0108 0025 | SI-PF-MICRO-2008 613-CONSTRUCCION Y EQUIPAMIENTO DEL CENTRO DE SALUD MICROREGIONAL EN YUT BASH, MUNICIPIO DE CHAMULA, CHIAPAS | 6,830.07 |
| 1233 111A0108 0026 | SI-PF-MICRO-2008-592-CONSTRUCCION Y EQUIPAMIENTO DEL CENTRO DE SALUD MICROREGIONAL EN CHILINJOVENTIC, MUNICIPIO DE CHAMULA CHIAPAS | 6,830.07 |
| 1233 111A0108 0027 | SI-PF-MICRO-2008 607-CONSTRUCCION Y EQUIPAMIENTO DEL CENTRO DE SALUD MICROREGIONAL EN PATELMA, MUNICIPIO DE CHILON CHIAPAS | 7,188.62 |
| 1233 111A0108 0028 | SI-PF-MICRO-2008 595-CONSTRUCCION Y EQUIPAMIENTO DEL CENTRO DE SALUD MICROREGIONAL EN EL MANGO, MUNICIPIO DE CHILON CHIAPAS | 32,906.38 |
| 1233 111A0108 0029 | SI-PF-MICRO-2008-594-CONSTRUCCION Y EQUIPAMIENTO DEL CENTRO DE SALUD MICROREGIONAL EN EL CARMEN, MUNICIPIO DE CHILON CHIAPAS | 32,906.38 |
| 1233 111A0108 0030 | SI-PF-MICRO-2008 605-CONSTRUCCION Y EQUIPAMIENTO DEL CENTRO DE SALUD MICROREGIONAL EN GOLOTON, MUNICIPIO DE CHILON CHIAPAS | 32,906.37 |
| 1233 111A0108 0031 | SI-PF-MICRO-2008 610-CONSTRUCCION Y EQUIPAMIENTO DEL CENTRO DE SALUD MICROREGIONAL EN SAN GABRIEL, MUNICIPIO DE CHILON CHIAPAS | 32,906.37 |
| 1233 111A0108 0032 | SI-PF-MICRO-2008 611-CONSTRUCCION Y EQUIPAMIENTO DEL CENTRO DE SALUD MICROREGIONAL EN SAN MIGUEL LA SARDINA, MUNICIPIO DE FRANCISCO DE LEON, CHIAPAS | 5,389.49 |
| 1233 111A0108 0033 | SI-PF-MICRO-2008-593-CONSTRUCCION Y EQUIPAMIENTO DEL CENTRO DE SALUD EN EL CRUCERO CHICH, MUNICIPIO DE CHILON CHIAPAS | 32,906.38 |
| 1233 111A0108 0034 | SI-PF-MICRO-2008 692-CONSTRUCCION Y EQUIPAMIENTO DEL CENTRO DE SALUD EN BOLOTON , MUNICIPIO DE CHILON, CHIAPAS | 3,240.00 |
| 1233 111A0108 0035 | ISA-DDITS-AD-126-2008-TERMINACION OBRA NUEVA CENTRO DE SALUD EN ALDAMA | 2,150,251.88 |
| 1233 111A0108 0036 | SI-PF-FIDEFIM-2008-635-BANCO DE SANGRE EN TUXTLA GUTIERREZ, CHIAPAS | 8,415,990.66 |

INSTITUTO DE SALUD
SISTEMA CONTABLE 2019
RELACIÓN DE BIENES INMUEBLES QUE COMPONEN SU PATRIMONIO

Página 7 de 11

Cuenta Pública al 31 de diciembre de 2019

Hora: 01:53:04p. m.

Fecha: 17/02/2020

| Código | Descripción del Bien | Valor en Libros |
|--------------------|---|-----------------|
| 1233 111A0108 0037 | SI-PF-MICRO-2008-609-CONSTRUCCION Y EQUIPAMIENTO DEL CENTRO DE SALUD MICROREGIONAL EN PLAN OCOTAL, MUNICIPIO DE OCOTEPEC, CHIAPAS | 5,934.74 |
| 1233 111A0108 0038 | ISA-DDITS-LP-229-2006 CONSTRUCCION DEL CENTRO DE SALUD CON SERV.AMPLIADOS EN BELISARIO DGZ MPIO DE MOTOZINTLA CHIAPAS. | 1,086,340.15 |
| 1233 111A0108 0039 | ISA-DDITS-ICTP-042-2007 CONSTRUCCION DE UNEME (CAPA) EN PALENQUE | 1,329,400.00 |
| 1233 111A0109 0001 | SI-PF-MICRO-2008-591 CONSTRUCCION Y EQUIPAMIENTO DEL C.S. MICROREGIONAL EN CERRO JAQUIMA | 1,337,093.80 |
| 1233 111A0109 0002 | SI-PF-MICRO-2008-593 CONSTRUCCION Y EQUIPAMIENTO DEL C.S. MICROREGIONAL EN CRUCERO CHICH | 994,677.43 |
| 1233 111A0109 0003 | SI-PF-MICRO-2008-594 CONSTRUCCION Y EQUIPAMIENTO DEL C.S. MICROREGIONAL EN EL CARMEN | 994,677.43 |
| 1233 111A0109 0004 | SI-PF-MICRO-2008-595 CONSTRUCCION Y EQUIPAMIENTO DEL C.S. MICROREGIONAL EN EL MANGO | 1,006,745.84 |
| 1233 111A0109 0005 | SI-PF-MICRO-2008-605 CONSTRUCCION Y EQUIPAMIENTO DEL C.S. MICROREGIONAL EN GOLONTON | 994,677.43 |
| 1233 111A0109 0006 | SI-PF-MICRO-2008-610 CONSTRUCCION Y EQUIPAMIENTO DEL C.S. MICROREGIONAL EN SAN GABRIEL | 1,006,745.84 |
| 1233 111A0109 0007 | SI-PF-MICRO-2008-612 CONSTRUCCION Y EQUIPAMIENTO DEL C.S. MICROREGIONAL EN TULUBMAX | 993,387.66 |
| 1233 111A0109 0008 | SI-PF-MICRO-2008-692 CONSTRUCCION Y EQUIPAMIENTO DEL C.S. MICROREGIONAL EN BOLONTON | 1,060,887.03 |
| 1233 111A0109 0009 | SI/SSOP/OBRA/021/2009 "CONSTRUCCION Y EQUIPAMIENTO DEL C.S. MICROREGIONAL EN PATELMA" | 62,092.00 |
| 1233 111A0109 0010 | ISA-DDITS-LP-031-2007 CONSTRUCCION DEL HOSPITAL INTEGRAL DE COMALAPA 20 CAMAS | 2,038,559.22 |
| 1233 111A0109 0011 | ISA-DDITS-AD-111-2008 CONSTRUCCION DEL HOSPITAL INT. DE FRONTERA COMALAPA 20 CAMAS (TRABAJOS EXTRAORDINARIOS) | 1,421,221.87 |
| 1233 111A0109 0012 | SI-PF-MICRO-2008-647 HOSPITAL BASICO COMUNITARIO A REALIZAR EN OSTUACAN, MPIO. DE OSTUACAN, CHIS. | 23,589,702.62 |
| 1233 111A0109 0013 | SI-PF-MICRO-2008-615 CONSTRUCCION Y EQUIPAMIENTO DEL CENTRO DE SALUD MICROREGIONAL EN NVO. SAN ANTONIO | 1,060,640.12 |
| 1233 111A0109 0014 | SI-PF-MICRO-2008-616 CONSTRUCCION Y EQUIPAMIENTO DEL CENTRO DE SALUD MICROREGIONAL EN MACAYO 3a. SECCION | 1,030,685.67 |
| 1233 111A0109 0015 | SI-PF-MICRO-2008-617 CONSTRUCCION Y EQUIPAMIENTO DEL CENTRO DE SALUD MICROREGIONAL EN BIENES COMUNALES PEÑITAS EL MICO | 1,033,273.91 |
| 1233 111A0109 0016 | SI-PF-MICRO-2008-614 CONSTRUCCION Y EQUIPAMIENTO DEL CENTRO DE SALUD MICROREGIONAL EN MIGUEL ALDAMA | 1,030,685.67 |
| 1233 111A0109 0017 | SI-PF-MICRO-2008-608 CONSTRUCCION Y EQUIPAMIENTO DEL CENTRO DE SALUD MICROREGIONAL EN LLANOS DE MORELOS 2da. SECCION | 1,029,975.25 |
| 1233 111A0109 0018 | SI-PF-MICRO-2008-695 CENTRO DE SALUD MICROREGIONAL DE BELISARIO DOMINGUEZ CON TECHO COMUNITARIO (TIPICO) | 1,080,000.00 |
| 1233 111A0109 0019 | SI-PF-MICRO-2008-619 CONSTRUCCION Y EQUIPAMIENTO DEL CENTRO DE SALUD MICROREGIONAL EN YAXALA | 753,659.82 |
| 1233 111A0109 0020 | SI-PF-MICRO-2008-620 CONSTRUCCION Y EQUIPAMIENTO DEL CENTRO DE SALUD MICROREGIONAL EN SAN MARTIN MPIO. DE OCOSINGO | 733,264.70 |
| 1233 111A0109 0021 | SI-PF-MICRO-2008-621 CONSTRUCCION Y EQUIPAMIENTO DEL CENTRO DE SALUD MICROREGIONAL EN REFORMA MPIO. DE OCOSINGO | 761,817.21 |
| 1233 111A0109 0022 | SI-PF-MICRO-2008-618 CONSTRUCCION Y EQUIPAMIENTO DEL CENTRO DE SALUD MICROREGIONAL EN QUINICHEZ, MPIO. DE OCOSINGO | 733,471.89 |
| 1233 111A0109 0023 | SI-PF-MICRO-2008-613, CONSTRUCCION Y EQUIPAMIENTO DEL CENTRO DE SALUD MICROREGIONAL EN YUTBASH MPIO. DE CHAMULA, CHIAPAS. | 612,604.77 |
| 1233 111A0109 0024 | SI-PF-MICRO-2008-606, CONSTRUCCION Y EQUIPAMIENTO DEL CENTRO DE SALUD MICROREGIONAL EN ICO, MPIO. DE ALDAMA, CHIAPAS. | 955,755.85 |

INSTITUTO DE SALUD
SISTEMA CONTABLE 2019
RELACIÓN DE BIENES INMUEBLES QUE COMPOENEN SU PATRIMONIO

Página 8 de 11

Cuenta Pública al 31 de diciembre de 2019

Hora: 01:53:04p. m.

Fecha: 17/02/2020

| Código | Descripción del Bien | Valor en Libros |
|--------------------|---|-----------------|
| 1233 111A0109 0025 | SI-PF-MICRO-2008-592, CONSTRUCCION Y EQUIPAMIENTO DEL CENTRO DE SALUD MICROREGIONAL EN CERRO CHILINJOVENTIC, MPIO. DE CHAMULA, CHIAPAS. | 1,028,998.46 |
| 1233 111A0109 0026 | SI-PF-MICRO-2008-611, CONSTRUCCION Y EQUIPAMIENTO DEL C.S.M. EN SANMIGUEL LA SARDINA, MPIO. D FCO. LEON, CHIAPAS. | 1,343,131.48 |
| 1233 111A0109 0027 | SI-PF-MICRO-2008-609, CONSTRUCCION Y MANTENIMIENTO DEL C.S.M. EN PLAN OCOTAL, MPIO. DE OCOTEPEC, CHIAPAS. | 728,698.57 |
| 1233 111A0109 0028 | SI-PF-MICRO-2008-607, CONSTRUCCION Y EQUIPAMIENTO DEL C.S.M. EN PATELMA, MPIO. DE CHILON, CHIAPAS. | 1,010,076.45 |
| 1233 111A0109 0029 | SI-PF-MICRO-2008-613, CONSTRUCCION Y EQUIPAMIENTO DEL C.S.M. EN YUT BASH, MPIO. DE CHAMULA, CHIAPAS. | 415,807.58 |
| 1233 111A0109 0030 | SI-PF-MICRO-2008-693, CONSTRUCCION Y MANTENIMIENTO DEL C.S.M. LAGUNA GRANDE, MPIO. DE PANTEPEC, CHIAPAS. | 1,080,000.00 |
| 1233 111A0109 0031 | SI-OBRA-2010/356 F, CONSTRUCCION Y EQUIPAMIENTO CTRO. DE SALUD MICROREGIONAL, MPIO DE SAN JUAN CHAMULA,CHIS. | 2,017,671.94 |
| 1233 111A0109 0032 | SI-OBRA 2009/864 F,CONSTRUCCION DEL HOSPITAL BASICO 12 CAMAS SAN JUAN CHAMULA. | 9,697,885.33 |
| 1233 111A0109 0033 | SI-PF-MICRO-2008-647,CONSTRUCCION Y EQUIPAMIENTO HOSP.BAS.COMUN.OSTUACAN CHIS. | 8,528,692.93 |
| 1233 111A0109 0034 | SI-OBRA-2010/354 F, CONSTRUCCION Y EQUIPAMIENTO CTRO. DE SALUD MICROREGIONAL, MPIO DE SAN JUAN CHAMULA,CHIS. | 1,188,955.23 |
| 1233 111A0109 0035 | SI-OBRA-2010/355 F, CONSTRUCCION Y EQUIPAMIENTO CTRO. DE SALUD MICROREGIONAL, MPIO DE SAN JUAN CHAMULA,CHIS. | 993,234.59 |
| 1233 111A0109 0036 | SI-OBRA-2010/071 F CONSTRUCCION DE CLINICA DE SALUD MPIO. DE CHAMULA, CHIS. | 1,448,611.66 |
| 1233 111A0109 0037 | SI-OBRA-2010/292 F CONSTRUCCION Y EQUIPAMIENTO DEL CENTRO DE SALUD EN EL IXCAN MPIO DE MARAVILLA TENEJAPA. | 728,741.27 |
| 1233 111A0109 0038 | SI-OBRA-2010/403 F TERMINACION DEL CENTRO DE SALUD DE BALUNACO MPIO DE CHALCHIHUITAN | 705,878.28 |
| 1233 111A0109 0039 | SI-OBRA-2010/404 F FINIQUITO DE LA OBRA CIVIL REALIZADA EN TZAJALCHEN MPIO DE CHENALHO. | 330,905.17 |
| 1233 111A0109 0040 | SI-OBRA-2010/405 F FINIQUITO DE OBRA CIVIL RELALIZADA EN MAJUPEPEN MPIO DE CHENALHO | 770,838.28 |
| 1233 111A0109 0041 | SI-OBRA-2010 407 F FINIQUITO DE OBRA CIVIL REALIZADA EN JOLXIC MPIO DE CHENALHO | 893,798.28 |
| 1233 111A0109 0042 | SI-OBRA-2010/437 F FINIQUITO DE OBRA CIVIL RELAIZADA EN C.S.DE NATILTON MPIO DE CHANAL | 262,933.04 |
| 1233 111A0109 0043 | SI-OBRA-2010/445 F FINIQUITO DE OBRA CIVIL DEL C.S.EN CRUZ CHILOLJA MPIO DE SAN JUAN CANCUC | 614,128.66 |
| 1233 111A0110 0001 | SI-OBRA-2010/118F CONSTRUCCION Y EQUIPAMIENTO DEL CENTRO DE SALUD EN FILADELFIA, MUNICIPIO DE CHILON | 2,189,265.01 |
| 1233 111A0110 0002 | SI-OBRA-2010/290F CONSTRUCCION Y EQUIPAMIENTO DEL CENTRO DE SALUD SAN ANDRES PUERTO RICO MPIO HUIXTAN | 3,667,597.06 |
| 1233 111A0110 0003 | SI-OBRA-2010/090 F CONSTRUCCION Y EQUIPAMIENTO DEL CENTRO DE SALUD EN CHULNA MUNICIPIO DE OXCHUC | 1,449,450.87 |
| 1233 111A0110 0004 | SI-OBRA 2010/294F CONSTRUCCION Y EQUIPAMIENTO DEL CENTRO DE SALUD EN SAN JOAQUIN, MPIO DE PANTELHO | 4,592,078.46 |
| 1233 111A0110 0005 | SI-OBRA-2010/288 FCONSTRUCCION Y EQUIPAMIENTO DEL CENTRO DE SALUD EN SIBERIA MPIO CHANAL | 2,199,879.66 |
| 1233 111A0110 0006 | SI-OBRA-2010/295 F CONTRUCCION Y EQUIPAMIENTO DEL CENTRO DE SALUD CHUCHUCLUMIL MPIO SALTO DE AGUA | 1,212,819.41 |
| 1233 111A0110 0007 | SI-OBRA-2010/94 F CONTRUCCION Y EQUIPAMIENTO DEL CENTRO DE SALUD ARROYO AGUA AZUL MPIO SALTO DE AGUA | 1,501,133.13 |
| 1233 111A0110 0008 | SI-OBRA-2010/296 F CONTRUCCION Y EQUIPAMIENTO DEL CENTRO DE SALUD TIENTIUL GRANDE 2DA. SECCION MPIO SALTO DE AGUA | 2,198,922.40 |

INSTITUTO DE SALUD
SISTEMA CONTABLE 2019
RELACIÓN DE BIENES INMUEBLES QUE COMPONEN SU PATRIMONIO

Página 9 de 11

Cuenta Pública al 31 de diciembre de 2019

Hora: 01:53:04p. m.

Fecha: 17/02/2020

| Código | Descripción del Bien | Valor en Libros |
|--------------------|---|-----------------|
| 1233 111A0110 0009 | SI-OBRA-2010/289 F CONSTRUCCION Y EQUIPAMIENTO DEL CENTRO DE SALUD XAXAJALTIC, MPIO DE CHILON | 2,194,431.77 |
| 1233 111A0110 0010 | SI-OBRA-2010/291 F CONTRUCCION Y EQUIPAMIENTO DEL CENTRO DE SALUD SANTO DOMINGO LAS PALMAS MPIO. LA MARAVILLA TENELAJA | 1,538,568.82 |
| 1233 111A0110 0011 | SI-OBRA-2010/85 F CONTRUCCION Y EQUIPAMIENTO DEL CENTRO DE SALUD EMILIANO ZAPATA MPIO. MARQUEZ DE COMILLAS | 2,197,003.26 |
| 1233 111A0110 0012 | SI-OBRA-2010/86 F CONTRUCCION Y EQUIPAMIENTO DEL CENTRO DE SALUD AMERICA LIBRE MPIO. MARQUEZ DE COMILLAS | 2,119,294.35 |
| 1233 111A0110 0013 | SI-OBRA-2010/87 F CONTRUCCION Y EQUIPAMIENTO DEL CENTRO DE SALUD ADOLFO LOPEZ MATEOS MPIO. MARQUEZ DE COMILLAS | 2,193,448.69 |
| 1233 111A0110 0014 | SI-OBRA-2010/293 F CONSTRUCCION Y EQUIPAMIENTO DEL CENTRO DE SALUD EL RETIRO MPIO. OXCHUC | 2,188,292.45 |
| 1233 111A0110 0015 | SI-OBRA-2010/089 F CONSTRUCCION Y EQUIPAMIENTO DEL CENTRO DE SALUD PASHTONTIJA MPIO. OXCHUC | 2,188,292.45 |
| 1233 111A0110 0016 | SI-OBRA-2010/088 F CONSTRUCCION Y EQUIPAMIENTO DEL CENTRO DE SALUDTZOPILJA MPIO. OXCHUC | 2,188,292.45 |
| 1233 111A0110 0017 | SI-OBRA-2010/286 F CONSTRUCCION Y EQUIPAMIENTO DEL CENTRO DE SALUD FRANCISCI I MADERO MPIO.AMATAN | 2,278,945.66 |
| 1233 111A0110 0018 | SI-OBRA-2010/287 F CONSTRUCCION Y EQUIPAMIENTO DEL CENTRO DE SALUD LA ESPERANZA MPIO.AMATAN | 2,199,850.00 |
| 1233 111A0110 0019 | SI-OBRA-2010/285 F CONSTRUCCION Y EQUIPAMIENTO DEL CENTRO DE SALUD SAN LORENZO MPIO.AMATAN | 2,199,850.00 |
| 1233 111A0110 0020 | SI-OBRA-2010/297 F CONSTRUCCION Y EQUIPAMIENTO DEL C.S.EN TZULUWITZ MPIO DE SAN JUAN CANCUC | 2,195,099.40 |
| 1233 111A0111 0001 | SI-SERV-2010/1503 F CONSTRUCCION Y EQUIPAMIENTO DEL CENTRO DE SALUD MICRORREGIONAL EN NUEVO YIBELJOJ MPIO. DE CHENALHO, CHIAPAS. | 31,176.00 |
| 1233 111A0111 0002 | SI-SERV-2010/1503 F.-CONSTRUCCION Y EQUIPAMIENTO DEL CENTRO DE SALUD MICROREGIONAL DE NUEVO YIBELJOJ, MPIO. DE CHENALHO, CHIS. | 72,744.00 |
| 1233 111A0113 0001 | ISA-DIS-AD-061-2013 OBRA CONSERVACION Y MANTENIMIENTO DEL AREA BIOTERIO DEL LABORATORIO ESTATAL DE SALUD PUBLICA EN TUXTLA GUTIERREZ | 135,000.00 |
| 1233 111A0113 0002 | ISA-DIS-AD-018-2013 OBRA DE CONSERVACION Y MANTENIMIENTO DEL CENTRO DE SALUD URBANO DE SAN CRISTOBAL DE LAS CASAS | 102,352.94 |
| 1233 111A0113 0003 | ISA-DIS-AD-047-2013 OBRA DE CONSERVACION Y MANTENIMIENTO DEL CENTRO DE SALUD URBANO DE TONALA | 204,168.79 |
| 1233 111A0113 0005 | ISA-DIS-AD-058-2013 OBRA CONSERVACION Y MANTENIMIENTO DEL CENTRO DE SALUD CON HOSPITALIZACION DE RAUDALES MALPASO, MUNICIPIO DE TECPATAN | 146,218.49 |
| 1233 111A0113 0006 | ISA-DIS-AD-008-2013 OBRA DE CONSRVACION Y MANTENIMIENTO DEL CENTRO DE SALUD DE LA COLONIA BIENESTAR SOCIAL, MUNICIPIO DE TUXTLA GUTIERREZ | 102,352.94 |
| 1233 111A0113 0007 | ISA-DIS-AD-035-2013 OBRA DE CONSERVACION Y MANTENIMIENTO DEL CESSA DE LA TRINITARIA Y CENTRO DE LA SALUD RURAL NUEVA LIBERTAD, MUNICIPIO DE LA TRINITARIA | 409,411.78 |
| 1233 111A0113 0008 | ISA-DIS-AD-013-2013 OBRA CONSERVACION Y MANTENIMIENTO DEL CENTRO DE SALUD CON HOSPITALIZACION DE YABTECLUM (PUEBLO VIEJO), MUNICIPIO DE CHENALO, CHIAPAS | 241,013.49 |
| 1233 111A0113 0009 | ISA-DIS-AD-034-2013 OBRA DE CONSRVACION Y MANTENIMIENTO DEL HOSPITAL INTEGRAL DE LAS MARGARITAS, MUNICIPIO DE LAS MARGARITAS | 292,436.97 |
| 1233 111A0113 0010 | ISA-DIS-AD-044-2013 OBRA CONSRVACION Y MANTENIMIENTO DEL CENTRO DE SALUD CON HOSPITALIZACION DE NUEVO HUIXTAN, MUNICIPIO DE LAS MARGARITAS | 292,436.98 |

INSTITUTO DE SALUD
SISTEMA CONTABLE 2019
RELACION DE BIENES INMUEBLES QUE COMPONEN SU PATRIMONIO

Página 10 de 11

Cuenta Pública al 31 de diciembre de 2019

Hora: 01:53:04p. m.

Fecha: 17/02/2020

| Código | Descripción del Bien | Valor en Libros |
|--------------------|--|-----------------|
| 1233 111A0113 0011 | ISA-DIS-AD-055-2013 OBRA DE CONSERVACIÓN Y MANTENIMIENTO DEL CENTRO DE SALUD DE UNION AGRARISTA, EL C. DE SALUD DE BENITO JUAREZ, C. DE SALUD R.V. GUERRERO Y C. DE SALUD R. HERMENEJILDO GALEANA, MUNICIPIO DE JIQUIPILAS Y OCOZOCOAUTALA DE ESPINOSA, CHIAPAS. | 233,949.59 |
| 1233 111A0113 0012 | ISA-DIS-AD-012-2013 OBRA DE CONSERVACION Y MANTENIMIENTO DEL HOSPITAL BASICO COMUNITARIO DE LARRAINZAR, MUNICIPIO DE LARRAINZAR | 368,191.65 |
| 1233 111A0113 0013 | ISA-DIS-AD-011-2013 OBRA CONSERVACION Y MANTENIMIENTO DEL CENTRO DE SALUD URBANO DE LA COLONIA TERAN, MUNICIPIO DE TUXTLA GUTIERREZ | 116,974.79 |
| 1233 111A0113 0014 | ISA-DIS-AD-027-2013 OBRA CONSERVACION Y MANTENIMIENTO DEL HOSPITAL BASICO COMUNITARIO DE TAPILULA, MUNICIPIO DE TAPILULA | 350,924.37 |
| 1233 111A0113 0017 | ISA-DIS-AD-036-2013 OBRA CONSERVACION Y MANTENIMIENTO DEL CENTRO DE SALUD RURAL DE FELIPE ANGELES Y DEL CENTRO DE SALUD TZIMOL, MUNICIPIO DE TZIMOL | 160,840.34 |
| 1233 111A0113 0018 | ISA-DIS-AD-049-2013 OBRA CONSERVACION Y MANTENIMIENTO DEL HOSPITAL INTEGRAL DE JALTENANGO DE LA PAZ | 233,949.58 |
| 1233 111A0113 0019 | ISA-DIS-AD-051-2013 OBRA CONSERVACION Y MANTENIMIENTO DEL HOSPITAL BASICO DE REVOLUCION MEXICANA, MUNICIPIO DE VILLACORZO | 204,705.88 |
| 1233 111A0113 0020 | ISA-DIS-AD-039-2013 OBRA CONSERVACION Y MANTENIMIENTO DEL HOSPITAL BASICO COMUNITARIO DE SANTO DOMINGO, MUNICIPIO DE OCOSINGO | 292,436.97 |
| 1233 111A0113 0021 | ISA-DIS-AD-054-2013 OBRA CONSERVACION Y MANTENIMIENTO DEL CENTRO DE SALUD CON HOSPITALIZACION DE ESCUINTLA | 102,352.94 |
| 1233 111A0113 0022 | ISA-DIS-AD-017-2013 OBRA CONSERVACION Y MANTENIMIENTO DEL CENTRO DE SALUD DE CHANAL, MUNICIPIO DE CHANAL | 116,974.79 |
| 1233 111A0113 0023 | ISA-DIS-AD-032-2013 OBRA CONSERVACION Y MANTTO DEL CENTRO RURAL DE SUCHIAPA | 146,218.48 |
| 1233 111A0113 0024 | ISA-DIS-AD-045-2013 OBRA DE CONSERVACION Y MANTENIMIENTO DEL CENTRO DE SALUD DE AMPARO AGUA TINTA, MUNICIPIO DE LAS MARGARITAS | 175,462.18 |
| 1233 111A0113 0025 | ISA-DIS-AD-065-2013 OBRA DE CONSERVACION Y MANTENIMIENTO DEL HOSPITAL BASICO COMUNITARIO DE CHALCHIHUITAN, MUNICIPIO DE CHALCHIHUITAN | 292,436.98 |
| 1233 111A0113 0026 | ISA-DIS-AD-069-2013 OBRA DE CONSERVACION Y MANTENIMIENTO DEL HOSPITAL INTEGRAL DE OCOSINGO, MUNICIPIO DE OCOSINGO | 292,436.97 |
| 1233 111A0113 0028 | ISA-DIS-AD-067-2013 OBRA DE CONSERVACION Y MANTENIMIENTO DEL HOSPITAL BÁSICO COMUNITARIO DE PIJJIAPAN, MUNICIPIO DE PIJJIAPAN | 774,957.98 |
| 1233 111A0113 0029 | ISA-DIS-AD-062-2013 OBRA DE CONSERVACIÓN Y MANTENIMIENTO DEL CENTRO DE SALUD DE TUXTLA GUTIERREZ | 292,436.96 |
| 1233 111A0199 0001 | B003-LOC. ALVARO OBREGON MPIO. DE TRINITARIA | 320,000.00 |
| 1233 111A0199 0002 | B004-IGNACIO ZARAGOZA MPIO. LAS MARGARITAS | 320,000.00 |
| 1233 111A0199 0003 | B012- LA CONCORDIA, CHIAPAS | 959,431.45 |
| 1233 111A0199 0004 | B014-CINTALAPA | 5,010,422.66 |
| 1233 111A0199 0005 | B015-COPAINALA | 2,500,000.00 |
| 1233 111A0199 0006 | B016-LOC. ALDAMA MPIO. DE ALDAMA | 623,728.81 |
| 1233 111A0199 0007 | B017-PLAYAS DE CATAZAJA | 783,600.62 |
| 1233 111A0199 0008 | B019-IXTAPA | 575,474.66 |
| 1233 111A0199 0009 | B021-PUERTO MADERO MPIO. DE TAPACHULA, CHIAPAS | 480,951.09 |
| 1233 111A0199 0010 | B001- LA PATRIA MPIO. DE LA INDEPENDENCIA | 320,000.00 |

INSTITUTO DE SALUD
SISTEMA CONTABLE 2019
RELACIÓN DE BIENES INMUEBLES QUE COMPONEN SU PATRIMONIO

Página 11 de 11

Cuenta Pública al 31 de diciembre de 2019

Hora: 01:53:04p. m.

Fecha: 17/02/2020

| Código | Descripción del Bien | Valor en Libros |
|--------------------|---|-----------------|
| 1233 111A0199 0011 | B002-PARAISO SABANILLA MPIO. DE SABANILLA | 320,000.00 |
| 1233 111A0199 0012 | B005-ADENIA MPIO. DE LA INDEPENDENCIA | 320,000.00 |
| 1233 111A0199 0013 | B007-SAN ANTONIO BULUJIB MPIO. DE CHILON | 391,673.71 |
| 1233 111A0199 0014 | B008-STO. DOMINGO LA CASCADA MPIO. DE SILTEPEC | 320,000.00 |
| 1233 111A0199 0015 | B009-1 DE MAYO MPIO. DE COMITAN | 320,000.00 |
| 1233 111A0199 0016 | B010- LA TRINIDAD MPIO. DE OCOSINGO | 413,559.32 |
| 1233 111A0199 0017 | B011-PALENQUE | 2,000,000.00 |
| 1233 111A0199 0018 | B012- NUEVA PALESTINA MPIO. DE OCOSINGO | 1,601,380.60 |
| 1233 111A0199 0019 | B020- FRONTERA COMALAPA | 947,444.78 |
| 1233 111A0199 0020 | B027- MARQUEZ DE COMILLAS | 326,756.81 |
| 1233 111A0199 0021 | B028- SANTIAGO DEL PINAR | 326,756.92 |
| 1233 111A0199 0022 | B029- SAN ANDRES DURAZNAL | 326,756.92 |
| 1233 111A0199 0023 | B030-MARAVILLA TENEJAPA | 326,756.92 |
| 1233 111A0199 0024 | B031-MONTECRISTO DE GUERRERO | 291,662.53 |
| 1233 111A0199 0025 | D001-ESTACION JUAREZ MPIO. JUAREZ OBRA PROYECTO PEMEX | 73,000.00 |
| 1233 111A0199 0026 | D002-EJIDO- I. ALLENDE MPIO. JUAREZ PROY. PEMEX | 37,000.00 |
| 1233 111A0199 0027 | D003-OSTUACAN OBRA PROYECTO PEMEX | 50,000.00 |
| 1233 111A0199 0028 | D004-PLAN DE AYALA OSTUACAN PROYECTO PEMEX | 67,000.00 |
| 1233 111A0199 0029 | D005-IGNACIO ZARAGOZA MPIO. DE PICHUCALCO | 42,000.00 |
| 1233 111A0199 0030 | D006-PICHUCALCO PROYECTO PEMEX | 100,000.00 |
| 1233 111A0199 0031 | D007-REFORMAS C.S. HOSPITAL REFORMA PROYECTO PEMEX | 858,662.11 |
| 1233 111A0199 0032 | D008-RAFAEL PASCACIO GAMBOA MPIO. REFORMA PROY. PEMEX | 41,000.00 |
| 1233 111A0199 0033 | D009-MACAYO 2° SECCION MPIO. REFORMA PROYECTO PEMEX | 42,999.90 |
| 1233 111A0199 0034 | D010-PICHUCALCO HOSPITAL MPIO. REFORMA PROY. PEMEX | 40,789.10 |
| 1233 111A0199 0037 | MANTENIMIENTO Y CONSERVACION V. LOC. DE TAPACHULA CHIAPAS | 185,049.63 |
| 1233 14000106 0002 | SOPYV-OBRA-070-A-2006 COMPLEJO HOSPITALARIO MANUEL VELASCO SUÁREZ R.2007 | 823,170.00 |
| 1233 14000106 0004 | SOPYV-OBRA-070-A-2006 COMPLEJO HOSPITALARIO MANUEL VELASCO SUAREZ R. 2007 | 880,439.99 |

INSTITUTO DE SALUD
SISTEMA CONTABLE 2019
RELACIÓN DE ACTIVOS INTANGIBLES QUE COMPONEN SU PATRIMONIO

Página 1 de 1

Cuenta Pública al 31 de diciembre de 2019

Hora: 01:53:28p. m.

Fecha: 17/02/2020

| Código | Descripción del Bien | Valor en Libros |
|--------------------|---|-----------------|
| 1251 | Software | 14,590,660.23 |
| 1251 111A0107 0002 | 10 MS OFFICE 2007 EDICION BASICA | 25,097.04 |
| 1251 111A0107 0003 | 3 MS OFFICE 2007 EDICION BASICA | 7,529.11 |
| 1251 111A0108 0001 | LICENCIAS PARA EQUIPOS DE COMPUTO MCA. MICROSOFT | 11,913,260.00 |
| 1251 111A0108 0002 | 12 SOFTWARE MICROSOFT MS OFFICE BUSINES 2007 MCA. MICORSOFT | 52,108.80 |
| 1251 111A0108 0003 | 53 MICROSOFT OFFICE SMALL BUSINES 2007 MCA. MICORSOFT | 158,470.00 |
| 1251 111A0108 0006 | 14 MICROSOFT OFFICE SMALL BUSINES 2007 MCA. MICROSOFT | 52,325.00 |
| 1251 111A0109 0001 | 2.- SOFTWARE MICROSOFT WINDOS SERVER 2008 | 53,797.00 |
| 1251 111A0110 0001 | 1-WINDOWS SERVER 2008 ENTER PRISE | 106,720.00 |
| 1251 111A0110 0002 | 1-SQL SERVER ENTREPRISE 2008 R2 MARCA MICROSOFT | 122,650.28 |
| 1251 111A0110 0003 | 1-WINDOWS SERVER INTERPRISE 2008 R2 MARCA MICROSOFT | 33,879.54 |
| 1251 111A0110 0004 | 1-ARCGIS ARCINFO VER 10 MARCA ESRI | 266,011.20 |
| 1251 111A0110 0005 | 1-ARCGIS SERVER ADVANCED ENTREPRISE VER 10 MARCA ESRI | 874,036.80 |
| 1251 111A0110 0006 | 5-CS5 MASTER COLLECTION 5 LICENCIA COMPLETA MARCA ADOBE | 293,588.75 |
| 1251 111A0110 0007 | 3-SOFTWARE MICROSOFT VISUAL STUDIO PROFESSIONAL TOTAL PLATAFORMA WINDOWS 32 BITS VERSION 2010 | 49,764.00 |
| 1251 111A0110 0008 | 2-COREL DRAW GRAPHICS SUITE X5 SOFTWARE DE DISEÑO GRAFICO | 18,908.00 |
| 1251 111A0110 0009 | 1-IBM SPSS STATISTICS BASE V.19.0 MULTILENGUAJE INCLUYE ESPAÑOL | 194,822.00 |
| 1251 111A0110 0011 | 1 LICENCIA PARA EL DEPTO. DE OPERACION Y PAGOS Y SERVICIO CORRECTIVO DEL SISTEMA DE NOMINA | 93,960.00 |
| 1251 111A0110 0014 | 3 OFFICE HOME AND BUSINESS 2010 32-BIT/X64 SPANISH | 12,441.00 |
| 1251 111A0110 0015 | 37-SOFTWARE MICROSOFT MS OFFICE ESTANDAR 2010 | 145,541.72 |
| 1251 111A0113 0002 | 26 LICENCIA DE MICROSOFT OFFICE 2013 | 115,749.99 |