

SISTEMA CONTABLE 2017
ESTADO DE SITUACIÓN FINANCIERA
AL 31 DE DICIEMBRE DEL 2017

Página 1 de 1

Fecha: 12/02/2018

ACTIVO	2017	2016	PASIVO	2017	2016
Activo Circulante			Pasivo Circulante		
Efectivo y Equivalentes	25,512,829.36	208,209,389.89	Cuentas por Pagar a Corto Plazo	10,613,618.36	46,001,976.15
Derechos a Recibir Efectivo o Equivalentes	12,112,012.08	35,945,965.73	Documentos por Pagar a Corto Plazo		
Derechos a Recibir Bienes o Servicios			Porción a Corto Plazo de la Deuda Pública a Largo Plazo		
Inventarios			Títulos y Valores a Corto Plazo		
Almacenes			Pasivos Diferidos a Corto Plazo		
Estimación por Pérdida o Deterioro de Activos Circulantes			Fondos y Bienes de Terceros en Garantía y/o Administración a Corto Plazo	53,812,943.61	68,816,408.26
Otros Activos Circulantes			Provisiones a Corto Plazo		
			Otros Pasivos a Corto Plazo	20,706,169.01	31,421,460.96
Total de Activos Circulantes	37,624,841.44	244,155,355.62	Total de Pasivos Circulantes	85,132,730.98	146,239,845.37
Activo No Circulante			Pasivo No Circulante		
Inversiones Financieras a Largo Plazo			Cuentas por Pagar a Largo Plazo		
Derechos a Recibir Efectivo o Equivalentes a Largo Plazo			Documentos por Pagar a Largo Plazo		
Bienes Inmuebles, Infraestructura y Construcciones en Proceso	83,060,408.53	54,084,251.38	Deuda Pública a Largo Plazo		
Bienes Muebles	333,831,185.86	289,927,674.48	Pasivos Diferidos a Largo Plazo		
Activos Intangibles	10,606,618.10	7,829,768.31	Fondos y Bienes de Terceros en Garantía y/o Administración a Largo Plazo		
Depreciación, Deterioro y Amortización Acumulada de Bienes			Provisiones a Largo Plazo		
Activos Diferidos	52,582,160.71	15,972,644.47	Total de Pasivos No Circulantes	85,132,730.98	146,239,845.37
Estimación por Pérdida o Deterioro de Activos no Circulantes			Total de Pasivo	85,132,730.98	146,239,845.37
Otros Activos no Circulantes	37,590,351.76	61,467,052.56	HACIENDA PÚBLICA / PATRIMONIO		
			Hacienda Pública/Patrimonio Contribuido	57,246,112.16	
			Aportaciones		
			Donaciones de Capital	57,246,112.16	
			Actualización de la Hacienda Pública/Patrimonio		
			Hacienda Pública/Patrimonio Generado	412,916,723.26	527,196,901.45
			Resultados del Ejercicio (Ahorro/Desahorro)	57,956,328.67	134,459,958.89
			Resultados de Ejercicios Anteriores	354,960,394.59	392,736,942.56
			Revalúos		
			Reservas		
			Rectificaciones de Resultados de Ejercicios Anteriores		
			Exceso o Insuficiencia en la Actualización de la Hacienda Pública/Patrimonio		
			Resultado por Posición Monetaria		
			Resultado por Tenencia de Activos no Monetarios		
Total de Activos No Circulantes	517,670,724.96	429,281,391.20	Total Hacienda Pública/Patrimonio	470,162,835.42	527,196,901.45
Total del Activo	555,295,566.40	673,436,746.82	Total del Pasivo y Hacienda Pública/Patrimonio	555,295,566.40	673,436,746.82

SISTEMA CONTABLE 2017
ESTADO DE ACTIVIDADES
DEL 1o. DE ENERO AL 31 DE DICIEMBRE DE 2017

Página 1 de 1
Fecha: 12/02/2018

	2017	2016
INGRESOS Y OTROS BENEFICIOS		
Ingresos de la Gestión		
Impuestos		
Cuotas y Aportaciones de Seguridad Social		
Contribuciones de Mejoras		
Derechos		
Productos de Tipo Corriente		
Aprovechamientos de Tipo Corriente		
Ingresos por Venta de Bienes y Servicios		
Ingresos no Comprendidos en las Fracciones de la Ley de Ingresos Causados en Ejercicios Fiscales Anteriores Pendientes de Liquidación o Pago		
Participaciones, Aportaciones, Transferencias, Asignaciones, Subsidios y Otras Ayudas		
Participaciones y Aportaciones		
Transferencias, Asignaciones, Subsidios y Otras Ayudas		
Otros Ingresos y Beneficios		
Ingresos Financieros		
Incremento por Variación de Inventarios		
Disminución del Exceso de Estimaciones por Pérdida o Deterioro U Obsolescencia		
Disminución del Exceso de Provisiones		
Otros Ingresos y Beneficios Varios	385,541,610.14	362,694,384.74
Total de Ingresos y Otros Beneficios	385,541,610.14	362,694,384.74
GASTOS Y OTRAS PÉRDIDAS		
Gastos de Funcionamiento		
Servicios Personales	98,142,279.96	59,075,808.21
Materiales y Suministros	49,793,370.47	62,154,629.11
Servicios Generales	105,551,859.49	93,988,663.19
Transferencias, Asignaciones, Subsidios y Otras Ayudas		
Transferencias Internas y Asignaciones al Sector Público	2,730,721.74	1,022,311.68
Transferencias al Resto del Sector Público		
Subsidios y Subvenciones	2,730,721.74	1,022,311.68
Ayudas Sociales		
Pensiones y Jubilaciones		
Transferencias a Fideicomisos, Mandatos y Contratos Análogos		
Transferencias a la Seguridad Social		
Donativo		
Transferencias al Exterior		
Participaciones y Aportaciones		
Participaciones		
Aportaciones		
Convenios		
Intereses, Comisiones y Otros Gastos de la Deuda Pública		
Intereses de la Deuda Pública		
Comisiones de la Deuda Pública		
Gastos de la Deuda Pública		
Costo por Coberturas		
Apoyos Financieros		
Otros Gastos y Pérdidas Extraordinarias		
Estimaciones, Depreciaciones, Deterioros, Obsolescencias, y Amortizaciones		11,960,901.12
Provisiones		
Disminución de Inventarios		
Aumento por Insuficiencia de Estimaciones por Pérdida o Deterioro y Obsolescencia		
Aumento por Insuficiencia de Provisiones		
Otros Gastos	194,144.81	32,112.54
Inversión Pública		
Inversión Pública no Capitalizable	71,172,905.00	
Total de Gastos y Otras Pérdidas	327,585,281.47	228,234,425.85
Resultados del Ejercicio (Ahorro/Desahorro)	57,956,328.67	134,459,958.89

SISTEMA CONTABLE 2017

ESTADO DE VARIACIÓN EN LA HACIENDA PÚBLICA

DEL 01 DE ENERO AL 31 DE DICIEMBRE DE 2017

Página 1 de 1

Fecha:

12/02/2018

Concepto	Hacienda Pública / Patrimonio Contribuido	Hacienda Pública / Patrimonio Generado de Ejercicios Anteriores	Hacienda Pública / Patrimonio Generado del Ejercicio	Ajustes por Cambios de Valor	Total
Rectificaciones de Resultados de Ejercicios Anteriores					
Patrimonio Neto Inicial Ajustado del Ejercicio					
Aportaciones					
Donaciones de Capital					
Actualización de la Hacienda Pública/Patrimonio					
Variaciones de la Hacienda Pública/Patrimonio Neto del Ejercicio		392,736,942.56	134,459,958.89		527,196,901.45
Resultados del Ejercicio: Ahorro/Desahorro			134,459,958.89		134,459,958.89
Resultados del Ejercicios Anteriores		392,736,942.56			392,736,942.56
Revalúos					
Reservas					
Hacienda Pública/Patrimonio Neto Final del Ejercicio 2016		392,736,942.56	134,459,958.89		527,196,901.45
Cambios en la Hacienda Pública / Patrimonio Neto del Ejercicio 2017	57,246,112.16				57,246,112.16
Aportaciones					
Donaciones de Capital	57,246,112.16				57,246,112.16
Actualización de la Hacienda Pública/Patrimonio					
Variaciones de la Hacienda Pública/Patrimonio Neto del Ejercicio		(37,776,547.97)	(76,503,630.22)		(114,280,178.19)
Resultados del Ejercicio: Ahorro/Desahorro			57,956,328.67		57,956,328.67
Resultados de Ejercicios Anteriores		(37,776,547.97)	(134,459,958.89)		(172,236,506.86)
Revalúos					
Reservas					
Saldo Neto en la Hacienda Pública/Patrimonio 2017	57,246,112.16	354,960,394.59	57,956,328.67		470,162,835.42

SISTEMA CONTABLE 2017
ESTADO DE CAMBIOS EN LA SITUACIÓN FINANCIERA
DEL 1o. DE ENERO AL 31 DE DICIEMBRE DE 2017

Página 1 de 1
Fecha: 12/02/2018

	Origen	Aplicación
ACTIVO		
Activo Circulante		
Efectivo y Equivalentes	182,696,560.53	
Derechos a Recibir Efectivo o Equivalentes	23,833,953.65	
Derechos a Recibir Bienes o Servicios		
Inventarios		
Almacenes		
Estimación por Pérdida o Deterioro de Activos Circulantes		
Otros Activos Circulantes		
Activo No Circulante		
Inversiones Financieras a Largo Plazo		
Derechos a Recibir Efectivo o Equivalentes a Largo Plazo		
Bienes Inmuebles, Infraestructura y Construcciones en Proceso		28,976,157.15
Bienes Muebles		43,903,511.38
Activos Intangibles		2,776,849.79
Depreciación, Deterioro y Amortización Acumulada de Bienes		
Activos Diferidos		36,609,516.24
Estimación por Pérdida o Deterioro de Activos no Circulantes		
Otros Activos no Circulantes	23,876,700.80	
PASIVO		
Pasivo Circulante		
Cuentas por Pagar a Corto Plazo		35,388,357.79
Documentos por Pagar a Corto Plazo		
Porción a Corto Plazo de la Deuda Pública a Largo Plazo		
Títulos y Valores a Corto Plazo		
Pasivos Diferidos a Corto Plazo		
Fondos y Bienes de Terceros en Garantía y/o Administración a Corto Plazo		15,003,464.65
Provisiones a Corto Plazo		
Otros Pasivos a Corto Plazo		10,715,291.95
Pasivo No Circulante		
Cuentas a Pagar a Largo Plazo		
Documentos por Pagar a Largo Plazo		
Deuda Pública a Largo Plazo		
Pasivos Diferidos a Largo Plazo		
Fondos y Bienes de Terceros en Garantía y/o Administración a Largo Plazo		
Provisiones a Largo Plazo		
HACIENDA PÚBLICA/PATRIMONIO		
Hacienda Pública/Patrimonio Contribuido		
Aportaciones		
Donaciones de Capital	57,246,112.16	
Actualización de la Hacienda Pública/Patrimonio		
Hacienda Pública/Patrimonio Generado		
Resultados del Ejercicio (Ahorro/Desahorro)		76,503,630.22
Resultados de Ejercicios Anteriores		37,776,547.97
Revalúos		
Reservas		
Rectificaciones de Resultados de Ejercicios Anteriores		
Exceso o Insuficiencia en la Actualización de la Hacienda Pública/Patrimonio		
Resultado por Posición Monetaria		
Resultado por Tenencia de Activos no Monetarios		

SISTEMA CONTABLE 2017
ESTADO DE FLUJOS DE EFECTIVO
DEL 01 DE ENERO AL 31 DE DICIEMBRE DE 2017

Página 1 de 1

Fecha: 12/02/2018

CONCEPTO	2017	2016
Flujos de Efectivo de las Actividades de Operación		
Origen	385,541,610.14	362,694,384.74
Impuestos		
Cuotas y Aportaciones de Seguridad Social		
Contribuciones de Mejoras		
Derechos		
Productos de Tipo Corriente		
Aprovechamientos de Tipo Corriente		
Ingresos por Venta de Bienes y Servicios		
Ingresos no Comprendidos en las Fracciones de la Ley de		
Ingresos Causados en Ejercicios Fiscales Anteriores		
Pendientes de Liquidación o Pago		
Participaciones y Aportaciones		
Transferencias, Asignaciones, Subsidios y Otras Ayudas		
Otros Orígenes de Operación	385,541,610.14	362,694,384.74
Aplicación	327,585,281.47	228,234,425.85
Servicios Personales	98,142,279.96	59,075,808.21
Materiales y Suministros	49,793,370.47	62,154,629.11
Servicios Generales	105,551,859.49	93,988,663.19
Transferencias Internas y Asignaciones al Sector Público		
Transferencias al Resto del Sector Público		
Subsidios y Subvenciones	2,730,721.74	1,022,311.68
Ayudas Sociales		
Pensiones y Jubilaciones		
Transferencias a Fideicomisos, Mandatos y Contratos Análogos		
Transferencias a la Seguridad Social		
Donativos		
Transferencias al Exterior		
Participaciones		
Aportaciones		
Convenios		
Otras Aplicaciones de Operación	71,367,049.81	11,993,013.66
Flujos Netos de Efectivo de las Actividades de Operación	57,956,328.67	134,459,958.89
Flujos de Efectivo de las Actividades de Inversión		
Origen	155,515,179.14	81,655,301.60
Bienes Inmuebles, Infraestructura y Construcciones en Proceso	50,073,518.48	
Bienes Muebles	484,894.05	18,787,497.89
Otros Orígenes de Inversión	104,956,766.61	62,867,803.71
Aplicación	335,060,953.95	158,941,967.65
Bienes Inmuebles, Infraestructura y Construcciones en Proceso	79,049,675.63	31,407,626.61
Bienes Muebles	44,388,405.43	8,894,117.96
Otras Aplicaciones de Inversión	211,622,872.89	118,640,223.08
Flujos Netos de Efectivo de las Actividades de Inversión	(179,545,774.81)	(77,286,666.05)
Flujo de Efectivo de las Actividades de Financiamiento		
Origen	3,324,892.06	70,710,806.38
Endeudamiento Neto		
Interno		
Externo		
Otros Orígenes de Financiamiento	3,324,892.06	70,710,806.38
Aplicación	64,432,006.45	62,125,559.42
Servicios de la Deuda		
Interno		
Externo		
Otras Aplicaciones de Financiamiento	64,432,006.45	62,125,559.42
Flujos Netos de Efectivo de las Actividades de Financiamiento	(61,107,114.39)	8,585,246.96
Incremento/Disminución Neta en el Efectivo y Equivalentes al Efectivo	(182,696,560.53)	65,758,539.80
Efectivo y Equivalentes al Efectivo al Inicio del Ejercicio	208,209,389.89	142,450,850.09
Efectivo y Equivalentes al Efectivo al Final del Ejercicio	25,512,829.36	208,209,389.89

SECRETARIADO EJECUTIVO DEL SISTEMA ESTATAL DE
SEGURIDAD PÚBLICA

SISTEMA CONTABLE 2017

ESTADO ANALITICO DEL ACTIVO

DEL 01 DE ENERO AL 31 DE DICIEMBRE DEL 2017

Fecha:

Página 1 de 1

12/02/2018

CONCEPTO	Saldo Inicial (SI)	Cargos del Período	Abonos del Período	Saldo Final (SF)	Variación del Período (SF - SI)
ACTIVO	673,436,746.82	2,725,301,821.74	2,843,443,002.16	555,295,566.40	(118,141,180.42)
ACTIVO CIRCULANTE	244,155,355.62	2,269,097,206.53	2,475,627,720.71	37,624,841.44	(206,530,514.18)
Efectivo y Equivalentes	208,209,389.89	1,741,988,441.17	1,924,685,001.70	25,512,829.36	(182,696,560.53)
Derechos a Recibir Efectivo o Equivalentes	35,945,965.73	503,606,104.35	527,440,058.00	12,112,012.08	(23,833,953.65)
Derechos a Recibir Bienes o Servicios		23,502,661.01	23,502,661.01		
Inventarios					
Almacenes					
Estimación por Pérdida o Deterioro de Activos Circulantes					
Otros Activos Circulantes					
ACTIVO NO CIRCULANTE	429,281,391.20	456,204,615.21	367,815,281.45	517,670,724.96	88,389,333.76
Inversiones Financieras a Largo Plazo					
Derechos a Recibir Efectivo o Equivalentes a Largo Plazo					
Bienes Inmuebles, Infraestructura y Construcciones en Proceso	54,084,251.38	275,837,741.45	246,861,584.30	83,060,408.53	28,976,157.15
Bienes Muebles	289,927,674.48	55,947,788.50	12,044,277.12	333,831,185.86	43,903,511.38
Activos Intangibles	7,829,768.31	2,776,849.79		10,606,618.10	2,776,849.79
Depreciación, Deterioro y Amortización Acumulada de Bienes					
Activos Diferidos	15,972,644.47	121,642,235.47	85,032,719.23	52,582,160.71	36,609,516.24
Estimación por Pérdida o Deterioro de Activos no Circulantes					
Otros Activos no Circulantes	61,467,052.56		23,876,700.80	37,590,351.76	(23,876,700.80)

GOBIERNO CONSTITUCIONAL DEL ESTADO DE CHIAPAS
SECRETARIADO EJECUTIVO DEL SISTEMA ESTATAL DE
SEGURIDAD PÚBLICA
SISTEMA CONTABLE 2017

ESTADO ANALÍTICO DE LA DEUDA Y OTROS PASIVOS

DEL 1o. DE ENERO AL 31 DE DICIEMBRE DE 2017

Página 1 de 1

Fecha:

12/02/2018

DENOMINACIÓN DE LAS DEUDAS	MONEDA DE CONTRATACIÓN	INSTITUCIÓN O PAIS ACREEDOR	SALDO INICIAL DEL PERÍODO	SALDO FINAL DEL PERÍODO
DEUDA PÚBLICA			0.00	0.00
Corto Plazo				
Deuda Interna			0.00	0.00
Instituciones de Crédito			0.00	0.00
Títulos y Valores			0.00	0.00
Arrendamientos Financieros			0.00	0.00
Deuda Externa			0.00	0.00
Organismos Financieros Internacionales				
Deuda Bilateral				
Títulos y Valores				
Arrendamientos Financieros				
Subtotal Corto Plazo			0.00	0.00
Largo Plazo				
Deuda Interna			0.00	0.00
Instituciones de Crédito			0.00	0.00
Títulos y Valores			0.00	0.00
Arrendamientos Financieros			0.00	0.00
Deuda Externa			0.00	0.00
Organismos Financieros Internacionales				
Deuda Bilateral				
Títulos y Valores				
Arrendamientos Financieros				
Subtotal Largo Plazo			0.00	0.00
Otros Pasivos	Moneda Nacional	México	31,421,460.96	20,706,169.01
Total Deuda y Otros Pasivos			31,421,460.96	20,706,169.01

INFORME SOBRE PASIVOS CONTINGENTES
DEL 1o. DE ENERO AL 31 DE DICIEMBRE DE 2017

De conformidad a las Principales Reglas de Registro y Valoración del Patrimonio (Elementos Generales), emitidas por el Consejo Nacional de Armonización Contable, publicadas en el capítulo reformado en el Diario Oficial de la Federación el 06 de octubre del 2014, los Pasivos Contingentes consideran:

- a) Obligaciones surgidas a raíz de sucesos pasados, cuya existencia ha de ser confirmada sólo por la concurrencia, de uno o más eventos inciertos en el futuro que no están enteramente bajo el control del organismo público.
- b) Una obligación presente a raíz de sucesos pasados, que no se ha reconocido contablemente porque no es viable que el ente público tenga que satisfacerla, o debido a que el importe de la obligación no puede ser cuantificado con la suficiente confiabilidad.

Al respecto, se informa que éste Organismo Público a esta fecha NO cuenta con Pasivos Contingentes significativos pendientes de pago, ya que estos se reconocen y se liquidan en el transcurso del ejercicio, en la vigencia del presupuesto.

NOTAS DE DESGLOSE

NOTAS AL ESTADO DE SITUACIÓN FINANCIERA

El Estado de Situación Financiera muestra la posición financiera del Secretariado Ejecutivo del Sistema Estatal de Seguridad Pública, valuados y elaborados de acuerdo con los Postulados Básicos de Contabilidad Gubernamental, Normas y Metodología para la Emisión de Información Financiera y Estructura de los Estados Financieros del Ente Público y Característica de sus Notas, emitidos por el Consejo Nacional de Armonización Contable (CONAC), el cual refleja los bienes y derechos que se clasifican en rubros de acuerdo a su disponibilidad de liquidez al igual que sus obligaciones o compromisos, agrupándolas con relación a su exigibilidad.

ACTIVO

El activo se compone de los fondos, valores, derechos y bienes cuantificados en términos monetarios, los cuales dispone el Secretariado Ejecutivo del Sistema Estatal de Seguridad Pública, para la operatividad y la prestación de servicios públicos, éste se integra como sigue:

Circulante

Efectivo y Equivalentes

El rubro de efectivo y equivalentes al 31 de diciembre de 2017, asciende a \$ 25,512,829.36, el cual representa el 67.8 por ciento del total de activo circulante, se integra por la disponibilidad financiera para cubrir los compromisos de pagos a los diferentes proveedores, así como pago de impuestos y otras contribuciones; en este rubro se reflejan los depósitos bancarios en base al Presupuesto Aprobado para esta Entidad.

TIPO	MONTO
Bancos/Dependencias y Otros	\$ 19,930,338.32
Fondos con Afectación Específica	\$ 5,582,491.04
Total	\$ 25,512,829.36

TIPO	MONTO
Fondos con Afectación Específica	
Fondo General de Participaciones	\$ (489,519.27)
Ingresos Estatales	4,535,694.26
Fondo de Compensación	651,009.36
Fondo de Aportaciones para la Seguridad Pública (FASP)	491,982.31
Fondo de Fiscalización y Recaudación	199,641.64
Otros Subsidios	193,682.74
Total	\$ 5,582,491.04

Derechos a Recibir Efectivo o Equivalentes

Este rubro del activo asciende a \$ 12,112,012.08, el cual representa el 32.2 por ciento del total del activo circulante, que corresponde al registro de ministraciones del Recurso Fondo de Aportaciones para la Seguridad Pública (FASP) federal y estatal, así como sus rendimientos financieros para cumplir con los compromisos por Pagar a Corto Plazo.

TIPO	VENCIMIENTO (DÍAS)	MONTO
Cuentas por Cobrar a Corto Plazo	≤ 365	\$ 12,112,012.08
	Total	\$ 12,112,012.08

TIPO	VENCIMIENTO (DÍAS)	MONTO
Cuentas por Cobrar a Corto Plazo		
Ministraciones Fasp	≤ 365	\$ 12,112,012.08
	Total	\$ 12,112,012.08

No Circulante

Bienes Inmuebles, Infraestructura y Construcciones en Proceso

Este rubro representa los bienes inmuebles que son propiedad del Secretariado Ejecutivo del Sistema Estatal de Seguridad Pública, al 31 de diciembre de 2017, este rubro asciende a \$ 83,060,408.53 que representa el 16.0 por ciento del activo no circulante y está integrado por: Terreno que se ubicado en el Municipio de Benemérito de las Américas, terrenos en el Sitio San Javier Bonampak y Sitio Nueva Palestina, del Municipio de Ocosingo, el predio que ocupa las instalaciones de este Secretariado en el Municipio de Tuxtla Gutiérrez, Chiapas. Así mismo la obra de mantenimiento, mejoramiento, rehabilitación de las instalaciones de este Secretariado, la construcción del arcolector vehicular en el tramo Tuxtla-Chiapa de Corzo, Chiapas y la obra de construcción de cuartel en Llano San Juan de la Secretaria de Seguridad y Protección Ciudadana en el municipio de Ocozocoautla de Espinosa, Chiapas.

TIPO	MONTO
Terrenos	\$ 57,561,112.16
Edificios no Habitacionales	23,934,154.38
Infraestructura	225,097.00
Construcción en Proceso en Bienes Propios	1,340,044.99
Total	\$ 83,060,408.53

Bienes Muebles

Este rubro representa los bienes muebles que son propiedad del Secretariado Ejecutivo del Sistema Estatal de Seguridad Pública, que fueron adquiridos con recursos presupuestales, así como algunos fueron obtenidos por transferencias de otras instituciones, como son: Mobiliario y Equipo de Administración, Mobiliario y Equipo Educativo y Recreativo, Vehículos y Equipo de Transporte y

Maquinaria, Otros Equipos y Herramientas, que aún se encuentran en buenas condiciones y que son básicos para la operatividad del mismo.

Al 31 de diciembre de 2017, este rubro asciende a \$ 333,831,185.86, que representa el 64.5 por ciento del activo no circulante.

TIPO	MONTO
Mobiliario y Equipo de Administración	\$ 93,834,741.80
Mobiliario y Equipo Educativo y Recreativo	12,151,762.87
Vehículos y Equipo de Transporte	56,865,321.96
Maquinaria, Otros Equipos y Herramientas	170,979,359.23
Total	\$ 333,831,185.86

Activos Intangibles

Este rubro representa los activos intangibles que son propiedad del Secretariado Ejecutivo del Sistema Estatal de Seguridad Pública con un saldo de \$ 10,606,618.10 el cual representa el 2.0 por ciento del activo no circulante, y está integrado por la adquisición de Software, Patentes y Licencias que son básicos para la operatividad de esta entidad.

TIPO	MONTO
Software	\$ 7,109,942.94
Patentes, Marcas y Derechos	361,480.36
Licencias	3,135,194.80
Total	\$ 10,606,618.10

Activos Diferidos

Al 31 de diciembre de 2017. Este rubro refleja un monto de \$ 52,582,160.71 el cual representa el 10.2 por ciento del total del activo no circulante, se encuentra integrado por todas aquellas operaciones que están en proceso de regularización presupuestal y contable del ejercicio en curso; actualmente se están llevando a cabo las gestiones necesarias ante la Secretaría de Hacienda para su regularización.

TIPO	MONTO
Otros Activos Diferidos	
Ingresos Estatales	\$ 39,205.40
Fondo General de Participaciones	1,334,757.88
Fondo de Aportaciones para la Seguridad Pública (FASP)	51,208,197.43
Total	\$ 52,582,160.71

Otro Activos no Circulantes

Al 31 de diciembre de 2017. Este rubro representa los vehículos y equipo de transporte en comodato que son propiedad del Secretariado Ejecutivo del Sistema Estatal de Seguridad Pública otorgados a los Ayuntamientos de los diferentes Municipios, con un importe de \$ 37,590,351.76 y que representa el 7.3 por ciento del total de activo no circulante.

TIPO	MONTO
Bienes en Comodato	\$ 37,590,351.76
Total	\$ 37,590,351.76

PASIVO

Es el conjunto de cuentas que permite el registro de las obligaciones contraídas por el Secretariado Ejecutivo del Sistema Estatal de Seguridad Pública, para el desarrollo de sus funciones y la prestación de los servicios públicos. Al 31 de diciembre de 2017, los estados financieros reflejan principalmente pasivo circulante o corto plazo, es decir, aquellas obligaciones en que la exigibilidad de pago es menor a un año.

Circulante

Cuentas por Pagar a Corto Plazo

Al 31 de diciembre de 2017, este rubro asciende a \$ 10,613,618.36, el cual representa el 12.5 por ciento del total del pasivo, se integra principalmente por los Servicios Personales correspondiente a compromisos adquiridos por conceptos de sueldos y salarios por pagar al personal del Secretariado, por los compromisos contraídos por la adquisición de bienes de consumo e inventariables, y por la contratación de servicios con proveedores, necesarios para el funcionamiento, las cuales se encuentran pendiente de pago, así mismo se integra por los compromisos adquiridos por Contratistas por Obras Públicas por Pagar a Corto Plazo por la Construcción de Cuartel General en "Llano San Juan".

Además, se integra por las retenciones y contribuciones a favor de terceros como son: Impuesto Sobre Sueldos y Salarios (ISSS), Impuesto Sobre Nómina (ISN), ISN Prestadores de Servicios, Impuesto Sobre la Renta (ISR), ISR Arrendamiento, Cuota IMSS, Crédito INFONAVIT y otras retenciones a terceros vía nómina los cuales se encuentran pendientes de enterar. Se integra también por la cuenta Administradora del recurso Fasp Estatal para las ejecutoras a través de las ministraciones.

TIPO	VENCIMIENTO (DIAS)	MONTO
Servicios Personales por Pagar a Corto Plazo	≤ 365	\$ 437,939.90
Proveedores por Pagar a Corto Plazo	≤ 365	1,087,133.75
Retenciones y Contribuciones por Pagar a Corto Plazo	≤ 365	3,386,672.08
Otras Cuentas por Pagar a Corto Plazo	≤ 365	5,701,872.63
Total		\$ 10,613,618.36

Fondos y Bienes de Terceros en Garantía y/o Administración a Corto Plazo

Al 31 de diciembre de 2017. Este rubro asciende a \$ 53,812,943.61 que representa el 63.2 por ciento del total del pasivo y corresponde principalmente a las cuentas Administradoras del recurso Fasp Federal del Ejercicio actual y de ejercicios anteriores.

TIPO	NATURALEZA	MONTO
Fondos en Administración a Corto Plazo	Acreedora	\$ 53,812,943.61
	Total	\$ 53,812,943.61

Otros Pasivos a Corto Plazo

Al 31 de diciembre de 2017. Este rubro refleja un monto de \$ 20,706,169.01 corresponde al registro de depósitos recibidos por la Tesorería y su regularización mediante las ministraciones correspondientes al recurso Fondo de Aportaciones para la Seguridad Pública, y representa un 24.3 por ciento del total del pasivo.

TIPO	MONTO
Otros Pasivos Circulantes	\$ 20,706,169.01
Total	\$ 20,706,169.01

NOTAS AL ESTADO DE ACTIVIDADES

El Estado de Actividades refleja el resultado entre el saldo total de los ingresos captados y el saldo total de los gastos incurridos por el Secretariado Ejecutivo del Sistema Estatal de Seguridad Pública, cuya diferencia positiva o negativa determina el ahorro o desahorro del 1 de enero al 31 de diciembre del 2017, sin considerar la inversión física en Bienes Muebles e Inmuebles, Infraestructura y Construcciones en Proceso. De esta forma el resultado durante este periodo refleja un ahorro por \$57,956,328.67.

Ingresos y Otros Beneficios

Este rubro está integrado por recursos presupuestales a través de transferencias que la Secretaría de Hacienda realiza con base al presupuesto autorizado, para llevar a cabo las actividades del organismo; así también, por los ingresos obtenidos de la cuenta 4399 Otros Ingresos y Beneficios Varios, correspondiente a redondeo por el pago de impuesto.

TIPO	NATURALEZA	MONTO
Otros Ingresos y Beneficios		
Operaciones Internas de Egresos	Acreedora	\$ 385,541,609.90
Otros Ingresos y Beneficios Varios	Acreedora	0.24
	Total	\$ 385,541,610.14

Gastos y Otras Pérdidas

Los gastos y otras pérdidas lo integran todas las erogaciones realizadas en la operatividad, principalmente en los capítulos 1000 Servicios Personales, 2000 Materiales y Suministros y 3000 Servicios Generales.

TIPO	MONTO
Gastos y Otras Pérdidas	
Gastos de Funcionamiento	
Servicios Personales	\$ 98,142,279.96
Materiales y Suministros	49,793,370.47
Servicios Generales	105,551,859.49
Transferencias, Asignaciones, Subsidios y Otras Ayudas	
Subsidios y Subvenciones	2,730,721.74
Otros Gastos y Pérdidas Extraordinarias	
Otros Gastos	194,144.81
Inversión Pública	71,172,905.00
	Total
	\$ 327,585,281.47

Del total de los Gastos y Otras Pérdidas, se explican aquellas que en lo individual representan el 10 por ciento o más, de la totalidad de las mismas, el cual se integra de la siguiente manera: el importe de \$ 98,142,279.96 correspondiente a pagos de sueldos y salarios del personal que labora en el Secretariado Ejecutivo del Sistema Estatal de Seguridad Pública, así como los gastos por la adquisición de Materiales y Suministros con un importe de \$ 49,793,370.47, así también el importe de \$ 105,551,859.49 del capítulo 3000 Servicios Generales, por concepto de servicios recibidos durante la operatividad, correspondiente al 31 de diciembre del 2017; así mismo, \$ 71,172,905.00 por la Construcción del Cuartel General Llano San Juan de la Secretaría de Seguridad y Protección Ciudadana en el Municipio de Ocozocoautla.

CONCILIACIÓN ENTRE LOS INGRESOS PRESUPUESTARIOS Y CONTABLES CORRESPONDIENTE DEL 1 DE ENERO AL 31 DE DICIEMBRE DE 2017		
Ingresos Presupuestarios		\$ 385,541,609.90
Más: Ingresos Contables no Presupuestarios		0.24
Incremento por variación de inventarios		
Disminución del exceso de estimaciones por pérdida o deterioro u obsolescencia		
Disminución del exceso de provisiones		
Otros ingresos y beneficios varios	0.24	
Otros ingresos contables no presupuestarios		
Menos: Ingresos Presupuestarios no Contables		0
Productos de capital		
Aprovechamientos de capital		
Ingresos derivados de financiamiento		
Otros ingresos presupuestarios no contables		
Igual: Ingresos Contables		\$ 385,541,610.14



CONCILIACIÓN ENTRE LOS EGRESOS PRESUPUESTARIOS Y LOS GASTOS CONTABLES CORRESPONDIENTE DEL 1 DE ENERO AL 31 DE DICIEMBRE DE 2017		
Total Egresos (Presupuestarios)		383,165,229.17
Menos: Egresos Presupuestarios no Contables		55,579,947.70
Mobiliario y Equipo de Administración	22,901,900.63	
Mobiliario y Equipo Educativo y Recreativo	2,636,304.17	
Equipo e Instrumental Médico y de Laboratorio		
Vehículos y Equipo de Transporte		
Equipo de Defensa y Seguridad		
Maquinaria, Otros Equipos y Herramientas	25,924,848.12	
Activos Biológicos		
Bienes Inmuebles		
Activos Intangibles	2,776,849.79	
Obra Pública en Bienes Propios	1,340,044.99	
Acciones y Participaciones de Capital		
Compra de Títulos y Valores		
Inversiones en Fideicomisos, Mandatos y Otros Análogos		
Provisiones para Contingencias y Otras Erogaciones Especiales		
Amortización de la deuda pública		
Adeudos de Ejercicios Fiscales Anteriores (ADEFAS)		
Otros Egresos Presupuestales no Contables		
Más: Gastos Contables no Presupuestales		0
Estimaciones, Depreciaciones, Deterioros, Obsolescencia y Amortizaciones		
Provisiones		
Disminución de Inventarios		
Aumento por Insuficiencia de Estimaciones por Pérdida o Deterioro u Obsolescencia		
Aumento por Insuficiencia de Provisiones		
Otros gastos		
Otros Gastos Contables no Presupuestales		
Igual: Total de Gasto Contable		\$ 327,585,281.47

NOTAS AL ESTADO DE VARIACIÓN EN LA HACIENDA PÚBLICA

El Estado de Variación en la Hacienda Pública muestra las modificaciones o cambios realizados en la Hacienda Pública del Secretariado Ejecutivo del Sistema Estatal de Seguridad Pública. Al 31 de diciembre del ejercicio fiscal 2017, se obtuvo un saldo de \$ 470,162,835.42.

La Hacienda Pública representa el importe de los bienes y derechos, dicho importe es modificado por el resultado positivo al período que se informa el cual asciende a \$ 57,956,328.67.

Así también, es modificado por el aumento o disminución al patrimonio, derivado del registro de los incrementos o decrementos realizados al patrimonio.

TIPO	MONTO
Patrimonio Contribuido	
Donaciones de Capital	\$ 57,246,112.16
Patrimonio Generado	
Resultados del Ejercicio (Ahorro/Desahorro)	57,956,328.67
Resultados de Ejercicios Anteriores	354,960,394.59
Total	\$ 470,162,835.42

Patrimonio Contribuido

Donaciones de Capital

Este rubro se integra por la regularización ante la Dirección de Catastro Rural y Urbano el predio que ocupa las instalaciones de este Secretariado.

TIPO	PROCEDENCIA	MONTO
Patrimonio Contribuido		
Donaciones de Capital	Donaciones	\$ 57,246,112.16

Patrimonio Generado

Resultados del Ejercicio (Ahorro/Desahorro)

El resultado positivo obtenido al periodo que se informa asciende a \$ 57,956,328.67 y representa la disponibilidad financiera para cubrir gastos de operación y/o inversión.

TIPO	PROCEDENCIA	MONTO
Patrimonio Generado		
Resultados del Ejercicio (Ahorro/Desahorro)	Ingresos y Otros Beneficios menos Gastos y Otras Pérdidas	\$ 57,956,328.67

Resultados de Ejercicios Anteriores

Este rubro se integra principalmente por saldo de años anteriores, así, como, por el traspaso del resultado del ejercicio anterior, efectuado al inicio del ejercicio; también se incluyen, aquéllos movimientos realizados en el periodo que se informa por concepto de: baja y alta de bienes, reintegros de años anteriores, depuración contable de años anteriores.

TIPO	PROCEDENCIA	MONTO
Patrimonio Generado Resultados de Ejercicios Anteriores	Traspaso de Saldos, baja y alta de bienes, Reintegros y Depuración Contable de Años Anteriores	\$ 354,960,394.59

NOTAS AL ESTADO DE FLUJOS DE EFECTIVO

1.- El análisis de los saldos inicial y final que figuran en la última parte del Estado de Flujos de Efectivo en la cuenta de efectivo y equivalentes es como sigue:

Efectivo y Equivalentes

CUENTAS	EJERCICIO 2017	EJERCICIO 2016
Bancos/Dependencias y Otros	\$ 19,930,338.32	\$ 207,290,327.09
Fondos con Afectación Específica	5,582,491.04	919,062.80
Total de Efectivo y Equivalentes	\$ 25,512,829.36	\$ 208,209,389.89

2.- Al 31 de diciembre de 2017, se realizaron adquisiciones de bienes muebles con recursos presupuestales, por un importe total de \$ 51,463,052.92, mismas que a continuación se describen:

Adquisiciones de enero a diciembre de 2017:

TIPO	MONTO
Mobiliario y Equipo de Administración	\$ 22,901,900.63
Mobiliario y Equipo Educativo y Recreativo	2,636,304.17
Maquinaria, Otros Equipos y Herramientas	25,924,848.12
Total	\$ 51,463,052.92

3.- Conciliación de los Flujos de Efectivo Netos de las Actividades de Operación y la cuenta de Ahorro/Desahorro antes de Rubros Extraordinarios.

CONCEPTO	EJERCICIO 2017	EJERCICIO 2016
Ahorro/Desahorro antes de Rubros Extraordinarios	\$ 58,150,473.48	\$ 146,452,972.55
<i>Movimientos de partidas (o rubros) que no afectan el efectivo</i>		
Disminución de Bienes por Pérdida, Obsolescencia y Deterioro	0.00	11,960,901.12
Gastos de Ejercicios Anteriores	14,208.00	0.00
Otros Gastos Varios	179,936.81	32,112.54
Flujos de Efectivo Netos de las Actividades de Operación	\$ 57,956,328.67	\$ 134,459,958.89

NOTAS DE MEMORIA (CUENTAS DE ORDEN)

Las cuentas de orden se utilizan para registrar los movimientos de valores que no afecten o modifiquen el balance del Secretariado Ejecutivo del Sistema Estatal de Seguridad Pública, sin embargo, su incorporación en libros es necesaria con fines de recordatorio contable, de control y en general sobre los aspectos administrativos, o bien, para consignar sus derechos o responsabilidades contingentes que puedan, o no, presentarse en el futuro.

Al 31 de diciembre del 2017, las cuentas que se manejan para efectos de estas Notas son las siguientes:

NOMBRE	2017
Cuentas de Orden Contables y Presupuestarias	<u>\$ 2,390,931.12</u>
Contables	
Valores	
Emisión de Obligaciones	
Avales y Garantías	
Juicios	
Inversión Mediante Proyectos para Prestación de Servicios (PPS) y Similares	
Bienes Concesionados o en Comodato	
Bienes Arqueológicos, Artísticos e Históricos en Custodia	
Presupuestarias	\$ 2,390,931.12
Cuentas de Ingresos	
Cuentas de Egresos	\$ 2,390,931.12

- Contables.- No presenta movimientos a la fecha.
- Presupuestarias.- El saldo de esta cuenta muestra el presupuesto por ejercer al periodo que se informa, el cual representa una economía del total del presupuesto autorizado del ejercicio 2017. Así también, los ingresos son obtenidos por las ministraciones que realiza la Secretaría de Hacienda a través de la Tesorería Única en base al presupuesto autorizado.

NOTAS DE GESTIÓN ADMINISTRATIVA

1.- Introducción

El Secretariado Ejecutivo del Sistema Estatal de Seguridad Pública, es la instancia que tiene como objeto coordinar, planear y ejecutar, las acciones que se deriven de los programas y acuerdos del Sistema Nacional de Seguridad Pública en el ámbito Estatal, así como la colaboración y participación ciudadana, teniendo como principal finalidad salvaguardar la integridad, derechos y garantías individuales de las personas, la preservación de la libertad, el orden y la paz pública.

MISIÓN

Es la instancia interinstitucional, responsable de la coordinación de los organismos encargados de la seguridad pública de los tres órdenes de gobierno y de la sociedad, mediante políticas, lineamientos, la ejecución de ejes estratégicos y acciones que fortalezcan el desempeño institucional y preserven los derechos fundamentales, el orden y la paz pública en la entidad, acorde a los convenios con el Sistema Nacional de Seguridad Pública.

VISIÓN

Ser una instancia interinstitucional del Estado de Chiapas reconocida por su liderazgo y efectividad, mediante el profesionalismo, legalidad, racionalidad y honestidad, capaz de recuperar la confianza y satisfacer las necesidades de la sociedad en materia de seguridad pública.

2.- Panorama Económico y Financiero

La situación económica y financiera del Secretariado Ejecutivo del Sistema Estatal de Seguridad Pública fue aceptable al Cuarto Trimestre del Ejercicio Fiscal 2017; debido a que fueron tomados en cuenta todos los lineamientos y normas emitidos por el Consejo Nacional de Armonización Contable (CONAC), y los recursos ministrados por la Secretaría de Hacienda fueron presupuestados y erogados de manera adecuada tanto presupuestal, contable y financiera.

3.- Autorización e Historia

a) Fecha de Creación

- ✓ A través del Periódico Oficial No.074, Tomo III, Decreto No. 115, de fecha 16 de enero de 2008, se crea el Consejo Estatal de Seguridad Pública como un Organismo Público Descentralizado de la Administración Pública Estatal, con el propósito de coordinar, planear y ejecutar en el ámbito de su competencia, las acciones que se deriven de los programas y acuerdos del Sistema Nacional de Seguridad Pública en el ámbito Estatal, así como la colaboración y participación ciudadana, teniendo como principal finalidad salvaguardar la integridad, derechos y garantías individuales de las personas, la preservación de la libertad, el orden y la paz pública, así como para la realización de actividades correspondientes a las áreas prioritarias previstas en el Plan Estatal de Desarrollo. Para dar cumplimiento al citado Decreto, la extinta Secretaría de Administración emitió el Dictamen No. SA/SUBDAT/DDA/147/2008, de fecha 12 de mayo de 2008.
- ✓ Por medio del Periódico Oficial No. 336, Segunda Sección, Tomo III, de fecha 16 de noviembre del 2011, Decreto No. 358, se reformaron diversas disposiciones de la Ley Orgánica de la Administración Pública del Estado de Chiapas, en el que se determinó que los recursos financieros, humanos y materiales que se encuentran asignados a la Unidad de Atención a

Emergencias del Consejo Estatal de Seguridad Pública, así como las atribuciones y referencias que las disposiciones legales otorguen a dicha Unidad, sean transferidos a la Secretaría de Seguridad y Protección Ciudadana.

- ✓ A través del Decreto publicado en el Periódico Oficial No. 337, Tomo III, de fecha 23 de noviembre del 2011, Publicación No. 3117-A-2011, se crea el Centro Estatal de Prevención Social de la Violencia y Participación Ciudadana, como un Órgano Administrativo Desconcentrado, jerárquicamente subordinado al Consejo Estatal de Seguridad Pública; determinándose que los recursos financieros, humanos y materiales asignados a la Unidad de Prevención del Delito, Participación Ciudadana y Apoyo a Instancias, así como las atribuciones y referencias que las disposiciones legales otorguen a dicha Unidad, serán asumidos y se entenderán conferidos al Centro.
- ✓ Mediante Decreto No. 234, publicado en el Periódico Oficial No. 045 2ª. Sección, Tomo III, de fecha 31 de julio del 2013, por el que se reforman y adicionan diversas disposiciones del Decreto por el que se crea el Consejo Estatal de Seguridad Pública. El cuál en su artículo tercero transitorio establece que los recursos humanos, materiales y financieros, asignados a la Unidad de Atención a Emergencias de la Secretaría de Seguridad y Protección Ciudadana, serán transferidos al Consejo Estatal de Seguridad Pública.
- ✓ A través del Decreto No. 442, publicado en el Periódico Oficial Número 092, Segunda Sección Tomo III, de fecha 12 de marzo del año 2014, se reforma la denominación y el contenido del Decreto por el que se crea el Consejo Estatal de Seguridad Pública para quedar redactado de la siguiente manera: Decreto por el que se crea el Secretariado Ejecutivo del Sistema Estatal de Seguridad Pública, como un Organismo Público Descentralizado de la Administración Pública Estatal, con personalidad jurídica y patrimonio propio, autonomía administrativa, presupuestal, técnica, de gestión, de operación y de ejecución, mismo que tiene como objeto coordinar, planear y ejecutar en el ámbito de su competencia, las acciones que se deriven de los programas y acuerdos del Sistema Nacional en el ámbito Estatal; para dar cumplimiento al citado Decreto, se emitió el Oficio No. SH/SUBA/0115/2014 de fecha 08 de abril de 2014, suscrito por el Lic. Francisco Mandujano Soto, Subsecretario de Administración de la Secretaría de Hacienda, dirigido al Mtro. Carlos Humberto Toledo Zaragoza, titular del Secretariado Ejecutivo del Sistema Estatal de Seguridad Pública, a través del cual se autoriza el cambio de denominación del organismo público de Consejo Estatal de Seguridad Pública a Secretariado Ejecutivo del Sistema Estatal de Seguridad Pública.

b) Principales Cambios en su Estructura

A través de Dictamen Técnico No. SH/SUBA/DGRH/DEO/201/2014, de fecha 29 de mayo de 2014, la Secretaría de Hacienda autorizó la adecuación estructural y de plantilla de plazas del Secretariado Ejecutivo del Sistema Estatal de Seguridad Pública, para la creación de diversos órganos administrativos.

4.- Organización y Objeto Social

a) Objeto Social

El Secretariado Ejecutivo del Sistema Estatal de Seguridad Pública es la instancia que tiene como objeto coordinar, planear y ejecutar, las acciones que se deriven de los programas y acuerdos del Sistema Nacional de Seguridad Pública en el ámbito Estatal, así como la colaboración y participación ciudadana, teniendo como principal finalidad salvaguardar la integridad, derechos y garantías individuales de las personas, la preservación de la libertad, el orden y la paz pública.

b) Principal Actividad

“La impartición de justicia y el mantenimiento de la seguridad y el orden público a nivel estatal.”

c) Ejercicio Fiscal

2017

d) Régimen Jurídico

El Secretariado Ejecutivo del Sistema Estatal de Seguridad Pública está registrado ante el Servicio de Administración Tributaria como persona moral con fines no lucrativos, cuya actividad económica es la Administración Pública Estatal.

e) Consideraciones Fiscales del Ente

- ✓ Presentar la declaración y pago provisional mensual de retenciones de Impuesto Sobre la Renta (ISR) por sueldos y salarios.
- ✓ Presentar la declaración anual de Impuesto Sobre la Renta (ISR) donde se informe sobre las retenciones efectuadas por pagos de rentas de bienes inmuebles.
- ✓ Presentar la declaración anual donde se informe sobre las retenciones de los trabajadores que recibieron sueldos y salarios y trabajadores asimilados a salarios.
- ✓ Presentar la declaración y pago provisional mensual de Impuesto Sobre la Renta (ISR) por las retenciones realizadas a los trabajadores asimilados a salarios.
- ✓ Presentar la declaración informativa anual de Subsidio para el empleo.
- ✓ Presentar la declaración y pago provisional mensual de las retenciones de Impuesto Sobre la Renta (ISR) realizadas por el pago de rentas de bienes inmuebles.
- ✓ Registro de sus operaciones en un libro Diario y libro Mayor o en un libro de ingresos, egresos y de registro de inversiones y deducciones.
- ✓ Por los actos que realice deberá de expedir: Comprobantes con requisitos fiscales y comprobantes simplificados si realiza operaciones con el público en general.

f) Estructura Organizacional Básica

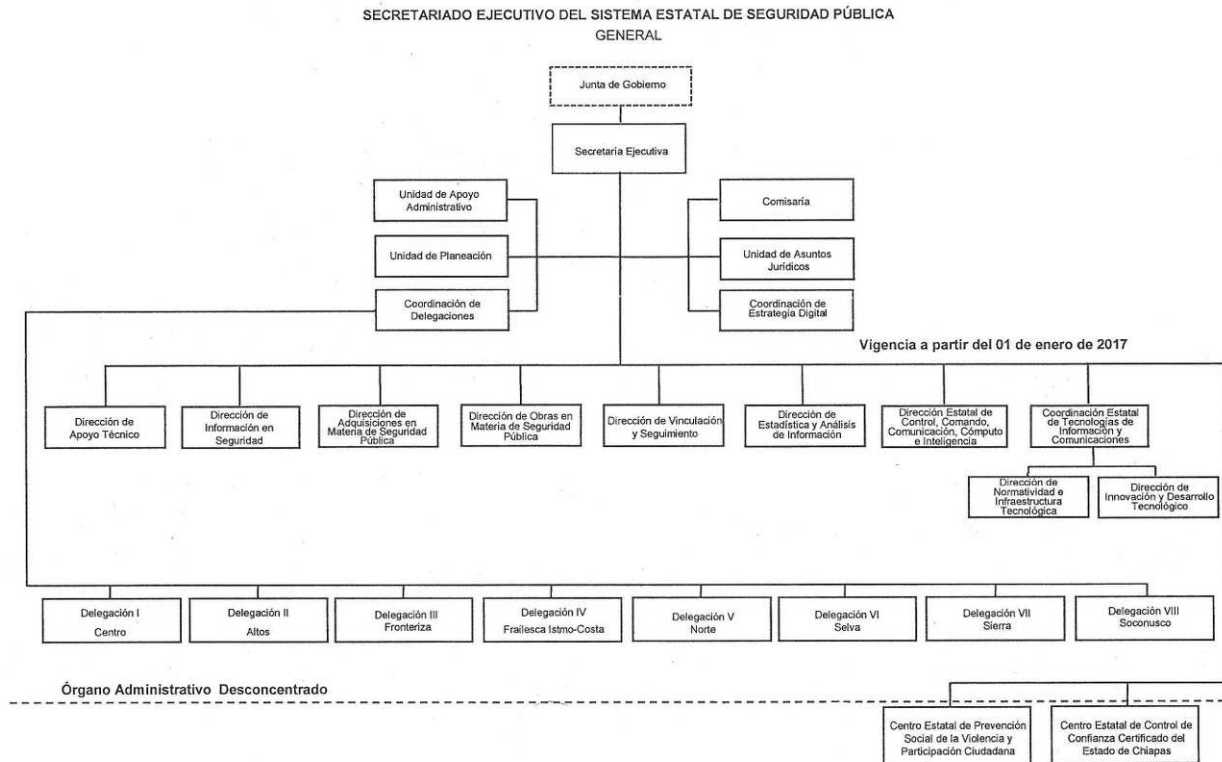

g) Fideicomisos, Mandatos y Análogos de los cuales es Fideicomitente o Fideicomisario

(No Aplica)

5.- Bases de Preparación de los Estados Financieros

Para llevar a cabo la preparación de los Estados Financieros del presente ejercicio se consideró lo siguiente:

a) Si se ha observado la normatividad emitida por el CONAC y las disposiciones legales aplicables.

Se ha observado en cierta medida la Normatividad emitida por el CONAC y la Ley General de Contabilidad Gubernamental (LGCG), para la emisión de los estados financieros.

b) La normatividad aplicada para el reconocimiento, valuación y revelación de los diferentes rubros de la información financiera, así como las bases de medición utilizadas para la elaboración de los estados financieros; por ejemplo: costo histórico, valor de realización, valor razonable, valor de recuperación o cualquier otro método empleado y los criterios de aplicación de los mismos.

Todas las cuentas que afectan económicamente al Secretariado Ejecutivo del Sistema Estatal de Seguridad Pública, están cuantificados en términos monetarios y se registran al costo histórico. El costo histórico de las operaciones corresponde al monto erogado para su adquisición conforme a la documentación contable original justificativa y comprobatoria.

c) Postulados básicos.

Las bases de preparación de los estados financieros del Secretariado Ejecutivo del Sistema Estatal de Seguridad Pública aplican los postulados básicos siguientes:

- 1.- Sustancia Económica
- 2.- Entes Públicos
- 3.- Existencia Permanente
- 4.- Revelación Suficiente
- 5.- Importancia Relativa
- 6.- Registro e Integración Presupuestaria
- 7.- Consolidación de la Información Financiera
- 8.- Devengo Contable
- 9.- Valuación
- 10.- Dualidad Económica
- 11.- Consistencia

d) Normatividad supletoria. El Secretariado Ejecutivo del Sistema Estatal de Seguridad Pública se rige mediante los Postulados Básicos de Contabilidad Gubernamental y a las características cualitativas asociadas descritas en el Marco Conceptual de Contabilidad Gubernamental, que se encuentran publicados en el Diario Oficial de la Federación.

e) Esta entidad se norma bajo los principios de la LGCG Ley General de Contabilidad Gubernamental y el CONAC Consejo Nacional de Armonización Contable cuyo propósito es contar con una herramienta en la que se tenga el control de ingresos y gastos, logrando así vincular el presupuesto y la contabilidad.

6.- Políticas de Contabilidad Significativas

- Actualización: A efectos de actualizar los Activos, Pasivos y Hacienda Pública y/o Patrimonio, esta entidad, se encuentra en proceso de conciliación de saldos y no se han aplicado factores de actualización, pero cuando el valor histórico en libros sea diferente al costo de recuperación o reposición, la diferencia se registra como ingreso o gasto según corresponda.
- Realización de operaciones en el extranjero: Esta entidad no llevo a cabo operaciones en el extranjero.
- Método de valuación de la inversión en acciones de Compañías subsidiarias no consolidadas y asociadas: Esta entidad no lleva a cabo inversión en acciones de Compañías subsidiarias no consolidadas y asociadas.
- Sistema y método de valuación de inventarios y costo de lo vendido: No se aplica sistema para valuar los inventarios ni obtención del costo de lo vendido.
- Provisiones: Esta entidad no registra Provisiones.
- Reservas: Esta entidad no registra Reservas.
- Reclasificaciones: En este Tercer Trimestre del Ejercicio Fiscal 2017 que se informa se realizarón reclasificaciones en la cuentas de pasivos 2117.-Retenciones y Contribuciones por Pagar a Corto Plazo, 2112.-Proveedores por Pagar a Corto Plazo, 2111.-Servicios Personales por Pagar a Corto Plazo, 2119.-Otras Cuentas por Pagar a Corto Plazo; con fundamento en los lineamientos

establecidos en la Normatividad Contable vigente de la Secretaría de Hacienda del Estado.

- Depuración y cancelación de saldos: El Secretariado Ejecutivo del Sistema Estatal de Seguridad Pública actualmente presenta observaciones en los estados financieros, por la existencia de saldos vigentes que se reflejan de manera ociosa, por lo que teniendo como objetivo agilizar los trámites y procesos de comprobación y amortización de saldos de cada una de las acciones de depuración contable de la entidad conforme a las disposiciones emitidas por la Secretaría de Hacienda; con fundamento en el acuerdo No. SESESP/2ª Ordinaria 6.5 se crea el Equipo de Trabajo Interno para la Depuración y Cancelación de Saldos Contables que se reflejan en los estados financieros del Secretariado Ejecutivo del Sistema Estatal de Seguridad Pública; con sus respectivos lineamientos generales para el funcionamiento del equipo de trabajo interno para la depuración, y cancelación de saldos contables que se reflejan de manera ociosa en los estados financieros del Secretariado Ejecutivo del Sistema Estatal de Seguridad Pública y de conformidad con el artículo 20 del capítulo IV inciso e) de la Normatividad Contable para las cuentas de balance: depuración y cancelación de cuentas contables.

7.- Posición en Moneda Extranjera y Protección por Riesgo Cambiario

Esta entidad no cuenta con activos y pasivos en moneda extranjera.

8.- Reporte Analítico del Activo

El estado analítico del activo, nos muestra la variación entre el saldo final y el saldo inicial del periodo; y al cierre del periodo que se informa, presenta una variación negativa de \$ 118,141,180.42 en comparación al Ejercicio Fiscal 2016.

Sus principales variaciones se presentan a continuación:

- a) Efectivo y Equivalentes: Variación negativa con un importe de \$ 182,696,560.53 se debe a pagos pendientes de efectuar o ministraciones por regularizar.
- b) Derechos a Recibir Efectivo o Equivalentes: Variación negativa con un importe de \$23,833,953.65 se debe al saldo disponible en las ministraciones derivado a los pagos pendientes de efectuar del recurso Fasp.
- c) Bienes Inmuebles, Infraestructura y Construcciones en Proceso: Variación positiva con un importe de \$ 28,976,157.15 se debe a la Construcción del Cuartel Llano San Juan de la Secretaría de Seguridad y Protección Ciudadana en el municipio de Ocozacoautla de Espinosa, Chiapas el cual se les transfirió a esa secretaría.
- d) Bienes Muebles: Variación positiva con un importe de \$ 43,903,511.38 su variación se debe a la adquisición con recurso presupuestal de bienes muebles (Mobiliario y Equipo de Administración, Mobiliario y Equipo Educativo y Recreativo, Maquinaria, Otros Equipos y Herramientas) originando un incremento en nuestro inventario.
- e) Activos Intangibles: Con un importe de \$ 2,776,849.79 su variación positiva se debe a la adquisición con recurso presupuestal de activos intangibles (Software y Licencias) originando un incremento en nuestro inventario.
- f) Activos Diferidos: Variación positiva con un importe de \$ 36,609,516.24, se debe a los gastos pendientes de afectar al presupuesto, mismo que se regularizaran en el siguiente ejercicio.

- g) Otros Activos no Circulantes: Variación negativa con un importe de \$23,876,700.80 su variación se debe a la baja de vehículos del comodato por desincorporación.

CONCEPTO	SALDO INICIAL	CARGOS DEL PERIODO	ABONOS DEL PERIODO	SALDO FINAL	VARIACIÓN DEL PERIODO
ACTIVO	673,436,746.82	2,725,301,821.74	2,843,443,002.16	555,295,566.40	(118,141,180.42)
Activo Circulante	244,155,355.62	2,269,097,206.53	2,475,627,720.71	37,624,841.44	(206,530,514.18)
Efectivo y Equivalentes	208,209,389.89	1,741,988,441.17	1,924,685,001.70	25,512,829.36	(182,696,560.53)
Derechos a Recibir Efectivo o Equivalentes	35,945,965.73	503,606,104.35	527,440,058.00	12,112,012.08	(23,833,953.65)
Derechos a Recibir Bienes o Servicios		23,502,661.01	23,502,661.01		
Activo No Circulante	429,281,391.20	456,204,615.21	367,815,281.45	517,670,724.96	88,389,333.76
Bienes Inmuebles, Infraestructura y Construcciones en Proceso	54,084,251.38	275,837,741.45	246,861,584.30	83,060,408.53	28,976,157.15
Bienes Muebles	289,927,674.48	55,947,788.50	12,044,277.12	333,831,185.86	43,903,511.38
Activos Intangibles	7,829,768.31	2,776,849.79		10,606,618.10	2,776,849.79
Activos Diferidos	15,972,644.47	121,642,235.47	85,032,719.23	52,582,160.71	36,609,516.24
Otros Activos no Circulantes	61,467,052.56		23,876,700.80	37,590,351.76	(23,876,700.80)

9.- Fideicomisos, Mandatos y Análogos

(No Aplica)

10.- Reporte de la Recaudación

(No aplica)

11.- Información sobre la Deuda y el Reporte Analítico de la Deuda

(No aplica)

12.- Calificaciones Otorgadas

(No aplica)

13.- Proceso de Mejora

a) Principales Políticas de Control Interno

- ✓ Manual de Procedimientos: Nos indica los procedimientos que debemos seguir de forma ordenada en el desarrollo de las actividades; evitando duplicidad de esfuerzos.
- ✓ Ley General de Contabilidad Gubernamental (LGCG): Nos establece los criterios generales que rigen la contabilidad gubernamental y la emisión de información financiera, incluyendo la presupuestaria y programática en forma razonable y transparente.
- ✓ Normatividad Contable: Tiene por objeto efectuar el registro contable de los recursos

públicos y la preparación de informes financieros de forma armonizada, que dan transparencia para la interpretación, evaluación, fiscalización y entrega de informes; regulando las operaciones contables.

- ✓ Normas Presupuestarias: Nos indica cómo se ejecuta el gasto público, administrándolo con eficiencia, eficacia, economía, transparencia y honradez, para rendir cuentas de los recursos públicos, así mismo contribuir a fortalecer la armonización presupuestaria y contable.

b) Medidas de Desempeño Financiero, Metas y Alcance

Se continúa trabajando en el cambio trascendental que es el proceso de armonización contable para atender en tiempo y forma el nuevo esquema de la contabilidad gubernamental, y generando así los beneficios en materia de información financiera, transparencia y rendición de cuentas.

14.- Información por Segmentos

(No aplica)

15.- Eventos Posteriores al Cierre

(No aplica)

16.- Partes Relacionadas

“No existen partes relacionadas que pudieran ejercer influencia significativa sobre la toma de decisiones financieras y operativas”

17.- Responsabilidad Sobre la Presentación Razonable de la Información Contable

“Bajo protesta de decir verdad declaramos que los Estados Financieros y sus Notas, son razonablemente correctos y son responsabilidad del emisor”

GOBIERNO CONSTITUCIONAL DEL ESTADO DE CHIAPAS
SECRETARIADO EJECUTIVO DEL SISTEMA ESTATAL DE
SEGURIDAD PÚBLICA
SISTEMA CONTABLE 2017

ESTADO ANALÍTICO DE INGRESOS

DEL 1o. DE ENERO AL 31 DE DICIEMBRE DE 2017

Página 1 de 1

Fecha:

12/02/2018

RUBRO DE INGRESOS	INGRESO					DIFERENCIA
	ESTIMADO	AMPLIACIONES Y REDUCCIONES	MODIFICADO	DEVENGADO	RECAUDADO	(RECAUDADO - ESTIMADO)
Impuestos	0.00	0.00	0.00	0.00	0.00	0.00
Cuotas y Aportaciones de Seguridad Social	0.00	0.00	0.00	0.00	0.00	0.00
Contribuciones de Mejoras	0.00	0.00	0.00	0.00	0.00	0.00
Derechos	0.00	0.00	0.00	0.00	0.00	0.00
Productos	0.00	0.00	0.00	0.00	0.00	0.00
Corriente	0.00	0.00	0.00	0.00	0.00	0.00
Capital	0.00	0.00	0.00	0.00	0.00	0.00
Aprovechamientos	0.00	0.00	0.00	0.00	0.00	0.00
Corriente	0.00	0.00	0.00	0.00	0.00	0.00
Capital	0.00	0.00	0.00	0.00	0.00	0.00
Ingresos por Venta de Bienes y Servicios	0.00	0.00	0.00	0.00	0.00	0.00
Participaciones y Aportaciones	113,319,561.62	112,852,704.80	226,172,266.42	226,172,266.42	226,172,266.42	112,852,704.80
Transferencias, Asignaciones, Subsidios y Otras Ayudas	134,218,238.63	25,184,988.53	159,403,227.16	159,369,343.48	159,369,343.48	25,151,104.85
Ingresos Derivados de Financiamientos	0.00	0.00	0.00	0.00	0.00	0.00
Total	247,537,800.25	138,037,693.33	385,575,493.58	385,541,609.90	385,541,609.90	
				Ingresos Excedentes		138,003,809.65

RUBRO DE INGRESOS	INGRESO					DIFERENCIA
	ESTIMADO	AMPLIACIONES Y REDUCCIONES	MODIFICADO	DEVENGADO	RECAUDADO	(RECAUDADO - ESTIMADO)
Ingresos del Gobierno	113,319,561.62	112,852,704.80	226,172,266.42	226,172,266.42	226,172,266.42	112,852,704.80
Impuestos	0.00	0.00	0.00	0.00	0.00	0.00
Contribuciones de Mejoras	0.00	0.00	0.00	0.00	0.00	0.00
Derechos	0.00	0.00	0.00	0.00	0.00	0.00
Productos	0.00	0.00	0.00	0.00	0.00	0.00
Corriente	0.00	0.00	0.00	0.00	0.00	0.00
Capital	0.00	0.00	0.00	0.00	0.00	0.00
Aprovechamientos	0.00	0.00	0.00	0.00	0.00	0.00
Corriente	0.00	0.00	0.00	0.00	0.00	0.00
Capital	0.00	0.00	0.00	0.00	0.00	0.00
Participaciones y Aportaciones	113,319,561.62	112,852,704.80	226,172,266.42	226,172,266.42	226,172,266.42	112,852,704.80
Transferencias, Asignaciones, Subsidios y Otras Ayudas	0.00	0.00	0.00	0.00	0.00	0.00
Ingresos de organismos y Empresas	134,218,238.63	25,184,988.53	159,403,227.16	159,369,343.48	159,369,343.48	25,151,104.85
Cuotas y Aportaciones de Seguridad Social	0.00	0.00	0.00	0.00	0.00	0.00
Ingresos por Venta de Bienes y Servicios	0.00	0.00	0.00	0.00	0.00	0.00
Transferencias, Asignaciones, Subsidios y Otras Ayudas	134,218,238.63	25,184,988.53	159,403,227.16	159,369,343.48	159,369,343.48	25,151,104.85
Ingresos Derivados de Financiamiento	0.00	0.00	0.00	0.00	0.00	0.00
Ingresos Derivados de Financiamientos	0.00	0.00	0.00	0.00	0.00	0.00
Total	247,537,800.25	138,037,693.33	385,575,493.58	385,541,609.90	385,541,609.90	
				Ingresos Excedentes		138,003,809.65

ESTADO ANALÍTICO DEL EJERCICIO DEL PRESUPUESTO DE EGRESOS CLASIFICACIÓN POR OBJETO DEL GASTO
(CAPITULOS Y CONCEPTOS)

DEL 1 DE ENERO AL 31 DE DICIEMBRE DE 2017

(Pesos)

RPA-1

CAPG	CG	DESCRIPCIÓN	PRESUPUESTO DE EGRESOS					SUBEJERCICIO
			APROBADO	AMPLIACIONES - REDUCCIONES	MODIFICADO	DEVENGADO	PAGADO	
1000		Servicios Personales.	87,362,760.41	11,278,700.31	98,641,460.72	98,142,279.96	97,373,487.14	499,180.76
	1100	Remuneraciones al Personal de Carácter Permanente.	16,592,071.30	5,355,997.11	21,948,068.41	21,896,655.88	21,886,861.48	51,412.53
	1200	Remuneraciones al Personal de Carácter Transitorio.	24,336,320.64	-3,019,048.04	21,317,272.60	21,280,835.27	21,169,879.32	36,437.33
	1300	Remuneraciones Adicionales y Especiales.	37,468,112.76	3,365,212.08	40,833,324.84	40,644,448.95	39,996,406.48	188,875.89
	1400	Seguridad Social.	3,446,735.71	-180,718.33	3,266,017.38	3,147,974.41	3,147,974.41	118,042.97
	1500	Otras Prestaciones Sociales y Económicas.	2,374,020.00	6,170,557.49	8,544,577.49	8,535,365.45	8,535,365.45	9,212.04
	1700	Pago de Estímulos a Servidores Públicos.	3,145,500.00	-413,300.00	2,732,200.00	2,637,000.00	2,637,000.00	95,200.00
2000		Materiales y Suministros.	33,244,124.97	16,593,326.95	49,837,451.92	49,793,370.47	49,792,686.30	44,081.45
	2100	Materiales de Administración, Emisión de Documentos y Artículos Oficiales.	3,599,600.00	437,597.60	4,037,197.60	4,031,739.19	4,031,739.19	5,458.41
	2200	Alimentos y Utensilios.	202,378.00	215,440.58	417,818.58	417,818.58	417,818.58	0.00
	2400	Materiales y Artículos de Construcción y de Reparación.	3,396,278.97	4,677,011.89	8,073,290.86	8,072,028.31	8,071,344.14	1,262.55
	2500	Productos Químicos, Farmacéuticos y de Laboratorio.	1,600,000.00	-1,564,200.00	35,800.00	35,798.53	35,798.53	1.47
	2600	Combustibles, Lubricantes y Aditivos.	2,284,268.00	-318,904.53	1,965,363.47	1,946,607.88	1,946,607.88	18,755.59
	2700	Vestuario, Blancos, Prendas de Protección y Artículos Deportivos.	15,295,500.00	5,190,938.46	20,486,438.46	20,483,447.98	20,483,447.98	2,990.48
	2800	Materiales y Suministros para Seguridad.	3,135,000.00	8,294,363.44	11,429,363.44	11,416,010.87	11,416,010.87	13,352.57
	2900	Herramientas, Refacciones y Accesorios Menores.	3,731,100.00	-338,920.49	3,392,179.51	3,389,919.13	3,389,919.13	2,260.38
3000		Servicios Generales.	86,880,616.94	19,265,491.30	106,146,108.24	105,551,859.49	105,032,175.49	594,248.75
	3100	Servicios Básicos.	27,663,213.98	10,535,524.68	38,198,738.66	38,067,061.43	37,827,375.43	131,677.23
	3200	Servicios de Arrendamiento.	1,630,436.32	-557,068.62	1,073,367.70	1,040,535.11	1,029,255.11	32,832.59
	3300	Servicios Profesionales, Científicos, Técnicos y Otros Servicios.	24,371,310.00	12,859,998.93	37,231,308.93	37,227,170.46	37,224,550.46	4,138.47
	3400	Servicios Financieros, Bancarios y Comerciales.	132,600.00	0.00	132,600.00	118,600.00	118,600.00	14,000.00
	3500	Servicios de Instalación, Reparación, Mantenimiento y Conservación.	27,502,325.67	-5,935,020.61	21,567,305.06	21,522,748.47	21,355,025.47	44,556.59
	3600	Servicios de Comunicación Social y Publicidad.	0.00	527,463.35	527,463.35	527,460.12	527,460.12	3.23
	3700	Servicios de Traslado y Viáticos.	3,823,401.00	1,701,189.45	5,524,590.45	5,419,274.65	5,419,274.65	105,315.80
	3900	Otros Servicios Generales.	1,757,329.97	133,404.12	1,890,734.09	1,629,009.25	1,530,634.25	261,724.84

ESTADO ANALÍTICO DEL EJERCICIO DEL PRESUPUESTO DE EGRESOS CLASIFICACIÓN POR OBJETO DEL GASTO
(CAPITULOS Y CONCEPTOS)
DEL 1 DE ENERO AL 31 DE DICIEMBRE DE 2017

(Pesos)

RPA-1

CAPG	CG	DESCRIPCIÓN	PRESUPUESTO DE EGRESOS					SUBEJERCICIO
			APROBADO	AMPLIACIONES - REDUCCIONES	MODIFICADO	DEVENGADO	PAGADO	
4000		Transferencias, Asignaciones, Subsidios y Otras Ayudas.	1,011,897.93	1,766,607.53	2,778,505.46	2,730,721.74	2,730,721.74	47,783.72
	4300	Subsidios y Subvenciones.	1,011,897.93	1,766,607.53	2,778,505.46	2,730,721.74	2,730,721.74	47,783.72
5000		Bienes Muebles, Inmuebles e Intangibles.	22,688,400.00	31,755,146.01	54,443,546.01	54,419,839.52	54,419,839.51	23,706.49
	5100	Mobiliario y Equipo de Administración.	6,224,000.00	16,866,197.12	23,090,197.12	23,081,837.44	23,081,837.43	8,359.68
	5200	Mobiliario y Equipo Educativo y Recreativo.	15,000.00	2,628,018.25	2,643,018.25	2,636,304.17	2,636,304.17	6,714.08
	5600	Maquinaria, Otros Equipos y Herramientas.	15,049,400.00	10,884,080.85	25,933,480.85	25,924,848.12	25,924,848.12	8,632.73
	5900	Activos Intangibles.	1,400,000.00	1,376,849.79	2,776,849.79	2,776,849.79	2,776,849.79	0.00
6000		Inversión Pública.	16,350,000.00	57,364,213.23	73,714,213.23	72,512,949.99	72,510,176.40	1,201,263.24
	6200	Obra Pública en Bienes Propios.	16,350,000.00	57,364,213.23	73,714,213.23	72,512,949.99	72,510,176.40	1,201,263.24
9000		Deuda Pública.	0.00	14,208.00	14,208.00	14,208.00	14,208.00	0.00
	9900	Adeudos de Ejercicios Fiscales Anteriores (ADEFAS).	0.00	14,208.00	14,208.00	14,208.00	14,208.00	0.00
TOTAL DEL GASTO:			247,537,800.25	138,037,693.33	385,575,493.58	383,165,229.17	381,873,294.58	2,410,264.41

ESTADO ANALÍTICO DEL EJERCICIO DEL PRESUPUESTO DE EGRESOS CLASIFICACIÓN ECONÓMICA POR TIPO
DE GASTO
DEL 1 DE ENERO AL 31 DE DICIEMBRE DE 2017

(Pesos)

RPA-2

CONCEPTO	PRESUPUESTO DE EGRESOS					SUBEJERCICIO
	APROBADO	AMPLIACIONES - REDUCCIONES	MODIFICADO	DEVENGADO	PAGADO	
GASTO CORRIENTE	54,834,204.61	26,732,510.18	81,566,714.79	80,776,738.64	80,707,667.57	789,976.15
GASTO DE CAPITAL	192,703,595.64	106,405,183.15	299,108,778.79	297,488,593.25	296,265,729.73	1,620,185.54
AMORTIZACIÓN DE LA DEUDA Y DISMINUCIÓN DE PASIVOS	0.00	0.00	0.00	0.00	0.00	0.00
PENSIONES Y JUBILACIONES	0.00	0.00	0.00	0.00	0.00	0.00
PARTICIPACIONES	0.00	0.00	0.00	0.00	0.00	0.00
TOTAL DEL GASTO:	247,537,800.25	133,137,693.33	380,675,493.58	378,265,331.89	376,973,397.30	2,410,161.69



GOBIERNO DEL
ESTADO DE CHIAPAS

GOBIERNO CONSTITUCIONAL DEL ESTADO DE CHIAPAS
RAMO O DEPENDENCIA: Secretariado Ejecutivo del Sistema Estatal de Seguridad Pública
ESTADO ANALÍTICO DEL EJERCICIO DEL PRESUPUESTO DE EGRESOS EN CLASIFICACIÓN
ADMINISTRATIVA/ORGANISMO
DEL 1 DE ENERO AL 31 DE DICIEMBRE DE 2017



(Pesos)

RPA-3

CONCEPTO	PRESUPUESTO DE EGRESOS					SUBEJERCICIO
	APROBADO	AMPLIACIONES - REDUCCIONES	MODIFICADO	DEVENGADO	PAGADO	
TOTAL	247,537,800.25	138,037,693.33	385,575,493.58	383,165,229.17	381,873,294.58	2,410,264.41
ENTIDADES PARAESTATALES Y FIDEICOMISOS NO EMPRESARIALES Y NO FINANCIEROS	247,537,800.25	138,037,693.33	385,575,493.58	383,165,229.17	381,873,294.58	2,410,264.41
Secretariado Ejecutivo del Sistema Estatal de Seguridad Pública	247,537,800.25	138,037,693.33	385,575,493.58	383,165,229.17	381,873,294.58	2,410,264.41

GOBIERNO CONSTITUCIONAL DEL ESTADO DE CHIAPAS
 RAMO O DEPENDENCIA: Secretariado Ejecutivo del Sistema Estatal de Seguridad Pública
 ESTADO ANALÍTICO DEL EJERCICIO DEL PRESUPUESTO DE EGRESOS EN CLASIFICACIÓN
 ADMINISTRATIVA/PODERES
 DEL 1 DE ENERO AL 31 DE DICIEMBRE DE 2017

(Pesos)

RPA-4

CONCEPTO	PRESUPUESTO DE EGRESOS					SUBEJERCICIO
	APROBADO	AMPLIACIONES - REDUCCIONES	MODIFICADO	DEVENGADO	PAGADO	
PODER EJECUTIVO	NO APLICA					
PODER LEGISLATIVO	NO APLICA					
PODER JUDICIAL	NO APLICA					
ORGANOS AUTONOMOS	NO APLICA					

GOBIERNO DEL ESTADO DE CHIAPAS
RAMO O DEPENDENCIA: Secretariado Ejecutivo del Sistema Estatal de Seguridad Pública
ESTADO ANALÍTICO DEL EJERCICIO DEL PRESUPUESTO DE EGRESOS CLASIFICACIÓN FUNCIONAL (FINALIDAD
Y FUNCIÓN)
DEL 1 DE ENERO AL 31 DE DICIEMBRE DE 2017

(Pesos)

RPA-6

FI	FU	CONCEPTO	EGRESOS					SUB EJERCICIO
			APROBADO	AMPLIACIONES - REDUCCIONES	MODIFICADO	DEVENGADO	PAGADO	
1		Gobierno	247,537,800.25	138,023,485.33	385,561,285.58	383,151,021.17	381,859,086.58	2,410,264.41
	1.7	Asuntos de orden público y de seguridad interior	247,537,800.25	138,023,485.33	385,561,285.58	383,151,021.17	381,859,086.58	2,410,264.41
4		Otras no Clasificadas en Funciones Anteriores	0.00	14,208.00	14,208.00	14,208.00	14,208.00	0.00
	4.4	ADEFAS	0.00	14,208.00	14,208.00	14,208.00	14,208.00	0.00
TOTAL DEL GASTO:			247,537,800.25	138,037,693.33	385,575,493.58	383,165,229.17	381,873,294.58	2,410,264.41

GOBIERNO CONSTITUCIONAL DEL ESTADO DE CHIAPAS
SECRETARIADO EJECUTIVO DEL SISTEMA ESTATAL DE
SEGURIDAD PÚBLICA
SISTEMA CONTABLE 2017
ENDEUDAMIENTO NETO

DEL 1o. DE ENERO AL 31 DE DICIEMBRE DE 2017

Fecha:

Página 1 de 1
12/02/2018

IDENTIFICACIÓN DE CRÉDITO O INSTRUMENTO	CONTRATACIÓN/ COLOCACIÓN	AMORTIZACIÓN	ENDEUDAMIENTO NETO
CRÉDITOS BANCARIOS			

TOTAL CRÉDITOS BANCARIOS

OTROS INSTRUMENTOS DE DEUDA

NO APLICA

TOTAL OTROS INSTRUMENTOS DE DEUDA
TOTAL

GOBIERNO CONSTITUCIONAL DEL ESTADO DE CHIAPAS
SECRETARIADO EJECUTIVO DEL SISTEMA ESTATAL DE
SEGURIDAD PÚBLICA
SISTEMA CONTABLE 2017
INTERESES DE LA DEUDA

DEL 1o. DE ENERO AL 31 DE DICIEMBRE DE 2017

Fecha:

Página 1 de 1
12/02/2018

IDENTIFICACIÓN DE CRÉDITO O INSTRUMENTO	DEVENGADO	PAGADO
CRÉDITOS BANCARIOS		

TOTAL DE INTERESES DE CRÉDITOS BANCARIOS

OTROS INSTRUMENTOS DE DEUDA

TOTAL DE INTERESES DE OTROS INSTRUMENTOS DE DEUDA

TOTAL

NO APLICA

DEL 1 DE ENERO AL 31 DE DICIEMBRE DE 2017

(Pesos)

RPA-7

CONCEPTO	PRESUPUESTO DE EGRESOS					SUBEJERCICIO
	APROBADO	AMPLIACIONES - REDUCCIONES	MODIFICADO	DEVENGADO	PAGADO	
Programas	247,537,800.25	138,023,485.33	385,561,285.58	383,151,021.17	381,859,086.58	2,410,264.41
Subsidios: Sector Social y Privado o Entidades Federativas y Municipios	0.00	0.00	0.00	0.00	0.00	0.00
Otros Subsidios	0.00	0.00	0.00	0.00	0.00	0.00
Sujetos a Reglas de Operación	0.00	0.00	0.00	0.00	0.00	0.00
Desempeño de las Funciones	247,537,800.25	138,023,485.33	385,561,285.58	383,151,021.17	381,859,086.58	2,410,264.41
Específicos	0.00	0.00	0.00	0.00	0.00	0.00
Funciones de las Fuerzas Armadas (Únicamente Gobierno Federal)	0.00	0.00	0.00	0.00	0.00	0.00
Planeación, seguimiento y evaluación de políticas públicas	0.00	0.00	0.00	0.00	0.00	0.00
Prestación de Servicios Públicos	247,537,800.25	138,023,485.33	385,561,285.58	383,151,021.17	381,859,086.58	2,410,264.41
Promoción y fomento	0.00	0.00	0.00	0.00	0.00	0.00
Provisión de Bienes Públicos	0.00	0.00	0.00	0.00	0.00	0.00
Proyectos de inversión	0.00	0.00	0.00	0.00	0.00	0.00
Regulación y supervisión	0.00	0.00	0.00	0.00	0.00	0.00
Administrativos y de Apoyo	0.00	0.00	0.00	0.00	0.00	0.00
Apoyo a la función pública y al mejoramiento de la gestión	0.00	0.00	0.00	0.00	0.00	0.00
Apoyo al proceso presupuestario y para mejorar la eficiencia institucional	0.00	0.00	0.00	0.00	0.00	0.00
Operaciones ajenas	0.00	0.00	0.00	0.00	0.00	0.00
Compromisos	0.00	0.00	0.00	0.00	0.00	0.00
Desastres Naturales	0.00	0.00	0.00	0.00	0.00	0.00
Obligaciones de cumplimiento de resolución jurisdiccional	0.00	0.00	0.00	0.00	0.00	0.00
Obligaciones	0.00	0.00	0.00	0.00	0.00	0.00
Aportaciones a fondos de estabilización	0.00	0.00	0.00	0.00	0.00	0.00
Aportaciones a fondos de inversión y reestructura de pensiones	0.00	0.00	0.00	0.00	0.00	0.00
Aportaciones a la seguridad social	0.00	0.00	0.00	0.00	0.00	0.00
Pensiones y jubilaciones	0.00	0.00	0.00	0.00	0.00	0.00
Programas de Gasto Federalizado (Gobierno Federal)	0.00	0.00	0.00	0.00	0.00	0.00
Gasto Federalizado	0.00	0.00	0.00	0.00	0.00	0.00
Participaciones a entidades federativas y municipios	0.00	0.00	0.00	0.00	0.00	0.00
Costo financiero, deuda o apoyos a deudores y ahorradores de la banca	0.00	0.00	0.00	0.00	0.00	0.00
Adeudos de ejercicios fiscales anteriores	0.00	14,208.00	14,208.00	14,208.00	14,208.00	0.00
	0.00	14,208.00	14,208.00	14,208.00	14,208.00	0.00
TOTAL DEL GASTO:	247,537,800.25	138,037,693.33	385,575,493.58	383,165,229.17	381,873,294.58	2,410,264.41

PROGRAMAS Y PROYECTOS DE INVERSIÓN
DEL 1 DE ENERO AL 31 DE DICIEMBRE DEL 2017

PP	PROGRAMA PRESUPUESTARIO / PROYECTO ESTRATÉGICO	MUNICIPIO / COBERTURA	PRESUPUESTO DE EGRESOS				AVANCE % DEVENGADO/ MODIFICADO
			APROBADO	MODIFICADO	DEVENGADO	PAGADO	
	GRAN TOTAL		16,350,000.00	73,714,213.23	72,512,949.99	72,510,176.40	98.4
066	Programa de Fortalecimiento a la Seguridad Pública		16,350,000.00	73,714,213.23	72,512,949.99	72,510,176.40	98.4
	Construcción del Cuartel General "Llano San Juan" de la Secretaría de Seguridad y Protección Ciudadana. (Proyecto en Proceso de Ejecución).	Ocozocoautla de Espinosa	16,350,000.00	72,372,905.00	71,172,905.00	71,172,905.00	98.3
	Mantenimiento y Rehabilitación de Domo del Edificio Central del SESESP	Tuxtla Gutierrez, Chiapas	0.00	1,341,308.23	1,340,044.99	1,337,271.40	99.9

AVANCE DE CUMPLIMIENTO DE INDICADORES ESTRATÉGICOS
ENERO - DICIEMBRE

Organismo Público: 21120560 Secretariado Ejecutivo del Sistema Estatal de Seguridad Pública

Misión				
Es la instancia interinstitucional, responsable de la coordinación de los organismos encargados de la Seguridad Pública de los tres ordenes de Gobierno y de la Sociedad, mediante políticas, lineamientos, la ejecución de ejes estratégicos y acciones que fortalezcan el desempeño institucional y preserven los derechos fundamentales, el orden y la paz públicos en la Entidad, acorde a los convenios con el Sistema Nacional de Seguridad Pública.				
Visión				
Ser una instancia interinstitucional del Estado de Chiapas reconocida por su liderazgo y efectividad, mediante el profesionalismo, legalidad, racionalidad y honestidad, capaz de recuperar la confianza y satisfacer las necesidades de la sociedad en materia de seguridad pública.				

COMPORTAMIENTO DEL EJERCICIO DEL GASTO					Aprobado (A)	Modificado (B)	Devengado (C)	% Devengado C/B
Fin	F	SF	SSF	Descripción				
TOTALES					247,537,800.25	385,575,493.58	383,165,229.17	99.37
1				Gobierno	247,537,800.25	385,575,493.58	383,165,229.17	99.37
	7			Asuntos de orden público y de seguridad interior	247,537,800.25	385,575,493.58	383,165,229.17	99.37
		4		Sistema nacional de seguridad pública	247,537,800.25	385,575,493.58	383,165,229.17	99.37
			1	Sistema nacional de seguridad pública	247,537,800.25	385,575,493.58	383,165,229.17	99.37

Objetivos de Desarrollo Sostenible	
Clave	Descripción
00	No existe relación directa.
16	Promover sociedades pacíficas e inclusivas para el desarrollo sostenible, facilitar el acceso a la justicia para todos y crear instituciones eficaces, responsables e inclusivas a todos los niveles.

Objetivos del Plan Nacional		
Eje	Objetivo	Descripción
1		México en Paz.
	03	Mejorar las condiciones de seguridad pública.

Objetivos del Plan Estatal				
Eje	Tema	Pol. Púb.	Objetivo	Descripción
1	3			Gobierno Cercano a la Gente.
		02		Prevención, Seguridad y Justicia.
				Seguridad pública.
			01	Disminuir el índice delictivo en el estado de Chiapas.

AVANCE DE CUMPLIMIENTO DE INDICADORES ESTRATÉGICOS
ENERO - DICIEMBRE

Organismo Público: 21120560 Secretariado Ejecutivo del Sistema Estatal de Seguridad Pública

Estrategias del Plan Estatal		
Clave Alineación PED	No. Est.	Descripción
130201	01	Impulsar mecanismos de coordinación en materia de seguridad entre las instituciones de los tres órdenes de gobierno.
	02	Fortalecer el sistema y tecnología, en materia de seguridad, a instituciones de seguridad pública en el estado.
	03	Fortalecer los sistemas de control y capacidades del elemento policial activo en beneficio de la ciudadanía.

Programa Sectorial		
Programa	Clave Alineación	Descripción
R	103130201	Programa Sectorial de Seguridad y Estado de Derecho.

Objetivos Estratégicos		
No. Obj.	Clave Alineación	Descripción
1	103130201R	Contribuir con el funcionamiento del Sistema de las Instituciones de Seguridad Pública, coadyuvando con instancias del estado a través del servicio de llamadas de atención a emergencias 911 y denuncias anónimas 089, identificando debilidades, fortalezas y oportunidades, con objeto de proponer acciones que contribuyan a mejorar su desempeño impulsando mecanismos de coordinación en materia de seguridad entre las instituciones de los tres órdenes de gobierno.
2		Fortalecer los procesos de gestión de los proyectos de inversión ante el Sistema Nacional de Seguridad Pública (SNSP), Fortalecer a las corporaciones estatal y municipal, Establecer un sistema eficaz de comunicación, ampliar la cobertura del Sistema de Emergencias 066 en la Entidad, Contar con información íntegra y de calidad en la base de datos de seguridad.
3		Impulsar el desarrollo de tecnologías de la información y comunicación en la administración pública estatal.
4		Coordinar las áreas estratégicas de tecnología y protocolo de información que se difunde en el estado.

AVANCE DE CUMPLIMIENTO DE INDICADORES ESTRATÉGICOS
ENERO - DICIEMBRE

Organismo Público: 21120560 Secretariado Ejecutivo del Sistema Estatal de Seguridad Pública

Indicadores Estratégicos														
No. Obj	No. Ind	Tipo y Dimensión	Unidad de Medida	Nombre del Indicador	Descripción Cualitativa (Numerador / Denominador)	Año y Valor de Línea Base	Denominador (A)	Total Numerador	Programado (B)				Avances	
									Modificado (C)				Efic. del Ejer. D/C	Meta Indic. D/A
									Alcanzado (D)					
									Trimestres					
I	II	III	IV											
1	1	Gestión Eficacia	Llamada	Porcentaje de llamadas de emergencia 911 y denuncia anónima 089 turnadas.	Número de llamadas de emergencia 911 y denuncia anónima 089 turnadas. / Total de llamadas de emergencia 911 y denuncia anónima 089 recibidas.	2017 318,357.00	318,357.00	318,357.00	80,970.00	73,728.00	81,176.00	82,483.00	104.21%	104.21%
								318,357.00	80,970.00	73,728.00	81,176.00	82,483.00		
								331,757.00	82,868.00	81,313.00	86,328.00	81,248.00		
1	2	Estratégico Eficacia	Curso	Porcentaje de cursos de capacitación para policías municipales.	Número de cursos de capacitación para policías municipales realizado. / Total de cursos de capacitación para policías municipales programado.	2017 6.00	6.00	6.00	0.00	0.00	0.00	6.00	100.00%	100.00%
								6.00	0.00	0.00	0.00	6.00		
								6.00	0.00	0.00	0.00	6.00		
1	3	Estratégico Eficacia	Equipamiento	Porcentaje de equipamiento para policías municipales.	Número de equipamiento para policías municipales realizados. / Total de equipamiento para policías municipales programados.	2017 27,260.00	27,260.00	27,260.00	0.00	0.00	0.00	27,260.00	72.25%	72.25%
								27,260.00	0.00	0.00	0.00	27,260.00		
								19,694.00	0.00	0.00	0.00	19,694.00		
2	1	Gestión Eficacia	Proyecto	Porcentaje en el Fortalecimiento en los Procesos de Gestión de los proyectos de Inversión ante el Sistema Nacional de Seguridad Pública (SNSP).	Número de proyectos de Inversión gestionados. / Total de proyectos de Inversión a gestionar.	2017 1.00	1.00	1.00	1.00	0.00	0.00	0.00	100.00%	100.00%
								1.00	1.00	0.00	0.00	0.00		
								1.00	1.00	0.00	0.00	0.00		
2	2	Estratégico Eficacia	Licitación	Porcentaje de licitación o adjudicación de los proyectos programados.	Número de licitación o adjudicación de los proyectos realizado. / Total de licitación o adjudicación de los proyectos programados.	2017 5.00	5.00	5.00	0.00	5.00	0.00	0.00	100.00%	100.00%
								5.00	0.00	5.00	0.00	0.00		
								5.00	0.00	5.00	0.00	0.00		
2	3	Estratégico Eficacia	Consulta	Porcentaje de actualización de la base de datos realizado para mayor confiabilidad.	Número de actualizaciones a la base de datos realizado. / Total de actualizaciones a la base de datos programado.	2017 21,110.00	21,110.00	21,110.00	4,065.00	7,715.00	6,305.00	3,025.00	97.55%	97.55%
								21,110.00	4,065.00	7,715.00	6,305.00	3,025.00		
								20,592.00	4,321.00	6,623.00	6,374.00	3,274.00		
2	4	Estratégico Eficacia	Constancia	Porcentaje de colocación de constancias de inscripción al padrón vehicular del estado (REPUVE).	Número de constancias realizadas. / Total de constancias programadas.	2017 3,000.00	3,000.00	3,000.00	0.00	0.00	0.00	3,000.00	90.23%	90.23%
								3,000.00	0.00	0.00	0.00	3,000.00		
								2,707.00	0.00	0.00	0.00	2,707.00		
3	1	Gestión Eficacia	Dictamen	Porcentaje de bienes informáticos dictaminados.	Número de Bienes dictaminados. / Total de Bienes programados a dictaminar.	2017 1,528.00	1,528.00	1,528.00	196.00	450.00	592.00	290.00	294.04%	294.04%
								1,528.00	196.00	450.00	592.00	290.00		
								4,493.00	196.00	471.00	2,073.00	1,753.00		
4	1	Gestión Eficacia	Coordinación	Porcentaje de coordinación estratégica de la tecnología y protocolos de información que se difunde en el Estado.	Número de coordinación estratégica y tecnológica realizada. / Total de coordinación estratégica y tecnológica programadas.	2017 830.00	830.00	830.00	205.00	207.00	209.00	209.00	100.00%	100.00%
								830.00	205.00	207.00	209.00	209.00		
								830.00	203.00	207.00	208.00	212.00		
Productos y Servicios							Clientes y Usuarios							
El Sistema de Atención a Emergencia 911 proporciona auxilio telefónico a la ciudadanía, Denuncia Anónima 089, Programas Cuadrantes y Botón Une, Sistema Botón Negocio Seguro, Arcos de lectura de chip en movimiento, Programa de Registro Público Vehicular.							La ciudadanía en general, Ayuntamientos Municipales, cuerpos policíacos de los tres niveles.							

GOBIERNO CONSTITUCIONAL DEL ESTADO DE CHIAPAS
SECRETARIADO EJECUTIVO DEL SISTEMA ESTATAL DE
SEGURIDAD PÚBLICA
SISTEMA CONTABLE 2017

INDICADORES DE POSTURA FISCAL

DEL 1o. DE ENERO AL 31 DE DICIEMBRE DE 2017

Página 1 de 1
12/02/2018

Fecha:

CONCEPTO	ESTIMADO	DEVENGADO	PAGADO
I. Ingresos Presupuestarios	247,537,800.25	385,541,609.90	385,541,609.90
Ingresos del Gobierno de la Entidad Federativa	0.00	0.00	0.00
Ingresos del Sector Paraestatal	247,537,800.25	385,541,609.90	385,541,609.90
II. Egresos Presupuestarios	247,537,800.25	383,165,229.17	381,873,294.58
Egresos del Gobierno de la Entidad Federativa	0.00	0.00	0.00
Egresos del Sector Paraestatal	247,537,800.25	383,165,229.17	381,873,294.58
III. Balance Presupuestario (Superávit o Déficit) (III = I - II)	0.00	2,376,380.73	3,668,315.32

CONCEPTO	ESTIMADO	DEVENGADO	PAGADO
III. Balance Presupuestario (Superávit o Déficit)	0.00	2,376,380.73	3,668,315.32
IV. Intereses, Comisiones y Gastos de la Deuda	0.00	0.00	0.00
V. Balance Primario (Superávit o Déficit) (V = III - IV)	0.00	2,376,380.73	3,668,315.32

CONCEPTO	ESTIMADO	DEVENGADO	PAGADO
A. Financiamiento	0.00	0.00	0.00
B. Amortización de la Deuda	0.00	0.00	0.00
C. Endeudamiento o Desendeudamiento (C= A - B)	0.00	0.00	0.00

SISTEMA CONTABLE 2017
RELACIÓN DE CUENTAS BANCARIAS PRODUCTIVAS ESPECÍFICAS
DEL 1o. DE ENERO AL 31 DE DICIEMBRE DE 2017

Página 1 de 1

Fecha:

13/03/2018

DATOS DE LA CUENTA BANCARIA

FONDO, PROGRAMA O CONVENIO	INSTITUCIÓN BANCARIA	NÚMERO DE CUENTA	TIPO DE CUENTA
SESESP FASP FEDERAL 2016	BANORTE, S.A.	0423373446	Maestra
Secretariado Ejec. del Sistema Estatal de Seg. Pública-Pago de Impuestos FASP-2017	BANORTE, S.A.	0488534068	Cuenta Fondo de Aportaciones para la Seguridad Pública (FASP)
Secretariado Ejec. del Sistema Estatal de Seg. Pública- FASP Estatal-2017 (Gastos de Operación)	BANORTE, S.A.	0488534077	Cuenta Fondo de Aportaciones para la Seguridad Pública (FASP)
Secretariado Ejec. del Sistema Estatal de Seg. Pública- FASP Estatal/Nóminas 2017	BANORTE, S.A.	0488534086	Cuenta Fondo de Aportaciones para la Seguridad Pública (FASP)
SESESP FASP Federal 2015	BANORTE, S.A.	269670521	Cuenta Fondo de Aportaciones para la Seguridad Pública (FASP)
SESESP FASP Federal 2012	BANORTE, S.A.	0465517802	Cuenta Fondo de Aportaciones para la Seguridad Pública (FASP)
SESESP FASP Federal 2013	BANORTE, S.A.	0465517820	Cuenta Fondo de Aportaciones para la Seguridad Pública (FASP)
Secretariado Ejecutivo del Sistema de Seguridad Pública, Fondo de Fortalecimiento Financiero "C"	BANORTE, S.A.	0320719376	Cuenta Otros Convenios y

RELACIÓN DE ESQUEMAS BURSÁTILES Y COBERTURAS FINANCIERAS
DEL 1o. DE ENERO AL 31 DE DICIEMBRE DE 2017

Página 1 de 1
Fecha: 12/02/2018

RELACIÓN DE ESQUEMAS BURSÁTILES Y DE COBERTURAS FINANCIERAS

NO APLICA

EJERCICIO Y DESTINO DE GASTO FEDERALIZADO Y REINTEGROS
DEL 1o. DE ENERO AL 31 DE DICIEMBRE DE 2017

Página 1 de 1

PROGRAMA O FONDO	DESTINO DE LOS RECURSOS	DEVENGADO	PAGADO	REINTEGRO
5827 01 FASP (Ramo 33 - 011)	Cobertura Estatal	149 852 974	149 788 902	0
5933 12 Programas Regionales (Ramo 23 - U022)	Ocozocoautla de Espinosa	3 826 794	3 718 867	0
5933 34 Fortalecimiento Financiero (Ramo 23 - U130)	Cobertura Estatal	71 172 905	71 172 905	0
TOTAL		224 852 674	224 680 674	0

ESTADO DE SITUACIÓN FINANCIERA DETALLADO
AL 31 DE DICIEMBRE DEL 2016 Y AL 31 DE DICIEMBRE DEL 2017

Concepto	31 de diciembre de 2017	31 de diciembre de 2016	Concepto	31 de diciembre de 2017	31 de diciembre de 2016
ACTIVO			PASIVO		
Activo Circulante			Pasivo Circulante		
Efectivo y Equivalentes	25,512,829.36	208,209,389.89	Cuentas por Pagar a Corto Plazo	10,613,618.36	46,001,976.15
Efectivo			Servicios Personales por Pagar a Corto Plazo	437,939.90	839,576.56
Bancos/Tesorería			Proveedores por Pagar a Corto Plazo	1,087,133.75	7,034,222.81
Bancos/Dependencias y Otros	19,930,338.32	207,290,327.09	Contratistas por Obras Públicas por Pagar a Corto Plazo		29,610,000.00
Inversiones Temporales (Hasta 3 Meses)			Participaciones y Aportaciones por Pagar a Corto Plazo		
Fondos con Afectación Específica	5,582,491.04	919,062.80	Transferencias Otorgadas por Pagar a Corto Plazo		
Depósitos de Fondos de Terceros en Garantía y/o Administración			Intereses, Comisiones y Otros Gastos de la Deuda Pública por Pagar a Corto Plazo		
Otros Efectivos y Equivalentes			Retenciones y Contribuciones por Pagar a Corto Plazo	3,386,672.08	61,780.02
Derechos a Recibir Efectivo o Equivalentes	12,112,012.08	35,945,965.73	Devoluciones de la Ley de Ingresos por Pagar a Corto Plazo		
Inversiones Financieras de Corto Plazo			Otras Cuentas por Pagar a Corto Plazo	5,701,872.63	8,456,396.76
Cuentas por Cobrar a Corto Plazo	12,112,012.08	35,945,965.73	Documentos por Pagar a Corto Plazo	0.00	0.00
Deudores Diversos por Cobrar a Corto Plazo			Documentos Comerciales por Pagar a Corto Plazo		
Ingresos por Recuperar a Corto Plazo			Documentos con Contratistas por Obras Públicas por Pagar a Corto Plazo		
Deudores por Anticipos de la Tesorería a Corto Plazo			Otros Documentos por Pagar a Corto Plazo		
Préstamos Otorgados a Corto Plazo			Porción a Corto Plazo de la Deuda Pública a Largo Plazo	0.00	0.00
Otros Derechos a Recibir Efectivo o Equivalentes a Corto Plazo			Porción a Corto Plazo de la Deuda Pública		
Derechos a Recibir Bienes o Servicios	0.00	0.00	Porción a Corto Plazo de Arrendamiento Financiero		
Anticipos a Proveedores por Adquisición de Bienes y Prestación de Servicios a Corto Plazo			Títulos y Valores a Corto Plazo	0.00	0.00
Anticipo a Proveedores por Adquisición de Bienes Inmuebles y Muebles a Corto Plazo			Pasivos Diferidos a Corto Plazo	0.00	0.00
Anticipo a Proveedores por Adquisición de Bienes Intangibles a Corto Plazo			Ingresos Cobrados por Adelantado a Corto Plazo		
Anticipo a Contratistas por Obras Públicas a Corto Plazo			Intereses Cobrados por Adelantado a Corto Plazo		
Otros Derechos a Recibir Bienes o Servicios a Corto Plazo			Otros Pasivos Diferidos a Corto Plazo		
Inventarios	0.00	0.00	Fondos y Bienes de Terceros en Garantía y/o Administración a Corto Plazo	53,812,943.61	68,816,408.26
Inventario de Mercancías para Venta			Fondos en Garantía a Corto Plazo		
Inventario de Mercancías Terminadas			Fondos en Administración a Corto Plazo	53,812,943.61	68,816,408.26
Inventario de Mercancías en Proceso de Elaboración			Fondos Contingentes a Corto Plazo		
Inventario de Materias Primas, Materiales y Suministros para Producción			Fondos de Fideicomisos, Mandatos y Contratos Análogos a Corto Plazo		
Bienes en Tránsito			Otros Fondos de Terceros en Garantía y/o Administración a Corto Plazo		
Almacenes	0.00	0.00	Valores y Bienes en Garantía a Corto Plazo		
Estimación por Pérdida o Deterioro de Activos Circulantes	0.00	0.00	Provisiones a Corto Plazo	0.00	0.00
Estimaciones para Cuentas Incobrables por Derechos a Recibir Efectivo o Equivalentes			Provisión para Demandas y Juicios a Corto Plazo		
Estimación por Deterioro de Inventarios			Provisión para Contingencias a Corto Plazo		
Otros Activos Circulantes	0.00	0.00	Otras Provisiones a Corto Plazo		
Valores en Garantía			Otros Pasivos a Corto Plazo	20,706,169.01	31,421,460.96
Bienes en Garantía (excluye depósitos de fondos)			Ingresos por Clasificar		
Bienes Derivados de Embargos, Decomisos, Aseguramientos y Dación en Pago			Recaudación por Participar		
Adquisición con Fondos de Terceros			Otros Pasivos Circulantes	20,706,169.01	31,421,460.96
Total de Activos Circulantes	37,624,841.44	244,155,355.62	Total de Pasivos Circulantes	85,132,730.98	146,239,845.37
Activo No Circulante			Pasivo No Circulante		
Inversiones Financieras a Largo Plazo			Cuentas por Pagar a Largo Plazo		
Derechos a Recibir Efectivo o Equivalentes a Largo Plazo			Documentos por Pagar a Largo Plazo		
Bienes Inmuebles, Infraestructura y Construcciones en Proceso	83,060,408.53	54,084,251.38	Deuda Pública a Largo Plazo		
Bienes Muebles	333,831,185.86	289,927,674.48	Pasivos Diferidos a Largo Plazo		
Activos Intangibles	10,606,618.10	7,829,768.31	Fondos y Bienes de Terceros en Garantía y/o Administración a Largo Plazo		
Depreciación, Deterioro y Amortización Acumulada de Bienes			Provisiones a Largo Plazo		
Activos Diferidos	52,582,160.71	15,972,644.47	Total de Pasivos No Circulantes	0.00	0.00
Estimación por Pérdida o Deterioro de Activos no Circulantes			Total del Pasivo	85,132,730.98	146,239,845.37
Otros Activos no Circulantes	37,590,351.76	61,467,052.56	HACIENDA PÚBLICA / PATRIMONIO		
Total de Activos No Circulantes	517,670,724.96	429,281,391.20	Hacienda Pública/Patrimonio Contribuido	57,246,112.16	0.00
Total del Activo	555,295,566.40	673,436,746.82	Aportaciones		
			Donaciones de Capital	57,246,112.16	
			Actualización de la Hacienda Pública/Patrimonio		
			Hacienda Pública/Patrimonio Generado	412,916,723.26	527,196,901.45
			Resultados del Ejercicio (Ahorro/Desahorro)	57,956,328.67	134,459,958.89
			Resultados de Ejercicios Anteriores	354,960,394.59	392,736,942.56
			Revalúos		
			Reservas		
			Rectificaciones de Resultados de Ejercicios Anteriores		
			Exceso o Insuficiencia en la Actualización de la Hacienda Pública/Patrimonio	0.00	0.00
			Resultado por Posición Monetaria		
			Resultado por Tenencia de Activos no Monetarios		
Total de Activos No Circulantes	517,670,724.96	429,281,391.20	Total Hacienda Pública/Patrimonio	470,162,835.42	527,196,901.45
Total del Activo	555,295,566.40	673,436,746.82	Total del Pasivo y Hacienda Pública/Patrimonio	555,295,566.40	673,436,746.82

INFORME ANALÍTICO DE LA DEUDA PÚBLICA Y OTROS PASIVOS
DEL 1o. DE ENERO AL 31 DE DICIEMBRE DE 2017

Página 1 de 1
Fecha: 12/02/2018
LDF-2

Denominación de la Deuda Pública y Otros Pasivos	Saldo al 31 de diciembre de 2016	Disposiciones del Período	Amortizaciones del Período	Revaluaciones, Reclasificaciones y Otros Ajustes	Saldo Final del Período	Pago de Intereses del Período	Pago de Comisiones y demás costos asociados durante el Período
Deuda Pública	0.00	0.00	0.00	0.00	0.00	0.00	0.00
Corto Plazo	0.00	0.00	0.00	0.00	0.00	0.00	0.00
Instituciones de Crédito							
Títulos y Valores							
Arrendamientos Financieros							
Largo Plazo	0.00	0.00	0.00	0.00	0.00		
Instituciones de Crédito							
Títulos y Valores							
Arrendamientos Financieros							
Otros Pasivos	31,421,460.96				20,706,169.01		
Total de la Deuda Pública y Otros Pasivos	31,421,460.96	0.00	0.00	0.00	20,706,169.01	0.00	0.00

Deuda Contingente (Informativo)

Valor de Instrumentos Bono Cupón Cero (Informativo)

Instrumento Bono Cupón Cero 1, Banobras
Instrumento Bono Cupón Cero 2, Banobras

Obligaciones a Corto Plazo	Monto Contratado	Plazo Pactado	Tasa de Interés	Comisiones y Costos Relacionados	Tasa Efectiva

Obligaciones a Corto Plazo (Informativo)

Interacciones, S.A.

GOBIERNO CONSTITUCIONAL DEL ESTADO DE CHIAPAS
SECRETARIADO EJECUTIVO DEL SISTEMA ESTATAL DE
SEGURIDAD PÚBLICA
SISTEMA CONTABLE 2017

INFORME ANALÍTICO DE OBLIGACIONES DIFERENTES DE FINANCIAMIENTOS

DEL 1o. DE ENERO AL 31 DE DICIEMBRE DE 2017

Fecha:

Página 1 de 1

12/02/2018

LDF-3

DENOMINACIÓN DE LAS OBLIGACIONES DIFERENTES DE FINANCIAMIENTO	FECHA DEL CONTRATO	FECHA DE INICIO DE OPERACIÓN DEL PROYECTO	FECHA DE VENCIMIENTO	MONTO DE LA INVERSIÓN PACTADO	PLAZO PACTADO	MONTO PROMEDIO MENSUAL DEL PAGO DE LA CONTRAPRESTACIÓN	MONTO PROMEDIO MENSUAL DEL PAGO DE LA CONTRAPRESTACIÓN CORRESPONDIENTE AL PAGO DE INVERSIÓN	MONTO PAGADO DE LA INVERSIÓN AL 31 DE DICIEMBRE DE 2017	MONTO PAGADO DE LA INVERSIÓN ACTUALIZADO AL 31 DE DICIEMBRE DE 2017	SALDO PENDIENTE POR PAGAR DE LA INVERSIÓN AL 31 DE DICIEMBRE DE 2017
---	--------------------	---	----------------------	-------------------------------	---------------	--	---	---	---	--

APP'S

APP 1
APP 2
APP 3
APP XX

Otros instrumentos

Otro instrumento 1
Otro instrumento 2
Otro instrumento 3
Otro instrumento XX

Total de Obligaciones
Diferentes de Financiamiento

NO APLICA

SISTEMA CONTABLE 2017
BALANCE PRESUPUESTARIO
DEL 1o. DE ENERO AL 31 DE DICIEMBRE DE 2017

Página 1 de 1
Fecha: 12/02/2018
LDF 4

CONCEPTO	ESTIMADO/APROBADO	DEVENGADO	RECAUDADO/PAGADO
Ingresos Totales	247,537,800.25	269,460,657.87	269,460,657.87
Ingresos de Libre Disposición	134,218,238.63	137,805,862.63	137,805,862.63
Transferencias Federales Etiquetadas	113,319,561.62	131,654,795.24	131,654,795.24
Financiamiento Neto	0.00	0.00	0.00
Egresos Presupuestarios	247,537,800.25	383,165,229.17	381,873,294.58
Gasto No Etiquetado (sin incluir Amortización de la Deuda Pública)	134,218,238.63	158,312,555.26	157,192,620.22
Gasto Etiquetado (sin incluir Amortización de la Deuda Pública)	113,319,561.62	224,852,673.91	224,680,674.36
Remanentes del Ejercicio Anterior		114,754,343.62	114,745,071.44
Remanentes de Ingresos de Libre Disposición aplicados en el periodo		21,462,525.25	21,453,253.08
Remanentes de Transferencias Federales Etiquetadas aplicados en el periodo		93,291,818.37	93,291,818.36
Balance Presupuestario	0.00	1,049,772.32	2,332,434.73
Balance Presupuestario sin Financiamiento Neto	0.00	1,049,772.32	2,332,434.73
Balance Presupuestario sin Financiamiento Neto y sin Remanentes del Ejercicio Anterior	0.00	(113,704,571.30)	(112,412,636.71)

CONCEPTO	APROBADO	DEVENGADO	PAGADO
Intereses, Comisiones y Gastos de la Deuda	0.00	0.00	0.00
Intereses, Comisiones y Gastos de la Deuda con Gasto No Etiquetado	0.00	0.00	0.00
Intereses, Comisiones y Gastos de la Deuda con Gasto Etiquetado	0.00	0.00	0.00
Balance Primario	0.00	(113,704,571.30)	(112,412,636.71)

CONCEPTO	ESTIMADO/APROBADO	DEVENGADO	RECAUDADO/PAGADO
Financiamiento	0.00	0.00	0.00
Financiamiento con Fuente de Pago de Ingresos de Libre Disposición	0.00	0.00	0.00
Financiamiento con Fuente de Pago de Transferencias Federales Etiquetadas	0.00	0.00	0.00
Amortización de la Deuda	0.00	0.00	0.00
Amortización de la Deuda Pública con Gasto No Etiquetado	0.00	0.00	0.00
Amortización de la Deuda Pública con Gasto Etiquetado	0.00	0.00	0.00
Financiamiento Neto	0.00	0.00	0.00

CONCEPTO	ESTIMADO/APROBADO	DEVENGADO	RECAUDADO/PAGADO
Ingresos de Libre Disposición	134,218,238.63	137,805,862.63	137,805,862.63
Financiamiento Neto con Fuente de Pago de Ingresos de Libre Disposición	0.00	0.00	0.00
Financiamiento con Fuente de Pago de Ingresos de Libre Disposición	0.00	0.00	0.00
Amortización de la Deuda Pública con Gasto No Etiquetado	0.00	0.00	0.00
Gasto No Etiquetado (sin incluir amortización de la Deuda Pública)	134,218,238.63	158,312,555.26	157,192,620.22
Remanentes de Ingresos de Libre Disposición aplicados en el periodo		21,462,525.25	21,453,253.08
Balance Presupuestario de Recursos Disponibles	0.00	955,832.62	2,066,495.49
Balance Presupuestario de Recursos Disponibles sin Financiamiento Neto	0.00	955,832.62	2,066,495.49

CONCEPTO	ESTIMADO/APROBADO	DEVENGADO	RECAUDADO/PAGADO
Transferencias Federales Etiquetadas	113,319,561.62	131,654,795.24	131,654,795.24
Financiamiento Neto con fuente de Pago de Transferencias Federales Etiquetadas	0.00	0.00	0.00
Financiamiento con Fuente de Pago de Transferencias Federales Etiquetadas	0.00	0.00	0.00
Amortización de la Deuda Pública con Gasto Etiquetado	0.00	0.00	0.00
Gasto Etiquetado (sin incluir Amortización de la Deuda)	113,319,561.62	224,852,673.91	224,680,674.36
Remanentes de Transferencias Federales Etiquetadas aplicados en el periodo		93,291,818.37	93,291,818.36
Balance Presupuestario de Recursos Etiquetados	0.00	93,939.70	265,939.24
Balance Presupuestario de Recursos Etiquetados sin Financiamiento Neto	0.00	93,939.70	265,939.24

NOMBRE DEL ENTE PÚBLICO : Secretariado Ejecutivo del Sistema Estatal de Seguridad Pública
Estado Analítico del Ejercicio del Presupuesto de Egresos Detallado – LDF 6a.
Clasificación por Objeto del Gasto (Capítulo y Concepto)

Del 1 de Enero al 31 de diciembre de 2017

(PESOS)

Concepto	Egresos					Subejercicio
	Aprobado	Ampliaciones / Reducciones	Modificado	Devengado	Pagado	
I. Gasto No Etiquetado	134,218,238.63	25,184,988.53	159,403,227.16	158,312,555.26	157,192,620.22	1,090,671.90
A. Servicios Personales.	87,362,760.41	8,127,210.32	95,489,970.73	95,008,947.48	94,348,082.05	481,023.25
a1) Remuneraciones al Personal de Carácter Permanente.	16,592,071.30	5,355,997.11	21,948,068.41	21,896,655.88	21,886,861.48	51,412.53
a2) Remuneraciones al Personal de Carácter Transitorio.	24,336,320.64	-3,019,048.04	21,317,272.60	21,280,835.27	21,169,879.32	36,437.33
a3) Remuneraciones Adicionales y Especiales.	37,468,112.76	2,860,139.88	40,328,252.64	40,157,534.26	39,617,419.18	170,718.38
a4) Seguridad Social.	3,446,735.71	-180,718.33	3,266,017.38	3,147,974.41	3,147,974.41	118,042.97
a5) Otras Prestaciones Sociales y Económicas.	2,374,020.00	3,524,139.70	5,898,159.70	5,888,947.66	5,888,947.66	9,212.04
a6) Previsiones.	0.00	0.00	0.00	0.00	0.00	0.00
a7) Pago de Estímulos a Servidores Públicos.	3,145,500.00	-413,300.00	2,732,200.00	2,637,000.00	2,637,000.00	95,200.00
B. Materiales y Suministros.	12,542,165.42	5,232,420.22	17,774,585.64	17,745,770.79	17,745,086.62	28,814.85
b1) Materiales de Administración, Emisión de Documentos y Artículos Oficiales.	3,599,600.00	437,597.60	4,037,197.60	4,031,739.19	4,031,739.19	5,458.41
b2) Alimentos y Utensilios.	202,378.00	215,440.58	417,818.58	417,818.58	417,818.58	0.00
b3) Materias Primas y Materiales de Producción y Comercialización	0.00	0.00	0.00	0.00	0.00	0.00
b4) Materiales y Artículos de Construcción y de Reparación.	1,124,819.42	1,586,822.13	2,711,641.55	2,711,236.34	2,710,552.17	405.21
b5) Productos Químicos, Farmacéuticos y de Laboratorio.	1,600,000.00	-1,564,200.00	35,800.00	35,798.53	35,798.53	1.47
b6) Combustibles, Lubricantes y Aditivos.	2,284,268.00	-355,654.53	1,928,613.47	1,909,857.88	1,909,857.88	18,755.59
b7) Vestuario, Blancos, Prendas de Protección y Artículos Deportivos.	0.00	351,334.93	351,334.93	349,503.86	349,503.86	1,831.07
b8) Materiales y Suministros para Seguridad.	0.00	4,900,000.00	4,900,000.00	4,899,897.28	4,899,897.28	102.72
b9) Herramientas, Refacciones y Accesorios Menores.	3,731,100.00	-338,920.49	3,392,179.51	3,389,919.13	3,389,919.13	2,260.38
C. Servicios Generales.	16,951,414.87	10,534,221.06	27,485,635.93	26,906,279.82	26,540,667.97	579,356.11
c1) Servicios Básicos.	5,025,321.91	934,533.03	5,959,854.94	5,836,012.19	5,596,326.19	123,842.75
c2) Servicios de Arrendamiento.	1,630,436.32	-557,068.62	1,073,367.70	1,040,535.11	1,029,255.11	32,832.59
c3) Servicios Profesionales, Científicos, Técnicos y Otros Servicios.	80,000.00	2,027,004.52	2,107,004.52	2,102,963.66	2,100,343.66	4,040.86
c4) Servicios Financieros, Bancarios y Comerciales.	132,600.00	0.00	132,600.00	118,600.00	118,600.00	14,000.00
c5) Servicios de Instalación, Reparación, Mantenimiento y Conservación.	4,502,325.67	5,767,695.21	10,270,020.88	10,232,424.84	10,128,773.99	37,596.04
c6) Servicios de Comunicación Social y Publicidad.	0.00	527,463.35	527,463.35	527,460.12	527,460.12	3.23
c7) Servicios de Traslado y Viáticos.	3,823,401.00	1,701,189.45	5,524,590.45	5,419,274.65	5,419,274.65	105,315.80
c8) Servicios Oficiales.	0.00	0.00	0.00	0.00	0.00	0.00
c9) Otros Servicios Generales.	1,757,329.97	133,404.12	1,890,734.09	1,629,009.25	1,530,634.25	261,724.84
D. Transferencias, Asignaciones, Subsidios y Otras Ayudas.	1,011,897.93	1,211,905.11	2,223,803.04	2,223,803.04	2,223,803.04	0.00
d1) Transferencias Internas y Asignaciones al Sector Público.	0.00	0.00	0.00	0.00	0.00	0.00
d2) Transferencias al Resto del Sector Público.	0.00	0.00	0.00	0.00	0.00	0.00
d3) Subsidios y Subvenciones.	1,011,897.93	1,211,905.11	2,223,803.04	2,223,803.04	2,223,803.04	0.00
d4) Ayudas Sociales.	0.00	0.00	0.00	0.00	0.00	0.00
d5) Pensiones y Jubilaciones.	0.00	0.00	0.00	0.00	0.00	0.00
d6) Transferencias a Fideicomisos, Mandatos y Otros Análogos.	0.00	0.00	0.00	0.00	0.00	0.00
d7) Transferencias a la Seguridad Social	0.00	0.00	0.00	0.00	0.00	0.00
d8) Donativos	0.00	0.00	0.00	0.00	0.00	0.00
d9) Transferencias al Exterior.	0.00	0.00	0.00	0.00	0.00	0.00
E. Bienes Muebles, Inmuebles e Intangibles.	0.00	15,073,715.59	15,073,715.59	15,073,501.14	15,073,501.14	214.45
e1) Mobiliario y Equipo de Administración.	0.00	8,989,344.89	8,989,344.89	8,989,130.44	8,989,130.44	214.45
e2) Mobiliario y Equipo Educativo y Recreativo.	0.00	915,820.01	915,820.01	915,820.01	915,820.01	0.00
e3) Equipo e Instrumental Médico y de Laboratorio.	0.00	0.00	0.00	0.00	0.00	0.00
e4) Vehículos y Equipo de Transporte.	0.00	0.00	0.00	0.00	0.00	0.00
e5) Equipo de Defensa y Seguridad.	0.00	0.00	0.00	0.00	0.00	0.00
e6) Maquinaria, Otros Equipos y Herramientas.	0.00	5,002,090.69	5,002,090.69	5,002,090.69	5,002,090.69	0.00
e7) Activos Biológicos.	0.00	0.00	0.00	0.00	0.00	0.00
e8) Bienes Inmuebles.	0.00	0.00	0.00	0.00	0.00	0.00
e9) Activos Intangibles.	0.00	166,460.00	166,460.00	166,460.00	166,460.00	0.00
F. Inversión Pública.	16,350,000.00	-15,008,691.77	1,341,308.23	1,340,044.99	1,337,271.40	1,263.24
f1) Obra Pública en Bienes de Dominio Público.	0.00	0.00	0.00	0.00	0.00	0.00
f2) Obra Pública en Bienes Propios.	16,350,000.00	-15,008,691.77	1,341,308.23	1,340,044.99	1,337,271.40	1,263.24
f3) Proyectos Productivos y Acciones de Fomento	0.00	0.00	0.00	0.00	0.00	0.00
G. Inversiones Financieras y Otras Provisiones.	0.00	0.00	0.00	0.00	0.00	0.00
g1) Inversiones para el Fomento de Actividades Productivas	0.00	0.00	0.00	0.00	0.00	0.00
g2) Acciones y Participaciones de Capital	0.00	0.00	0.00	0.00	0.00	0.00
g3) Compra de Títulos y Valores	0.00	0.00	0.00	0.00	0.00	0.00
g4) Concesión de Préstamos.	0.00	0.00	0.00	0.00	0.00	0.00
g5) Inversiones en Fideicomisos, Mandatos y Otros Análogos.	0.00	0.00	0.00	0.00	0.00	0.00
Fideicomiso de Desastres Naturales (informativo)	0.00	0.00	0.00	0.00	0.00	0.00
g6) Otras Inversiones Financieras	0.00	0.00	0.00	0.00	0.00	0.00
g7) Provisiones para Contingencias y Otras Erogaciones Especiales.	0.00	0.00	0.00	0.00	0.00	0.00
H. Participaciones y Aportaciones.	0.00	0.00	0.00	0.00	0.00	0.00
h1) Participaciones.	0.00	0.00	0.00	0.00	0.00	0.00
h2) Aportaciones.	0.00	0.00	0.00	0.00	0.00	0.00
h3) Convenios.	0.00	0.00	0.00	0.00	0.00	0.00
I. Deuda Pública.	0.00	14,208.00	14,208.00	14,208.00	14,208.00	0.00
i1) Amortización de la Deuda Pública.	0.00	0.00	0.00	0.00	0.00	0.00
i2) Intereses de la Deuda Pública.	0.00	0.00	0.00	0.00	0.00	0.00
i3) Comisiones de la Deuda Pública.	0.00	0.00	0.00	0.00	0.00	0.00
i4) Gastos de la Deuda Pública.	0.00	0.00	0.00	0.00	0.00	0.00
i5) Costo por Coberturas.	0.00	0.00	0.00	0.00	0.00	0.00
i6) Apoyos Financieros.	0.00	0.00	0.00	0.00	0.00	0.00
i7) Adeudos de Ejercicios Fiscales Anteriores (ADEFAS).	0.00	14,208.00	14,208.00	14,208.00	14,208.00	0.00
II. Gasto Etiquetado	113,319,561.62	112,852,704.80	226,172,266.42	224,852,673.91	224,680,674.36	1,319,592.51
A. Servicios Personales.	0.00	3,151,489.99	3,151,489.99	3,133,332.48	3,025,405.09	18,157.51
a1) Remuneraciones al Personal de Carácter Permanente.	0.00	0.00	0.00	0.00	0.00	0.00
a2) Remuneraciones al Personal de Carácter Transitorio.	0.00	0.00	0.00	0.00	0.00	0.00
a3) Remuneraciones Adicionales y Especiales.	0.00	505,072.20	505,072.20	486,914.69	378,987.30	18,157.51
a4) Seguridad Social.	0.00	0.00	0.00	0.00	0.00	0.00
a5) Otras Prestaciones Sociales y Económicas.	0.00	2,646,417.79	2,646,417.79	2,646,417.79	2,646,417.79	0.00
a6) Previsiones.	0.00	0.00	0.00	0.00	0.00	0.00
a7) Pago de Estímulos a Servidores Públicos.	0.00	0.00	0.00	0.00	0.00	0.00
B. Materiales y Suministros.	20,701,959.55	11,360,906.73	32,062,866.28	32,047,599.68	32,047,599.68	15,266.60
b1) Materiales de Administración, Emisión de Documentos y Artículos Oficiales.	0.00	0.00	0.00	0.00	0.00	0.00
b2) Alimentos y Utensilios.	0.00	0.00	0.00	0.00	0.00	0.00
b3) Materias Primas y Materiales de Producción y Comercialización	0.00	0.00	0.00	0.00	0.00	0.00
b4) Materiales y Artículos de Construcción y de Reparación.	2,271,459.55	3,090,189.76	5,361,649.31	5,360,791.97	5,360,791.97	857.34

NOMBRE DEL ENTE PÚBLICO : Secretariado Ejecutivo del Sistema Estatal de Seguridad Pública
Estado Analítico del Ejercicio del Presupuesto de Egresos Detallado – LDF 6a.
Clasificación por Objeto del Gasto (Capítulo y Concepto)

Del 1 de Enero al 31 de diciembre de 2017

(PESOS)

Concepto	Egresos					Subejercicio
	Aprobado	Ampliaciones / Reducciones	Modificado	Devengado	Pagado	
b5) Productos Químicos, Farmacéuticos y de Laboratorio.	0.00	0.00	0.00	0.00	0.00	0.00
b6) Combustibles, Lubricantes y Aditivos.	0.00	36,750.00	36,750.00	36,750.00	36,750.00	0.00
b7) Vestuario, Blancos, Prendas de Protección y Artículos Deportivos.	15,295,500.00	4,839,603.53	20,135,103.53	20,133,944.12	20,133,944.12	1,159.41
b8) Materiales y Suministros para Seguridad.	3,135,000.00	3,394,363.44	6,529,363.44	6,516,113.59	6,516,113.59	13,249.85
b9) Herramientas, Refacciones y Accesorios Menores.	0.00	0.00	0.00	0.00	0.00	0.00
C. Servicios Generales.	69,929,202.07	8,731,270.24	78,660,472.31	78,645,579.67	78,581,507.52	14,892.64
c1) Servicios Básicos.	22,637,892.07	9,600,991.65	32,238,883.72	32,231,049.24	32,231,049.24	7,834.48
c2) Servicios de Arrendamiento.	0.00	0.00	0.00	0.00	0.00	0.00
c3) Servicios Profesionales, Científicos, Técnicos y Otros Servicios.	24,291,310.00	10,832,994.41	35,124,304.41	35,124,206.80	35,124,206.80	97.61
c4) Servicios Financieros, Bancarios y Comerciales.	0.00	0.00	0.00	0.00	0.00	0.00
c5) Servicios de Instalación, Reparación, Mantenimiento y Conservación.	23,000,000.00	-11,702,715.82	11,297,284.18	11,290,323.63	11,226,251.48	6,960.55
c6) Servicios de Comunicación Social y Publicidad.	0.00	0.00	0.00	0.00	0.00	0.00
c7) Servicios de Traslado y Viáticos.	0.00	0.00	0.00	0.00	0.00	0.00
c8) Servicios Oficiales.	0.00	0.00	0.00	0.00	0.00	0.00
c9) Otros Servicios Generales.	0.00	0.00	0.00	0.00	0.00	0.00
D. Transferencias, Asignaciones, Subsidios y Otras Ayudas.	0.00	554,702.42	554,702.42	506,918.70	506,918.70	47,783.72
d1) Transferencias Internas y Asignaciones al Sector Público.	0.00	0.00	0.00	0.00	0.00	0.00
d2) Transferencias al Resto del Sector Público.	0.00	0.00	0.00	0.00	0.00	0.00
d3) Subsidios y Subvenciones.	0.00	554,702.42	554,702.42	506,918.70	506,918.70	47,783.72
d4) Ayudas Sociales.	0.00	0.00	0.00	0.00	0.00	0.00
d5) Pensiones y Jubilaciones.	0.00	0.00	0.00	0.00	0.00	0.00
d6) Transferencias a Fideicomisos, Mandatos y Otros Análogos.	0.00	0.00	0.00	0.00	0.00	0.00
d7) Transferencias a la Seguridad Social	0.00	0.00	0.00	0.00	0.00	0.00
d8) Donativos	0.00	0.00	0.00	0.00	0.00	0.00
d9) Transferencias al Exterior.	0.00	0.00	0.00	0.00	0.00	0.00
E. Bienes Muebles, Inmuebles e Intangibles.	22,688,400.00	16,681,430.42	39,369,830.42	39,346,338.38	39,346,338.37	23,492.04
e1) Mobiliario y Equipo de Administración.	6,224,000.00	7,876,852.23	14,100,852.23	14,092,707.00	14,092,706.99	8,145.23
e2) Mobiliario y Equipo Educativo y Recreativo.	15,000.00	1,712,198.24	1,727,198.24	1,720,484.16	1,720,484.16	6,714.08
e3) Equipo e Instrumental Médico y de Laboratorio.	0.00	0.00	0.00	0.00	0.00	0.00
e4) Vehículos y Equipo de Transporte.	0.00	0.00	0.00	0.00	0.00	0.00
e5) Equipo de Defensa y Seguridad.	0.00	0.00	0.00	0.00	0.00	0.00
e6) Maquinaria, Otros Equipos y Herramientas.	15,049,400.00	5,881,990.16	20,931,390.16	20,922,757.43	20,922,757.43	8,632.73
e7) Activos Biológicos.	0.00	0.00	0.00	0.00	0.00	0.00
e8) Bienes Inmuebles.	0.00	0.00	0.00	0.00	0.00	0.00
e9) Activos Intangibles.	1,400,000.00	1,210,389.79	2,610,389.79	2,610,389.79	2,610,389.79	0.00
F. Inversión Pública.	0.00	72,372,905.00	72,372,905.00	71,172,905.00	71,172,905.00	1,200,000.00
f1) Obra Pública en Bienes de Dominio Público.	0.00	0.00	0.00	0.00	0.00	0.00
f2) Obra Pública en Bienes Propios.	0.00	72,372,905.00	72,372,905.00	71,172,905.00	71,172,905.00	1,200,000.00
f3) Proyectos Productivos y Acciones de Fomento	0.00	0.00	0.00	0.00	0.00	0.00
G. Inversiones Financieras y Otras Provisiones.	0.00	0.00	0.00	0.00	0.00	0.00
g1) Inversiones para el Fomento de Actividades Productivas	0.00	0.00	0.00	0.00	0.00	0.00
g2) Acciones y Participaciones de Capital	0.00	0.00	0.00	0.00	0.00	0.00
g3) Compra de Títulos y Valores	0.00	0.00	0.00	0.00	0.00	0.00
g4) Concesión de Préstamos.	0.00	0.00	0.00	0.00	0.00	0.00
g5) Inversiones en Fideicomisos, Mandatos y Otros Análogos.	0.00	0.00	0.00	0.00	0.00	0.00
Fideicomiso de Desastres Naturales (informativo)	0.00	0.00	0.00	0.00	0.00	0.00
g6) Otras Inversiones Financieras	0.00	0.00	0.00	0.00	0.00	0.00
g7) Provisiones para Contingencias y Otras Erogaciones Especiales.	0.00	0.00	0.00	0.00	0.00	0.00
H. Participaciones y Aportaciones.	0.00	0.00	0.00	0.00	0.00	0.00
h1) Participaciones.	0.00	0.00	0.00	0.00	0.00	0.00
h2) Aportaciones.	0.00	0.00	0.00	0.00	0.00	0.00
h3) Convenios.	0.00	0.00	0.00	0.00	0.00	0.00
I. Deuda Pública.	0.00	0.00	0.00	0.00	0.00	0.00
i1) Amortización de la Deuda Pública.	0.00	0.00	0.00	0.00	0.00	0.00
i2) Intereses de la Deuda Pública.	0.00	0.00	0.00	0.00	0.00	0.00
i3) Comisiones de la Deuda Pública.	0.00	0.00	0.00	0.00	0.00	0.00
i4) Gastos de la Deuda Pública.	0.00	0.00	0.00	0.00	0.00	0.00
i5) Costo por Coberturas.	0.00	0.00	0.00	0.00	0.00	0.00
i6) Apoyos Financieros.	0.00	0.00	0.00	0.00	0.00	0.00
i7) Adeudos de Ejercicios Fiscales Anteriores (ADEFAS).	0.00	0.00	0.00	0.00	0.00	0.00
III. Total de Egresos	247,537,800.25	138,037,693.33	385,575,493.58	383,165,229.17	381,873,294.58	2,410,264.41

NOMBRE DEL ENTE PÚBLICO : Secretariado Ejecutivo del Sistema Estatal de Seguridad Pública
Estado Analítico del Ejercicio del Presupuesto de Egresos Detallado – LDF 6b.

Clasificación Administrativa

Del 1 de Enero al 31 de diciembre de 2017
(PESOS)

Concepto	Egresos					Subejercicio
	Aprobado	Ampliaciones / Reducciones	Modificado	Devengado	Pagado	
I. Gasto No Etiquetado	134,218,238.63	25,184,988.53	159,403,227.16	158,312,555.26	157,192,620.22	1,090,671.90
E. Entidades Paraestatales y Fideicomisos No Empresariales y No Financieros	134,218,238.63	25,184,988.53	159,403,227.16	158,312,555.26	157,192,620.22	1,090,671.90
Secretariado Ejecutivo del Sistema Estatal de Seguridad Pública	134,218,238.63	25,184,988.53	159,403,227.16	158,312,555.26	157,192,620.22	1,090,671.90
II. Gasto Etiquetado	113,319,561.62	112,852,704.80	226,172,266.42	224,852,673.91	224,680,674.36	1,319,592.51
E. Entidades Paraestatales y Fideicomisos No Empresariales y No Financieros	113,319,561.62	112,852,704.80	226,172,266.42	224,852,673.91	224,680,674.36	1,319,592.51
Secretariado Ejecutivo del Sistema Estatal de Seguridad Pública	113,319,561.62	112,852,704.80	226,172,266.42	224,852,673.91	224,680,674.36	1,319,592.51
III. Total de Egresos	247,537,800.25	138,037,693.33	385,575,493.58	383,165,229.17	381,873,294.58	2,410,264.41

NOMBRE DEL ENTE PÚBLICO : Secretariado Ejecutivo del Sistema Estatal de Seguridad Pública
Estado Analítico del Ejercicio del Presupuesto de Egresos Detallado – LDF 6c.

Clasificación Funcional (Finalidad y Función)

Del 1 de Enero al 31 de diciembre de 2017

(PESOS)

Concepto	Egresos					Subejercicio
	Aprobado	Ampliaciones / Reducciones	Modificado	Devengado	Pagado	
I. Gasto No Etiquetado	134,218,238.63	25,184,988.53	159,403,227.16	158,312,555.26	157,192,620.22	1,090,671.90
A. Gobierno	134,218,238.63	25,170,780.53	159,389,019.16	158,298,347.26	157,178,412.22	1,090,671.90
a1) Legislación	0.00	0.00	0.00	0.00	0.00	0.00
a2) Justicia	0.00	0.00	0.00	0.00	0.00	0.00
a3) Coordinación de la política de gobierno	0.00	0.00	0.00	0.00	0.00	0.00
a4) Relaciones exteriores	0.00	0.00	0.00	0.00	0.00	0.00
a5) Asuntos financieros y hacendarios	0.00	0.00	0.00	0.00	0.00	0.00
a6) Seguridad Nacional	0.00	0.00	0.00	0.00	0.00	0.00
a7) Asuntos de orden público y de seguridad interior	134,218,238.63	25,170,780.53	159,389,019.16	158,298,347.26	157,178,412.22	1,090,671.90
a8) Otros servicios generales	0.00	0.00	0.00	0.00	0.00	0.00
B. Desarrollo Social	0.00	0.00	0.00	0.00	0.00	0.00
b1) Protección ambiental	0.00	0.00	0.00	0.00	0.00	0.00
b2) Vivienda y servicios a la comunidad	0.00	0.00	0.00	0.00	0.00	0.00
b3) Salud	0.00	0.00	0.00	0.00	0.00	0.00
b4) Recreación, cultura y otras manifestaciones sociales	0.00	0.00	0.00	0.00	0.00	0.00
b5) Educación	0.00	0.00	0.00	0.00	0.00	0.00
b6) Protección social	0.00	0.00	0.00	0.00	0.00	0.00
b7) Otros Asuntos Sociales	0.00	0.00	0.00	0.00	0.00	0.00
C. Desarrollo Económico	0.00	0.00	0.00	0.00	0.00	0.00
c1) Asuntos económicos, comerciales y laborales en general	0.00	0.00	0.00	0.00	0.00	0.00
c2) Agropecuaria, silvicultura, pesca y caza	0.00	0.00	0.00	0.00	0.00	0.00
c3) Combustibles y energía	0.00	0.00	0.00	0.00	0.00	0.00
c4) Minería, manufacturas y construcción	0.00	0.00	0.00	0.00	0.00	0.00
c5) Transporte	0.00	0.00	0.00	0.00	0.00	0.00
c6) Comunicaciones	0.00	0.00	0.00	0.00	0.00	0.00
c7) Turismo	0.00	0.00	0.00	0.00	0.00	0.00
c8) Ciencia, tecnología e innovación	0.00	0.00	0.00	0.00	0.00	0.00
c9) Otras industrias y otros asuntos económicos	0.00	0.00	0.00	0.00	0.00	0.00
D. Otras no Clasificadas en Funciones Anteriores	0.00	14,208.00	14,208.00	14,208.00	14,208.00	0.00
d1) Transac. de la deuda pública/costo financiero de la deuda	0.00	0.00	0.00	0.00	0.00	0.00
d2) Transf., part. y aport. entre diferentes niv. y ord. de gob.	0.00	0.00	0.00	0.00	0.00	0.00
d3) Saneamiento del Sistema Financiero	0.00	0.00	0.00	0.00	0.00	0.00
d4) Adeudos de Ejercicios Fiscales Anteriores	0.00	14,208.00	14,208.00	14,208.00	14,208.00	0.00
II. Gasto Etiquetado	113,319,561.62	112,852,704.80	226,172,266.42	224,852,673.91	224,680,674.36	1,319,592.51
A. Gobierno	113,319,561.62	112,852,704.80	226,172,266.42	224,852,673.91	224,680,674.36	1,319,592.51
a1) Legislación	0.00	0.00	0.00	0.00	0.00	0.00
a2) Justicia	0.00	0.00	0.00	0.00	0.00	0.00
a3) Coordinación de la política de gobierno	0.00	0.00	0.00	0.00	0.00	0.00
a4) Relaciones exteriores	0.00	0.00	0.00	0.00	0.00	0.00
a5) Asuntos financieros y hacendarios	0.00	0.00	0.00	0.00	0.00	0.00
a6) Seguridad Nacional	0.00	0.00	0.00	0.00	0.00	0.00
a7) Asuntos de orden público y de seguridad interior	113,319,561.62	112,852,704.80	226,172,266.42	224,852,673.91	224,680,674.36	1,319,592.51
a8) Otros servicios generales	0.00	0.00	0.00	0.00	0.00	0.00
B. Desarrollo Social	0.00	0.00	0.00	0.00	0.00	0.00
b1) Protección ambiental	0.00	0.00	0.00	0.00	0.00	0.00
b2) Vivienda y servicios a la comunidad	0.00	0.00	0.00	0.00	0.00	0.00
b3) Salud	0.00	0.00	0.00	0.00	0.00	0.00
b4) Recreación, cultura y otras manifestaciones sociales	0.00	0.00	0.00	0.00	0.00	0.00
b5) Educación	0.00	0.00	0.00	0.00	0.00	0.00
b6) Protección social	0.00	0.00	0.00	0.00	0.00	0.00
b7) Otros Asuntos Sociales	0.00	0.00	0.00	0.00	0.00	0.00
C. Desarrollo Económico	0.00	0.00	0.00	0.00	0.00	0.00
c1) Asuntos económicos, comerciales y laborales en general	0.00	0.00	0.00	0.00	0.00	0.00
c2) Agropecuaria, silvicultura, pesca y caza	0.00	0.00	0.00	0.00	0.00	0.00
c3) Combustibles y energía	0.00	0.00	0.00	0.00	0.00	0.00
c4) Minería, manufacturas y construcción	0.00	0.00	0.00	0.00	0.00	0.00
c5) Transporte	0.00	0.00	0.00	0.00	0.00	0.00
c6) Comunicaciones	0.00	0.00	0.00	0.00	0.00	0.00
c7) Turismo	0.00	0.00	0.00	0.00	0.00	0.00
c8) Ciencia, tecnología e innovación	0.00	0.00	0.00	0.00	0.00	0.00
c9) Otras industrias y otros asuntos económicos	0.00	0.00	0.00	0.00	0.00	0.00
D. Otras no Clasificadas en Funciones Anteriores	0.00	0.00	0.00	0.00	0.00	0.00
d1) Transac. de la deuda pública/costo financiero de la deuda	0.00	0.00	0.00	0.00	0.00	0.00
d2) Transf., part. y aport. entre diferentes niv. y ord. de gob.	0.00	0.00	0.00	0.00	0.00	0.00
d3) Saneamiento del Sistema Financiero	0.00	0.00	0.00	0.00	0.00	0.00
d4) Adeudos de Ejercicios Fiscales Anteriores	0.00	0.00	0.00	0.00	0.00	0.00
III. Total de Egresos	247,537,800.25	138,037,693.33	385,575,493.58	383,165,229.17	381,873,294.58	2,410,264.41

NOMBRE DEL ENTE PÚBLICO : Secretariado Ejecutivo del Sistema Estatal de Seguridad Pública

Estado Analítico del Ejercicio del Presupuesto de Egresos Detallado – LDF 6d.

Clasificación de Servicios Personales por Categoría

Del 1 de Enero al 31 de diciembre de 2017

(PESOS)

Concepto	Egresos					Subejercicio
	Aprobado	Ampliaciones / Reducciones	Modificado	Devengado	Pagado	
I. Gasto No Etiquetado	90,056,988.31	9,149,960.26	99,206,948.57	98,566,415.79	97,807,175.36	640,532.78
A. Personal Administrativo y de Servicio Público	0.00	0.00	0.00	0.00	0.00	0.00
B. Magisterio	0.00	0.00	0.00	0.00	0.00	0.00
C. Servicios de Salud	0.00	0.00	0.00	0.00	0.00	0.00
c1) Personal Administrativo	0.00	0.00	0.00	0.00	0.00	0.00
c2) Personal Médico, Paramédico y Afín	0.00	0.00	0.00	0.00	0.00	0.00
D. Seguridad Pública	90,056,988.31	9,149,960.26	99,206,948.57	98,566,415.79	97,807,175.36	640,532.78
E. Gastos Asociados a la Implementación de Nuevas Leyes Federales o Reformas a las mismas	0.00	0.00	0.00	0.00	0.00	0.00
e1) Nombre del Programa o Ley 1	0.00	0.00	0.00	0.00	0.00	0.00
F. Sentencias Laborales Definitivas	0.00	0.00	0.00	0.00	0.00	0.00
II. Gasto Etiquetado	0.00	3,706,192.41	3,706,192.41	3,640,251.18	3,532,323.79	65,941.23
A. Personal Administrativo y de Servicio Público	0.00	0.00	0.00	0.00	0.00	0.00
B. Magisterio	0.00	0.00	0.00	0.00	0.00	0.00
C. Servicios de Salud	0.00	0.00	0.00	0.00	0.00	0.00
c1) Personal Administrativo	0.00	0.00	0.00	0.00	0.00	0.00
c2) Personal Médico, Paramédico y Afín	0.00	0.00	0.00	0.00	0.00	0.00
D. Seguridad Pública	0.00	3,706,192.41	3,706,192.41	3,640,251.18	3,532,323.79	65,941.23
E. Gastos Asociados a la Implementación de Nuevas Leyes Federales o Reformas a las mismas	0.00	0.00	0.00	0.00	0.00	0.00
e1) Nombre del Programa o Ley 1	0.00	0.00	0.00	0.00	0.00	0.00
F. Sentencias Laborales Definitivas	0.00	0.00	0.00	0.00	0.00	0.00
III. Total del Gasto en Servicios Personales	90,056,988.31	12,856,152.67	102,913,140.98	102,206,666.97	101,339,499.15	706,474.01

NOMBRE DEL ENTE PÚBLICO: SECRETARIADO EJECUTIVO DEL SISTEMA ESTATAL DE SEGURIDAD PÚBLICA
Guía de Cumplimiento de la Ley de Disciplina Financiera de las Entidades Federativas y Municipios
Del 1 de enero al 31 de diciembre de 2017

Indicadores de Observancia	Implementación		Resultado		Fundamento	Comentarios
	SI	NO	Monto o valor	Unidad (pesos/porcentaje)		
	Mecanismo de Verificación	Fecha estimada de cumplimiento				
INDICADORES PRESUPUESTARIOS						
A. INDICADORES CUANTITATIVOS						
1 Balance Presupuestario Sostenible						
a. Propuesto	Iniciativa de Ley de Ingresos y Proyecto de Presupuesto de Egresos	31-dic-17	247,537,800.25	pesos	Art. 6 y 19 de la LDF	
b. Aprobado	Ley de Ingresos y Presupuesto de Egresos	31-dic-17	247,537,800.25	pesos	Art. 6 y 19 de la LDF	
c. Ejercido	Cuenta Pública / Formato 4 LDF	31-dic-17	383,165,229.17	pesos	Art. 6 y 19 de la LDF	
2 Balance Presupuestario de Recursos Disponibles Sostenible						
a. Propuesto	Iniciativa de Ley de Ingresos y Proyecto de Presupuesto de Egresos		N.A.	pesos	Art. 6 y 19 de la LDF	
b. Aprobado	Ley de Ingresos y Presupuesto de Egresos		N.A.	pesos	Art. 6 y 19 de la LDF	
c. Ejercido	Cuenta Pública / Formato 4 LDF	31-dic-17	955,832.62	pesos	Art. 6 y 19 de la LDF	
3 Financiamiento Neto dentro del Techo de Financiamiento Neto						
a. Propuesto	Iniciativa de Ley de Ingresos		N.A.	pesos	Art. 6, 19 y 46 de la LDF	
b. Aprobado	Ley de Ingresos		N.A.	pesos	Art. 6, 19 y 46 de la LDF	
c. Ejercido	Cuenta Pública / Formato 4 LDF		N.A.	pesos	Art. 6, 19 y 46 de la LDF	
4 Recursos destinados a la atención de desastres naturales						
a. Asignación al fideicomiso para desastres naturales						
a.1 Aprobado	Reporte Trím. Formato 6 a)		N.A.	pesos	Art. 9 de la LDF	
a.2 Pagado	Cuenta Pública / Formato 6 a)		N.A.	pesos	Art. 9 de la LDF	
b. Aportación promedio realizada por la Entidad Federativa durante los 5 ejercicios previos, para infraestructura dañada por desastres naturales	Autorizaciones de recursos aprobados por el FONDEN		N.A.	pesos	Art. 9 de la LDF	
c. Saldo del fideicomiso para desastres naturales	Cuenta Pública / Auxiliar de Cuentas		N.A.	pesos	Art. 9 de la LDF	
d. Costo promedio de los últimos 5 ejercicios de la reconstrucción de infraestructura dañada por desastres naturales	Autorizaciones de recursos aprobados por el FONDEN		N.A.	pesos	Art. 9 de la LDF	
5 Techo para servicios personales						
a. Asignación en el Presupuesto de Egresos	Reporte Trím. Formato 6 d)	31-dic-17	90,056,988.31	pesos	Art. 10 y 21 de la LDF	
b. Ejercido	Reporte Trím. Formato 6 d)	31-dic-17	102,206,666.97	pesos	Art. 13 fracc. V y 21 de la LDF	
6 Previsiones de gasto para compromisos de pago derivados de APPs						
a. Asignación en el Presupuesto de Egresos	Presupuesto de Egresos		N.A.	pesos	Art. 11 y 21 de la LDF	
7 Techo de ADEFAS para el ejercicio fiscal						
a. Propuesto	Proyecto de Presupuesto de Egresos		N.A.	pesos	Art. 12 y 20 de la LDF	
b. Aprobado	Reporte Trím. Formato 6 a)		N.A.	pesos	Art. 12 y 20 de la LDF	
c. Ejercido	Cuenta Pública / Formato 6 a)		N.A.	pesos	Art. 12 y 20 de la LDF	
B. INDICADORES CUALITATIVOS						
1 Iniciativa de Ley de Ingresos y Proyecto de Presupuesto de Egresos						
a. Objetivos anuales, estrategias y metas para el ejercicio fiscal	Iniciativa de Ley de Ingresos y Proyecto de Presupuesto de Egresos		N.A.		Art. 5 y 18 de la LDF	
b. Proyecciones de ejercicios posteriores	Iniciativa de Ley de Ingresos y Proyecto de Presupuesto de Egresos / Formatos 7 a) y b)		N.A.		Art. 5 y 18 de la LDF	
c. Descripción de riesgos relevantes y propuestas de acción para enfrentarlos	Iniciativa de Ley de Ingresos y Proyecto de Presupuesto de Egresos		N.A.		Art. 5 y 18 de la LDF	
d. Resultados de ejercicios fiscales anteriores y el ejercicio fiscal en cuestión	Iniciativa de Ley de Ingresos y Proyecto de Presupuesto de Egresos / Formatos 7 c) y d)		N.A.		Art. 5 y 18 de la LDF	
e. Estudio actuarial de las pensiones de sus trabajadores	Proyecto de Presupuesto de Egresos / Formato 8		N.A.		Art. 5 y 18 de la LDF	
2 Balance Presupuestario de Recursos Disponibles, en caso de ser negativo						
a. Razones excepcionales que justifican el Balance Presupuestario de Recursos Disponibles negativo	Iniciativa de Ley de Ingresos o Proyecto de Presupuesto de Egresos		N.A.		Art. 6 y 19 de la LDF	
b. Fuente de recursos para cubrir el Balance Presupuestario de Recursos Disponibles negativo	Iniciativa de Ley de Ingresos o Proyecto de Presupuesto de Egresos		N.A.		Art. 6 y 19 de la LDF	
c. Número de ejercicios fiscales y acciones necesarias para cubrir el Balance Presupuestario de Recursos Disponibles negativo	Iniciativa de Ley de Ingresos o Proyecto de Presupuesto de Egresos		N.A.		Art. 6 y 19 de la LDF	
d. Informes Trimestrales sobre el avance de las acciones para recuperar el Balance Presupuestario de Recursos Disponibles	Reporte Trím. y Cuenta Pública		N.A.		Art. 6 y 19 de la LDF	

NOMBRE DEL ENTE PÚBLICO: SECRETARIADO EJECUTIVO DEL SISTEMA ESTATAL DE SEGURIDAD PÚBLICA
Guía de Cumplimiento de la Ley de Disciplina Financiera de las Entidades Federativas y Municipios
Del 1 de enero al 31 de diciembre de 2017

Indicadores de Observancia	Implementación		Resultado		Fundamento	Comentarios
	SI	NO	Monto o valor	Unidad (pesos/porcentaje)		
	Mecanismo de Verificación	Fecha estimada de cumplimiento				
3 Servicios Personales						
a. Remuneraciones de los servidores públicos	Proyecto de Presupuesto	31-dic-17	83,821,940.10		Art. 10 y 21 de la LDF	
b. Previsiones salariales y económicas para cubrir incrementos salariales, creación de plazas y otros	Proyecto de Presupuesto	31-dic-17	0		Art. 10 y 21 de la LDF	
INDICADORES DEL EJERCICIO PRESUPUESTARIO						
A. INDICADORES CUANTITATIVOS						
1 Ingresos Excedentes derivados de Ingresos de Libre Disposición						
a. Monto de Ingresos Excedentes derivados de ILD	Cuenta Pública / Formato 5	31-dic-17	25,151,104.85	pesos	Art. 14 y 21 de la LDF	
b. Monto de Ingresos Excedentes derivados de ILD destinados al fin del A.14, fracción I de la LDF	Cuenta Pública		N.A.	pesos	Art. 14 y 21 de la LDF	
c. Monto de Ingresos Excedentes derivados de ILD destinados al fin del A.14, fracción II, a) de la LDF	Cuenta Pública		N.A.	pesos	Art. 14 y 21 de la LDF	
d. Monto de Ingresos Excedentes derivados de ILD destinados al fin del A.14, fracción II, b) de la LDF	Cuenta Pública		N.A.	pesos	Art. 14 y 21 de la LDF	
e. Monto de Ingresos Excedentes derivados de ILD destinados al fin del artículo noveno transitorio de la LDF	Cuenta Pública		N.A.	pesos	Art. Noveno Transitorio de la LDF	
B. INDICADORES CUALITATIVOS						
1 Análisis Costo-Beneficio para programas o proyectos de inversión mayores a 10 millones de UDIS	Página de internet de la Secretaría de Finanzas o Tesorería Municipal		N.A.	No Aplica	Art. 13 frac. III y 21 de la LDF	
2 Análisis de conveniencia y análisis de transferencia de riesgos de los proyectos APPs	Página de internet de la Secretaría de Finanzas o Tesorería Municipal		N.A.	No Aplica	Art. 13 frac. III y 21 de la LDF	
3 Identificación de población objetivo, destino y temporalidad de subsidios	Página de internet de la Secretaría de Finanzas o Tesorería Municipal		N.A.	No Aplica	Art. 13 frac. VII y 21 de la LDF	
INDICADORES DE DEUDA PÚBLICA						
A. INDICADORES CUANTITATIVOS						
1 Obligaciones a Corto Plazo						
a. Límite de Obligaciones a Corto Plazo			N.A.	pesos	Art. 30 frac. I de la LDF	
b. Obligaciones a Corto Plazo			N.A.	pesos	Art. 30 frac. I de la LDF	

GOBIERNO CONSTITUCIONAL DEL ESTADO DE CHIAPAS
SECRETARIADO EJECUTIVO DEL SISTEMA ESTATAL DE
SEGURIDAD PÚBLICA
SISTEMA CONTABLE 2017

RELACIÓN DE BIENES QUE COMPONEN SU PATRIMONIO

Página 1 de 243

Cuenta Pública al 31 de diciembre de 2017

Hora: 10:19:49a. m.

Fecha: 12/02/2018

Código	Descripción del Bien	Valor en Libros
1231	Terrenos	57,561,112.16
1231 111A0110 0001	Terreno 10x10 Mts Mpio. Benemerito de las Americas	105,000.00
1231 111A0110 0002	Terreno 2500M2 Sitio San Javier Bonampak Mpio.de Ocosingo Chiapas.	105,000.00
1231 111A0110 0003	Terreno Sitio Nueva Palestina Mpio.de Ocosingo Chiapas.	105,000.00
1231 15000117 0002	20560 SECRETARIADO EJECUTIVO DEL SISTEMA ESTATAL DE SEGURIDAD PUBLICA/PREDIO URBANO (CLAVE CATASTRAL 0101000147512001/FOLIO:CVC-/492671/2016)	57,246,112.16
1233	Edificios no Habitacionales	23,934,154.38
1233 11582713 0001	Consejo Estatal de Seguridad Publica Bodega	2,355,687.91
1233 11582713 0002	Mejoramiento de Edificio del Consejo Estatal de Seguridad Pública	1,222,500.00
1233 11582714 0001	Mejoramiento de Edificio del Consejo Estatal de Seguridad Pública	12,223,869.63
1233 11582715 0001	Mejoramiento de Edificio del Consejo Estatal de Seguridad Pública	7,628,513.43
1233 11582715 0002	Mantenimiento y Rehabilitación de Instalaciones, en el Area del Sistema de Atención a Emergencias 066, En el Municipio de Comitán de Domínguez.	503,583.41
1234	Infraestructura	225,097.00
1234 51582715 0001	CONSTRUCCIÓN DE ARCOLECTOR DE PLACAS VEHICULARES C1 (TRAMO TUXTLA-CHIAPA DE CORZO)/SESESP/UAJ/104/2014)	225,097.00
1241	Mobiliario y Equipo de Administración	93,834,741.80
1241 111A0105 0001	Engargoladora PERFEX EM-32M Serie:10966 Fact:460 Patrimonio:2030105012719	3,550.00
1241 111A0105 0002	Archivero Vertical de 3 Gavetas S/M S/M Serie:S/S Fact:10934 Patrimonio:2030105012754	2,498.96
1241 111A0105 0003	Sillón Ejecutivo Giratorio S/M Serie:S/S Fact:10936 Patrimonio:2030105012775	3,010.82
1241 111A0105 0004	Archivero Horizontal de 2 Gavetas OFIK S/M Serie:S/S Fact:11872 Patrimonio:2030105013125	2,670.20
1241 111A0105 0006	Mesa para Computadora S/M 110 Serie:S/S Fact:11831 Patrimonio:2030105013165	7,873.49
1241 111A0105 0008	Librero Vertical OFIK S/M Serie:S/S Fact:11872 Patrimonio:2030105013300	3,492.92
1241 111A0105 0009	Librero Vertical OFIK S/M Serie:S/S Fact:11872 Patrimonio:2030105013301	3,492.92
1241 111A0105 0010	Escritorio Ejecutivo OFIK S/M Serie:S/S Fact:11891 Patrimonio:2030105013302	4,835.75
1241 111A0105 0014	Escritorio Ejecutivo OFIK S/M Serie:S/S Fact:11891 Patrimonio:2030105013306	3,223.82
1241 111A0105 0016	Escritorio Ejecutivo S/M S/M Serie: S/S Fact. 10936 Patrimonio: 2030105012771	3,114.57
1241 111A0105 0017	Silla Fija para Visita S/M Serie: S/S Fact. 10934 Patrimonio: 2030105013040	7,583.25
1241 111A0105 0018	Credenza S/M Serie: S/S Fact. 10936 Patrimonio: 2030105013061	3,114.57
1241 111A0105 0019	Librero Horizontal S/M Serie: S/S Fact. 10936 Patrimonio: 2030105013062	3,114.57
1241 111A0105 0020	Archivero Horizontal de 2 Gavetas S/M S/M Serie: S/S Fact. 10936 Patrimonio: 2030105013063	3,114.57
1241 111A0106 0002	Librero NAPOLES S/M Serie: S/S Fact:4267-4275 Patrimonio:2030106001709	3,856.44
1241 111A0106 0003	Mesa de Trabajo ITALIA 118XL Serie:S/S Fact:4267-4275 Patrimonio:2030106001726	6,321.63
1241 111A0106 0004	Mesa para Sala de Juntas ITALIA 118XL Serie: S/S Fact:4267-4275 Patrimonio:2030106001759	6,321.63
1241 111A0106 0005	C.P.U ACER VERITON 6800 Serie: PS0078824754700034EH00 Fact. 0428-0442 Patrimonio: 2030106000163	18,578.30

RELACIÓN DE BIENES QUE COMPONEN SU PATRIMONIO

Página 2 de 243

Cuenta Pública al 31 de diciembre de 2017

Hora: 10:19:49a. m.

Fecha: 12/02/2018

Código	Descripción del Bien	Valor en Libros
1241 111A0109 0002	Computadora portátil Hp compac	99,791.25
1241 111A0109 0003	Computadora marca lanix	387,793.80
1241 111A0109 0005	Credenza S/M Director Serie: S/S Fact: 1430 Patrimonio: 2560009000002	8,671.00
1241 111A0109 0006	Gabinete S/M 770 Serie: S/S Fact: 1430 Patrimonio: 2560009000003	5,623.50
1241 111A0109 0007	Escritorio Semiejecutivo NORVID 770 Serie: S/S Fact: 1430 Patrimonio: 2560009000004	6,095.00
1241 111A0109 0008	Conjunto Secretarial S/M Serie: S/S Fact: 1430 Patrimonio: 2560009000005	4,473.50
1241 111A0109 0009	Anaquelel S/M Serie: S/S Fact: 1430 Patrimonio: 2560009000010	2,313.80
1241 111A0109 0010	Anaquelel Remington S/M Serie: S/S Fact: 2246 25/08/09 Patrimonio: 2560009000086	2,373.60
1241 111A0109 0011	Anaquelel Remington S/M Serie: S/S Fact: 2246 25/08/09 Patrimonio: 2560009000087	2,373.60
1241 111A0109 0012	Anaquelel Remington S/M Serie: S/S Fact: 2246 25/08/09 Patrimonio: 2560009000088	2,373.60
1241 111A0109 0013	C.P.U HP DC7900 SF Serie: MXJ95005QK Fact. 4634-4637 Patrimonio: 2560009000084	11,674.80
1241 111A0109 0014	C.P.U HP DC7900 SF Serie: MXJ95005M5 Fact. 4634-4637 Patrimonio: 2560009000085	11,674.80
1241 111A0110 0010	Rectificador y cargador de batería estándar	40,285.03
1241 111A0110 0011	Computadora portátil hp probook	24,899.98
1241 111A0110 0012	Computadora personal hp	21,692.00
1241 111A0113 0002	Mesa de Trabajo Plegable Color Blanco Medidas 2.44 Mts x 76 Cm	2,204.55
1241 111A0113 0003	Mesa de Trabajo Plegable Color Blanco Medidas 2.44 Mts x 76 Cm	2,204.55
1241 111A0113 0004	Mesa de Trabajo Plegable Color Blanco Medidas 2.44 Mts x 76 Cm	2,204.55
1241 111A0113 0005	Escritorio Secretarial, madera formaica, Mod-GNO-527, S/S, No. de Inventario 2560013000081, Fact-1489.	4,720.03
1241 111A0113 0006	Escritorio Secretarial, madera formaica, Mod-GNO-527, S/S, No. de Inventario 2560013000082, Fact-1489.	4,720.03
1241 111A0113 0007	Escritorio Secretarial, madera formaica, Mod-GNO-527, S/S, No. de Inventario 2560013000083, Fact-1489.	4,720.03
1241 111A0113 0008	Escritorio Secretarial, madera formaica, Mod-GNO-527, S/S, No. de Inventario 2560013000084, Fact-1489.	4,720.03
1241 111A0113 0009	Escritorio Secretarial, madera formaica, Mod-GNO-527, S/S, No. de Inventario 2560013000085, Fact-1489.	4,720.03
1241 111A0113 0010	Escritorio Secretarial, madera formaica, Mod-GNO-527, S/S, No. de Inventario 2560013000086, Fact-1489.	4,720.03
1241 111A0113 0011	Escritorio Secretarial, madera formaica, Mod-GNO-527, S/S, No. de Inventario 2560013000087, Fact-1489.	4,720.03
1241 111A0113 0012	Escritorio Secretarial, madera formaica, Mod-GNO-527, S/S, No. de Inventario 2560013000088, Fact-1489.	4,720.03
1241 111A0113 0013	Escritorio Secretarial, madera formaica, Mod-GNO-527, S/S, No. de inventario 2560013000089, Fact-1489.	4,720.03
1241 111A0113 0014	Sillon Semi-Ejecutivo, Metal Tela, Respando medio en tela con piston neumatico para control de altura y reclinado. Base de estrella con 5 puntos con rodajas, Mod- GNNS-310T, S/S, No. de inventario 2560013000090, Fact-1489.	2,419.89
1241 111A0113 0016	Sillon Semi-Ejecutivo, Metal Tela, Respando medio en tela con piston neumatico para control de altura y reclinado. Base de estrella con 5 puntos con rodajas, Mod- GNNS-310T, S/S, No. de inventario 2560013000092, Fact-1489.	2,419.89
1241 111A0113 0017	Sillon Semi-Ejecutivo, Metal Tela, Respando medio en tela con piston neumatico para control de altura y reclinado. Base de estrella con 5 puntos con rodajas, Mod- GNNS-310T, S/S, No. de inventario 2560013000093, Fact-1489.	2,419.89

RELACIÓN DE BIENES QUE COMPONEN SU PATRIMONIO

Página 3 de 243

Cuenta Pública al 31 de diciembre de 2017

Hora: 10:19:49a. m.

Fecha: 12/02/2018

Código	Descripción del Bien	Valor en Libros
1241 111A0113 0018	Sillon Semi-Ejecutivo, Metal Tela, Respando medio en tela con piston neumatico para control de altura y reclinado. Base de estrella con 5 puntos con rodajas, Mod- GNNS-310T, S/S, No. de inventario 2560013000094, Fact-1489.	2,419.89
1241 111A0113 0019	Sillon Semi-Ejecutivo, Metal Tela, Respando medio en tela con piston neumatico para control de altura y reclinado. Base de estrella con 5 puntos con rodajas, Mod- GNNS-310T, S/S, No. de inventario 2560013000095, Fact-1489.	2,419.89
1241 111A0113 0020	Sillon Semi-Ejecutivo, Metal Tela, Respando medio en tela con piston neumatico para control de altura y reclinado. Base de estrella con 5 puntos con rodajas, Mod- GNNS-310T, S/S, No. de inventario 2560013000096, Fact-1489.	2,419.89
1241 111A0113 0021	Gabinete, madera formaica, Multiusos de 51x59x100cm fabricado todo en 16mm incluye: 2 bisagras bidimensionales, 1 jaladera de arco, 1 cerradura con llave, 4 canaletas con niveladores de altura y cantos impermeabilizados con PVC de 2mm sellado por termofundido, Mod-GNO-548, S/S, No. de inventario 2560013000097, Fact-1489.	3,525.76
1241 111A0113 0022	Sillón Ejecutivo Giratorio, Metal Tela, Respaldo alto en piel con piston neumatico para control de altura y reclinado. Base de estrella con 5 puntos con rodajas, Mod-GNNS-500P, S/S, No. de inventario 2560013000098, Fact-1489.	3,373.66
1241 111A0113 0023	Sillón Ejecutivo Giratorio, Metal Tela, Respaldo alto en piel con piston neumatico para control de altura y reclinado. Base de estrella con 5 puntos con rodajas, Mod-GNNS-500P, S/S, No. de inventario 2560013000099, Fact-1489.	3,373.66
1241 111A0113 0024	Sillón Ejecutivo Giratorio, Metal Tela, Respaldo alto en piel con piston neumatico para control de altura y reclinado. Base de estrella con 5 puntos con rodajas, Mod-GNNS-500P, S/S, No. de inventario 2560013000100, Fact-1489.	3,373.66
1241 111A0113 0025	Archivero Horizontal de 2 Gavetas, madera formaica, dimensiones 88x54x75cm que consta de: 1 cubierta y 2 soportes en 28mm 2 frentes y 1 respaldo en 16mm. Incluye: 1 cerradura con llaves simultanea para 2 gavetas, 2 pares de correderas embalinadas de 15cm, 4 canaletas con niveladores de altura, 4 jaladeras, Mod-GNO-513, S/S, No. de inventario 2560013000101, Fact-1489.	5,615.26
1241 111A0113 0026	Archivero Horizontal de 2 Gavetas, madera formaica, dimensiones 88x54x75cm que consta de: 1 cubierta y 2 soportes en 28mm 2 frentes y 1 respaldo en 16mm. Incluye: 1 cerradura con llaves simultanea para 2 gavetas, 2 pares de correderas embalinadas de 15cm, 4 canaletas con niveladores de altura, 4 jaladeras, Mod-GNO-513, S/S, No. de inventario 2560013000102, Fact-1489.	5,615.26
1241 111A0113 0027	Conjunto Ejecutivo Modular, madera formaica, Dimensiones 180x220x180 cm formado por: 1 librero sobre credenza con 2 puertas, 1 escritorio peninsular que consta de 3 cubiertas, 2 soportes y 2 soportes de librero en 28mm 2 faldones, 1 pedestal, 1 respaldo, 2 entrepaños, 2 soportes divisorios y 2 puertas, Mod-GNO-570, S/S, No. de inventario, Fact.-1489.	14,243.33
1241 111A0113 0028	Mesa para Sala de Juntas, madera formaica, Mesa de consejo oval base rectangular de 240x120x75cm que consta de 1cubierta y 2 soportes en 28mm, 1 faldon en 16mm, incluye 4 canaletas con niveladores de altura y cantos impermeabilizados con PVC de 2mm sellado por termofundido, Mod-GNO-522, S/S, No. de inventario 2560013000104, Fact-1489	5,931.47
1241 111A0113 0029	Mesa para Sala de Juntas, madera formaica, Mesa de consejo oval base rectangular de 240x120x75cm que consta de 1cubierta y 2 soportes en 28mm, 1 faldon en 16mm, incluye 4 canaletas con niveladores de altura y cantos impermeabilizados con PVC de 2mm sellado por termofundido, Mod-GNO-522, S/S, No. de inventario 2560013000105, Fact-1489	11,863.93
1241 111A0113 0030	Conjunto Director, madera formaica, Conjunto presidente de 240/200x225x180, que consta de: 1 cubierta de cristal, 2 entrepaños de librero de 28mm, 6 soportes de librero, 3 respandos, 3 entrepaños, 3 puertas, 1 faldon, 1 refuerzo de faldon, 1 cubierta encimera de librero, 2 pedestales (1A,1P), Mod-GNA-175, S/S, No. de inventario 2560013000106, Fact-1489.	50,011.31

Código	Descripción del Bien	Valor en Libros
1241 111A0113 0031	Archivero Vertical de 3 Gavetas, madera formaica, de 49.5x60x95cm que consta de: 1 cubierta y 2 soportes en 28mm, 3 frentes y un respaldo de 16mm. incluye una cerradura con llave simultanea para 3 gavetas, 3 jaladeras de arco, 4 canaletas con niveladores de altura, 3 pares de correderas embalinadas de 50, Mod-GNO-507 ,S/S, No. de Inventario 2560013000107, Fact-1489.	5,564.10
1241 111A0113 0032	Archivero Vertical de 3 Gavetas, madera formaica, de 49.5x60x95cm que consta de: 1 cubierta y 2 soportes en 28mm, 3 frentes y un respaldo de 16mm. incluye una cerradura con llave simultanea para 3 gavetas, 3 jaladeras de arco, 4 canaletas con niveladores de altura, 3 pares de correderas embalinadas de 50, Mod-GNO-507 ,S/S, No. de Inventario 2560013000108, Fact-1489.	5,564.10
1241 111A0113 0033	Archivero Vertical de 3 Gavetas, madera formaica, de 49.5x60x95cm que consta de: 1 cubierta y 2 soportes en 28mm, 3 frentes y un respaldo de 16mm. incluye una cerradura con llave simultanea para 3 gavetas, 3 jaladeras de arco, 4 canaletas con niveladores de altura, 3 pares de correderas embalinadas de 50, Mod-GNO-507 ,S/S, No. de Inventario 2560013000109, Fact-1489.	5,564.10
1241 111A0113 0034	Archivero Vertical de 3 Gavetas, madera formaica, de 49.5x60x95cm que consta de: 1 cubierta y 2 soportes en 28mm, 3 frentes y un respaldo de 16mm. incluye una cerradura con llave simultanea para 3 gavetas, 3 jaladeras de arco, 4 canaletas con niveladores de altura, 3 pares de correderas embalinadas de 50, Mod-GNO-507 ,S/S, No. de Inventario 2560013000110, Fact-1489	5,564.10
1241 111A0113 0035	Archivero Vertical de 3 Gavetas, madera formaica, de 49.5x60x95cm que consta de: 1 cubierta y 2 soportes en 28mm, 3 frentes y un respaldo de 16mm. incluye una cerradura con llave simultanea para 3 gavetas, 3 jaladeras de arco, 4 canaletas con niveladores de altura, 3 pares de correderas embalinadas de 50, Mod-GNO-507 ,S/S, No. de Inventario 2560013000111, Fact-1489	5,564.10
1241 111A0113 0036	Archivero Vertical de 3 Gavetas, madera formaica, de 49.5x60x95cm que consta de: 1 cubierta y 2 soportes en 28mm, 3 frentes y un respaldo de 16mm. incluye una cerradura con llave simultanea para 3 gavetas, 3 jaladeras de arco, 4 canaletas con niveladores de altura, 3 pares de correderas embalinadas de 50, Mod-GNO-507 ,S/S, No. de Inventario 2560013000112, Fact-1489	5,564.10
1241 111A0113 0037	Librero Vertical, madera formaica, de 83x35x180cm que consta de: 2 soportes, 1 respaldo 5 entrepaños y 1 peinazo de 16mm. incluye 4 canaletas con niveladores de altura y cantos impermeabilizados con PVC de 2mm sellado por termofundido, Mod-GNO-531 , S/S, No. de inventario 2560013000113, Fact-1489	3,986.65
1241 111A0113 0038	Estante de Metal, formado por 4 postes de 2.21 y 5 entrepaños de 91.5x60cm calibre 22 con un refuerzo y 40 tornillos, Mod-GNNM-ESTANTE5XL, S/S, No. de Inventario 2560013000114, Fact-1489.	3,224.80
1241 111A0113 0039	Estante de Metal, formado por 4 postes de 2.21 y 5 entrepaños de 91.5x60cm calibre 22 con un refuerzo y 40 tornillos, Mod-GNNM-ESTANTE5XL, S/S, No. de Inventario 2560013000115, Fact-1489.	3,224.80
1241 111A0113 0040	Estante de Metal, formado por 4 postes de 2.21 y 5 entrepaños de 91.5x60cm calibre 22 con un refuerzo y 40 tornillos, Mod-GNNM-ESTANTE5XL, S/S, No. de Inventario 2560013000116, Fact-1489.	3,224.80
1241 111A0113 0041	Estante de Metal, formado por 4 postes de 2.21 y 5 entrepaños de 91.5x60cm calibre 22 con un refuerzo y 40 tornillos, Mod-GNNM-ESTANTE5XL, S/S, No. de Inventario 2560013000117, Fact-1489.	3,224.80
1241 111A0113 0042	Estante de Metal, formado por 4 postes de 2.21 y 5 entrepaños de 91.5x60cm calibre 22 con un refuerzo y 40 tornillos, Mod-GNNM-ESTANTE5XL, S/S, No. de Inventario 2560013000118, Fact-1489.	3,224.80
1241 111A0113 0043	Estante de Metal, formado por 4 postes de 2.21 y 5 entrepaños de 91.5x60cm calibre 22 con un refuerzo y 40 tornillos, Mod-GNNM-ESTANTE5XL, S/S, No. de Inventario 2560013000119, Fact-1489.	3,224.80
1241 111A0113 0044	Estante de Metal, formado por 4 postes de 2.21 y 5 entrepaños de 91.5x60cm calibre 22 con un refuerzo y 40 tornillos, Mod-GNNM-ESTANTE5XL, S/S, No. de Inventario 2560013000120, Fact-1489.	3,224.80

RELACIÓN DE BIENES QUE COMPONEN SU PATRIMONIO

Página 5 de 243

Cuenta Pública al 31 de diciembre de 2017

Hora: 10:19:49a. m.

Fecha: 12/02/2018

Código	Descripción del Bien	Valor en Libros
1241 111A0113 0045	Estante de Metal, formado por 4 postes de 2.21 y 5 entrepaños de 91.5x60cm calibre 22 con un refuerzo y 40 tornillos, Mod-GNNM-ESTANTE5XL, S/S, No. de Inventario 2560013000121, Fact-1489.	3,224.80
1241 111A0113 0046	Estante de Metal, formado por 4 postes de 2.21 y 5 entrepaños de 91.5x60cm calibre 22 con un refuerzo y 40 tornillos, Mod-GNNM-ESTANTE5XL, S/S, No. de Inventario 2560013000122, Fact-1489.	3,224.80
1241 111A0113 0047	Estante de Metal, formado por 4 postes de 2.21 y 5 entrepaños de 91.5x60cm calibre 22 con un refuerzo y 40 tornillos, Mod-GNNM-ESTANTE5XL, S/S, No. de Inventario 2560013000123, Fact-1489.	3,224.80
1241 111A0113 0048	Estante de Metal, formado por 4 postes de 2.21 y 5 entrepaños de 91.5x60cm calibre 22 con un refuerzo y 40 tornillos, Mod-GNNM-ESTANTE5XL, S/S, No. de Inventario 2560013000124, Fact-1489.	3,224.80
1241 111A0113 0049	Estante de Metal, formado por 4 postes de 2.21 y 5 entrepaños de 91.5x60cm calibre 22 con un refuerzo y 40 tornillos, Mod-GNNM-ESTANTE5XL, S/S, No. de Inventario 2560013000125, Fact-1489.	3,224.80
1241 111A0113 0050	Estante de Metal, formado por 4 postes de 2.21 y 5 entrepaños de 91.5x60cm calibre 22 con un refuerzo y 40 tornillos, Mod-GNNM-ESTANTE5XL, S/S, No. de Inventario 2560013000126, Fact-1489.	3,224.80
1241 111A0113 0051	Estante de Metal, formado por 4 postes de 2.21 y 5 entrepaños de 91.5x60cm calibre 22 con un refuerzo y 40 tornillos, Mod-GNNM-ESTANTE5XL, S/S, No. de Inventario 2560013000127, Fact-1489.	3,224.80
1241 111A0113 0052	Estante de Metal, formado por 4 postes de 2.21 y 5 entrepaños de 91.5x60cm calibre 22 con un refuerzo y 40 tornillos, Mod-GNNM-ESTANTE5XL, S/S, No. de Inventario 2560013000128, Fact-1489.	3,224.80
1241 111A0113 0053	Estante de Metal, formado por 4 postes de 2.21 y 5 entrepaños de 91.5x60cm calibre 22 con un refuerzo y 40 tornillos, Mod-GNNM-ESTANTE5XL, S/S, No. de Inventario 2560013000129, Fact-1489.	3,224.80
1241 111A0113 0054	Estante de Metal, formado por 4 postes de 2.21 y 5 entrepaños de 91.5x60cm calibre 22 con un refuerzo y 40 tornillos, Mod-GNNM-ESTANTE5XL, S/S, No. de Inventario 2560013000130, Fact-1489.	3,224.80
1241 111A0113 0055	Estante de Metal, formado por 4 postes de 2.21 y 5 entrepaños de 91.5x60cm calibre 22 con un refuerzo y 40 tornillos, Mod-GNNM-ESTANTE5XL, S/S, No. de Inventario 2560013000131, Fact-1489.	3,224.80
1241 111A0113 0056	Estante de Metal, formado por 4 postes de 2.21 y 5 entrepaños de 91.5x60cm calibre 22 con un refuerzo y 40 tornillos, Mod-GNNM-ESTANTE5XL, S/S, No. de Inventario 2560013000132, Fact-1489.	3,224.80
1241 111A0113 0057	Estante de Metal, formado por 4 postes de 2.21 y 5 entrepaños de 91.5x60cm calibre 22 con un refuerzo y 40 tornillos, Mod-GNNM-ESTANTE5XL, S/S, No. de Inventario 2560013000133, Fact-1489.	3,224.80
1241 111A0113 0058	Estante de Metal, formado por 4 postes de 2.21 y 5 entrepaños de 91.5x60cm calibre 22 con un refuerzo y 40 tornillos, Mod-GNNM-ESTANTE5XL, S/S, No. de Inventario 2560013000134, Fact-1489.	3,224.80
1241 111A0113 0059	Estante de Metal, formado por 4 postes de 2.21 y 5 entrepaños de 91.5x60cm calibre 22 con un refuerzo y 40 tornillos, Mod-GNNM-ESTANTE5XL, S/S, No. de Inventario 2560013000135, Fact-1489.	3,224.80
1241 111A0113 0060	Estante de Metal, formado por 4 postes de 2.21 y 5 entrepaños de 91.5x60cm calibre 22 con un refuerzo y 40 tornillos, Mod-GNNM-ESTANTE5XL, S/S, No. de Inventario 2560013000136, Fact-1489.	3,224.80
1241 111A0113 0061	Estante de Metal, formado por 4 postes de 2.21 y 5 entrepaños de 91.5x60cm calibre 22 con un refuerzo y 40 tornillos, Mod-GNNM-ESTANTE5XL, S/S, No. de Inventario 2560013000137, Fact-1489.	3,224.80
1241 111A0113 0062	Estante de Metal, formado por 4 postes de 2.21 y 5 entrepaños de 91.5x60cm calibre 22 con un refuerzo y 40 tornillos, Mod-GNNM-ESTANTE5XL, S/S, No. de Inventario 2560013000138, Fact-1489.	3,224.80

RELACIÓN DE BIENES QUE COMPONEN SU PATRIMONIO

Página 6 de 243

Cuenta Pública al 31 de diciembre de 2017

Hora: 10:19:49a. m.

Fecha: 12/02/2018

Código	Descripción del Bien	Valor en Libros
1241 111A0113 0063	Estante de Metal, formado por 4 postes de 2.21 y 5 entrepaños de 91.5x60cm calibre 22 con un refuerzo y 40 tornillos, Mod-GNNM-ESTANTE5XL, S/S, No. de Inventario 2560013000139, Fact-1489.	3,224.80
1241 111A0113 0064	Estante de Metal, formado por 4 postes de 2.21 y 5 entrepaños de 91.5x60cm calibre 22 con un refuerzo y 40 tornillos, Mod-GNNM-ESTANTE5XL, S/S, No. de Inventario 2560013000140, Fact-1489.	3,224.80
1241 111A0113 0065	Estante de Metal, formado por 4 postes de 2.21 y 5 entrepaños de 91.5x60cm calibre 22 con un refuerzo y 40 tornillos, Mod-GNNM-ESTANTE5XL, S/S, No. de Inventario 2560013000141, Fact-1489.	3,224.80
1241 111A0113 0066	Estante de Metal, formado por 4 postes de 2.21 y 5 entrepaños de 91.5x60cm calibre 22 con un refuerzo y 40 tornillos, Mod-GNNM-ESTANTE5XL, S/S, No. de Inventario 2560013000142, Fact-1489.	3,224.80
1241 111A0113 0067	Estante de Metal, formado por 4 postes de 2.21 y 5 entrepaños de 91.5x60cm calibre 22 con un refuerzo y 40 tornillos, Mod-GNNM-ESTANTE5XL, S/S, No. de Inventario 2560013000143, Fact-1489.	3,224.80
1241 111A0113 0068	Estante de Metal, formado por 4 postes de 2.21 y 5 entrepaños de 91.5x60cm calibre 22 con un refuerzo y 40 tornillos, Mod-GNNM-ESTANTE5XL, S/S, No. de Inventario 2560013000144, Fact-1489.	3,224.80
1241 111A0113 0069	Estante de Metal, formado por 4 postes de 2.21 y 5 entrepaños de 91.5x60cm calibre 22 con un refuerzo y 40 tornillos, Mod-GNNM-ESTANTE5XL, S/S, No. de Inventario 2560013000145, Fact-1489.	3,224.80
1241 111A0113 0070	Estante de Metal, formado por 4 postes de 2.21 y 5 entrepaños de 91.5x60cm calibre 22 con un refuerzo y 40 tornillos, Mod-GNNM-ESTANTE5XL, S/S, No. de Inventario 2560013000146, Fact-1489.	3,224.80
1241 111A0113 0071	Estante de Metal, formado por 4 postes de 2.21 y 5 entrepaños de 91.5x60cm calibre 22 con un refuerzo y 40 tornillos, Mod-GNNM-ESTANTE5XL, S/S, No. de Inventario 2560013000147, Fact-1489.	3,224.80
1241 111A0113 0072	Estante de Metal, formado por 4 postes de 2.21 y 5 entrepaños de 91.5x60cm calibre 22 con un refuerzo y 40 tornillos, Mod-GNNM-ESTANTE5XL, S/S, No. de Inventario 2560013000148, Fact-1489.	3,224.80
1241 111A0113 0073	Estante de Metal, formado por 4 postes de 2.21 y 5 entrepaños de 91.5x60cm calibre 22 con un refuerzo y 40 tornillos, Mod-GNNM-ESTANTE5XL, S/S, No. de Inventario 2560013000149, Fact-1489.	3,224.80
1241 111A0113 0074	Estante de Metal, formado por 4 postes de 2.21 y 5 entrepaños de 91.5x60cm calibre 22 con un refuerzo y 40 tornillos, Mod-GNNM-ESTANTE5XL, S/S, No. de Inventario 2560013000150, Fact-1489.	3,224.80
1241 111A0113 0075	Estante de Metal, formado por 4 postes de 2.21 y 5 entrepaños de 91.5x60cm calibre 22 con un refuerzo y 40 tornillos, Mod-GNNM-ESTANTE5XL, S/S, No. de Inventario 2560013000151, Fact-1489.	3,224.80
1241 111A0113 0076	Estante de Metal, formado por 4 postes de 2.21 y 5 entrepaños de 91.5x60cm calibre 22 con un refuerzo y 40 tornillos, Mod-GNNM-ESTANTE5XL, S/S, No. de Inventario 2560013000152, Fact-1489.	3,224.80
1241 111A0113 0077	Estante de Metal, formado por 4 postes de 2.21 y 5 entrepaños de 91.5x60cm calibre 22 con un refuerzo y 40 tornillos, Mod-GNNM-ESTANTE5XL, S/S, No. de Inventario 2560013000153, Fact-1489.	3,224.80
1241 111A0113 0078	Estante de Metal, formado por 4 postes de 2.21 y 5 entrepaños de 91.5x60cm calibre 22 con un refuerzo y 40 tornillos, Mod-GNNM-ESTANTE5XL, S/S, No. de Inventario 2560013000154, Fact-1489.	3,224.80
1241 111A0113 0079	Estante de Metal, formado por 4 postes de 2.21 y 5 entrepaños de 91.5x60cm calibre 22 con un refuerzo y 40 tornillos, Mod-GNNM-ESTANTE5XL, S/S, No. de Inventario 2560013000155, Fact-1489.	3,224.80
1241 111A0113 0080	Estante de Metal, formado por 4 postes de 2.21 y 5 entrepaños de 91.5x60cm calibre 22 con un refuerzo y 40 tornillos, Mod-GNNM-ESTANTE5XL, S/S, No. de Inventario 2560013000156, Fact-1489.	3,224.80

RELACIÓN DE BIENES QUE COMPONEN SU PATRIMONIO

Página 7 de 243

Cuenta Pública al 31 de diciembre de 2017

Hora: 10:19:49a. m.

Fecha: 12/02/2018

Código	Descripción del Bien	Valor en Libros
1241 111A0113 0081	Estante de Metal, formado por 4 postes de 2.21 y 5 entrepaños de 91.5x60cm calibre 22 con un refuerzo y 40 tornillos, Mod-GNNM-ESTANTE5XL, S/S, No. de Inventario 2560013000157, Fact-1489.	3,224.80
1241 111A0113 0082	Estante de Metal, formado por 4 postes de 2.21 y 5 entrepaños de 91.5x60cm calibre 22 con un refuerzo y 40 tornillos, Mod-GNNM-ESTANTE5XL, S/S, No. de Inventario 2560013000158, Fact-1489.	3,224.80
1241 111A0113 0083	Estante de Metal, formado por 4 postes de 2.21 y 5 entrepaños de 91.5x60cm calibre 22 con un refuerzo y 40 tornillos, Mod-GNNM-ESTANTE5XL, S/S, No. de Inventario 2560013000159, Fact-1489.	3,224.80
1241 111A0113 0084	Estante de Metal, formado por 4 postes de 2.21 y 5 entrepaños de 91.5x60cm calibre 22 con un refuerzo y 40 tornillos, Mod-GNNM-ESTANTE5XL, S/S, No. de Inventario 2560013000160, Fact-1489.	3,224.80
1241 111A0113 0085	Estante de Metal, formado por 4 postes de 2.21 y 5 entrepaños de 91.5x60cm calibre 22 con un refuerzo y 40 tornillos, Mod-GNNM-ESTANTE5XL, S/S, No. de Inventario 2560013000161, Fact-1489.	3,224.80
1241 111A0113 0086	Estante de Metal, formado por 4 postes de 2.21 y 5 entrepaños de 91.5x60cm calibre 22 con un refuerzo y 40 tornillos, Mod-GNNM-ESTANTE5XL, S/S, No. de Inventario 2560013000162, Fact-1489.	3,224.80
1241 111A0113 0087	Estante de Metal, formado por 4 postes de 2.21 y 5 entrepaños de 91.5x60cm calibre 22 con un refuerzo y 40 tornillos, Mod-GNNM-ESTANTE5XL, S/S, No. de Inventario 2560013000163, Fact-1489.	3,224.80
1241 111A0113 0088	Estante de Metal, formado por 4 postes de 2.21 y 5 entrepaños de 91.5x60cm calibre 22 con un refuerzo y 40 tornillos, Mod-GNNM-ESTANTE5XL, S/S, No. de Inventario 2560013000164, Fact-1489.	3,224.80
1241 111A0113 0089	Estante de Metal, formado por 4 postes de 2.21 y 5 entrepaños de 91.5x60cm calibre 22 con un refuerzo y 40 tornillos, Mod-GNNM-ESTANTE5XL, S/S, No. de Inventario 2560013000165, Fact-1489.	3,224.80
1241 111A0113 0090	Estante de Metal, formado por 4 postes de 2.21 y 5 entrepaños de 91.5x60cm calibre 22 con un refuerzo y 40 tornillos, Mod-GNNM-ESTANTE5XL, S/S, No. de Inventario 2560013000166, Fact-1489.	3,224.80
1241 111A0113 0091	Estante de Metal, formado por 4 postes de 2.21 y 5 entrepaños de 91.5x60cm calibre 22 con un refuerzo y 40 tornillos, Mod-GNNM-ESTANTE5XL, S/S, No. de Inventario 2560013000167, Fact-1489.	3,224.80
1241 111A0113 0092	Estante de Metal, formado por 4 postes de 2.21 y 5 entrepaños de 91.5x60cm calibre 22 con un refuerzo y 40 tornillos, Mod-GNNM-ESTANTE5XL, S/S, No. de Inventario 2560013000168, Fact-1489.	3,224.80
1241 111A0113 0093	Estante de Metal, formado por 4 postes de 2.21 y 5 entrepaños de 91.5x60cm calibre 22 con un refuerzo y 40 tornillos, Mod-GNNM-ESTANTE5XL, S/S, No. de Inventario 2560013000169, Fact-1489.	3,224.80
1241 111A0113 0094	Estante de Metal, formado por 4 postes de 2.21 y 5 entrepaños de 91.5x60cm calibre 22 con un refuerzo y 40 tornillos, Mod-GNNM-ESTANTE5XL, S/S, No. de Inventario 2560013000170, Fact-1489.	3,224.80
1241 111A0113 0095	Estante de Metal, formado por 4 postes de 2.21 y 5 entrepaños de 91.5x60cm calibre 22 con un refuerzo y 40 tornillos, Mod-GNNM-ESTANTE5XL, S/S, No. de Inventario 2560013000171, Fact-1489.	3,224.80
1241 111A0113 0096	Estante de Metal, formado por 4 postes de 2.21 y 5 entrepaños de 91.5x60cm calibre 22 con un refuerzo y 40 tornillos, Mod-GNNM-ESTANTE5XL, S/S, No. de Inventario 2560013000172, Fact-1489.	3,224.80
1241 111A0113 0097	Estante de Metal, formado por 4 postes de 2.21 y 5 entrepaños de 91.5x60cm calibre 22 con un refuerzo y 40 tornillos, Mod-GNNM-ESTANTE5XL, S/S, No. de Inventario 2560013000173, Fact-1489.	3,224.80
1241 111A0113 0098	Estante de Metal, formado por 4 postes de 2.21 y 5 entrepaños de 91.5x60cm calibre 22 con un refuerzo y 40 tornillos, Mod-GNNM-ESTANTE5XL, S/S, No. de Inventario 2560013000174, Fact-1489.	3,224.80

RELACIÓN DE BIENES QUE COMPONEN SU PATRIMONIO

Página 8 de 243

Cuenta Pública al 31 de diciembre de 2017

Hora: 10:19:49a. m.

Fecha: 12/02/2018

Código	Descripción del Bien	Valor en Libros
1241 111A0113 0099	Estante de Metal, formado por 4 postes de 2.21 y 5 entrepaños de 91.5x60cm calibre 22 con un refuerzo y 40 tornillos, Mod-GNNM-ESTANTE5XL, S/S, No. de Inventario 2560013000175, Fact-1489.	3,224.80
1241 111A0113 0100	Estante de Metal, formado por 4 postes de 2.21 y 5 entrepaños de 91.5x60cm calibre 22 con un refuerzo y 40 tornillos, Mod-GNNM-ESTANTE5XL, S/S, No. de Inventario 2560013000176, Fact-1489.	3,224.80
1241 111A0113 0101	Estante de Metal, formado por 4 postes de 2.21 y 5 entrepaños de 91.5x60cm calibre 22 con un refuerzo y 40 tornillos, Mod-GNNM-ESTANTE5XL, S/S, No. de Inventario 2560013000177, Fact-1489.	3,224.80
1241 111A0113 0102	Estante de Metal, formado por 4 postes de 2.21 y 5 entrepaños de 91.5x60cm calibre 22 con un refuerzo y 40 tornillos, Mod-GNNM-ESTANTE5XL, S/S, No. de Inventario 2560013000178, Fact-1489.	3,224.80
1241 111A0113 0104	Mueble Recepcion Curva de 1.17x0.80x107 Mts Color Wengue Platinum Factura 3517	8,027.20
1241 111A0114 0002	Escritorio Ejecutivo en U. 120 X60 sin No. de serie	3,505.68
1241 111A0114 0003	Escritorio Ejecutivo en U. 120 X60 sin No. de serie	3,505.68
1241 111A0114 0004	Escritorio Ejecutivo en U. 120 X60 sin No. de serie	3,505.68
1241 111A0114 0005	Escritorio Ejecutivo en U. 120 X60 sin No. de serie	3,505.68
1241 111A0114 0006	Escritorio Ejecutivo en U. 120 X60 sin No. de serie	3,505.68
1241 111A0114 0007	Escritorio Ejecutivo en U. 120 X60 sin No. de serie	3,505.68
1241 111A0114 0008	Escritorio Ejecutivo en U. 120 X60 sin No. de serie	3,505.68
1241 111A0114 0009	Escritorio Ejecutivo en U. 120 X60 sin No. de serie	3,505.68
1241 111A0114 0010	Escritorio Ejecutivo en U. 120 X60 sin No. de serie	3,505.68
1241 111A0114 0011	Escritorio Ejecutivo en U. 120 X60 sin No. de serie	3,505.68
1241 111A0114 0012	Escritorio Ejecutivo en U. 120 X60 sin No. de serie	3,505.68
1241 111A0114 0013	Escritorio Ejecutivo en U. 120 X60 sin No. de serie	3,505.68
1241 111A0114 0014	Escritorio Ejecutivo en U. 120 X60 sin No. de serie	3,505.68
1241 111A0114 0015	Escritorio Ejecutivo en U. 120 X60 sin No. de serie	3,505.68
1241 111A0114 0016	Escritorio Ejecutivo en U. 120 X60 sin No. de serie	3,505.68
1241 111A0114 0017	Escritorio Ejecutivo en U. 120 X60 sin No. de serie	3,505.68
1241 111A0114 0018	Escritorio Ejecutivo en U. 120 X60 sin No. de serie	3,505.68
1241 111A0114 0019	Escritorio Ejecutivo en U. 120 X60 sin No. de serie	3,505.68
1241 111A0114 0020	Escritorio Ejecutivo en U. 120 X60 sin No. de serie	3,505.68
1241 111A0114 0021	Escritorio Ejecutivo en U. 120 X60 sin No. de serie	3,505.68
1241 111A0114 0022	Escritorio Ejecutivo en U. 120 X60 sin No. de serie	3,505.68
1241 111A0114 0023	Escritorio Ejecutivo en U. 120 X60 sin No. de serie	3,505.68
1241 111A0114 0025	Escritorio 120x60 con cajones sin No. de serie.	3,505.68
1241 111A0114 0026	Escritorio 120x60 con cajones sin No. de serie.	3,505.68
1241 111A0114 0027	Escritorio 120x60 con cajones sin No. de serie.	3,505.68
1241 111A0114 0028	Escritorio 120x60 con cajones sin No. de serie.	3,505.68
1241 111A0114 0029	Escritorio 120x60 con cajones sin No. de serie.	3,505.68
1241 111A0114 0030	Escritorio 120x60 con cajones sin No. de serie.	3,505.68
1241 111A0114 0031	Escritorio 120x60 con cajones sin No. de serie.	3,505.68
1241 111A0114 0032	Escritorio 120x60 con cajones sin No. de serie.	3,505.68
1241 111A0114 0033	Escritorio 120x60 con cajones sin No. de serie.	3,505.68
1241 111A0114 0034	Escritorio 120x60 con cajones sin No. de serie.	3,505.68

GOBIERNO CONSTITUCIONAL DEL ESTADO DE CHIAPAS
SECRETARIADO EJECUTIVO DEL SISTEMA ESTATAL DE
SEGURIDAD PÚBLICA
SISTEMA CONTABLE 2017

RELACIÓN DE BIENES QUE COMPONEN SU PATRIMONIO

Página 9 de 243

Cuenta Pública al 31 de diciembre de 2017

Hora: 10:19:49a. m.

Fecha: 12/02/2018

Código	Descripción del Bien	Valor en Libros
1241 111A0114 0035	Escritorio 120x60 con cajones sin No. de serie.	3,505.68
1241 111A0114 0036	Escritorio 120x60 con cajones sin No. de serie.	3,505.68
1241 111A0114 0037	Escritorio 120x60 con cajones sin No. de serie.	3,505.68
1241 111A0114 0038	Escritorio 120x60 con cajones sin No. de serie.	3,505.68
1241 111A0114 0039	Escritorio 120x60 con cajones sin No. de serie.	3,505.68
1241 111A0114 0040	Escritorio 120x60 con cajones sin No. de serie.	3,505.68
1241 111A0114 0041	Escritorio 120x60 con cajones sin No. de serie.	3,505.68
1241 111A0114 0042	Escritorio 120x60 con cajones sin No. de serie.	3,505.68
1241 111A0114 0043	Escritorio 120x60 con cajones sin No. de serie.	3,505.68
1241 111A0114 0044	Escritorio 120x60 con cajones sin No. de serie.	3,505.68
1241 111A0114 0045	Escritorio 120x60 con cajones sin No. de serie.	3,505.68
1241 111A0114 0046	Escritorio 120x60 con cajones sin No. de serie.	3,505.68
1241 111A0114 0047	Escritorio 120x60 con cajones sin No. de serie.	3,505.68
1241 111A0114 0048	Escritorio 120x60 con cajones sin No. de serie.	3,505.68
1241 111A0114 0049	Escritorio 120x60 con cajones sin No. de serie.	3,505.68
1241 111A0114 0050	Escritorio 120x60 con cajones sin No. de serie.	3,505.68
1241 111A0114 0051	Escritorio 120x60 con cajones sin No. de serie.	3,505.68
1241 111A0114 0052	Escritorio 120x60 con cajones sin No. de serie.	3,505.68
1241 111A0114 0053	Escritorio 120x60 con cajones sin No. de serie.	3,505.68
1241 111A0114 0054	Escritorio 120x60 con cajones sin No. de serie.	3,505.68
1241 111A0114 0055	Escritorio 120x60 con cajones sin No. de serie.	3,505.68
1241 111A0114 0056	Escritorio 120x60 con cajones sin No. de serie.	3,505.68
1241 111A0114 0057	Escritorio 120x60 con cajones sin No. de serie.	3,505.68
1241 111A0114 0058	Escritorio 120x60 con cajones sin No. de serie.	3,505.68
1241 111A0114 0059	Escritorio 120x60 con cajones sin No. de serie.	3,505.68
1241 111A0114 0060	Escritorio 120x60 con cajones sin No. de serie.	3,505.68
1241 111A0114 0061	Escritorio 120x60 con cajones sin No. de serie.	3,505.68
1241 111A0114 0062	Escritorio 120x60 con cajones sin No. de serie.	3,505.68
1241 111A0114 0063	Escritorio 120x60 con cajones sin No. de serie.	3,505.68
1241 111A0114 0064	Escritorio 120x60 con cajones sin No. de serie.	3,505.68
1241 111A0114 0066	Escritorio de Madera Ejecutivo	3,505.68
1241 111A0114 0067	Escritorio de Madera Ejecutivo	3,505.68
1241 111A0114 0068	Escritorio de Madera Ejecutivo	3,505.68
1241 111A0114 0069	Escritorio de Madera Ejecutivo	3,505.68
1241 111A0114 0070	Escritorio de Madera Ejecutivo	3,505.68
1241 111A0114 0071	Escritorio de Madera Ejecutivo	3,505.68
1241 111A0114 0072	Escritorio de Madera Ejecutivo	3,505.68
1241 111A0114 0073	Escritorio de Madera Ejecutivo	3,505.68
1241 111A0114 0074	Escritorio de Madera Ejecutivo	3,505.68
1241 111A0114 0075	Escritorio de Madera Ejecutivo	3,505.68
1241 111A0114 0076	Escritorio de Madera Ejecutivo	3,505.68
1241 111A0114 0077	Escritorio de Madera Ejecutivo	3,505.68

RELACIÓN DE BIENES QUE COMPONEN SU PATRIMONIO

Página 10 de 243

Cuenta Pública al 31 de diciembre de 2017

Hora: 10:19:49a. m.

Fecha: 12/02/2018

Código	Descripción del Bien	Valor en Libros
1241 111A0114 0078	Escritorio de Madera Ejecutivo	3,505.68
1241 111A0114 0079	Escritorio de Madera Ejecutivo	3,505.68
1241 111A0114 0080	Escritorio de Madera Ejecutivo	3,505.68
1241 111A0114 0081	Escritorio de Madera Ejecutivo	3,505.68
1241 111A0114 0082	Escritorio de Madera Ejecutivo	3,505.68
1241 111A0114 0083	Escritorio de Madera Ejecutivo	3,505.68
1241 111A0114 0084	Escritorio de Madera Ejecutivo	3,505.68
1241 111A0114 0085	Escritorio de Madera Ejecutivo	3,505.68
1241 111A0114 0086	Escritorio de Madera Ejecutivo	3,505.88
1241 111A0114 0087	Escritorio de Madera Ejecutivo	3,505.68
1241 111A0114 0089	Escritorio Fabricado en Madera Industrustializada Melanizada Fact. 2595	3,505.68
1241 111A0114 0090	Escritorio Fabricado en Madera Industrustializada Melanizada Fact. 2595	3,505.68
1241 111A0114 0091	Escritorio Fabricado en Madera Industrustializada Melanizada Fact. 2595	3,505.68
1241 111A0114 0092	Escritorio Fabricado en Madera Industrustializada Melanizada Fact. 2595	3,505.68
1241 111A0114 0093	Escritorio Fabricado en Madera Industrustializada Melanizada Fact. 2595	3,505.68
1241 111A0114 0094	Escritorio Fabricado en Madera Industrustializada Melanizada Fact. 2595	3,505.68
1241 111A0114 0095	Escritorio Fabricado en Madera Industrustializada Melanizada Fact. 2595	3,505.68
1241 111A0114 0096	Escritorio Fabricado en Madera Industrustializada Melanizada Fact. 2595	3,505.68
1241 111A0114 0097	Escritorio Fabricado en Madera Industrustializada Melanizada Fact. 2595	3,505.68
1241 111A0114 0098	Escritorio Fabricado en Madera Industrustializada Melanizada Fact. 2595	3,505.68
1241 111A0114 0099	Escritorio Fabricado en Madera Industrustializada Melanizada Fact. 2595	3,505.68
1241 111A0114 0100	Escritorio Fabricado en Madera Industrustializada Melanizada Fact. 2595	3,505.68
1241 111A0114 0101	Escritorio Fabricado en Madera Industrustializada Melanizada Fact. 2595	3,505.68
1241 111A0114 0102	Escritorio Fabricado en Madera Industrustializada Melanizada Fact. 2595	3,505.68
1241 111A0114 0103	Escritorio Fabricado en Madera Industrustializada Melanizada Fact. 2595	3,505.68
1241 111A0114 0104	Escritorio Fabricado en Madera Industrustializada Melanizada Fact. 2595	3,505.68
1241 111A0114 0105	Escritorio Fabricado en Madera Industrustializada Melanizada Fact. 2595	3,505.68
1241 111A0114 0106	Escritorio Fabricado en Madera Industrustializada Melanizada Fact. 2595	3,505.68
1241 111A0114 0107	Escritorio Fabricado en Madera Industrustializada Melanizada Fact. 2595	3,505.68
1241 111A0114 0108	Escritorio Fabricado en Madera Industrustializada Melanizada Fact. 2595	3,505.68
1241 111A0114 0109	Escritorio Fabricado en Madera Industrustializada Melanizada Fact. 2595	3,505.68
1241 111A0114 0110	Escritorio Fabricado en Madera Industrustializada Melanizada Fact. 2595	3,505.68
1241 111A0114 0111	Escritorio Fabricado en Madera Industrustializada Melanizada Fact. 2595	3,505.68
1241 111A0114 0112	Escritorio Fabricado en Madera Industrustializada Melanizada Fact. 2595	3,505.68
1241 111A0114 0113	Escritorio Fabricado en Madera Industrustializada Melanizada Fact. 2595	3,505.68
1241 111A0115 0002	Rack Universal Abierto 7x19 Mca. Panduit Mod. CMR19X84 Factura A-54	25,835.52
1241 111A0115 0003	Rack Universal Abierto 7x19 Mca. Panduit Mod. CMR19X84 Factura A-54	25,835.52
1241 111A0115 0004	Rack Universal Abierto 7x19 Mca. Panduit Mod. CMR19X84 Factura A-54	25,835.52
1241 111A0116 0002	Mesa Oval con base rectangular de 180x90x75cm,Factura No:14,OPPC 119	5,170.87
1241 111A0116 0003	RACK ABIERTO DE 4 POSTES,MARCA INTELLINET,MODELO:204163.FACT.14811 DE FECHA 27/JUNIO/2016,O.P.326.	11,932.92
1241 11582715 0002	Mesa de consejo con cubierta de cristal de 240x120x75,Fact.2501	14,150.14

RELACIÓN DE BIENES QUE COMPONEN SU PATRIMONIO

Cuenta Pública al 31 de diciembre de 2017

Página 11 de 243

Hora: 10:19:49a. m.

Fecha: 12/02/2018

Código	Descripción del Bien	Valor en Libros
1241 11582715 0003	Mesa de centro con cubierta de cristal de 100X50X50,Fact.2501	6,571.57
1241 11582715 0004	Lote de 10 Sillón de visita ejecutivo,respaldo medio en vinil con base de trineo en Tubular cromado,Fact.2501	23,093.98
1241 11582715 0005	Sillon ejecutivo respaldo alto en vinil con pistón neumatico para control de altura y reclinado,Fact.2501	3,785.30
1241 11582715 0006	Juego de sala,Fact.2501	14,352.38
1241 11582715 0007	Portafolder colgante para gaveta y cantos impermeabilizados con PVC de 2MM,Sellado por termofundido,Marca GNN,Fact.2976,OP 624	362,928.04
1241 11582715 0011	Lote de 3 Gabinete papelerero universal de 81X36X180, consta de 2 puertas abatibles,Marca GNN,Fact 2975,O.P.625	29,479.08
1241 11582715 0013	Recepción lineal ergonomica de 126.6x80/60x115/75,Marca GNN,Fact 2975,O.P.625	9,988.79
1241 11582715 0014	Conjunto que incluye 2 Sofa ergonomico de 1 plaza acojinado y tapizado en piel/reña y 1 Sofa ergonomico de 3 plazas acojinadas,Marca GNN,Fact 2975,O.P.625	9,996.88
1241 11582715 0015	ESCRITORIO CURVO DE 229X86X107 CM FRENTE CURVO DE 12MM AL FRENTE CON ALUMINIO 3 HERRAJES PARA CUBIERTA FLOTANTE CROMADOS MCA GNN FACT 2980	26,254.47
1241 11582715 0016	ESCRITORIO CURVO DE 229X86X107 CM FRENTE CURVO DE 12MM AL FRENTE CON ALUMINIO 3 HERRAJES PARA CUBIERTA FLOTANTE CROMADOS MCA GNN FACT 2980	26,254.47
1241 11582715 0017	MESA DE CENTRO DE 100X50X50 CM 1 CUBIERTA 1 BASE 1 FALDON y 2 SOPORTES EN 28 MM: INCLUYE: 4 CANALETAS CON NIVELADORES DE ALTURA MCA GNN FACT 2980	2,910.95
1241 11582715 0018	MESA DE CENTRO DE 100X50X50 CM 1 CUBIERTA 1 BASE 1 FALDON y 2 SOPORTES EN 28 MM: INCLUYE: 4 CANALETAS CON NIVELADORES DE ALTURA MCA GNN FACT 2980	2,910.95
1241 11582715 0019	MESA CIRCULAR DE JUNTAS BASE DE CRUZ DE 120X120X75 CM CANTOS IMPERMEABILIZADOS CON PVC DE 2 MM SELLADO POR TERMOFUNDIDO. MARCA GNN FACT 2980	11,544.47
1241 11582715 0020	MESA CIRCULAR DE JUNTAS BASE DE CRUZ DE 120X120X75 CM CANTOS IMPERMEABILIZADOS CON PVC DE 2 MM SELLADO POR TERMOFUNDIDO. MARCA GNN FACT 2980	11,544.47
1241 11582715 0021	MESA CIRCULAR DE JUNTAS BASE DE CRUZ DE 120X120X75 CM CANTOS IMPERMEABILIZADOS CON PVC DE 2 MM SELLADO POR TERMOFUNDIDO. MARCA GNN FACT 2980	11,544.47
1241 11582715 0022	MESA CIRCULAR DE JUNTAS BASE DE CRUZ DE 120X120X75 CM CANTOS IMPERMEABILIZADOS CON PVC DE 2 MM SELLADO POR TERMOFUNDIDO. MARCA GNN FACT 2980	11,544.47
1241 11582715 0023	MÓDULO PARA 4 USUARIOS DE 240X120X120CM CERRADURAS CON LLAVE SIMULTANEA PARA 2 GAVETAS SELLADO POR TERMOFUNDIDO. MARCA GNN FACT 2980	21,575.73
1241 11582715 0024	MÓDULO PARA 4 USUARIOS DE 240X120X120CM CERRADURAS CON LLAVE SIMULTANEA PARA 2 GAVETAS SELLADO POR TERMOFUNDIDO. MARCA GNN FACT 2980	21,575.73
1241 11582715 0025	MÓDULO PARA 4 USUARIOS DE 240X120X120CM CERRADURAS CON LLAVE SIMULTANEA PARA 2 GAVETAS SELLADO POR TERMOFUNDIDO. MARCA GNN FACT 2980	21,575.73
1241 11582715 0026	MÓDULO PARA 4 USUARIOS DE 240X120X120CM CERRADURAS CON LLAVE SIMULTANEA PARA 2 GAVETAS SELLADO POR TERMOFUNDIDO. MARCA GNN FACT 2980	21,575.73
1241 11582715 0027	MÓDULO PARA 4 USUARIOS DE 240X120X120CM CERRADURAS CON LLAVE SIMULTANEA PARA 2 GAVETAS SELLADO POR TERMOFUNDIDO. MARCA GNN FACT 2980	21,575.73

RELACIÓN DE BIENES QUE COMPONEN SU PATRIMONIO

Cuenta Pública al 31 de diciembre de 2017

Página 12 de 243

Hora: 10:19:49a. m.

Fecha: 12/02/2018

Código	Descripción del Bien	Valor en Libros
1241 11582715 0028	MÓDULO PARA 4 USUARIOS DE 240X120X120CM CERRADURAS CON LLAVE SIMULTANEA PARA 2 GAVETAS SELLADO POR TERMOFUNDIDO. MARCA GNN FACT 2980	21,575.73
1241 11582715 0029	MÓDULO PARA 4 USUARIOS DE 240X120X120CM CERRADURAS CON LLAVE SIMULTANEA PARA 2 GAVETAS SELLADO POR TERMOFUNDIDO. MARCA GNN FACT 2980	21,575.73
1241 11582715 0030	ARCHIVERO HORIZONTAL 2 GAVETAS DE 88X54X75 CM 4 CANALETAS CON NIVELADORES DE ALTURA SELLADO POR TERMOFUNDIDO MARCA GNN FACT 2980	6,395.71
1241 11582715 0031	ARCHIVERO HORIZONTAL 2 GAVETAS DE 88X54X75 CM 4 CANALETAS CON NIVELADORES DE ALTURA SELLADO POR TERMOFUNDIDO MARCA GNN FACT 2980	6,395.71
1241 11582715 0032	ARCHIVERO HORIZONTAL 2 GAVETAS DE 88X54X75 CM 4 CANALETAS CON NIVELADORES DE ALTURA SELLADO POR TERMOFUNDIDO MARCA GNN FACT 2980	6,395.71
1241 11582715 0033	ARCHIVERO HORIZONTAL 2 GAVETAS DE 88X54X75 CM 4 CANALETAS CON NIVELADORES DE ALTURA SELLADO POR TERMOFUNDIDO MARCA GNN FACT 2980	6,395.71
1241 11582715 0034	ARCHIVERO HORIZONTAL 2 GAVETAS DE 88X54X75 CM 4 CANALETAS CON NIVELADORES DE ALTURA SELLADO POR TERMOFUNDIDO MARCA GNN FACT 2980	6,395.71
1241 11582715 0035	ARCHIVERO HORIZONTAL 2 GAVETAS DE 88X54X75 CM 4 CANALETAS CON NIVELADORES DE ALTURA SELLADO POR TERMOFUNDIDO MARCA GNN FACT 2980	6,395.71
1241 11582715 0036	ARCHIVERO HORIZONTAL 2 GAVETAS DE 88X54X75 CM 4 CANALETAS CON NIVELADORES DE ALTURA SELLADO POR TERMOFUNDIDO MARCA GNN FACT 2980	6,395.71
1241 11582715 0037	CREDENZA CON PUERTAS ABATIBLES DE 160X50X75 4 PARES DE BISAGRAS BIDIMENSIONALES y CANTOS IMPERMEABILIZADOS CON PVC SELLADO POR TERMOFUNDIDO. MARCA GNN FACT 2980	8,170.41
1241 11582715 0038	CREDENZA CON PUERTAS ABATIBLES DE 160X50X75 4 PARES DE BISAGRAS BIDIMENSIONALES y CANTOS IMPERMEABILIZADOS CON PVC SELLADO POR TERMOFUNDIDO. MARCA GNN FACT 2980	8,170.41
1241 11582715 0039	CREDENZA CON PUERTAS ABATIBLES DE 160X50X75 4 PARES DE BISAGRAS BIDIMENSIONALES y CANTOS IMPERMEABILIZADOS CON PVC SELLADO POR TERMOFUNDIDO. MARCA GNN FACT 2980	8,170.41
1241 11582715 0040	CREDENZA CON PUERTAS ABATIBLES DE 160X50X75 4 PARES DE BISAGRAS BIDIMENSIONALES y CANTOS IMPERMEABILIZADOS CON PVC SELLADO POR TERMOFUNDIDO. MARCA GNN FACT 2980	8,170.41
1241 11582715 0041	CREDENZA CON PUERTAS ABATIBLES DE 160X50X75 4 PARES DE BISAGRAS BIDIMENSIONALES y CANTOS IMPERMEABILIZADOS CON PVC SELLADO POR TERMOFUNDIDO. MARCA GNN FACT 2980	8,170.41
1241 11582715 0042	CREDENZA CON PUERTAS ABATIBLES DE 160X50X75 4 PARES DE BISAGRAS BIDIMENSIONALES y CANTOS IMPERMEABILIZADOS CON PVC SELLADO POR TERMOFUNDIDO. MARCA GNN FACT 2980	8,170.41
1241 11582715 0043	CREDENZA CON PUERTAS ABATIBLES DE 160X50X75 4 PARES DE BISAGRAS BIDIMENSIONALES y CANTOS IMPERMEABILIZADOS CON PVC SELLADO POR TERMOFUNDIDO. MARCA GNN FACT 2980	8,170.41
1241 11582715 0044	CREDENZA CON PUERTAS ABATIBLES DE 160X50X75 4 PARES DE BISAGRAS BIDIMENSIONALES y CANTOS IMPERMEABILIZADOS CON PVC SELLADO POR TERMOFUNDIDO. MARCA GNN FACT 2980	8,170.41
1241 11582715 0045	CREDENZA CON PUERTAS ABATIBLES DE 160X50X75 4 PARES DE BISAGRAS BIDIMENSIONALES y CANTOS IMPERMEABILIZADOS CON PVC SELLADO POR TERMOFUNDIDO. MARCA GNN FACT 2980	8,170.41

RELACIÓN DE BIENES QUE COMPONEN SU PATRIMONIO

Cuenta Pública al 31 de diciembre de 2017

Página 13 de 243

Hora: 10:19:49a. m.

Fecha: 12/02/2018

Código	Descripción del Bien	Valor en Libros
1241 11582715 0046	CREDENZA CON PUERTAS ABATIBLES DE 160X50X75 4 PARES DE BISAGRAS BIDIMENSIONALES y CANTOS IMPERMEABILIZADOS CON PVC SELLADO POR TERMOFUNDIDO. MARCA GNN FACT 2980	8,170.41
1241 11582715 0047	CREDENZA CON PUERTAS ABATIBLES DE 160X50X75 4 PARES DE BISAGRAS BIDIMENSIONALES y CANTOS IMPERMEABILIZADOS CON PVC SELLADO POR TERMOFUNDIDO. MARCA GNN FACT 2980	8,170.41
1241 11582715 0048	CREDENZA CON PUERTAS ABATIBLES DE 160X50X75 4 PARES DE BISAGRAS BIDIMENSIONALES y CANTOS IMPERMEABILIZADOS CON PVC SELLADO POR TERMOFUNDIDO. MARCA GNN FACT 2980	8,170.41
1241 11582715 0049	CREDENZA CON PUERTAS ABATIBLES DE 160X50X75 4 PARES DE BISAGRAS BIDIMENSIONALES y CANTOS IMPERMEABILIZADOS CON PVC SELLADO POR TERMOFUNDIDO. MARCA GNN FACT 2980	8,170.41
1241 11582715 0050	CREDENZA CON PUERTAS ABATIBLES DE 180X50X75 4 PARES DE BISAGRAS BIDIMENSIONALES y CANTOS IMPERMEABILIZADOS CON PVC MARCA GNN FACT 2980	9,000.76
1241 11582715 0051	CONJUNTO EJECUTIVO DE 180X220X180 CM LIBRERO SOBRE CREDENZA CON 2 PUERTAS 1 CREDENZA CON PEDESTAL 1 PUENTE CONECTOR Y 1 ESCRITORIO PENINSULAR . MARCA GNN FACT 2980	15,618.68
1241 11582715 0052	CONJUNTO EJECUTIVO DE 180X220X180 CM LIBRERO SOBRE CREDENZA CON 2 PUERTAS 1 CREDENZA CON PEDESTAL 1 PUENTE CONECTOR Y 1 ESCRITORIO PENINSULAR . MARCA GNN FACT 2980	15,618.68
1241 11582715 0053	CONJUNTO EJECUTIVO DE 180X220X180 CM LIBRERO SOBRE CREDENZA CON 2 PUERTAS 1 CREDENZA CON PEDESTAL 1 PUENTE CONECTOR Y 1 ESCRITORIO PENINSULAR . MARCA GNN FACT 2980	15,618.68
1241 11582715 0054	CONJUNTO EJECUTIVO DE 180X220X180 CM LIBRERO SOBRE CREDENZA CON 2 PUERTAS 1 CREDENZA CON PEDESTAL 1 PUENTE CONECTOR Y 1 ESCRITORIO PENINSULAR . MARCA GNN FACT 2980	15,618.68
1241 11582715 0055	CONJUNTO EJECUTIVO DE 180X220X180 CM LIBRERO SOBRE CREDENZA CON 2 PUERTAS 1 CREDENZA CON PEDESTAL 1 PUENTE CONECTOR Y 1 ESCRITORIO PENINSULAR . MARCA GNN FACT 2980	15,618.68
1241 11582715 0056	CONJUNTO EJECUTIVO DE 180X220X180 CM LIBRERO SOBRE CREDENZA CON 2 PUERTAS 1 CREDENZA CON PEDESTAL 1 PUENTE CONECTOR Y 1 ESCRITORIO PENINSULAR . MARCA GNN FACT 2980	15,618.68
1241 11582715 0057	CONJUNTO EJECUTIVO DE 180X220X180 CM LIBRERO SOBRE CREDENZA CON 2 PUERTAS 1 CREDENZA CON PEDESTAL 1 PUENTE CONECTOR Y 1 ESCRITORIO PENINSULAR . MARCA GNN FACT 2980	15,618.68
1241 11582715 0058	CONJUNTO EJECUTIVO DE 180X220X180 CM LIBRERO SOBRE CREDENZA CON 2 PUERTAS 1 CREDENZA CON PEDESTAL 1 PUENTE CONECTOR Y 1 ESCRITORIO PENINSULAR . MARCA GNN FACT 2980	15,618.68
1241 11582715 0059	CONJUNTO EJECUTIVO DE 180X220X180 CM LIBRERO SOBRE CREDENZA CON 2 PUERTAS 1 CREDENZA CON PEDESTAL 1 PUENTE CONECTOR Y 1 ESCRITORIO PENINSULAR . MARCA GNN FACT 2980	15,618.68
1241 11582715 0060	CONJUNTO EJECUTIVO DE 180X220X180 CM LIBRERO SOBRE CREDENZA CON 2 PUERTAS 1 CREDENZA CON PEDESTAL 1 PUENTE CONECTOR Y 1 ESCRITORIO PENINSULAR . MARCA GNN FACT 2980	15,618.68
1241 11582715 0061	CONJUNTO EJECUTIVO DE 180X220X180 CM LIBRERO SOBRE CREDENZA CON 2 PUERTAS 1 CREDENZA CON PEDESTAL 1 PUENTE CONECTOR Y 1 ESCRITORIO PENINSULAR . MARCA GNN FACT 2980	15,618.68
1241 11582715 0062	CONJUNTO EJECUTIVO DE 180X220X180 CM LIBRERO SOBRE CREDENZA CON 2 PUERTAS 1 CREDENZA CON PEDESTAL 1 PUENTE CONECTOR Y 1 ESCRITORIO PENINSULAR . MARCA GNN FACT 2980	15,618.68
1241 11582715 0063	MÓDULO INDIVIDUAL DE 100X60X180 CM. CUBIERTA ENTREPAÑO Y SOPORTES EN 28MM CANTOS IMPERMEABILIZADOS CON PVC DE 2MM. MARCA GNN FACT 2980	6,579.02

RELACIÓN DE BIENES QUE COMPONEN SU PATRIMONIO

Cuenta Pública al 31 de diciembre de 2017

Página 14 de 243

Hora: 10:19:49a. m.

Fecha: 12/02/2018

Código	Descripción del Bien	Valor en Libros
1241 11582715 0064	MÓDULO INDIVIDUAL DE 100X60X180 CM. CUBIERTA ENTREPAÑO Y SOPORTES EN 28MM CANTOS IMPERMEABILIZADOS CON PVC DE 2MM. MARCA GNN FACT 2980	6,579.02
1241 11582715 0065	MÓDULO INDIVIDUAL DE 100X60X180 CM. CUBIERTA ENTREPAÑO Y SOPORTES EN 28MM CANTOS IMPERMEABILIZADOS CON PVC DE 2MM. MARCA GNN FACT 2980	6,579.02
1241 11582715 0066	MÓDULO INDIVIDUAL DE 100X60X180 CM. CUBIERTA ENTREPAÑO Y SOPORTES EN 28MM CANTOS IMPERMEABILIZADOS CON PVC DE 2MM. MARCA GNN FACT 2980	6,579.02
1241 11582715 0067	MÓDULO INDIVIDUAL DE 100X60X180 CM. CUBIERTA ENTREPAÑO Y SOPORTES EN 28MM CANTOS IMPERMEABILIZADOS CON PVC DE 2MM. MARCA GNN FACT 2980	6,579.02
1241 11582715 0068	MÓDULO INDIVIDUAL DE 100X60X180 CM. CUBIERTA ENTREPAÑO Y SOPORTES EN 28MM CANTOS IMPERMEABILIZADOS CON PVC DE 2MM. MARCA GNN FACT 2980	6,579.02
1241 11582715 0069	MÓDULO INDIVIDUAL DE 100X60X180 CM. CUBIERTA ENTREPAÑO Y SOPORTES EN 28MM CANTOS IMPERMEABILIZADOS CON PVC DE 2MM. MARCA GNN FACT 2980	6,579.02
1241 11582715 0070	MÓDULO INDIVIDUAL DE 100X60X180 CM. CUBIERTA ENTREPAÑO Y SOPORTES EN 28MM CANTOS IMPERMEABILIZADOS CON PVC DE 2MM. MARCA GNN FACT 2980	6,579.02
1241 11582715 0071	MÓDULO INDIVIDUAL DE 100X60X180 CM. CUBIERTA ENTREPAÑO Y SOPORTES EN 28MM CANTOS IMPERMEABILIZADOS CON PVC DE 2MM. MARCA GNN FACT 2980	6,579.02
1241 11582715 0072	MÓDULO INDIVIDUAL DE 100X60X180 CM. CUBIERTA ENTREPAÑO Y SOPORTES EN 28MM CANTOS IMPERMEABILIZADOS CON PVC DE 2MM. MARCA GNN FACT 2980	6,579.02
1241 11582715 0073	MÓDULO INDIVIDUAL DE 100X60X180 CM. CUBIERTA ENTREPAÑO Y SOPORTES EN 28MM CANTOS IMPERMEABILIZADOS CON PVC DE 2MM. MARCA GNN FACT 2980	6,579.02
1241 11582715 0074	MÓDULO INDIVIDUAL DE 100X60X180 CM. CUBIERTA ENTREPAÑO Y SOPORTES EN 28MM CANTOS IMPERMEABILIZADOS CON PVC DE 2MM. MARCA GNN FACT 2980	6,579.02
1241 11582715 0075	MÓDULO INDIVIDUAL DE 100X60X180 CM. CUBIERTA ENTREPAÑO Y SOPORTES EN 28MM CANTOS IMPERMEABILIZADOS CON PVC DE 2MM. MARCA GNN FACT 2980	6,579.02
1241 11582715 0076	MÓDULO INDIVIDUAL DE 100X60X180 CM. CUBIERTA ENTREPAÑO Y SOPORTES EN 28MM CANTOS IMPERMEABILIZADOS CON PVC DE 2MM. MARCA GNN FACT 2980	6,579.02
1241 11582715 0077	MÓDULO INDIVIDUAL DE 100X60X180 CM. CUBIERTA ENTREPAÑO Y SOPORTES EN 28MM CANTOS IMPERMEABILIZADOS CON PVC DE 2MM. MARCA GNN FACT 2980	6,579.02
1241 11582715 0078	MÓDULO INDIVIDUAL DE 100X60X180 CM. CUBIERTA ENTREPAÑO Y SOPORTES EN 28MM CANTOS IMPERMEABILIZADOS CON PVC DE 2MM. MARCA GNN FACT 2980	6,579.02
1241 11582715 0079	ESCRITORIO RECTANGULAR SECRETARIAL DE 120X60X75 CM CUBIERTA SOPORTES EN 28MM FALDON Y CAJONERA CON DOS GAVETAS (1A+1P) CANTOS IMPERMEABILIZADOS CON PVC DE 2 MM MCA GNN FACT 2980	4,749.99
1241 11582715 0080	ESCRITORIO RECTANGULAR SECRETARIAL DE 120X60X75 CM CUBIERTA SOPORTES EN 28MM FALDON Y CAJONERA CON DOS GAVETAS (1A+1P) CANTOS IMPERMEABILIZADOS CON PVC DE 2 MM MCA GNN FACT 2980	4,749.99
1241 11582715 0081	ESCRITORIO RECTANGULAR SECRETARIAL DE 120X60X75 CM CUBIERTA SOPORTES EN 28MM FALDON Y CAJONERA CON DOS GAVETAS (1A+1P) CANTOS IMPERMEABILIZADOS CON PVC DE 2 MM MCA GNN FACT 2980	4,749.99

Código	Descripción del Bien	Valor en Libros
1241 11582715 0082	ESCRITORIO RECTANGULAR SECRETARIAL DE 120X60X75 CM CUBIERTA SOPORTES EN 28MM FALDON Y CAJONERA CON DOS GAVETAS (1A+1P) CANTOS IMPERMEABILIZADOS CON PVC DE 2 MM MCA GNN FACT 2980	4,749.99
1241 11582715 0083	ESCRITORIO RECTANGULAR SECRETARIAL DE 120X60X75 CM CUBIERTA SOPORTES EN 28MM FALDON Y CAJONERA CON DOS GAVETAS (1A+1P) CANTOS IMPERMEABILIZADOS CON PVC DE 2 MM MCA GNN FACT 2980	4,749.99
1241 11582715 0084	ESCRITORIO RECTANGULAR SECRETARIAL DE 120X60X75 CM CUBIERTA SOPORTES EN 28MM FALDON Y CAJONERA CON DOS GAVETAS (1A+1P) CANTOS IMPERMEABILIZADOS CON PVC DE 2 MM MCA GNN FACT 2980	4,749.99
1241 11582715 0085	MESA MULTIUSOS DE 150X60X75 CANALETAS CON NIVELADORES DE ALTURA SELLADO POR TERMOFUNDIDO. MARCA GNN FACT 2980	4,332.53
1241 11582715 0086	MESA MULTIUSOS DE 150X60X75 CANALETAS CON NIVELADORES DE ALTURA SELLADO POR TERMOFUNDIDO. MARCA GNN FACT 2980	4,332.53
1241 11582715 0087	MESA MULTIUSOS DE 150X60X75 CANALETAS CON NIVELADORES DE ALTURA SELLADO POR TERMOFUNDIDO. MARCA GNN FACT 2980	4,332.53
1241 11582715 0088	MODULO PARA 4 USUARIOS DE 240X120X75 CUBIERTA SOPORTES EN 28 MM 2 FALDONES Y 4 PEDESTALES SELLADO POR TERMOFUNDIDO. MARCA GNN FACT 2980	18,983.47
1241 11582715 0089	MODULO PARA 4 USUARIOS DE 240X120X75 CUBIERTA SOPORTES EN 28 MM 2 FALDONES Y 4 PEDESTALES SELLADO POR TERMOFUNDIDO. MARCA GNN FACT 2980	18,983.47
1241 11582715 0090	LIBRERO CON PUERTAS DE 83X35X180 CM SOPORTES EN 28 MM ENTREPAÑOS RESPALDO PUERTAS EN 16 MM SELLADO POR TERMOFUNDIDO. MARCA GNN FACT 2980	6,656.45
1241 11582715 0091	LIBRERO CON PUERTAS DE 83X35X180 CM SOPORTES EN 28 MM ENTREPAÑOS RESPALDO PUERTAS EN 16 MM SELLADO POR TERMOFUNDIDO. MARCA GNN FACT 2980	6,656.45
1241 11582715 0092	LIBRERO CON PUERTAS DE 83X35X180 CM SOPORTES EN 28 MM ENTREPAÑOS RESPALDO PUERTAS EN 16 MM SELLADO POR TERMOFUNDIDO. MARCA GNN FACT 2980	6,656.45
1241 11582715 0093	LIBRERO CON PUERTAS DE 83X35X180 CM SOPORTES EN 28 MM ENTREPAÑOS RESPALDO PUERTAS EN 16 MM SELLADO POR TERMOFUNDIDO. MARCA GNN FACT 2980	6,656.45
1241 11582715 0094	LIBRERO CON PUERTAS DE 83X35X180 CM SOPORTES EN 28 MM ENTREPAÑOS RESPALDO PUERTAS EN 16 MM SELLADO POR TERMOFUNDIDO. MARCA GNN FACT 2980	6,656.45
1241 11582715 0095	LIBRERO CON PUERTAS DE 83X35X180 CM SOPORTES EN 28 MM ENTREPAÑOS RESPALDO PUERTAS EN 16 MM SELLADO POR TERMOFUNDIDO. MARCA GNN FACT 2980	6,656.45
1241 11582715 0096	ESCRITORIO PENINSULAR SECRETARIAL CON LATERAL Y PEDESTAL DE 140X140X75 CM IMPERMEABILIZADOS CON PVC DE 2 MM SELLADO POR TERMOFUNDIDO. MARCA GNN FACT 2980	6,367.63
1241 11582715 0097	ESCRITORIO PENINSULAR SECRETARIAL CON LATERAL Y PEDESTAL DE 140X140X75 CM IMPERMEABILIZADOS CON PVC DE 2 MM SELLADO POR TERMOFUNDIDO. MARCA GNN FACT 2980	6,367.63
1241 11582715 0098	ESCRITORIO PENINSULAR SECRETARIAL CON LATERAL Y PEDESTAL DE 140X140X75 CM IMPERMEABILIZADOS CON PVC DE 2 MM SELLADO POR TERMOFUNDIDO. MARCA GNN FACT 2980	6,367.63
1241 11582715 0099	ESCRITORIO PENINSULAR SECRETARIAL CON LATERAL Y PEDESTAL DE 140X140X75 CM IMPERMEABILIZADOS CON PVC DE 2 MM SELLADO POR TERMOFUNDIDO. MARCA GNN FACT 2980	6,367.63
1241 11582715 0100	ESCRITORIO PENINSULAR SECRETARIAL CON LATERAL Y PEDESTAL DE 140X140X75 CM IMPERMEABILIZADOS CON PVC DE 2 MM SELLADO POR TERMOFUNDIDO. MARCA GNN FACT 2980	6,367.63

RELACIÓN DE BIENES QUE COMPONEN SU PATRIMONIO

Cuenta Pública al 31 de diciembre de 2017

Página 16 de 243

Hora: 10:19:49a. m.

Fecha: 12/02/2018

Código	Descripción del Bien	Valor en Libros
1241 11582715 0101	CENTRO MODULAR ANALISTA EJECUTIVO DE 160X160X75 CM CUBIERTAS SOPORTE EN 28 MM FALDON y 1 PEDESTAL CANTOS IMPERMEABILIZADOS CON PVC DE 2MM . MARCA GNN FACT 2980	7,877.46
1241 11582715 0102	CENTRO MODULAR ANALISTA EJECUTIVO DE 160X160X75 CM CUBIERTAS SOPORTE EN 28 MM FALDON y 1 PEDESTAL CANTOS IMPERMEABILIZADOS CON PVC DE 2MM . MARCA GNN FACT 2980	7,877.46
1241 11582715 0103	CENTRO MODULAR ANALISTA EJECUTIVO DE 160X160X75 CM CUBIERTAS SOPORTE EN 28 MM FALDON y 1 PEDESTAL CANTOS IMPERMEABILIZADOS CON PVC DE 2MM . MARCA GNN FACT 2980	7,877.46
1241 11582715 0104	CENTRO MODULAR ANALISTA EJECUTIVO DE 160X160X75 CM CUBIERTAS SOPORTE EN 28 MM FALDON y 1 PEDESTAL CANTOS IMPERMEABILIZADOS CON PVC DE 2MM . MARCA GNN FACT 2980	7,877.46
1241 11582715 0105	CENTRO MODULAR ANALISTA EJECUTIVO DE 160X160X75 CM CUBIERTAS SOPORTE EN 28 MM FALDON y 1 PEDESTAL CANTOS IMPERMEABILIZADOS CON PVC DE 2MM . MARCA GNN FACT 2980	7,877.46
1241 11582715 0106	CENTRO MODULAR ANALISTA EJECUTIVO DE 160X160X75 CM CUBIERTAS SOPORTE EN 28 MM FALDON y 1 PEDESTAL CANTOS IMPERMEABILIZADOS CON PVC DE 2MM . MARCA GNN FACT 2980	7,877.46
1241 11582715 0107	CENTRO MODULAR ANALISTA EJECUTIVO DE 160X160X75 CM CUBIERTAS SOPORTE EN 28 MM FALDON y 1 PEDESTAL CANTOS IMPERMEABILIZADOS CON PVC DE 2MM . MARCA GNN FACT 2980	7,877.46
1241 11582715 0108	CENTRO MODULAR ANALISTA EJECUTIVO DE 160X160X75 CM CUBIERTAS SOPORTE EN 28 MM FALDON y 1 PEDESTAL CANTOS IMPERMEABILIZADOS CON PVC DE 2MM . MARCA GNN FACT 2980	7,877.46
1241 11582715 0109	CENTRO MODULAR ANALISTA EJECUTIVO DE 160X160X75 CM CUBIERTAS SOPORTE EN 28 MM FALDON y 1 PEDESTAL CANTOS IMPERMEABILIZADOS CON PVC DE 2MM . MARCA GNN FACT 2980	7,877.46
1241 11582715 0110	CENTRO MODULAR ANALISTA EJECUTIVO DE 160X160X75 CM CUBIERTAS SOPORTE EN 28 MM FALDON y 1 PEDESTAL CANTOS IMPERMEABILIZADOS CON PVC DE 2MM . MARCA GNN FACT 2980	7,877.46
1241 11582715 0111	MÓDULO PARA 4 USUARIOS DE 256X242X120CM 4 CUBIERTAS, 4 SOPORTES DE 28MM; 3 MAMPARAS SELLADO POR TERMOFUNDIDO. MARCA GNN FACT 2980	27,629.87
1241 11582715 0112	MÓDULO PARA 4 USUARIOS DE 256X242X120CM 4 CUBIERTAS, 4 SOPORTES DE 28MM; 3 MAMPARAS SELLADO POR TERMOFUNDIDO. MARCA GNN FACT 2980	27,629.87
1241 11582715 0113	MÓDULO PARA 4 USUARIOS DE 256X242X120CM 4 CUBIERTAS, 4 SOPORTES DE 28MM; 3 MAMPARAS SELLADO POR TERMOFUNDIDO. MARCA GNN FACT 2980	27,629.87
1241 11582715 0114	MÓDULO PARA 4 USUARIOS DE 256X242X120CM 4 CUBIERTAS, 4 SOPORTES DE 28MM; 3 MAMPARAS SELLADO POR TERMOFUNDIDO. MARCA GNN FACT 2980	27,629.87
1241 11582715 0115	MÓDULO PARA 4 USUARIOS DE 256X242X120CM 4 CUBIERTAS, 4 SOPORTES DE 28MM; 3 MAMPARAS SELLADO POR TERMOFUNDIDO. MARCA GNN FACT 2980	27,629.87
1241 11582715 0116	MÓDULO PARA 4 USUARIOS DE 256X242X120CM 4 CUBIERTAS, 4 SOPORTES DE 28MM; 3 MAMPARAS SELLADO POR TERMOFUNDIDO. MARCA GNN FACT 2980	27,629.87
1241 11582715 0117	MODULO PARA 3 USUARIOS DE 8360X105X122 CM 3 CUBIERTAS Y 4 SOPORTES/MAMPARAS EN 28 MM CANTOS IMPERMEABILIZADOS CON PVC DE 2MM SELLADO POR TERMOFUNDIDO. MARCA GNN FACT 2980	13,239.96
1241 11582715 0118	MODULO PARA 3 USUARIOS DE 8360X105X122 CM 3 CUBIERTAS Y 4 SOPORTES/MAMPARAS EN 28 MM CANTOS IMPERMEABILIZADOS CON PVC DE 2MM SELLADO POR TERMOFUNDIDO. MARCA GNN FACT 2980	13,239.96

RELACIÓN DE BIENES QUE COMPONEN SU PATRIMONIO

Página 17 de 243

Cuenta Pública al 31 de diciembre de 2017

Hora: 10:19:49a. m.

Fecha: 12/02/2018

Código	Descripción del Bien	Valor en Libros
1241 11582715 0119	MODULO PARA 3 USUARIOS DE 8360X105X122 CM 3 CUBIERTAS Y 4 SOPORTES/MAMPARAS EN 28 MM CANTOS IMPERMEABILIZADOS CON PVC DE 2MM SELLADO POR TERMOFUNDIDO. MARCA GNN FACT 2980	13,239.96
1241 11582715 0120	MODULO PARA 3 USUARIOS DE 8360X105X122 CM 3 CUBIERTAS Y 4 SOPORTES/MAMPARAS EN 28 MM CANTOS IMPERMEABILIZADOS CON PVC DE 2MM SELLADO POR TERMOFUNDIDO. MARCA GNN FACT 2980	13,239.96
1241 11582715 0121	MODULO PARA 4 USUARIOS DE 440X105X122 CM 5 SOPORTES/MAMPARAS EN 28 MM SELLADO POR TERMOFUNDIDO. MARCA GNN FACT 2980	17,039.84
1241 11582715 0122	MODULO PARA 8 USUARIOS DE 810X105X122 CM 8 CUBIERTAS Y 9 SOPORTES/MAMPARAS EN 28 MM SELLADO POR TERMOFUNDIDO. MARCA GNN FACT 2980	31,405.69
1241 11582715 0123	MESA DE 80X80X75 CUBIERTA EN MDF RECUBIERTA CON LAMINADO PLASTICO DE ALTA DENSIDAD BASE METALICA CON NIVELADORES DE ALTURA. COLOR VERDE LIMA MCA GNN FACT 2980	5,199.73
1241 11582715 0124	MESA DE 80X80X75 CUBIERTA EN MDF RECUBIERTA CON LAMINADO PLASTICO DE ALTA DENSIDAD BASE METALICA CON NIVELADORES DE ALTURA. COLOR VERDE LIMA MCA GNN FACT 2980	5,199.73
1241 11582715 0125	MESA DE 80X80X75 CUBIERTA EN MDF RECUBIERTA CON LAMINADO PLASTICO DE ALTA DENSIDAD BASE METALICA CON NIVELADORES DE ALTURA. COLOR VERDE LIMA MCA GNN FACT 2980	5,199.73
1241 11582715 0126	MESA DE 80X80X75 CUBIERTA EN MDF RECUBIERTA CON LAMINADO PLASTICO DE ALTA DENSIDAD BASE METALICA CON NIVELADORES DE ALTURA. COLOR VERDE LIMA MCA GNN FACT 2980	5,199.73
1241 11582715 0127	MESA DE 80X80X75 CUBIERTA EN MDF RECUBIERTA CON LAMINADO PLASTICO DE ALTA DENSIDAD BASE METALICA CON NIVELADORES DE ALTURA. COLOR VERDE LIMA MCA GNN FACT 2980	5,199.73
1241 11582715 0128	MESA DE 80X80X75 CUBIERTA EN MDF RECUBIERTA CON LAMINADO PLASTICO DE ALTA DENSIDAD BASE METALICA CON NIVELADORES DE ALTURA. COLOR VERDE LIMA MCA GNN FACT 2980	5,199.73
1241 11582715 0129	MESA DE 80X80X75 CUBIERTA EN MDF RECUBIERTA CON LAMINADO PLASTICO DE ALTA DENSIDAD BASE METALICA CON NIVELADORES DE ALTURA. COLOR VERDE LIMA MCA GNN FACT 2980	5,199.73
1241 11582715 0130	MESA DE CONSEJO OVAL BASE RECTANGULAR EN DOS PARTES DE (200/200) 400X120X75 CM IMPERMEABILIZADOS CON PVC DE 2 MM SELLADO POR TERMOFUNDIDO. MARCA GNN FACT 2980	12,455.48
1241 11582715 0131	MESA DE 140X55X75 PARA FORMAR MESA DE JUNTAS CUBIERTA y SOPORTES EN 28 MM CANALETAS CON N IVELADORES DE ALTURA SELLADO POR TERMOFUNDIDO. MARCA GNN FACT 2980	6,898.49
1241 11582715 0132	MESA DE 140X55X75 PARA FORMAR MESA DE JUNTAS CUBIERTA y SOPORTES EN 28 MM CANALETAS CON N IVELADORES DE ALTURA SELLADO POR TERMOFUNDIDO. MARCA GNN FACT 2980	6,898.49
1241 11582715 0133	MESA DE 140X55X75 PARA FORMAR MESA DE JUNTAS CUBIERTA y SOPORTES EN 28 MM CANALETAS CON N IVELADORES DE ALTURA SELLADO POR TERMOFUNDIDO. MARCA GNN FACT 2980	6,898.49
1241 11582715 0134	MESA DE 140X55X75 PARA FORMAR MESA DE JUNTAS CUBIERTA y SOPORTES EN 28 MM CANALETAS CON N IVELADORES DE ALTURA SELLADO POR TERMOFUNDIDO. MARCA GNN FACT 2980	6,898.49
1241 11582715 0135	MESA DE 140X55X75 PARA FORMAR MESA DE JUNTAS CUBIERTA y SOPORTES EN 28 MM CANALETAS CON N IVELADORES DE ALTURA SELLADO POR TERMOFUNDIDO. MARCA GNN FACT 2980	6,898.49
1241 11582715 0136	MESA DE 140X55X75 PARA FORMAR MESA DE JUNTAS CUBIERTA y SOPORTES EN 28 MM CANALETAS CON N IVELADORES DE ALTURA SELLADO POR TERMOFUNDIDO. MARCA GNN FACT 2980	6,898.49

Código	Descripción del Bien	Valor en Libros
1241 11582715 0137	MESA DE 140X55X75 PARA FORMAR MESA DE JUNTAS CUBIERTA y SOPORTES EN 28 MM CANALETAS CON NIVELADORES DE ALTURA SELLADO POR TERMOFUNDIDO. MARCA GNN FACT 2980	6,898.49
1241 11582715 0138	MESA DE 140X55X75 PARA FORMAR MESA DE JUNTAS CUBIERTA y SOPORTES EN 28 MM CANALETAS CON NIVELADORES DE ALTURA SELLADO POR TERMOFUNDIDO. MARCA GNN FACT 2980	6,898.49
1241 11582715 0139	MESA DE 140X55X75 PARA FORMAR MESA DE JUNTAS CUBIERTA y SOPORTES EN 28 MM CANALETAS CON NIVELADORES DE ALTURA SELLADO POR TERMOFUNDIDO. MARCA GNN FACT 2980	6,898.49
1241 11582715 0140	MESA DE 140X55X75 PARA FORMAR MESA DE JUNTAS CUBIERTA y SOPORTES EN 28 MM CANALETAS CON NIVELADORES DE ALTURA SELLADO POR TERMOFUNDIDO. MARCA GNN FACT 2980	6,898.49
1241 11582715 0141	MESA ESQUINERA PARA UNION DE 78X55X75 CUBIERTA Y SOPORTES EN 28 MM CANTOS IMPERMEABILIZADOS CON PVC DE 2MM SELLADO POR TERMOFUNDIDO. MARCA GNN FACT 2980	4,385.45
1241 11582715 0142	MESA ESQUINERA PARA UNION DE 78X55X75 CUBIERTA Y SOPORTES EN 28 MM CANTOS IMPERMEABILIZADOS CON PVC DE 2MM SELLADO POR TERMOFUNDIDO. MARCA GNN FACT 2980	4,385.45
1241 11582715 0143	CONJUNTO PRESIDENTE CON CUBIERTA DE CRISTAL DE 240/200X225X180 CUBIERTA ERGONOMICA 2 ENTREPAÑOS EN 28 MM; 6 SOPORTES, 13 ENTREPAÑOS SELLADO POR TERMOFUNDIDO .. MARCA GNN FACT 2980	48,618.62
1241 11582715 0144	MESA DE JUNTAS DE 120/120X75 CUBIERTA SOPORTES EN 28 MM CANALETAS CON NIVELADORES DE ALTURA SELLADO POR TERMOFUNDIDO. MARCA GNN FACT 2980	10,896.58
1241 11582715 0145	CUBIERTA ENCIMERA PARA GABINETE DE 160X35X2.8 CUBIERTA EN 28 MM, 1 CUBIERTA DE CRISTAL TINTEX VERDE ESMERILADO DE 6 MM SELLADO POR TERMOFUNDIDO. (COMPATIBLE SOLO CON GABINETE BAJO) MARCAGNN FACT 2980	3,917.29
1241 11582715 0146	GABINETE BAJO SIN CUBIERTA DE 80X34X72 2 ENTREPAÑOS. 1 RESPALDO. 2 SOPORTES. 1 ZOCLO Y 2 PUERTAS EN 16 MM SELLADO POR TERMOFUNDIDO MARCA GNN FACT 2980	3,738.18
1241 11582715 0147	GABINETE BAJO SIN CUBIERTA DE 80X34X72 2 ENTREPAÑOS. 1 RESPALDO. 2 SOPORTES. 1 ZOCLO Y 2 PUERTAS EN 16 MM SELLADO POR TERMOFUNDIDO MARCA GNN FACT 2980	3,738.18
1241 11582715 0148	ARCHIVERO METALICO FORMADO POR 4 POSTES CALIBRE 14 DE 1.80 CM Y 5 ENTREPAÑOS DE 91.5X30 CMS CALIBRE 22 CON UN REFUERZO Y 40 TORNILLOS. MARCA GNN FACT 2980	2,643.28
1241 11582715 0149	ARCHIVERO METALICO FORMADO POR 4 POSTES CALIBRE 14 DE 1.80 CM Y 5 ENTREPAÑOS DE 91.5X30 CMS CALIBRE 22 CON UN REFUERZO Y 40 TORNILLOS. MARCA GNN FACT 2980	2,643.28
1241 11582715 0150	ARCHIVERO METALICO FORMADO POR 4 POSTES CALIBRE 14 DE 1.80 CM Y 5 ENTREPAÑOS DE 91.5X30 CMS CALIBRE 22 CON UN REFUERZO Y 40 TORNILLOS. MARCA GNN FACT 2980	2,643.28
1241 11582715 0151	ARCHIVERO METALICO FORMADO POR 4 POSTES CALIBRE 14 DE 1.80 CM Y 5 ENTREPAÑOS DE 91.5X30 CMS CALIBRE 22 CON UN REFUERZO Y 40 TORNILLOS. MARCA GNN FACT 2980	2,643.28
1241 11582715 0152	ARCHIVERO METALICO FORMADO POR 4 POSTES CALIBRE 14 DE 1.80 CM Y 5 ENTREPAÑOS DE 91.5X30 CMS CALIBRE 22 CON UN REFUERZO Y 40 TORNILLOS. MARCA GNN FACT 2980	2,643.28
1241 11582715 0153	ARCHIVERO METALICO FORMADO POR 4 POSTES CALIBRE 14 DE 1.80 CM Y 5 ENTREPAÑOS DE 91.5X30 CMS CALIBRE 22 CON UN REFUERZO Y 40 TORNILLOS. MARCA GNN FACT 2980	2,643.28
1241 11582715 0154	ARCHIVERO METALICO FORMADO POR 4 POSTES CALIBRE 14 DE 1.80 CM Y 5 ENTREPAÑOS DE 91.5X30 CMS CALIBRE 22 CON UN REFUERZO Y 40 TORNILLOS. MARCA GNN FACT 2980	2,643.28

RELACIÓN DE BIENES QUE COMPONEN SU PATRIMONIO

Cuenta Pública al 31 de diciembre de 2017

Página 19 de 243

Hora: 10:19:49a. m.

Fecha: 12/02/2018

Código	Descripción del Bien	Valor en Libros
1241 11582715 0155	ARCHIVERO METALICO FORMADO POR 4 POSTES CALIBRE 14 DE 1.80 CM Y 5 ENTREPAÑO S DE 91.5X30 CMS CALIBRE 22 CON UN REFUERZO Y 40 TORNILLOS. MARCA GNN FACT 2980	2,643.28
1241 11582715 0156	ARCHIVERO METALICO FORMADO POR 4 POSTES CALIBRE 14 DE 1.80 CM Y 5 ENTREPAÑO S DE 91.5X30 CMS CALIBRE 22 CON UN REFUERZO Y 40 TORNILLOS. MARCA GNN FACT 2980	2,643.28
1241 11582715 0157	ARCHIVERO METALICO FORMADO POR 4 POSTES CALIBRE 14 DE 1.80 CM Y 5 ENTREPAÑO S DE 91.5X30 CMS CALIBRE 22 CON UN REFUERZO Y 40 TORNILLOS. MARCA GNN FACT 2980	2,643.28
1241 11582715 0158	ARCHIVERO METALICO FORMADO POR 4 POSTES CALIBRE 14 DE 1.80 CM Y 5 ENTREPAÑO S DE 91.5X30 CMS CALIBRE 22 CON UN REFUERZO Y 40 TORNILLOS. MARCA GNN FACT 2980	2,643.28
1241 11582715 0159	ARCHIVERO METALICO FORMADO POR 4 POSTES CALIBRE 14 DE 1.80 CM Y 5 ENTREPAÑO S DE 91.5X30 CMS CALIBRE 22 CON UN REFUERZO Y 40 TORNILLOS. MARCA GNN FACT 2980	2,643.28
1241 11582715 0160	ARCHIVERO METALICO FORMADO POR 4 POSTES CALIBRE 14 DE 1.80 CM Y 5 ENTREPAÑO S DE 91.5X30 CMS CALIBRE 22 CON UN REFUERZO Y 40 TORNILLOS. MARCA GNN FACT 2980	2,643.28
1241 11582715 0161	ARCHIVERO METALICO FORMADO POR 4 POSTES CALIBRE 14 DE 1.80 CM Y 5 ENTREPAÑO S DE 91.5X30 CMS CALIBRE 22 CON UN REFUERZO Y 40 TORNILLOS. MARCA GNN FACT 2980	2,643.28
1241 11582715 0162	ARCHIVERO METALICO FORMADO POR 4 POSTES CALIBRE 14 DE 1.80 CM Y 5 ENTREPAÑO S DE 91.5X30 CMS CALIBRE 22 CON UN REFUERZO Y 40 TORNILLOS. MARCA GNN FACT 2980	2,643.28
1241 11582715 0163	ARCHIVERO METALICO FORMADO POR 4 POSTES CALIBRE 14 DE 1.80 CM Y 5 ENTREPAÑO S DE 91.5X30 CMS CALIBRE 22 CON UN REFUERZO Y 40 TORNILLOS. MARCA GNN FACT 2980	2,643.28
1241 11582715 0164	ARCHIVERO METALICO FORMADO POR 4 POSTES CALIBRE 14 DE 1.80 CM Y 5 ENTREPAÑO S DE 91.5X30 CMS CALIBRE 22 CON UN REFUERZO Y 40 TORNILLOS. MARCA GNN FACT 2980	2,643.28
1241 11582715 0165	ARCHIVERO METALICO FORMADO POR 4 POSTES CALIBRE 14 DE 1.80 CM Y 5 ENTREPAÑO S DE 91.5X30 CMS CALIBRE 22 CON UN REFUERZO Y 40 TORNILLOS. MARCA GNN FACT 2980	2,643.28
1241 11582715 0166	ARCHIVERO METALICO FORMADO POR 4 POSTES CALIBRE 14 DE 1.80 CM Y 5 ENTREPAÑO S DE 91.5X30 CMS CALIBRE 22 CON UN REFUERZO Y 40 TORNILLOS. MARCA GNN FACT 2980	2,643.28
1241 11582715 0167	ARCHIVERO METALICO FORMADO POR 4 POSTES CALIBRE 14 DE 1.80 CM Y 5 ENTREPAÑO S DE 91.5X30 CMS CALIBRE 22 CON UN REFUERZO Y 40 TORNILLOS. MARCA GNN FACT 2980	2,643.28
1241 11582715 0168	ARCHIVERO METALICO FORMADO POR 4 POSTES CALIBRE 14 DE 1.80 CM Y 5 ENTREPAÑO S DE 91.5X30 CMS CALIBRE 22 CON UN REFUERZO Y 40 TORNILLOS. MARCA GNN FACT 2980	2,643.28
1241 11582715 0169	ARCHIVERO METALICO FORMADO POR 4 POSTES CALIBRE 14 DE 1.80 CM Y 5 ENTREPAÑO S DE 91.5X30 CMS CALIBRE 22 CON UN REFUERZO Y 40 TORNILLOS. MARCA GNN FACT 2980	2,643.28
1241 11582715 0170	ARCHIVERO METALICO FORMADO POR 4 POSTES CALIBRE 14 DE 1.80 CM Y 5 ENTREPAÑO S DE 91.5X30 CMS CALIBRE 22 CON UN REFUERZO Y 40 TORNILLOS. MARCA GNN FACT 2980	2,643.28
1241 11582715 0171	ARCHIVERO METALICO FORMADO POR 4 POSTES CALIBRE 14 DE 1.80 CM Y 5 ENTREPAÑO S DE 91.5X30 CMS CALIBRE 22 CON UN REFUERZO Y 40 TORNILLOS. MARCA GNN FACT 2980	2,643.28
1241 11582715 0172	ARCHIVERO METALICO FORMADO POR 4 POSTES CALIBRE 14 DE 1.80 CM Y 5 ENTREPAÑO S DE 91.5X30 CMS CALIBRE 22 CON UN REFUERZO Y 40 TORNILLOS. MARCA GNN FACT 2980	2,643.28

RELACIÓN DE BIENES QUE COMPONEN SU PATRIMONIO

Cuenta Pública al 31 de diciembre de 2017

Página 20 de 243

Hora: 10:19:49a. m.

Fecha: 12/02/2018

Código	Descripción del Bien	Valor en Libros
1241 11582715 0173	ARCHIVERO METALICO FORMADO POR 4 POSTES CALIBRE 14 DE 1.80 CM Y 5 ENTREPAÑO S DE 91.5X30 CMS CALIBRE 22 CON UN REFUERZO Y 40 TORNILLOS. MARCA GNN FACT 2980	2,643.28
1241 11582715 0174	ARCHIVERO METALICO FORMADO POR 4 POSTES CALIBRE 14 DE 1.80 CM Y 5 ENTREPAÑO S DE 91.5X30 CMS CALIBRE 22 CON UN REFUERZO Y 40 TORNILLOS. MARCA GNN FACT 2980	2,643.28
1241 11582715 0175	ARCHIVERO METALICO FORMADO POR 4 POSTES CALIBRE 14 DE 1.80 CM Y 5 ENTREPAÑO S DE 91.5X30 CMS CALIBRE 22 CON UN REFUERZO Y 40 TORNILLOS. MARCA GNN FACT 2980	2,643.28
1241 11582715 0176	ARCHIVERO METALICO FORMADO POR 4 POSTES CALIBRE 14 DE 1.80 CM Y 5 ENTREPAÑO S DE 91.5X30 CMS CALIBRE 22 CON UN REFUERZO Y 40 TORNILLOS. MARCA GNN FACT 2980	2,643.28
1241 11582715 0177	ARCHIVERO METALICO FORMADO POR 4 POSTES CALIBRE 14 DE 1.80 CM Y 5 ENTREPAÑO S DE 91.5X30 CMS CALIBRE 22 CON UN REFUERZO Y 40 TORNILLOS. MARCA GNN FACT 2980	2,643.28
1241 11582715 0178	ARCHIVERO METALICO FORMADO POR 4 POSTES CALIBRE 14 DE 1.80 CM Y 5 ENTREPAÑO S DE 91.5X30 CMS CALIBRE 22 CON UN REFUERZO Y 40 TORNILLOS. MARCA GNN FACT 2980	2,643.28
1241 11582715 0179	ARCHIVERO METALICO FORMADO POR 4 POSTES CALIBRE 14 DE 1.80 CM Y 5 ENTREPAÑO S DE 91.5X30 CMS CALIBRE 22 CON UN REFUERZO Y 40 TORNILLOS. MARCA GNN FACT 2980	2,643.28
1241 11582715 0180	BANCA PARA VESTIDOR DE 120X45X45. ASIENTO CON FAJILLAS DE MADERA DE PINO BARNIZADA REGATON PLASTICO PARA NIVELAR ALTURA ESTRUCTURA TERMINADA EN PINTURA EPOXICA ELECTROSTATICO. MARCA GNN FACT 2980	5,250.90
1241 11582715 0181	BANCA PARA VESTIDOR DE 120X45X45. ASIENTO CON FAJILLAS DE MADERA DE PINO BARNIZADA REGATON PLASTICO PARA NIVELAR ALTURA ESTRUCTURA TERMINADA EN PINTURA EPOXICA ELECTROSTATICO. MARCA GNN FACT 2980	5,250.90
1241 11582715 0182	LOCKER ESTÁNDAR METALICO DE 4 PUERTAS SIN CHAPA DE 180X38X45 FABRICADO EN ACERO CAL.24 PINTURA EPOXICA EN POLVO ELECTROSTATICO , PUERTAS CON VENTILACION. MARCA GNN FACT 2980	3,223.95
1241 11582715 0183	LOCKER ESTÁNDAR METALICO DE 4 PUERTAS SIN CHAPA DE 180X38X45 FABRICADO EN ACERO CAL.24 PINTURA EPOXICA EN POLVO ELECTROSTATICO , PUERTAS CON VENTILACION. MARCA GNN FACT 2980	3,223.95
1241 11582715 0184	LOCKER ESTÁNDAR METALICO DE 4 PUERTAS SIN CHAPA DE 180X38X45 FABRICADO EN ACERO CAL.24 PINTURA EPOXICA EN POLVO ELECTROSTATICO , PUERTAS CON VENTILACION. MARCA GNN FACT 2980	3,223.95
1241 11582715 0185	LOCKER ESTÁNDAR METALICO DE 4 PUERTAS SIN CHAPA DE 180X38X45 FABRICADO EN ACERO CAL.24 PINTURA EPOXICA EN POLVO ELECTROSTATICO , PUERTAS CON VENTILACION. MARCA GNN FACT 2980	3,223.95
1241 11582715 0186	LOCKER ESTÁNDAR METALICO DE 4 PUERTAS SIN CHAPA DE 180X38X45 FABRICADO EN ACERO CAL.24 PINTURA EPOXICA EN POLVO ELECTROSTATICO , PUERTAS CON VENTILACION. MARCA GNN FACT 2980	3,223.95
1241 11582715 0187	LOCKER ESTÁNDAR METALICO DE 4 PUERTAS SIN CHAPA DE 180X38X45 FABRICADO EN ACERO CAL.24 PINTURA EPOXICA EN POLVO ELECTROSTATICO , PUERTAS CON VENTILACION. MARCA GNN FACT 2980	3,223.95

RELACIÓN DE BIENES QUE COMPONEN SU PATRIMONIO

Cuenta Pública al 31 de diciembre de 2017

Página 21 de 243

Hora: 10:19:49a. m.

Fecha: 12/02/2018

Código	Descripción del Bien	Valor en Libros
1241 11582715 0188	LOCKER ESTÁNDAR METALICO DE 4 PUERTAS SIN CHAPA DE 180X38X45 FABRICADO EN ACERO CAL.24 PINTURA EPOXICA EN POLVO ELECTROSTATICO , PUERTAS CON VENTILACION. MARCA GNN FACT 2980	3,223.95
1241 11582715 0189	LOCKER ESTÁNDAR METALICO DE 4 PUERTAS SIN CHAPA DE 180X38X45 FABRICADO EN ACERO CAL.24 PINTURA EPOXICA EN POLVO ELECTROSTATICO , PUERTAS CON VENTILACION. MARCA GNN FACT 2980	3,223.95
1241 11582715 0190	LOCKER ESTÁNDAR METALICO DE 4 PUERTAS SIN CHAPA DE 180X38X45 FABRICADO EN ACERO CAL.24 PINTURA EPOXICA EN POLVO ELECTROSTATICO , PUERTAS CON VENTILACION. MARCA GNN FACT 2980	3,223.95
1241 11582715 0191	LOCKER ESTÁNDAR METALICO DE 4 PUERTAS SIN CHAPA DE 180X38X45 FABRICADO EN ACERO CAL.24 PINTURA EPOXICA EN POLVO ELECTROSTATICO , PUERTAS CON VENTILACION. MARCA GNN FACT 2980	3,223.95
1241 11582715 0192	LOCKER ESTÁNDAR METALICO DE 4 PUERTAS SIN CHAPA DE 180X38X45 FABRICADO EN ACERO CAL.24 PINTURA EPOXICA EN POLVO ELECTROSTATICO , PUERTAS CON VENTILACION. MARCA GNN FACT 2980	3,223.95
1241 11582715 0193	LOCKER ESTÁNDAR METALICO DE 4 PUERTAS SIN CHAPA DE 180X38X45 FABRICADO EN ACERO CAL.24 PINTURA EPOXICA EN POLVO ELECTROSTATICO , PUERTAS CON VENTILACION. MARCA GNN FACT 2980	3,223.95
1241 11582715 0194	LOCKER ESTÁNDAR METALICO DE 4 PUERTAS SIN CHAPA DE 180X38X45 FABRICADO EN ACERO CAL.24 PINTURA EPOXICA EN POLVO ELECTROSTATICO , PUERTAS CON VENTILACION. MARCA GNN FACT 2980	3,223.95
1241 11582715 0195	LOCKER ESTÁNDAR METALICO DE 4 PUERTAS SIN CHAPA DE 180X38X45 FABRICADO EN ACERO CAL.24 PINTURA EPOXICA EN POLVO ELECTROSTATICO , PUERTAS CON VENTILACION. MARCA GNN FACT 2980	3,223.95
1241 11582715 0196	LOCKER ESTÁNDAR METALICO DE 4 PUERTAS SIN CHAPA DE 180X38X45 FABRICADO EN ACERO CAL.24 PINTURA EPOXICA EN POLVO ELECTROSTATICO , PUERTAS CON VENTILACION. MARCA GNN FACT 2980	3,223.95
1241 11582715 0197	LOCKER ESTÁNDAR METALICO DE 4 PUERTAS SIN CHAPA DE 180X38X45 FABRICADO EN ACERO CAL.24 PINTURA EPOXICA EN POLVO ELECTROSTATICO , PUERTAS CON VENTILACION. MARCA GNN FACT 2980	3,223.95
1241 11582715 0198	LOCKER ESTÁNDAR METALICO DE 4 PUERTAS SIN CHAPA DE 180X38X45 FABRICADO EN ACERO CAL.24 PINTURA EPOXICA EN POLVO ELECTROSTATICO , PUERTAS CON VENTILACION. MARCA GNN FACT 2980	3,223.95
1241 11582715 0199	LOCKER ESTÁNDAR METALICO DE 4 PUERTAS SIN CHAPA DE 180X38X45 FABRICADO EN ACERO CAL.24 PINTURA EPOXICA EN POLVO ELECTROSTATICO , PUERTAS CON VENTILACION. MARCA GNN FACT 2980	3,223.95
1241 11582715 0200	LOCKER ESTÁNDAR METALICO DE 4 PUERTAS SIN CHAPA DE 180X38X45 FABRICADO EN ACERO CAL.24 PINTURA EPOXICA EN POLVO ELECTROSTATICO , PUERTAS CON VENTILACION. MARCA GNN FACT 2980	3,223.95
1241 11582715 0201	LOCKER ESTÁNDAR METALICO DE 4 PUERTAS SIN CHAPA DE 180X38X45 FABRICADO EN ACERO CAL.24 PINTURA EPOXICA EN POLVO ELECTROSTATICO , PUERTAS CON VENTILACION. MARCA GNN FACT 2980	3,223.95

GOBIERNO CONSTITUCIONAL DEL ESTADO DE CHIAPAS
SECRETARIADO EJECUTIVO DEL SISTEMA ESTATAL DE
SEGURIDAD PÚBLICA
SISTEMA CONTABLE 2017

RELACIÓN DE BIENES QUE COMPONEN SU PATRIMONIO

Página 22 de 243

Cuenta Pública al 31 de diciembre de 2017

Hora: 10:19:49a. m.

Fecha: 12/02/2018

Código	Descripción del Bien	Valor en Libros
1241 11582715 0202	LOCKER ESTÁNDAR METALICO DE 4 PUERTAS SIN CHAPA DE 180X38X45 FABRICADO EN ACERO CAL.24 PINTURA EPOXICA EN POLVO ELECTROSTATICO , PUERTAS CON VENTILACION. MARCA GNN FACT 2980	3,223.95
1241 11582715 0203	LOCKER ESTÁNDAR METALICO DE 4 PUERTAS SIN CHAPA DE 180X38X45 FABRICADO EN ACERO CAL.24 PINTURA EPOXICA EN POLVO ELECTROSTATICO , PUERTAS CON VENTILACION. MARCA GNN FACT 2980	3,223.95
1241 11582715 0204	LOCKER ESTÁNDAR METALICO DE 4 PUERTAS SIN CHAPA DE 180X38X45 FABRICADO EN ACERO CAL.24 PINTURA EPOXICA EN POLVO ELECTROSTATICO , PUERTAS CON VENTILACION. MARCA GNN FACT 2980	3,223.95
1241 11582715 0205	LOCKER ESTÁNDAR METALICO DE 4 PUERTAS SIN CHAPA DE 180X38X45 FABRICADO EN ACERO CAL.24 PINTURA EPOXICA EN POLVO ELECTROSTATICO , PUERTAS CON VENTILACION. MARCA GNN FACT 2980	3,223.95
1241 11582715 0206	LOCKER ESTÁNDAR METALICO DE 4 PUERTAS SIN CHAPA DE 180X38X45 FABRICADO EN ACERO CAL.24 PINTURA EPOXICA EN POLVO ELECTROSTATICO , PUERTAS CON VENTILACION. MARCA GNN FACT 2980	3,223.95
1241 11582715 0207	LOCKER ESTÁNDAR METALICO DE 4 PUERTAS SIN CHAPA DE 180X38X45 FABRICADO EN ACERO CAL.24 PINTURA EPOXICA EN POLVO ELECTROSTATICO , PUERTAS CON VENTILACION. MARCA GNN FACT 2980	3,223.95
1241 11582715 0208	LOCKER ESTÁNDAR METALICO DE 4 PUERTAS SIN CHAPA DE 180X38X45 FABRICADO EN ACERO CAL.24 PINTURA EPOXICA EN POLVO ELECTROSTATICO , PUERTAS CON VENTILACION. MARCA GNN FACT 2980	3,223.95
1241 11582715 0209	LOCKER ESTÁNDAR METALICO DE 4 PUERTAS SIN CHAPA DE 180X38X45 FABRICADO EN ACERO CAL.24 PINTURA EPOXICA EN POLVO ELECTROSTATICO , PUERTAS CON VENTILACION. MARCA GNN FACT 2980	3,223.95
1241 11582715 0210	LOCKER ESTÁNDAR METALICO DE 4 PUERTAS SIN CHAPA DE 180X38X45 FABRICADO EN ACERO CAL.24 PINTURA EPOXICA EN POLVO ELECTROSTATICO , PUERTAS CON VENTILACION. MARCA GNN FACT 2980	3,223.95
1241 11582715 0211	LOCKER ESTÁNDAR METALICO DE 4 PUERTAS SIN CHAPA DE 180X38X45 FABRICADO EN ACERO CAL.24 PINTURA EPOXICA EN POLVO ELECTROSTATICO , PUERTAS CON VENTILACION. MARCA GNN FACT 2980	3,223.95
1241 11582715 0212	LOCKER ESTÁNDAR METALICO DE 4 PUERTAS SIN CHAPA DE 180X38X45 FABRICADO EN ACERO CAL.24 PINTURA EPOXICA EN POLVO ELECTROSTATICO , PUERTAS CON VENTILACION. MARCA GNN FACT 2980	3,223.95
1241 11582715 0213	LOCKER ESTÁNDAR METALICO DE 4 PUERTAS SIN CHAPA DE 180X38X45 FABRICADO EN ACERO CAL.24 PINTURA EPOXICA EN POLVO ELECTROSTATICO , PUERTAS CON VENTILACION. MARCA GNN FACT 2980	3,223.95
1241 11582715 0214	LOCKER ESTÁNDAR METALICO DE 4 PUERTAS SIN CHAPA DE 180X38X45 FABRICADO EN ACERO CAL.24 PINTURA EPOXICA EN POLVO ELECTROSTATICO , PUERTAS CON VENTILACION. MARCA GNN FACT 2980	3,223.95
1241 11582715 0215	LOCKER ESTÁNDAR METALICO DE 4 PUERTAS SIN CHAPA DE 180X38X45 FABRICADO EN ACERO CAL.24 PINTURA EPOXICA EN POLVO ELECTROSTATICO , PUERTAS CON VENTILACION. MARCA GNN FACT 2980	3,223.95

RELACIÓN DE BIENES QUE COMPONEN SU PATRIMONIO

Cuenta Pública al 31 de diciembre de 2017

Página 23 de 243

Hora: 10:19:49a. m.

Fecha: 12/02/2018

Código	Descripción del Bien	Valor en Libros
1241 11582715 0216	LOCKER ESTÁNDAR METALICO DE 4 PUERTAS SIN CHAPA DE 180X38X45 FABRICADO EN ACERO CAL.24 PINTURA EPOXICA EN POLVO ELECTROSTATICO , PUERTAS CON VENTILACION. MARCA GNN FACT 2980	3,223.95
1241 11582715 0217	LOCKER ESTÁNDAR METALICO DE 4 PUERTAS SIN CHAPA DE 180X38X45 FABRICADO EN ACERO CAL.24 PINTURA EPOXICA EN POLVO ELECTROSTATICO , PUERTAS CON VENTILACION. MARCA GNN FACT 2980	3,223.95
1241 11582715 0218	LOCKER ESTÁNDAR METALICO DE 4 PUERTAS SIN CHAPA DE 180X38X45 FABRICADO EN ACERO CAL.24 PINTURA EPOXICA EN POLVO ELECTROSTATICO , PUERTAS CON VENTILACION. MARCA GNN FACT 2980	3,223.95
1241 11582715 0219	LOCKER ESTÁNDAR METALICO DE 4 PUERTAS SIN CHAPA DE 180X38X45 FABRICADO EN ACERO CAL.24 PINTURA EPOXICA EN POLVO ELECTROSTATICO , PUERTAS CON VENTILACION. MARCA GNN FACT 2980	3,223.95
1241 11582715 0220	LOCKER ESTÁNDAR METALICO DE 4 PUERTAS SIN CHAPA DE 180X38X45 FABRICADO EN ACERO CAL.24 PINTURA EPOXICA EN POLVO ELECTROSTATICO , PUERTAS CON VENTILACION. MARCA GNN FACT 2980	3,223.95
1241 11582715 0221	LOCKER ESTÁNDAR METALICO DE 4 PUERTAS SIN CHAPA DE 180X38X45 FABRICADO EN ACERO CAL.24 PINTURA EPOXICA EN POLVO ELECTROSTATICO , PUERTAS CON VENTILACION. MARCA GNN FACT 2980	3,223.95
1241 11582715 0222	LOCKER ESTÁNDAR METALICO DE 4 PUERTAS SIN CHAPA DE 180X38X45 FABRICADO EN ACERO CAL.24 PINTURA EPOXICA EN POLVO ELECTROSTATICO , PUERTAS CON VENTILACION. MARCA GNN FACT 2980	3,223.95
1241 11582715 0223	LOCKER ESTÁNDAR METALICO DE 4 PUERTAS SIN CHAPA DE 180X38X45 FABRICADO EN ACERO CAL.24 PINTURA EPOXICA EN POLVO ELECTROSTATICO , PUERTAS CON VENTILACION. MARCA GNN FACT 2980	3,223.95
1241 11582715 0224	LOCKER ESTÁNDAR METALICO DE 4 PUERTAS SIN CHAPA DE 180X38X45 FABRICADO EN ACERO CAL.24 PINTURA EPOXICA EN POLVO ELECTROSTATICO , PUERTAS CON VENTILACION. MARCA GNN FACT 2980	3,223.95
1241 11582715 0225	LOCKER ESTÁNDAR METALICO DE 4 PUERTAS SIN CHAPA DE 180X38X45 FABRICADO EN ACERO CAL.24 PINTURA EPOXICA EN POLVO ELECTROSTATICO , PUERTAS CON VENTILACION. MARCA GNN FACT 2980	3,223.95
1241 11582715 0226	LOCKER ESTÁNDAR METALICO DE 4 PUERTAS SIN CHAPA DE 180X38X45 FABRICADO EN ACERO CAL.24 PINTURA EPOXICA EN POLVO ELECTROSTATICO , PUERTAS CON VENTILACION. MARCA GNN FACT 2980	3,223.95
1241 11582715 0227	LOCKER ESTÁNDAR METALICO DE 4 PUERTAS SIN CHAPA DE 180X38X45 FABRICADO EN ACERO CAL.24 PINTURA EPOXICA EN POLVO ELECTROSTATICO , PUERTAS CON VENTILACION. MARCA GNN FACT 2980	3,223.95
1241 11582715 0228	LOCKER ESTÁNDAR METALICO DE 4 PUERTAS SIN CHAPA DE 180X38X45 FABRICADO EN ACERO CAL.24 PINTURA EPOXICA EN POLVO ELECTROSTATICO , PUERTAS CON VENTILACION. MARCA GNN FACT 2980	3,223.95
1241 11582715 0229	LOCKER ESTÁNDAR METALICO DE 4 PUERTAS SIN CHAPA DE 180X38X45 FABRICADO EN ACERO CAL.24 PINTURA EPOXICA EN POLVO ELECTROSTATICO , PUERTAS CON VENTILACION. MARCA GNN FACT 2980	3,223.95

RELACIÓN DE BIENES QUE COMPONEN SU PATRIMONIO

Página 24 de 243

Cuenta Pública al 31 de diciembre de 2017

Hora: 10:19:49a. m.

Fecha: 12/02/2018

Código	Descripción del Bien	Valor en Libros
1241 11582715 0230	LOCKER ESTÁNDAR METALICO DE 4 PUERTAS SIN CHAPA DE 180X38X45 FABRICADO EN ACERO CAL.24 PINTURA EPOXICA EN POLVO ELECTROSTATICO , PUERTAS CON VENTILACION. MARCA GNN FACT 2980	3,223.95
1241 11582715 0231	LOCKER ESTÁNDAR METALICO DE 4 PUERTAS SIN CHAPA DE 180X38X45 FABRICADO EN ACERO CAL.24 PINTURA EPOXICA EN POLVO ELECTROSTATICO , PUERTAS CON VENTILACION. MARCA GNN FACT 2980	3,223.95
1241 11582715 0232	LOCKER ESTÁNDAR METALICO DE 4 PUERTAS SIN CHAPA DE 180X38X45 FABRICADO EN ACERO CAL.24 PINTURA EPOXICA EN POLVO ELECTROSTATICO , PUERTAS CON VENTILACION. MARCA GNN FACT 2980	3,223.95
1241 11582715 0233	LOCKER ESTÁNDAR METALICO DE 4 PUERTAS SIN CHAPA DE 180X38X45 FABRICADO EN ACERO CAL.24 PINTURA EPOXICA EN POLVO ELECTROSTATICO , PUERTAS CON VENTILACION. MARCA GNN FACT 2980	3,223.95
1241 11582715 0234	LOCKER ESTÁNDAR METALICO DE 4 PUERTAS SIN CHAPA DE 180X38X45 FABRICADO EN ACERO CAL.24 PINTURA EPOXICA EN POLVO ELECTROSTATICO , PUERTAS CON VENTILACION. MARCA GNN FACT 2980	3,223.95
1241 11582715 0235	LOCKER ESTÁNDAR METALICO DE 4 PUERTAS SIN CHAPA DE 180X38X45 FABRICADO EN ACERO CAL.24 PINTURA EPOXICA EN POLVO ELECTROSTATICO , PUERTAS CON VENTILACION. MARCA GNN FACT 2980	3,223.95
1241 11582715 0236	LOCKER ESTÁNDAR METALICO DE 4 PUERTAS SIN CHAPA DE 180X38X45 FABRICADO EN ACERO CAL.24 PINTURA EPOXICA EN POLVO ELECTROSTATICO , PUERTAS CON VENTILACION. MARCA GNN FACT 2980	3,223.95
1241 11582715 0237	LOCKER ESTÁNDAR METALICO DE 4 PUERTAS SIN CHAPA DE 180X38X45 FABRICADO EN ACERO CAL.24 PINTURA EPOXICA EN POLVO ELECTROSTATICO , PUERTAS CON VENTILACION. MARCA GNN FACT 2980	3,223.95
1241 11582715 0238	LOCKER ESTÁNDAR METALICO DE 4 PUERTAS SIN CHAPA DE 180X38X45 FABRICADO EN ACERO CAL.24 PINTURA EPOXICA EN POLVO ELECTROSTATICO , PUERTAS CON VENTILACION. MARCA GNN FACT 2980	3,223.95
1241 11582715 0239	SOFA ERGONOMICO DE 3 PLAZAS ACOJINADO y TAPIZADO EN TELA MARCA GNN FACT 2980	16,830.94
1241 11582715 0240	SOFA ERGONOMICO DE 2 PLAZAS ACOJINADO y TAPIZADO EN TELA MARCA GNN FACT 2980	17,193.59
1241 11582715 0241	SOFA ERGONOMICO DE 2 PLAZAS ACOJINADO y TAPIZADO EN TELA MARCA GNN FACT 2980	17,193.59
1241 11582715 0242	SOFA ERGONOMICO DE 2 PLAZAS ACOJINADO y TAPIZADO EN TELA MARCA GNN FACT 2980	17,193.59
1241 11582715 0243	SILLA EJECUTIVA RESPALDO ALTO EN MALLA Y ASIENTO TAPIZADO EN TELA MICROESPACIAL BASE CROMADA DE ESTRELLA CON 5 PUNTOS CON RODAJAS. MARCA GNN FACT 2980	3,746.59
1241 11582715 0258	SILLA EJECUTIVA RESPALDO ALTO EN MALLA Y ASIENTO TAPIZADO EN TELA MICROESPACIAL BASE CROMADA DE ESTRELLA CON 5 PUNTOS CON RODAJAS. MARCA GNN FACT 2980	3,746.59
1241 11582715 0259	SILLA EJECUTIVA RESPALDO ALTO EN MALLA Y ASIENTO TAPIZADO EN TELA MICROESPACIAL BASE CROMADA DE ESTRELLA CON 5 PUNTOS CON RODAJAS. MARCA GNN FACT 2980	3,746.59
1241 11582715 0260	SILLA EJECUTIVA RESPALDO ALTO EN MALLA Y ASIENTO TAPIZADO EN TELA MICROESPACIAL BASE CROMADA DE ESTRELLA CON 5 PUNTOS CON RODAJAS. MARCA GNN FACT 2980	3,746.59

RELACIÓN DE BIENES QUE COMPONEN SU PATRIMONIO

Cuenta Pública al 31 de diciembre de 2017

Página 25 de 243

Hora: 10:19:49a. m.

Fecha: 12/02/2018

Código	Descripción del Bien	Valor en Libros
1241 11582715 0261	SILLA EJECUTIVA RESPALDO ALTO EN MALLA Y ASIENTO TAPIZADO EN TELA MICROESPACIAL BASE CROMADA DE ESTRELLA CON 5 PUNTOS CON RODAJAS. MARCA GNN FACT 2980	3,746.59
1241 11582715 0262	SILLA EJECUTIVA RESPALDO ALTO EN MALLA Y ASIENTO TAPIZADO EN TELA MICROESPACIAL BASE CROMADA DE ESTRELLA CON 5 PUNTOS CON RODAJAS. MARCA GNN FACT 2980	3,746.59
1241 11582715 0263	SILLA EJECUTIVA RESPALDO ALTO EN MALLA Y ASIENTO TAPIZADO EN TELA MICROESPACIAL BASE CROMADA DE ESTRELLA CON 5 PUNTOS CON RODAJAS. MARCA GNN FACT 2980	3,746.59
1241 11582715 0264	SILLA EJECUTIVA RESPALDO ALTO EN MALLA Y ASIENTO TAPIZADO EN TELA MICROESPACIAL BASE CROMADA DE ESTRELLA CON 5 PUNTOS CON RODAJAS. MARCA GNN FACT 2980	3,746.59
1241 11582715 0265	SILLA EJECUTIVA RESPALDO ALTO EN MALLA Y ASIENTO TAPIZADO EN TELA MICROESPACIAL BASE CROMADA DE ESTRELLA CON 5 PUNTOS CON RODAJAS. MARCA GNN FACT 2980	3,746.59
1241 11582715 0266	SILLA EJECUTIVA RESPALDO ALTO EN MALLA Y ASIENTO TAPIZADO EN TELA MICROESPACIAL BASE CROMADA DE ESTRELLA CON 5 PUNTOS CON RODAJAS. MARCA GNN FACT 2980	3,746.59
1241 11582715 0267	SILLA EJECUTIVA RESPALDO ALTO EN MALLA Y ASIENTO TAPIZADO EN TELA MICROESPACIAL BASE CROMADA DE ESTRELLA CON 5 PUNTOS CON RODAJAS. MARCA GNN FACT 2980	3,746.59
1241 11582715 0268	SILLA EJECUTIVA RESPALDO ALTO EN MALLA Y ASIENTO TAPIZADO EN TELA MICROESPACIAL BASE CROMADA DE ESTRELLA CON 5 PUNTOS CON RODAJAS. MARCA GNN FACT 2980	3,746.59
1241 11582715 0269	SILLA EJECUTIVA RESPALDO ALTO EN MALLA Y ASIENTO TAPIZADO EN TELA MICROESPACIAL BASE CROMADA DE ESTRELLA CON 5 PUNTOS CON RODAJAS. MARCA GNN FACT 2980	3,746.59
1241 11582715 0270	SILLA EJECUTIVA RESPALDO ALTO EN MALLA Y ASIENTO TAPIZADO EN TELA MICROESPACIAL BASE CROMADA DE ESTRELLA CON 5 PUNTOS CON RODAJAS. MARCA GNN FACT 2980	3,746.59
1241 11582715 0271	SILLA EJECUTIVA RESPALDO ALTO EN MALLA Y ASIENTO TAPIZADO EN TELA MICROESPACIAL BASE CROMADA DE ESTRELLA CON 5 PUNTOS CON RODAJAS. MARCA GNN FACT 2980	3,746.59
1241 11582715 0272	SILLA EJECUTIVA RESPALDO ALTO EN MALLA Y ASIENTO TAPIZADO EN TELA MICROESPACIAL BASE CROMADA DE ESTRELLA CON 5 PUNTOS CON RODAJAS. MARCA GNN FACT 2980	3,746.59
1241 11582715 0273	SILLA EJECUTIVA RESPALDO ALTO EN MALLA Y ASIENTO TAPIZADO EN TELA MICROESPACIAL BASE CROMADA DE ESTRELLA CON 5 PUNTOS CON RODAJAS. MARCA GNN FACT 2980	3,746.59
1241 11582715 0274	SILLA EJECUTIVA RESPALDO ALTO EN MALLA Y ASIENTO TAPIZADO EN TELA MICROESPACIAL BASE CROMADA DE ESTRELLA CON 5 PUNTOS CON RODAJAS. MARCA GNN FACT 2980	3,746.59
1241 11582715 0275	SILLA EJECUTIVA RESPALDO ALTO EN MALLA Y ASIENTO TAPIZADO EN TELA MICROESPACIAL BASE CROMADA DE ESTRELLA CON 5 PUNTOS CON RODAJAS. MARCA GNN FACT 2980	3,746.59
1241 11582715 0276	SILLA EJECUTIVA RESPALDO ALTO EN MALLA Y ASIENTO TAPIZADO EN TELA MICROESPACIAL BASE CROMADA DE ESTRELLA CON 5 PUNTOS CON RODAJAS. MARCA GNN FACT 2980	3,746.59
1241 11582715 0277	SILLA EJECUTIVA RESPALDO ALTO EN MALLA Y ASIENTO TAPIZADO EN TELA MICROESPACIAL BASE CROMADA DE ESTRELLA CON 5 PUNTOS CON RODAJAS. MARCA GNN FACT 2980	3,746.59
1241 11582715 0278	SILLA EJECUTIVA RESPALDO ALTO EN MALLA Y ASIENTO TAPIZADO EN TELA MICROESPACIAL BASE CROMADA DE ESTRELLA CON 5 PUNTOS CON RODAJAS. MARCA GNN FACT 2980	3,746.59

RELACIÓN DE BIENES QUE COMPONEN SU PATRIMONIO

Cuenta Pública al 31 de diciembre de 2017

Página 26 de 243

Hora: 10:19:49a. m.

Fecha: 12/02/2018

Código	Descripción del Bien	Valor en Libros
1241 11582715 0279	SILLA EJECUTIVA RESPALDO ALTO EN MALLA Y ASIENTO TAPIZADO EN TELA MICROESPACIAL BASE CROMADA DE ESTRELLA CON 5 PUNTOS CON RODAJAS. MARCA GNN FACT 2980	3,746.59
1241 11582715 0280	SILLA EJECUTIVA RESPALDO ALTO EN MALLA Y ASIENTO TAPIZADO EN TELA MICROESPACIAL BASE CROMADA DE ESTRELLA CON 5 PUNTOS CON RODAJAS. MARCA GNN FACT 2980	3,746.59
1241 11582715 0281	SILLA EJECUTIVA RESPALDO ALTO EN MALLA Y ASIENTO TAPIZADO EN TELA MICROESPACIAL BASE CROMADA DE ESTRELLA CON 5 PUNTOS CON RODAJAS. MARCA GNN FACT 2980	3,746.59
1241 11582715 0282	SILLA EJECUTIVA RESPALDO ALTO EN MALLA Y ASIENTO TAPIZADO EN TELA MICROESPACIAL BASE CROMADA DE ESTRELLA CON 5 PUNTOS CON RODAJAS. MARCA GNN FACT 2980	3,746.59
1241 11582715 0283	SILLA EJECUTIVA RESPALDO ALTO EN MALLA Y ASIENTO TAPIZADO EN TELA MICROESPACIAL BASE CROMADA DE ESTRELLA CON 5 PUNTOS CON RODAJAS. MARCA GNN FACT 2980	3,746.59
1241 11582715 0284	SILLA EJECUTIVA RESPALDO ALTO EN MALLA Y ASIENTO TAPIZADO EN TELA MICROESPACIAL BASE CROMADA DE ESTRELLA CON 5 PUNTOS CON RODAJAS. MARCA GNN FACT 2980	3,746.59
1241 11582715 0285	SILLA EJECUTIVA RESPALDO ALTO EN MALLA Y ASIENTO TAPIZADO EN TELA MICROESPACIAL BASE CROMADA DE ESTRELLA CON 5 PUNTOS CON RODAJAS. MARCA GNN FACT 2980	3,746.59
1241 11582715 0286	SILLA EJECUTIVA RESPALDO ALTO EN MALLA Y ASIENTO TAPIZADO EN TELA MICROESPACIAL BASE CROMADA DE ESTRELLA CON 5 PUNTOS CON RODAJAS. MARCA GNN FACT 2980	3,746.59
1241 11582715 0287	SILLA EJECUTIVA RESPALDO ALTO EN MALLA Y ASIENTO TAPIZADO EN TELA MICROESPACIAL BASE CROMADA DE ESTRELLA CON 5 PUNTOS CON RODAJAS. MARCA GNN FACT 2980	3,746.59
1241 11582715 0288	SILLA EJECUTIVA RESPALDO ALTO EN MALLA Y ASIENTO TAPIZADO EN TELA MICROESPACIAL BASE CROMADA DE ESTRELLA CON 5 PUNTOS CON RODAJAS. MARCA GNN FACT 2980	3,746.59
1241 11582715 0289	SILLA EJECUTIVA RESPALDO ALTO EN MALLA Y ASIENTO TAPIZADO EN TELA MICROESPACIAL BASE CROMADA DE ESTRELLA CON 5 PUNTOS CON RODAJAS. MARCA GNN FACT 2980	3,746.59
1241 11582715 0290	SILLA EJECUTIVA RESPALDO ALTO EN MALLA Y ASIENTO TAPIZADO EN TELA MICROESPACIAL BASE CROMADA DE ESTRELLA CON 5 PUNTOS CON RODAJAS. MARCA GNN FACT 2980	3,746.59
1241 11582715 0291	SILLA EJECUTIVA RESPALDO ALTO EN MALLA Y ASIENTO TAPIZADO EN TELA MICROESPACIAL BASE CROMADA DE ESTRELLA CON 5 PUNTOS CON RODAJAS. MARCA GNN FACT 2980	3,746.59
1241 11582715 0292	SILLA EJECUTIVA RESPALDO ALTO EN MALLA Y ASIENTO TAPIZADO EN TELA MICROESPACIAL BASE CROMADA DE ESTRELLA CON 5 PUNTOS CON RODAJAS. MARCA GNN FACT 2980	3,746.59
1241 11582715 0293	SILLA EJECUTIVA RESPALDO ALTO EN MALLA Y ASIENTO TAPIZADO EN TELA MICROESPACIAL BASE CROMADA DE ESTRELLA CON 5 PUNTOS CON RODAJAS. MARCA GNN FACT 2980	3,746.59
1241 11582715 0294	SILLA EJECUTIVA RESPALDO ALTO EN MALLA Y ASIENTO TAPIZADO EN TELA MICROESPACIAL BASE CROMADA DE ESTRELLA CON 5 PUNTOS CON RODAJAS. MARCA GNN FACT 2980	3,746.59
1241 11582715 0295	SILLA EJECUTIVA RESPALDO ALTO EN MALLA Y ASIENTO TAPIZADO EN TELA MICROESPACIAL BASE CROMADA DE ESTRELLA CON 5 PUNTOS CON RODAJAS. MARCA GNN FACT 2980	3,746.59
1241 11582715 0298	SILLON EJECUTIVO RESPALDO ALTO EN TELA CON PISTON NEUMATICO PARA CONTROL DE ALTURA Y RECLINADO. BASE DE ESTRELLA CON 5 PUNTOS CON RODAJAS. MARCA GNN FACTURA 2980	3,003.74

Código	Descripción del Bien	Valor en Libros
1241 11582715 0299	SILLON EJECUTIVO RESPALDO ALTO EN TELA CON PISTON NEUMATICO PARA CONTROL DE ALTURA Y RECLINADO. BASE DE ESTRELLA CON 5 PUNTOS CON RODAJAS. MARCA GNN FACTURA 2980	3,003.74
1241 11582715 0300	SILLON EJECUTIVO RESPALDO ALTO EN TELA CON PISTON NEUMATICO PARA CONTROL DE ALTURA Y RECLINADO. BASE DE ESTRELLA CON 5 PUNTOS CON RODAJAS. MARCA GNN FACTURA 2980	3,003.74
1241 11582715 0301	SILLON EJECUTIVO RESPALDO ALTO EN TELA CON PISTON NEUMATICO PARA CONTROL DE ALTURA Y RECLINADO. BASE DE ESTRELLA CON 5 PUNTOS CON RODAJAS. MARCA GNN FACTURA 2980	3,003.74
1241 11582715 0302	SILLON EJECUTIVO RESPALDO ALTO EN TELA CON PISTON NEUMATICO PARA CONTROL DE ALTURA Y RECLINADO. BASE DE ESTRELLA CON 5 PUNTOS CON RODAJAS. MARCA GNN FACTURA 2980	3,003.74
1241 11582715 0303	SILLON EJECUTIVO RESPALDO ALTO EN TELA CON PISTON NEUMATICO PARA CONTROL DE ALTURA Y RECLINADO. BASE DE ESTRELLA CON 5 PUNTOS CON RODAJAS. MARCA GNN FACTURA 2980	3,003.74
1241 11582715 0304	SILLON EJECUTIVO RESPALDO ALTO EN TELA CON PISTON NEUMATICO PARA CONTROL DE ALTURA Y RECLINADO. BASE DE ESTRELLA CON 5 PUNTOS CON RODAJAS. MARCA GNN FACTURA 2980	3,003.74
1241 11582715 0305	SILLON EJECUTIVO RESPALDO ALTO EN TELA CON PISTON NEUMATICO PARA CONTROL DE ALTURA Y RECLINADO. BASE DE ESTRELLA CON 5 PUNTOS CON RODAJAS. MARCA GNN FACTURA 2980	3,003.74
1241 11582715 0306	SILLON EJECUTIVO RESPALDO ALTO EN TELA CON PISTON NEUMATICO PARA CONTROL DE ALTURA Y RECLINADO. BASE DE ESTRELLA CON 5 PUNTOS CON RODAJAS. MARCA GNN FACTURA 2980	3,003.74
1241 11582715 0307	SILLON EJECUTIVO RESPALDO ALTO EN TELA CON PISTON NEUMATICO PARA CONTROL DE ALTURA Y RECLINADO. BASE DE ESTRELLA CON 5 PUNTOS CON RODAJAS. MARCA GNN FACTURA 2980	3,003.74
1241 11582715 0308	SILLON EJECUTIVO RESPALDO ALTO EN TELA CON PISTON NEUMATICO PARA CONTROL DE ALTURA Y RECLINADO. BASE DE ESTRELLA CON 5 PUNTOS CON RODAJAS. MARCA GNN FACTURA 2980	3,003.74
1241 11582715 0309	SILLON EJECUTIVO RESPALDO ALTO EN TELA CON PISTON NEUMATICO PARA CONTROL DE ALTURA Y RECLINADO. BASE DE ESTRELLA CON 5 PUNTOS CON RODAJAS. MARCA GNN FACTURA 2980	3,003.74
1241 11582715 0310	BANCA DE ESPERA DE 3 PLAZAS EN TELA CON ESTRUCTURA METALICA. MARCA GNN FACTURA 2980	4,181.28
1241 11582715 0311	BANCA DE ESPERA DE 3 PLAZAS EN TELA CON ESTRUCTURA METALICA. MARCA GNN FACTURA 2980	4,181.28
1241 11582715 0312	SILLON SEMI EJECUTIVO RESPALDO MEDIO EN TELA CON PISTON NEUMATICO PARA CONTROL DE ALTURA Y RECLINADO BASE DE ESTRELLA CON 5 PUNTOS CON RODAJAS. MARCA GNN FACTURA 2980	2,902.98
1241 11582715 0313	SILLON SEMI EJECUTIVO RESPALDO MEDIO EN TELA CON PISTON NEUMATICO PARA CONTROL DE ALTURA Y RECLINADO BASE DE ESTRELLA CON 5 PUNTOS CON RODAJAS. MARCA GNN FACTURA 2980	2,902.98
1241 11582715 0314	SILLON SEMI EJECUTIVO RESPALDO MEDIO EN TELA CON PISTON NEUMATICO PARA CONTROL DE ALTURA Y RECLINADO BASE DE ESTRELLA CON 5 PUNTOS CON RODAJAS. MARCA GNN FACTURA 2980	2,902.98
1241 11582715 0315	SILLON SEMI EJECUTIVO RESPALDO MEDIO EN TELA CON PISTON NEUMATICO PARA CONTROL DE ALTURA Y RECLINADO BASE DE ESTRELLA CON 5 PUNTOS CON RODAJAS. MARCA GNN FACTURA 2980	2,902.98
1241 11582715 0316	SILLON SEMI EJECUTIVO RESPALDO MEDIO EN TELA CON PISTON NEUMATICO PARA CONTROL DE ALTURA Y RECLINADO BASE DE ESTRELLA CON 5 PUNTOS CON RODAJAS. MARCA GNN FACTURA 2980	2,902.98
1241 11582715 0318	SILLON DE VISITA EJECUTIVO RESPALDO MEDIO EN PIEL CON BASE DE TRINEO EN TUBULAR CROMADO " 2 CAJAS CON 5 PIEZAS". MARCA GNN FACTURA 2980	5,787.24

GOBIERNO CONSTITUCIONAL DEL ESTADO DE CHIAPAS
SECRETARIADO EJECUTIVO DEL SISTEMA ESTATAL DE
SEGURIDAD PÚBLICA
SISTEMA CONTABLE 2017

RELACIÓN DE BIENES QUE COMPONEN SU PATRIMONIO

Cuenta Pública al 31 de diciembre de 2017

Página 28 de 243

Hora: 10:19:49a. m.

Fecha: 12/02/2018

Código	Descripción del Bien	Valor en Libros
1241 11582715 0319	SILLON DE VISITA EJECUTIVO RESPALDO MEDIO EN PIEL CON BASE DE TRINEO EN TUBULAR CROMADO " 2 CAJAS CON 5 PIEZAS". MARCA GNN FACTURA 2980	5,787.24
1241 11582715 0320	SILLON DE VISITA EJECUTIVO RESPALDO MEDIO EN PIEL CON BASE DE TRINEO EN TUBULAR CROMADO " 2 CAJAS CON 5 PIEZAS". MARCA GNN FACTURA 2980	5,787.24
1241 11582715 0321	SILLON DE VISITA EJECUTIVO RESPALDO MEDIO EN PIEL CON BASE DE TRINEO EN TUBULAR CROMADO " 2 CAJAS CON 5 PIEZAS". MARCA GNN FACTURA 2980	5,787.24
1241 11582715 0322	SILLON DE VISITA EJECUTIVO RESPALDO MEDIO EN PIEL CON BASE DE TRINEO EN TUBULAR CROMADO " 2 CAJAS CON 5 PIEZAS". MARCA GNN FACTURA 2980	5,787.24
1241 11582715 0323	SILLON DE VISITA EJECUTIVO RESPALDO MEDIO EN PIEL CON BASE DE TRINEO EN TUBULAR CROMADO " 2 CAJAS CON 5 PIEZAS". MARCA GNN FACTURA 2980	5,787.24
1241 11582715 0324	SILLON DE VISITA EJECUTIVO RESPALDO MEDIO EN PIEL CON BASE DE TRINEO EN TUBULAR CROMADO " 2 CAJAS CON 5 PIEZAS". MARCA GNN FACTURA 2980	5,787.24
1241 11582715 0325	SILLON DE VISITA EJECUTIVO RESPALDO MEDIO EN PIEL CON BASE DE TRINEO EN TUBULAR CROMADO " 2 CAJAS CON 5 PIEZAS". MARCA GNN FACTURA 2980	5,787.24
1241 11582715 0326	SILLON DE VISITA EJECUTIVO RESPALDO MEDIO EN PIEL CON BASE DE TRINEO EN TUBULAR CROMADO " 2 CAJAS CON 5 PIEZAS". MARCA GNN FACTURA 2980	5,787.24
1241 11582715 0327	SILLON DE VISITA EJECUTIVO RESPALDO MEDIO EN PIEL CON BASE DE TRINEO EN TUBULAR CROMADO " 2 CAJAS CON 5 PIEZAS". MARCA GNN FACTURA 2980	5,787.24
1241 11582715 0328	SILLON DE VISITA EJECUTIVO RESPALDO MEDIO EN PIEL CON BASE DE TRINEO EN TUBULAR CROMADO " 2 CAJAS CON 5 PIEZAS". MARCA GNN FACTURA 2980	5,787.24
1241 11582715 0329	SILLON DE VISITA EJECUTIVO RESPALDO MEDIO EN PIEL CON BASE DE TRINEO EN TUBULAR CROMADO " 2 CAJAS CON 5 PIEZAS". MARCA GNN FACTURA 2980	5,787.24
1241 11582715 0330	SILLON DE VISITA EJECUTIVO RESPALDO MEDIO EN PIEL CON BASE DE TRINEO EN TUBULAR CROMADO " 2 CAJAS CON 5 PIEZAS". MARCA GNN FACTURA 2980	5,787.24
1241 11582715 0331	SILLON DE VISITA EJECUTIVO RESPALDO MEDIO EN PIEL CON BASE DE TRINEO EN TUBULAR CROMADO " 2 CAJAS CON 5 PIEZAS". MARCA GNN FACTURA 2980	5,787.24
1241 11582715 0332	SILLON DE VISITA EJECUTIVO RESPALDO MEDIO EN PIEL CON BASE DE TRINEO EN TUBULAR CROMADO " 2 CAJAS CON 5 PIEZAS". MARCA GNN FACTURA 2980	5,787.24
1241 11582715 0333	SILLON DE VISITA EJECUTIVO RESPALDO MEDIO EN PIEL CON BASE DE TRINEO EN TUBULAR CROMADO " 2 CAJAS CON 5 PIEZAS". MARCA GNN FACTURA 2980	5,787.24
1241 11582715 0334	SILLON DE VISITA EJECUTIVO RESPALDO MEDIO EN PIEL CON BASE DE TRINEO EN TUBULAR CROMADO " 2 CAJAS CON 5 PIEZAS". MARCA GNN FACTURA 2980	5,787.24
1241 11582715 0335	SILLON DE VISITA EJECUTIVO RESPALDO MEDIO EN PIEL CON BASE DE TRINEO EN TUBULAR CROMADO " 2 CAJAS CON 5 PIEZAS". MARCA GNN FACTURA 2980	5,787.24
1241 11582715 0336	SILLON DE VISITA EJECUTIVO RESPALDO MEDIO EN PIEL CON BASE DE TRINEO EN TUBULAR CROMADO " 2 CAJAS CON 5 PIEZAS". MARCA GNN FACTURA 2980	5,787.24

RELACIÓN DE BIENES QUE COMPONEN SU PATRIMONIO

Cuenta Pública al 31 de diciembre de 2017

Página 29 de 243

Hora: 10:19:49a. m.

Fecha: 12/02/2018

Código	Descripción del Bien	Valor en Libros
1241 11582715 0337	SILLON DE VISITA EJECUTIVO RESPALDO MEDIO EN PIEL CON BASE DE TRINEO EN TUBULAR CROMADO " 2 CAJAS CON 5 PIEZAS". MARCA GNN FACTURA 2980	5,787.24
1241 11582715 0338	SILLON DE VISITA EJECUTIVO RESPALDO MEDIO EN PIEL CON BASE DE TRINEO EN TUBULAR CROMADO " 2 CAJAS CON 5 PIEZAS". MARCA GNN FACTURA 2980	5,787.24
1241 11582715 0339	SILLON DE VISITA EJECUTIVO RESPALDO MEDIO EN PIEL CON BASE DE TRINEO EN TUBULAR CROMADO " 2 CAJAS CON 5 PIEZAS". MARCA GNN FACTURA 2980	5,787.24
1241 11582715 0340	SILLON DE VISITA EJECUTIVO RESPALDO MEDIO EN PIEL CON BASE DE TRINEO EN TUBULAR CROMADO " 2 CAJAS CON 5 PIEZAS". MARCA GNN FACTURA 2980	5,787.24
1241 11582715 0341	SILLON DE VISITA EJECUTIVO RESPALDO MEDIO EN PIEL CON BASE DE TRINEO EN TUBULAR CROMADO " 2 CAJAS CON 5 PIEZAS". MARCA GNN FACTURA 2980	5,787.24
1241 11582715 0342	SILLON DE VISITA EJECUTIVO RESPALDO MEDIO EN PIEL CON BASE DE TRINEO EN TUBULAR CROMADO " 2 CAJAS CON 5 PIEZAS". MARCA GNN FACTURA 2980	5,787.24
1241 11582715 0343	SILLON DE VISITA EJECUTIVO RESPALDO MEDIO EN PIEL CON BASE DE TRINEO EN TUBULAR CROMADO " 2 CAJAS CON 5 PIEZAS". MARCA GNN FACTURA 2980	5,787.24
1241 11582715 0344	SILLON DE VISITA EJECUTIVO RESPALDO MEDIO EN PIEL CON BASE DE TRINEO EN TUBULAR CROMADO " 2 CAJAS CON 5 PIEZAS". MARCA GNN FACTURA 2980	5,787.24
1241 11582715 0345	SILLON DE VISITA EJECUTIVO RESPALDO MEDIO EN PIEL CON BASE DE TRINEO EN TUBULAR CROMADO " 2 CAJAS CON 5 PIEZAS". MARCA GNN FACTURA 2980	5,787.24
1241 11582715 0346	SILLON EJECUTIVO RESPALDO ALTO EN PIEL PISTON NEUMATICO CONTROL DE ALTURA Y RECLINADO. BASE DE ESTRELLA Y BRAZOS CROMADOS RODAJAS MCA GNN FACT 2980	9,535.20
1241 11582715 0347	ARCHIVERO VERTICAL DE 2 GAVETAS DE 49.5X60X75 CM CUBIERTA Y 2 SOPORTES EN 28 MM SELLADO POR SELLADO POR FACTURA 2980	4,968.58
1241 11582715 0348	ARCHIVERO HORIZONTAL 3 GAVETAS DE 88X54X95 CM CUBIERTA Y 2 SOPORTES EN 28 MM 4 CANALETAS CON NIVELADORES DE ALTURA SELLADO POR TERMOFUNDIDO. MARCA GNN	8,469.96
1241 11582715 0349	CUATRICETA DE 256X242X120CM CUBIERTAS, 4 SOPORTES DE 28MM: 3 MAMPARAS PEDESTALES CON (1A+1P) IMPERMEABILIZADOS CON PVC DE 2MM SELLADO POR TERMOFUNDIDO. MARCA GNN FACTURA 2980	20,306.86
1241 11582715 0350	CUATRICETA DE 256X242X120CM CUBIERTAS, 4 SOPORTES DE 28MM: 3 MAMPARAS PEDESTALES CON (1A+1P) IMPERMEABILIZADOS CON PVC DE 2MM SELLADO POR TERMOFUNDIDO. MARCA GNN FACTURA 2980	20,306.86
1241 11582715 0351	Escritorio Peninsular Secretarial, color grafito c/lateral y pedestal de 140x140x73.6 cm, Marca GNN, Fact 3176 de fecha 21 /12/2015. E1	6,367.63
1241 11582715 0352	Escritorio Peninsular Secretarial, color grafito c/lateral y pedestal de 140x140x73.6 cm, Marca GNN, Fact 3176 de fecha 21 /12/2015. E2	6,367.63
1241 11582715 0353	Escritorio Peninsular Secretarial, color grafito c/lateral y pedestal de 140x140x73.6 cm, Marca GNN, Fact 3176 de fecha 21 /12/2015. E3	6,367.63
1241 11582715 0354	Escritorio Peninsular Secretarial, color grafito c/lateral y pedestal de 140x140x73.6 cm, Marca GNN, Fact 3176 de fecha 21 /12/2015. E4	6,367.63
1241 11582715 0355	Escritorio Peninsular Secretarial, color grafito c/lateral y pedestal de 140x140x73.6 cm, Marca GNN, Fact 3176 de fecha 21 /12/2015. E5	6,367.63
1241 11582715 0356	Escritorio Peninsular Secretarial, color grafito c/lateral y pedestal de 140x140x73.6 cm, Marca GNN, Fact 3176 de fecha 21 /12/2015. E6	6,367.63
1241 11582715 0357	Escritorio Peninsular Secretarial, color grafito c/lateral y pedestal de 140x140x73.6 cm, Marca GNN, Fact 3176 de fecha 21 /12/2015. E7	6,367.63

RELACIÓN DE BIENES QUE COMPONEN SU PATRIMONIO

Cuenta Pública al 31 de diciembre de 2017

Página 30 de 243

Hora: 10:19:49a. m.

Fecha: 12/02/2018

Código	Descripción del Bien	Valor en Libros
1241 11582715 0360	Archivero de 150X50X75 cm,Marca GNN,Fact.3177 de fecha 21/12/2015 ARCH-1	8,279.09
1241 11582715 0361	Archivero de 150X50X75 cm,Marca GNN,Fact.3177 de fecha 21/12/2015 ARCH-2	8,279.09
1241 11582715 0362	Lote de 19 Archiveros metalicos formado por 4 postes calibre 14 de 1.80 cm y 5 entrepaños de 91.5X30,Marca GNN,Fact.3177 de fecha 21/12/2015	50,222.33
1241 11582715 0363	Escritorio Curvo de 229X86X107cm,Marca GNN Fact.3177 de fecha 21/12/2015	34,797.69
1241 11582715 0364	Escritorio Ejecutivo de 180X180X75,Marca GNN Fact.3177 de fecha 21/12/2015 Esc1	13,480.23
1241 11582715 0365	Escritorio Ejecutivo de 180X180X75,Marca GNN Fact.3177 de fecha 21/12/2015 Esc2	13,480.23
1241 11582715 0366	Escritorio para 1 usuario de 120X60X120,Marca GNN Fact.3177 de fecha 21/12/2015 Esc-1	9,577.93
1241 11582715 0367	Escritorio para 1 usuario de 120X60X120,Marca GNN Fact.3177 de fecha 21/12/2015 Esc-2	9,577.93
1241 11582715 0368	Escritorio para 1 usuario de 120X60X120,Marca GNN Fact.3177 de fecha 21/12/2015 Esc-3	9,577.93
1241 11582715 0369	Escritorio para 1 usuario de 120X60X120,Marca GNN Fact.3177 de fecha 21/12/2015 Esc-4	9,577.93
1241 11582715 0370	Escritorio para 1 usuario de 120X60X120,Marca GNN Fact.3177 de fecha 21/12/2015 Esc-5	9,577.93
1241 11582715 0371	Escritorio para 1 usuario de 120X60X120,Marca GNN Fact.3177 de fecha 21/12/2015 Esc-6	9,577.93
1241 11582715 0372	Escritorio para 1 usuario de 120X60X120,Marca GNN Fact.3177 de fecha 21/12/2015 Esc-7	9,577.93
1241 11582715 0373	Escritorio p/3 Usuarios de 264X100X121 ,Marca GNN Fact.3177 de fecha 21/12/2015 Escr-1	18,966.00
1241 11582715 0374	Escritorio p/3 Usuarios de 264X100X121 ,Marca GNN Fact.3177 de fecha 21/12/2015 Escr-2	18,966.00
1241 11582715 0375	Escritorio p/3 Usuarios de 330X100X121 ,Marca GNN Fact.3177 de fecha 21/12/2015 Escri-1	20,706.00
1241 11582715 0376	Escritorio p/3 Usuarios de 330X100X121 ,Marca GNN Fact.3177 de fecha 21/12/2015 Escri-2	20,706.00
1241 11582715 0377	Gabinete bajo c/Cubierta 80X34X72,Marca GNN Fact.3177 de fecha 21/12/2015	6,220.82
1241 11582715 0378	Mesa de Juntas Oval,base rectangular de 180X90X75 cm,Marca GNN Fact.3177 de fecha 21/12/2015	5,170.89
1241 11582715 0380	Lote de 22 Sillas Ejecutivas de respaldo alto en malla y tapizado en tela microespacial,con piston neumatico para control de altura y reclinado,base cromada de estrella con 5 puntos con rodajas,Marca GNN Fact.3177 de fecha 21/12/2015	82,424.78
1241 11582717 0021	Silla ejecutiva respaldo en tela,Marca GNN,Folio No.1561,OPPC 081	3,312.30
1241 11582717 0022	Silla ejecutiva respaldo en malla,Marca GNN,Folio No.1561,OPPC 081	2,869.99
1241 11582717 0023	Sillón ergonómico de 2 plazas,Marca GNN,Folio No.1561,OPPC 081 SE1	17,127.34
1241 11582717 0024	Sillón ergonómico de 2 plazas,Marca GNN,Folio No.1561,OPPC 081 SE2	17,127.34
1241 11582717 0025	Escritorio ejecutivo de 160x160x75cm con 2 gavetas,Marca GNN,Folio No.1561,OPPC 081	7,954.87
1241 11582717 0027	Mesa de trabajo oval de 240x120x75cm,Marca GNN,Folio No.1561,OPPC 081	6,403.58
1241 11582717 0028	Modulo ergonómico de 170x80/60x115/75cm,Folio No.1561,OPPC 081	7,159.23
1241 11582717 0029	Escritorio ejecutivo de 180x220x180cm con 1 librero,Folio No.1561,OPPC 081	15,799.77
1241 11582717 0030	Archivero metalico de 5 entrepaños,Marca GNN,Folio No.1561,OPPC 081 AM1	4,723.08
1241 11582717 0031	Archivero metalico de 5 entrepaños,Marca GNN,Folio No.1561,OPPC 081 AM2	4,723.08
1241 11582717 0032	Archivero metalico de 5 entrepaños,Marca GNN,Folio No.1561,OPPC 081 AM3	4,723.08

RELACIÓN DE BIENES QUE COMPONEN SU PATRIMONIO

Cuenta Pública al 31 de diciembre de 2017

Página 31 de 243

Hora: 10:19:49a. m.

Fecha: 12/02/2018

Código	Descripción del Bien	Valor en Libros
1241 11582717 0033	Archivero metalico de 5 entrepaños,Marca GNN,Folio No.1561,OPPC 081 AM4	4,723.08
1241 11582717 0034	Archivero metalico de 5 entrepaños,Marca GNN,Folio No.1561,OPPC 081 AM5	4,723.08
1241 11582717 0035	Módulo para 4 usuarios de 240x120x120cm,Marca GNN,Folio No.1561,OPPC 081	21,709.40
1241 11582717 0036	Módulo para 2 usuarios de 240x120x120cm,Marca GNN,Folio No.1561,OPPC 081	11,280.95
1241 11582717 0037	Lote de 49 Piezas Archivero metálico MARCA: LINEA ITALIA de 5 entrepaños Formado por 4 postes calibre 14 de 1.80 cm 5 entrepaños. De 91.5x45 cm 2 refuerzos. Factura 114 OP143 precio \$3,388.38	166,030.78
1241 11582717 0038	Escritorio ejecutivo MARCA: LINEA ITALIA de 160x160x75 cm con 2 gavetas 2 cubiertas y 1 soporte en 28 mm Faldón y pedestal en 16 mm Cerradura con llave simultánea para 2 gavetas Sistema porta folder ~ara gaveta archivera Factura 114 OP 143.	4,045.44
1241 11582717 0039	Escritorio ejecutivo MARCA: LINEA ITALIA de 160x160x75 cm con 2 gavetas 2 cubiertas y 1 soporte en 28 mm Faldón y pedestal en 16 mm Cerradura con llave simultánea para 2 gavetas Sistema porta folder ~ara gaveta archivera Factura 114 OP 143.	4,045.44
1241 11582717 0040	Escritorio ejecutivo MARCA: LINEA ITALIA de 160x160x75 cm con 2 gavetas 2 cubiertas y 1 soporte en 28 mm Faldón y pedestal en 16 mm Cerradura con llave simultánea para 2 gavetas Sistema porta folder para gaveta archivera Factura 114 OP 143.	4,045.44
1241 11582717 0041	Escritorio ejecutivo MARCA: LINEA ITALIA de 160x160x75 cm con 2 gavetas 2 cubiertas y 1 soporte en 28 mm Faldón y pedestal en 16 mm Cerradura con llave simultánea para 2 gavetas Sistema porta folder para gaveta archivera Factura 114 OP 143.	4,045.44
1241 11582717 0042	Escritorio ejecutivo MARCA: LINEA ITALIA de 160x160x75 cm con 2 gavetas 2 cubiertas y 1 soporte en 28 mm Faldón y pedestal en 16 mm Cerradura con llave simultánea para 2 gavetas Sistema porta folder para gaveta archivera Factura 114 OP 143.	4,045.44
1241 11582717 0043	Escritorio ejecutivo MARCA: LINEA ITALIA de 160x160x75 cm con 2 gavetas 2 cubiertas y 1 soporte en 28 mm Faldón y pedestal en 16 mm Cerradura con llave simultánea para 2 gavetas Sistema porta folder para gaveta archivera Factura 114 OP 143.	4,045.44
1241 11582717 0044	Escritorio ejecutivo MARCA: LINEA ITALIA de 160x160x75 cm con 2 gavetas 2 cubiertas y 1 soporte en 28 mm Faldón y pedestal en 16 mm Cerradura con llave simultánea para 2 gavetas Sistema porta folder para gaveta archivera Factura 114 OP 143.	4,045.44
1241 11582717 0045	Escritorio ejecutivo MARCA: LINEA ITALIA de 160x160x75 cm con 2 gavetas 2 cubiertas y 1 soporte en 28 mm Faldón y pedestal en 16 mm Cerradura con llave simultánea para 2 gavetas Sistema porta folder para gaveta archivera Factura 114 OP 143.	4,045.44
1241 11582717 0046	Escritorio ejecutivo MARCA: LINEA ITALIA de 160x160x75 cm con 2 gavetas 2 cubiertas y 1 soporte en 28 mm Faldón y pedestal en 16 mm Cerradura con llave simultánea para 2 gavetas Sistema porta folder para gaveta archivera Factura 114 OP 143.	2,724.22
1241 11582717 0047	Escritorio ejecutivo MARCA: LINEA ITALIA de 160x160x75 cm con 2 gavetas 2 cubiertas y 1 soporte en 28 mm Faldón y pedestal en 16 mm Cerradura con llave simultánea para 2 gavetas Sistema porta folder para gaveta archivera Factura 114 OP 143.	5,366.66
1241 11582717 0053	Escritorio ejecutivo MARCA: LINEA ITALIA de 180x220x180 cm 1 librero sobre creélenza con dos puertas 1 credenza con pedestal 1 puente conector1 escritorio peninsular que consta de 3 cubiertas Factura 114 OP 143.	19,883.98
1241 11582717 0054	Escritorio ejecutivo MARCA: LINEA ITALIA de 180x220x180 cm 1 librero sobre creélenza con dos puertas 1 credenza con pedestal 1 puente conector1 escritorio peninsular que consta de 3 cubiertas Factura 114 OP 143.	19,883.98

RELACIÓN DE BIENES QUE COMPONEN SU PATRIMONIO

Página 32 de 243

Cuenta Pública al 31 de diciembre de 2017

Hora: 10:19:49a. m.

Fecha: 12/02/2018

Código	Descripción del Bien	Valor en Libros
1241 11582717 0055	Escritorio ejecutivo MARCA: LINEA ITALIA de 180x220x180 cm 1 librero sobre creélenza con dos puertas 1 credenza con pedestal 1 puente conector1 escritorio peninsular que consta de 3 cubiertas Factura 114 OP 143.	19,883.98
1241 131A0102 0005	MESA CON ENTREPAÑOS,MOD. S2-650 CAOBA FACTURA 0843 CH-075 TRANSF. C4	2,514.13
1241 131A0102 0008	LOTE 2 COMPUTADORAS COMPAC EVO DESKPRO MOD.DESKTOP N/P 470037-767 FACT.9589 SERIE TRANSF. 1 C4 Y 1 ACTIVA	16,094.25
1241 131A0104 0004	COMPUTADORA IBM THINKCENTRE SERIES:CPU. KCMG8K1 TRANSF. IND. Y MONIT:55VZVC5 F/5984	19,584.23
1241 131A0105 0002	C.P.U. MCA. H.P. MOD DC7100CMT SERIE MXJ50303MZ FACT 4543 N° INV. 317652B TRANSF. C4	21,252.00
1241 131A0105 0003	COMPUTADORA HP PENTIUM IV COMPAQ SERIES CPU=MXJ52706GP MONITOR:CNN4510NS8 FACT/1478 CH701 TRANSF. C4	18,742.70
1241 131A0105 0005	COMPUTADORA PORTATIL ACER MOD TRAVELMATE 4002LCI SERIE LXT53052535120DE9CEM24 FACT/1546 CH588 BAJA 2011 02	18,742.70
1241 131A0105 0006	EQUIPO DE COMPUTO HP COMPAQ BUSINESS DESKTOP (DRP)	21,252.00
1241 131A0106 0001	MESA DE JUNTAS MCA. ITALIA MODELO 118XL 75 ALTO, 2.40 ANCHO, 1.20 PROF.	5,614.77
1241 131A0106 0002	MESA DE JUNTAS MCA. ITALIA MODELO 118XL 75 ALTO, 2.40 ANCHO, 1.20 PROF.	5,614.77
1241 131A0106 0004	ESCRITORIO EJECUTIVO CON PENINSULA DE CRISTAL DE 12MM MODELO ETO-003	12,448.77
1241 131A0106 0006	CREDENZA EJECUTIVA CON 3 GAVETAS (PAPELERAS Y ARCHIVADORAS) MCA. EUROESPACIO MOD. CTO-003	5,610.52
1241 131A0106 0007	LIBRERO PARA COLOCAR SOBRE CREDENZA, CON 2 PUERTAS ABATIBLES MCA. EUROESPACIO MOD. LV-004	5,640.85
1241 131A0106 0008	LIBRERO MODULAR DE PISO, CON 2 GABETAS, MEDIDAS .98 x .45 x 1.85 MCA. EUROESPACIO	7,933.97
1241 131A0106 0009	SILLON EJECUTIVO RESPALDO MEDIO GIRATORIO CON ANTEBRAZOS MCA. ALBAR MOD. RP-1400	4,008.34
1241 131A0106 0010	ARCHIVERO VERTICAL DE 3 GAVETAS CON TABLERO DE AGLOMERADO MCA. ITALIA MOD. 106XL	3,264.26
1241 131A0106 0011	JUEGO DE SALA QUE CONSTA DE: 1, 2 Y 3 PLAZAS TAPIZADAS EN DELIPIEL, ESTRUCTURA REFORZADA MARCA SANTA BARBARA MOD. ENIGMA	10,788.00
1241 131A0106 0012	ARCHIVERO VERTICALES METALICOS DE: 0.46 x 0.71 x 1.35 MTS. 4 GAVETAS MCA. CARSA MOD. A-4	2,576.29
1241 131A0106 0013	ARCHIVERO VERTICALES METALICOS DE: 0.46 x 0.71 x 1.35 MTS. 4 GAVETAS MCA. CARSA MOD. A-4	2,576.29
1241 131A0106 0014	ARCHIVERO VERTICALES METALICOS DE: 0.46 x 0.71 x 1.35 MTS. 4 GAVETAS MCA. CARSA MOD. A-4	2,576.29
1241 131A0106 0015	ESCRITORIO EJECUTIVO CON UN PEDESTAL DE 2 GAVETAS DE: 1.80 x .80 x .75 MCA. EUROESPACIO MOD. EJECUTIVA	2,678.88
1241 131A0106 0017	CREDENZA EJECUTIVA CON 3 GAVETAS (PAPELERA Y ARCHIVADORA) MCA. EUROESPACIO MOD. EJECUTIVA	3,494.90
1241 131A0106 0018	LIBRERO PARA COLOCAR SOBRE CREDENZA CON ENTREPAÑOS MCA. EUROESPACIO MOD. EJECUTIVA	3,639.70
1241 131A0106 0020	ARCHIVERO VERTICALES METALICOS DE: 0.46 x 0.71 x 1.35 MTS. 4 GAVETAS MCA. CARSA MOD. A-4	2,576.29
1241 131A0106 0037	CONJUNTO OPERATIVO, CON PORTATECLADO, PORTA CPU MCA. ITALIA MOD. 120CPU	3,459.02
1241 131A0106 0044	ESCRITORIO ESPATULA CON LATERAL, CON PORTATECLADO, PORTA CPU. MCA. ITALIA MOD. 120 CPU	3,459.02
1241 131A0106 0052	ESCRITORIO CON LATERAL, CON PORTATECLADO DESLIZABLE, PORTA CPU. MCA. ITALIA MOD. 120CPU	3,459.02

RELACIÓN DE BIENES QUE COMPONEN SU PATRIMONIO

Página 33 de 243

Cuenta Pública al 31 de diciembre de 2017

Hora: 10:19:49a. m.

Fecha: 12/02/2018

Código	Descripción del Bien	Valor en Libros
1241 131A0106 0053	ARCHIVERO VERTICALES METALICOS DE: 0.46 x 0.71 x 1.35 MTS. 4 GAVETAS MCA. CARSA MOD. A-4	2,388.85
1241 131A0106 0057	ESCRITORIO CON LATERAL, CON PORTATECLADO, PORTA CPU MCA. ITALIA MOD. 120 CPU	3,459.02
1241 131A0106 0058	ARCHIVERO VERTICAL DE 4 GAVETAS, METALICO DE: 0.46 x 0.71 x 1.35 MTS. MCA. CARSA MOD. A-4	2,388.85
1241 131A0106 0063	ARCHIVERO VERTICALES METALICO MCA. CARSA	2,388.85
1241 131A0106 0065	ARCHIVERO VERTICALE METALICO DE: 0.46 x 0.71 x 1.35 MTS MCA. CARSA	2,388.85
1241 131A0106 0068	ARCHIVERO VERTICAL DE 4 GAVETAS, METALICO DE: 0.46 x 0.71 x 1.35 MTS. MCA. EUROESPACIO MOD. EJECUTIVA	2,388.85
1241 131A0106 0070	ESCRITORIO ESPATULA CONLATERAL, CONPORTATECLADO, PORTA CPU MCA. ITALIA MOD. 120 CPU	3,479.90
1241 131A0106 0071	ESCRITORIO EJECUTIVO CON UN PEDESTAL DE 2 GAVETAS MED. 1.80 X .80 X .75 DE ALTO MCA. EUROESPACIO MOD. EJECUTIVA	2,772.18
1241 131A0106 0073	CREDENZA CON TRES GAVETAS, 2 PAPELERAS Y 1 ARCHIVADORA MCA, EUROESPACIO MOD. EJECUTIVA	3,588.20
1241 131A0106 0074	LIBRERO PARA COLOCAR SOBRE CREDENZA, CON ENTREPAÑO 1.80 x .30 x 1.05, MCA. EUROESPACIO MOD. EJECUTIVA	3,733.00
1241 131A0106 0078	ESCRITORIO ESPATULA CONLATERAL, CON PORTATECLADO PORTA CPU MCA. ITALICA MOD. 120 CPU	3,479.90
1241 131A0106 0080	ARCHIVEROS VERTICALES METALICOS MCA. CARSA MOD. A-4	2,576.29
1241 131A0106 0081	ARCHIVEROS VERTICALES METALICOS MCA. CARSA MOD. A-4	2,576.29
1241 131A0106 0082	ARCHIVEROS VERTICALES METALICOS MCA. CARSA MOD. A-4	2,576.29
1241 131A0106 0083	ARCHIVEROS VERTICALES METALICOS MCA. CARSA MOD. A-4	2,576.29
1241 131A0106 0090	ESCRITORIO ESPATULA CONLATERAL, CON PORTATECLADO PORTA CPU MCA ITALIA MOD. 120 CPU	3,419.70
1241 131A0106 0092	ESCRITORIO ESPATULA CONLATERAL, CON PORTATECLADO PORTA CPU MCA. ITALICA MOD. 120 CPU	3,419.70
1241 131A0106 0095	ESCRITORIO ESPATULA CONLATERAL, CON PORTATECLADO PORTA CPU MCA. ITALICA MOD. 120 CPU	3,524.89
1241 131A0106 0097	GUILLOTINA CLASICA, BASE DE MADERA 38 x 38 CMS MCA. GBC MOD. INGENTO	2,786.63
1241 131A0106 0099	ARCHIVEROS VERTICALES DE 4 GAVETAS, METALICOS MCA. CARSA MOD. A-4	2,576.29
1241 131A0106 0103	ESCRITORIO EJECUTIVO CON UN PEDESTAL DE 2 GAVETAS MED. 1.80 X .80 X .75 DE ALTO MCA. EUROESPACIO MOD. EJECUTIVA	2,772.18
1241 131A0106 0105	CREDENZA CON TRES GAVETAS, 2 PAPELERAS Y 1 ARCHIVADORA MCA. EUROESPACIO MOD. EJECUTIVA	3,588.20
1241 131A0106 0106	LIBRERO PARA COLOCAR SOBRE CREDENZA CON ENTREPAÑO MCA. EUROESPACIO MOD. EJECUTIVA	3,733.00
1241 131A0106 0110	ESCRITORIO ESPATULA CONLATERAL CON PORTATECLADO MCA. ITALIA MOD. 120 CPU	3,524.89
1241 131A0106 0114	ARCHIVERO VERTICAL DE 4 GAVETAS MCA. CARSA MOD. A-4	2,576.29
1241 131A0106 0115	ESCRITORIO ESPATULA CONLATERAL, CON PORTATECLADO MCA. ITALIA MOD. 120 CPU	3,524.89
1241 131A0106 0119	ESCRITORIO ESPATULA CONLATERAL CON PORTATECLADO MCA. ITALIA MOD. 120 CPU	3,524.89
1241 131A0106 0124	ESCRITORIO EJECUTIVO CON UN PEDESTAL DE 2 GAVETAS MED. 1.80 X .80 X .75 DE ALTO MCA. EUROESPACIO MOD. EJECUTIVA	2,857.47
1241 131A0106 0126	CREDENZA CON TRES GAVETAS, 2 PAPELERAS Y 1 ARCHIVADORA MCA. EUROESPACIO MOD. EJECUTIVA	3,673.49

RELACIÓN DE BIENES QUE COMPONEN SU PATRIMONIO

Página 34 de 243

Cuenta Pública al 31 de diciembre de 2017

Hora: 10:19:49a. m.

Fecha: 12/02/2018

Código	Descripción del Bien	Valor en Libros
1241 131A0106 0127	LIBRERO PARA COLOCAR SOBRE CREDENZA, CON ENTREPAÑO 1.80 x .30 x 1.05, MCA. EUROESPACIO MOD. EJECUTIVA	3,818.30
1241 131A0106 0129	ESCRITORIO PENINSULAR TIPO GOTA, DE 1.80 x .85 x .75 MCA. EUROESPACIO MOD. EJECUTIVA	2,938.28
1241 131A0106 0131	CREDENZA CON 2 GAVETAS (PAPELERA Y ARCHIVADORA) 1.80 x .48 x 75 MCA. EUROESPACIO MOD. EJECUTIVA	3,754.23
1241 131A0106 0132	LIBRERO PARA COLOCAR SOBRE CREDENZA, DE: 1.80 x .32 x 1.10 MCA. EUROESPACIO MOD. EJECUTIVA	3,899.11
1241 131A0106 0136	ESCRITORIO ESPATULA, CON PORTATECLADO, PORTA CPU MCA. ITALIA MOD. 120 CPU	3,459.02
1241 131A0106 0149	MODULO SECRETARIAL CON PORTATECLADO MEDIDAS: ALTO 75 x 120 ANCHO x 61 PROF. CMS MCA. ITALIA MOD. 103S	2,772.18
1241 131A0106 0151	CREDENZA CON TRES GAVETAS, 2 PAPELERAS Y 1 ARCHIVADORA MCA. EUROESPACIO MOD. EJECUTIVA	3,588.19
1241 131A0106 0152	LIBRERO PARA COLOCAR SOBRE CREDENZA, CON ENTREPAÑO 1.80 x .30 x 1.05, MCA. EUROESPACIO MOD. EJECUTIVA	3,733.00
1241 131A0106 0155	PIZARRON MELAMINICO DE 1.20 x 2.40 CMS, FIBRA PRENSADA EN 6 MM MCA. CARSA MOD E-50	5,618.91
1241 131A0106 0156	ESCRITORIO ESPATULA CONLATERAL CON PORTATECLADO MCA. ITALIA MOD. 120 CPU	3,419.70
1241 131A0106 0159	ARCHIVEROS VERTICALES DE 4 GAVETAS, METALICOS MCA. CARSA MOD. A-4	2,367.57
1241 131A0106 0160	ARCHIVEROS VERTICALES DE 4 GAVETAS, METALICOS MCA. CARSA MOD. A-4	2,367.57
1241 131A0106 0166	ARCHIVEROS VERTICALES DE 4 GAVETAS, METALICOS MCA. CARSA MOD. A-4	2,367.57
1241 131A0106 0169	ARCHIVEROS VERTICALES DE 4 GAVETAS, METALICOS MCA. CARSA MOD. A-4	2,367.57
1241 131A0106 0170	CONJUNTO OPERATIVO, CON PORTATECLADO, PORTA CPU MCA. ITALIA MOD. 120 CPU	3,479.90
1241 131A0106 0177	RELOJ CHECADOR COMPUTARIZADO, ELIMINADOR DE CORRIENTE MANUAL MCA. LATHEM MOD. PAYCLOCK	9,749.70
1241 131A0106 0181	ARCHIVEROS VERTICALES METALICOS MCA. CARSA MOD. A-4	2,409.25
1241 131A0106 0182	ARCHIVEROS VERTICALES METALICOS MCA. CARSA MOD. A-4	2,409.25
1241 131A0106 0183	ARCHIVEROS VERTICALES METALICOS MCA. CARSA MOD. A-4	2,409.25
1241 131A0106 0189	ESCRITORIO EJECUTIVO CON UN PEDESTAL DE 2 GAVETAS MED. 1.80 X .80 X .75 MCA. EUROESPACIO MOD. EJECUTIVA	2,857.47
1241 131A0106 0191	CREDENZA EJECUTIVA CON 3 GAVETAS (PAPELERAS Y ARCHIVADORAS) MCA. EUROESPACIO MOD. CTO-003	3,673.49
1241 131A0106 0192	LIBRERO PARA COLOCAR SOBRE CREDENZA, CON ENTREPAÑO 1.80 x .30 x 1.05, MCA. EUROESPACIO MOD. EJECUTIVA	3,818.30
1241 131A0106 0194	MESA PARA SALA DE JUNTAS MEDIDAS: 75 x 2.40 x 1.20 MTS. MCA. ITALIA MOD. 118XL	5,656.64
1241 131A0106 0196	PROYECTOR PARA COMPUTADORA MCA. PLUS MOD. U5-111	16,100.11
1241 131A0106 0206	ARCHIVEROS VERTICALES DE 4 GAVETAS, METALICOS MCA. CARSA MOD. A-4	2,360.34
1241 131A0106 0207	ARCHIVEROS VERTICALES DE 4 GAVETAS, METALICOS MCA. CARSA MOD. A-4	2,360.34
1241 131A0106 0208	ARCHIVEROS VERTICALES DE 4 GAVETAS, METALICOS MCA. CARSA MOD. A-4	2,360.34
1241 131A0106 0209	ARCHIVEROS VERTICALES DE 4 GAVETAS, METALICOS MCA. CARSA MOD. A-4	2,360.34
1241 131A0106 0213	ESCRITORIO EJECUTIVO CON UN PEDESTAL DE 2 GAVETAS DE: 1.80 x .80 x .75 MCA. EUROESPACIO MOD. EJECUTIVA	2,772.18

RELACIÓN DE BIENES QUE COMPONEN SU PATRIMONIO

Página 35 de 243

Cuenta Pública al 31 de diciembre de 2017

Hora: 10:19:49a. m.

Fecha: 12/02/2018

Código	Descripción del Bien	Valor en Libros
1241 131A0107 0001	Stand; Marca:S/M; Modelo:S/M; Serie:S/S Factura:2329	57,327.50
1241 131A0107 0002	Stand; Marca:S/M; Modelo:S/M; Serie:S/S Factura:2329	57,327.50
1241 131A0107 0004	Librero Vertical; Marca:GEBESA; Modelo:MILENIUM; Serie:S/S Factura:42912	2,604.75
1241 131A0107 0006	Estación de Trabajo; Marca:OFIMAGEN; Modelo:S/M; Serie:S/S Factura:2313	6,404.64
1241 131A0107 0007	Pedestal; Marca:OFIMAGEN; Modelo:S/M; Serie:S/S Factura:2313	2,989.33
1241 131A0107 0008	Aditamento para Escritorio; Marca:OFIMAGEN; Modelo:S/M; Serie:S/S Factura:2313	3,215.40
1241 131A0107 0009	Librero Vertical; Marca:OFIMAGEN; Modelo:S/M; Serie:S/S Factura:2313	8,036.20
1241 131A0107 0010	Librero Vertical; Marca:OFIMAGEN; Modelo:S/M; Serie:S/S Factura:2313	10,853.13
1241 131A0107 0011	Librero Vertical; Marca:OFIMAGEN; Modelo:S/M; Serie:S/S Factura:2313	9,487.50
1241 131A0107 0017	Escritorio Secretarial con Aditamento; Marca:OFIMAGEN; Modelo:AF-8; Serie:S/S Factura:2405-2408	2,555.30
1241 131A0107 0018	Escritorio Secretarial con Aditamento; Marca:OFIMAGEN; Modelo:AF-8; Serie:S/S Factura:2405-2408	2,555.30
1241 131A0107 0019	Escritorio Secretarial con Aditamento; Marca:OFIMAGEN; Modelo:AF-8; Serie:S/S Factura:2405-2408	2,555.30
1241 131A0107 0020	Escritorio Secretarial con Aditamento; Marca:OFIMAGEN; Modelo:AF-8; Serie:S/S Factura:2405-2408	2,555.30
1241 131A0107 0021	Escritorio Secretarial con Aditamento; Marca:OFIMAGEN; Modelo:AF-8; Serie:S/S Factura:2405-2408	2,555.30
1241 131A0107 0022	Escritorio Secretarial con Aditamento; Marca:OFIMAGEN; Modelo:AF-8; Serie:S/S Factura:2405-2408	2,555.30
1241 131A0107 0023	Escritorio Secretarial con Aditamento; Marca:OFIMAGEN; Modelo:AF-8; Serie:S/S Factura:2405-2408	2,555.30
1241 131A0107 0024	Escritorio Secretarial con Aditamento; Marca:OFIMAGEN; Modelo:AF-8; Serie:S/S Factura:2405-2408	2,555.30
1241 131A0107 0025	Escritorio Secretarial con Aditamento; Marca:OFIMAGEN; Modelo:AF-8; Serie:S/S Factura:2405-2408	2,555.30
1241 131A0107 0026	Escritorio Secretarial con Aditamento; Marca:OFIMAGEN; Modelo:AF-8; Serie:S/S Factura:2405-2408	2,555.30
1241 131A0107 0034	Librero Empotrado; Marca:OFIMAGEN; Modelo:MP-7; Serie:S/S Factura:2405-2408	2,848.63
1241 131A0107 0037	Mampara; Marca:OFIMAGEN; Modelo:MP-1; Serie:S/S Factura:2405-2408	2,203.99
1241 131A0107 0080	Escritorio Secretarial con Aditamento; Marca:OFIMAGEN; Modelo:IG-4; Serie:S/S Factura:2413-2417	4,715.00
1241 131A0107 0083	Escritorio Secretarial con Aditamento; Marca:OFIMAGEN; Modelo:IG-4; Serie:S/S Factura:2413-2417	4,715.00
1241 131A0107 0084	Escritorio Secretarial con Aditamento; Marca:OFIMAGEN; Modelo:IG-4; Serie:S/S Factura:2413-2417	4,715.00
1241 131A0107 0085	Escritorio Secretarial con Aditamento; Marca:OFIMAGEN; Modelo:IG-4; Serie:S/S Factura:2413-2417	4,715.00
1241 131A0107 0086	Escritorio Secretarial con Aditamento; Marca:OFIMAGEN; Modelo:IG-4; Serie:S/S Factura:2413-2417	4,715.00
1241 131A0107 0087	Escritorio Secretarial con Aditamento; Marca:OFIMAGEN; Modelo:IG-4; Serie:S/S Factura:2413-2417	4,715.00
1241 131A0107 0088	Escritorio Secretarial con Aditamento; Marca:OFIMAGEN; Modelo:IG-4; Serie:S/S Factura:2413-2417	4,715.00
1241 131A0107 0089	Escritorio Secretarial con Aditamento; Marca:OFIMAGEN; Modelo:IG-4; Serie:S/S Factura:2413-2417	4,715.00
1241 131A0107 0090	Escritorio Secretarial con Aditamento; Marca:OFIMAGEN; Modelo:IG-4; Serie:S/S Factura:2413-2417	4,715.00

RELACIÓN DE BIENES QUE COMPONEN SU PATRIMONIO

Página 36 de 243

Cuenta Pública al 31 de diciembre de 2017

Hora: 10:19:49a. m.

Fecha: 12/02/2018

Código	Descripción del Bien	Valor en Libros
1241 131A0107 0091	Escritorio Secretarial con Aditamento; Marca:OFIMAGEN; Modelo:IG-4; Serie:S/S Factura:2413-2417	4,715.00
1241 131A0107 0092	Escritorio Secretarial con Aditamento; Marca:OFIMAGEN; Modelo:IG-4; Serie:S/S Factura:2413-2417	4,715.00
1241 131A0107 0093	Escritorio Secretarial con Aditamento; Marca:OFIMAGEN; Modelo:IG-4; Serie:S/S Factura:2413-2417	4,715.00
1241 131A0107 0094	Escritorio Secretarial con Aditamento; Marca:OFIMAGEN; Modelo:IG-4; Serie:S/S Factura:2413-2417	4,715.00
1241 131A0107 0095	Escritorio Secretarial con Aditamento; Marca:OFIMAGEN; Modelo:IG-4; Serie:S/S Factura:2413-2417	4,715.00
1241 131A0107 0096	Escritorio Secretarial con Aditamento; Marca:OFIMAGEN; Modelo:IG-4; Serie:S/S Factura:2413-2417	4,715.00
1241 131A0107 0097	Escritorio Secretarial con Aditamento; Marca:OFIMAGEN; Modelo:IG-4; Serie:S/S Factura:2413-2417	4,715.00
1241 131A0107 0100	Silla Secretarial Giratoria; Marca:OFIMAGEN; Modelo:SI-49; Serie:S/S Factura:2413-2417	2,128.33
1241 131A0107 0101	Silla Secretarial Giratoria; Marca:OFIMAGEN; Modelo:SI-49; Serie:S/S Factura:2413-2417	2,128.33
1241 131A0107 0102	Silla Secretarial Giratoria; Marca:OFIMAGEN; Modelo:SI-49; Serie:S/S Factura:2413-2417	2,128.33
1241 131A0107 0103	Silla Secretarial Giratoria; Marca:OFIMAGEN; Modelo:SI-49; Serie:S/S Factura:2413-2417	2,128.33
1241 131A0107 0104	Silla Secretarial Giratoria; Marca:OFIMAGEN; Modelo:SI-49; Serie:S/S Factura:2413-2417	2,128.33
1241 131A0107 0105	Silla Secretarial Giratoria; Marca:OFIMAGEN; Modelo:SI-49; Serie:S/S Factura:2413-2417	2,128.33
1241 131A0107 0106	Silla Secretarial Giratoria; Marca:OFIMAGEN; Modelo:SI-49; Serie:S/S Factura:2413-2417	2,128.33
1241 131A0107 0107	Silla Secretarial Giratoria; Marca:OFIMAGEN; Modelo:SI-49; Serie:S/S Factura:2413-2417	2,128.33
1241 131A0107 0108	Silla Secretarial Giratoria; Marca:OFIMAGEN; Modelo:SI-49; Serie:S/S Factura:2413-2417	2,128.33
1241 131A0107 0109	Silla Secretarial Giratoria; Marca:OFIMAGEN; Modelo:SI-49; Serie:S/S Factura:2413-2417	2,128.33
1241 131A0107 0110	Silla Secretarial Giratoria; Marca:OFIMAGEN; Modelo:SI-49; Serie:S/S Factura:2413-2417	2,128.33
1241 131A0107 0111	Silla Secretarial Giratoria; Marca:OFIMAGEN; Modelo:SI-49; Serie:S/S Factura:2413-2417	2,128.33
1241 131A0107 0112	Silla Secretarial Giratoria; Marca:OFIMAGEN; Modelo:SI-49; Serie:S/S Factura:2413-2417	2,128.33
1241 131A0107 0113	Silla Secretarial Giratoria; Marca:OFIMAGEN; Modelo:SI-49; Serie:S/S Factura:2413-2417	2,128.33
1241 131A0107 0114	Silla Secretarial Giratoria; Marca:OFIMAGEN; Modelo:SI-49; Serie:S/S Factura:2413-2417	2,128.33
1241 131A0107 0115	Silla Secretarial Giratoria; Marca:OFIMAGEN; Modelo:SI-49; Serie:S/S Factura:2413-2417	2,128.33
1241 131A0107 0116	Silla Secretarial Giratoria; Marca:OFIMAGEN; Modelo:SI-49; Serie:S/S Factura:2413-2417	2,128.33
1241 131A0107 0117	Silla Secretarial Giratoria; Marca:OFIMAGEN; Modelo:SI-49; Serie:S/S Factura:2413-2417	2,128.33
1241 131A0107 0118	Silla Secretarial Giratoria; Marca:OFIMAGEN; Modelo:SI-49; Serie:S/S Factura:2413-2417	2,128.33
1241 131A0107 0119	Silla Secretarial Giratoria; Marca:OFIMAGEN; Modelo:SI-49; Serie:S/S Factura:2413-2417	2,128.33

RELACIÓN DE BIENES QUE COMPONEN SU PATRIMONIO

Página 37 de 243

Cuenta Pública al 31 de diciembre de 2017

Hora: 10:19:49a. m.

Fecha: 12/02/2018

Código	Descripción del Bien	Valor en Libros
1241 131A0107 0120	Silla Secretarial Giratoria; Marca:OFIMAGEN; Modelo:SI-49; Serie:S/S Factura:2413-2417	2,128.33
1241 131A0107 0121	Silla Secretarial Giratoria; Marca:OFIMAGEN; Modelo:SI-49; Serie:S/S Factura:2413-2417	2,128.33
1241 131A0107 0122	Silla Secretarial Giratoria; Marca:OFIMAGEN; Modelo:SI-49; Serie:S/S Factura:2413-2417	2,128.33
1241 131A0107 0123	Silla Secretarial Giratoria; Marca:OFIMAGEN; Modelo:SI-49; Serie:S/S Factura:2413-2417	2,128.33
1241 131A0107 0129	Librero Empotrado; Marca:OFIMAGEN; Modelo:MP-7; Serie:S/S Factura:2413-2417	4,214.05
1241 131A0107 0130	Librero Empotrado; Marca:OFIMAGEN; Modelo:MP-7; Serie:S/S Factura:2413-2417	4,214.05
1241 131A0107 0131	Librero Empotrado; Marca:OFIMAGEN; Modelo:MP-7; Serie:S/S Factura:2413-2417	4,214.05
1241 131A0107 0132	Librero Empotrado; Marca:OFIMAGEN; Modelo:MP-7; Serie:S/S Factura:2413-2417	4,214.05
1241 131A0107 0133	Librero Empotrado; Marca:OFIMAGEN; Modelo:MP-7; Serie:S/S Factura:2413-2417	4,214.05
1241 131A0107 0134	Librero Empotrado; Marca:OFIMAGEN; Modelo:MP-7; Serie:S/S Factura:2413-2417	4,214.05
1241 131A0107 0135	Librero Empotrado; Marca:OFIMAGEN; Modelo:MP-7; Serie:S/S Factura:2413-2417	4,214.05
1241 131A0107 0144	Mampara; Marca:OFIMAGEN; Modelo:MP-3; Serie:S/S Factura:2413-2417	2,352.70
1241 131A0107 0145	Mampara; Marca:OFIMAGEN; Modelo:MP-3; Serie:S/S Factura:2413-2417	2,352.70
1241 131A0107 0163	Mampara; Marca:OFIMAGEN; Modelo:MP-9; Serie:S/S Factura:2413-2417	2,250.16
1241 131A0107 0164	Mampara; Marca:OFIMAGEN; Modelo:MP-9; Serie:S/S Factura:2413-2417	2,250.16
1241 131A0107 0180	Mesa para Sala de Juntas; Marca:OFIMAGEN; Modelo:AF-7; Serie:S/S Factura:2413-2417	3,018.75
1241 131A0107 0181	Escritorio Ejecutivo; Marca:OFIMAGEN; Modelo:S/M; Serie:S/S Factura:2413-2417	3,266.00
1241 131A0107 0183	Credenza; Marca:OFIMAGEN; Modelo:S/M; Serie:S/S Factura:2413-2417	2,780.70
1241 131A0107 0184	Librero; Marca:OFIMAGEN; Modelo:S/M; Serie:S/S Factura:2413-2417	2,424.20
1241 131A0107 0187	Sillón Ejecutivo Giratorio; Marca:OFIMAGEN; Modelo:SI-3; Serie:S/S Factura:2413-2417	2,160.85
1241 131A0107 0188	Sofá Tres Plazas; Marca:OFIMAGEN; Modelo:SS-5; Serie:S/S Factura:2413-2417	10,960.05
1241 131A0107 0189	Librero; Marca:ITALIA; Modelo:181; Serie:S/S Factura:44177	2,260.73
1241 131A0107 0190	Librero; Marca:ITALIA; Modelo:181; Serie:S/S Factura:44177	2,260.73
1241 131A0107 0191	Librero; Marca:ITALIA; Modelo:181; Serie:S/S Factura:44177	2,260.73
1241 131A0107 0192	Librero; Marca:ITALIA; Modelo:181; Serie:S/S Factura:44177	2,260.73
1241 131A0107 0193	Stand; Marca:S/M; Modelo:S/M; Serie:S/S Factura:2299	40,358.10
1241 131A0107 0194	Mampara; Marca:GEBESA; Modelo:ERGOS; Serie:S/S Factura:E6768-E6771	3,283.25
1241 131A0107 0196	Mampara; Marca:GEBESA; Modelo:ERGOS; Serie:S/S Factura:E6768-E6771	2,314.95
1241 131A0107 0198	Lateral para Escritorio; Marca:GEBESA; Modelo:ERGOS; Serie:S/S Factura:E6768-E6771	2,857.75
1241 131A0107 0200	Mampara; Marca:GEBESA; Modelo:ERGOS; Serie:S/S Factura:E6768-E6771	3,283.25
1241 131A0107 0204	Lateral para Escritorio; Marca:GEBESA; Modelo:ERGOS; Serie:S/S Factura:E6768-E6771	2,857.75
1241 131A0107 0206	Mampara; Marca:GEBESA; Modelo:ERGOS; Serie:S/S Factura:E6768-E6771	3,283.25
1241 131A0107 0210	Lateral para Escritorio; Marca:GEBESA; Modelo:ERGOS; Serie:S/S Factura:E6768-E6771	2,857.75

RELACIÓN DE BIENES QUE COMPONEN SU PATRIMONIO

Página 38 de 243

Cuenta Pública al 31 de diciembre de 2017

Hora: 10:19:49a. m.

Fecha: 12/02/2018

Código	Descripción del Bien	Valor en Libros
1241 131A0107 0212	Mampara; Marca:GEBESA; Modelo:ERGOS; Serie:S/S Factura:E6768-E6771	3,283.25
1241 131A0107 0216	Lateral para Escritorio; Marca:GEBESA; Modelo:ERGOS; Serie:S/S Factura:E6768-E6771	2,857.75
1241 131A0107 0218	Mampara; Marca:GEBESA; Modelo:ERGOS; Serie:S/S Factura:E6768-E6771	3,283.25
1241 131A0107 0220	Mampara; Marca:GEBESA; Modelo:ERGOS; Serie:S/S Factura:E6768-E6771	2,314.95
1241 131A0107 0222	Lateral para Escritorio; Marca:GEBESA; Modelo:ERGOS; Serie:S/S Factura:E6768-E6771	2,857.75
1241 131A0107 0224	Mampara; Marca:GEBESA; Modelo:ERGOS; Serie:S/S Factura:E6768-E6771	3,283.25
1241 131A0107 0227	Escritorio Secretarial con Aditamento; Marca:GEBESA; Modelo:ERGOS; Serie:S/S Factura:E6768-E6771	2,209.79
1241 131A0107 0228	Lateral para Escritorio; Marca:GEBESA; Modelo:ERGOS; Serie:S/S Factura:E6768-E6771	2,857.75
1241 131A0107 0230	Mampara; Marca:GEBESA; Modelo:ERGOS; Serie:S/S Factura:E6768-E6771	3,283.25
1241 131A0107 0231	Mampara; Marca:GEBESA; Modelo:ERGOS; Serie:S/S Factura:E6768-E6771	2,630.63
1241 131A0107 0232	Mampara; Marca:GEBESA; Modelo:ERGOS; Serie:S/S Factura:E6768-E6771	2,314.95
1241 131A0107 0233	Escritorio Secretarial con Aditamento; Marca:GEBESA; Modelo:ERGOS; Serie:S/S Factura:E6768-E6771	2,209.79
1241 131A0107 0234	Lateral para Escritorio; Marca:GEBESA; Modelo:ERGOS; Serie:S/S Factura:E6768-E6771	2,857.75
1241 131A0107 0236	Mampara; Marca:GEBESA; Modelo:ERGOS; Serie:S/S Factura:E6768-E6771	3,283.25
1241 131A0107 0237	Mampara; Marca:GEBESA; Modelo:ERGOS; Serie:S/S Factura:E6768-E6771	2,630.63
1241 131A0107 0238	Mampara; Marca:GEBESA; Modelo:ERGOS; Serie:S/S Factura:E6768-E6771	2,314.95
1241 131A0107 0239	Escritorio Secretarial con Aditamento; Marca:GEBESA; Modelo:ERGOS; Serie:S/S Factura:E6768-E6771	2,209.79
1241 131A0107 0240	Lateral para Escritorio; Marca:GEBESA; Modelo:ERGOS; Serie:S/S Factura:E6768-E6771	2,857.75
1241 131A0107 0242	Mampara; Marca:GEBESA; Modelo:ERGOS; Serie:S/S Factura:E6768-E6771	3,283.25
1241 131A0107 0243	Mampara; Marca:GEBESA; Modelo:ERGOS; Serie:S/S Factura:E6768-E6771	2,630.63
1241 131A0107 0244	Mampara; Marca:GEBESA; Modelo:ERGOS; Serie:S/S Factura:E6768-E6771	2,314.95
1241 131A0107 0245	Escritorio Secretarial con Aditamento; Marca:GEBESA; Modelo:ERGOS; Serie:S/S Factura:E6768-E6771	2,209.79
1241 131A0107 0246	Lateral para Escritorio; Marca:GEBESA; Modelo:ERGOS; Serie:S/S Factura:E6768-E6771	2,857.75
1241 131A0107 0248	Mampara; Marca:GEBESA; Modelo:ERGOS; Serie:S/S Factura:E6768-E6771	3,283.25
1241 131A0107 0249	Mampara; Marca:GEBESA; Modelo:ERGOS; Serie:S/S Factura:E6768-E6771	2,630.63
1241 131A0107 0250	Mampara; Marca:GEBESA; Modelo:ERGOS; Serie:S/S Factura:E6768-E6771	2,314.95
1241 131A0107 0251	Escritorio Secretarial con Aditamento; Marca:GEBESA; Modelo:ERGOS; Serie:S/S Factura:E6768-E6771	2,209.79
1241 131A0107 0252	Lateral para Escritorio; Marca:GEBESA; Modelo:ERGOS; Serie:S/S Factura:E6768-E6771	2,857.75
1241 131A0107 0266	Archivero Horizontal; Marca:GEBESA; Modelo:ERGOS; Serie:S/S Factura:E6768-E6771	3,450.00
1241 131A0107 0286	Sillón Ejecutivo Giratorio; Marca:REQUIEZ; Modelo:RP-4501; Serie:S/S Factura:E6768-E6771	5,455.60
1241 131A0107 0287	Sofá Tres Plazas; Marca:ALBAR MUEBLES; Modelo:LISBOA; Serie:S/S Factura:E6768-E6771	5,936.30
1241 131A0107 0288	Juego de Sala; Marca:OGAREY; Modelo:BOLIVIA; Serie:S/S Factura:E6768-E6771	31,050.00
1241 131A0107 0289	Reposet; Marca:OGAREY; Modelo:DELTA; Serie:S/S Factura:E6768-E6771	6,954.46

RELACIÓN DE BIENES QUE COMPONEN SU PATRIMONIO

Página 39 de 243

Cuenta Pública al 31 de diciembre de 2017

Hora: 10:19:49a. m.

Fecha: 12/02/2018

Código	Descripción del Bien	Valor en Libros
1241 131A0107 0291	Módulo de Información; Marca:KUKULCAN; Modelo:KUSUS; Serie:S/S Factura:E6768-E6771	12,020.47
1241 131A0107 0292	Mesa Multiusos; Marca:GEBESA; Modelo:ERGOS; Serie:S/S Factura:E6768-E6771	2,300.00
1241 131A0107 0293	Mesa Multiusos; Marca:GEBESA; Modelo:ERGOS; Serie:S/S Factura:E6768-E6771	2,300.00
1241 131A0107 0294	MODULO "L" 120 CON TRES COMPONENTES METALICO MCA ITALIA FACT.42589 TRANSF.C4	7,807.01
1241 131A0107 0296	MODULO "L" 120 CPU 171*136*75 DOS GAVETAS 03 COMPONENTES MCA. ITALIA FACT. 6016 TRANSF.C4	7,396.11
1241 131A0107 0297	MODULO "L" 120 CPU 171*136*75 TRES GAVETAS TRES COMPONENTES MCA. ITALIA FACT.6016 TRANSF.C4	7,807.00
1241 131A0108 0013	Sillón Ejecutivo Giratorio; Marca:ALBAR MUEBLES; Modelo:E-200; Serie:S/S Factura:47155	2,760.00
1241 131A0108 0014	Sillón Ejecutivo Giratorio; Marca:REQUIEZ; Modelo:RP-1400; Serie:S/S Factura:47155	5,528.05
1241 131A0108 0015	Sillón Ejecutivo Giratorio; Marca:REQUIEZ; Modelo:RP-1400; Serie:S/S Factura:47155	5,528.05
1241 131A0113 0001	N°. Inv:2230013000897;Descripción:Switch;Marca:CISCO;Modelo:WS-C6500;Serie: SAL17299QP6;Fact:273	2,000,000.00
1241 131A0113 0002	N°. Inv:2230013000108;Descripción:Sistema de Aire Acondicionado;Marca:HYUNDAI;Modelo:EMHYC121;Serie:L-201124ID01106;Fa ct:3482	3,489.50
1241 131A0113 0003	N°. Inv:2230013000109;Descripción:Sistema de Aire Acondicionado;Marca:HYUNDAI;Modelo:EMHYC121;Serie:L-201124ID01117;Fa ct:3482	3,489.50
1241 131A0113 0004	N°. Inv:2230013000118;Descripción:Sistema de Aire Acondicionado;Marca:HYUNDAI;Modelo:EMHYC121;Serie:L-201124ID01119;Fa ct:3482	3,489.50
1241 131A0113 0005	N°. Inv:2230013000119;Descripción:Sistema de Aire Acondicionado;Marca:HYUNDAI;Modelo:EMHYC121;Serie:L-201124ID01178;Fa ct:3482	3,489.50
1241 131A0113 0006	N°. Inv:2230013000126;Descripción:Sistema de Aire Acondicionado;Marca:HYUNDAI;Modelo:EMHYC121;Serie:L-201124ID01190;Fa ct:3482	3,489.50
1241 131A0113 0007	N°. Inv:2230013000127;Descripción:Sistema de Aire Acondicionado;Marca:HYUNDAI;Modelo:EMHYC121;Serie:L-201124ID01192;Fa ct:3482	3,489.50
1241 131A0113 0008	N°. Inv:2230013000128;Descripción:Sistema de Aire Acondicionado;Marca:HYUNDAI;Modelo:EMHYC121;Serie:L-201124ID01199;Fa ct:3482	3,489.50
1241 131A0113 0009	N°. Inv:2230013000106;Descripción:Sistema de Aire Acondicionado;Marca:HYUNDAI;Modelo:EMHYC182;Serie:A-20115ID02132;Fact :3482	5,494.40
1241 131A0113 0010	N°. Inv:2230013000125;Descripción:Sistema de Aire Acondicionado;Marca:HYUNDAI;Modelo:EMHYC182;Serie:A-20115ID02162;Fact :3482	5,494.40
1241 131A0113 0011	N°. Inv:2230013000110;Descripción:Sistema de Aire Acondicionado;Marca:HYUNDAI;Modelo:EMHYC242;Serie:A-201140ID03648;Fa ct:3482	6,693.10
1241 131A0113 0012	N°. Inv:2230013000111;Descripción:Aire acondicionado;Marca:LG;Modelo:W242CM;Serie:304TAGH00487;Fact:3482	7,989.60
1241 131A0113 0013	N°. Inv:2230013000112;Descripción:Aire acondicionado;Marca:LG;Modelo:W242CM;Serie:304TAGH00511;Fact:3482	7,989.60

RELACIÓN DE BIENES QUE COMPONEN SU PATRIMONIO

Página 40 de 243

Cuenta Pública al 31 de diciembre de 2017

Hora: 10:19:49a. m.

Fecha: 12/02/2018

Código	Descripción del Bien	Valor en Libros
1241 131A0113 0014	N°. Inv:2230013000120;Descripción:Aire acondicionado;Marca:LG;Modelo:W242CM;Serie:304TARU00478;Fact:3482	7,989.61
1241 131A0113 0015	N°. Inv:2230013000121;Descripción:Aire acondicionado;Marca:LG;Modelo:W242CM;Serie:304TANS00495;Fact:3482	7,989.61
1241 131A0113 0016	N°. Inv:2230013000129;Descripción:Aire acondicionado;Marca:LG;Modelo:W242CM;Serie:304TAWM00449;Fact:3482	7,989.61
1241 131A0113 0017	N°. Inv:2230013000130;Descripción:Aire acondicionado;Marca:LG;Modelo:W242CM;Serie:304TAEJ00444;Fact:3482	7,989.61
1241 131A0113 0018	N°. Inv:2230013000134;Descripción:Aire acondicionado;Marca:LG;Modelo:W242CM;Serie:304TAJD00404;Fact:3482	7,989.61
1241 131A0113 0019	N°. Inv:2230013000135;Descripción:Aire acondicionado;Marca:LG;Modelo:W242CM;Serie:304TAFZ00403;Fact:3482	7,989.61
1241 131A0113 0020	N°. Inv:2230013000139;Descripción:Aire acondicionado;Marca:LG;Modelo:W242CM;Serie:304TAAC00496;Fact:3482	7,989.61
1241 131A0113 0021	N°. Inv:2230013000140;Descripción:Aire acondicionado;Marca:LG;Modelo:W242CM;Serie:304TAVY00503;Fact:3482	7,989.61
1241 131A0113 0022	N°. Inv:2230013000143;Descripción:Aire acondicionado;Marca:LG;Modelo:W242CM;Serie:304TACX00507;Fact:3482	7,989.61
1241 131A0113 0023	N°. Inv:2230013000144;Descripción:Aire acondicionado;Marca:LG;Modelo:W242CM;Serie:304TAZF00509;Fact:3482	7,989.61
1241 131A0113 0024	N°. Inv:2230013000145;Descripción:Aire acondicionado;Marca:LG;Modelo:W242CM;Serie:302TAPE00296;Fact:3482	7,989.61
1241 131A0113 0028	N°. Inv:2230013000361;Descripción:Telefono IP;Marca:ALCATEL-LUCENT;Modelo:4018;Serie:CNF01307214454;Fact:C118	2,899.22
1241 131A0113 0031	N°. Inv:2230013000364;Descripción:Telefono IP;Marca:ALCATEL-LUCENT;Modelo:4018;Serie:FCN01303312154;Fact:C118	2,899.22
1241 131A0113 0032	N°. Inv:2230013000365;Descripción:Telefono IP;Marca:ALCATEL-LUCENT;Modelo:4018;Serie:FCN01303111280;Fact:C118	2,899.22
1241 131A0113 0033	N°. Inv:2230013000366;Descripción:Telefono IP;Marca:ALCATEL-LUCENT;Modelo:4018;Serie:FCN01303312114;Fact:C118	2,899.22
1241 131A0113 0035	N°. Inv:2230013000368;Descripción:Telefono IP;Marca:ALCATEL-LUCENT;Modelo:4018;Serie:FCN01303312187;Fact:C118	2,899.22
1241 131A0113 0037	N°. Inv:2230013000370;Descripción:Telefono IP;Marca:ALCATEL-LUCENT;Modelo:4018;Serie:FCN01303311057;Fact:C118	2,899.22
1241 131A0113 0039	N°. Inv:2230013000372;Descripción:Telefono IP;Marca:ALCATEL-LUCENT;Modelo:4018;Serie:FCN01303312218;Fact:C118	2,899.22
1241 131A0113 0041	N°. Inv:2230013000374;Descripción:Telefono IP;Marca:ALCATEL-LUCENT;Modelo:4018;Serie:FCN01303111303;Fact:C118	2,899.22
1241 131A0113 0042	N°. Inv:2230013000375;Descripción:Telefono IP;Marca:ALCATEL-LUCENT;Modelo:4018;Serie:FCN01303312232;Fact:C118	2,899.22
1241 131A0113 0043	N°. Inv:2230013000376;Descripción:Telefono IP;Marca:ALCATEL-LUCENT;Modelo:4018;Serie:FCN01303312007;Fact:C118	2,899.22
1241 131A0113 0044	N°. Inv:2230013000377;Descripción:Telefono IP;Marca:ALCATEL-LUCENT;Modelo:4018;Serie:FCN01303312124;Fact:C118	2,899.22
1241 131A0113 0045	N°. Inv:2230013000398;Descripción:Teléfono Inalámbrico;Marca:ALCATEL-LUCENT;Modelo:DECT 8232;Serie:RTX122809930;Fact:C118	4,850.18
1241 131A0113 0046	N°. Inv:2230013000399;Descripción:Teléfono Inalámbrico;Marca:ALCATEL-LUCENT;Modelo:DECT 8232;Serie:RTX122802599;Fact:C118	4,850.18
1241 131A0113 0047	N°. Inv:2230013000400;Descripción:Teléfono Inalámbrico;Marca:ALCATEL-LUCENT;Modelo:DECT 8232;Serie:RTX122803647;Fact:C118	4,850.18

GOBIERNO CONSTITUCIONAL DEL ESTADO DE CHIAPAS
SECRETARIADO EJECUTIVO DEL SISTEMA ESTATAL DE
SEGURIDAD PÚBLICA
SISTEMA CONTABLE 2017

RELACIÓN DE BIENES QUE COMPONEN SU PATRIMONIO

Cuenta Pública al 31 de diciembre de 2017

Página 41 de 243

Hora: 10:19:49a. m.

Fecha: 12/02/2018

Código	Descripción del Bien	Valor en Libros
1241 131A0113 0048	N°. Inv:2230013000401;Descripción:Teléfono Inalámbrico;Marca:ALCATEL-LUCENT;Modelo:DECT 8232;Serie:RTX122810649;Fact:C118	4,850.18
1241 131A0113 0049	N°. Inv:2230013000402;Descripción:Teléfono Inalámbrico;Marca:ALCATEL-LUCENT;Modelo:DECT 8232;Serie:RTX122810863;Fact:C118	4,850.18
1241 131A0113 0050	N°. Inv:2230013000379;Descripción:Teléfono;Marca:ALCATEL-LUCENT;Modelo:402 9;Serie:FCN01310216988;Fact:C118	6,754.36
1241 131A0113 0051	N°. Inv:2230013000380;Descripción:Teléfono;Marca:ALCATEL-LUCENT;Modelo:402 9;Serie:FCN01310217029;Fact:C118	6,754.36
1241 131A0113 0052	N°. Inv:2230013000381;Descripción:Teléfono;Marca:ALCATEL-LUCENT;Modelo:402 9;Serie:FCN01310217006;Fact:C118	6,754.36
1241 131A0113 0053	N°. Inv:2230013000382;Descripción:Teléfono;Marca:ALCATEL-LUCENT;Modelo:402 9;Serie:FCN01310217035;Fact:C118	6,754.36
1241 131A0113 0054	N°. Inv:2230013000383;Descripción:Teléfono;Marca:ALCATEL-LUCENT;Modelo:402 9;Serie:FCN01310217030;Fact:C118	6,754.36
1241 131A0113 0055	N°. Inv:2230013000384;Descripción:Teléfono;Marca:ALCATEL-LUCENT;Modelo:402 9;Serie:FCN01310217043;Fact:C118	6,754.36
1241 131A0113 0056	N°. Inv:2230013000385;Descripción:Teléfono;Marca:ALCATEL-LUCENT;Modelo:402 9;Serie:FCN01310216994;Fact:C118	6,754.36
1241 131A0113 0057	N°. Inv:2230013000386;Descripción:Teléfono;Marca:ALCATEL-LUCENT;Modelo:402 9;Serie:FCN01310217015;Fact:C118	6,754.36
1241 131A0113 0058	N°. Inv:2230013000387;Descripción:Teléfono;Marca:ALCATEL-LUCENT;Modelo:402 9;Serie:FCN01310217009;Fact:C118	6,754.36
1241 131A0113 0059	N°. Inv:2230014000050;Descripción:Impresora;Marca:HP;Modelo:M451DN;Serie:CN DF331881;Fact:TGZ 1015	10,672.00
1241 131A0113 0060	N°. Inv:2230014000004;Descripción:Scanner;Marca:HP;Modelo:SCANJET 5590;Serie:CN38EWH084;Fact:TGZ 1015	7,192.00
1241 131A0113 0061	N°. Inv:2230014000005;Descripción:Scanner;Marca:HP;Modelo:SCANJET 5590;Serie:CN38EWH038;Fact:TGZ 1015	7,192.00
1241 131A0113 0062	N°. Inv:2230014000006;Descripción:Scanner;Marca:HP;Modelo:SCANJET 5590;Serie:CN38EWH025;Fact:TGZ 1015	7,192.00
1241 131A0113 0064	N°. Inv:2230014000008;Descripción:Scanner;Marca:HP;Modelo:SCANJET 5590;Serie:CN38EWH037;Fact:TGZ 1015	7,192.00
1241 131A0113 0065	N°. Inv:2230014000009;Descripción:Scanner;Marca:HP;Modelo:SCANJET 5590;Serie:CN38EWH04B;Fact:TGZ 1015	7,192.00
1241 131A0113 0066	N°. Inv:2230014000010;Descripción:Scanner;Marca:HP;Modelo:SCANJET 5590;Serie:CN38EWH078;Fact:TGZ 1015	7,192.00
1241 131A0113 0067	N°. Inv:2230014000011;Descripción:Scanner;Marca:HP;Modelo:SCANJET 5590;Serie:CN38EWH03X;Fact:TGZ 1015	7,192.00
1241 131A0113 0068	N°. Inv:2230014000012;Descripción:Scanner;Marca:HP;Modelo:SCANJET 5590;Serie:CN38EWH02B;Fact:TGZ 1015	7,192.00
1241 131A0113 0069	N°. Inv:2230014000013;Descripción:Scanner;Marca:HP;Modelo:SCANJET 5590;Serie:CN38EWH039;Fact:TGZ 1015	7,192.00

RELACIÓN DE BIENES QUE COMPONEN SU PATRIMONIO

Cuenta Pública al 31 de diciembre de 2017

Página 42 de 243

Hora: 10:19:49a. m.

Fecha: 12/02/2018

Código	Descripción del Bien	Valor en Libros
1241 131A0113 0071	N°. Inv:2230014000054;Descripción:Impresora;Marca:HP;Modelo:M401N;Serie:VNG 3F31729;Fact:TGZ 1015	7,540.00
1241 131A0113 0072	N°. Inv:2230014000145;Descripción:Unidad de Respaldo;Marca:APC;Modelo:POWER-SAVING BACK UPS PRO700;Serie:3B1337X06357;Fact:TGZ1036	2,436.00
1241 131A0113 0073	N°. Inv:2230014000146;Descripción:Unidad de Respaldo;Marca:APC;Modelo:POWER-SAVING BACK UPS PRO700;Serie:3B1337X06389;Fact:TGZ1036	2,436.00
1241 131A0113 0074	N°. Inv:2230014000147;Descripción:Unidad de Respaldo;Marca:APC;Modelo:POWER-SAVING BACK UPS PRO700;Serie:3B1338X05647;Fact:TGZ1036	2,436.00
1241 131A0113 0075	N°. Inv:2230014000148;Descripción:Unidad de Respaldo;Marca:APC;Modelo:POWER-SAVING BACK UPS PRO700;Serie:3B1338X05349;Fact:TGZ1036	2,436.00
1241 131A0113 0076	N°. Inv:2230014000149;Descripción:Unidad de Respaldo;Marca:APC;Modelo:POWER-SAVING BACK UPS PRO700;Serie:3B1338X05596;Fact:TGZ1036	2,436.00
1241 131A0113 0077	N°. Inv:2230014000150;Descripción:Unidad de Respaldo;Marca:APC;Modelo:POWER-SAVING BACK UPS PRO700;Serie:3B1338X05575;Fact:TGZ1036	2,436.00
1241 131A0113 0078	N°. Inv:2230014000151;Descripción:Unidad de Respaldo;Marca:APC;Modelo:POWER-SAVING BACK UPS PRO700;Serie:3B1338X05696;Fact:TGZ1036	2,436.00
1241 131A0113 0079	N°. Inv:2230014000152;Descripción:Unidad de Respaldo;Marca:APC;Modelo:POWER-SAVING BACK UPS PRO700;Serie:3B1338X05597;Fact:TGZ1036	2,436.00
1241 131A0113 0080	N°. Inv:2230014000153;Descripción:Unidad de Respaldo;Marca:APC;Modelo:POWER-SAVING BACK UPS PRO700;Serie:3B1338X04042;Fact:TGZ1036	2,436.00
1241 131A0113 0081	N°. Inv:2230014000154;Descripción:Unidad de Respaldo;Marca:APC;Modelo:POWER-SAVING BACK UPS PRO700;Serie:3B1338X04229;Fact:TGZ1036	2,436.00
1241 131A0113 0082	N°. Inv:2230014000155;Descripción:Unidad de Respaldo;Marca:APC;Modelo:POWER-SAVING BACK UPS PRO700;Serie:3B1338X05691;Fact:TGZ1036	2,436.00
1241 131A0113 0083	N°. Inv:2230014000156;Descripción:Unidad de Respaldo;Marca:APC;Modelo:POWER-SAVING BACK UPS PRO700;Serie:3B1338X05566;Fact:TGZ1036	2,436.00
1241 131A0113 0084	N°. Inv:2230014000157;Descripción:Unidad de Respaldo;Marca:APC;Modelo:POWER-SAVING BACK UPS PRO700;Serie:3B1338X01833;Fact:TGZ1036	2,436.00
1241 131A0113 0085	N°. Inv:2230014000158;Descripción:Unidad de Respaldo;Marca:APC;Modelo:POWER-SAVING BACK UPS PRO700;Serie:3B1338X01720;Fact:TGZ1036	2,436.00
1241 131A0113 0086	N°. Inv:2230014000159;Descripción:Unidad de Respaldo;Marca:APC;Modelo:POWER-SAVING BACK UPS PRO700;Serie:3B1338X01719;Fact:TGZ1036	2,436.00
1241 131A0113 0087	N°. Inv:2230014000160;Descripción:Unidad de Respaldo;Marca:APC;Modelo:POWER-SAVING BACK UPS PRO700;Serie:3B1338X01716;Fact:TGZ1036	2,436.00
1241 131A0113 0088	N°. Inv:2230014000161;Descripción:Unidad de Respaldo;Marca:APC;Modelo:POWER-SAVING BACK UPS PRO700;Serie:3B1338X05530;Fact:TGZ1036	2,436.00

RELACIÓN DE BIENES QUE COMPONEN SU PATRIMONIO

Página 43 de 243

Cuenta Pública al 31 de diciembre de 2017

Hora: 10:19:49a. m.

Fecha: 12/02/2018

Código	Descripción del Bien	Valor en Libros
1241 131A0113 0089	N°. Inv:2230014000162;Descripción:Unidad de Respaldo;Marca:APC;Modelo:POWER-SAVING BACK UPS PRO700;Serie:3B1338X05571;Fact:TGZ1036	2,436.00
1241 131A0113 0090	N°. Inv:2230014000163;Descripción:Unidad de Respaldo;Marca:APC;Modelo:POWER-SAVING BACK UPS PRO700;Serie:3B1338X00394;Fact:TGZ1036	2,436.00
1241 131A0113 0091	N°. Inv:2230014000164;Descripción:Unidad de Respaldo;Marca:APC;Modelo:POWER-SAVING BACK UPS PRO700;Serie:3B1338X00638;Fact:TGZ1036	2,436.00
1241 131A0113 0092	N°. Inv:2230014000165;Descripción:Unidad de Respaldo;Marca:APC;Modelo:POWER-SAVING BACK UPS PRO700;Serie:3B1338X04038;Fact:TGZ1036	2,436.00
1241 131A0113 0093	N°. Inv:2230014000166;Descripción:Unidad de Respaldo;Marca:APC;Modelo:POWER-SAVING BACK UPS PRO700;Serie:3B1338X04305;Fact:TGZ1036	2,436.00
1241 131A0113 0094	N°. Inv:2230014000167;Descripción:Unidad de Respaldo;Marca:APC;Modelo:POWER-SAVING BACK UPS PRO700;Serie:3B1338X03975;Fact:TGZ1036	2,436.00
1241 131A0113 0095	N°. Inv:2230014000168;Descripción:Unidad de Respaldo;Marca:APC;Modelo:POWER-SAVING BACK UPS PRO700;Serie:3B1338X04037;Fact:TGZ1036	2,436.00
1241 131A0113 0096	N°. Inv:2230014000169;Descripción:Unidad de Respaldo;Marca:APC;Modelo:POWER-SAVING BACK UPS PRO700;Serie:3B1338X01764;Fact:TGZ1036	2,436.00
1241 131A0113 0097	N°. Inv:2230014000170;Descripción:Unidad de Respaldo;Marca:APC;Modelo:POWER-SAVING BACK UPS PRO700;Serie:3B1338X01779;Fact:TGZ1036	2,436.00
1241 131A0113 0098	N°. Inv:2230014000171;Descripción:Unidad de Respaldo;Marca:APC;Modelo:POWER-SAVING BACK UPS PRO700;Serie:3B1338X05673;Fact:TGZ1036	2,436.00
1241 131A0113 0099	N°. Inv:2230014000172;Descripción:Unidad de Respaldo;Marca:APC;Modelo:POWER-SAVING BACK UPS PRO700;Serie:3B1338X05624;Fact:TGZ1036	2,436.00
1241 131A0113 0100	N°. Inv:2230014000173;Descripción:Unidad de Respaldo;Marca:APC;Modelo:POWER-SAVING BACK UPS PRO700;Serie:3B1338X03919;Fact:TGZ1036	2,436.00
1241 131A0113 0101	N°. Inv:2230014000174;Descripción:Unidad de Respaldo;Marca:APC;Modelo:POWER-SAVING BACK UPS PRO700;Serie:3B1338X04026;Fact:TGZ1036	2,436.00
1241 131A0113 0102	N°. Inv:2230014000175;Descripción:Unidad de Respaldo;Marca:APC;Modelo:POWER-SAVING BACK UPS PRO700;Serie:3B1338X04032;Fact:TGZ1036	2,436.00
1241 131A0113 0103	N°. Inv:2230014000176;Descripción:Unidad de Respaldo;Marca:APC;Modelo:POWER-SAVING BACK UPS PRO700;Serie:3B1338X03984;Fact:TGZ1036	2,436.00
1241 131A0113 0104	N°. Inv:2230014000177;Descripción:Unidad de Respaldo;Marca:APC;Modelo:POWER-SAVING BACK UPS PRO700;Serie:3B1338X05507;Fact:TGZ1036	2,436.00
1241 131A0113 0105	N°. Inv:2230014000178;Descripción:Unidad de Respaldo;Marca:APC;Modelo:POWER-SAVING BACK UPS PRO700;Serie:3B1338X05552;Fact:TGZ1036	2,436.00
1241 131A0113 0106	N°. Inv:2230014000179;Descripción:Unidad de Respaldo;Marca:APC;Modelo:POWER-SAVING BACK UPS PRO700;Serie:3B1337X06526;Fact:TGZ1036	2,436.00

RELACIÓN DE BIENES QUE COMPONEN SU PATRIMONIO

Página 44 de 243

Cuenta Pública al 31 de diciembre de 2017

Hora: 10:19:49a. m.

Fecha: 12/02/2018

Código	Descripción del Bien	Valor en Libros
1241 131A0113 0107	N°. Inv:2230014000180;Descripción:Unidad de Respaldo;Marca:APC;Modelo:POWER-SAVING BACK UPS PRO700;Serie:3B1337X06388;Fact:TGZ1036	2,436.00
1241 131A0113 0108	N°. Inv:2230014000181;Descripción:Unidad de Respaldo;Marca:APC;Modelo:POWER-SAVING BACK UPS PRO700;Serie:3B1337X06371;Fact:TGZ1036	2,436.00
1241 131A0113 0109	N°. Inv:2230014000182;Descripción:Unidad de Respaldo;Marca:APC;Modelo:POWER-SAVING BACK UPS PRO700;Serie:3B1337X06361;Fact:TGZ1036	2,436.00
1241 131A0113 0110	N°. Inv:2230014000183;Descripción:Unidad de Respaldo;Marca:APC;Modelo:POWER-SAVING BACK UPS PRO700;Serie:3B1337X06365;Fact:TGZ1036	2,436.00
1241 131A0113 0111	N°. Inv:2230014000184;Descripción:Unidad de Respaldo;Marca:APC;Modelo:POWER-SAVING BACK UPS PRO700;Serie:3B1337X06358;Fact:TGZ1036	2,436.00
1241 131A0113 0112	N°. Inv:2230014000185;Descripción:Unidad de Respaldo;Marca:APC;Modelo:POWER-SAVING BACK UPS PRO700;Serie:3B1338X05593;Fact:TGZ1036	2,436.00
1241 131A0113 0113	N°. Inv:2230014000186;Descripción:Unidad de Respaldo;Marca:APC;Modelo:POWER-SAVING BACK UPS PRO700;Serie:3B1338X05618;Fact:TGZ1036	2,436.00
1241 131A0113 0114	N°. Inv:2230014000187;Descripción:Unidad de Respaldo;Marca:APC;Modelo:POWER-SAVING BACK UPS PRO700;Serie:3B1338X04066;Fact:TGZ1036	2,436.00
1241 131A0113 0115	N°. Inv:2230014000188;Descripción:Unidad de Respaldo;Marca:APC;Modelo:POWER-SAVING BACK UPS PRO700;Serie:3B1338X04406;Fact:TGZ1036	2,436.00
1241 131A0113 0116	N°. Inv:2230014000189;Descripción:Unidad de Respaldo;Marca:APC;Modelo:POWER-SAVING BACK UPS PRO700;Serie:3B1338X05617;Fact:TGZ1036	2,436.00
1241 131A0113 0117	N°. Inv:2230014000190;Descripción:Unidad de Respaldo;Marca:APC;Modelo:POWER-SAVING BACK UPS PRO700;Serie:3B1338X05629;Fact:TGZ1036	2,436.00
1241 131A0113 0118	N°. Inv:2230014000191;Descripción:Unidad de Respaldo;Marca:APC;Modelo:POWER-SAVING BACK UPS PRO700;Serie:3B1338X03988;Fact:TGZ1036	2,436.00
1241 131A0113 0119	N°. Inv:2230014000192;Descripción:Unidad de Respaldo;Marca:APC;Modelo:POWER-SAVING BACK UPS PRO700;Serie:3B1338X04013;Fact:TGZ1036	2,436.00
1241 131A0113 0120	N°. Inv:2230014000193;Descripción:Unidad de Respaldo;Marca:APC;Modelo:POWER-SAVING BACK UPS PRO700;Serie:3B1338X04031;Fact:TGZ1036	2,436.00
1241 131A0113 0121	N°. Inv:2230014000194;Descripción:Unidad de Respaldo;Marca:APC;Modelo:POWER-SAVING BACK UPS PRO700;Serie:3B1338X03987;Fact:TGZ1036	2,436.00
1241 131A0113 0122	N°. Inv:2230014000195;Descripción:Unidad de Respaldo;Marca:APC;Modelo:POWER-SAVING BACK UPS PRO700;Serie:3B1338X04035;Fact:TGZ1036	2,436.00
1241 131A0113 0123	N°. Inv:2230014000196;Descripción:Unidad de Respaldo;Marca:APC;Modelo:POWER-SAVING BACK UPS PRO700;Serie:3B1338X04036;Fact:TGZ1036	2,436.00
1241 131A0113 0124	N°. Inv:2230014000197;Descripción:Unidad de Respaldo;Marca:APC;Modelo:POWER-SAVING BACK UPS PRO700;Serie:3B1338X06367;Fact:TGZ1036	2,436.00

RELACIÓN DE BIENES QUE COMPONEN SU PATRIMONIO

Página 45 de 243

Cuenta Pública al 31 de diciembre de 2017

Hora: 10:19:49a. m.

Fecha: 12/02/2018

Código	Descripción del Bien	Valor en Libros
1241 131A0113 0125	N°. Inv:2230014000198;Descripción:Unidad de Respaldo;Marca:APC;Modelo:POWER-SAVING BACK UPS PRO700;Serie:3B1338X06738;Fact:TGZ1036	2,436.00
1241 131A0113 0127	N°. Inv:2230014000200;Descripción:Unidad de Respaldo;Marca:APC;Modelo:POWER-SAVING BACK UPS PRO700;Serie:3B1338X03950;Fact:TGZ1036	2,436.00
1241 131A0113 0128	N°. Inv:2230014000201;Descripción:Unidad de Respaldo;Marca:APC;Modelo:POWER-SAVING BACK UPS PRO700;Serie:3B1338X06369;Fact:TGZ1036	2,436.00
1241 131A0113 0129	N°. Inv:2230014000202;Descripción:Unidad de Respaldo;Marca:APC;Modelo:POWER-SAVING BACK UPS PRO700;Serie:3B1337X06355;Fact:TGZ1036	2,436.00
1241 131A0113 0130	N°. Inv:2230014000203;Descripción:Unidad de Respaldo;Marca:APC;Modelo:POWER-SAVING BACK UPS PRO700;Serie:3B1338X05591;Fact:TGZ1036	2,436.00
1241 131A0113 0132	N°. Inv:2230014000205;Descripción:Unidad de Respaldo;Marca:APC;Modelo:POWER-SAVING BACK UPS PRO700;Serie:3B1338X04002;Fact:TGZ1036	2,436.00
1241 131A0113 0133	N°. Inv:2230014000206;Descripción:Unidad de Respaldo;Marca:APC;Modelo:POWER-SAVING BACK UPS PRO700;Serie:3B1338X03997;Fact:TGZ1036	2,436.00
1241 131A0113 0134	N°. Inv:2230014000207;Descripción:Unidad de Respaldo;Marca:APC;Modelo:POWER-SAVING BACK UPS PRO700;Serie:3B1337X06378;Fact:TGZ1036	2,436.00
1241 131A0113 0135	N°. Inv:2230014000208;Descripción:Unidad de Respaldo;Marca:APC;Modelo:POWER-SAVING BACK UPS PRO700;Serie:3B1337X06428;Fact:TGZ1036	2,436.00
1241 131A0113 0136	N°. Inv:2230014000209;Descripción:Unidad de Respaldo;Marca:APC;Modelo:POWER-SAVING BACK UPS PRO700;Serie:3B1338X04104;Fact:TGZ1036	2,436.00
1241 131A0113 0137	N°. Inv:2230014000210;Descripción:Unidad de Respaldo;Marca:APC;Modelo:POWER-SAVING BACK UPS PRO700;Serie:3B1338X04057;Fact:TGZ1036	2,436.00
1241 131A0113 0139	N°. Inv:2230014000212;Descripción:Unidad de Respaldo;Marca:APC;Modelo:POWER-SAVING BACK UPS PRO700;Serie:3B1338X06614;Fact:TGZ1036	2,436.00
1241 131A0113 0144	N°. Inv:2230014000217;Descripción:Unidad de Respaldo;Marca:APC;Modelo:POWER-SAVING BACK UPS PRO700;Serie:3B1338X04003;Fact:TGZ1036	2,436.00
1241 131A0113 0145	N°. Inv:2230014000218;Descripción:Unidad de Respaldo;Marca:APC;Modelo:POWER-SAVING BACK UPS PRO700;Serie:3B1338X04434;Fact:TGZ1036	2,436.00
1241 131A0113 0146	N°. Inv:2230014000219;Descripción:Unidad de Respaldo;Marca:APC;Modelo:POWER-SAVING BACK UPS PRO700;Serie:3B1337X06904;Fact:TGZ1036	2,436.00
1241 131A0113 0147	N°. Inv:2230014000220;Descripción:Unidad de Respaldo;Marca:APC;Modelo:POWER-SAVING BACK UPS PRO700;Serie:3B1338X03940;Fact:TGZ1036	2,436.00
1241 131A0113 0148	N°. Inv:2230014000221;Descripción:Unidad de Respaldo;Marca:APC;Modelo:POWER-SAVING BACK UPS PRO700;Serie:3B1337X06680;Fact:TGZ1036	2,436.00
1241 131A0113 0149	N°. Inv:2230014000222;Descripción:Unidad de Respaldo;Marca:APC;Modelo:POWER-SAVING BACK UPS PRO700;Serie:3B1338X04402;Fact:TGZ1036	2,436.00

RELACIÓN DE BIENES QUE COMPONEN SU PATRIMONIO

Página 46 de 243

Cuenta Pública al 31 de diciembre de 2017

Hora: 10:19:49a. m.

Fecha: 12/02/2018

Código	Descripción del Bien	Valor en Libros
1241 131A0113 0150	N°. Inv:2230014000223;Descripción:Unidad de Respaldo;Marca:APC;Modelo:POWER-SAVING BACK UPS PRO700;Serie:3B1338X03935;Fact:TGZ1036	2,436.00
1241 131A0113 0151	N°. Inv:2230014000224;Descripción:Unidad de Respaldo;Marca:APC;Modelo:POWER-SAVING BACK UPS PRO700;Serie:3B1337X06572;Fact:TGZ1036	2,436.00
1241 131A0113 0152	N°. Inv:2230014000225;Descripción:Unidad de Respaldo;Marca:APC;Modelo:POWER-SAVING BACK UPS PRO700;Serie:3B1335X00380;Fact:TGZ1036	2,436.00
1241 131A0113 0153	N°. Inv:2230014000226;Descripción:Unidad de Respaldo;Marca:APC;Modelo:POWER-SAVING BACK UPS PRO700;Serie:3B1337X06623;Fact:TGZ1036	2,436.00
1241 131A0113 0155	N°. Inv:2230014000228;Descripción:Unidad de Respaldo;Marca:APC;Modelo:POWER-SAVING BACK UPS PRO700;Serie:3B1334X020288;Fact:TGZ1036	2,436.00
1241 131A0113 0158	N°. Inv:2230014000231;Descripción:Unidad de Respaldo;Marca:APC;Modelo:POWER-SAVING BACK UPS PRO700;Serie:3B1337X06626;Fact:TGZ1036	2,436.00
1241 131A0113 0160	N°. Inv:2230014000233;Descripción:Unidad de Respaldo;Marca:APC;Modelo:POWER-SAVING BACK UPS PRO700;Serie:3B1335X00376;Fact:TGZ1036	2,436.00
1241 131A0113 0162	N°. Inv:2230014000235;Descripción:Unidad de Respaldo;Marca:APC;Modelo:POWER-SAVING BACK UPS PRO700;Serie:3B1337X06631;Fact:TGZ1036	2,436.00
1241 131A0113 0166	N°. Inv:2230014000239;Descripción:Unidad de Respaldo;Marca:APC;Modelo:POWER-SAVING BACK UPS PRO700;Serie:3B1338X06734;Fact:TGZ1036	2,436.00
1241 131A0113 0167	N°. Inv:2230014000240;Descripción:Unidad de Respaldo;Marca:APC;Modelo:POWER-SAVING BACK UPS PRO700;Serie:3B1337X06642;Fact:TGZ1036	2,436.00
1241 131A0113 0168	N°. Inv:2230014000241;Descripción:Unidad de Respaldo;Marca:APC;Modelo:POWER-SAVING BACK UPS PRO700;Serie:3B1338X04300;Fact:TGZ1036	2,436.00
1241 131A0113 0169	N°. Inv:2230014000242;Descripción:Unidad de Respaldo;Marca:APC;Modelo:POWER-SAVING BACK UPS PRO700;Serie:3B1337X06708;Fact:TGZ1036	2,436.00
1241 131A0113 0170	N°. Inv:2230014000243;Descripción:Unidad de Respaldo;Marca:APC;Modelo:POWER-SAVING BACK UPS PRO700;Serie:3B1337X06599;Fact:TGZ1036	2,436.00
1241 131A0113 0171	N°. Inv:2230014000244;Descripción:Unidad de Respaldo;Marca:APC;Modelo:POWER-SAVING BACK UPS PRO700;Serie:3B1334X20031;Fact:TGZ1036	2,436.00
1241 131A0113 0173	N°. Inv:2230014000246;Descripción:Unidad de Respaldo;Marca:APC;Modelo:POWER-SAVING BACK UPS PRO700;Serie:3B1337X66653;Fact:TGZ1036	2,436.00
1241 131A0113 0174	N°. Inv:2230014000247;Descripción:Unidad de Respaldo;Marca:APC;Modelo:POWER-SAVING BACK UPS PRO700;Serie:3B1338X04230;Fact:TGZ1036	2,436.00
1241 131A0113 0176	N°. Inv:2230014000249;Descripción:Unidad de Respaldo;Marca:APC;Modelo:POWER-SAVING BACK UPS PRO700;Serie:3B1337X06636;Fact:TGZ1036	2,436.00
1241 131A0113 0177	N°. Inv:2230014000250;Descripción:Unidad de Respaldo;Marca:APC;Modelo:POWER-SAVING BACK UPS PRO700;Serie:3B1337X06609;Fact:TGZ1036	2,436.00

RELACIÓN DE BIENES QUE COMPONEN SU PATRIMONIO

Cuenta Pública al 31 de diciembre de 2017

Página 47 de 243

Hora: 10:19:49a. m.

Fecha: 12/02/2018

Código	Descripción del Bien	Valor en Libros
1241 131A0113 0178	N°. Inv:2230014000251;Descripción:Unidad de Respaldo;Marca:APC;Modelo:POWER-SAVING BACK UPS PRO700;Serie:3B1335X00767;Fact:TGZ1036	2,436.00
1241 131A0113 0181	N°. Inv:2230014000254;Descripción:Unidad de Respaldo;Marca:APC;Modelo:POWER-SAVING BACK UPS PRO700;Serie:3B1338X04527;Fact:TGZ1036	2,436.00
1241 131A0113 0183	N°. Inv:2230014000256;Descripción:Unidad de Respaldo;Marca:APC;Modelo:POWER-SAVING BACK UPS PRO700;Serie:3B1337X06715;Fact:TGZ1036	2,436.00
1241 131A0113 0185	N°. Inv:2230014000258;Descripción:Unidad de Respaldo;Marca:APC;Modelo:POWER-SAVING BACK UPS PRO700;Serie:3B1337X06622;Fact:TGZ1036	2,436.00
1241 131A0113 0188	N°. Inv:2230014000261;Descripción:Unidad de Respaldo;Marca:APC;Modelo:POWER-SAVING BACK UPS PRO700;Serie:3B1335X00748;Fact:TGZ1036	2,436.00
1241 131A0113 0190	N°. Inv:2230014000263;Descripción:Unidad de Respaldo;Marca:APC;Modelo:POWER-SAVING BACK UPS PRO700;Serie:3B1338X03941;Fact:TGZ1036	2,436.00
1241 131A0113 0191	N°. Inv:2230014000264;Descripción:Unidad de Respaldo;Marca:APC;Modelo:POWER-SAVING BACK UPS PRO700;Serie:3B1338X05534;Fact:TGZ1036	2,436.00
1241 131A0113 0192	N°. Inv:2230014000265;Descripción:Unidad de Respaldo;Marca:APC;Modelo:POWER-SAVING BACK UPS PRO700;Serie:3B1338X05574;Fact:TGZ1036	2,436.00
1241 131A0113 0193	N°. Inv:2230014000266;Descripción:Unidad de Respaldo;Marca:APC;Modelo:POWER-SAVING BACK UPS PRO700;Serie:3B1338X05660;Fact:TGZ1036	2,436.00
1241 131A0113 0194	N°. Inv:2230014000267;Descripción:Unidad de Respaldo;Marca:APC;Modelo:POWER-SAVING BACK UPS PRO700;Serie:3B1338X05671;Fact:TGZ1036	2,436.00
1241 131A0113 0195	N°. Inv:2230014000268;Descripción:Unidad de Respaldo;Marca:APC;Modelo:POWER-SAVING BACK UPS PRO700;Serie:3B1338X03979;Fact:TGZ1036	2,436.00
1241 131A0113 0196	N°. Inv:2230014000269;Descripción:Unidad de Respaldo;Marca:APC;Modelo:POWER-SAVING BACK UPS PRO700;Serie:3B1338X04004;Fact:TGZ1036	2,436.00
1241 131A0113 0197	N°. Inv:2230014000270;Descripción:Unidad de Respaldo;Marca:APC;Modelo:POWER-SAVING BACK UPS PRO700;Serie:3B1335X00388;Fact:TGZ1036	2,436.00
1241 131A0113 0198	N°. Inv:2230014000271;Descripción:Unidad de Respaldo;Marca:APC;Modelo:POWER-SAVING BACK UPS PRO700;Serie:3B1338X03939;Fact:TGZ1036	2,436.00
1241 131A0113 0199	N°. Inv:2230014000272;Descripción:Unidad de Respaldo;Marca:APC;Modelo:POWER-SAVING BACK UPS PRO700;Serie:3B1335X00395;Fact:TGZ1036	2,436.00
1241 131A0113 0200	N°. Inv:2230014000273;Descripción:Unidad de Respaldo;Marca:APC;Modelo:POWER-SAVING BACK UPS PRO700;Serie:3B1338X04033;Fact:TGZ1036	2,436.00
1241 131A0113 0202	N°. Inv:2230014000275;Descripción:Unidad de Respaldo;Marca:APC;Modelo:POWER-SAVING BACK UPS PRO700;Serie:3B1338X04017;Fact:TGZ1036	2,436.00
1241 131A0113 0203	N°. Inv:2230014000276;Descripción:Unidad de Respaldo;Marca:APC;Modelo:POWER-SAVING BACK UPS PRO700;Serie:3B1338X05613;Fact:TGZ1036	2,436.00

Código	Descripción del Bien	Valor en Libros
1241 131A0113 0204	N°. Inv:2230014000277;Descripción:Unidad de Respaldo;Marca:APC;Modelo:POWER-SAVING BACK UPS PRO700;Serie:3B1338X05619;Fact:TGZ1036	2,436.00
1241 131A0113 0211	N°. Inv:2230014000284;Descripción:Unidad de Respaldo;Marca:APC;Modelo:POWER-SAVING BACK UPS PRO700;Serie:3B1338X05586;Fact:TGZ1036	2,436.00
1241 131A0113 0213	N°. Inv:2230014000286;Descripción:Unidad de Respaldo;Marca:APC;Modelo:POWER-SAVING BACK UPS PRO700;Serie:3B1338X04043;Fact:TGZ1036	2,436.00
1241 131A0113 0214	N°. Inv:2230014000287;Descripción:Unidad de Respaldo;Marca:APC;Modelo:POWER-SAVING BACK UPS PRO700;Serie:3B1338X04015;Fact:TGZ1036	2,436.00
1241 131A0113 0216	N°. Inv:2230014000289;Descripción:Unidad de Respaldo;Marca:APC;Modelo:POWER-SAVING BACK UPS PRO700;Serie:3B1338X04018;Fact:TGZ1036	2,436.00
1241 131A0113 0217	N°. Inv:2230014000290;Descripción:Unidad de Respaldo;Marca:APC;Modelo:POWER-SAVING BACK UPS PRO700;Serie:3B1338X03986;Fact:TGZ1036	2,436.00
1241 131A0113 0218	N°. Inv:2230014000291;Descripción:Unidad de Respaldo;Marca:APC;Modelo:POWER-SAVING BACK UPS PRO700;Serie:3B1338X03977;Fact:TGZ1036	2,436.00
1241 131A0113 0219	N°. Inv:2230014000292;Descripción:Unidad de Respaldo;Marca:APC;Modelo:POWER-SAVING BACK UPS PRO700;Serie:3B1338X04046;Fact:TGZ1036	2,436.00
1241 131A0113 0220	N°. Inv:2230014000293;Descripción:Unidad de Respaldo;Marca:APC;Modelo:POWER-SAVING BACK UPS PRO700;Serie:3B1338X03978;Fact:TGZ1036	2,436.00
1241 131A0113 0222	N°. Inv:2230014000295;Descripción:Unidad de Respaldo;Marca:APC;Modelo:POWER-SAVING BACK UPS PRO700;Serie:3B1338X01771;Fact:TGZ1036	2,436.00
1241 131A0113 0223	N°. Inv:2230014000296;Descripción:Unidad de Respaldo;Marca:APC;Modelo:POWER-SAVING BACK UPS PRO700;Serie:3B1338X03963;Fact:TGZ1036	2,436.00
1241 131A0113 0225	N°. Inv:2230014000298;Descripción:Unidad de Respaldo;Marca:APC;Modelo:POWER-SAVING BACK UPS PRO700;Serie:3B1338X03966;Fact:TGZ1036	2,436.00
1241 131A0113 0228	N°. Inv:2230014000317;Descripción:Unidad de Respaldo;Marca:APC;Modelo:SMART-UPS RT 3000;Serie:QS1338140999;Fact:TGZ1036	22,910.00
1241 131A0113 0229	N°. Inv:2230014000318;Descripción:Unidad de Respaldo;Marca:APC;Modelo:SMART-UPS RT 3000;Serie:QS1338140993;Fact:TGZ1036	22,910.00
1241 131A0113 0230	N°. Inv:2230014000319;Descripción:Unidad de Respaldo;Marca:APC;Modelo:SMART-UPS RT 3000;Serie:QS1330341281;Fact:TGZ1036	22,910.00
1241 131A0113 0232	N°. Inv:2230014000321;Descripción:Unidad de Respaldo;Marca:APC;Modelo:SMART-UPS RT 3000;Serie:QS1337341653;Fact:TGZ1036	22,910.00
1241 131A0113 0233	N°. Inv:2230014000322;Descripción:Unidad de Respaldo;Marca:APC;Modelo:SMART-UPS RT 3000;Serie:QS1337341608;Fact:TGZ1036	22,910.00
1241 131A0113 0235	N°. Inv:2230014000324;Descripción:Unidad de Respaldo;Marca:APC;Modelo:SMART-UPS RT 3000;Serie:QS1338140975;Fact:TGZ1036	22,910.00
1241 131A0113 0236	N°. Inv:2230014000325;Descripción:Tableta de Prueba;Marca:SAMSUNG;Modelo:GALAXY;Serie:R22DA0ACGDL;Fact:TGZ1036	9,512.00

Código	Descripción del Bien	Valor en Libros
1241 131A0113 0237	N°. Inv:2230014000326;Descripción:Tableta de Prueba;Marca:SAMSUNG;Modelo:GALAXY;Serie:R22DA09WA4M;Fact:TGZ1036	9,512.00
1241 131A0113 0238	N°. Inv:2230014000327;Descripción:Tableta de Prueba;Marca:SAMSUNG;Modelo:GALAXY;Serie:R22DA0A1QCY;Fact:TGZ1036	9,512.00
1241 131A0113 0239	N°. Inv:2230014000328;Descripción:Tableta de Prueba;Marca:SAMSUNG;Modelo:GALAXY;Serie:R22DA0ACGPE;Fact:TGZ1036	9,512.00
1241 131A0113 0240	N°. Inv:2230014000329;Descripción:Tableta de Prueba;Marca:SAMSUNG;Modelo:GALAXY;Serie:R22DA07DM3L;Fact:TGZ1036	9,512.00
1241 131A0113 0241	N°. Inv:2230014000330;Descripción:Tableta de Prueba;Marca:SAMSUNG;Modelo:GALAXY;Serie:R22DA09RZZH;Fact:TGZ1036	9,512.00
1241 131A0113 0242	N°. Inv:2230014000331;Descripción:Tableta de Prueba;Marca:SAMSUNG;Modelo:GALAXY;Serie:R22DA09RZXD;Fact:TGZ1036	9,512.00
1241 131A0113 0243	N°. Inv:2230014000332;Descripción:Tableta de Prueba;Marca:SAMSUNG;Modelo:GALAXY;Serie:R22DA0A1QEE;Fact:TGZ1036	9,512.00
1241 131A0113 0244	N°. Inv:2230014000333;Descripción:Tableta de Prueba;Marca:SAMSUNG;Modelo:GALAXY;Serie:R22DA09S0CY;Fact:TGZ1036	9,512.00
1241 131A0113 0245	N°. Inv:2230014000334;Descripción:Tableta de Prueba;Marca:SAMSUNG;Modelo:GALAXY;Serie:R22DA09VRPZ;Fact:TGZ1036	9,512.00
1241 131A0113 0246	N°. Inv:2230014000055;Descripción:Impresora;Marca:HP;Modelo:M401N;Serie:VNG3F31764;Fact:TGZ 1015	7,540.00
1241 131A0113 0247	N°. Inv:2230014000336;Descripción:C.P.U;Marca:HP;Modelo:T510 PLUS;Serie:MXL3500QMT;Fact:TGZ1036	17,342.00
1241 131A0113 0248	N°. Inv:2230014000337;Descripción:C.P.U;Marca:HP;Modelo:T510 PLUS;Serie:MXL3500QN0;Fact:TGZ1036	17,342.00
1241 131A0113 0249	N°. Inv:2230014000338;Descripción:C.P.U;Marca:HP;Modelo:T510 PLUS;Serie:MXL3500QMQ;Fact:TGZ1036	17,342.00
1241 131A0113 0250	N°. Inv:2230014000339;Descripción:C.P.U;Marca:HP;Modelo:T510 PLUS;Serie:MXL3500QLD;Fact:TGZ1036	17,342.00
1241 131A0113 0251	N°. Inv:2230014000340;Descripción:C.P.U;Marca:HP;Modelo:T510 PLUS;Serie:MXL3500QN8;Fact:TGZ1036	17,342.00
1241 131A0113 0252	N°. Inv:2230014000341;Descripción:C.P.U;Marca:HP;Modelo:T510 PLUS;Serie:MXL3500QM5;Fact:TGZ1036	17,342.00
1241 131A0113 0253	N°. Inv:2230014000342;Descripción:C.P.U;Marca:HP;Modelo:T510 PLUS;Serie:MXL3500QLN;Fact:TGZ1036	17,342.00
1241 131A0113 0254	N°. Inv:2230014000343;Descripción:C.P.U;Marca:HP;Modelo:T510 PLUS;Serie:MXL3500QLS;Fact:TGZ1036	17,342.00
1241 131A0113 0255	N°. Inv:2230014000344;Descripción:C.P.U;Marca:HP;Modelo:T510 PLUS;Serie:MXL3500QMD;Fact:TGZ1036	17,342.00
1241 131A0113 0256	N°. Inv:2230014000345;Descripción:C.P.U;Marca:HP;Modelo:T510 PLUS;Serie:MXL3500QNB;Fact:TGZ1036	17,342.00
1241 131A0113 0257	N°. Inv:2230014000346;Descripción:C.P.U;Marca:HP;Modelo:T510 PLUS;Serie:MXL3500QKQ;Fact:TGZ1036	17,342.00
1241 131A0113 0258	N°. Inv:2230014000347;Descripción:C.P.U;Marca:HP;Modelo:T510 PLUS;Serie:MXL3500QMZ;Fact:TGZ1036	17,342.00
1241 131A0113 0259	N°. Inv:2230014000348;Descripción:C.P.U;Marca:HP;Modelo:ELITEDESK;Serie:MXL34521XG;Fact:TGZ1036	23,954.00
1241 131A0113 0260	N°. Inv:2230014000349;Descripción:C.P.U;Marca:HP;Modelo:ELITEDESK;Serie:MXL3370G5L;Fact:TGZ1036	23,954.00

Código	Descripción del Bien	Valor en Libros
1241 131A0113 0261	N°. Inv:2230014000350;Descripción:C.P.U;Marca:HP;Modelo:ELITEDESK;Serie:MX L34521WV;Fact:TGZ1036	23,954.00
1241 131A0113 0262	N°. Inv:2230014000351;Descripción:C.P.U;Marca:HP;Modelo:ELITEDESK;Serie:MX L3370G61;Fact:TGZ1036	23,954.00
1241 131A0113 0263	N°. Inv:2230014000352;Descripción:C.P.U;Marca:HP;Modelo:ELITEDESK;Serie:MX L34013VR;Fact:TGZ1036	23,954.00
1241 131A0113 0264	N°. Inv:2230014000353;Descripción:C.P.U;Marca:HP;Modelo:ELITEDESK;Serie:MX L3370G5K;Fact:TGZ1036	23,954.00
1241 131A0113 0265	N°. Inv:2230014000354;Descripción:C.P.U;Marca:HP;Modelo:ELITEDESK;Serie:MX L34521V6;Fact:TGZ1036	23,954.00
1241 131A0113 0267	N°. Inv:2230014000356;Descripción:C.P.U;Marca:HP;Modelo:ELITEDESK;Serie:MX L34521X4;Fact:TGZ1036	23,954.00
1241 131A0113 0269	N°. Inv:2230014000358;Descripción:C.P.U;Marca:HP;Modelo:ELITEDESK;Serie:MX L3452S6P;Fact:TGZ1036	23,954.00
1241 131A0113 0270	N°. Inv:2230014000359;Descripción:C.P.U;Marca:HP;Modelo:ELITEDESK;Serie:MX L34521WG;Fact:TGZ1036	23,954.00
1241 131A0113 0271	N°. Inv:2230014000360;Descripción:C.P.U;Marca:HP;Modelo:ELITEDESK;Serie:MX L3370G5B;Fact:TGZ1036	23,954.00
1241 131A0113 0272	N°. Inv:2230014000361;Descripción:C.P.U;Marca:HP;Modelo:ELITEDESK;Serie:MX L3370G3L;Fact:TGZ1036	23,954.00
1241 131A0113 0273	N°. Inv:2230014000362;Descripción:C.P.U;Marca:HP;Modelo:ELITEDESK;Serie:MX L34521VD;Fact:TGZ1036	23,954.00
1241 131A0113 0274	N°. Inv:2230014000363;Descripción:C.P.U;Marca:HP;Modelo:ELITEDESK;Serie:MX L34521WL;Fact:TGZ1036	23,954.00
1241 131A0113 0275	N°. Inv:2230014000364;Descripción:C.P.U;Marca:HP;Modelo:ELITEDESK;Serie:MX L34521X6;Fact:TGZ1036	23,954.00
1241 131A0113 0276	N°. Inv:2230014000365;Descripción:C.P.U;Marca:HP;Modelo:ELITEDESK;Serie:MX L3370G5Z;Fact:TGZ1036	23,954.00
1241 131A0113 0277	N°. Inv:2230014000366;Descripción:C.P.U;Marca:HP;Modelo:ELITEDESK;Serie:MX L34521XC;Fact:TGZ1036	23,954.00
1241 131A0113 0278	N°. Inv:2230014000367;Descripción:C.P.U;Marca:HP;Modelo:ELITEDESK 800 MT;Serie:MXL34521XF;Fact:TGZ1036	23,954.00
1241 131A0113 0279	N°. Inv:2230014000368;Descripción:C.P.U;Marca:HP;Modelo:ELITEDESK 800 MT;Serie:MXL3370G5C;Fact:TGZ1036	23,954.00
1241 131A0113 0280	N°. Inv:2230014000369;Descripción:C.P.U;Marca:HP;Modelo:ELITEDESK 800 MT;Serie:MXL34521WW;Fact:TGZ1036	23,954.00
1241 131A0113 0281	N°. Inv:2230014000370;Descripción:C.P.U;Marca:HP;Modelo:ELITEDESK 800 MT;Serie:MXL3412KS8;Fact:TGZ1036	23,954.00
1241 131A0113 0282	N°. Inv:2230014000371;Descripción:C.P.U;Marca:HP;Modelo:ELITEDESK 800 MT;Serie:MXL34521WF;Fact:TGZ1036	23,954.00

RELACIÓN DE BIENES QUE COMPONEN SU PATRIMONIO

Página 51 de 243

Cuenta Pública al 31 de diciembre de 2017

Hora: 10:19:49a. m.

Fecha: 12/02/2018

Código	Descripción del Bien	Valor en Libros
1241 131A0113 0283	N°. Inv:2230014000372;Descripción:C.P.U;Marca:HP;Modelo:ELITEDESK 800 MT;Serie:MXL34521W0;Fact:TGZ1036	23,954.00
1241 131A0113 0284	N°. Inv:2230014000373;Descripción:C.P.U;Marca:HP;Modelo:ELITEDESK 800 MT;Serie:MXL34521TG;Fact:TGZ1036	23,954.00
1241 131A0113 0285	N°. Inv:2230014000374;Descripción:C.P.U;Marca:HP;Modelo:ELITEDESK 800 MT;Serie:MXL34521XD;Fact:TGZ1036	23,954.00
1241 131A0113 0286	N°. Inv:2230014000375;Descripción:C.P.U;Marca:HP;Modelo:ELITEDESK 800 MT;Serie:MXL3370G5Q;Fact:TGZ1036	23,954.00
1241 131A0113 0287	N°. Inv:2230014000376;Descripción:C.P.U;Marca:HP;Modelo:ELITEDESK 800 MT;Serie:MXL3370G59;Fact:TGZ1036	23,954.00
1241 131A0113 0288	N°. Inv:2230014000377;Descripción:C.P.U;Marca:HP;Modelo:ELITEDESK 800 MT;Serie:MXL3452S5P;Fact:TGZ1036	23,954.00
1241 131A0113 0289	N°. Inv:2230014000378;Descripción:C.P.U;Marca:HP;Modelo:ELITEDESK 800 MT;Serie:MXL34521V5;Fact:TGZ1036	23,954.00
1241 131A0113 0290	N°. Inv:2230014000379;Descripción:C.P.U;Marca:HP;Modelo:ELITEDESK 800 MT;Serie:MXL3452S5F;Fact:TGZ1036	23,954.00
1241 131A0113 0291	N°. Inv:2230014000380;Descripción:C.P.U;Marca:HP;Modelo:ELITEDESK 800 MT;Serie:MXL34521X2;Fact:TGZ1036	23,954.00
1241 131A0113 0292	N°. Inv:2230014000381;Descripción:C.P.U;Marca:HP;Modelo:ELITEDESK 800 MT;Serie:MXL34521X9;Fact:TGZ1036	23,954.00
1241 131A0113 0293	N°. Inv:2230014000382;Descripción:C.P.U;Marca:HP;Modelo:ELITEDESK 800 MT;Serie:MXL34521XJ;Fact:TGZ1036	23,954.00
1241 131A0113 0294	N°. Inv:2230014000383;Descripción:C.P.U;Marca:HP;Modelo:ELITEDESK 800 MT;Serie:MXL3452S6D;Fact:TGZ1036	23,954.00
1241 131A0113 0295	N°. Inv:2230014000384;Descripción:C.P.U;Marca:HP;Modelo:ELITEDESK 800 MT;Serie:MXL34521TJ;Fact:TGZ1036	23,954.00
1241 131A0113 0296	N°. Inv:2230014000385;Descripción:C.P.U;Marca:HP;Modelo:ELITEDESK 800 MT;Serie:MXL3370G36;Fact:TGZ1036	23,954.00
1241 131A0113 0297	N°. Inv:2230014000386;Descripción:C.P.U;Marca:HP;Modelo:ELITEDESK 800 MT;Serie:MXL3370G4G;Fact:TGZ1036	23,954.00
1241 131A0113 0298	N°. Inv:2230014000387;Descripción:C.P.U;Marca:HP;Modelo:ELITEDESK 800 MT;Serie:MXL34013Y3;Fact:TGZ1036	23,954.00
1241 131A0113 0299	N°. Inv:2230014000388;Descripción:C.P.U;Marca:HP;Modelo:ELITEDESK 800 MT;Serie:MXL34521VC;Fact:TGZ1036	23,954.00
1241 131A0113 0300	N°. Inv:2230014000389;Descripción:C.P.U;Marca:HP;Modelo:ELITEDESK 800 MT;Serie:MXL3452S7M;Fact:TGZ1036	23,954.00
1241 131A0113 0301	N°. Inv:2230014000390;Descripción:C.P.U;Marca:HP;Modelo:ELITEDESK 800 MT;Serie:MXL3412KS4;Fact:TGZ1036	23,954.00
1241 131A0113 0302	N°. Inv:2230014000391;Descripción:C.P.U;Marca:HP;Modelo:ELITEDESK 800 MT;Serie:MXL3370G5N;Fact:TGZ1036	23,954.00
1241 131A0113 0303	N°. Inv:2230014000392;Descripción:C.P.U;Marca:HP;Modelo:ELITEDESK 800 MT;Serie:MXL34521XB;Fact:TGZ1036	23,954.00
1241 131A0113 0304	N°. Inv:2230014000393;Descripción:C.P.U;Marca:HP;Modelo:ELITEDESK 800 MT;Serie:MXL3452S73;Fact:TGZ1036	23,954.00
1241 131A0113 0305	N°. Inv:2230014000394;Descripción:C.P.U;Marca:HP;Modelo:ELITEDESK 800 MT;Serie:MXL3452S6G;Fact:TGZ1036	23,954.00
1241 131A0113 0306	N°. Inv:2230014000395;Descripción:C.P.U;Marca:HP;Modelo:ELITEDESK 800 MT;Serie:MXL3452S6R;Fact:TGZ1036	23,954.00
1241 131A0113 0307	N°. Inv:2230014000396;Descripción:C.P.U;Marca:HP;Modelo:ELITEDESK 800 MT;Serie:MXL3452S5Q;Fact:TGZ1036	23,954.00
1241 131A0113 0308	N°. Inv:2230014000397;Descripción:C.P.U;Marca:HP;Modelo:ELITEDESK 800 MT;Serie:MXL3452S8D;Fact:TGZ1036	23,954.00
1241 131A0113 0309	N°. Inv:2230014000398;Descripción:C.P.U;Marca:HP;Modelo:ELITEDESK 800 MT;Serie:MXL3452S6H;Fact:TGZ1036	23,954.00

RELACIÓN DE BIENES QUE COMPONEN SU PATRIMONIO

Página 52 de 243

Cuenta Pública al 31 de diciembre de 2017

Hora: 10:19:49a. m.

Fecha: 12/02/2018

Código	Descripción del Bien	Valor en Libros
1241 131A0113 0310	N°. Inv:2230014000399;Descripción:C.P.U;Marca:HP;Modelo:ELITEDESK 800 MT;Serie:MXL3412KST;Fact:TGZ1036	23,954.00
1241 131A0113 0311	N°. Inv:2230014000400;Descripción:C.P.U;Marca:HP;Modelo:ELITEDESK 800 MT;Serie:MXL3452S58;Fact:TGZ1036	23,954.00
1241 131A0113 0313	N°. Inv:2230014000402;Descripción:C.P.U;Marca:HP;Modelo:ELITEDESK 800 MT;Serie:MXL3412KVQ;Fact:TGZ1036	23,954.00
1241 131A0113 0314	N°. Inv:2230014000403;Descripción:C.P.U;Marca:HP;Modelo:ELITEDESK 800 MT;Serie:MXL3452S8B;Fact:TGZ1036	23,954.00
1241 131A0113 0315	N°. Inv:2230014000404;Descripción:C.P.U;Marca:HP;Modelo:ELITEDESK 800 MT;Serie:MXL3452S5G;Fact:TGZ1036	23,954.00
1241 131A0113 0316	N°. Inv:2230014000405;Descripción:C.P.U;Marca:HP;Modelo:ELITEDESK 800 MT;Serie:MXL3452S6Q;Fact:TGZ1036	23,954.00
1241 131A0113 0317	N°. Inv:2230014000406;Descripción:C.P.U;Marca:HP;Modelo:ELITEDESK 800 MT;Serie:MXL3412KTL;Fact:TGZ1036	23,954.00
1241 131A0113 0318	N°. Inv:2230014000407;Descripción:C.P.U;Marca:HP;Modelo:ELITEDESK 800 MT;Serie:MXL3452S8F;Fact:TGZ1036	23,954.00
1241 131A0113 0319	N°. Inv:2230014000408;Descripción:C.P.U;Marca:HP;Modelo:ELITEDESK 800 MT;Serie:MXL3452S5H;Fact:TGZ1036	23,954.00
1241 131A0113 0320	N°. Inv:2230014000409;Descripción:C.P.U;Marca:HP;Modelo:ELITEDESK 800 MT;Serie:MXL3452S63;Fact:TGZ1036	23,954.00
1241 131A0113 0322	N°. Inv:2230014000411;Descripción:C.P.U;Marca:HP;Modelo:ELITEDESK 800 MT;Serie:MXL3452S5K;Fact:TGZ1036	23,954.00
1241 131A0113 0323	N°. Inv:2230014000412;Descripción:C.P.U;Marca:HP;Modelo:ELITEDESK 800 MT;Serie:MXL3452S5C;Fact:TGZ1036	23,954.00
1241 131A0113 0324	N°. Inv:2230014000413;Descripción:C.P.U;Marca:HP;Modelo:ELITEDESK 800 MT;Serie:MXL3452S69;Fact:TGZ1036	23,954.00
1241 131A0113 0325	N°. Inv:2230014000414;Descripción:C.P.U;Marca:HP;Modelo:ELITEDESK 800 MT;Serie:MXL3452S6T;Fact:TGZ1036	23,954.00
1241 131A0113 0326	N°. Inv:2230014000415;Descripción:C.P.U;Marca:HP;Modelo:ELITEDESK 800 MT;Serie:MXL3452S6C;Fact:TGZ1036	23,954.00
1241 131A0113 0327	N°. Inv:2230014000416;Descripción:C.P.U;Marca:HP;Modelo:ELITEDESK 800 MT;Serie:MXL3452S5Y;Fact:TGZ1036	23,954.00
1241 131A0113 0328	N°. Inv:2230014000417;Descripción:C.P.U;Marca:HP;Modelo:ELITEDESK 800 MT;Serie:MXL3360K6C;Fact:TGZ1036	23,954.00
1241 131A0113 0329	N°. Inv:2230014000418;Descripción:C.P.U;Marca:HP;Modelo:T510 PLUS;Serie:MXL3500QN3;Fact:TGZ1036	17,342.00
1241 131A0113 0330	N°. Inv:2230014000419;Descripción:C.P.U;Marca:HP;Modelo:T510 PLUS;Serie:MXL3500QKT;Fact:TGZ1036	17,342.00
1241 131A0113 0331	N°. Inv:2230014000420;Descripción:C.P.U;Marca:HP;Modelo:T510 PLUS;Serie:MXL3500QM3;Fact:TGZ1036	17,342.00
1241 131A0113 0332	N°. Inv:2230014000421;Descripción:C.P.U;Marca:HP;Modelo:T510 PLUS;Serie:MXL3500QMK;Fact:TGZ1036	17,342.00
1241 131A0113 0333	N°. Inv:2230014000422;Descripción:C.P.U;Marca:HP;Modelo:T510 PLUS;Serie:MXL3500QKZ;Fact:TGZ1036	17,342.00
1241 131A0113 0334	N°. Inv:2230014000423;Descripción:C.P.U;Marca:HP;Modelo:T510 PLUS;Serie:MXL3500QMM;Fact:TGZ1036	17,342.00
1241 131A0113 0335	N°. Inv:2230014000424;Descripción:C.P.U;Marca:HP;Modelo:T510 PLUS;Serie:MXL3500QM7;Fact:TGZ1036	17,342.00
1241 131A0113 0336	N°. Inv:2230014000425;Descripción:C.P.U;Marca:HP;Modelo:T510 PLUS;Serie:MXL3500QLJ;Fact:TGZ1036	17,342.00
1241 131A0113 0337	N°. Inv:2230014000426;Descripción:C.P.U;Marca:HP;Modelo:T510 PLUS;Serie:MXL3500QNG;Fact:TGZ1036	17,342.00
1241 131A0113 0338	N°. Inv:2230014000427;Descripción:C.P.U;Marca:HP;Modelo:T510 PLUS;Serie:MXL3500QLZ;Fact:TGZ1036	17,342.00

RELACIÓN DE BIENES QUE COMPONEN SU PATRIMONIO

Página 53 de 243

Cuenta Pública al 31 de diciembre de 2017

Hora: 10:19:49a. m.

Fecha: 12/02/2018

Código	Descripción del Bien	Valor en Libros
1241 131A0113 0339	N°. Inv:2230014000428;Descripción:C.P.U;Marca:HP;Modelo:T510 PLUS;Serie:MXL3500QLX;Fact:TGZ1036	17,342.00
1241 131A0113 0340	N°. Inv:2230014000429;Descripción:C.P.U;Marca:HP;Modelo:T510 PLUS;Serie:MXL3500QNL;Fact:TGZ1036	17,342.00
1241 131A0113 0341	N°. Inv:2230014000430;Descripción:C.P.U;Marca:HP;Modelo:T510 PLUS;Serie:MXL3500QM6;Fact:TGZ1036	17,342.00
1241 131A0113 0342	N°. Inv:2230014000431;Descripción:C.P.U;Marca:HP;Modelo:T510 PLUS;Serie:MXL3490KNX;Fact:TGZ1036	17,342.00
1241 131A0113 0343	N°. Inv:2230014000432;Descripción:C.P.U;Marca:HP;Modelo:T510 PLUS;Serie:MXL3500QNF;Fact:TGZ1036	17,342.00
1241 131A0113 0344	N°. Inv:2230014000433;Descripción:C.P.U;Marca:HP;Modelo:T510 PLUS;Serie:MXL3500QMC;Fact:TGZ1036	17,342.00
1241 131A0113 0345	N°. Inv:2230014000434;Descripción:C.P.U;Marca:HP;Modelo:T510 PLUS;Serie:MXL3500QKV;Fact:TGZ1036	17,342.00
1241 131A0113 0346	N°. Inv:2230014000435;Descripción:C.P.U;Marca:HP;Modelo:T510 PLUS;Serie:MXL3500QLG;Fact:TGZ1036	17,342.00
1241 131A0113 0347	N°. Inv:2230014000436;Descripción:C.P.U;Marca:HP;Modelo:T510 PLUS;Serie:MXL3500QLV;Fact:TGZ1036	17,342.00
1241 131A0113 0348	N°. Inv:2230014000437;Descripción:C.P.U;Marca:HP;Modelo:T510 PLUS;Serie:MXL3500QLB;Fact:TGZ1036	17,342.00
1241 131A0113 0349	N°. Inv:2230014000438;Descripción:C.P.U;Marca:HP;Modelo:T510 PLUS;Serie:MXL3500QMS;Fact:TGZ1036	17,342.00
1241 131A0113 0350	N°. Inv:2230014000439;Descripción:C.P.U;Marca:HP;Modelo:T510 PLUS;Serie:MXL3500QMF;Fact:TGZ1036	17,342.00
1241 131A0113 0351	N°. Inv:2230014000440;Descripción:C.P.U;Marca:HP;Modelo:T510 PLUS;Serie:MXL3500QMY;Fact:TGZ1036	17,342.00
1241 131A0113 0352	N°. Inv:2230014000441;Descripción:C.P.U;Marca:HP;Modelo:T510 PLUS;Serie:MXL3500QLQ;Fact:TGZ1036	17,342.00
1241 131A0113 0353	N°. Inv:2230014000442;Descripción:C.P.U;Marca:HP;Modelo:T510 PLUS;Serie:MXL3500QKY;Fact:TGZ1036	17,342.00
1241 131A0113 0354	N°. Inv:2230014000443;Descripción:C.P.U;Marca:HP;Modelo:T510 PLUS;Serie:MXL3490KNY;Fact:TGZ1036	17,342.00
1241 131A0113 0355	N°. Inv:2230014000444;Descripción:C.P.U;Marca:HP;Modelo:T510 PLUS;Serie:MXL3500QN4;Fact:TGZ1036	17,342.00
1241 131A0113 0356	N°. Inv:2230014000445;Descripción:C.P.U;Marca:HP;Modelo:T510 PLUS;Serie:MXL3500QL0;Fact:TGZ1036	17,342.00
1241 131A0113 0357	N°. Inv:2230014000446;Descripción:C.P.U;Marca:HP;Modelo:T510 PLUS;Serie:MXL3500QN1;Fact:TGZ1036	17,342.00
1241 131A0113 0358	N°. Inv:2230014000447;Descripción:C.P.U;Marca:HP;Modelo:T510 PLUS;Serie:MXL3500QLH;Fact:TGZ1036	17,342.00
1241 131A0113 0359	N°. Inv:2230014000448;Descripción:C.P.U;Marca:HP;Modelo:T510 PLUS;Serie:MXL3500QNH;Fact:TGZ1036	17,342.00
1241 131A0113 0360	N°. Inv:2230014000449;Descripción:C.P.U;Marca:HP;Modelo:T510 PLUS;Serie:MXL3500QM2;Fact:TGZ1036	17,342.00
1241 131A0113 0363	N°. Inv:2230014000452;Descripción:C.P.U;Marca:HP;Modelo:T510 PLUS;Serie:MXL3500QLY;Fact:TGZ1036	17,342.00
1241 131A0113 0364	N°. Inv:2230014000453;Descripción:C.P.U;Marca:HP;Modelo:T510 PLUS;Serie:MXL3500QML;Fact:TGZ1036	17,342.00
1241 131A0113 0365	N°. Inv:2230014000454;Descripción:C.P.U;Marca:HP;Modelo:T510 PLUS;Serie:MXL3500QM4;Fact:TGZ1036	17,342.00
1241 131A0113 0366	N°. Inv:2230014000455;Descripción:C.P.U;Marca:HP;Modelo:T510 PLUS;Serie:MXL3500QMB;Fact:TGZ1036	17,342.00
1241 131A0113 0367	N°. Inv:2230014000456;Descripción:C.P.U;Marca:HP;Modelo:T510 PLUS;Serie:MXL3500QKW;Fact:TGZ1036	17,342.00

RELACIÓN DE BIENES QUE COMPONEN SU PATRIMONIO

Página 54 de 243

Cuenta Pública al 31 de diciembre de 2017

Hora: 10:19:49a. m.

Fecha: 12/02/2018

Código	Descripción del Bien	Valor en Libros
1241 131A0113 0368	N°. Inv:2230014000457;Descripción:C.P.U;Marca:HP;Modelo:T510 PLUS;Serie:MXL3500QMP;Fact:TGZ1036	17,342.00
1241 131A0113 0369	N°. Inv:2230014000458;Descripción:C.P.U;Marca:HP;Modelo:T510 PLUS;Serie:MXL3500QNC;Fact:TGZ1036	17,342.00
1241 131A0113 0370	N°. Inv:2230014000459;Descripción:C.P.U;Marca:HP;Modelo:T510 PLUS;Serie:MXL3500QMW;Fact:TGZ1036	17,342.00
1241 131A0113 0371	N°. Inv:2230014000460;Descripción:C.P.U;Marca:HP;Modelo:T510 PLUS;Serie:MXL3500QN2;Fact:TGZ1036	17,342.00
1241 131A0113 0372	N°. Inv:2230014000461;Descripción:C.P.U;Marca:HP;Modelo:T510 PLUS;Serie:MXL3500QNK;Fact:TGZ1036	17,342.00
1241 131A0113 0373	N°. Inv:2230014000462;Descripción:C.P.U;Marca:HP;Modelo:T510 PLUS;Serie:MXL3500QND;Fact:TGZ1036	17,342.00
1241 131A0113 0374	N°. Inv:2230014000463;Descripción:C.P.U;Marca:HP;Modelo:T510 PLUS;Serie:MXL3500QL6;Fact:TGZ1036	17,342.00
1241 131A0113 0375	N°. Inv:2230014000464;Descripción:C.P.U;Marca:HP;Modelo:T510 PLUS;Serie:MXL3500QLL;Fact:TGZ1036	17,342.00
1241 131A0113 0376	N°. Inv:2230014000465;Descripción:C.P.U;Marca:HP;Modelo:T510 PLUS;Serie:MXL3500QN5;Fact:TGZ1036	17,342.00
1241 131A0113 0377	N°. Inv:2230014000466;Descripción:C.P.U;Marca:HP;Modelo:T510 PLUS;Serie:MXL3500QKX;Fact:TGZ1036	17,342.00
1241 131A0113 0378	N°. Inv:2230014000467;Descripción:C.P.U;Marca:HP;Modelo:T510 PLUS;Serie:MXL3500QLR;Fact:TGZ1036	17,342.00
1241 131A0113 0379	N°. Inv:2230014000468;Descripción:C.P.U;Marca:HP;Modelo:T510 PLUS;Serie:MXL3500QLK;Fact:TGZ1036	17,342.00
1241 131A0113 0380	N°. Inv:2230014000469;Descripción:C.P.U;Marca:HP;Modelo:T510 PLUS;Serie:MXL3500QL4;Fact:TGZ1036	17,342.00
1241 131A0113 0381	N°. Inv:2230014000470;Descripción:C.P.U;Marca:HP;Modelo:T510 PLUS;Serie:MXL3500QM0;Fact:TGZ1036	17,342.00
1241 131A0113 0382	N°. Inv:2230014000471;Descripción:C.P.U;Marca:HP;Modelo:T510 PLUS;Serie:MXL3490KNV;Fact:TGZ1036	17,342.00
1241 131A0113 0383	N°. Inv:2230014000472;Descripción:C.P.U;Marca:HP;Modelo:T510 PLUS;Serie:MXL3500QL1;Fact:TGZ1036	17,342.00
1241 131A0113 0384	N°. Inv:2230014000473;Descripción:C.P.U;Marca:HP;Modelo:T510 PLUS;Serie:MXL3500QN9;Fact:TGZ1036	17,342.00
1241 131A0113 0385	N°. Inv:2230014000474;Descripción:C.P.U;Marca:HP;Modelo:T510 PLUS;Serie:MXL3500QL8;Fact:TGZ1036	17,342.00
1241 131A0113 0386	N°. Inv:2230014000475;Descripción:C.P.U;Marca:HP;Modelo:T510 PLUS;Serie:MXL3500QMR;Fact:TGZ1036	17,342.00
1241 131A0113 0387	N°. Inv:2230014000476;Descripción:C.P.U;Marca:HP;Modelo:T510 PLUS;Serie:MXL3500QMJ;Fact:TGZ1036	17,342.00
1241 131A0113 0388	N°. Inv:2230014000477;Descripción:C.P.U;Marca:HP;Modelo:T510 PLUS;Serie:MXL3490KNW;Fact:TGZ1036	17,342.00
1241 131A0113 0389	N°. Inv:2230014000478;Descripción:C.P.U;Marca:HP;Modelo:T510 PLUS;Serie:MXL3500QL7;Fact:TGZ1036	17,342.00
1241 131A0113 0391	N°. Inv:2230014000480;Descripción:C.P.U;Marca:HP;Modelo:T510 PLUS;Serie:MXL3500QMG;Fact:TGZ1036	17,342.00
1241 131A0113 0392	N°. Inv:2230014000481;Descripción:C.P.U;Marca:HP;Modelo:T510 PLUS;Serie:MXL3500QLW;Fact:TGZ1036	17,342.00
1241 131A0113 0393	N°. Inv:2230014000482;Descripción:C.P.U;Marca:HP;Modelo:T510 PLUS;Serie:MXL3500QL5;Fact:TGZ1036	17,342.00
1241 131A0113 0394	N°. Inv:2230014000483;Descripción:C.P.U;Marca:HP;Modelo:T510 PLUS;Serie:MXL3500QNJ;Fact:TGZ1036	17,342.00
1241 131A0113 0395	N°. Inv:2230014000484;Descripción:C.P.U;Marca:HP;Modelo:T510 PLUS;Serie:MXL3500QLP;Fact:TGZ1036	17,342.00

RELACIÓN DE BIENES QUE COMPONEN SU PATRIMONIO

Página 55 de 243

Cuenta Pública al 31 de diciembre de 2017

Hora: 10:19:49a. m.

Fecha: 12/02/2018

Código	Descripción del Bien	Valor en Libros
1241 131A0113 0396	N°. Inv:2230014000485;Descripción:C.P.U;Marca:HP;Modelo:T510 PLUS;Serie:MXL3500QLF;Fact:TGZ1036	17,342.00
1241 131A0113 0397	N°. Inv:2230014000486;Descripción:C.P.U;Marca:HP;Modelo:T510 PLUS;Serie:MXL3500QN7;Fact:TGZ1036	17,342.00
1241 131A0113 0398	N°. Inv:2230014000487;Descripción:C.P.U;Marca:HP;Modelo:T510 PLUS;Serie:MXL3500QM8;Fact:TGZ1036	17,342.00
1241 131A0113 0399	N°. Inv:2230014000488;Descripción:C.P.U;Marca:HP;Modelo:T510 PLUS;Serie:MXL3500QMN;Fact:TGZ1036	17,342.00
1241 131A0113 0400	N°. Inv:2230014000489;Descripción:C.P.U;Marca:HP;Modelo:T510 PLUS;Serie:MXL3500QL3;Fact:TGZ1036	17,342.00
1241 131A0113 0401	N°. Inv:2230014000490;Descripción:C.P.U;Marca:HP;Modelo:T510 PLUS;Serie:MXL3500QLT;Fact:TGZ1036	17,342.00
1241 131A0113 0402	N°. Inv:2230014000491;Descripción:C.P.U;Marca:HP;Modelo:T510 PLUS;Serie:MXL3490KNZ;Fact:TGZ1036	17,342.00
1241 131A0113 0403	N°. Inv:2230014000492;Descripción:C.P.U;Marca:HP;Modelo:T510 PLUS;Serie:MXL3500QM9;Fact:TGZ1036	17,342.00
1241 131A0113 0404	N°. Inv:2230014000493;Descripción:C.P.U;Marca:HP;Modelo:T510 PLUS;Serie:MXL3500QN6;Fact:TGZ1036	17,342.00
1241 131A0113 0406	N°. Inv:2230014000495;Descripción:C.P.U;Marca:HP;Modelo:T510 PLUS;Serie:MXL3500QKP;Fact:TGZ1036	17,342.00
1241 131A0113 0407	N°. Inv:2230014000496;Descripción:C.P.U;Marca:HP;Modelo:T510 PLUS;Serie:MXL3500QLM;Fact:TGZ1036	17,342.00
1241 131A0113 0408	N°. Inv:2230014000497;Descripción:C.P.U;Marca:HP;Modelo:T510 PLUS;Serie:MXL3500QKR;Fact:TGZ1036	17,342.00
1241 131A0113 0409	N°. Inv:2230014000498;Descripción:C.P.U;Marca:HP;Modelo:T510 PLUS;Serie:MXL3500QLC;Fact:TGZ1036	17,342.00
1241 131A0113 0410	N°. Inv:2230014000499;Descripción:C.P.U;Marca:HP;Modelo:T510 PLUS;Serie:MXL3500QMV;Fact:TGZ1036	17,342.00
1241 131A0113 0411	N°. Inv:2230014000500;Descripción:C.P.U;Marca:HP;Modelo:T510 PLUS;Serie:MXL3500QM1;Fact:TGZ1036	17,342.00
1241 131A0113 0412	N°. Inv:2230014000501;Descripción:C.P.U;Marca:HP;Modelo:T510 PLUS;Serie:MXL3500QMH;Fact:TGZ1036	17,342.00
1241 131A0113 0413	N°. Inv:2230014000502;Descripción:Servidor (CPU);Marca:HP;Modelo:ML350PT08;Serie:2M2342030Y;Fact:TGZ1036	180,264.00
1241 131A0113 0414	N°. Inv:2230014000503;Descripción:Servidor (CPU);Marca:HP;Modelo:ML350PT08;Serie:2M2342030V;Fact:TGZ1036	180,264.00
1241 131A0113 0415	N°. Inv:2230014000504;Descripción:Servidor (CPU);Marca:HP;Modelo:ML350PT08;Serie:2M2342030W;Fact:TGZ1036	180,264.00
1241 131A0113 0416	N°. Inv:2230014000505;Descripción:Servidor (CPU);Marca:HP;Modelo:ML350PT08;Serie:2M2342030T;Fact:TGZ1036	180,264.00
1241 131A0113 0417	N°. Inv:2230014000506;Descripción:Gabinete Exterior;Marca:HP;Modelo:P2000 G3;Serie:2S6348C039;Fact:TGZ1036	446,600.00
1241 131A0113 0418	N°. Inv:2230014000507;Descripción:Gabinete Exterior;Marca:HP;Modelo:P2000 G3;Serie:2S6347D107;Fact:TGZ1036	446,600.00
1241 131A0113 0419	N°. Inv:2230014000508;Descripción:Servidor (CPU);Marca:HP;Modelo:DL380P;Serie:2M234911KS;Fact:TGZ1036	175,740.00
1241 131A0113 0420	N°. Inv:2230014000509;Descripción:Servidor (CPU);Marca:HP;Modelo:DL380P;Serie:2M234911KT;Fact:TGZ1036	175,740.00
1241 131A0113 0421	N°. Inv:2230014000510;Descripción:Servidor (CPU);Marca:HP;Modelo:DL380P;Serie:2M234911WD;Fact:TGZ1036	175,740.00
1241 131A0113 0422	N°. Inv:2230014000511;Descripción:Servidor (CPU);Marca:HP;Modelo:DL380P;Serie:2M234911WC;Fact:TGZ1037	176,668.00
1241 131A0113 0423	N°. Inv:2230014000512;Descripción:Servidor (CPU);Marca:HP;Modelo:DL380P;Serie:2M234911KZ;Fact:TGZ1037	176,668.00

Código	Descripción del Bien	Valor en Libros
1241 131A0113 0424	N°. Inv:2230014000513;Descripción:Servidor (CPU);Marca:HP;Modelo:DL380P;Serie:2M234911KN;Fact:TGZ1037	176,668.00
1241 131A0113 0425	N°. Inv:2230014000514;Descripción:Servidor (CPU);Marca:HP;Modelo:DL380P;Serie:2M234911KR;Fact:TGZ1037	176,668.00
1241 131A0113 0426	N°. Inv:2230014000515;Descripción:Servidor (CPU);Marca:HP;Modelo:DL380P;Serie:2M234911VY;Fact:TGZ1037	176,668.00
1241 131A0113 0427	N°. Inv:2230014000516;Descripción:Servidor (CPU);Marca:HP;Modelo:DL380P;Serie:2M234911VV;Fact:TGZ1037	176,668.00
1241 131A0113 0428	N°. Inv:2230014000517;Descripción:Servidor (CPU);Marca:HP;Modelo:DL380P;Serie:2M234911W0;Fact:TGZ1037	176,668.00
1241 131A0113 0429	N°. Inv:2230014000570;Descripción:Monitor;Marca:LG;Modelo:42LW10MS;Serie:312MXVW2N887;Fact:TGZ1036	18,502.00
1241 131A0113 0430	N°. Inv:2230014000571;Descripción:Monitor;Marca:LG;Modelo:42LW10MS;Serie:312MXBP2N885;Fact:TGZ1036	18,502.00
1241 131A0113 0431	N°. Inv:2230014000572;Descripción:Monitor;Marca:LG;Modelo:42LW10MS;Serie:403TMXM4C331;Fact:TGZ1036	18,502.00
1241 131A0113 0439	N°. Inv:2230014000057;Descripción:Impresora;Marca:HP;Modelo:M401N;Serie:VNG3F31771;Fact:TGZ 1015	7,540.00
1241 131A0113 0440	N°. Inv:2230014000058;Descripción:Impresora;Marca:HP;Modelo:M401N;Serie:VNG3F31728;Fact:TGZ 1015	7,540.00
1241 131A0113 0442	N°. Inv:2230014000302;Descripción:Unidad de Respaldo;Marca:APC;Modelo:POWER-SAVING BACK UPS PRO700;Serie:3B1338X04060;Fact:TGZ1036	2,436.00
1241 131A0113 0444	N°. Inv:2230014000304;Descripción:Unidad de Respaldo;Marca:APC;Modelo:POWER-SAVING BACK UPS PRO700;Serie:3B1338X05634;Fact:TGZ1036	2,436.00
1241 131A0113 0446	N°. Inv:2230014000306;Descripción:Unidad de Respaldo;Marca:APC;Modelo:POWER-SAVING BACK UPS PRO700;Serie:3B1338X04221;Fact:TGZ1036	2,436.00
1241 131A0113 0447	N°. Inv:2230014000307;Descripción:Unidad de Respaldo;Marca:APC;Modelo:POWER-SAVING BACK UPS PRO700;Serie:3B1338X04220;Fact:TGZ1036	2,436.00
1241 131A0113 0449	N°. Inv:2230014000309;Descripción:Unidad de Respaldo;Marca:APC;Modelo:POWER-SAVING BACK UPS PRO700;Serie:3B1338X05588;Fact:TGZ1036	2,436.00
1241 131A0113 0450	N°. Inv:2230014000310;Descripción:Unidad de Respaldo;Marca:APC;Modelo:POWER-SAVING BACK UPS PRO700;Serie:3B1338X05636;Fact:TGZ1036	2,436.00
1241 131A0113 0451	N°. Inv:2230014000311;Descripción:Unidad de Respaldo;Marca:APC;Modelo:POWER-SAVING BACK UPS PRO700;Serie:3B1338X05640;Fact:TGZ1036	2,436.00
1241 131A0113 0452	N°. Inv:2230014000312;Descripción:Unidad de Respaldo;Marca:APC;Modelo:POWER-SAVING BACK UPS PRO700;Serie:3B1338X04014;Fact:TGZ1036	2,436.00
1241 131A0113 0453	N°. Inv:2230014000313;Descripción:Unidad de Respaldo;Marca:APC;Modelo:POWER-SAVING BACK UPS PRO700;Serie:3B1338X03972;Fact:TGZ1036	2,436.00
1241 131A0113 0455	N°. Inv:2230014000315;Descripción:Unidad de Respaldo;Marca:APC;Modelo:SMART-UPS RT 3000;Serie:QS1330341280;Fact:TGZ1036	22,910.00

Código	Descripción del Bien	Valor en Libros
1241 131A0113 0456	N°. Inv:2230014000316;Descripción:Unidad de Respaldo;Marca:APC;Modelo:SMART-UPS RT 3000;Serie:QS1337341646;Fact:TGZ1036	22,910.00
1241 131A0113 0457	N°. Inv:2230013000378;Descripción:Teléfono;Marca:ALCATEL-LUCENT;Modelo:402 9;Serie:FCN01310217040;Fact:C118	6,754.36
1241 131A0113 0458	N°. Inv:2230013000388;Descripción:Teléfono;Marca:ALCATEL-LUCENT;Modelo:403 9;Serie:FCN01311211925;Fact:C118	7,404.17
1241 131A0113 0459	N°. Inv:2230013000389;Descripción:Teléfono;Marca:ALCATEL-LUCENT;Modelo:403 9;Serie:FCN01311211364;Fact:C118	7,404.17
1241 131A0113 0460	N°. Inv:2230013000390;Descripción:Teléfono;Marca:ALCATEL-LUCENT;Modelo:403 9;Serie:FCN01311211393;Fact:C118	7,404.17
1241 131A0113 0461	N°. Inv:2230013000391;Descripción:Teléfono;Marca:ALCATEL-LUCENT;Modelo:403 9;Serie:FCN01311212537;Fact:C118	7,404.17
1241 131A0113 0462	N°. Inv:2230013000392;Descripción:Teléfono;Marca:ALCATEL-LUCENT;Modelo:403 9;Serie:FCN01311211374;Fact:C118	7,404.17
1241 131A0113 0463	N°. Inv:2230013000393;Descripción:Teléfono;Marca:ALCATEL-LUCENT;Modelo:403 9;Serie:FCN01311211409;Fact:C118	7,404.17
1241 131A0113 0464	N°. Inv:2230013000394;Descripción:Teléfono;Marca:ALCATEL-LUCENT;Modelo:403 9;Serie:FCN01311211950;Fact:C118	7,404.17
1241 131A0113 0465	N°. Inv:2230013000395;Descripción:Teléfono;Marca:ALCATEL-LUCENT;Modelo:403 9;Serie:FCN01311211425;Fact:C118	7,404.17
1241 131A0113 0466	N°. Inv:2230013000396;Descripción:Teléfono;Marca:ALCATEL-LUCENT;Modelo:403 9;Serie:FCN01311211467;Fact:C118	7,404.17
1241 131A0113 0467	N°. Inv:2230013000397;Descripción:Teléfono;Marca:ALCATEL-LUCENT;Modelo:403 9;Serie:FCN01311211961;Fact:C118	7,404.17
1241 131A0113 0469	N°. Inv:2230014000059;Descripción:Impresora;Marca:HP;Modelo:M401N;Serie:VNG 3F31769;Fact:TGZ 1015	7,540.00
1241 131A0113 0471	N°. Inv:2230014000061;Descripción:Impresora;Marca:HP;Modelo:M401N;Serie:VNG 3F26640;Fact:TGZ 1015	7,540.00
1241 131A0113 0472	N°. Inv:2230014000062;Descripción:Impresora;Marca:HP;Modelo:M401N;Serie:VNG 3F31727;Fact:TGZ 1015	7,540.00
1241 131A0113 0473	N°. Inv:2230014000063;Descripción:Impresora;Marca:HP;Modelo:M401N;Serie:VNG 3F31763;Fact:TGZ 1015	7,540.00
1241 131A0113 0474	N°. Inv:2230014000049;Descripción:Impresora;Marca:HP;Modelo:M451DN;Serie:CN DF331878;Fact:TGZ 1015	10,672.00
1241 131A0113 0475	N°. Inv:2230014000051;Descripción:Impresora;Marca:HP;Modelo:M451DN;Serie:CN DF331726;Fact:TGZ 1015	10,672.00

RELACIÓN DE BIENES QUE COMPONEN SU PATRIMONIO

Página 58 de 243

Cuenta Pública al 31 de diciembre de 2017

Hora: 10:19:49a. m.

Fecha: 12/02/2018

Código	Descripción del Bien	Valor en Libros
1241 131A0113 0476	N°. Inv:2230014000046;Descripción:Impresora;Marca:HP;Modelo:M451DN;Serie:CD NF331877;Fact:TGZ 1015	10,672.00
1241 131A0113 0477	N°. Inv:2230014000047;Descripción:Impresora;Marca:HP;Modelo:M451DN;Serie:CN DF331886;Fact:TGZ 1015	10,672.00
1241 131A0113 0478	N°. Inv:2230014000048;Descripción:Impresora;Marca:HP;Modelo:M451DN;Serie:CN DF331882;Fact:TGZ 1015	10,672.00
1241 131A0113 0479	N°. Inv:2230014000335;Descripción:Impresora;Marca:HP;Modelo:HP DESIGNJET T520;Serie:CN3AV4M054;Fact:TGZ1036	113,680.13
1241 311A0105 0001	Impresora HP DESKJET 960C Serie:MX18N1Y08T Fact:006011 Patrimonio:2030105011186	5,649.90
1241 311A0105 0003	Impresora HP DESKJET 6122 Serie:SMY2AU2C1JV Fact:1430,1436 Patrimonio:2030105012673	3,653.33
1241 311A0105 0004	Impresora HP DESKJET 6122 Serie:SMY2AU2C2H3 Fact:1430,1436 Patrimonio:2030105012675	3,653.33
1241 311A0105 0005	Impresora HP LASERJET 2550L Serie:CNGHB48140 Fact:1643-44-45 Patrimonio:2030105014532	6,670.00
1241 311A0105 0006	mpresora HP LASERJET 2420DN Serie:CNGKB92942 Fact:1120 Patrimonio:2030105014538	12,362.65
1241 311A0105 0007	Impresora HP LASERJET 2420DN Serie:CNGKC88699 Fact:1120 Patrimonio:2030105014540	12,362.65
1241 311A0105 0009	Ruteador CISCO 1760 Serie:FTX0935W0A Fact:2730-2731 Patrimonio:2030105014590	79,736.40
1241 311A0105 0011	Impresora HP 4250DTN Serie:CNGXD04714 Fact:3520 Patrimonio:2030105014626	25,875.00
1241 311A0105 0012	Ruteador CISCO 1760 Serie: FTX0903D0WB Fact. 2730-2731 Patrimonio: 2030105014592	59,851.75
1241 311A0105 0013	Ruteador CISCO 1760 Serie: FTX0935W0AM Fact. 2730-2731 Patrimonio: 2030105014593	59,851.75
1241 311A0107 0001	Computadora Portátil S/M S/M Serie:AAP07B0041 Fact:0318 03/10/07 Patrimonio:2100107000386	10,110,110.00
1241 311A0111 0001	Computadoa de Escritorio HP 8100 SFF Procesador Intel Core 550 Serie MXL11520FB	23,954.00
1241 311A0111 0002	Computadoa de Escritorio HP 8100 SFF Procesador Intel Core 550 Serie MXL11520FQ	23,954.00
1241 311A0111 0003	Computadoa de Escritorio HP 8100 SFF Procesador Intel Core 550 Serie MXL11520FS	23,954.00
1241 311A0111 0004	Computadoa de Escritorio HP 8100 SFF Procesador Intel Core 550 Serie MXL11520FX	23,954.00
1241 311A0111 0005	Computadoa de Escritorio HP 8100 SFF Procesador Intel Core 550 Serie MXL11520G9	23,954.00
1241 311A0111 0006	Computadora Portatil Probook HP4520S Procesador Intel Core i3-370M Serie 2CE1040LH1	24,955.08
1241 311A0111 0007	Computadora Portatil Probook HP4520S Procesador Intel Core i3-370M Serie 2CE1040LKT	24,955.08
1241 311A0111 0008	Computadora Portatil Probook HP4520S Procesador Intel Core i3-370M Serie 2CE1040LL4	24,955.08
1241 311A0111 0009	Computadora Portatil Probook HP4520S Procesador Intel Core i3-370M Serie 2CE1040LN1	24,955.08
1241 311A0111 0010	Impresora HP LaserJet P4014N Monocromatica Resolucion 1200 dpi Serie CNDX189879	15,995.24
1241 311A0111 0011	Impresora HP LaserJet P4014N Monocromatica Resolucion 1200 dpi Serie CNDX189879	15,995.24

RELACIÓN DE BIENES QUE COMPONEN SU PATRIMONIO

Página 59 de 243

Cuenta Pública al 31 de diciembre de 2017

Hora: 10:19:49a. m.

Fecha: 12/02/2018

Código	Descripción del Bien	Valor en Libros
1241 311A0111 0032	Computadora Portatil Probook HP4430S Procesador Intel Core i3-2310M Serie CNU11910FQ	21,065.38
1241 311A0111 0033	Computadora Portatil Probook HP4430S Procesador Intel Core i3-2310M Serie CNU1310V19	21,065.38
1241 311A0111 0034	Computadora Portatil Probook HP4430S Procesador Intel Core i3-2310M Serie CNU1310V3C	21,065.38
1241 311A0111 0035	Computadora Portatil Probook HP4430S Procesador Intel Core i3-2310M Serie CNU1310VOT	21,065.38
1241 311A0111 0036	Computadora Portatil Probook HP4430S Procesador Intel Core i3-2310M Serie CNU119101K	21,065.38
1241 311A0111 0037	Computadora Portatil Probook HP4430S Procesador Intel Core i3-2310M Serie CNU1310SHK	21,065.38
1241 311A0111 0038	Computadora Portatil Probook HP4430S Procesador Intel Core i3-2310M Serie CNU11634YY	21,065.38
1241 311A0111 0039	Computadora Portatil Probook HP4430S Procesador Intel Core i3-2310M Serie CNU1190ZW	21,065.38
1241 311A0111 0040	Computadora Portatil Probook HP4430S Procesador Intel Core i3-2310M Serie CNU131RNR	21,065.38
1241 311A0111 0041	Impresora HP LaserJet P1606DN Monocromatica Resolucion 1200 dpi Serie VNB3B98562	4,981.57
1241 311A0111 0042	Impresora HP LaserJet P1606DN Monocromatica Resolucion 1200 dpi Serie VNB3B98560	4,981.56
1241 311A0112 0001	Impresora Multifuncional Mca. Cannon Imageclass MF3010 Serie JWT14181	2,318.84
1241 311A0112 0002	Impresora Multifuncional Mca. Cannon Imageclass MF3010 Serie JWT14467	2,318.84
1241 311A0112 0003	Impresora Multifuncional Mca. Cannon Imageclass MF3010 Serie JWT15186	2,318.84
1241 311A0112 0004	Impresora Multifuncional Mca. Cannon Imageclass MF3010 Serie JWT15298	2,318.84
1241 311A0112 0005	Impresora Multifuncional Mca. Cannon Imageclass MF3010 Serie JWT16232	2,318.84
1241 311A0112 0006	Impresora Multifuncional Mca. Cannon Imageclass MF3010 Serie JWT16332	2,318.84
1241 311A0112 0007	Impresora Multifuncional Mca. Cannon Imageclass MF3010 Serie JWT16335	2,318.84
1241 311A0112 0008	Impresora Multifuncional Mca. Cannon Imageclass MF3010 Serie JWT16440	2,318.84
1241 311A0112 0009	Impresora Multifuncional Mca. Cannon Imageclass MF3010 Serie JWT18836	2,318.84
1241 311A0112 0010	Impresora Multifuncional Mca. Cannon Imageclass MF3010 Serie JWT19015	2,318.84
1241 311A0112 0011	Impresora Multifuncional Mca. Cannon Imageclass MF3010 Serie JWT19042	2,318.84
1241 311A0112 0012	Impresora Multifuncional Mca. Cannon Imageclass MF3010 Serie JWT19060	2,318.84
1241 311A0112 0013	Impresora Multifuncional Mca. Cannon Imageclass MF3010 Serie JWT19259	2,318.84
1241 311A0112 0014	Impresora Multifuncional Mca. Cannon Imageclass MF3010 Serie JWT19260	2,318.84
1241 311A0112 0015	Impresora Multifuncional Mca. Cannon Imageclass MF3010 Serie JWT19553	2,318.84
1241 311A0112 0016	Impresora Multifuncional Mca. Cannon Imageclass MF3010 Serie JWT19557	2,318.84
1241 311A0112 0017	Computadora Escritorio HP Compaq 6200 Pro Compacta SFF (A7H52LT) Monitor HP Serie MXL2351X08	15,554.44
1241 311A0112 0018	Computadora Escritorio HP Compaq 6200 Pro Compacta SFF (A7H52LT) Monitor HP Serie MXL2351X0C	15,554.44
1241 311A0112 0019	Computadora Escritorio HP Compaq 6200 Pro Compacta SFF (A7H52LT) Monitor HP Serie MXL2351WW9	15,554.44
1241 311A0112 0020	Computadora Escritorio HP Compaq 6200 Pro Compacta SFF (A7H52LT) Monitor HP Serie MXL2351WYM	15,554.44
1241 311A0112 0021	Computadora Escritorio HP Compaq 6200 Pro Compacta SFF (A7H52LT) Monitor HP Serie MXL2351WYP	15,554.44
1241 311A0112 0022	Computadora Escritorio HP Compaq 6200 Pro Compacta SFF (A7H52LT) Monitor HP Serie MXL2351WYL	15,554.44

RELACIÓN DE BIENES QUE COMPONEN SU PATRIMONIO

Página 60 de 243

Cuenta Pública al 31 de diciembre de 2017

Hora: 10:19:49a. m.

Fecha: 12/02/2018

Código	Descripción del Bien	Valor en Libros
1241 311A0112 0023	Computadora Escritorio HP Compaq 6200 Pro Compacta SFF (A7H52LT) Monitor HP Serie MXL2351X0J	15,554.44
1241 311A0112 0024	Computadora Escritorio HP Compaq 6200 Pro Compacta SFF (A7H52LT) Monitor HP Serie MXL2351WYN	15,554.44
1241 311A0112 0025	Computadora Escritorio HP Compaq 6200 Pro Compacta SFF (A7H52LT) Monitor HP Serie MXL2351X19	15,554.44
1241 311A0112 0026	Computadora Escritorio HP Compaq 6200 Pro Compacta SFF (A7H52LT) Monitor HP Serie MXL2351X0K	15,554.44
1241 311A0112 0027	Computadora Escritorio HP Compaq 6200 Pro Compacta SFF (A7H52LT) Monitor HP Serie MXL2351WXX	15,554.44
1241 311A0112 0028	Computadora Escritorio HP Compaq 6200 Pro Compacta SFF (A7H52LT) Monitor HP Serie MXL2351X0D	15,554.44
1241 311A0112 0029	Computadora Escritorio HP Compaq 6200 Pro Compacta SFF (A7H52LT) Monitor HP Serie MXL2351WXG	15,554.44
1241 311A0112 0030	Computadora Escritorio HP Compaq 6200 Pro Compacta SFF (A7H52LT) Monitor HP Serie MXL2351X0H	15,554.44
1241 311A0112 0031	Computadora Escritorio HP Compaq 6200 Pro Compacta SFF (A7H52LT) Monitor HP Serie MXL2351X3W	15,554.44
1241 311A0112 0032	Computadora Escritorio HP Compaq 6200 Pro Compacta SFF (A7H52LT) Monitor HP Serie MXL2351X1N	15,554.44
1241 311A0112 0033	Computadora Escritorio HP Compaq 6200 Pro Compacta SFF (A7H52LT) Monitor HP Serie MXL2351X09	15,554.44
1241 311A0112 0034	Computadora Escritorio HP Compaq 6200 Pro Compacta SFF (A7H52LT) Monitor HP Serie MXL2351WZ1	15,554.44
1241 311A0112 0035	Computadora Escritorio HP Compaq 6200 Pro Compacta SFF (A7H52LT) Monitor HP Serie MXL2351WW8	15,554.44
1241 311A0112 0036	Computadora Escritorio HP Compaq 6200 Pro Compacta SFF (A7H52LT) Monitor HP Serie MXL2351WWB	15,554.44
1241 311A0112 0037	Computadora Escritorio HP Compaq 6200 Pro Compacta SFF (A7H52LT) Monitor HP Serie MXL2351WZ4	15,554.44
1241 311A0112 0038	Computadora Escritorio HP Compaq 6200 Pro Compacta SFF (A7H52LT) Monitor HP Serie MXL2351WYK	15,554.44
1241 311A0112 0039	Computadora Escritorio HP Compaq 6200 Pro Compacta SFF (A7H52LT) Monitor HP Serie MXL2351X1J	15,554.44
1241 311A0112 0040	Computadora Escritorio HP Compaq 6200 Pro Compacta SFF (A7H52LT) Monitor HP Serie MXL2351WW6	15,554.44
1241 311A0112 0041	Computadora Escritorio HP Compaq 6200 Pro Compacta SFF (A7H52LT) Monitor HP Serie MXL2351X0F	15,554.44
1241 311A0112 0042	Computadora Escritorio HP Compaq 6200 Pro Compacta SFF (A7H52LT) Monitor HP Serie MXL2351X04	15,554.44
1241 311A0112 0043	Computadora Escritorio HP Compaq 6200 Pro Compacta SFF (A7H52LT) Monitor HP Serie MXL2351WXS	15,554.44
1241 311A0112 0044	Computadora Escritorio HP Compaq 6200 Pro Compacta SFF (A7H52LT) Monitor HP Serie MXL2351X00	15,554.44
1241 311A0112 0045	Computadora Escritorio HP Compaq 6200 Pro Compacta SFF (A7H52LT) Monitor HP Serie MXL2351X05	15,554.44
1241 311A0112 0046	Computadora Escritorio HP Compaq 6200 Pro Compacta SFF (A7H52LT) Monitor HP Serie MXL2351WYQ	15,554.44
1241 311A0112 0047	Computadora Escritorio HP Compaq 6200 Pro Compacta SFF (A7H52LT) Monitor HP Serie MXL2351X18	15,554.44
1241 311A0112 0048	Computadora Escritorio HP Compaq 6200 Pro Compacta SFF (A7H52LT) Monitor HP Serie MXL2351WZY	15,554.44
1241 311A0112 0049	Computadora Escritorio HP Compaq 6200 Pro Compacta SFF (A7H52LT) Monitor HP Serie MXL2351WZZ	15,554.44

RELACIÓN DE BIENES QUE COMPONEN SU PATRIMONIO

Página 61 de 243

Cuenta Pública al 31 de diciembre de 2017

Hora: 10:19:49a. m.

Fecha: 12/02/2018

Código	Descripción del Bien	Valor en Libros
1241 311A0112 0050	Computadora Escritorio HP Compaq 6200 Pro Compacta SFF (A7H52LT) Monitor HP Serie MXL2351WYX	15,554.44
1241 311A0112 0051	Computadora Escritorio HP Compaq 6200 Pro Compacta SFF (A7H52LT) Monitor HP Serie MXL2351WZ5	15,554.44
1241 311A0112 0052	Computadora Escritorio HP Compaq 6200 Pro Compacta SFF (A7H52LT) Monitor HP Serie MXL2351WX9	15,554.44
1241 311A0112 0053	Computadora Escritorio HP Compaq 6200 Pro Compacta SFF (A7H52LT) Monitor HP Serie MXL2351VZ5	15,554.44
1241 311A0112 0054	Computadora Escritorio HP Compaq 6200 Pro Compacta SFF (A7H52LT) Monitor HP Serie MXL2351VKL	15,554.44
1241 311A0112 0055	Computadora Escritorio HP Compaq 6200 Pro Compacta SFF (A7H52LT) Monitor HP Serie MXL2351VVT	15,554.44
1241 311A0112 0056	Computadora Escritorio HP Compaq 6200 Pro Compacta SFF (A7H52LT) Monitor HP Serie MXL2351X0V	15,554.44
1241 311A0112 0057	Computadora Escritorio HP Compaq 6200 Pro Compacta SFF (A7H52LT) Monitor HP Serie MXL2351WVY	15,554.44
1241 311A0112 0058	Computadora Escritorio HP Compaq 6200 Pro Compacta SFF (A7H52LT) Monitor HP Serie MXL2351X0P	15,554.44
1241 311A0112 0059	Computadora Escritorio HP Compaq 6200 Pro Compacta SFF (A7H52LT) Monitor HP Serie MXL2351WW1	15,554.44
1241 311A0112 0060	Computadora Escritorio HP Compaq 6200 Pro Compacta SFF (A7H52LT) Monitor HP Serie MXL2351VG0	15,554.44
1241 311A0112 0061	Computadora Escritorio HP Compaq 6200 Pro Compacta SFF (A7H52LT) Monitor HP Serie MXL2351VHQ	15,554.44
1241 311A0112 0062	Computadora Escritorio HP Compaq 6200 Pro Compacta SFF (A7H52LT) Monitor HP Serie MXL2351VHH	15,554.44
1241 311A0112 0063	Computadora Escritorio HP Compaq 6200 Pro Compacta SFF (A7H52LT) Monitor HP Serie MXL2351VHK	15,554.44
1241 311A0112 0064	Computadora Escritorio HP Compaq 6200 Pro Compacta SFF (A7H52LT) Monitor HP Serie MXL2351VHL	15,554.44
1241 311A0112 0065	Computadora Escritorio HP Compaq 6200 Pro Compacta SFF (A7H52LT) Monitor HP Serie MXL2351X1G	15,554.44
1241 311A0112 0066	Computadora Escritorio HP Compaq 6200 Pro Compacta SFF (A7H52LT) Monitor HP Serie MXL2351X1W	15,554.44
1241 311A0112 0067	Computadora Escritorio HP Compaq 6200 Pro Compacta SFF (A7H52LT) Monitor HP Serie MXL2351VRJ	15,554.44
1241 311A0112 0068	Computadora Escritorio HP Compaq 6200 Pro Compacta SFF (A7H52LT) Monitor HP Serie MXL2351VSV	15,554.44
1241 311A0112 0069	Computadora Escritorio HP Compaq 6200 Pro Compacta SFF (A7H52LT) Monitor HP Serie MXL2351VT3	15,554.44
1241 311A0112 0070	Computadora Escritorio HP Compaq 6200 Pro Compacta SFF (A7H52LT) Monitor HP Serie MXL2351VT6	15,554.44
1241 311A0112 0071	Computadora Escritorio HP Compaq 6200 Pro Compacta SFF (A7H52LT) Monitor HP Serie MXL2351VVV	15,554.44
1241 311A0112 0072	Computadora Escritorio HP Compaq 6200 Pro Compacta SFF (A7H52LT) Monitor HP Serie MXL2351X0R	15,554.44
1241 311A0112 0073	Computadora Escritorio HP Compaq 6200 Pro Compacta SFF (A7H52LT) Monitor HP Serie MXL2351X0T	15,554.44
1241 311A0112 0074	Computadora Escritorio HP Compaq 6200 Pro Compacta SFF (A7H52LT) Monitor HP Serie MXL2351VVB	15,554.44
1241 311A0112 0075	Computadora Escritorio HP Compaq 6200 Pro Compacta SFF (A7H52LT) Monitor HP Serie MXL2351WYZ	15,554.44
1241 311A0112 0076	Computadora Escritorio HP Compaq 6200 Pro Compacta SFF (A7H52LT) Monitor HP Serie MXL2351WY2	15,554.44

RELACIÓN DE BIENES QUE COMPONEN SU PATRIMONIO

Página 62 de 243

Cuenta Pública al 31 de diciembre de 2017

Hora: 10:19:49a. m.

Fecha: 12/02/2018

Código	Descripción del Bien	Valor en Libros
1241 311A0112 0077	Computadora Escritorio HP Compaq 6200 Pro Compacta SFF (A7H52LT) Monitor HP Serie MXL2351VG2	15,554.44
1241 311A0112 0078	Computadora Escritorio HP Compaq 6200 Pro Compacta SFF (A7H52LT) Monitor HP Serie MXL2351VHX	15,554.44
1241 311A0112 0079	Computadora Escritorio HP Compaq 6200 Pro Compacta SFF (A7H52LT) Monitor HP Serie MXL2351VHG	15,554.44
1241 311A0112 0080	Computadora Escritorio HP Compaq 6200 Pro Compacta SFF (A7H52LT) Monitor HP Serie MXL2351VHZ	15,554.44
1241 311A0112 0081	Computadora Escritorio HP Compaq 6200 Pro Compacta SFF (A7H52LT) Monitor HP Serie MXL2351V85	15,554.44
1241 311A0112 0082	Computadora Escritorio HP Compaq 6200 Pro Compacta SFF (A7H52LT) Monitor HP Serie MXL2351V9J	15,554.44
1241 311A0112 0083	Computadora Escritorio HP Compaq 6200 Pro Compacta SFF (A7H52LT) Monitor HP Serie MXL2351V75	15,554.44
1241 311A0112 0084	Computadora Escritorio HP Compaq 6200 Pro Compacta SFF (A7H52LT) Monitor HP Serie MXL2351V8L	15,554.44
1241 311A0112 0085	Computadora Escritorio HP Compaq 6200 Pro Compacta SFF (A7H52LT) Monitor HP Serie MXL2351VCX	15,554.44
1241 311A0112 0086	Computadora Escritorio HP Compaq 6200 Pro Compacta SFF (A7H52LT) Monitor HP Serie MXL2351VC6	15,554.44
1241 311A0112 0087	Computadora Escritorio HP Compaq 6200 Pro Compacta SFF (A7H52LT) Monitor HP Serie MXL2351VBL	15,554.44
1241 311A0112 0088	Computadora Escritorio HP Compaq 6200 Pro Compacta SFF (A7H52LT) Monitor HP Serie MXL2351V61	15,554.44
1241 311A0112 0089	Computadora Escritorio HP Compaq 6200 Pro Compacta SFF (A7H52LT) Monitor HP Serie MXL2351V6L	15,554.44
1241 311A0112 0090	Computadora Escritorio HP Compaq 6200 Pro Compacta SFF (A7H52LT) Monitor HP Serie MXL2351V5Y	15,554.44
1241 311A0112 0091	Computadora Escritorio HP Compaq 6200 Pro Compacta SFF (A7H52LT) Monitor HP Serie MXL2351V4L	15,554.44
1241 311A0112 0092	Computadora Escritorio HP Compaq 6200 Pro Compacta SFF (A7H52LT) Monitor HP Serie MXL2351V4N	15,554.44
1241 311A0112 0093	Computadora Escritorio HP Compaq 6200 Pro Compacta SFF (A7H52LT) Monitor HP Serie MXL2351V4M	15,554.44
1241 311A0112 0094	Computadora Escritorio HP Compaq 6200 Pro Compacta SFF (A7H52LT) Monitor HP Serie MXL2351VCT	15,554.44
1241 311A0112 0095	Computadora Escritorio HP Compaq 6200 Pro Compacta SFF (A7H52LT) Monitor HP Serie MXL2351VD0	15,554.44
1241 311A0112 0096	Computadora Escritorio HP Compaq 6200 Pro Compacta SFF (A7H52LT) Monitor HP Serie MXL2351V4P	15,554.44
1241 311A0112 0097	Computadora Escritorio HP Compaq 6200 Pro Compacta SFF (A7H52LT) Monitor HP Serie MXL2351V4V	15,554.44
1241 311A0112 0098	Computadora Escritorio HP Compaq 6200 Pro Compacta SFF (A7H52LT) Monitor HP Serie MXL2351V84	15,554.44
1241 311A0112 0099	Computadora Escritorio HP Compaq 6200 Pro Compacta SFF (A7H52LT) Monitor HP Serie MXL2351VSO	15,554.44
1241 311A0112 0100	Computadora Escritorio HP Compaq 6200 Pro Compacta SFF (A7H52LT) Monitor HP Serie MXL2351V5M	15,554.44
1241 311A0112 0101	Computadora Escritorio HP Compaq 6200 Pro Compacta SFF (A7H52LT) Monitor HP Serie MXL2351V4R	15,554.44
1241 311A0112 0102	Computadora Escritorio HP Compaq 6200 Pro Compacta SFF (A7H52LT) Monitor HP Serie MXL2351V5Z	15,554.44
1241 311A0112 0103	Computadora Escritorio HP Compaq 6200 Pro Compacta SFF (A7H52LT) Monitor HP Serie MXL2351VBN	15,554.44

RELACIÓN DE BIENES QUE COMPONEN SU PATRIMONIO

Página 63 de 243

Cuenta Pública al 31 de diciembre de 2017

Hora: 10:19:49a. m.

Fecha: 12/02/2018

Código	Descripción del Bien	Valor en Libros
1241 311A0112 0104	Computadora Escritorio HP Compaq 6200 Pro Compacta SFF (A7H52LT) Monitor HP Serie MXL2351V9H	15,554.44
1241 311A0112 0105	Computadora Escritorio HP Compaq 6200 Pro Compacta SFF (A7H52LT) Monitor HP Serie MXL2351V7L	15,554.44
1241 311A0112 0106	Computadora Escritorio HP Compaq 6200 Pro Compacta SFF (A7H52LT) Monitor HP Serie MXL2351VBH	15,554.44
1241 311A0112 0107	Computadora Escritorio HP Compaq 6200 Pro Compacta SFF (A7H52LT) Monitor HP Serie MXL2351V9Q	15,554.44
1241 311A0112 0108	Computadora Escritorio HP Compaq 6200 Pro Compacta SFF (A7H52LT) Monitor HP Serie MXL2351V9G	15,554.44
1241 311A0112 0109	Computadora Escritorio HP Compaq 6200 Pro Compacta SFF (A7H52LT) Monitor HP Serie MXL2351V6D	15,554.44
1241 311A0112 0110	Computadora Escritorio HP Compaq 6200 Pro Compacta SFF (A7H52LT) Monitor HP Serie MXL2351VD5	15,554.44
1241 311A0112 0111	Computadora Escritorio HP Compaq 6200 Pro Compacta SFF (A7H52LT) Monitor HP Serie MXL2351V60	15,554.44
1241 311A0112 0112	Computadora Escritorio HP Compaq 6200 Pro Compacta SFF (A7H52LT) Monitor HP Serie MXL2351V62	15,554.44
1241 311A0112 0113	Computadora Escritorio HP Compaq 6200 Pro Compacta SFF (A7H52LT) Monitor HP Serie MXL2351V7W	15,554.44
1241 311A0112 0114	Computadora Escritorio HP Compaq 6200 Pro Compacta SFF (A7H52LT) Monitor HP Serie MXL2351W76	15,554.44
1241 311A0112 0115	Computadora Escritorio HP Compaq 6200 Pro Compacta SFF (A7H52LT) Monitor HP Serie MXL2351V9B	15,554.44
1241 311A0112 0116	Computadora Escritorio HP Compaq 6200 Pro Compacta SFF (A7H52LT) Monitor HP Serie MXL2351VMS	15,554.44
1241 311A0112 0117	Computadora Escritorio HP Compaq 6200 Pro Compacta SFF (A7H52LT) Monitor HP Serie MXL2351VMR	15,554.44
1241 311A0112 0118	Computadora Escritorio HP Compaq 6200 Pro Compacta SFF (A7H52LT) Monitor HP Serie MXL2351X01	15,554.44
1241 311A0112 0119	Computadora Escritorio HP Compaq 6200 Pro Compacta SFF (A7H52LT) Monitor HP Serie MXL2351VYD	15,554.44
1241 311A0112 0120	Computadora Escritorio HP Compaq 6200 Pro Compacta SFF (A7H52LT) Monitor HP Serie MXL2351VY7	15,554.44
1241 311A0112 0121	Computadora Escritorio HP Compaq 6200 Pro Compacta SFF (A7H52LT) Monitor HP Serie MXL2351VMT	15,554.44
1241 311A0112 0122	Computadora Escritorio HP Compaq 6200 Pro Compacta SFF (A7H52LT) Monitor HP Serie MXL2351VLO	15,554.44
1241 311A0112 0123	Computadora Escritorio HP Compaq 6200 Pro Compacta SFF (A7H52LT) Monitor HP Serie MXL2351VMX	15,554.44
1241 311A0112 0124	Computadora Escritorio HP Compaq 6200 Pro Compacta SFF (A7H52LT) Monitor HP Serie MXL2351V83	15,554.44
1241 311A0112 0125	Computadora Escritorio HP Compaq 6200 Pro Compacta SFF (A7H52LT) Monitor HP Serie MXL2351V9K	15,554.44
1241 311A0112 0126	Computadora Escritorio HP Compaq 6200 Pro Compacta SFF (A7H52LT) Monitor HP Serie MXL2351VY9	15,554.44
1241 311A0112 0127	Computadora Escritorio HP Compaq 6200 Pro Compacta SFF (A7H52LT) Monitor HP Serie MXL2351VZT	15,554.44
1241 311A0112 0128	Computadora Escritorio HP Compaq 6200 Pro Compacta SFF (A7H52LT) Monitor HP Serie MXL2351VZR	15,554.44
1241 311A0112 0129	Computadora Escritorio HP Compaq 6200 Pro Compacta SFF (A7H52LT) Monitor HP Serie MXL2351VT4	15,554.44
1241 311A0112 0130	Computadora Escritorio HP Compaq 6200 Pro Compacta SFF (A7H52LT) Monitor HP Serie MXL2351VY8	15,554.44

RELACIÓN DE BIENES QUE COMPONEN SU PATRIMONIO

Página 64 de 243

Cuenta Pública al 31 de diciembre de 2017

Hora: 10:19:49a. m.

Fecha: 12/02/2018

Código	Descripción del Bien	Valor en Libros
1241 311A0112 0131	Computadora Escritorio HP Compaq 6200 Pro Compacta SFF (A7H52LT) Monitor HP Serie MXL2351VZ8	15,554.44
1241 311A0112 0132	Impresora Multifuncional HP LaserJet Pro M1132 (CE847A) CNG9D4WNFZ	2,828.08
1241 311A0112 0133	Impresora Multifuncional HP LaserJet Pro M1132 (CE847A) CNG9D4WNGR	2,828.08
1241 311A0112 0134	Impresora Multifuncional HP LaserJet Pro M1132 (CE847A) CNG9D4WNGQ	2,828.08
1241 311A0112 0135	Impresora Multifuncional HP LaserJet Pro M1132 (CE847A) CNG9D5BTDR	2,828.08
1241 311A0112 0136	Impresora Multifuncional HP LaserJet Pro M1132 (CE847A) CNG9D5BTG1	2,828.08
1241 311A0112 0137	Impresora Multifuncional HP LaserJet Pro M1132 (CE847A) CNG9D4WND5	2,828.08
1241 311A0112 0138	Impresora Multifuncional HP LaserJet Pro M1132 (CE847A) CNG9D4WNCP	2,828.08
1241 311A0112 0139	Impresora Multifuncional HP LaserJet Pro M1132 (CE847A) CNG9D4WNDM	2,828.08
1241 311A0112 0140	Impresora Multifuncional HP LaserJet Pro M1132 (CE847A) CNG9D4WNDG	2,828.08
1241 311A0112 0141	Impresora Multifuncional HP LaserJet Pro M1132 (CE847A) CNG9D4WNGN	2,828.08
1241 311A0112 0142	Impresora Multifuncional HP LaserJet Pro M1132 (CE847A) CNG9D5BTG6	2,828.08
1241 311A0112 0143	Impresora Multifuncional HP LaserJet Pro M1132 (CE847A) CNG9D4WND7	2,828.08
1241 311A0112 0144	Impresora Multifuncional HP LaserJet Pro M1132 (CE847A) CNG9D4WNDD	2,828.08
1241 311A0112 0145	Impresora Multifuncional HP LaserJet Pro M1132 (CE847A) CNG9D4WNCZ	2,828.08
1241 311A0112 0146	Impresora Multifuncional HP LaserJet Pro M1132 (CE847A) CNG9D5BTGV	2,828.08
1241 311A0112 0147	Impresora Multifuncional HP LaserJet Pro M1132 (CE847A) CNG9D5BTFV	2,828.08
1241 311A0112 0148	Impresora Multifuncional HP LaserJet Pro M1132 (CE847A) CNG9D5BTHB	2,828.08
1241 311A0112 0149	Impresora Multifuncional HP LaserJet Pro M1132 (CE847A) CNG9D5BTGY	2,828.08
1241 311A0112 0150	Impresora Multifuncional HP LaserJet Pro M1132 (CE847A) CNG9D4WNGP	2,828.08
1241 311A0112 0151	Impresora Multifuncional HP LaserJet Pro M1132 (CE847A) CNG9D4WNGD	2,828.08
1241 311A0112 0152	Impresora Multifuncional HP LaserJet Pro M1132 (CE847A) CNG9D5BTFG	2,828.08
1241 311A0112 0153	Impresora Multifuncional HP LaserJet Pro M1132 (CE847A) CNG9D5BTFQ	2,828.08
1241 311A0112 0154	Impresora Multifuncional HP LaserJet Pro M1132 (CE847A) CNG9D4WNDP	2,828.08
1241 311A0112 0155	Impresora Multifuncional HP LaserJet Pro M1132 (CE847A) CNG9D4WNDL	2,828.08
1241 311A0112 0156	Impresora Multifuncional HP LaserJet Pro M1132 (CE847A) CNG9D4WND9	2,828.08
1241 311A0112 0157	Impresora Multifuncional HP LaserJet Pro M1132 (CE847A) CNG9D4WND8	2,828.08
1241 311A0112 0158	Impresora Multifuncional HP LaserJet Pro M1132 (CE847A) CNG9D4WNGV	2,828.08
1241 311A0112 0159	Impresora Multifuncional HP LaserJet Pro M1132 (CE847A) CNG9D4WNDJ	2,828.08
1241 311A0112 0160	Impresora Multifuncional HP LaserJet Pro M1132 (CE847A) CNG9D4WNDH	2,828.08
1241 311A0112 0161	Impresora Multifuncional HP LaserJet Pro M1132 (CE847A) CNG9D4WND C	2,828.08
1241 311A0112 0162	Computadora Portatil marca Dell E5430, Pro Intel3rd gen Intel Core, Memoria DDR3.4.0Gb Serie 2RW59W1.	27,956.00
1241 311A0112 0163	Computadora Portatil marca Dell E5430, Pro Intel3rd gen Intel Core, Memoria DDR3.4.0Gb Serie 33T59W1	27,956.00
1241 311A0112 0164	Computadora Portatil marca Dell E5430, Pro Intel3rd gen Intel Core, Memoria DDR3.4.0Gb Serie 8WS59W1	27,956.00
1241 311A0112 0165	Computadora Portatil marca Dell E5430, Pro Intel3rd gen Intel Core, Memoria DDR3.4.0Gb Serie B9V59W1	27,956.00
1241 311A0112 0166	Computadora Portatil marca Dell E5430, Pro Intel3rd gen Intel Core, Memoria DDR3.4.0Gb Serie 1ZW59W1	27,956.00
1241 311A0112 0167	Computadora Portatil marca Dell E5430, Pro Intel3rd gen Intel Core, Memoria DDR3.4.0Gb Serie JQW59W1	27,956.00
1241 311A0112 0168	Computadora Portatil marca Dell E5430, Pro Intel3rd gen Intel Core, Memoria DDR3.4.0Gb Serie 4XV59W1	27,956.00

RELACIÓN DE BIENES QUE COMPONEN SU PATRIMONIO

Página 65 de 243

Cuenta Pública al 31 de diciembre de 2017

Hora: 10:19:49a. m.

Fecha: 12/02/2018

Código	Descripción del Bien	Valor en Libros
1241 311A0112 0169	Computadora Portatil marca Dell E5430, Pro Intel3rd gen Intel Core, Memoria DDR3.4.0Gb Serie 6P679W1	27,956.00
1241 311A0112 0170	Computadora Portatil marca Dell E5430, Pro Intel3rd gen Intel Core, Memoria DDR3.4.0Gb Serie 8YW59W1	27,956.00
1241 311A0112 0171	Computadora Portatil marca Dell E5430, Pro Intel3rd gen Intel Core, Memoria DDR3.4.0Gb Serie 8KW59W1	27,956.00
1241 311A0112 0172	Computadora Portatil marca Dell E5430, Pro Intel3rd gen Intel Core, Memoria DDR3.4.0Gb Serie 2JS59W1	27,956.00
1241 311A0112 0173	Computadora Portatil marca Dell E5430, Pro Intel3rd gen Intel Core, Memoria DDR3.4.0Gb Serie 6WS59W1	27,956.00
1241 311A0112 0174	Computadora Portatil marca Dell E5430, Pro Intel3rd gen Intel Core, Memoria DDR3.4.0Gb Serie 9XS59W1	27,956.00
1241 311A0112 0175	Computadora Portatil marca Dell E5430, Pro Intel3rd gen Intel Core, Memoria DDR3.4.0Gb Serie H9V59W1	27,956.00
1241 311A0112 0176	Computadora Portatil marca Dell E5430, Pro Intel3rd gen Intel Core, Memoria DDR3.4.0Gb Serie C1K69W1	27,956.00
1241 311A0112 0177	Computadora Portatil marca Dell E5430, Pro Intel3rd gen Intel Core, Memoria DDR3.4.0Gb Serie 8F769W1	27,956.00
1241 311A0112 0178	Computadora Portatil marca Dell E5430, Pro Intel3rd gen Intel Core, Memoria DDR3.4.0Gb Serie 43T59W1	27,956.00
1241 311A0112 0179	Computadora Portatil marca Dell E5430, Pro Intel3rd gen Intel Core, Memoria DDR3.4.0Gb Serie 6JS59W1	27,956.00
1241 311A0112 0180	Computadora Portatil marca Dell E5430, Pro Intel3rd gen Intel Core, Memoria DDR3.4.0Gb Serie JJW59W1	27,956.00
1241 311A0112 0181	Computadora Portatil marca Dell E5430, Pro Intel3rd gen Intel Core, Memoria DDR3.4.0Gb Serie 7JW59W1	27,956.00
1241 311A0112 0182	Estación de trabajo Marca Dell Mod. Precision T5600, Procesador Six Core Intel Xeon Serie 5X2RNW1	75,400.00
1241 311A0112 0183	Unidad de Respaldo de energia Marca Tripp Lite SMART2200Net Serie 2113JD0SM701400056	14,616.00
1241 311A0112 0184	Impresora Marca Dell Mod 1130, Serie 8RYZRR1	3,132.00
1241 311A0112 0185	Impresora Marca Dell Mod 1130, Serie D0ZZRR1	3,132.00
1241 311A0112 0186	Impresora Marca Dell Mod 1130, Serie 9PXZRR1	3,132.00
1241 311A0112 0187	Impresora Marca Dell Mod 1130, Serie 6LXZRR1	3,132.00
1241 311A0112 0188	Impresora Marca Dell Mod 1130, Serie G0YZRR1	3,132.00
1241 311A0112 0189	Computadora de Escritorio Marca Dell Mod 7010, Pro Intel Core 13-2120, Memoria 2GB Serie 5ZKQNW1	25,984.00
1241 311A0112 0190	Computadora de Escritorio Marca Dell Mod 7010, Pro Intel Core 13-2120, Memoria 2GB Serie 5ZFPNW1	25,984.00
1241 311A0112 0191	Computadora de Escritorio Marca Dell Mod 7010, Pro Intel Core 13-2120, Memoria 2GB Serie 5ZDSNW1	25,984.00
1241 311A0112 0192	Computadora de Escritorio Marca Dell Mod 7010, Pro Intel Core 13-2120, Memoria 2GB Serie 5ZHQNW1	25,984.00
1241 311A0112 0193	Computadora de Escritorio Marca Dell Mod 7010, Pro Intel Core 13-2120, Memoria 2GB Serie 5ZDPNW1	25,984.00
1241 311A0112 0194	Computadora de Escritorio Marca Dell Mod 7010, Pro Intel Core 13-2120, Memoria 2GB Serie 5ZHRNW1	25,984.00
1241 311A0112 0195	Computadora de Escritorio Marca Dell Mod 7010, Pro Intel Core 13-2120, Memoria 2GB Serie 5ZBRNW1	25,984.00
1241 311A0112 0196	Computadora de Escritorio Marca Dell Mod 7010, Pro Intel Core 13-2120, Memoria 2GB Serie 5ZLRNW1	25,984.00
1241 311A0112 0197	Computadora de Escritorio Marca Dell Mod 7010, Pro Intel Core 13-2120, Memoria 2GB Serie 5ZBQNW1	25,984.00

RELACIÓN DE BIENES QUE COMPONEN SU PATRIMONIO

Página 66 de 243

Cuenta Pública al 31 de diciembre de 2017

Hora: 10:19:49a. m.

Fecha: 12/02/2018

Código	Descripción del Bien	Valor en Libros
1241 311A0112 0198	Computadora de Escritorio Marca Dell Mod 7010, Pro Intel Core 13-2120, Memoria 2GB Serie 5ZCRNW1	25,984.00
1241 311A0112 0199	Computadora de Escritorio Marca Dell Mod 7010, Pro Intel Core 13-2120, Memoria 2GB Serie 5ZJRNW1	25,984.00
1241 311A0112 0200	Computadora de Escritorio Marca Dell Mod 7010, Pro Intel Core 13-2120, Memoria 2GB Serie 5ZFNW1	25,984.00
1241 311A0112 0201	Computadora de Escritorio Marca Dell Mod 7010, Pro Intel Core 13-2120, Memoria 2GB Serie 5ZLQNW1	24,165.12
1241 311A0112 0202	Computadora de Escritorio Marca Dell Mod 7010, Pro Intel Core 13-2120, Memoria 2GB Serie 5ZJPNW1	25,984.00
1241 311A0112 0203	Computadora de Escritorio Marca Dell Mod 7010, Pro Intel Core 13-2120, Memoria 2GB Serie 5ZCSNW1	25,984.00
1241 311A0112 0204	Computadora de Escritorio Marca Dell Mod 7010, Pro Intel Core 13-2120, Memoria 2GB Serie 5ZJSNW1	25,984.00
1241 311A0112 0205	Computadora de Escritorio Marca Dell Mod 7010, Pro Intel Core 13-2120, Memoria 2GB Serie 5ZJQNW1	25,984.00
1241 311A0112 0206	Computadora de Escritorio Marca Dell Mod 7010, Pro Intel Core 13-2120, Memoria 2GB Serie 5ZHPNW1	25,984.00
1241 311A0112 0207	Computadora de Escritorio Marca Dell Mod 7010, Pro Intel Core 13-2120, Memoria 2GB Serie 5ZKPNW1	25,984.00
1241 311A0112 0208	Computadora de Escritorio Marca Dell Mod 7010, Pro Intel Core 13-2120, Memoria 2GB Serie 5ZCPNW1	25,984.00
1241 311A0112 0209	Computadora de Escritorio Marca Dell Mod 7010, Pro Intel Core 13-2120, Memoria 2GB Serie 5ZBSNW1	25,984.00
1241 311A0112 0210	Computadora de Escritorio Marca Dell Mod 7010, Pro Intel Core 13-2120, Memoria 2GB Serie 5ZCQNW1	25,984.00
1241 311A0112 0211	Computadora de Escritorio Marca Dell Mod 7010, Pro Intel Core 13-2120, Memoria 2GB Serie 5ZKRNW1	25,984.00
1241 311A0112 0212	Computadora de Escritorio Marca Dell Mod 7010, Pro Intel Core 13-2120, Memoria 2GB Serie 5ZMPNW1	25,984.00
1241 311A0112 0213	Computadora de Escritorio Marca Dell Mod 7010, Pro Intel Core 13-2120, Memoria 2GB Serie 5ZGRNW1	25,984.00
1241 311A0112 0214	Computadora de Escritorio Marca Dell Mod 7010, Pro Intel Core 13-2120, Memoria 2GB Serie 5ZDQNW1	25,984.00
1241 311A0112 0215	Computadora de Escritorio Marca Dell Mod 7010, Pro Intel Core 13-2120, Memoria 2GB Serie 5ZFSNW1	25,984.00
1241 311A0112 0216	Computadora de Escritorio Marca Dell Mod 7010, Pro Intel Core 13-2120, Memoria 2GB Serie 5ZDRNW1	25,984.00
1241 311A0112 0217	Computadora de Escritorio Marca Dell Mod 7010, Pro Intel Core 13-2120, Memoria 2GB Serie 5ZHSNW1	25,984.00
1241 311A0112 0218	Computadora de Escritorio Marca Dell Mod 7010, Pro Intel Core 13-2120, Memoria 2GB Serie 5ZGPNW1	25,984.00
1241 311A0112 0219	Computadora de Escritorio Marca Dell Mod 7010, Pro Intel Core 13-2120, Memoria 2GB Serie 5ZFRNW1	25,984.00
1241 311A0112 0220	Computadora de Escritorio Marca Dell Mod 7010, Pro Intel Core 13-2120, Memoria 2GB Serie 5ZGSNW1	25,984.00
1241 311A0112 0221	Computadora de Escritorio Marca Dell Mod 7010, Pro Intel Core 13-2120, Memoria 2GB Serie 5ZLPNW1	25,984.00
1241 311A0112 0222	Computadora de Escritorio Marca Dell Mod 7010, Pro Intel Core 13-2120, Memoria 2GB Serie 5ZGQNW1	25,984.00
1241 311A0112 0223	Computadora Portatl marca Dell E5430, Proc Intel Core 13-2350M, Memoria DDR3 4. Gb Serie 5FJC9W1	27,996.60
1241 311A0112 0224	Computadora Portatl marca Dell E5430, Proc Intel Core 13-2350M, Memoria DDR3 4. Gb Serie 5C789W1	27,996.60

RELACIÓN DE BIENES QUE COMPONEN SU PATRIMONIO

Página 67 de 243

Cuenta Pública al 31 de diciembre de 2017

Hora: 10:19:49a. m.

Fecha: 12/02/2018

Código	Descripción del Bien	Valor en Libros
1241 311A0112 0225	Computadora Portatl marca Dell E5430, Proc Intel Core 13-2350M, Memoria DDR3 4. Gb Serie 3NHC9W1	27,996.60
1241 311A0112 0226	Computadora Portatl marca Dell E5430, Proc Intel Core 13-2350M, Memoria DDR3 4. Gb Serie 81LC9W1	27,996.60
1241 311A0112 0227	Computadora Portatl marca Dell E5430, Proc Intel Core 13-2350M, Memoria DDR3 4. Gb Serie 7LHC9W1	27,996.60
1241 311A0112 0228	Computadora Portatl marca Dell E5430, Proc Intel Core 13-2350M, Memoria DDR3 4. Gb Serie 2LIC9W1	27,996.60
1241 311A0112 0229	Computadora Portatl marca Dell E5430, Proc Intel Core 13-2350M, Memoria DDR3 4. Gb Serie B6G59W1	27,996.60
1241 311A0112 0230	Computadora Portatl marca Dell E5430, Proc Intel Core 13-2350M, Memoria DDR3 4. Gb Serie 1LIC9W1	27,996.60
1241 311A0112 0231	Computadora Portatl marca Dell E5430, Proc Intel Core 13-2350M, Memoria DDR3 4. Gb Serie 8LHC9W1	27,996.60
1241 311A0112 0232	Impresora Multifuncional Laserjet Pro HP 400 M425dn MFP sin n° de serie	15,834.00
1241 311A0112 0233	Impresora Multifuncional Laserjet Pro HP 400 M425dn MFP sin n° de serie	15,834.00
1241 311A0112 0234	Impresora Multifuncional Laserjet Pro HP 400 M425dn MFP sin n° de serie	15,834.00
1241 311A0112 0235	Impresora Multifuncional Laserjet Pro HP 400 M425dn MFP sin n° de serie	15,834.00
1241 311A0112 0236	Impresora Multifuncional Laserjet Pro HP 400 M425dn MFP sin n° de serie	15,834.00
1241 311A0112 0237	Impresora Multifuncional Laserjet Pro HP 400 M425dn MFP sin n° de serie	15,834.00
1241 311A0112 0238	Impresora Multifuncional Laserjet Pro HP 400 M425dn MFP sin n° de serie	15,834.00
1241 311A0112 0239	Impresora Multifuncional Laserjet Pro HP 400 M425dn MFP sin n° de serie	15,834.00
1241 311A0112 0240	Impresora Multifuncional Laserjet Pro HP 400 M425dn MFP sin n° de serie	15,834.00
1241 311A0112 0241	Impresora Multifuncional Laserjet Pro HP 400 M425dn MFP sin n° de serie	15,834.00
1241 311A0112 0242	Impresora Multifuncional Laserjet Pro HP 400 M425dn MFP sin n° de serie	15,834.00
1241 311A0112 0243	Impresora Multifuncional Laserjet Pro HP 400 M425dn MFP sin n° de serie	15,834.00
1241 311A0112 0244	Impresora Multifuncional Laserjet Pro HP 400 M425dn MFP sin n° de serie	15,834.00
1241 311A0112 0245	Impresora Multifuncional Laserjet Pro HP 400 M425dn MFP sin n° de serie	15,834.00
1241 311A0112 0246	Impresora Multifuncional Laserjet Pro HP 400 M425dn MFP sin n° de serie	15,834.00
1241 311A0112 0247	Impresora Multifuncional Laserjet Pro HP 400 M425dn MFP sin n° de serie	15,834.00
1241 311A0112 0248	Impresora Multifuncional Laserjet Pro HP 400 M425dn MFP sin n° de serie	15,834.00
1241 311A0112 0249	Impresora Multifuncional Laserjet Pro HP 400 M425dn MFP sin n° de serie	15,834.00
1241 311A0112 0250	Servidor Marca HP modelo Proliant ML350 G6 SFF Memoria DDR3 de 8G. Sin N° de serie	239,888.00
1241 311A0113 0002	Computadora Portatil Dell Mod. Latitud Intel Core I5-3230M 2.6 Ghz Serie F7TVNX1 Inventario 2560013000009	14,730.84
1241 311A0113 0003	Computadora Portatil Dell Mod. Latitud Intel Core I5-3230M 2.6 Ghz Serie B3VVNX1 Inventario 2560013000007	14,730.84
1241 311A0113 0004	Computadora Portatil Dell Mod. Latitud Intel Core I5-3230M 2.6 Ghz Serie 84VVNX1 Inventario 2560013000004	14,730.84
1241 311A0113 0005	Computadora Portatil Dell Mod. Latitud Intel Core I5-3230M 2.6 Ghz Serie 1BWVNX1 Inventario 2560013000002	14,730.84
1241 311A0113 0006	Computadora Portatil Dell Mod. Latitud Intel Core I5-3230M 2.6 Ghz Serie 91SVNX1 Inventario 2560013000006	14,730.84
1241 311A0113 0007	Computadora Portatil Dell Mod. Latitud Intel Core I5-3230M 2.6 Ghz Serie 1STVNX1 Inventario 2560013000003	14,730.84
1241 311A0113 0008	Computadora Portatil Dell Mod. Latitud Intel Core I5-3230M 2.6 Ghz Serie DVRXNX1 Inventario 2560013000008	14,730.84
1241 311A0113 0009	Computadora Portatil Dell Mod. Latitud Intel Core I5-3230M 2.6 Ghz Serie 912YNX1 Inventario 2560013000005	14,730.84

RELACIÓN DE BIENES QUE COMPONEN SU PATRIMONIO

Página 68 de 243

Cuenta Pública al 31 de diciembre de 2017

Hora: 10:19:49a. m.

Fecha: 12/02/2018

Código	Descripción del Bien	Valor en Libros
1241 311A0113 0010	Computadora Personal Marca: HP, Modelo: EliteDesk 800 G1 SFF PC, Serie: MXL4011W8Q, Factura: 839, Inventario: 2560014000045	26,993.29
1241 311A0113 0011	Computadora Personal Marca: HP, Modelo: EliteDesk 800 G1 SFF PC, Serie: MXL4011W21, Factura: 839, Inventario: 2560014000049	26,993.29
1241 311A0113 0012	Computadora Personal Marca: HP, Modelo: EliteDesk 800 G1 SFF PC, Serie: MXL4011VXH, Factura: 839, Inventario: 2560014000053	26,993.29
1241 311A0113 0013	Computadora Personal Marca: HP, Modelo: EliteDesk 800 G1 SFF PC, Serie: MXL4011W0P, Factura: 839, Inventario: 2560014000057	26,993.29
1241 311A0113 0014	Computadora Personal Marca: HP, Modelo: EliteDesk 800 G1 SFF PC, Serie: MXL4011W5C, Factura: 839, Inventario: 2560014000061	26,993.29
1241 311A0113 0015	Computadora Personal Marca: HP, Modelo: EliteDesk 800 G1 SFF PC, Serie: MXL4011W5J, Factura: 839, Inventario: 2560014000065	26,993.29
1241 311A0113 0016	Computadora Personal Marca: HP, Modelo: EliteDesk 800 G1 SFF PC, Serie: MXL4011W53, Factura: 839, Inventario: 2560014000069	26,993.29
1241 311A0113 0017	Computadora Personal Marca: HP, Modelo: EliteDesk 800 G1 SFF PC, Serie: MXL4011VXY, Factura: 839, Inventario: 2560014000073	26,993.29
1241 311A0113 0018	Computadora Personal Marca: HP, Modelo: EliteDesk 800 G1 SFF PC, Serie: MXL4011VWM, Factura: 839, Inventario: 2560014000077	26,993.29
1241 311A0113 0019	Computadora Personal Marca: HP, Modelo: EliteDesk 800 G1 SFF PC, Serie: MXL4011W5K, Factura: 839, Inventario: 2560014000081	26,993.29
1241 311A0113 0020	Computadora Personal Marca: HP, Modelo: EliteDesk 800 G1 SFF PC, Serie: MXL4011VZH, Factura: 839, Inventario: 2560014000085	26,993.29
1241 311A0113 0021	Computadora Personal Marca: HP, Modelo: EliteDesk 800 G1 SFF PC, Serie: MXL4011VXJ, Factura: 839, Inventario: 2560014000089	26,993.29
1241 311A0113 0022	Computadora Personal Marca: HP, Modelo: EliteDesk 800 G1 SFF PC, Serie: MXL4011VXX, Factura: 839, Inventario: 2560014000093	26,993.29
1241 311A0113 0023	Computadora Personal Marca: HP, Modelo: EliteDesk 800 G1 SFF PC, Serie: MXL4011VYC, Factura: 839, Inventario: 2560014000097	26,993.29
1241 311A0113 0024	Computadora Personal Marca: HP, Modelo: EliteDesk 800 G1 SFF PC, Serie: MXL4011VZD, Factura: 839, Inventario: 2560014000101	26,993.29
1241 311A0113 0025	Computadora Personal Marca: HP, Modelo: EliteDesk 800 G1 SFF PC, Serie: MXL4011VYG, Factura: 839, Inventario: 2560014000105	26,993.29
1241 311A0113 0026	Computadora Personal Marca: HP, Modelo: EliteDesk 800 G1 SFF PC, Serie: MXL4011VXG, Factura: 839, Inventario: 2560014000109	26,993.29
1241 311A0113 0027	Computadora Personal Marca: HP, Modelo: EliteDesk 800 G1 SFF PC, Serie: MXL4011VWG, Factura: 839, Inventario: 2560014000113	26,993.29
1241 311A0113 0028	Computadora Personal Marca: HP, Modelo: EliteDesk 800 G1 SFF PC, Serie: MXL4011W71, Factura: 839, Inventario: 2560014000117	26,993.29
1241 311A0113 0029	Computadora Personal Marca: HP, Modelo: EliteDesk 800 G1 SFF PC, Serie: MXL4011W19, Factura: 839, Inventario: 2560014000121	26,993.29
1241 311A0113 0030	Computadora Personal Marca: HP, Modelo: EliteDesk 800 G1 SFF PC, Serie: MXL4011W1H, Factura: 839, Inventario: 2560014000125	26,993.29
1241 311A0113 0031	Computadora Personal Marca: HP, Modelo: EliteDesk 800 G1 SFF PC, Serie: MXL4011VY3, Factura: 839, Inventario: 2560014000129	26,993.29
1241 311A0113 0032	Computadora Personal Marca: HP, Modelo: EliteDesk 800 G1 SFF PC, Serie: MXL4011W03, Factura: 839, Inventario: 2560014000133	26,993.29
1241 311A0113 0033	Computadora Personal Marca: HP, Modelo: EliteDesk 800 G1 SFF PC, Serie: MXL4011VYR, Factura: 839, Inventario: 2560014000137	26,993.29
1241 311A0113 0034	Computadora Personal Marca: HP, Modelo: EliteDesk 800 G1 SFF PC, Serie: MXL4011W66, Factura: 839, Inventario: 2560014000141	26,993.29
1241 311A0113 0035	Computadora Personal Marca: HP, Modelo: EliteDesk 800 G1 SFF PC, Serie: MXL4011W1P, Factura: 839, Inventario: 2560014000145	26,993.29
1241 311A0113 0036	Computadora Personal Marca: HP, Modelo: EliteDesk 800 G1 SFF PC, Serie: MXL4011W16, Factura: 839, Inventario: 2560014000149	26,993.29

RELACIÓN DE BIENES QUE COMPONEN SU PATRIMONIO

Página 69 de 243

Cuenta Pública al 31 de diciembre de 2017

Hora: 10:19:49a. m.

Fecha: 12/02/2018

Código	Descripción del Bien	Valor en Libros
1241 311A0113 0037	Computadora Personal Marca: HP, Modelo: EliteDesk 800 G1 SFF PC, Serie: MXL4011VWN, Factura: 839, Inventario: 2560014000153	26,993.29
1241 311A0113 0038	Computadora Personal Marca: HP, Modelo: EliteDesk 800 G1 SFF PC, Serie: MXL4011W1C, Factura: 839, Inventario: 2560014000157	26,993.29
1241 311A0113 0039	Computadora Personal Marca: HP, Modelo: EliteDesk 800 G1 SFF PC, Serie: MXL4011VY5, Factura: 839, Inventario: 2560014000161	26,993.29
1241 311A0113 0040	Computadora Personal Marca: HP, Modelo: EliteDesk 800 G1 SFF PC, Serie: MXL4011VWJ, Factura: 839, Inventario: 2560014000165	26,993.29
1241 311A0113 0041	Computadora Personal Marca: HP, Modelo: EliteDesk 800 G1 SFF PC, Serie: MXL4011VZ2, Factura: 839, Inventario: 2560014000169	26,993.29
1241 311A0113 0042	Computadora Personal Marca: HP, Modelo: EliteDesk 800 G1 SFF PC, Serie: MXL4011W8M, Factura: 839, Inventario: 2560014000173	26,993.29
1241 311A0113 0043	Computadora Personal Marca: HP, Modelo: EliteDesk 800 G1 SFF PC, Serie: MXL4011VY8, Factura: 839, Inventario: 2560014000177	26,993.29
1241 311A0113 0044	Computadora Personal Marca: HP, Modelo: EliteDesk 800 G1 SFF PC, Serie: MXL4011W1D, Factura: 839, Inventario: 2560014000181	26,993.29
1241 311A0113 0045	Computadora Personal Marca: HP, Modelo: EliteDesk 800 G1 SFF PC, Serie: MXL4011VZ5, Factura: 839, Inventario: 2560014000185	26,993.29
1241 311A0113 0046	Computadora Personal Marca: HP, Modelo: EliteDesk 800 G1 SFF PC, Serie: MXL4011VY7, Factura: 839, Inventario: 2560014000189	26,993.29
1241 311A0113 0047	Computadora Personal Marca: HP, Modelo: EliteDesk 800 G1 SFF PC, Serie: MXL4011W7Y, Factura: 839, Inventario: 2560014000193	26,993.29
1241 311A0113 0048	Computadora Personal Marca: HP, Modelo: EliteDesk 800 G1 SFF PC, Serie: MXL4011W2F, Factura: 839, Inventario: 2560014000197	26,993.29
1241 311A0113 0049	Computadora Personal Marca: HP, Modelo: EliteDesk 800 G1 SFF PC, Serie: MXL4011VZ6, Factura: 839, Inventario: 2560014000201	26,993.29
1241 311A0113 0050	Computadora Personal Marca: HP, Modelo: EliteDesk 800 G1 SFF PC, Serie: MXL4011VWF, Factura: 839, Inventario: 2560014000205	26,993.29
1241 311A0113 0051	Computadora Personal Marca: HP, Modelo: EliteDesk 800 G1 SFF PC, Serie: MXL4011W1B, Factura: 839, Inventario: 2560014000209	26,993.29
1241 311A0113 0052	Computadora Personal Marca: HP, Modelo: EliteDesk 800 G1 SFF PC, Serie: MXL4011W96, Factura: 839, Inventario: 2560014000213	26,993.29
1241 311A0113 0053	Computadora Personal Marca: HP, Modelo: EliteDesk 800 G1 SFF PC, Serie: MXL4011VX3, Factura: 839, Inventario: 2560014000217	26,993.29
1241 311A0113 0054	Computadora Personal Marca: HP, Modelo: EliteDesk 800 G1 SFF PC, Serie: MXL4011W0W, Factura: 839, Inventario: 2560014000221	26,993.29
1241 311A0113 0055	Computadora Personal Marca: HP, Modelo: EliteDesk 800 G1 SFF PC, Serie: MXL4011VZG, Factura: 839, Inventario: 2560014000225	26,993.29
1241 311A0113 0056	Computadora Personal Marca: HP, Modelo: EliteDesk 800 G1 SFF PC, Serie: MXL4011W8G, Factura: 839, Inventario: 2560014000229	26,993.29
1241 311A0113 0057	Computadora Personal Marca: HP, Modelo: EliteDesk 800 G1 SFF PC, Serie: MXL4011VY4, Factura: 839, Inventario: 2560014000233	26,993.29
1241 311A0113 0058	Computadora Personal Marca: HP, Modelo: EliteDesk 800 G1 SFF PC, Serie: MXL4011VZ7, Factura: 839, Inventario: 2560014000237	26,993.29
1241 311A0113 0059	Computadora Personal Marca: HP, Modelo: EliteDesk 800 G1 SFF PC, Serie: MXL4011W1G, Factura: 839, Inventario: 2560014000241	26,993.29
1241 311A0113 0060	Computadora Personal Marca: HP, Modelo: EliteDesk 800 G1 SFF PC, Serie: MXL4011W0N, Factura: 839, Inventario: 2560014000245	26,993.29
1241 311A0113 0061	Computadora Personal Marca: HP, Modelo: EliteDesk 800 G1 SFF PC, Serie: MXL4011W15, Factura: 839, Inventario: 2560014000249	26,993.29
1241 311A0113 0062	Computadora Personal Marca: HP, Modelo: EliteDesk 800 G1 SFF PC, Serie: MXL4011W64, Factura: 839, Inventario: 2560014000253	26,993.29
1241 311A0113 0063	Computadora Personal Marca: HP, Modelo: EliteDesk 800 G1 SFF PC, Serie: MXL4011W17, Factura: 839, Inventario: 2560014000257	26,993.29

RELACIÓN DE BIENES QUE COMPONEN SU PATRIMONIO

Página 70 de 243

Cuenta Pública al 31 de diciembre de 2017

Hora: 10:19:49a. m.

Fecha: 12/02/2018

Código	Descripción del Bien	Valor en Libros
1241 311A0113 0064	Computadora Personal Marca: HP, Modelo: EliteDesk 800 G1 SFF PC, Serie: MXL4011W1K, Factura: 839, Inventario: 2560014000261	26,993.29
1241 311A0113 0065	Computadora Personal Mca. Dell Optiplex 9020 MT Procesador Intel Core I5-4570 Serie 4MG49Z1, F-4601	24,217.32
1241 311A0113 0066	Computadora Personal Mca. Dell Optiplex 9020 MT Procesador Intel Core I5-4570 Serie 4MF29Z1, F-4601	24,217.32
1241 311A0113 0067	Computadora Personal Mca. Dell Optiplex 9020 MT Procesador Intel Core I5-4570 Serie 4MG29Z1, F-4601	22,522.11
1241 311A0113 0068	Computadora Personal Mca. Dell Optiplex 9020 MT Procesador Intel Core I5-4570 Serie 4MG39Z1, F-4601	24,217.32
1241 311A0113 0069	Computadora Personal Mca. Dell Optiplex 9020 MT Procesador Intel Core I5-4570 Serie 4MF49Z1, F-4601	24,217.32
1241 311A0113 0070	Computadora Portatil Mod. Latituded E5430 Mca. Dell Procesador 3a Generacion Intel Core I5-3230M Serie CM6NTY1, F-4601	27,492.00
1241 311A0113 0071	Computadora Portatil Mod. Latituded E5430 Mca. Dell Procesador 3a Generacion Intel Core I5-3230M Serie HN6NTY1	27,492.00
1241 311A0113 0072	Computadora Portatil Mod. Latituded E5430 Mca. Dell Procesador 3a Generacion Intel Core I5-3230M Serie 1N6NTY1, F-4601	27,492.00
1241 311A0113 0073	Computadora Portatil Mod. Latituded E5430 Mca. Dell Procesador 3a Generacion Intel Core I5-3230M Serie 5P6NTY1, F-4601	27,492.00
1241 311A0113 0074	Escanner de Alta Velocidad Mca Kodak Mod I2600 Serie, F-4601	5,954.28
1241 311A0113 0075	Escanner de Alta Velocidad Mca Kodak Mod I2600 Serie, F-4601.	5,954.28
1241 311A0113 0076	Escanner de Alta Velocidad Mca Kodak Mod I2600 Serie, F-4601.	5,954.28
1241 311A0113 0077	Impresora Multifuncional Laser Monocromatica Mod.WORKCENTRE 3045 Mca. Xerox Serie BE1314173, F-4601	7,059.76
1241 311A0113 0078	Impresora Multifuncional Laser Monocromatica Mod.WORKCENTRE 3045 Mca. Xerox Serie BE1314186, F-4601	7,059.76
1241 311A0113 0079	Impresora Multifuncional Laser Monocromatica Mod.WORKCENTRE 3045 Mca. Xerox Serie BE1319301, F-4601.	7,059.76
1241 311A0113 0080	Impresora Laser Color Mod.Phaser 6500 N Mca. Xerox Serie YXE129445, F-4601.	13,421.20
1241 311A0113 0081	Impresora Laser Color Mod.Phaser 6500 N Mca. Xerox Serie YXE129436, F-4601	13,421.20
1241 311A0113 0082	Unidad de Respaldo de Energia Mod. Smart UPS XL 2220 Mca APC Serie AS1320134928, F-4601	18,263.04
1241 311A0113 0083	Firewall de Seguridad Perimetral Mod. SNA2400 Mca Sonicwall Serie 0017C5E23DCC, F-4601.	62,013.60
1241 311A0113 0084	Computadora Personal Mca. Dell Optiplex 9020 Procesador Intel Core I5-4570 Serie 4MJ39Z1, F-4431	27,045.40
1241 311A0113 0085	Computadora Personal Mca. Dell Optiplex 9020 Procesador Intel Core I5-4570 Serie 4MH39Z1, F-4431	27,045.40
1241 311A0113 0086	Computadora Personal Mca. Dell Optiplex 9020 Procesador Intel Core I5-4570 Serie 4MH49Z1, F-4431	27,045.40
1241 311A0113 0087	Computadora Personal Mca. Dell Optiplex 9020 Procesador Intel Core I5-4570 Serie 4MF39Z1, F-4431	27,045.40
1241 311A0113 0088	Computadora Personal Mca. Dell Optiplex 9020 Procesador Intel Core I5-4570 Serie 4MH29Z1, F-4431	27,045.40
1241 311A0113 0089	Impresora Multifuncional Laser Mod.WORKCENTRE 3045 Serie BE1319465, F-4431	6,400.88
1241 311A0113 0091	Impresora Multifuncional Laser Mod.WORKCENTRE 3045 Serie BE1319303, F4431	6,400.88
1241 311A0113 0092	Impresora Multifuncional Laser Mod.WORKCENTRE 3045 Serie BE1314183, F-4431	6,400.88

RELACIÓN DE BIENES QUE COMPONEN SU PATRIMONIO

Cuenta Pública al 31 de diciembre de 2017

Página 71 de 243

Hora: 10:19:49a. m.

Fecha: 12/02/2018

Código	Descripción del Bien	Valor en Libros
1241 311A0113 0093	Impresora Multifuncional Laser Mod.WORKCENTRE 3045 Serie BE1314180, F-4431	6,400.88
1241 311A0113 0099	Impresora de Etiqueta Térmica Mod.M84 PRO 203 Marca Sato, F-621	43,356.64
1241 311A0113 0100	Computadora Personal Marca: HP, Modelo: EliteDesk 800 G1 SFF PC, Serie: MXL4011W73, Factura: 839, Inventario: 2560014000265	26,993.29
1241 311A0113 0101	Computadora Personal Marca: HP, Modelo: EliteDesk 800 G1 SFF PC, Serie: MXL4011VZM, Factura: 839, Inventario: 2560014000269	26,993.29
1241 311A0113 0102	Computadora Personal Marca: HP, Modelo: EliteDesk 800 G1 SFF PC, Serie: MXL4011VZL, Factura: 839, Inventario: 2560014000273	26,993.29
1241 311A0113 0103	Computadora Personal Marca: HP, Modelo: EliteDesk 800 G1 SFF PC, Serie: MXL4011W5Q, Factura: 839, Inventario: 2560014000277	26,993.29
1241 311A0113 0104	Computadora Personal Marca: HP, Modelo: EliteDesk 800 G1 SFF PC, Serie: MXL4011W65, Factura: 839, Inventario: 2560014000281	26,993.29
1241 311A0113 0105	Computadora Personal Marca: HP, Modelo: EliteDesk 800 G1 SFF PC, Serie: MXL4011W3Z, Factura: 839, Inventario: 2560014000285	26,993.29
1241 311A0113 0106	Computadora Personal Marca: HP, Modelo: EliteDesk 800 G1 SFF PC, Serie: MXL4011W9B, Factura: 839, Inventario: 2560014000289	26,993.29
1241 311A0113 0107	Computadora Personal Marca: HP, Modelo: EliteDesk 800 G1 SFF PC, Serie: MXL4011W3X, Factura: 839, Inventario: 2560014000293	26,993.29
1241 311A0113 0108	Computadora Personal Marca: HP, Modelo: EliteDesk 800 G1 SFF PC, Serie: MXL4011VX1, Factura: 839, Inventario: 2560014000297	26,993.29
1241 311A0113 0109	Computadora Personal Marca: HP, Modelo: EliteDesk 800 G1 SFF PC, Serie: MXL4011W5H, Factura: 839, Inventario: 2560014000301	26,993.29
1241 311A0113 0110	Computadora Personal Marca: HP, Modelo: EliteDesk 800 G1 SFF PC, Serie: MXL4011W98, Factura: 839, Inventario: 2560014000305	26,993.29
1241 311A0113 0111	Computadora Personal Marca: HP, Modelo: EliteDesk 800 G1 SFF PC, Serie: MXL4011VWT, Factura: 839, Inventario: 2560014000309	26,993.29
1241 311A0113 0112	Computadora Personal Marca: HP, Modelo: EliteDesk 800 G1 SFF PC, Serie: MXL4011VYQ, Factura: 839, Inventario: 2560014000313	26,993.29
1241 311A0113 0113	Computadora Personal Marca: HP, Modelo: EliteDesk 800 G1 SFF PC, Serie: MXL4011VWH, Factura: 839, Inventario: 2560014000317	26,993.29
1241 311A0113 0114	Computadora Personal Marca: HP, Modelo: EliteDesk 800 G1 SFF PC, Serie: MXL4011W90, Factura: 839, Inventario: 2560014000321	26,993.29
1241 311A0113 0115	Computadora Personal Marca: HP, Modelo: EliteDesk 800 G1 SFF PC, Serie: MXL4011W2C, Factura: 839, Inventario: 2560014000325	26,993.29
1241 311A0113 0116	Computadora Personal Marca: HP, Modelo: EliteDesk 800 G1 SFF PC, Serie: MXL4011WCC, Factura: 839, Inventario: 2560014000329	26,993.29
1241 311A0113 0117	Computadora Personal Marca: HP, Modelo: EliteDesk 800 G1 SFF PC, Serie: MXL4011VY9, Factura: 839, Inventario: 2560014000333	26,993.29
1241 311A0113 0118	Computadora Personal Marca: HP, Modelo: EliteDesk 800 G1 SFF PC, Serie: MXL4011W8H, Factura: 839, Inventario: 2560014000337	26,993.29
1241 311A0113 0119	Computadora Personal Marca: HP, Modelo: EliteDesk 800 G1 SFF PC, Serie: MXL4011W79, Factura: 839, Inventario: 2560014000341	26,993.29
1241 311A0113 0120	Computadora Personal Marca: HP, Modelo: EliteDesk 800 G1 SFF PC, Serie: MXL4011W99, Factura: 839, Inventario: 2560014000345	26,993.29
1241 311A0113 0121	Computadora Personal Marca: HP, Modelo: EliteDesk 800 G1 SFF PC, Serie: MXL4011W9G, Factura: 839, Inventario: 2560014000349	26,993.29
1241 311A0113 0122	Computadora Personal Marca: HP, Modelo: EliteDesk 800 G1 SFF PC, Serie: MXL4011W2M, Factura: 839, Inventario: 2560014000353	26,993.29
1241 311A0113 0123	Computadora Personal Marca: HP, Modelo: EliteDesk 800 G1 SFF PC, Serie: MXL4011W1F, Factura: 839, Inventario: 2560014000357	26,993.29
1241 311A0113 0124	Computadora Personal Marca: HP, Modelo: EliteDesk 800 G1 SFF PC, Serie: MXL4011VX5, Factura: 839, Inventario: 2560014000361	26,993.29
1241 311A0113 0125	Computadora Personal Marca: HP, Modelo: EliteDesk 800 G1 SFF PC, Serie: MXL4011VZ1, Factura: 839, Inventario: 2560014000365	26,993.29

RELACIÓN DE BIENES QUE COMPONEN SU PATRIMONIO

Página 72 de 243

Cuenta Pública al 31 de diciembre de 2017

Hora: 10:19:49a. m.

Fecha: 12/02/2018

Código	Descripción del Bien	Valor en Libros
1241 311A0113 0126	Computadora Personal Marca: HP, Modelo: EliteDesk 800 G1 SFF PC, Serie: MXL4011VZ0, Factura: 839, Inventario: 2560014000369	26,993.29
1241 311A0113 0127	Computadora Personal Marca: HP, Modelo: EliteDesk 800 G1 SFF PC, Serie: MXL4011W52, Factura: 839, Inventario: 2560014000373	26,993.29
1241 311A0113 0128	Computadora Personal Marca: HP, Modelo: EliteDesk 800 G1 SFF PC, Serie: MXL4011W7F, Factura: 839, Inventario: 2560014000377	26,993.29
1241 311A0113 0129	Computadora Personal Marca: HP, Modelo: EliteDesk 800 G1 SFF PC, Serie: MXL4011W54, Factura: 839, Inventario: 2560014000381	26,993.29
1241 311A0113 0130	Computadora Personal Marca: HP, Modelo: EliteDesk 800 G1 SFF PC, Serie: MXL4011W13, Factura: 839, Inventario: 2560014000385	26,993.29
1241 311A0113 0131	20 Computadoras Personales Marca: HP, Modelo: EliteDesk 800 G1 SFF PC, factura: 839, con costo unitario de \$26,993.29, con Núms. de Inventario: 2560014000389-393,397,401,405,409,413,417,421,425,429,433,437,441,445, 449, 453, 457, 461 y 465.	539,865.80
1241 311A0113 0132	20 Computadoras Personales Marca: HP, Modelo: EliteDesk 800 G1 SFF PC, factura: 839, con costo unitario de \$26,993.29, con Núms. de Inventario: 2560014000469-473,477,481,485,489,493,497,501,505,509,513,517,521,525,52 9,533,537,541 y 545.	539,865.80
1241 311A0113 0133	20 Computadoras Personales Marca: HP, Modelo: EliteDesk 800 G1 SFF PC, factura: 839, con costo unitario de \$26,993.29, con Núms. de Inventario: 2560014000549-553,557,561,565,569,573,577,581,585,589,593,597,601,605,609,613,617,621 y 625.	539,865.80
1241 311A0113 0134	20 Computadoras Personales Marca: HP, Modelo: EliteDesk 800 G1 SFF PC, factura: 839, con costo unitario de \$26,993.29, con Núms. de Inventario: 2560014000629-633,637,641,645,649,653,657,661,665,669,673,677,681,685,68 9,693,697,701 y 705.	539,865.80
1241 311A0113 0135	20 Computadoras Personales Marca: HP, Modelo: EliteDesk 800 G1 SFF PC, factura: 839, con costo unitario de \$26,993.29, con Núms. de Inventario: 2560014000709-713,717,721,725,729,733,737,741,745,749,753,757,761,765,76 9,773,777,781 y 785.	539,865.80
1241 311A0113 0136	20 Computadoras Personales Marca: HP, Modelo: EliteDesk 800 G1 SFF PC, factura: 839, con costo unitario de \$26,993.29, con Núms. de Inventario: 2560014000789-793,797,801,805,809,813,817,821,825,829,833,837,841,845,84 9,853,857,861 y 865.	539,865.80
1241 311A0113 0137	20 Computadoras Personales Marca: HP, Modelo: EliteDesk 800 G1 SFF PC, factura: 839, con costo unitario de \$26,993.29, con Núms. de Inventario: 2560014000869-873,877,881,885,889,893,897,901,905,909,913,917,921,925,92 9,933,937,941 Y 945.	539,865.80
1241 311A0113 0138	20 Computadoras Personales Marca: HP, Modelo: EliteDesk 800 G1 SFF PC, factura: 839, con costo unitario de \$26,993.29, con Núms. de Inventario: 2560014000-949, 953,957,961,965,969,973,977,981,985,989,993,997,1001,1005,1009,1013,1017, 1021 Y 1025.	539,865.80
1241 311A0113 0139	20 Computadoras Personales Marca: HP, Modelo: EliteDesk 800 G1 SFF PC, factura: 839, con costo unitario de \$26,993.29, con Núms. de Inventario: 2560014001029-033,037,041,045,049,053,057,061,065,069,073,077,081,085,08 9,093,097,101 Y 105.	539,865.80
1241 311A0113 0140	20 Computadoras Personales Marca: HP, Modelo: EliteDesk 800 G1 SFF PC, factura: 839, con costo unitario de \$26,993.29, con Núms. de Inventario: 2560014001109-113,117,121,125,129,133,137,141,145,149,153,157,161,165,16 9,173,177,181 y 185.	539,865.80
1241 311A0113 0141	20 Computadoras Personales Marca: HP, Modelo: EliteDesk 800 G1 SFF PC, factura: 839, con costo unitario de \$26,993.29, con Núms. de Inventario: 2560014001189-193,197,201,205,209,213,217,221,225,229,233,237,241,245,24 9,253,257,261 y 265.	539,865.80

RELACIÓN DE BIENES QUE COMPONEN SU PATRIMONIO

Página 73 de 243

Cuenta Pública al 31 de diciembre de 2017

Hora: 10:19:49a. m.

Fecha: 12/02/2018

Código	Descripción del Bien	Valor en Libros
1241 311A0113 0142	20 Computadoras Personales Marca: HP, Modelo: EliteDesk 800 G1 SFF PC, factura: 839, con costo unitario de \$26,993.29, con Núms. de Inventario: 2560014001269-273,277,281,285,289,293,297,301,305,309,313,317,321,325,329,333,337,341 y 345.	539,865.80
1241 311A0113 0143	20 Computadoras Personales Marca: HP, Modelo: EliteDesk 800 G1 SFF PC, factura: 839, con costo unitario de \$26,993.29, con Núms. de Inventario: 2560014001349-353,357,361,365,369,373,377,381,385,389,393,397,401,405,409,413,417,421 y 425.	539,865.80
1241 311A0113 0144	20 Computadoras Personales Marca: HP, Modelo: EliteDesk 800 G1 SFF PC, factura: 839, con costo unitario de \$26,993.29, con Núms. de Inventario: 2560014001429-433,437,441,445,449,453,457,461,465,469,473,477,481,485,489,493,497,501 y 505.	539,865.80
1241 311A0113 0145	20 Computadoras Personales Marca: HP, Modelo: EliteDesk 800 G1 SFF PC, factura: 839, con costo unitario de \$26,993.29, con Núms. de Inventario: 2560014001509-513,517,521,525,529,533,537,541,545,549,553,557,561,565,569,573,577,581 y 585.	539,865.80
1241 311A0113 0146	20 Computadoras Personales Marca: HP, Modelo: EliteDesk 800 G1 SFF PC, factura: 839, con costo unitario de \$26,993.29, con Núms. de Inventario: 2560014001589-593,597,601,605,609,613,617,621,625,629,633,637,641,645,649,653,657,661 y 665.	539,865.80
1241 311A0113 0147	20 Computadoras Personales Marca: HP, Modelo: EliteDesk 800 G1 SFF PC, factura: 839, con costo unitario de \$26,993.29, con Núms. de Inventario: 2560014001669-673,677,681,685,689,693,697,701,705,709,713,717,721,725,729,733,737,741 y 745.	539,865.80
1241 311A0113 0148	20 Computadoras Personales Marca: HP, Modelo: EliteDesk 800 G1 SFF PC, factura: 839, con costo unitario de \$26,993.29, con Núms. de Inventario: 2560014001749-753,757,761,765,769,773,777,781,785,789,793,797,801,805,809,813,817,821,825.	539,865.80
1241 311A0113 0149	39 Computadoras Personales Marca: HP, Modelo: EliteDesk 800 G1 SFF PC, factura: 839, con costo unitario de \$26,993.29, con Núms. de Inventario: 2560014001829-833,837,841,845,849,853,857,861,865,869,873,877,881,885,889,893,897,901,905,909,913,917,921,925,929,933,937,941,945,949,953,957,961,965,969,973,977 Y 981.	1,052,739.67
1241 311A0113 0150	62 Impresoras Multifuncional Marca: HP, Modelo: LaserJet Pro M1212nf MFP, diversos números de serie, con un costo unitario de \$7,069.99 Factura: 839, con número de Inventario del folio: 2560014001985 al folio 2560014002046.	438,339.60
1241 311A0113 0151	120 Impresoras Multifuncional Marca: HP, Modelo: LaserJet Pro M1212nf MFP, diversos números de serie, con un costo unitario de \$7,069.99 Factura: 839, con número de Inventario del folio: 2560014002052 al folio 2560014002171.	848,398.80
1241 311A0113 0152	Lote de 100 NoBreak Marca: TRIPPLITE, Modelo: OMNISMART500, diversos números de Serie, con un Costo Unitario de \$1,500.00 s/Factura: 839, con números de Inventario: del folio 2560014002374 al folio 2560014002473.	150,000.00
1241 311A0113 0153	Lote de 100 NoBreak Marca: TRIPPLITE, Modelo: OMNISMART500, diversos números de Serie, con un Costo Unitario de \$1,500.00 s/Factura: 839, con números de Inventario: del folio 2560014002474 al folio 2560014002573.	150,000.00
1241 311A0113 0154	Lote de 100 NoBreak Marca: TRIPPLITE, Modelo: OMNISMART500, diversos números de Serie, con un Costo Unitario de \$1,500.00 s/Factura: 839, con números de Inventario: del folio 2560014002574 al folio 2560014002673.	150,000.00
1241 311A0113 0155	Lote de 100 NoBreak Marca: TRIPPLITE, Modelo: OMNISMART500, diversos números de Serie, con un Costo Unitario de \$1,500.00 s/Factura: 839, con números de Inventario: del folio 2560014002674 al folio 2560014002773.	150,000.00
1241 311A0113 0156	Lote de 85 NoBreak Marca: TRIPPLITE, Modelo: OMNISMART500, diversos números de Serie, con un Costo Unitario de \$1,500.00 s/Factura: 839, con números de Inventario: del folio 2560014002774 al folio 2560014002858.	127,498.06

RELACIÓN DE BIENES QUE COMPONEN SU PATRIMONIO

Página 74 de 243

Cuenta Pública al 31 de diciembre de 2017

Hora: 10:19:49a. m.

Fecha: 12/02/2018

Código	Descripción del Bien	Valor en Libros
1241 311A0113 0157	Lote de 12 Computadoras Portátil, Marca: LENOVO, Modelo: G400, Serie: CB27152991, con un precio unitario de \$12,144.33 iva incluido, con No. de Inventario: del folio 2560014000010 al 2560014000021	145,731.96
1241 311A0113 0158	Lote de 2 Impresoras Multifuncional, Marca: BROTHER, Modelo: DCP-7065DN, Serie: U62712J3N963430, con costo unitario de \$ 3,916.24 con No. de Inventario: del folio 2560014000022 al 2560014000023.	7,832.48
1241 311A0113 0159	Lote de 15 NoBreaks, Marca: TRIPP LITE, Modelo: OMNISMART500, Serie: 2323MD00M663800128, con costo unitario de \$3,449.33 iva incluido con No. de Inventario: del folio 2560014000024 al 2560014000038.	48,290.62
1241 311A0113 0160	Lote de 06 Impresoras, Marca: BROTHER, Modelo: HL-4150CDN, Serie: U62499J3J384181, con costo unitario de \$ 6,527.89 iva incluido, con No. de Inventario: del folio 2560014000039 al 2560014000044.	39,167.33
1241 311A0113 0161	Lote de 05 Ruteador (Comunicación), Marca: TP-LINK, Modelo: TL-MR3420, Serie: 13483702900, con costo unitario de \$ 3,480.00 IVA incluido, con No. de Inventario: del folio 2560014002263 al folio 2560014002267.	17,400.00
1241 311A0113 0162	Lote de 05 FireWalls, Marca: FORTINET, Modelo: FORTIGATE 20C, Serie: FGT20C3X12007292, con costo unitario de \$ 13,920.00 IVA incluido con No. de Inventario: del folio 2560014002268 al folio 2560014002272.	69,600.00
1241 311A0113 0163	01 FireWall, Marca: FORTINET, Modelo: FORTIGATE 80C, Serie: FGT80C3913603060, Inventario: 2560014002273	69,600.00
1241 311A0113 0164	Lote de 13 Lectores, Marca: IMPINJ, Modelo: Speedway R420, Series varias, con costo unitario de \$ 174,000.00 IVA incluido, con No. de Inventario: del folio 2560014002274 al folio 2560014002286.	2,262,000.00
1241 311A0113 0165	01 Servidor (CPU), Marca: DELL, Modelo: PowerEdge R720, Serie: JKX0DZ1, con No. de Inventario: 2560014002320	522,000.00
1241 311A0113 0166	Lote de 02 Computadoras Personal, Marca: DELL, Modelo: XPS 8700, Serie varias, con costo unitario de \$ 30,160.00 con No. de Inventario: folio 2560014002321 y folio 2560014002325.	60,320.00
1241 311A0113 0167	Lote de 07 NoBreaks, Marca: TRIPPLITE, Modelo: OMNISMART500, Series varias, con costo unitario de \$ 3,016.00 IVA incluido, con No. de Inventario del folio 2560014002329 al folio 2560014002335.	21,112.00
1241 311A0113 0168	01 NoBreak, Marca: TRIPPLITE, Modelo: SMART3000RM2U, Serie: 2351CD0SM836200009, Inventario: 2560014002356	95,690.00
1241 311A0113 0169	Lote de 08 Lectorer, Marca: CSL, Modelo: CS101-2, Series varias, con costo unitario \$ 127,600.00 IVA incluido, con No. de Inventario: del folio 2560014002358 al folio 2560014002365.	1,020,800.00
1241 311A0113 0170	Lote de 08 Lectores, Marca: IMPINJ, Modelo: Speedway R420, Serie varias, con soto unitario \$ 185,600.00 IVA incluido, con No. de Inventario del folio: 2560014002366 al folio 2560014002373.	1,484,800.00
1241 311A0114 0002	Computadora de escritorio media, marca Lenovo Thinkcentre, Mod-3598L9S, procesador Intel Core i3-4130, memoria DDR3 SDRAM de 4GB, No. Serie MJ5361R	22,620.00
1241 311A0114 0003	Computadora de escritorio media, marca Lenovo Thinkcentre, Mod-3598L9S, procesador Intel Core i3-4130, memoria DDR3 SDRAM de 4GB, No. Serie MJ5361Z	22,620.00
1241 311A0114 0004	Computadora de escritorio media, marca Lenovo Thinkcentre, Mod-3598L9S, procesador Intel Core i3-4130, memoria DDR3 SDRAM de 4GB, No. Serie MJ5361P.	22,620.00
1241 311A0114 0005	Computadora de escritorio media, marca Lenovo Thinkcentre, Mod-3598L9S, procesador Intel Core i3-4130, memoria DDR3 SDRAM de 4GB, No. Serie MJ5362B.	22,620.00
1241 311A0114 0006	Computadora de escritorio media, marca Lenovo Thinkcentre, Mod-3598L9S, procesador Intel Core i3-4130, memoria DDR3 SDRAM de 4GB, No. Serie MJ5361M	22,620.00

RELACIÓN DE BIENES QUE COMPONEN SU PATRIMONIO

Página 75 de 243

Cuenta Pública al 31 de diciembre de 2017

Hora: 10:19:49a. m.

Fecha: 12/02/2018

Código	Descripción del Bien	Valor en Libros
1241 311A0114 0007	Computadora de escritorio media, marca Lenovo Thinkcentre, Mod-3598L9S, procesador Intel Core i3-4130, memoria DDR3 SDRAM de 4GB, No. Serie MJ5362F	22,620.00
1241 311A0114 0008	Unidad de respaldo para PC de escritorio, CP LCD 1000VA, tensión y frecuencia nominal de entrada 120VCA/60HZ, potencia de 500 VA, No. Serie CPMDP2003612.	17,226.00
1241 311A0114 0009	Unidad de respaldo para PC de escritorio, CP LCD 1000VA, tensión y frecuencia nominal de entrada 120VCA/60HZ, potencia de 500 VA, No. Serie CPMDP2003614.	17,226.00
1241 311A0114 0010	Unidad de respaldo para PC de escritorio, CP LCD 1000VA, tensión y frecuencia nominal de entrada 120VCA/60HZ, potencia de 500 VA, No. Serie CPMDP2003745.	17,226.00
1241 311A0114 0011	Unidad de respaldo para PC de escritorio, CP LCD 1000VA, tensión y frecuencia nominal de entrada 120VCA/60HZ, potencia de 500 VA, No. Serie CPMDP2003746.	17,226.00
1241 311A0114 0012	Unidad de respaldo para PC de escritorio, CP LCD 1000VA, tensión y frecuencia nominal de entrada 120VCA/60HZ, potencia de 500 VA, No. Serie CPMDP2003744.	17,226.00
1241 311A0114 0013	Unidad de respaldo para PC de escritorio, CP LCD 1000VA, tensión y frecuencia nominal de entrada 120VCA/60HZ, potencia de 500 VA, No. Serie CPMCZ2000747.	17,226.00
1241 311A0114 0014	Switch de datos de 8 puertos ethernet y 24 puertos RJ45, administrable via web capa 2 Marca HP 1910-24G, No. de serie CN46BX21DB.	38,135.00
1241 311A0114 0015	Switch de datos de 8 puertos ethernet y 24 puertos RJ45, administrable via web capa 2 Marca HP 1910-24G, No. de serie CN46BX22DB.	38,135.00
1241 311A0114 0016	Switch de datos de 8 puertos ethernet y 24 puertos RJ45, administrable via web capa 2 Marca HP 1910-24G, No. de serie CN46BX23DB.	38,135.00
1241 311A0114 0017	UPS para RACK 2KVA, SMART APPLCD 120V No. de Serie GAACY2000018.	21,924.00
1241 311A0114 0018	UPS para RACK 2KVA, SMART APPLCD 120V No. de Serie GAACY2000019.	21,924.00
1241 311A0114 0020	Computadora de Escritorio Mca. Lenovo Thinkcentre MJ536LT	22,620.00
1241 311A0114 0021	Computadora de Escritorio Mca. Lenovo Thinkcentre MJ5362C	22,620.00
1241 311A0114 0022	Computadora de Escritorio Mca. Lenovo Thinkcentre MJ5362N	22,620.00
1241 311A0114 0023	Computadora de Escritorio Mca. Lenovo Thinkcentre MJ5362E	22,620.00
1241 311A0114 0024	Computadora de Escritorio Mca. Lenovo Thinkcentre MJ5361V	22,620.00
1241 311A0114 0025	Computadora de Escritorio Mca. Lenovo Thinkcentre MJ5361G	22,620.00
1241 311A0114 0027	Switch Smart Gigabit Small Business Cisco SG-200-26 Numero Serie CN33BX248Z	38,135.00
1241 311A0114 0028	Switch Smart Gigabit Small Business Cisco SG-200-26 Numero Serie CN33BX247Z	38,135.00
1241 311A0114 0029	Switch Smart Gigabit Small Business Cisco SG-200-26 Numero Serie CN33BX249Z	38,135.00
1241 311A0114 0030	Unidad de Respaldo para PC de Escritorio NO BREAK LCD Inteligente Num. Serie CPMCW2000024	17,226.00
1241 311A0114 0031	Unidad de Respaldo para PC de Escritorio NO BREAK LCD Inteligente Num. Serie CPMCW2000140	17,226.00
1241 311A0114 0032	Unidad de Respaldo para PC de Escritorio NO BREAK LCD Inteligente Num. Serie CPMCW2000031	17,226.00
1241 311A0114 0033	Unidad de Respaldo para PC de Escritorio NO BREAK LCD Inteligente Num. Serie CPMCW2000149	17,226.00
1241 311A0114 0034	Unidad de Respaldo para PC de Escritorio NO BREAK LCD Inteligente Num. Serie CPMCW2000009	17,226.00
1241 311A0114 0035	Unidad de Respaldo para PC de Escritorio NO BREAK LCD Inteligente Num. Serie CPMCW2000287	17,226.00

RELACIÓN DE BIENES QUE COMPONEN SU PATRIMONIO

Cuenta Pública al 31 de diciembre de 2017

Página 76 de 243

Hora: 10:19:49a. m.

Fecha: 12/02/2018

Código	Descripción del Bien	Valor en Libros
1241 311A0114 0036	Computadora de Escritorio Mca. Lenovo Mod. 3598L9S Thinkcentre M72E06 Serie MJ536IR	22,620.00
1241 311A0114 0037	Computadora de Escritorio Mca. Lenovo Mod. 3598L9S Thinkcentre M72E06 Serie MJ5362F	22,620.00
1241 311A0114 0038	Computadora de Escritorio Mca. Lenovo Mod. 3598L9S Thinkcentre M72E06 Serie MJ5361Z	22,620.00
1241 311A0114 0039	Computadora de Escritorio Mca. Lenovo Mod. 3598L9S Thinkcentre M72E06 Serie MJ5361M	22,620.00
1241 311A0114 0040	Computadora de Escritorio Mca. Lenovo Mod. 3598L9S Thinkcentre M72E06 Serie MJ5361P	22,620.00
1241 311A0114 0041	Computadora de Escritorio Mca. Lenovo Mod. 3598L9S Thinkcentre M72E06 Serie MJ5362B	22,620.00
1241 311A0114 0042	Unidad de Respaldo de Energia Cyberpower Mod. PR1000LCD 120VCA/60HZ Num. Serie CPMDS2000474	17,226.00
1241 311A0114 0043	Unidad de Respaldo de Energia Cyberpower Mod. PR1000LCD 120VCA/60HZ Num. Serie CPMDP2003758	17,226.00
1241 311A0114 0044	Unidad de Respaldo de Energia Cyberpower Mod. PR1000LCD 120VCA/60HZ Num. Serie CPMDP2003882	17,226.00
1241 311A0114 0045	Unidad de Respaldo de Energia Cyberpower Mod. PR1000LCD 120VCA/60HZ Num. Serie CPMDS2000400	17,226.00
1241 311A0114 0046	Unidad de Respaldo de Energia Cyberpower Mod. PR1000LCD 120VCA/60HZ Num. Serie CPMDS2000486	17,226.00
1241 311A0114 0047	Unidad de Respaldo de Energia Cyberpower Mod. PR1000LCD 120VCA/60HZ Num. Serie CPMDS2000487	17,226.00
1241 311A0114 0048	Switch de Datos 8 O 24 Ptos Ethernet Cisco SRW-224G4P-K9-NA Serie 13CD1903416	38,135.00
1241 311A0114 0049	Switch de Datos 8 O 24 Ptos Ethernet Cisco SRW-224G4P-K9-NA Serie DNI180402B0	38,135.00
1241 311A0114 0050	Switch de Datos 8 O 24 Ptos Ethernet Cisco SRW-224G4P-K9-NA Serie DNI180402BD	38,135.00
1241 311A0114 0051	UPS para RACK de 2 Kva Cyberpowr OR2200LCDRM2U Tension y Frecuencia Nominal de Entrada y Salida Serie GAACU2000369	21,924.00
1241 311A0114 0052	UPS para RACK de 2 Kva Cyberpowr OR2200LCDRM2U Tension y Frecuencia Nominal de Entrada y Salida Serie GAACU2000370	21,924.00
1241 311A0114 0056	UPS para RACK de 2 Kva Tension y Frecuencia Nominal de Entrada y Salida Sin Serie	21,924.00
1241 311A0114 0059	Switch de 8 Puertos Sin Numero Serie	34,800.00
1241 311A0114 0060	Equipo de Computo	23,200.00
1241 311A0114 0061	Equipo de Computo	23,200.00
1241 311A0114 0062	Equipo de Computo	23,200.00
1241 311A0114 0063	Equipo de Computo	23,200.00
1241 311A0114 0064	Equipo de Computo	23,200.00
1241 311A0114 0065	Equipo de Computo	23,200.00
1241 311A0114 0066	Equipo de Computo	23,200.00
1241 311A0114 0067	Equipo de Computo	23,200.00
1241 311A0114 0068	Equipo de Computo	23,200.00
1241 311A0114 0069	Equipo de Computo	23,200.00
1241 311A0114 0070	Equipo de Computo	23,200.00
1241 311A0114 0071	Equipo de Computo	23,200.00
1241 311A0114 0072	Switch de 48 Puertos Sin Numero Serie	111,360.00
1241 311A0114 0073	Switch de 48 Puertos Sin Numero Serie	111,360.00

RELACIÓN DE BIENES QUE COMPONEN SU PATRIMONIO

Página 77 de 243

Cuenta Pública al 31 de diciembre de 2017

Hora: 10:19:49a. m.

Fecha: 12/02/2018

Código	Descripción del Bien	Valor en Libros
1241 311A0114 0074	Equipo Biometrico	5,800.00
1241 311A0114 0075	Equipo Biometrico	5,800.00
1241 311A0114 0076	Equipo Biometrico	5,800.00
1241 311A0114 0077	Equipo Biometrico	5,800.00
1241 311A0114 0078	Sistema de Respaldo UPS 500 Watts	2,610.00
1241 311A0114 0079	Sistema de Respaldo UPS 500 Watts	2,610.00
1241 311A0114 0080	Sistema de Respaldo UPS 500 Watts	2,610.00
1241 311A0114 0081	Sistema de Respaldo UPS 500 Watts	2,610.00
1241 311A0114 0082	Sistema de Respaldo UPS 500 Watts	2,610.00
1241 311A0114 0083	Sistema de Respaldo UPS 500 Watts	2,610.00
1241 311A0114 0084	Sistema de Respaldo UPS 500 Watts	2,610.00
1241 311A0114 0085	Sistema de Respaldo UPS 500 Watts	2,610.00
1241 311A0114 0086	Sistema de Respaldo UPS 500 Watts	2,610.00
1241 311A0114 0087	Sistema de Respaldo UPS 500 Watts	2,610.00
1241 311A0114 0088	Sistema de Respaldo UPS 500 Watts	2,610.00
1241 311A0114 0089	Sistema de Respaldo UPS 500 Watts	2,610.00
1241 311A0114 0090	Sistema de Respaldo UPS 3000 Watts	34,800.00
1241 311A0114 0091	Modulo de Fibra Optica SFP-103-SR	21,750.00
1241 311A0114 0092	Modulo de Fibra Optica SFP-103-SR	21,750.00
1241 311A0114 0093	Modulo de Fibra Optica SFP-103-SR	21,750.00
1241 311A0114 0094	Modulo de Fibra Optica SFP-103-SR	21,750.00
1241 311A0114 0095	Modulo de Fibra Optica SFP-103-SR	21,750.00
1241 311A0114 0096	Modulo de Fibra Optica SFP-103-SR	21,750.00
1241 311A0114 0097	Modulo de Fibra Optica SFP-103-SR	21,750.00
1241 311A0114 0098	Modulo de Fibra Optica SFP-103-SR	21,750.00
1241 311A0114 0099	Computadora HP Probook 440 NoteBook G1 I34000M Procesador Intel Core i3-4000 Fact TX000055	20,996.00
1241 311A0114 0100	Computadora HP Probook 440 NoteBook G1 I34000M Procesador Intel Core i3-4000 Fact TX000055	20,996.00
1241 311A0114 0101	Computadora HP Probook 440 NoteBook G1 I34000M Procesador Intel Core i3-4000 Fact TX000055	20,996.00
1241 311A0114 0102	Computadora HP Probook 440 NoteBook G1 I34000M Procesador Intel Core i3-4000 Fact TX000055	20,996.00
1241 311A0114 0103	Computadora HP Probook 440 NoteBook G1 I34000M Procesador Intel Core i3-4000 Fact TX000055	20,996.00
1241 311A0114 0104	Computadora HP Probook 440 NoteBook G1 I34000M Procesador Intel Core i3-4000 Fact TX000055	20,996.00
1241 311A0114 0105	Computadora HP Probook 440 NoteBook G1 I34000M Procesador Intel Core i3-4000 Fact TX000055	20,996.00
1241 311A0114 0106	Computadora HP Probook 440 NoteBook G1 I34000M Procesador Intel Core i3-4000 Fact TX000055	20,996.00
1241 311A0114 0107	Computadora HP Probook 440 NoteBook G1 I34000M Procesador Intel Core i3-4000 Fact TX000055	20,996.00
1241 311A0114 0108	Computadora HP Probook 440 NoteBook G1 I34000M Procesador Intel Core i3-4000 Fact TX000055	20,996.00
1241 311A0114 0109	Computadora HP Probook 440 NoteBook G1 I34000M Procesador Intel Core i3-4000 Fact TX000055	20,996.00

RELACIÓN DE BIENES QUE COMPONEN SU PATRIMONIO

Página 78 de 243

Cuenta Pública al 31 de diciembre de 2017

Hora: 10:19:49a. m.

Fecha: 12/02/2018

Código	Descripción del Bien	Valor en Libros
1241 311A0114 0110	Computadora HP Probook 440 NoteBook G1 I34000M Procesador Intel Core i3-4000 Fact TX000055	20,996.00
1241 311A0114 0111	Computadora HP Probook 440 NoteBook G1 I34000M Procesador Intel Core i3-4000 Fact TX000055	20,996.00
1241 311A0114 0112	Computadora HP Probook 440 NoteBook G1 I34000M Procesador Intel Core i3-4000 Fact TX000055	20,996.00
1241 311A0114 0113	Computadora HP Probook 440 NoteBook G1 I34000M Procesador Intel Core i3-4000 Fact TX000055	20,996.00
1241 311A0115 0002	SWITCH,Marca TP-LINK,Modelo TL-SG1008D de 28 Puertos 10/100/1000,Serie 135A5700913,Fact 382	33,118.00
1241 311A0115 0003	Unidad de Respaldo de Energia de 2200VA,Marca CYBER POWER,Modelo OR2200LCDRM2U,Serie GAACY2000018,Fact 382	18,264.20
1241 311A0116 0003	Switch de 10 Puertos,Marca:CISCO,Modelo:SG-300,TGZ001523 OPPC 439	21,460.00
1241 311A0117 0003	Switch de 10 puertos,Marca CISCO,Modelo:SG-300,10 puertos 10/100/1000 auto conmutables.,Factura TGZ001611,OPPC 0052	21,460.00
1241 311A0117 0005	Switch de 10 puertos,Marca CISCO,Modelo:SG-300,10 puertos 10/100/1000 auto conmutables.,Factura TGZ001623,OPPC 0052	21,460.00
1241 311A0117 0006	Grabador NVR de 20 canales,Marca HIKVISION DS-9600NI-XT,Serie:579442748,Factura TGZ001632 OPPC 0052	125,280.00
1241 311A0117 0009	Switch 10 PORT MANEGE MARCA CISCO SG300,Serie:PSZ20351M7V,Factura TGZ001632 OPPC 0052 01	21,460.00
1241 311A0117 0010	Switch 10 PORT MANEGE MARCA CISCO SG300,Serie:PSZ20351M7N,Factura TGZ001632 OPPC 0052 02	21,460.00
1241 311A0117 0011	Switch 10 PORT MANEGE MARCA CISCO SG300,Serie:PSZ20351M73,Factura TGZ001632 OPPC 0052	29,000.00
1241 311A0117 0012	Unidad de Respaldo de Energia de 2200VA No.Serie 721607300053,Factura TGZ001632 OPPC 0052	2,987.00
1241 311A0117 0013	Unidad de protección y respaldo de energía UPS. Tripp Lite Tripp Lite SMART1500XL,Fact.083,O.P.008 UPS-31	27,263.87
1241 311A0117 0014	Unidad de protección y respaldo de energía UPS. Tripp Lite Tripp Lite SMART1500XL,Fact.083,O.P.008 UPS-32	36,741.84
1241 311A0117 0015	Unidad de protección y respaldo de energía UPS. Tripp Lite Tripp Lite SMART1500XL,Fact.083,O.P.008 UPS-33	36,741.84
1241 311A0117 0016	Unidad de protección y respaldo de energía UPS. Tripp Lite Tripp Lite SMART1500XL,Fact.083,O.P.008 UPS-34	36,741.84
1241 311A0117 0017	Unidad de protección y respaldo de energía UPS. Tripp Lite Tripp Lite SMART1500XL,Fact.083,O.P.008 UPS-35	36,741.84
1241 311A0117 0018	Unidad de protección y respaldo de energía UPS. Tripp Lite Tripp Lite SMART1500XL,Fact.083,O.P.008 UPS-36	36,741.84
1241 311A0117 0019	Unidad de protección y respaldo de energía UPS. Tripp Lite Tripp Lite SMART1500XL,Fact.083,O.P.008 UPS-37	36,741.84
1241 311A0117 0020	Unidad de protección y respaldo de energía UPS. Tripp Lite Tripp Lite SMART1500XL,Fact.083,O.P.008 UPS-38	36,741.84
1241 311A0117 0021	Unidad de protección y respaldo de energía UPS. Tripp Lite Tripp Lite SMART1500XL,Fact.083,O.P.008 UPS-39	36,741.84
1241 311A0117 0022	Unidad de protección y respaldo de energía UPS. Tripp Lite Tripp Lite SMART1500XL,Fact.083,O.P.008 UPS-40	36,741.84
1241 311A0117 0023	COMPUTADORA DE ESCRITORIO MCA. HP MODELO PRODESK 600 G3 SMALL FORM FACTOR BUSINESS PC PROCESADOR INTEL CORE I5-6500 .• MEMORIA DDR4 SDRAM DE 8 GB, RANURAS DE EXPANSIÓN: 4 PCIE .• CONTROLADORA SERIAL ATA INTEGRADO A LA TARJETA MADRE, DISCO DURO SERIAL ATA 1 TB A 7200 RPM. • CONTROLADORA DE SONIDO INTEGRADA A LA TARJETA MADRE. OPS NUMS. 103 Y 116.	29,997.60

Código	Descripción del Bien	Valor en Libros
1241 311A0117 0024	COI'PUTADORA DE ESCRITORIO MCA. HP MODELO PRODESK 600 G3 SMALL FORM FACTOR BUSINESS PC PROCESADOR INTEL CORE 15-6500 .• MEMORIA DDR4 SDRAM DE 8 GB, RANURAS DE EXPANSIÓN: 4 PCIE .• CONTROLADORA SERIAL ATA INTEGRADO A LA TARJETA MADRE, DISCO DURO SERIAL ATA 1 TB A 7200 RPM. • CONTROLADORA DE SONIDO INTEGRADA A LA TARJETA MADRE. OPS NUMS. 103 Y 116.	29,997.60
1241 311A0117 0025	COI'PUTADORA DE ESCRITORIO MCA. HP MODELO PRODESK 600 G3 SMALL FORM FACTOR BUSINESS PC PROCESADOR INTEL CORE 15-6500 .• MEMORIA DDR4 SDRAM DE 8 GB, RANURAS DE EXPANSIÓN: 4 PCIE .• CONTROLADORA SERIAL ATA INTEGRADO A LA TARJETA MADRE, DISCO DURO SERIAL ATA 1 TB A 7200 RPM. • CONTROLADORA DE SONIDO INTEGRADA A LA TARJETA MADRE. OPS NUMS. 103 Y 116.	29,997.60
1241 311A0117 0026	COI'PUTADORA DE ESCRITORIO MCA. HP MODELO PRODESK 600 G3 SMALL FORM FACTOR BUSINESS PC PROCESADOR INTEL CORE 15-6500 .• MEMORIA DDR4 SDRAM DE 8 GB, RANURAS DE EXPANSIÓN: 4 PCIE .• CONTROLADORA SERIAL ATA INTEGRADO A LA TARJETA MADRE, DISCO DURO SERIAL ATA 1 TB A 7200 RPM. • CONTROLADORA DE SONIDO INTEGRADA A LA TARJETA MADRE. OPS NUMS. 103 Y 116.	29,997.60
1241 311A0117 0027	COI'PUTADORA DE ESCRITORIO MCA. HP MODELO PRODESK 600 G3 SMALL FORM FACTOR BUSINESS PC PROCESADOR INTEL CORE 15-6500 .• MEMORIA DDR4 SDRAM DE 8 GB, RANURAS DE EXPANSIÓN: 4 PCIE .• CONTROLADORA SERIAL ATA INTEGRADO A LA TARJETA MADRE, DISCO DURO SERIAL ATA 1 TB A 7200 RPM. • CONTROLADORA DE SONIDO INTEGRADA A LA TARJETA MADRE. OPS NUMS. 103 Y 116.	29,997.60
1241 31581116 0005	Switch de 10 Puertos,Marca:CISCO,Modelo:SG-300,TGZ001556 ,OPPC 525	42,920.00
1241 31581117 0002	Tarjeta de Interface de Red,Modelo OS99-GNI-48 OS9900 GIGABYT con 48 WIRE RATE RJ-45 10/100/1000M BASE-T PUERTOS.Marca:ALCATEL-LUCENT.TGZ001736 OPPC 0293	347,733.20
1241 31581117 0003	Equipo Base,Modelo OS9907-RCB-A-US OS9907 con fuentes de poder redundante AC que incluye 1 x OS990 CHASIS,2 x OS99-OMM MANAGEMENT MODULE, 2 x OS9907-CFM FABRIC MODUL,2 x OS99-PSA POWER SUPPLIES,e Incluye el Software AOS SOFTWARE con ADVANCED IP ROUTING.Marca:ALCATEL-LUCENT,TGZ001736 OPPC 0293	2,199,360.00
1241 31581117 0004	Tarjeta de Red ,Modelo OS99-XNIU48 OS990010 GIGABIT con 48 1/10G Puertos SFP+,Marca:ALCATEL-LUCENT TR-1,TGZ001736 OPPC 0293	2,658,024.00
1241 31581117 0005	Tarjeta de Red ,Modelo OS99-XNIU48 OS990010 GIGABIT con 48 1/10G Puertos SFP+,Marca:ALCATEL-LUCENT TR-2,TGZ001736 OPPC 0293	2,658,024.00
1241 31582715 0002	Computadora de Escritorio,Marca:HP,Fabricante:HEWLETT PACKCARD,Modelo:HP PRODESK 400 G1 SFF,Serie CPU:MXL4412NJX y Serie Monitor:6CM4441YXM,Fac:CHS797	16,201.63
1241 31582715 0003	Computadora de Escritorio,Marca:HP,Fabricante:HEWLETT PACKCARD,Modelo:HP PRODESK 400 G1 SFF,Serie CPU:MXL43011MB y Serie Monitor:6CM4441TXH,Fac:CHS797	16,201.63
1241 31582715 0004	Computadora de Escritorio,Marca:HP,Fabricante:HEWLETT PACKCARD,Modelo:HP PRODESK 400 G1 SFF,Serie CPU:MXL44133K9 y Serie Monitor:6CM4441YY0,Fac:CHS797	16,201.63
1241 31582715 0005	Computadora de Escritorio,Marca:HP,Fabricante:HEWLETT PACKCARD,Modelo:HP PRODESK 400 G1 SFF,Serie CPU:MXL4412M54 y Serie Monitor:6CM4441YY2,Fac:CHS797	16,201.63
1241 31582715 0006	Computadora de Escritorio,Marca:HP,Fabricante:HEWLETT PACKCARD,Modelo:HP PRODESK 400 G1 SFF,Serie CPU:MXL4412LMD y Serie Monitor:6CM4441TXG,Fac:CHS797	16,201.63
1241 31582715 0007	Computadora de Escritorio,Marca:HP,Fabricante:HEWLETT PACKCARD,Modelo:HP PRODESK 400 G1 SFF,Serie CPU:MXL4412M4P ySerie Monitor:6CM4441W7N,Fac:CHS797	16,201.63

RELACIÓN DE BIENES QUE COMPONEN SU PATRIMONIO

Página 80 de 243

Cuenta Pública al 31 de diciembre de 2017

Hora: 10:19:49a. m.

Fecha: 12/02/2018

Código	Descripción del Bien	Valor en Libros
1241 31582715 0008	Computadora de Escritorio,Marca:HP,Fabricante:HEWLETT PACKCARD,Modelo:HP PRODESK 400 G1 SFF,Serie CPU:MXL4412NJ0 ySerie Monitor:6CM4441YXQ,Fac:CHS797	16,201.63
1241 31582715 0009	Computadora de Escritorio,Marca:HP,Fabricante:HEWLETT PACKCARD,Modelo:HP PRODESK 400 G1 SFF,Serie CPU:MXL43011GP ySerie Monitor:6CM4441YXR,Fac:CHS797	16,201.63
1241 31582715 0010	Computadora PORTATIL,Marca:HP,Fabricante:HEWLETT PACKCARD,Modelo:HP PROBOOK 440 G1,Serie:CND446BHLK ,Fact:CHS797	15,507.18
1241 31582715 0011	Computadora PORTATIL,Marca:HP,Fabricante:HEWLETT PACKCARD,Modelo:HP PROBOOK 440 G1,Serie:CND446BHH6 ,Fact:CHS797	15,507.18
1241 31582715 0012	Computadora PORTATIL,Marca:HP,Fabricante:HEWLETT PACKCARD,Modelo:HP PROBOOK 440 G1,Serie:CND446BHSF ,Fact:CHS797	15,507.18
1241 31582715 0013	Computadora PORTATIL,Marca:HP,Fabricante:HEWLETT PACKCARD,Modelo:HP PROBOOK 440 G1,Serie:CND446BHHJ ,Fact:CHS797	15,507.18
1241 31582715 0014	Computadora PORTATIL,Marca:HP,Fabricante:HEWLETT PACKCARD,Modelo:HP PROBOOK 440 G1,Serie:CND446BHXJ ,Fact:CHS797	15,507.18
1241 31582715 0015	Computadora PORTATIL,Marca:HP,Fabricante:HEWLETT PACKCARD,Modelo:HP PROBOOK 440 G1,Serie:CND446BHSY ,Fact:CHS797	15,507.18
1241 31582715 0016	Computadora PORTATIL,Marca:HP,Fabricante:HEWLETT PACKCARD,Modelo:HP PROBOOK 440 G1,Serie:CND446BHT7 ,Fact:CHS797	15,507.18
1241 31582715 0017	Computadora PORTATIL,Marca:HP,Fabricante:HEWLETT PACKCARD,Modelo:HP PROBOOK 440 G1,Serie:CND446BHPK ,Fact:CHS797	15,507.18
1241 31582715 0018	Computadora PORTATIL,Marca:HP,Fabricante:HEWLETT PACKCARD,Modelo:HP PROBOOK 440 G1,Serie:CND446BHRF ,Fact:CHS797	15,507.18
1241 31582715 0019	Impresora Multifuncional Laser Monocromatica,Marca:HP,Fabricante:HEWLETT PACKCARD,Modelo:HP M127FN, Serie:CNB9GBYCNP ,Fact:CHS797	15,333.31
1241 31582715 0020	Impresora Multifuncional Laser Monocromatica,Marca:HP,Fabricante:HEWLETT PACKCARD,Modelo:HP M127FN, Serie:CNB9GBYCRJ ,Fact:CHS797	15,333.31
1241 31582715 0021	Impresora Multifuncional Laser Monocromatica,Marca:HP,Fabricante:HEWLETT PACKCARD,Modelo:HP M127FN, Serie:CNB9GBYCTG ,Fact:CHS797	15,333.31
1241 31582715 0022	Lote de 10 Unidad de Respaldo de Energia,Marca:DATASHIELD,Modelo:KS-800PRO,Serie:1480KS3865,1480KS38 66,1480KS3925,1480KS3926,1480KS3927,1480KS3928,1480KS3929,1480KS3 930,1480KS3931,1480KS3932	8,411.34
1241 31582715 0023	Impresora a Laser Monocromatica 19PPM,Modelo:LASERJET PRO P1102W,MARCA:HP,Serie:VND3V40543,Fact:F00001453	8,332.16
1241 31582715 0024	Impresora a Laser Monocromatica 19PPM,Modelo:LASERJET PRO P1102W,MARCA:HP,Serie:VND3V40565,Fact:F00001453	8,332.16
1241 31582715 0025	Impresora a Laser Monocromatica 19PPM,Modelo:LASERJET PRO P1102W,MARCA:HP,Serie:VND3V40555,Fact:F00001453	8,332.16
1241 31582715 0026	Impresora a Laser Monocromatica 19PPM,Modelo:LASERJET PRO P1102W,MARCA:HP,Serie:VND3V40545,Fact:F00001453	8,332.16
1241 31582715 0027	Impresora a Laser Monocromatica 19PPM,Modelo:LASERJET PRO P1102W,MARCA:HP,Serie:VND3V40569,Fact:F00001453	8,332.16
1241 31582715 0028	Impresora a Laser Monocromatica 19PPM,Modelo:LASERJET PRO P1102W,MARCA:HP,Serie:VND3V40552,Fact:F00001454	8,332.20
1241 31582715 0029	Escanner de baja velocidad 20 paginas por minuto,Modelo:HP SCANJET PRO 3000 S2,Marca:HP,Serie:CN4AED0076,Fact:F00001453	15,068.40
1241 31582715 0030	Escanner de baja velocidad 20 paginas por minuto,Modelo:HP SCANJET PRO 3000 S2,Marca:HP,Serie:CN4AED0582,Fact:F00001453	15,068.40
1241 31582715 0031	Escanner de baja velocidad 20 paginas por minuto,Modelo:HP SCANJET PRO 3000 S2,Marca:HP,Serie:CN4AED0570,Fact:F00001453	15,068.40
1241 31582715 0032	Escanner de baja velocidad 20 paginas por minuto,Modelo:HP SCANJET PRO 3000 S2,Marca:HP,Serie:CN4AED0463,Fact:F00001453	15,068.40

RELACIÓN DE BIENES QUE COMPONEN SU PATRIMONIO

Página 81 de 243

Cuenta Pública al 31 de diciembre de 2017

Hora: 10:19:49a. m.

Fecha: 12/02/2018

Código	Descripción del Bien	Valor en Libros
1241 31582715 0033	Escanner de baja velocidad 20 paginas por minuto,Modelo:HP SCANJET PRO 3000 S2,Marca:HP,Serie:CN4AED0562,Fact:F00001453	15,068.40
1241 31582715 0034	Escanner de baja velocidad 20 paginas por minuto,Modelo:HP SCANJET PRO 3000 S2,Marca:HP,Serie:CN44N90231,Fact:F00001453	15,068.40
1241 31582715 0035	Lote de 13 Punto de acceso con 4 PTOS ETHERNET,Modelo:E900,Marca LINKSYS,Serie:12312C6A413058,12312C68423876,12312C68423877,12312C68423879,12312C6A413477,12312C6A413421,12312C68423755,12312C6A413388,12312C6A413379,12312C6A413414,12312C68423768,12312C68423798,12312C68423522,Fact.F00001453	19,984.77
1241 31582715 0036	Lector Biometrico de Huella de Dedo,Modelo:ONTHEMINUTE Z4,Marca:National Soft,Serie:0456142500019,Fact:F00001453	2,998.83
1241 31582715 0037	Lector Biometrico de Huella de Dedo,Modelo:ONTHEMINUTE Z4,Marca:National Soft,Serie:0456141600054,Fact:F00001453	2,998.83
1241 31582715 0038	Lector Biometrico de Huella de Dedo,Modelo:ONTHEMINUTE Z4,Marca:National Soft,Serie:0456142500045,Fact:F00001453	2,998.83
1241 31582715 0039	Lector Biometrico de Huella de Dedo,Modelo:ONTHEMINUTE Z4,Marca:National Soft,Serie:0456142500048,Fact:F00001453	2,998.83
1241 31582715 0040	Lector Biometrico de Huella de Dedo,Modelo:ONTHEMINUTE Z4,Marca:National Soft,Serie:0456142500057,Fact:F00001453	2,998.83
1241 31582715 0041	Lector Biometrico de Huella de Dedo,Modelo:ONTHEMINUTE Z4,Marca:National Soft,Serie:0456142500197,Fact:F00001453	2,998.83
1241 31582715 0044	Procesador LPR Intelcore I5-540UM DD a Prueba de Golpes Factura F341	448,978.00
1241 31582715 0045	Procesador LPR Intelcore I5-540UM DD a Prueba de Golpes Factura F341	448,978.00
1241 31582715 0046	Procesador LPR Intelcore I5-540UM DD a Prueba de Golpes Factura F341	448,978.00
1241 31582715 0047	Procesador LPR Intelcore I5-540UM DD a Prueba de Golpes Factura F341	448,978.00
1241 31582715 0048	Procesador LPR Intelcore I5-540UM DD a Prueba de Golpes Factura F341	448,978.00
1241 31582715 0049	Procesador LPR Intelcore I5-540UM DD a Prueba de Golpes Factura F341	448,978.00
1241 31582715 0050	Unidad de Respaldo Energia Cyberpower Modelo OR2200PFCRT2U Fcatura F341	2,900.00
1241 31582715 0051	Unidad de Respaldo Energia Cyberpower Modelo OR2200PFCRT2U Fcatura F341	2,900.00
1241 31582715 0052	Unidad de Respaldo Energia Cyberpower Modelo OR2200PFCRT2U Fcatura F341	2,900.00
1241 31582715 0053	Unidad de Respaldo Energia Cyberpower Modelo OR2200PFCRT2U Fcatura F341	2,900.00
1241 31582715 0054	Unidad de Respaldo Energia Cyberpower Modelo OR2200PFCRT2U Fcatura F341	2,900.00
1241 31582715 0055	Unidad de Respaldo Energia Cyberpower Modelo OR2200PFCRT2U Fcatura F341	2,900.00
1241 31582715 0056	Regular de Voltaje de Energia Triplite 1200 VA BC Factura F341	17,150.60
1241 31582715 0057	Regular de Voltaje de Energia Triplite 1200 VA BC Factura F341	17,150.60
1241 31582715 0058	Regular de Voltaje de Energia Triplite 1200 VA BC Factura F341	17,150.60
1241 31582715 0059	Regular de Voltaje de Energia Triplite 1200 VA BC Factura F341	17,150.60
1241 31582715 0060	Regular de Voltaje de Energia Triplite 1200 VA BC Factura F341	17,150.60
1241 31582715 0061	Regular de Voltaje de Energia Triplite 1200 VA BC Factura F341	17,150.60
1241 31582715 0062	Swich de 52 Puertos 10/100/1000 4 Gigabit SFP POE Mod. SG300-52P-K9-NA Mca. Sisco para Montaje en Rack Factura A-58	20,300.00
1241 31582715 0063	Swich de 52 Puertos 10/100/1000 4 Gigabit SFP POE Mod. SG300-52P-K9-NA Mca. Sisco para Montaje en Rack Factura A-58	20,300.00
1241 31582715 0064	Swich de 52 Puertos 10/100/1000 4 Gigabit SFP POE Mod. SG300-52P-K9-NA Mca. Sisco para Montaje en Rack Factura A-58	20,300.00

RELACIÓN DE BIENES QUE COMPONEN SU PATRIMONIO

Página 82 de 243

Cuenta Pública al 31 de diciembre de 2017

Hora: 10:19:49a. m.

Fecha: 12/02/2018

Código	Descripción del Bien	Valor en Libros
1241 31582715 0065	1 Lote de 40 Switch de 8 Puertos 10/100/1000,Marca CISCO SG-100D-08-NA,Factura: F363	79,993.60
1241 31582715 0066	Computadora 1 LENOVO,Procesador INTEL CORE I5-4130,Factura:F363	24,999.16
1241 31582715 0067	Computadora 2 LENOVO,Procesador INTEL CORE I5-4130,Factura:F363	24,999.16
1241 31582715 0068	Computadora 3 LENOVO,Procesador INTEL CORE I5-4130,Factura:F363	24,999.16
1241 31582715 0069	Computadora 4 LENOVO,Procesador INTEL CORE I5-4130,Factura:F363	24,999.16
1241 31582715 0070	Computadora 5 LENOVO,Procesador INTEL CORE I5-4130,Factura:F363	24,999.16
1241 31582715 0071	Computadora 6 LENOVO,Procesador INTEL CORE I5-4130,Factura:F363	24,999.16
1241 31582715 0072	Computadora 7 LENOVO,Procesador INTEL CORE I5-4130,Factura:F363	24,999.16
1241 31582715 0073	Computadora 8 LENOVO,Procesador INTEL CORE I5-4130,Factura:F363	24,999.16
1241 31582715 0074	Computadora 9 LENOVO,Procesador INTEL CORE I5-4130,Factura:F363	24,999.16
1241 31582715 0075	Computadora 10 LENOVO,Procesador INTEL CORE I5-4130,Factura:F363	24,999.16
1241 31582715 0076	Computadora 11 LENOVO,Procesador INTEL CORE I5-4130,Factura:F363	24,999.16
1241 31582715 0077	Computadora 12 LENOVO,Procesador INTEL CORE I5-4130,Factura:F363	24,999.16
1241 31582715 0078	Computadora 13 LENOVO,Procesador INTEL CORE I5-4130,Factura:F363	24,999.16
1241 31582715 0079	Computadora 14 LENOVO,Procesador INTEL CORE I5-4130,Factura:F363	24,999.16
1241 31582715 0080	Computadora 15LENOVO,Procesador INTEL CORE I5-4130,Factura:F363	24,999.16
1241 31582715 0081	Computadora 16 LENOVO,Procesador INTEL CORE I5-4130,Factura:F363	24,999.16
1241 31582715 0082	Computadora 17 LENOVO,Procesador INTEL CORE I5-4130,Factura:F363	24,999.16
1241 31582715 0083	Computadora 18 LENOVO,Procesador INTEL CORE I5-4130,Factura:F363	24,999.16
1241 31582715 0084	Computadora 19 LENOVO,Procesador INTEL CORE I5-4130,Factura:F363	24,999.16
1241 31582715 0085	Computadora 20 LENOVO,Procesador INTEL CORE I5-4130,Factura:F363	24,999.16
1241 31582715 0086	Grabadora NVR de 128 Canales de Video,Marca HIKVISION,Modelo DS96128NIE24,Factura:F363	199,520.00
1241 31582715 0087	Switch Marca CISCO,Modelo SRW300-2048-K9-NA de 48 puertos 10/100/1000 Auto Conmutable,Fact:F363 1	110,664.00
1241 31582715 0088	Switch Marca CISCO,Modelo SRW300-2048-K9-NA de 48 puertos 10/100/1000 Auto Conmutable,Fact:F363 2	110,664.00
1241 31582715 0089	Unidad de Respaldo de Energia de 2000VA,CYBERPOWER OR2200PFCRT,Fact.F363	20,880.00
1241 31582715 0090	UPS 1 500VA,CYBERPOWER OM500A,Factura:F363	3,944.00
1241 31582715 0091	UPS 2 500VA,CYBERPOWER OM500A,Factura:F363	3,944.00
1241 31582715 0092	UPS 3 500VA,CYBERPOWER OM500A,Factura:F363	3,944.00
1241 31582715 0093	UPS 4 500VA,CYBERPOWER OM500A,Factura:F363	3,944.00
1241 31582715 0094	UPS 5 500VA,CYBERPOWER OM500A,Factura:F363	3,944.00
1241 31582715 0095	UPS 6 500VA,CYBERPOWER OM500A,Factura:F363	3,944.00
1241 31582715 0096	UPS 7 500VA,CYBERPOWER OM500A,Factura:F363	3,944.00
1241 31582715 0097	UPS 8 500VA,CYBERPOWER OM500A,Factura:F363	3,944.00
1241 31582715 0098	UPS 9 500VA,CYBERPOWER OM500A,Factura:F363	3,944.00
1241 31582715 0099	UPS 10 500VA,CYBERPOWER OM500A,Factura:F363	3,944.00
1241 31582715 0100	UPS 11 500VA,CYBERPOWER OM500A,Factura:F363	3,944.00
1241 31582715 0101	UPS 12 500VA,CYBERPOWER OM500A,Factura:F363	3,944.00
1241 31582715 0102	UPS 13 500VA,CYBERPOWER OM500A,Factura:F363	3,944.00
1241 31582715 0103	UPS 14 500VA,CYBERPOWER OM500A,Factura:F363	3,944.00
1241 31582715 0104	UPS 15 500VA,CYBERPOWER OM500A,Factura:F363	3,944.00

GOBIERNO CONSTITUCIONAL DEL ESTADO DE CHIAPAS
SECRETARIADO EJECUTIVO DEL SISTEMA ESTATAL DE
SEGURIDAD PÚBLICA
SISTEMA CONTABLE 2017

RELACIÓN DE BIENES QUE COMPONEN SU PATRIMONIO

Página 83 de 243

Cuenta Pública al 31 de diciembre de 2017

Hora: 10:19:49a. m.

Fecha: 12/02/2018

Código	Descripción del Bien	Valor en Libros
1241 31582715 0105	UPS 16 500VA,CYBERPOWER OM500A,Factura:F363	3,944.00
1241 31582715 0106	UPS 17 500VA,CYBERPOWER OM500A,Factura:F363	3,944.00
1241 31582715 0107	UPS 18 500VA,CYBERPOWER OM500A,Factura:F363	3,944.00
1241 31582715 0108	UPS 19 500VA,CYBERPOWER OM500A,Factura:F363	3,944.00
1241 31582715 0109	UPS 20 500VA,CYBERPOWER OM500A,Factura:F363	3,944.00
1241 31582715 0110	Pantalla 1 ,Para PC,6 Planar,Resolución Nativa de 1920X1080,Factura:F363	29,696.00
1241 31582715 0111	Pantalla 2 ,Para PC,6 Planar,Resolución Nativa de 1920X1080,Factura:F363	29,696.00
1241 31582715 0112	Pantalla 3 ,Para PC,6 Planar,Resolución Nativa de 1920X1080,Factura:F363	29,696.00
1241 31582715 0113	Pantalla 4 ,Para PC,6 Planar,Resolución Nativa de 1920X1080,Factura:F363	29,696.00
1241 31582715 0114	Pantalla 5 ,Para PC,6 Planar,Resolución Nativa de 1920X1080,Factura:F363	29,696.00
1241 31582715 0115	Pantalla 6 ,Para PC,6 Planar,Resolución Nativa de 1920X1080,Factura:F363	29,696.00
1241 31582715 0116	Pantalla 7 ,Para PC,6 Planar,Resolución Nativa de 1920X1080,Factura:F363	29,696.00
1241 31582715 0117	Pantalla 8 ,Para PC,6 Planar,Resolución Nativa de 1920X1080,Factura:F363	29,696.00
1241 31582715 0118	Pantalla 9 ,Para PC,6 Planar,Resolución Nativa de 1920X1080,Factura:F363	29,696.00
1241 31582715 0119	Pantalla 10 ,Para PC,6 Planar,Resolución Nativa de 1920X1080,Factura:F363	29,696.00
1241 31582715 0120	Pantalla 11 ,Para PC,6 Planar,Resolución Nativa de 1920X1080,Factura:F363	29,696.00
1241 31582715 0121	Conmutador Marca ALCATEL,Servidor de Comunicación IP OMNIPCX ENTERPISE,Fact:F363	1,299,200.00
1241 31582715 0122	Servidor de Computo,Tipo:RACK.LENOVO,Procesador INTEL XEONSIX CORE E5-2620V3,Fact:363 - 1	699,480.00
1241 31582715 0123	Servidor de Computo,Tipo:RACK.LENOVO,Procesador INTEL XEONSIX CORE E5-2620V3,Fact:363 -2	699,480.00
1241 31582715 0124	Sistema de Seguridad Logica FIREWALL,FORTINET,FORTIGATE 300D,Fact:F363	498,800.00
1241 31582715 0149	Diademas Inalambricas,Modelo CS545-XD,Marca PANTRONICS,Serie 08UBGA,Fact TGZ 1352.	6,484.40
1241 31582715 0150	Diademas Inalambricas,Modelo CS545-XD,Marca PANTRONICS,Serie 08UBFH,Fact TGZ 1352.	6,484.40
1241 31582715 0151	Diademas Inalambricas,Modelo CS545-XD,Marca PANTRONICS,Serie 08UBFC,Fact TGZ 1352.	6,484.40
1241 31582715 0152	Diademas Inalambricas,Modelo CS545-XD,Marca PANTRONICS,Serie 08RXF4,Fact TGZ 1352.	6,484.40
1241 31582715 0153	Diademas Inalambricas,Modelo CS545-XD,Marca PANTRONICS,Serie 08RXF8,Fact TGZ 1352.	6,484.40
1241 31582715 0154	Diademas Inalambricas,Modelo CS545-XD,Marca PANTRONICS,Serie 08RXF5,Fact TGZ 1352.	6,484.40
1241 31582715 0155	Diademas Inalambricas,Modelo CS545-XD,Marca PANTRONICS,Serie 08RXFA,Fact TGZ 1352.	6,484.40
1241 31582715 0156	Diademas Inalambricas,Modelo CS545-XD,Marca PANTRONICS,Serie 08RXF7,Fact TGZ 1352.	6,484.40
1241 31582715 0157	Diademas Inalambricas,Modelo CS545-XD,Marca PANTRONICS,Serie 08UBGX,Fact TGZ 1352.	6,484.40
1241 31582715 0158	Diademas Inalambricas,Modelo CS545-XD,Marca PANTRONICS,Serie 08UBFL,Fact TGZ 1352.	6,484.40
1241 31582715 0159	Diademas Inalambricas,Modelo CS545-XD,Marca PANTRONICS,Serie 08UBF3,Fact TGZ 1352.	6,484.40
1241 31582715 0160	Diademas Inalambricas,Modelo CS545-XD,Marca PANTRONICS,Serie 08UBFG,Fact TGZ 1352.	6,484.40
1241 31582715 0161	Diademas Inalambricas,Modelo CS545-XD,Marca PANTRONICS,Serie 08UBDA,Fact TGZ 1352.	6,484.40

GOBIERNO CONSTITUCIONAL DEL ESTADO DE CHIAPAS
SECRETARIADO EJECUTIVO DEL SISTEMA ESTATAL DE
SEGURIDAD PÚBLICA
SISTEMA CONTABLE 2017

RELACIÓN DE BIENES QUE COMPONEN SU PATRIMONIO

Página 84 de 243

Cuenta Pública al 31 de diciembre de 2017

Hora: 10:19:49a. m.

Fecha: 12/02/2018

Código	Descripción del Bien	Valor en Libros
1241 31582715 0162	Diademas Inalambricas,Modelo CS545-XD,Marca PANTRONICS,Serie 08UBFX,Fact TGZ 1352.	6,484.40
1241 31582715 0163	Diademas Inalambricas,Modelo CS545-XD,Marca PANTRONICS,Serie 08UBFE,Fact TGZ 1352.	6,484.40
1241 31582715 0164	Diademas Inalambricas,Modelo CS545-XD,Marca PANTRONICS,Serie 08UBGC,Fact TGZ 1352.	6,484.40
1241 31582715 0165	Diademas Inalambricas,Modelo CS545-XD,Marca PANTRONICS,Serie 08UBH2,Fact TGZ 1352.	6,484.40
1241 31582715 0166	Diademas Inalambricas,Modelo CS545-XD,Marca PANTRONICS,Serie 08UBGU,Fact TGZ 1352.	6,484.40
1241 31582715 0167	Diademas Inalambricas,Modelo CS545-XD,Marca PANTRONICS,Serie 08UBGE,Fact TGZ 1352.	6,484.40
1241 31582715 0168	Diademas Inalambricas,Modelo CS545-XD,Marca PANTRONICS,Serie 08UBFF,Fact TGZ 1352.	6,484.40
1241 31582715 0169	Diademas Inalambricas,Modelo CS545-XD,Marca PANTRONICS,Serie 08UBCG,Fact TGZ 1352.	6,484.40
1241 31582715 0170	Diademas Inalambricas,Modelo CS545-XD,Marca PANTRONICS,Serie 08UBCJ,Fact TGZ 1352.	6,484.40
1241 31582715 0171	Diademas Inalambricas,Modelo CS545-XD,Marca PANTRONICS,Serie 08UBCM,Fact TGZ 1352.	6,484.40
1241 31582715 0172	Diademas Inalambricas,Modelo CS545-XD,Marca PANTRONICS,Serie 08UBDJ,Fact TGZ 1352.	6,484.40
1241 31582715 0173	Diademas Inalambricas,Modelo CS545-XD,Marca PANTRONICS,Serie 08UBDW,Fact TGZ 1352.	6,484.40
1241 31582715 0174	Diademas Inalambricas,Modelo CS545-XD,Marca PANTRONICS,Serie 08UBGV,Fact TGZ 1352.	6,484.40
1241 31582715 0175	Telefono Digital,Modelo 4039,Marca ALCATEL,Serie:FCN01030202339,Fact TGZ 1352	7,165.32
1241 31582715 0176	Telefono Digital,Modelo 4039,Marca ALCATEL,Serie:FCN01030202336,Fact TGZ 1352	7,165.32
1241 31582715 0177	Telefono Digital,Modelo 4039,Marca ALCATEL,Serie:FCN01030202312,Fact TGZ 1352	7,165.32
1241 31582715 0178	Telefono Digital,Modelo 4039,Marca ALCATEL,Serie:FCN01030202348,Fact TGZ 1352	7,165.32
1241 31582715 0179	Telefono Digital,Modelo 4039,Marca ALCATEL,Serie:FCN01030202350,Fact TGZ 1352	7,165.32
1241 31582715 0180	Telefono Digital,Modelo 4039,Marca ALCATEL,Serie:FCN01030202307,Fact TGZ 1352	7,165.32
1241 31582715 0181	Telefono Digital,Modelo 4039,Marca ALCATEL,Serie:FCN01030202382,Fact TGZ 1352	7,165.32
1241 31582715 0182	Telefono Digital,Modelo 4039,Marca ALCATEL,Serie:FCN01030202332,Fact TGZ 1352	7,165.32
1241 31582715 0183	Telefono Digital,Modelo 4039,Marca ALCATEL,Serie:FCN01030202369,Fact TGZ 1352	7,165.32
1241 31582715 0184	Telefono Digital,Modelo 4039,Marca ALCATEL,Serie:FCN01030202313,Fact TGZ 1352	7,165.32
1241 31582715 0185	Telefono Digital,Modelo 4039,Marca ALCATEL,Serie:FCN01030202383,Fact TGZ 1352	7,165.32
1241 31582715 0186	Telefono Digital,Modelo 4039,Marca ALCATEL,Serie:FCN01030202325,Fact TGZ 1352	7,165.32
1241 31582715 0187	Telefono Digital,Modelo 4039,Marca ALCATEL,Serie:FCN01030202363,Fact TGZ 1352	7,165.32
1241 31582715 0188	Telefono Digital,Modelo 4039,Marca ALCATEL,Serie:FCN01030202287,Fact TGZ 1352	7,165.32

RELACIÓN DE BIENES QUE COMPONEN SU PATRIMONIO

Página 85 de 243

Cuenta Pública al 31 de diciembre de 2017

Hora: 10:19:49a. m.

Fecha: 12/02/2018

Código	Descripción del Bien	Valor en Libros
1241 31582715 0189	Telefono Digital,Modelo 4039,Marca ALCATEL,Serie:FCN01030202355,Fact TGZ 1352	7,165.32
1241 31582715 0190	Telefono Digital,Modelo 4039,Marca ALCATEL,Serie:FCN01030202315,Fact TGZ 1352	7,165.32
1241 31582715 0191	Telefono Digital,Modelo 4039,Marca ALCATEL,Serie:FCN01030202362,Fact TGZ 1352	7,165.32
1241 31582715 0192	Telefono Digital,Modelo 4039,Marca ALCATEL,Serie:FCN01030202263,Fact TGZ 1352	7,165.32
1241 31582715 0193	Telefono Digital,Modelo 4039,Marca ALCATEL,Serie:FCN01030202371,Fact TGZ 1352	7,165.32
1241 31582715 0194	Telefono Digital,Modelo 4039,Marca ALCATEL,Serie:FCN01030202314,Fact TGZ 1352	7,165.32
1241 31582715 0195	Telefono Digital,Modelo 4039,Marca ALCATEL,Serie:FCN01030202317,Fact TGZ 1352	7,165.32
1241 31582715 0196	Telefono Digital,Modelo 4039,Marca ALCATEL,Serie:FCN01030202337,Fact TGZ 1352	7,165.32
1241 31582715 0197	Telefono Digital,Modelo 4039,Marca ALCATEL,Serie:FCN01030202253,Fact TGZ 1352	7,165.32
1241 31582715 0198	Telefono Digital,Modelo 4039,Marca ALCATEL,Serie:FCN00727801577,Fact TGZ 1352	7,165.32
1241 31582715 0199	Telefono Digital,Modelo 4039,Marca ALCATEL,Serie:FCN00727801363,Fact TGZ 1352	7,165.32
1241 31582715 0200	Telefono Inalambrico Tipo DECT,Modelo 8232,Marca ALCATEL,Serie Telefono RTC153215361,Serie Cargador RTC152105233.,Fact TGZ 1352,Incluye Radio Base DECT ,Serie ACC01431801394.	14,686.37
1241 31582715 0201	Telefono Inalambrico Tipo DECT,Modelo 8232,Marca ALCATEL,Serie Telefono RTC153215333,Serie Cargador RTC152105232.,Fact TGZ 1352,Incluye Radio Base DECT ,Serie ACC01431801628.	14,686.37
1241 31582715 0202	Telefono Inalambrico Tipo DECT,Modelo 8232,Marca ALCATEL,Serie Telefono RTC153215346,Serie Cargador RTC152105220.,Fact TGZ 1352	14,686.37
1241 31582715 0203	Telefono Inalambrico Tipo DECT,Modelo 8232,Marca ALCATEL,Serie Telefono RTC153215344,Serie Cargador RTC152105227.,Fact TGZ 1352	14,686.37
1241 31582715 0204	Telefono Inalambrico Tipo DECT,Modelo 8232,Marca ALCATEL,Serie Telefono RTC153215342,Serie Cargador RTC152105226.,Fact TGZ 1352	14,686.37
1241 31582715 0205	Telefono Inalambrico Tipo DECT,Modelo 8232,Marca ALCATEL,Serie Telefono RTC153312967,Serie Cargador RTC152105224.,Fact TGZ 1352	14,686.37
1241 31582715 0206	Telefono Inalambrico Tipo DECT,Modelo 8232,Marca ALCATEL,Serie Telefono RTC153312972,Serie Cargador RTC152105228.,Fact TGZ 1352	14,686.37
1241 31582715 0207	Telefono Inalambrico Tipo DECT,Modelo 8232,Marca ALCATEL,Serie Telefono RTC153312971,Serie Cargador RTC152105229.,Fact TGZ 1352	14,686.37
1241 31582715 0208	Telefono Inalambrico Tipo DECT,Modelo 8232,Marca ALCATEL,Serie Telefono RTC153312978,Serie Cargador RTC152105230.,Fact TGZ 1352	14,686.37
1241 31582715 0209	Telefono Inalambrico Tipo DECT,Modelo 8232,Marca ALCATEL,Serie Telefono RTC153312918,Serie Cargador RTC152105231.,Fact TGZ 1352	14,686.37
1241 31582715 0210	Telefono Inalambrico Tipo DECT,Modelo 8232,Marca ALCATEL,Serie Telefono RTC153312976,Serie Cargador RTC152105240.,Fact TGZ 1352	14,686.37
1241 31582715 0211	Telefono Inalambrico Tipo DECT,Modelo 8232,Marca ALCATEL,Serie Telefono RTC153312973,Serie Cargador RTC152105237.,Fact TGZ 1352	14,686.37
1241 31582715 0212	Telefono Inalambrico Tipo DECT,Modelo 8232,Marca ALCATEL,Serie Telefono RTC153312977,Serie Cargador RTC152105243.,Fact TGZ 1352	14,686.37
1241 31582715 0213	Telefono Inalambrico Tipo DECT,Modelo 8232,Marca ALCATEL,Serie Telefono RTC153312974,Serie Cargador RTC152105239.,Fact TGZ 1352	14,686.37
1241 31582715 0214	Telefono Inalambrico Tipo DECT,Modelo 8232,Marca ALCATEL,Serie Telefono RTC153312975,Serie Cargador RTC152105238.,Fact TGZ 1352	14,686.37
1241 31582715 0215	Telefono IP,Modelo 8028,Marca ALCATEL,Serie FCN142376972,FactTGZ 1352	10,714.92

RELACIÓN DE BIENES QUE COMPONEN SU PATRIMONIO

Página 86 de 243

Cuenta Pública al 31 de diciembre de 2017

Hora: 10:19:49a. m.

Fecha: 12/02/2018

Código	Descripción del Bien	Valor en Libros
1241 31582715 0216	Telefono IP,Modelo 8028,Marca ALCATEL,Serie FCN142082785,FactTGZ 1352	10,714.92
1241 31582715 0217	Telefono IP,Modelo 8028,Marca ALCATEL,Serie FCN141983875,FactTGZ 1352	10,714.92
1241 31582715 0218	Telefono IP,Modelo 8028,Marca ALCATEL,Serie FCN142071575,FactTGZ 1352	10,714.92
1241 31582715 0219	Telefono IP,Modelo 8028,Marca ALCATEL,Serie FCN142376896,FactTGZ 1352	10,714.92
1241 31582715 0220	Telefono IP,Modelo 8028,Marca ALCATEL,Serie FCN142376813,FactTGZ 1352	10,714.92
1241 31582715 0221	Telefono IP,Modelo 8028,Marca ALCATEL,Serie FCN143561239,FactTGZ 1352	10,714.92
1241 31582715 0222	Telefono IP,Modelo 8028,Marca ALCATEL,Serie FCN142376725,FactTGZ 1352	10,714.92
1241 31582715 0223	Telefono IP,Modelo 8028,Marca ALCATEL,Serie FCN142376754,FactTGZ 1352	10,714.92
1241 31582715 0224	Telefono IP,Modelo 8028,Marca ALCATEL,Serie FCN143560992,FactTGZ 1352	10,714.92
1241 31582715 0225	Telefono IP,Modelo 8028,Marca ALCATEL,Serie FCN143560913,FactTGZ 1352	10,714.92
1241 31582715 0226	Telefono IP,Modelo 8028,Marca ALCATEL,Serie FCN143561203,FactTGZ 1352	10,714.92
1241 31582715 0227	Telefono IP,Modelo 8028,Marca ALCATEL,Serie FCN143561453,FactTGZ 1352	10,714.92
1241 31582715 0228	Telefono IP,Modelo 8028,Marca ALCATEL,Serie FCN143560981,FactTGZ 1352	10,714.92
1241 31582715 0229	Telefono IP,Modelo 8028,Marca ALCATEL,Serie FCN143472224,FactTGZ 1352	10,714.85
1241 31582715 0230	Switch,Marca CISCO,Modelo SG300-28PP-K9-NA, de 28 Puertos 10/100/1000,Serie DNI192308C9,Fact A 104.	33,176.00
1241 31582715 0231	Escaner vehicular,Marca CJ4 SCANTOOL,extrae los numeros de serie Vehicle Identification Number (CINs),Fact. A 15,O.P.678 -1	13,572.00
1241 31582715 0232	Escaner vehicular,Marca CJ4 SCANTOOL,extrae los numeros de serie Vehicle Identification Number (CINs),Fact. A 15,O.P.678 -2	13,572.00
1241 31582715 0233	Escaner vehicular,Marca CJ4 SCANTOOL,extrae los numeros de serie Vehicle Identification Number (CINs),Fact. A 15,O.P.678 -3	13,572.00
1241 31582715 0234	Escaner vehicular,Marca CJ 300 SCANTOOL 9.0,diagnostico en protocolos JOB D EOBD,OB DII,CAN en vehiculos americanos,asiaticos,europ eos y latinoamericanos,Fact. A 15,O.P.678 -1	12,760.00
1241 31582715 0235	Escaner vehicular,Marca CJ 300 SCANTOOL 9.0,diagnostico en protocolos JOB D EOBD,OB DII,CAN en vehiculos americanos,asiaticos,europ eos y latinoamericanos,Fact. A 15,O.P.678 -2	12,760.00
1241 31582715 0236	Escaner vehicular,Marca CJ 300 SCANTOOL 9.0,diagnostico en protocolos JOB D EOBD,OB DII,CAN en vehiculos americanos,asiaticos,europ eos y latinoamericanos,Fact. A 15,O.P.678 -3	12,760.00
1241 31582715 0237	Computadora de Escritorio Basica,Marca THINKENCENTRE M73E,Fact A9 de Fecha 051015,OP.594. -1	18,850.00
1241 31582715 0238	Computadora de Escritorio Basica,Marca THINKENCENTRE M73E,Fact A9 de Fecha 051015,OP.594. -2	18,850.00
1241 31582715 0239	Computadora de Escritorio Basica,Marca THINKENCENTRE M73E,Fact A9 de Fecha 051015,OP.594. -3	18,850.00
1241 31582715 0240	Computadora de Escritorio Basica,Marca THINKENCENTRE M73E,Fact A9 de Fecha 051015,OP.594. -4	18,850.00
1241 31582715 0241	Computadora de Escritorio Basica,Marca THINKENCENTRE M73E,Fact A9 de Fecha 051015,OP.594. -5	18,850.00
1241 31582715 0242	Computadora de Escritorio Basica,Marca THINKENCENTRE M73E,Fact A9 de Fecha 051015,OP.594. -6	18,850.00
1241 31582715 0243	Computadora de Escritorio Basica,Marca THINKENCENTRE M73E,Fact A9 de Fecha 051015,OP.594. -7	18,850.00
1241 31582715 0244	Computadora de Escritorio Basica,Marca THINKENCENTRE M73E,Fact A9 de Fecha 051015,OP.594. -8	18,850.00
1241 31582715 0245	Computadora de Escritorio Basica,Marca THINKENCENTRE M73E,Fact A9 de Fecha 051015,OP.594. -9	18,850.00
1241 31582715 0246	Computadora de Escritorio Basica,Marca THINKENCENTRE M93P,Fact A9 de Fecha 051015,OP.594. -1	21,993.60

RELACIÓN DE BIENES QUE COMPONEN SU PATRIMONIO

Cuenta Pública al 31 de diciembre de 2017

Página 87 de 243

Hora: 10:19:49a. m.

Fecha: 12/02/2018

Código	Descripción del Bien	Valor en Libros
1241 31582715 0247	Computadora de Escritorio Basica,Marca THINKCENTRE M93P,Fact A9 de Fecha 051015,OP.594. -2	21,993.60
1241 31582715 0248	Intel Core i3-4000,Marca Thikpad L440 CI3,Fact A9 de Fecha 051015,OP.594. -1	20,909.00
1241 31582715 0249	Intel Core i3-4000,Marca Thikpad L440 CI3,Fact A9 de Fecha 051015,OP.594. -2	20,909.00
1241 31582715 0250	Intel Core i3-4000,Marca Thikpad L440 CI3,Fact A9 de Fecha 051015,OP.594. -3	20,909.00
1241 31582715 0251	Intel Core i3-4000,Marca Thikpad L440 CI3,Fact A9 de Fecha 051015,OP.594. -4	20,909.00
1241 31582715 0252	Computadora Portatil Ejecutiva de Marca MACBOOK PRO RETINA,Fact A9 de Fecha 051015,OP.594.	49,990.20
1241 31582715 0253	Lote de 11 Unidades de Respaldo de Energia,Marca CYBERPOWER 1000VA,Fact A9 de Fecha 051015,OP.594.	38,088.60
1241 31582715 0254	Impresora Multifuncional Laser Monocromatica,Marca HP LASERJET PRO MFP M127FN,Fact A9 de Fecha 051015,OP.594. -1	15,428.00
1241 31582715 0255	Impresora Multifuncional Laser Monocromatica,Marca HP LASERJET PRO MFP M127FN,Fact A9 de Fecha 051015,OP.594. -2	15,428.00
1241 31582715 0256	Impresora Multifuncional Laser Monocromatica,Marca HP LASERJET PRO MFP M127FN,Fact A9 de Fecha 051015,OP.594. -3	15,428.00
1241 31582715 0257	Impresora Laser o Led a Color,Marca HP LASERJET PRO400,Fact A9 de Fecha 051015,OP.594. -1	19,749.00
1241 31582715 0258	Impresora Laser o Led a Color,Marca HP LASERJET PRO400,Fact A9 de Fecha 051015,OP.594. -2	19,749.00
1241 31582715 0259	Equipo de Computo,Marca ACER,Modelo VM4630G-SI546X,CPU Serie PS00843165414000320100,Monitor Serie MMLY6AM00142409E0F8504,Fact 3197 de Fecha 21/10/15.	40,054.37
1241 31582715 0260	Equipo de Computo,Marca ACER,Modelo VM4630G-SI546X,CPU Serie PS00843165414000040100,Monitor Serie MMLY6AM0014240959C8504,Fact 3197 de Fecha 21/10/15.	40,054.37
1241 31582715 0261	Equipo de Computo,Marca ACER,Modelo VM4630G-SI546X,CPU Serie PS00843165414000AA0100,Monitor Serie MMLY6AM0014240959D8504,Fact 3197 de Fecha 21/10/15.	40,054.37
1241 31582715 0262	Equipo de Computo,Marca ACER,Modelo VM4630G-SI546X,CPU Serie PS00843165414000B30100,Monitor Serie MMLY6AM00142409E238504,Fact 3197 de Fecha 21/10/15.	40,054.37
1241 31582715 0267	UPS ,Modelo PR2200LCDRT2U,Marca CYBERPOWER,Serie PPOBW2000508,Factura 3162,OP632.	18,270.01
1241 31582715 0268	UPS ,Modelo PR2200LCDRT2U,Marca CYBERPOWER,Serie PPOBW2000522,Factura 3162,OP632.	18,270.01
1241 31582715 0269	Switch Administrable,Modelo SRW2024-K9,Marca CISCO,cuenta con 28 puertos,Serie:DNI1827028K,Fact3163,O.P.633	33,176.00
1241 31582715 0270	Switch Administrable,Modelo SRW2024-K9,Marca CISCO,cuenta con 28 puertos,Serie:DNI183000HX,Fact3163,O.P.633	33,176.00
1241 31582715 0271	Switch Administrable,Modelo SRW2024-K9,Marca CISCO,Factuta 3187 O.P.649	33,176.00
1241 31582715 0272	Switch Administrable,Modelo SRW2024-K9,Marca CISCO,Factuta 3183 O.P.658	33,176.00
1241 31582715 0273	Servidor de Video p/Camaras DAHUA,Modelo:NVR6000DR,128 canales,procesador:INTEL I5,Fact.3262,O.P.781	199,999.08
1241 31582715 0304	Impresora Láser Monocromática,HP Laser Jet PRO 400 M401 DNE (CF399A),Factura No.7,OPCC.692	14,999.99
1241 31582715 0305	Lote de 12 Unidades de Respaldo NO-BREAK,Mca.DATASHIELD,Mod. DS600 600VA/360W COMPLET,Factura No.7,OPCC.692	29,999.97
1241 31582715 0306	Servidor HP 803420-005 DL380 GEN 9 E5-2640V3,Factura No.7,OPCC.692	105,500.00
1241 31582715 0307	Rack de 19 pulgadas INTELLINET 204163,integrado con patch panel,switch 48 puertos,Factura No.7,OPCC.692	25,000.00
1241 31582715 0308	Unidad de Respaldo de Energia UPS Mca. DATASHIELD,Mod UT3000 RM Tipo Rack,Factura No.7,OPCC.692	55,000.00

GOBIERNO CONSTITUCIONAL DEL ESTADO DE CHIAPAS
SECRETARIADO EJECUTIVO DEL SISTEMA ESTATAL DE
SEGURIDAD PÚBLICA
SISTEMA CONTABLE 2017

RELACIÓN DE BIENES QUE COMPONEN SU PATRIMONIO

Página 88 de 243

Cuenta Pública al 31 de diciembre de 2017

Hora: 10:19:49a. m.

Fecha: 12/02/2018

Código	Descripción del Bien	Valor en Libros
1241 31582715 0309	Teléfonos Digitales,Marca ALCATEL,Modelo 8039,Factura No.7,OPCC.692,Tel-1	6,000.00
1241 31582715 0310	Teléfonos Digitales,Marca ALCATEL,Modelo 8039,Factura No.7,OPCC.692,Tel-2	6,000.00
1241 31582715 0311	Teléfonos Digitales,Marca ALCATEL,Modelo 8039,Factura No.7,OPCC.692,Tel-3	6,000.00
1241 31582715 0312	Teléfonos Digitales,Marca ALCATEL,Modelo 8039,Factura No.7,OPCC.692,Tel-4	6,000.00
1241 31582715 0313	Teléfonos Digitales,Marca ALCATEL,Modelo 8039,Factura No.7,OPCC.692,Tel-5	6,000.00
1241 31582715 0314	Teléfonos Digitales,Marca ALCATEL,Modelo 8039,Factura No.7,OPCC.692,Tel-6	6,000.00
1241 31582715 0315	Teléfonos Digitales,Marca ALCATEL,Modelo 8039,Factura No.7,OPCC.692,Tel-7	6,000.00
1241 31582715 0316	Teléfonos Digitales,Marca ALCATEL,Modelo 8039,Factura No.7,OPCC.692,Tel-8	6,000.00
1241 31582715 0317	Teléfonos Digitales,Marca ALCATEL,Modelo 8039,Factura No.7,OPCC.692,Tel-9	6,000.00
1241 31582715 0318	Teléfonos Digitales,Marca ALCATEL,Modelo 8039,Factura No.7,OPCC.692,Tel-10	6,000.00
1241 31582715 0319	Teléfonos Digitales,Marca ALCATEL,Modelo 8039,Factura No.7,OPCC.692,Tel-11	6,000.00
1241 31582715 0320	Teléfonos Digitales,Marca ALCATEL,Modelo 8039,Factura No.7,OPCC.692,Tel-12	6,000.00
1241 31582715 0321	Teléfonos Digitales,Marca ALCATEL,Modelo 8039,Factura No.7,OPCC.692,Tel-13	6,000.00
1241 31582715 0322	Teléfonos Digitales,Marca ALCATEL,Modelo 8039,Factura No.7,OPCC.692,Tel-14	6,000.00
1241 31582715 0323	Teléfonos Digitales,Marca ALCATEL,Modelo 8039,Factura No.7,OPCC.692,Tel-15	6,000.00
1241 31582715 0324	Teléfonos Digitales,Marca ALCATEL,Modelo 8029,Factura No.7,OPCC.692,Tel---1	3,999.99
1241 31582715 0325	Teléfonos Digitales,Marca ALCATEL,Modelo 8029,Factura No.7,OPCC.692,Tel---2	3,999.99
1241 31582715 0326	Teléfonos Digitales,Marca ALCATEL,Modelo 8029,Factura No.7,OPCC.692,Tel---3	3,999.99
1241 31582715 0327	Teléfonos Digitales,Marca ALCATEL,Modelo 8029,Factura No.7,OPCC.692,Tel---4	3,999.99
1241 31582715 0328	Teléfonos Digitales,Marca ALCATEL,Modelo 8029,Factura No.7,OPCC.692,Tel---5	3,999.99
1241 31582715 0329	Teléfonos Digitales,Marca ALCATEL,Modelo 8029,Factura No.7,OPCC.692,Tel---6	3,999.99
1241 31582715 0330	Teléfonos Digitales,Marca ALCATEL,Modelo 8029,Factura No.7,OPCC.692,Tel---7	3,999.99
1241 31582715 0331	Teléfonos Digitales,Marca ALCATEL,Modelo 8029,Factura No.7,OPCC.692,Tel---8	3,999.99
1241 31582715 0332	Teléfonos Digitales,Marca ALCATEL,Modelo 8029,Factura No.7,OPCC.692,Tel---9	3,999.99
1241 31582715 0333	Teléfonos Digitales,Marca ALCATEL,Modelo 8029,Factura No.7,OPCC.692,Tel---10	3,999.99
1241 31582715 0334	Teléfonos Digitales,Marca ALCATEL,Modelo 8029,Factura No.7,OPCC.692,Tel---11	3,999.99
1241 31582715 0335	Teléfonos Digitales,Marca ALCATEL,Modelo 8029,Factura No.7,OPCC.692,Tel---12	3,999.99

RELACIÓN DE BIENES QUE COMPONEN SU PATRIMONIO

Página 89 de 243

Cuenta Pública al 31 de diciembre de 2017

Hora: 10:19:49a. m.

Fecha: 12/02/2018

Código	Descripción del Bien	Valor en Libros
1241 31582715 0336	Teléfonos Digitales,Marca ALCATEL,Modelo 8029,Factura No.7,OPCC.692,Tel---13	3,999.99
1241 31582715 0337	Teléfonos Digitales,Marca ALCATEL,Modelo 8029,Factura No.7,OPCC.692,Tel---14	3,999.99
1241 31582715 0338	Teléfonos Digitales,Marca ALCATEL,Modelo 8029,Factura No.7,OPCC.692,Tel---15	3,999.97
1241 31582715 0339	Computadora de Escritorio Media Tipo B,ACER ASPIRE ATC-605-M024,Procesador Intel Core i7-4770,FACT. No.12,OPCC 698 COMP--1	25,000.00
1241 31582715 0340	Computadora de Escritorio Media Tipo B,ACER ASPIRE ATC-605-M024,Procesador Intel Core i7-4770,FACT. No.12,OPCC 698 COMP--2	25,000.00
1241 31582715 0341	Lote de 25 Diademas,Marca Plantronics,Modelo S12,FACT. No.12,OPCC 698.	9,999.77
1241 31582715 0342	Lector Biometrico,Mca.Nacional Soft Mod OnTheMinute TCP/IP,Pantalla con reconocimiento de huella,Tipo Optico,FACT. No.12,OPCC 698 Lector-01	10,000.00
1241 31582715 0343	Lector Biometrico,Mca.Nacional Soft Mod OnTheMinute TCP/IP,Pantalla con reconocimiento de huella,Tipo Optico,FACT. No.12,OPCC 698 Lector-02	10,000.00
1241 31582715 0344	Lector Biometrico,Mca.Nacional Soft Mod OnTheMinute TCP/IP,Pantalla con reconocimiento de huella,Tipo Optico,FACT. No.12,OPCC 698 Lector-03	10,000.00
1241 31582715 0345	Hardware Procesador Marca LPR,Modelo C320,Serie:041272,FACT. F398 OPCC 671	387,280.99
1241 31582715 0346	Hardware Procesador Marca LPR,Modelo C320,Serie:041265,FACT. F398 OPCC 671	387,280.99
1241 31582715 0347	Hardware Procesador Marca LPR,Modelo C320,Serie:041261,FACT. F398 OPCC 671	387,280.99
1241 31582715 0348	Hardware Procesador Marca LPR,Modelo C320,Serie:041264,FACT. F398 OPCC 671	387,280.98
1241 31582715 0349	Unidad de Respaldo de Energia,Marca CYBERPOWER,Modelo OR2200PFCRT2U,Serie :CPDD52000994,FACT. F401 OPCC 668.	14,790.00
1241 31582715 0350	Unidad de Respaldo de Energia,Marca CYBERPOWER,Modelo OR2200PFCRT2U,Serie :CPDD52000879,FACT. F401 OPCC 668.	14,790.00
1241 31582715 0351	Unidad de Respaldo de Energia,Marca CYBERPOWER,Modelo OR2200PFCRT2U,Serie :CPDD52000115,FACT. F401 OPCC 668.	14,790.00
1241 31582715 0352	Unidad de Respaldo de Energia,Marca CYBERPOWER,Modelo OR2200PFCRT2U,Serie :CPDD52000548,FACT. F401 OPCC 668.	14,790.00
1241 31582715 0353	UPS 208 VCA 10 KVA.UPS(Uninterruptible Power Supply)208 VCA 10 KVA. MOD. LP 10-11U,MCA GE INDUSTRIAL SYSTEMS,FACT. 21 OPCC 716 UPS01	174,634.75
1241 31582715 0354	UPS 208 VCA 10 KVA.UPS(Uninterruptible Power Supply)208 VCA 10 KVA. MOD. LP 10-11U,MCA GE INDUSTRIAL SYSTEMS,FACT. 21 OPCC 716 UPS02	174,634.75
1241 31582715 0355	UPS 208 VCA 10 KVA.UPS(Uninterruptible Power Supply)208 VCA 10 KVA. MOD. LP 10-11U,MCA GE INDUSTRIAL SYSTEMS,FACT. 21 OPCC 716 UPS03	174,634.75
1241 31582715 0356	Computadora de Escritorio Modelo PRODESK 600 G1 BUSINESS PC MARCA HP,CPU:MXL5282LY3,MONITOR:3CQ5261T8H,F 00001897 OPPC 542.	21,982.00
1241 31582715 0357	Computadora de Escritorio Modelo PRODESK 600 G1 BUSINESS PC MARCA HP,CPU:MXL5111K2K,MONITOR:3CQ5261T8K,F 00001897 OPPC 542.	21,982.00
1241 31582715 0358	Computadora de Escritorio Modelo PRODESK 600 G1 BUSINESS PC MARCA HP,CPU:MXL5111K33,MONITOR:3CQ5261T86,F 00001897 OPPC 542.	21,982.00
1241 31582715 0359	Computadora de Escritorio Modelo PRODESK 600 G1 BUSINESS PC MARCA HP,CPU:MXL5111K2J,MONITOR:3CQ5261T89,F 00001897 OPPC 542.	21,982.00
1241 31582715 0360	Computadora de Escritorio Modelo PRODESK 600 G1 BUSINESS PC MARCA HP,CPU:MXL5111K3J,MONITOR:3CQ5260C03,F 00001897 OPPC 542.	21,982.00
1241 31582715 0361	Computadora de Escritorio Modelo PRODESK 600 G1 BUSINESS PC MARCA HP,CPU:MXL5111K2X,MONITOR:3CQ5261T84,F 00001897 OPPC 542.	21,982.00
1241 31582715 0362	Computadora Portatil,Modelo PROBOOK 440 G2 NOTEBOOK PC,Marca HP,Serie:CND5184LRZ,F 00001897 OPPC 542.	25,984.00
1241 31582715 0363	Computadora Portatil,Modelo PROBOOK 440 G2 NOTEBOOK PC,Marca HP,Serie:CND50872PB,F 00001897 OPPC 542.	25,984.00

RELACIÓN DE BIENES QUE COMPONEN SU PATRIMONIO

Página 90 de 243

Cuenta Pública al 31 de diciembre de 2017

Hora: 10:19:49a. m.

Fecha: 12/02/2018

Código	Descripción del Bien	Valor en Libros
1241 31582715 0364	Computadora Portatil,Modelo PROBOOK 440 G2 NOTEBOOK PC,Marca HP,Serie:CND5184LQY,F 00001897 OPPC 542.	25,984.00
1241 31582715 0365	Computadora Portatil,Modelo PROBOOK 440 G2 NOTEBOOK PC,Marca HP,Serie:CND50871X3,F 00001897 OPPC 542.	25,984.00
1241 31582715 0366	Computadora Portatil,Modelo PROBOOK 440 G2 NOTEBOOK PC,Marca HP,Serie:CND5184LVS,F 00001897 OPPC 542.	25,984.00
1241 31582715 0367	Servidor Modelo PROLIANT DL380 GEN9,Marca HP,Serie:MXQ50900CD,F 00001897 OPPC 542.	499,641.00
1241 31582715 0368	Unidad de Respaldo de Energía de 500VA,Modelo OMNISMART500,Marca TRIPP LITE,Serie 2519DDOOM809800268,F 00001897 OPPC 542.	4,350.00
1241 31582715 0369	Unidad de Respaldo de Energía de 500VA,Modelo OMNISMART500,Marca TRIPP LITE,Serie 2520DDOOM809800076,F 00001897 OPPC 542.	4,350.00
1241 31582715 0370	Unidad de Respaldo de Energía de 500VA,Modelo OMNISMART500,Marca TRIPP LITE,Serie 2520DDOOM809800050,F 00001897 OPPC 542.	4,350.00
1241 31582715 0371	Unidad de Respaldo de Energía de 500VA,Modelo OMNISMART500,Marca TRIPP LITE,Serie 2520DDOOM809800089,F 00001897 OPPC 542.	4,350.00
1241 31582715 0372	Unidad de Respaldo de Energía de 500VA,Modelo OMNISMART500,Marca TRIPP LITE,Serie 2520DDOOM809800062,F 00001897 OPPC 542.	4,350.00
1241 31582715 0373	Unidad de Respaldo de Energía de 500VA,Modelo OMNISMART500,Marca TRIPP LITE,Serie 2520DDOOM809800093,F 00001897 OPPC 542.	4,350.00
1241 31582715 0374	Unidad de Respaldo de Energía de 3000VA,Modelo SU3000RTL2U,Marca TRIPP LITE,Serie 2451AW0PS87C700184,F 00001897 OPPC 542.	44,892.00
1241 31582715 0375	Impresora de inyección de Tinta,Modelo OFFICEJET PRO 8100,Marca HP,Serie:CN4ALGV0J7 ,F 00001897 OPPC 542.	5,231.60
1241 31582715 0376	Impresora de inyección de Tinta,Modelo OFFICEJET PRO 8100,Marca HP,Serie:CN4ALGV06N ,F 00001897 OPPC 542.	5,231.60
1241 31582715 0377	Impresora Laser Monocromatica,Modelo LASERJET PRO M201DW,MARCA HP,Serie: VNB3F35755 ,F 00001897 OPPC 542.	6,913.60
1241 31582715 0378	Impresora Laser a Color,Modelo LASERJET PRO M451DW,Marca:HP,Serie:CND617701 ,F 00001897 OPPC 542.	14,453.60
1241 31582715 0379	Impresora Multifuncional Laser Monocromatica,Modelo LASERJET PRO M127FN,Marca:HP,Serie:CNB9H3NLJF ,F 00001897 OPPC 542.	6,983.20
1241 31582715 0380	Escáner Modelo SCANJET 5590,Marca HP,Serie:CN53NXH0WT,F 00001897 OPPC 542.	2,992.80
1241 31582715 0381	Lote de 4 Lectores de Código de Barra Modelo VOYAGER 1202G-BF,Marca HONEYWELL,Series:2V15251804,2V15230438,2V15230556,2V15251601.F 00001897 OPPC 542.	3,990.40
1241 31582716 0007	Switch,Marca CISCO,Modelo:CATALYS WS-C3560G-48TS-S,48 Puertos 10/100/1000 autoconmutable Fact. A4 O.P. 0016 S-1	110,722.00
1241 31582716 0008	Switch,Marca CISCO,Modelo:CATALYS WS-C3560G-48TS-S,48 Puertos 10/100/1000 autoconmutable Fact. A4 O.P. 0016 S-2	110,722.00
1241 31582716 0009	Servidor de almacenamiento (Storage),Marca:IBM V5000,Fact No.31 de fecha 11 de Agosto del 2016,O.P.54.	1,467,400.00
1241 31582716 0010	08 SWITCH DE 24 PUERTOS 10/100/1000 AUTOCONMUTABLES, MODELO WS-C2960G-24TC-L , MARCA CISCO CON NUMEROS DE SERIE:FOC1151 U3RA, FOC1151 U3G3, FOC1220VOW8,FOC1151 U3R8,FOC1151 U3G4,FOC1235W013, FOC1220VOTC, FOC1151U3R9.O.P.55,FACT A 93 DE 15/08/2016.	763,199.91
1241 31582716 0011	02 SWITCH MARCA CISCO MODELO CATALYS WS-C3560G-48TS CON LAS SIGUIENTES CARACTERÍSTICAS MINIMAS 48 PUERTOS 10/100/1000 AUTO CONMUTABLES,NUMERO DE SERIE:FOC1237W127, FOC1151Y3H7.O.P.55,FACT A 93 DE 15/08/2016.	190,799.98
1241 31582716 0012	Swich de 52 Puertos 10/100/1000 4 Gigabit SFP POE Mod.SG300-52P-K9-NA Mca. Sisco para Montaje en Rack.Factura A-58 se complementa Fact.8	20,300.00

RELACIÓN DE BIENES QUE COMPONEN SU PATRIMONIO

Página 91 de 243

Cuenta Pública al 31 de diciembre de 2017

Hora: 10:19:49a. m.

Fecha: 12/02/2018

Código	Descripción del Bien	Valor en Libros
1241 31582716 0013	Swich de 52 Puertos 10/100/1000 4 Gigabit SFP POE Mod.SG300-52P-K9-NA Mca. Sisco para Montaje en Rack.Factura A-58 se complementa Fact.8	20,300.00
1241 31582716 0014	Swich de 52 Puertos 10/100/1000 4 Gigabit SFP POE Mod.SG300-52P-K9-NA Mca. Sisco para Montaje en Rack.Factura A-58 se complementa Fact.8	20,300.00
1241 31582717 0002	Conmutador de datos de 8 puertos con POE (switch): TP-LINK TP-LINK SG1008PE,Fact.083,O.P.008 COM-1	4,638.84
1241 31582717 0003	Conmutador de datos de 8 puertos con POE (switch): TP-LINK TP-LINK SG1008PE,Fact.083,O.P.008 COM-2	4,638.84
1241 31582717 0004	Conmutador de datos de 8 puertos con POE (switch): TP-LINK TP-LINK SG1008PE,Fact.083,O.P.008 COM-3	4,638.84
1241 31582717 0005	Conmutador de datos de 8 puertos con POE (switch): TP-LINK TP-LINK SG1008PE,Fact.083,O.P.008 COM-4	4,638.84
1241 31582717 0006	Conmutador de datos de 8 puertos con POE (switch): TP-LINK TP-LINK SG1008PE,Fact.083,O.P.008 COM-5	4,638.84
1241 31582717 0007	Conmutador de datos de 8 puertos con POE (switch): TP-LINK TP-LINK SG1008PE,Fact.083,O.P.008 COM-6	4,638.84
1241 31582717 0008	Conmutador de datos de 8 puertos con POE (switch): TP-LINK TP-LINK SG1008PE,Fact.083,O.P.008 COM-7	4,638.84
1241 31582717 0009	Conmutador de datos de 8 puertos con POE (switch): TP-LINK TP-LINK SG1008PE,Fact.083,O.P.008 COM-8	4,638.84
1241 31582717 0010	Conmutador de datos de 8 puertos con POE (switch): TP-LINK TP-LINK SG1008PE,Fact.083,O.P.008 COM-9	4,638.84
1241 31582717 0011	Conmutador de datos de 8 puertos con POE (switch): TP-LINK TP-LINK SG1008PE,Fact.083,O.P.008 COM-10	4,638.84
1241 31582717 0012	Conmutador de datos de 8 puertos con POE (switch): TP-LINK TP-LINK SG1008PE,Fact.083,O.P.008 COM-11	4,638.84
1241 31582717 0013	Conmutador de datos de 8 puertos con POE (switch): TP-LINK TP-LINK SG1008PE,Fact.083,O.P.008 COM-12	4,638.84
1241 31582717 0014	Conmutador de datos de 8 puertos con POE (switch): TP-LINK TP-LINK SG1008PE,Fact.083,O.P.008 COM-13	4,638.84
1241 31582717 0015	Conmutador de datos de 8 puertos con POE (switch): TP-LINK TP-LINK SG1008PE,Fact.083,O.P.008 COM-14	4,638.84
1241 31582717 0016	Conmutador de datos de 8 puertos con POE (switch): TP-LINK TP-LINK SG1008PE,Fact.083,O.P.008 COM-15	4,638.84
1241 31582717 0017	Conmutador de datos de 8 puertos con POE (switch): TP-LINK TP-LINK SG1008PE,Fact.083,O.P.008 COM-16	4,638.84
1241 31582717 0018	Conmutador de datos de 8 puertos con POE (switch): TP-LINK TP-LINK SG1008PE,Fact.083,O.P.008 COM-17	4,638.84
1241 31582717 0019	Conmutador de datos de 8 puertos con POE (switch): TP-LINK TP-LINK SG1008PE,Fact.083,O.P.008 COM-18	4,638.84
1241 31582717 0020	Conmutador de datos de 8 puertos con POE (switch): TP-LINK TP-LINK SG1008PE,Fact.083,O.P.008 COM-19	4,638.84
1241 31582717 0021	Conmutador de datos de 8 puertos con POE (switch): TP-LINK TP-LINK SG1008PE,Fact.083,O.P.008 COM-20	4,638.84
1241 31582717 0022	Conmutador de datos de 8 puertos con POE (switch): TP-LINK TP-LINK SG1008PE,Fact.083,O.P.008 COM-21	4,638.84
1241 31582717 0023	Conmutador de datos de 8 puertos con POE (switch): TP-LINK TP-LINK SG1008PE,Fact.083,O.P.008 COM-22	4,638.84
1241 31582717 0024	Conmutador de datos de 8 puertos con POE (switch): TP-LINK TP-LINK SG1008PE,Fact.083,O.P.008 COM-23	4,638.84
1241 31582717 0025	Conmutador de datos de 8 puertos con POE (switch): TP-LINK TP-LINK SG1008PE,Fact.083,O.P.008 COM-24	4,638.84
1241 31582717 0026	Conmutador de datos de 8 puertos con POE (switch): TP-LINK TP-LINK SG1008PE,Fact.083,O.P.008 COM-25	4,638.84

RELACIÓN DE BIENES QUE COMPONEN SU PATRIMONIO

Página 92 de 243

Cuenta Pública al 31 de diciembre de 2017

Hora: 10:19:49a. m.

Fecha: 12/02/2018

Código	Descripción del Bien	Valor en Libros
1241 31582717 0027	Conmutador de datos de 8 puertos con POE (switch): TP-LINK TP-LINK SG1008PE,Fact.083,O.P.008 COM-26	4,638.84
1241 31582717 0028	Conmutador de datos de 8 puertos con POE (switch): TP-LINK TP-LINK SG1008PE,Fact.083,O.P.008 COM-27	4,638.84
1241 31582717 0029	Conmutador de datos de 8 puertos con POE (switch): TP-LINK TP-LINK SG1008PE,Fact.083,O.P.008 COM-28	4,638.84
1241 31582717 0030	Conmutador de datos de 8 puertos con POE (switch): TP-LINK TP-LINK SG1008PE,Fact.083,O.P.008 COM-29	4,638.84
1241 31582717 0031	Conmutador de datos de 8 puertos con POE (switch): TP-LINK TP-LINK SG1008PE,Fact.083,O.P.008 COM-30	4,638.84
1241 31582717 0032	Conmutador de datos de 8 puertos con POE (switch): TP-LINK TP-LINK SG1008PE,Fact.083,O.P.008 COM-31	4,638.84
1241 31582717 0033	Conmutador de datos de 8 puertos con POE (switch): TP-LINK TP-LINK SG1008PE,Fact.083,O.P.008 COM-32	4,638.84
1241 31582717 0034	Conmutador de datos de 8 puertos con POE (switch): TP-LINK TP-LINK SG1008PE,Fact.083,O.P.008 COM-33	4,638.84
1241 31582717 0035	Conmutador de datos de 8 puertos con POE (switch): TP-LINK TP-LINK SG1008PE,Fact.083,O.P.008 COM-34	4,638.84
1241 31582717 0036	Conmutador de datos de 8 puertos con POE (switch): TP-LINK TP-LINK SG1008PE,Fact.083,O.P.008 COM-35	4,638.84
1241 31582717 0037	Conmutador de datos de 8 puertos con POE (switch): TP-LINK TP-LINK SG1008PE,Fact.083,O.P.008 COM-36	4,638.84
1241 31582717 0038	Conmutador de datos de 8 puertos con POE (switch): TP-LINK TP-LINK SG1008PE,Fact.083,O.P.008 COM-37	4,638.84
1241 31582717 0039	Sistema de grabación y almacenamiento de video DAHUA DAHUA NVR616644KS2,Fact.083,O.P.008 SISTEM-1	227,882.00
1241 31582717 0040	Sistema de grabación y almacenamiento de video DAHUA DAHUA NVR616644KS2,Fact.083,O.P.008 SISTEM-2	227,882.00
1241 31582717 0041	Unidad de protección y respaldo de energía UPS. Tripp Lite Tripp Lite SMART1500XL,Fact.083,O.P.008 UPS-1	36,741.84
1241 31582717 0042	Unidad de protección y respaldo de energía UPS. Tripp Lite Tripp Lite SMART1500XL,Fact.083,O.P.008 UPS-2	36,741.84
1241 31582717 0043	Unidad de protección y respaldo de energía UPS. Tripp Lite Tripp Lite SMART1500XL,Fact.083,O.P.008 UPS-3	36,741.84
1241 31582717 0044	Unidad de protección y respaldo de energía UPS. Tripp Lite Tripp Lite SMART1500XL,Fact.083,O.P.008 UPS-4	36,741.84
1241 31582717 0045	Unidad de protección y respaldo de energía UPS. Tripp Lite Tripp Lite SMART1500XL,Fact.083,O.P.008 UPS-5	36,741.84
1241 31582717 0046	Unidad de protección y respaldo de energía UPS. Tripp Lite Tripp Lite SMART1500XL,Fact.083,O.P.008 UPS-6	36,741.84
1241 31582717 0047	Unidad de protección y respaldo de energía UPS. Tripp Lite Tripp Lite SMART1500XL,Fact.083,O.P.008 UPS-7	36,741.84
1241 31582717 0048	Unidad de protección y respaldo de energía UPS. Tripp Lite Tripp Lite SMART1500XL,Fact.083,O.P.008 UPS-8	36,741.84
1241 31582717 0049	Unidad de protección y respaldo de energía UPS. Tripp Lite Tripp Lite SMART1500XL,Fact.083,O.P.008 UPS-9	36,741.84
1241 31582717 0050	Unidad de protección y respaldo de energía UPS. Tripp Lite Tripp Lite SMART1500XL,Fact.083,O.P.008 UPS-10	36,741.84
1241 31582717 0051	Unidad de protección y respaldo de energía UPS. Tripp Lite Tripp Lite SMART1500XL,Fact.083,O.P.008 UPS-11	36,741.84
1241 31582717 0052	Unidad de protección y respaldo de energía UPS. Tripp Lite Tripp Lite SMART1500XL,Fact.083,O.P.008 UPS-12	36,741.84
1241 31582717 0053	Unidad de protección y respaldo de energía UPS. Tripp Lite Tripp Lite SMART1500XL,Fact.083,O.P.008 UPS-13	36,741.84

RELACIÓN DE BIENES QUE COMPONEN SU PATRIMONIO

Página 93 de 243

Cuenta Pública al 31 de diciembre de 2017

Hora: 10:19:49a. m.

Fecha: 12/02/2018

Código	Descripción del Bien	Valor en Libros
1241 31582717 0054	Unidad de protección y respaldo de energía UPS. Tripp Lite Tripp Lite SMART1500XL,Fact.083,O.P.008 UPS-14	36,741.84
1241 31582717 0055	Unidad de protección y respaldo de energía UPS. Tripp Lite Tripp Lite SMART1500XL,Fact.083,O.P.008 UPS-15	36,741.84
1241 31582717 0056	Unidad de protección y respaldo de energía UPS. Tripp Lite Tripp Lite SMART1500XL,Fact.083,O.P.008 UPS-16	36,741.84
1241 31582717 0057	Unidad de protección y respaldo de energía UPS. Tripp Lite Tripp Lite SMART1500XL,Fact.083,O.P.008 UPS-17	36,741.84
1241 31582717 0058	Unidad de protección y respaldo de energía UPS. Tripp Lite Tripp Lite SMART1500XL,Fact.083,O.P.008 UPS-18	36,741.84
1241 31582717 0059	Unidad de protección y respaldo de energía UPS. Tripp Lite Tripp Lite SMART1500XL,Fact.083,O.P.008 UPS-19	36,741.84
1241 31582717 0060	Unidad de protección y respaldo de energía UPS. Tripp Lite Tripp Lite SMART1500XL,Fact.083,O.P.008 UPS-20	36,741.84
1241 31582717 0061	Unidad de protección y respaldo de energía UPS. Tripp Lite Tripp Lite SMART1500XL,Fact.083,O.P.008 UPS-21	36,741.84
1241 31582717 0062	Unidad de protección y respaldo de energía UPS. Tripp Lite Tripp Lite SMART1500XL,Fact.083,O.P.008 UPS-22	36,741.84
1241 31582717 0063	Unidad de protección y respaldo de energía UPS. Tripp Lite Tripp Lite SMART1500XL,Fact.083,O.P.008 UPS-23	36,741.84
1241 31582717 0064	Unidad de protección y respaldo de energía UPS. Tripp Lite Tripp Lite SMART1500XL,Fact.083,O.P.008 UPS-24	36,741.84
1241 31582717 0065	Unidad de protección y respaldo de energía UPS. Tripp Lite Tripp Lite SMART1500XL,Fact.083,O.P.008 UPS-25	36,741.84
1241 31582717 0066	Unidad de protección y respaldo de energía UPS. Tripp Lite Tripp Lite SMART1500XL,Fact.083,O.P.008 UPS-26	36,741.84
1241 31582717 0067	Unidad de protección y respaldo de energía UPS. Tripp Lite Tripp Lite SMART1500XL,Fact.083,O.P.008 UPS-27	36,741.84
1241 31582717 0068	Unidad de protección y respaldo de energía UPS. Tripp Lite Tripp Lite SMART1500XL,Fact.083,O.P.008 UPS-28	36,741.84
1241 31582717 0069	Unidad de protección y respaldo de energía UPS. Tripp Lite Tripp Lite SMART1500XL,Fact.083,O.P.008 UPS-29	36,741.84
1241 31582717 0070	Unidad de protección y respaldo de energía UPS. Tripp Lite Tripp Lite SMART1500XL,Fact.083,O.P.008 UPS-30	46,219.81
1241 31582717 0071	MODELO BCDSQL2012 CON SOFTWARE SV-PRO E56260V3 GENETEC-AUTOVU,FACT. TGZ 001665,OPPC 002	382,800.00
1241 31582717 0072	Switch con 8 puertos TPLINK,FACT. TGZ 001665,OPPC 002	8,642.00
1241 31582717 0073	Conmutadores de datos con POE (switch). TP-LINK TL-SG1008PE,FACT.70,OPPC 015 C1	4,524.00
1241 31582717 0074	Conmutadores de datos con POE (switch). TP-LINK TL-SG1008PE,FACT.70,OPPC 015 C2	4,524.00
1241 31582717 0075	Conmutadores de datos con POE (switch). TP-LINK TL-SG1008PE,FACT.70,OPPC 015 C3	4,524.00
1241 31582717 0076	Conmutadores de datos con POE (switch). TP-LINK TL-SG1008PE,FACT.70,OPPC 015 C4	4,524.00
1241 31582717 0077	Unidad de protección y respaldo de energía UPS. Tripp Lite Tripp Lite SMART1500XL,FACT.70,OPPC 015 C1	36,737.20
1241 31582717 0078	Unidad de protección y respaldo de energía UPS. Tripp Lite Tripp Lite SMART1500XL,FACT.70,OPPC 015 C2	36,737.20
1241 31582717 0079	Unidad de protección y respaldo de energía UPS. Tripp Lite Tripp Lite SMART1500XL,FACT.70,OPPC 015 C3	36,737.20
1241 31582717 0080	Unidad de protección y respaldo de energía UPS. Tripp Lite Tripp Lite SMART1500XL,FACT.70,OPPC 015 C4	36,737.20
1241 31582717 0081	Unidad de protección y respaldo de energía UPS. Tripp Lite Tripp Lite SMART1500XL,FACT.70,OPPC 015 C5	36,737.20

RELACIÓN DE BIENES QUE COMPONEN SU PATRIMONIO

Página 94 de 243

Cuenta Pública al 31 de diciembre de 2017

Hora: 10:19:49a. m.

Fecha: 12/02/2018

Código	Descripción del Bien	Valor en Libros
1241 31582717 0082	Unidad de protección y respaldo de energía UPS. Tripp Lite Tripp Lite SMART1500XL,FACT.70,OPPC 015 C6	36,737.20
1241 31582717 0083	UNIDAD DE PROTECCIÓN Y RESPALDO DE ENERGÍA UPS. TRIPP LITE SMART1500XL, FACT. F537,OPPC 027 UR-01	36,540.00
1241 31582717 0084	UNIDAD DE PROTECCIÓN Y RESPALDO DE ENERGÍA UPS. TRIPP LITE SMART1500XL, FACT. F537,OPPC 027 UR-02	36,540.00
1241 31582717 0085	UNIDAD DE PROTECCIÓN Y RESPALDO DE ENERGÍA UPS. TRIPP LITE SMART1500XL, FACT. F537,OPPC 027 UR-03	36,540.00
1241 31582717 0086	UNIDAD DE PROTECCIÓN Y RESPALDO DE ENERGÍA UPS. TRIPP LITE SMART1500XL, FACT. F537,OPPC 027 UR-04	36,540.00
1241 31582717 0087	UNIDAD DE PROTECCIÓN Y RESPALDO DE ENERGÍA UPS. TRIPP LITE SMART1500XL, FACT. F537,OPPC 027 UR-05	36,540.00
1241 31582717 0088	UNIDAD DE PROTECCIÓN Y RESPALDO DE ENERGÍA UPS. TRIPP LITE SMART1500XL, FACT. F537,OPPC 027 UR-06	36,540.00
1241 31582717 0089	UNIDAD DE PROTECCIÓN Y RESPALDO DE ENERGÍA UPS. TRIPP LITE SMART1500XL, FACT. F537,OPPC 027 UR-07	36,540.00
1241 31582717 0090	UNIDAD DE PROTECCIÓN Y RESPALDO DE ENERGÍA UPS. TRIPP LITE SMART1500XL, FACT. F537,OPPC 027 UR-08	36,540.00
1241 31582717 0091	UNIDAD DE PROTECCIÓN Y RESPALDO DE ENERGÍA UPS. TRIPP LITE SMART1500XL, FACT. F537,OPPC 027 UR-09	36,540.00
1241 31582717 0092	UNIDAD DE PROTECCIÓN Y RESPALDO DE ENERGÍA UPS. TRIPP LITE SMART1500XL, FACT. F537,OPPC 027 UR-10	36,540.00
1241 31582717 0093	UNIDAD DE PROTECCIÓN Y RESPALDO DE ENERGÍA UPS. TRIPP LITE SMART1500XL, FACT. F537,OPPC 027 UR-11	36,540.00
1241 31582717 0094	UNIDAD DE PROTECCIÓN Y RESPALDO DE ENERGÍA UPS. TRIPP LITE SMART1500XL, FACT. F537,OPPC 027 UR-12	36,540.00
1241 31582717 0095	UNIDAD DE PROTECCIÓN Y RESPALDO DE ENERGÍA UPS. TRIPP LITE SMART1500XL, FACT. F537,OPPC 027 UR-13	36,540.00
1241 31582717 0096	UNIDAD DE PROTECCIÓN Y RESPALDO DE ENERGÍA UPS. TRIPP LITE SMART1500XL, FACT. F537,OPPC 027 UR-14	36,540.00
1241 31582717 0097	UNIDAD DE PROTECCIÓN Y RESPALDO DE ENERGÍA UPS. TRIPP LITE SMART1500XL, FACT. F537,OPPC 027 UR-15	36,540.00
1241 31582717 0098	UNIDAD DE PROTECCIÓN Y RESPALDO DE ENERGÍA UPS. TRIPP LITE SMART1500XL, FACT. F537,OPPC 027 UR-16	36,540.00
1241 31582717 0099	UNIDAD DE PROTECCIÓN Y RESPALDO DE ENERGÍA UPS. TRIPP LITE SMART1500XL, FACT. F537,OPPC 027 UR-17	36,540.00
1241 31582717 0100	UNIDAD DE PROTECCIÓN Y RESPALDO DE ENERGÍA UPS. TRIPP LITE SMART1500XL, FACT. F537,OPPC 027 UR-18	36,540.00
1241 31582717 0101	UNIDAD DE PROTECCIÓN Y RESPALDO DE ENERGÍA UPS. TRIPP LITE SMART1500XL, FACT. F537,OPPC 027 UR-19	36,540.00
1241 31582717 0102	UNIDAD DE PROTECCIÓN Y RESPALDO DE ENERGÍA UPS. TRIPP LITE SMART1500XL, FACT. F537,OPPC 027 UR-20	36,540.00
1241 31582717 0103	UNIDAD DE PROTECCIÓN Y RESPALDO DE ENERGÍA UPS. TRIPP LITE SMART1500XL, FACT. F537,OPPC 027 UR-21	36,540.00
1241 31582717 0104	UNIDAD DE PROTECCIÓN Y RESPALDO DE ENERGÍA UPS. TRIPP LITE SMART1500XL, FACT. F537,OPPC 027 UR-22	36,540.00
1241 31582717 0105	UNIDAD DE PROTECCIÓN Y RESPALDO DE ENERGÍA UPS. TRIPP LITE SMART1500XL, FACT. F537,OPPC 027 UR-23	36,540.00
1241 31582717 0106	UNIDAD DE PROTECCIÓN Y RESPALDO DE ENERGÍA UPS. TRIPP LITE SMART1500XL, FACT. F537,OPPC 027 UR-24	36,540.00
1241 31582717 0107	UNIDAD DE PROTECCIÓN Y RESPALDO DE ENERGÍA UPS. TRIPP LITE SMART1500XL, FACT. F537,OPPC 027 UR-25	36,540.00
1241 31582717 0108	UNIDAD DE PROTECCIÓN Y RESPALDO DE ENERGÍA UPS. TRIPP LITE SMART1500XL, FACT. F537,OPPC 027 UR-26	36,540.00

RELACIÓN DE BIENES QUE COMPONEN SU PATRIMONIO

Cuenta Pública al 31 de diciembre de 2017

Página 95 de 243

Hora: 10:19:49a. m.

Fecha: 12/02/2018

Código	Descripción del Bien	Valor en Libros
1241 31582717 0109	UNIDAD DE PROTECCIÓN Y RESPALDO DE ENERGÍA UPS. TRIPP LITE SMART1500XL, FACT. F537,OPPC 027 UR-27	36,540.00
1241 31582717 0110	UNIDAD DE PROTECCIÓN Y RESPALDO DE ENERGÍA UPS. TRIPP LITE SMART1500XL, FACT. F537,OPPC 027 UR-28	36,540.00
1241 31582717 0111	UNIDAD DE PROTECCIÓN Y RESPALDO DE ENERGÍA UPS. TRIPP LITE SMART1500XL, FACT. F537,OPPC 027 UR-29	36,540.00
1241 31582717 0112	UNIDAD DE PROTECCIÓN Y RESPALDO DE ENERGÍA UPS. TRIPP LITE SMART1500XL, FACT. F537,OPPC 027 UR-30	36,540.00
1241 31582717 0113	UNIDAD DE PROTECCIÓN Y RESPALDO DE ENERGÍA UPS. TRIPP LITE SMART1500XL, FACT. F537,OPPC 027 UR-31	36,540.00
1241 31582717 0114	UNIDAD DE PROTECCIÓN Y RESPALDO DE ENERGÍA UPS. TRIPP LITE SMART1500XL, FACT. F537,OPPC 027 UR-32	36,540.00
1241 31582717 0115	UNIDAD DE PROTECCIÓN Y RESPALDO DE ENERGÍA UPS. TRIPP LITE SMART1500XL, FACT. F537,OPPC 027 UR-33	36,540.00
1241 31582717 0116	UNIDAD DE PROTECCIÓN Y RESPALDO DE ENERGÍA UPS. TRIPP LITE SMART1500XL, FACT. F537,OPPC 027 UR-34	36,540.00
1241 31582717 0117	UNIDAD DE PROTECCIÓN Y RESPALDO DE ENERGÍA UPS. TRIPP LITE SMART1500XL, FACT. F537,OPPC 027 UR-35	36,540.00
1241 31582717 0118	UNIDAD DE PROTECCIÓN Y RESPALDO DE ENERGÍA UPS. TRIPP LITE SMART1500XL, FACT. F537,OPPC 027 UR-36	36,540.00
1241 31582717 0119	UNIDAD DE PROTECCIÓN Y RESPALDO DE ENERGÍA UPS. TRIPP LITE SMART1500XL, FACT. F537,OPPC 027 UR-37	36,540.00
1241 31582717 0120	UNIDAD DE PROTECCIÓN Y RESPALDO DE ENERGÍA UPS. TRIPP LITE SMART1500XL, FACT. F537,OPPC 027 UR-38	36,540.00
1241 31582717 0121	UNIDAD DE PROTECCIÓN Y RESPALDO DE ENERGÍA UPS. TRIPP LITE SMART1500XL, FACT. F537,OPPC 027 UR-39	36,540.00
1241 31582717 0122	UNIDAD DE PROTECCIÓN Y RESPALDO DE ENERGÍA UPS. TRIPP LITE SMART1500XL, FACT. F537,OPPC 027 UR-40	36,540.00
1241 31582717 0123	UNIDAD DE PROTECCIÓN Y RESPALDO DE ENERGÍA UPS. TRIPP LITE SMART1500XL, FACT. F537,OPPC 027 UR-41	36,540.00
1241 31582717 0124	UNIDAD DE PROTECCIÓN Y RESPALDO DE ENERGÍA UPS. TRIPP LITE SMART1500XL, FACT. F537,OPPC 027 UR-42	36,540.00
1241 31582717 0125	UNIDAD DE PROTECCIÓN Y RESPALDO DE ENERGÍA UPS. TRIPP LITE SMART1500XL, FACT. F537,OPPC 027 UR-43	36,540.00
1241 31582717 0126	UNIDAD DE PROTECCIÓN Y RESPALDO DE ENERGÍA UPS. TRIPP LITE SMART1500XL, FACT. F537,OPPC 027 UR-44	36,540.00
1241 31582717 0127	UNIDAD DE PROTECCIÓN Y RESPALDO DE ENERGÍA UPS. TRIPP LITE SMART1500XL, FACT. F537,OPPC 027 UR-45	36,540.00
1241 31582717 0128	UNIDAD DE PROTECCIÓN Y RESPALDO DE ENERGÍA UPS. TRIPP LITE SMART1500XL, FACT. F537,OPPC 027 UR-46	36,540.00
1241 31582717 0129	UNIDAD DE PROTECCIÓN Y RESPALDO DE ENERGÍA UPS. TRIPP LITE SMART1500XL, FACT. F537,OPPC 027 UR-47	36,540.00
1241 31582717 0130	UNIDAD DE PROTECCIÓN Y RESPALDO DE ENERGÍA UPS. TRIPP LITE SMART1500XL, FACT. F537,OPPC 027 UR-48	36,540.00
1241 31582717 0131	UNIDAD DE PROTECCIÓN Y RESPALDO DE ENERGÍA UPS. TRIPP LITE SMART1500XL, FACT. F537,OPPC 027 UR-49	36,540.00
1241 31582717 0132	UNIDAD DE PROTECCIÓN Y RESPALDO DE ENERGÍA UPS. TRIPP LITE SMART1500XL, FACT. F537,OPPC 027 UR-50	36,540.00
1241 31582717 0133	CONMUTADOR DE DATOS DE 8 PUERTOS CON POE (SWITCH) TP LINK, FACT. F537,OPPC 027 COM-01	4,587.80
1241 31582717 0134	CONMUTADOR DE DATOS DE 8 PUERTOS CON POE (SWITCH) TP LINK, FACT. F537,OPPC 027 COM-02	4,587.80
1241 31582717 0135	CONMUTADOR DE DATOS DE 8 PUERTOS CON POE (SWITCH) TP LINK, FACT. F537,OPPC 027 COM-03	4,587.80

RELACIÓN DE BIENES QUE COMPONEN SU PATRIMONIO

Página 96 de 243

Cuenta Pública al 31 de diciembre de 2017

Hora: 10:19:49a. m.

Fecha: 12/02/2018

Código	Descripción del Bien	Valor en Libros
1241 31582717 0136	CONMUTADOR DE DATOS DE 8 PUERTOS CON POE (SWITCH) TP LINK, FACT. F537,OPPC 027 COM-04	4,587.80
1241 31582717 0137	CONMUTADOR DE DATOS DE 8 PUERTOS CON POE (SWITCH) TP LINK, FACT. F537,OPPC 027 COM-05	4,587.80
1241 31582717 0138	CONMUTADOR DE DATOS DE 8 PUERTOS CON POE (SWITCH) TP LINK, FACT. F537,OPPC 027 COM-06	4,587.80
1241 31582717 0139	CONMUTADOR DE DATOS DE 8 PUERTOS CON POE (SWITCH) TP LINK, FACT. F537,OPPC 027 COM-07	4,587.80
1241 31582717 0140	CONMUTADOR DE DATOS DE 8 PUERTOS CON POE (SWITCH) TP LINK, FACT. F537,OPPC 027 COM-08	4,587.80
1241 31582717 0141	CONMUTADOR DE DATOS DE 8 PUERTOS CON POE (SWITCH) TP LINK, FACT. F537,OPPC 027 COM-09	4,587.80
1241 31582717 0142	CONMUTADOR DE DATOS DE 8 PUERTOS CON POE (SWITCH) TP LINK, FACT. F537,OPPC 027 COM-10	4,587.80
1241 31582717 0143	CONMUTADOR DE DATOS DE 8 PUERTOS CON POE (SWITCH) TP LINK, FACT. F537,OPPC 027 COM-11	4,587.80
1241 31582717 0144	CONMUTADOR DE DATOS DE 8 PUERTOS CON POE (SWITCH) TP LINK, FACT. F537,OPPC 027 COM-12	4,587.80
1241 31582717 0145	CONMUTADOR DE DATOS DE 8 PUERTOS CON POE (SWITCH) TP LINK, FACT. F537,OPPC 027 COM-13	4,587.80
1241 31582717 0146	CONMUTADOR DE DATOS DE 8 PUERTOS CON POE (SWITCH) TP LINK, FACT. F537,OPPC 027 COM-14	4,587.80
1241 31582717 0147	CONMUTADOR DE DATOS DE 8 PUERTOS CON POE (SWITCH) TP LINK, FACT. F537,OPPC 027 COM-15	4,587.80
1241 31582717 0148	CONMUTADOR DE DATOS DE 8 PUERTOS CON POE (SWITCH) TP LINK, FACT. F537,OPPC 027 COM-16	4,587.80
1241 31582717 0149	CONMUTADOR DE DATOS DE 8 PUERTOS CON POE (SWITCH) TP LINK, FACT. F537,OPPC 027 COM-17	4,587.80
1241 31582717 0150	CONMUTADOR DE DATOS DE 8 PUERTOS CON POE (SWITCH) TP LINK, FACT. F537,OPPC 027 COM-18	4,587.80
1241 31582717 0151	CONMUTADOR DE DATOS DE 8 PUERTOS CON POE (SWITCH) TP LINK, FACT. F537,OPPC 027 COM-19	4,587.80
1241 31582717 0152	CONMUTADOR DE DATOS DE 8 PUERTOS CON POE (SWITCH) TP LINK, FACT. F537,OPPC 027 COM-20	4,587.80
1241 31582717 0153	CONMUTADOR DE DATOS DE 8 PUERTOS CON POE (SWITCH) TP LINK, FACT. F537,OPPC 027 COM-21	4,587.80
1241 31582717 0154	CONMUTADOR DE DATOS DE 8 PUERTOS CON POE (SWITCH) TP LINK, FACT. F537,OPPC 027 COM-22	4,587.80
1241 31582717 0155	CONMUTADOR DE DATOS DE 8 PUERTOS CON POE (SWITCH) TP LINK, FACT. F537,OPPC 027 COM-23	4,587.80
1241 31582717 0156	CONMUTADOR DE DATOS DE 8 PUERTOS CON POE (SWITCH) TP LINK, FACT. F537,OPPC 027 COM-24	4,587.80
1241 31582717 0157	CONMUTADOR DE DATOS DE 8 PUERTOS CON POE (SWITCH) TP LINK, FACT. F537,OPPC 027 COM-25	4,587.80
1241 31582717 0158	CONMUTADOR DE DATOS DE 8 PUERTOS CON POE (SWITCH) TP LINK, FACT. F537,OPPC 027 COM-26	4,587.80
1241 31582717 0159	CONMUTADOR DE DATOS DE 8 PUERTOS CON POE (SWITCH) TP LINK, FACT. F537,OPPC 027 COM-27	4,587.80
1241 31582717 0160	CONMUTADOR DE DATOS DE 8 PUERTOS CON POE (SWITCH) TP LINK, FACT. F537,OPPC 027 COM-28	4,587.80
1241 31582717 0161	CONMUTADOR DE DATOS DE 8 PUERTOS CON POE (SWITCH) TP LINK, FACT. F537,OPPC 027 COM-29	4,587.80
1241 31582717 0162	CONMUTADOR DE DATOS DE 8 PUERTOS CON POE (SWITCH) TP LINK, FACT. F537,OPPC 027 COM-30	4,587.80

RELACIÓN DE BIENES QUE COMPONEN SU PATRIMONIO

Página 97 de 243

Cuenta Pública al 31 de diciembre de 2017

Hora: 10:19:49a. m.

Fecha: 12/02/2018

Código	Descripción del Bien	Valor en Libros
1241 31582717 0163	CONMUTADOR DE DATOS DE 8 PUERTOS CON POE (SWITCH) TP LINK, FACT. F537,OPPC 027 COM-31	4,587.80
1241 31582717 0164	CONMUTADOR DE DATOS DE 8 PUERTOS CON POE (SWITCH) TP LINK, FACT. F537,OPPC 027 COM-32	4,587.80
1241 31582717 0165	CONMUTADOR DE DATOS DE 8 PUERTOS CON POE (SWITCH) TP LINK, FACT. F537,OPPC 027 COM-33	4,587.80
1241 31582717 0166	CONMUTADOR DE DATOS DE 8 PUERTOS CON POE (SWITCH) TP LINK, FACT. F537,OPPC 027 COM-34	4,587.80
1241 31582717 0167	CONMUTADOR DE DATOS DE 8 PUERTOS CON POE (SWITCH) TP LINK, FACT. F537,OPPC 027 COM-35	4,587.80
1241 31582717 0168	CONMUTADOR DE DATOS DE 8 PUERTOS CON POE (SWITCH) TP LINK, FACT. F537,OPPC 027 COM-36	4,587.80
1241 31582717 0169	CONMUTADOR DE DATOS DE 8 PUERTOS CON POE (SWITCH) TP LINK, FACT. F537,OPPC 027 COM-37	4,587.80
1241 31582717 0170	CONMUTADOR DE DATOS DE 8 PUERTOS CON POE (SWITCH) TP LINK, FACT. F537,OPPC 027 COM-38	4,587.80
1241 31582717 0171	CONMUTADOR DE DATOS DE 8 PUERTOS CON POE (SWITCH) TP LINK, FACT. F537,OPPC 027 COM-39	4,587.80
1241 31582717 0172	CONMUTADOR DE DATOS DE 8 PUERTOS CON POE (SWITCH) TP LINK, FACT. F537,OPPC 027 COM-40	4,587.80
1241 31582717 0173	CONMUTADOR DE DATOS DE 8 PUERTOS CON POE (SWITCH) TP LINK, FACT. F537,OPPC 027 COM-41	4,587.80
1241 31582717 0174	CONMUTADOR DE DATOS DE 8 PUERTOS CON POE (SWITCH) TP LINK, FACT. F537,OPPC 027 COM-42	4,587.80
1241 31582717 0175	CONMUTADOR DE DATOS DE 8 PUERTOS CON POE (SWITCH) TP LINK, FACT. F537,OPPC 027 COM-43	4,587.80
1241 31582717 0176	CONMUTADOR DE DATOS DE 8 PUERTOS CON POE (SWITCH) TP LINK, FACT. F537,OPPC 027 COM-44	4,587.80
1241 31582717 0177	CONMUTADOR DE DATOS DE 8 PUERTOS CON POE (SWITCH) TP LINK, FACT. F537,OPPC 027 COM-45	4,587.80
1241 31582717 0178	CONMUTADOR DE DATOS DE 8 PUERTOS CON POE (SWITCH) TP LINK, FACT. F537,OPPC 027 COM-46	4,587.80
1241 31582717 0179	CONMUTADOR DE DATOS DE 8 PUERTOS CON POE (SWITCH) TP LINK, FACT. F537,OPPC 027 COM-47	4,587.80
1241 31582717 0180	CONMUTADOR DE DATOS DE 8 PUERTOS CON POE (SWITCH) TP LINK, FACT. F537,OPPC 027 COM-48	4,587.80
1241 31582717 0181	CONMUTADOR DE DATOS DE 8 PUERTOS CON POE (SWITCH) TP LINK, FACT. F537,OPPC 027 COM-49	4,587.80
1241 31582717 0182	CONMUTADOR DE DATOS DE 8 PUERTOS CON POE (SWITCH) TP LINK, FACT. F537,OPPC 027 COM-50	4,587.80
1241 31582717 0183	Computadora escritorio marca Lenovo modelo ThinkCentre M900T Factura No.1225 Compu 1	36,029.80
1241 31582717 0184	Computadora escritorio marca Lenovo modelo ThinkCentre M900T Factura No.1225 Compu 2	36,029.80
1241 31582717 0185	Computadora escritorio marca Lenovo modelo ThinkCentre M900T Factura No.1225 Compu 3	36,029.80
1241 31582717 0186	Computadora escritorio marca Lenovo modelo ThinkCentre M900T Factura No.1225 Compu 4	36,029.80
1241 31582717 0187	Computadora escritorio marca Lenovo modelo ThinkCentre M900T Factura No.1225 Compu 5	27,261.42
1241 31582717 0188	Computadora escritorio marca Lenovo modelo ThinkCentre M900T Factura No.1225 Compu 6	44,798.18
1241 31582717 0189	Sistema de seguridad lógica firewall(Incluye hardware,software,instalación,configuración y capacitación) marca FORTINET,modelo Fortigate 50E ,Factura No.1225 Sistem 1	249,735.24

Código	Descripción del Bien	Valor en Libros
1241 31582717 0190	Sistema de seguridad lógica firewall(Incluye hardware,software,instalación,configuración y capacitación) marca FORTINET,modelo Fortigate 50E ,Factura No.1225 Sistem 2	249,735.24
1241 31582717 0191	Sistema de seguridad lógica firewall(Incluye hardware,software,instalación,configuración y capacitación) marca FORTINET,modelo Fortigate 50E ,Factura No.1225 Sistem 3	249,735.24
1241 31582717 0192	Sistema de seguridad lógica firewall(Incluye hardware,software,instalación,configuración y capacitación) marca FORTINET,modelo Fortigate 50E ,Factura No.1225 Sistem 4	249,735.24
1241 31582717 0193	Sistema de seguridad lógica firewall(Incluye hardware,software,instalación,configuración y capacitación) marca FORTINET,modelo Fortigate 50E ,Factura No.1225 Sistem 5	249,735.24
1241 31582717 0194	Sistema de seguridad lógica firewall(Incluye hardware,software,instalación,configuración y capacitación) marca FORTINET,modelo Fortigate 50E ,Factura No.1225 Sistem 6	249,735.24
1241 31582717 0195	Conmutador de datos (Switch) de 24 puertos Gigabit,marca Cisco,modelo Catalyst 2960-24TC-S,Factura No.1225 Conmutador 1	64,935.64
1241 31582717 0196	Conmutador de datos (Switch) de 24 puertos Gigabit,marca Cisco,modelo Catalyst 2960-24TC-S,Factura No.1225 Conmutador 2	64,935.64
1241 31582717 0197	Conmutador de datos (Switch) de 24 puertos Gigabit,marca Cisco,modelo Catalyst 2960-24TC-S,Factura No.1225 Conmutador 3	64,935.64
1241 31582717 0198	Conmutador de datos (Switch) de 24 puertos Gigabit,marca Cisco,modelo Catalyst 2960-24TC-S,Factura No.1225 Conmutador 4	64,935.64
1241 31582717 0199	Conmutador de datos (Switch) de 24 puertos Gigabit,marca Cisco,modelo Catalyst 2960-24TC-S,Factura No.1225 Conmutador 5	64,935.64
1241 31582717 0200	Conmutador de datos (Switch) de 24 puertos Gigabit,marca Cisco,modelo Catalyst 2960-24TC-S,Factura No.1225 Conmutador 6	64,935.64
1241 31582717 0201	Unidad de protección y respaldo de energía (UPS) de 3KV,marca Tripp Lite modelo SmartPro3000 CISCO, Factura No.1225 UPR1	14,729.68
1241 31582717 0202	Unidad de protección y respaldo de energía (UPS) de 3KV,marca Tripp Lite modelo SmartPro3000 CISCO, Factura No.1225 UPR2	14,729.68
1241 31582717 0203	Unidad de protección y respaldo de energía (UPS) de 3KV,marca Tripp Lite modelo SmartPro3000 CISCO, Factura No.1225 UPR3	14,729.68
1241 31582717 0204	Unidad de protección y respaldo de energía (UPS) de 3KV,marca Tripp Lite modelo SmartPro3000 CISCO, Factura No.1225 UPR4	14,729.68
1241 31582717 0205	Unidad de protección y respaldo de energía (UPS) de 3KV,marca Tripp Lite modelo SmartPro3000 CISCO, Factura No.1225 UPR5	14,729.68
1241 31582717 0206	Unidad de protección y respaldo de energía (UPS) de 3KV,marca Tripp Lite modelo SmartPro3000 CISCO, Factura No.1225 UPR6	14,729.64
1241 31582717 0207	Estaciones de Trabajo,Marca LENOVO,TGZ001723 de la OPPC 075 ET1	29,498.80
1241 31582717 0208	Estaciones de Trabajo,Marca LENOVO,TGZ001723 de la OPPC 075 ET2	29,498.80
1241 31582717 0209	Estaciones de Trabajo,Marca LENOVO,TGZ001723 de la OPPC 075 ET3	29,498.80
1241 31582717 0210	Estaciones de Trabajo,Marca LENOVO,TGZ001723 de la OPPC 075 ET4	29,498.80
1241 31582717 0211	Estaciones de Trabajo,Marca LENOVO,TGZ001723 de la OPPC 075 ET5	29,498.80
1241 31582717 0212	Equipo de Seguridad Informatica (Firewall.IPS,ANTI-SPAM),Marca:FORTINET,Modelo:FG-100E-BDL Factura:TGZ001750 de la OPPC 080 -ES 01	161,820.00
1241 31582717 0213	Equipo de Seguridad Informatica (Firewall.IPS,ANTI-SPAM),Marca:FORTINET,Modelo:FG-100E-BDL Factura:TGZ001750 de la OPPC 080 -ES 02	169,280.40
1241 31582717 0214	Equipo de Seguridad Informatica (Firewall.IPS,ANTI-SPAM),Marca:FORTINET,Modelo:FG-100E-BDL Factura:TGZ001750 de la OPPC 080 -ES 03	161,820.00

GOBIERNO CONSTITUCIONAL DEL ESTADO DE CHIAPAS
SECRETARIADO EJECUTIVO DEL SISTEMA ESTATAL DE
SEGURIDAD PÚBLICA
SISTEMA CONTABLE 2017

RELACIÓN DE BIENES QUE COMPONEN SU PATRIMONIO

Página 99 de 243

Cuenta Pública al 31 de diciembre de 2017

Hora: 10:19:49a. m.

Fecha: 12/02/2018

Código	Descripción del Bien	Valor en Libros
1241 31582717 0215	Equipo de Seguridad Informatica (Firewall.IPS,ANTI-SPAM),Marca:FORTINET,Modelo:FG-100E-BDL Factura:TGZ001750 de la OPPC 080 -ES 04	161,820.00
1241 31582717 0216	Equipo de Seguridad Informatica (Firewall.IPS,ANTI-SPAM),Marca:FORTINET,Modelo:FG-100E-BDL Factura:TGZ001750 de la OPPC 080 -ES 05	161,820.00
1241 31582717 0217	Equipo de Seguridad Informatica (Firewall.IPS,ANTI-SPAM),Marca:FORTINET,Modelo:FG-100E-BDL Factura:TGZ001750 de la OPPC 080 -ES 06	161,820.00
1241 31582717 0218	Equipo de Seguridad Informatica (Firewall.IPS,ANTI-SPAM),Marca:FORTINET,Modelo:FG-100E-BDL Factura:TGZ001750 de la OPPC 080 -ES 07	161,820.00
1241 31582717 0219	Equipo de Seguridad Informatica (Firewall.IPS,ANTI-SPAM),Marca:FORTINET,Modelo:FG-100E-BDL Factura:TGZ001750 de la OPPC 080 -ES 08	161,820.00
1241 31582717 0220	Equipo de Seguridad Informatica (Firewall.IPS,ANTI-SPAM),Marca:FORTINET,Modelo:FG-100E-BDL Factura:TGZ001750 de la OPPC 080 -ES 09	161,820.00
1241 31582717 0221	Equipo de Seguridad Informatica (Firewall.IPS,ANTI-SPAM),Marca:FORTINET,Modelo:FG-100E-BDL Factura:TGZ001750 de la OPPC 080 -ES 10	161,820.00
1241 31582717 0222	Equipo de Seguridad Informatica (Firewall.IPS,ANTI-SPAM),Marca:FORTINET,Modelo:FG-100E-BDL Factura:TGZ001750 de la OPPC 080 -ES 11	161,820.00
1241 31582717 0223	Equipo de Seguridad Informatica (Firewall.IPS,ANTI-SPAM),Marca:FORTINET,Modelo:FG-100E-BDL Factura:TGZ001750 de la OPPC 080 -ES 12	154,359.60
1241 31582717 0224	Conmutador de datos (Switch 8 puertos),Modelo:GSD-804P,Marca:Planet,Serie:A350106700476,Factura A410,OPPC 084	4,408.00
1241 31582717 0225	Conmutador de datos (Switch 8 puertos),Modelo:GSD-804P,Marca:Planet,Serie:A350106700479,Factura A410,OPPC 084	4,408.00
1241 31582717 0227	Conmutador de datos (Switch 8 puertos),Modelo:GSD-804P,Marca:Planet,Serie:A350106A00062,Factura A410,OPPC 084	7,028.08
1241 31582717 0228	Conmutador de datos (Switch 8 puertos),Modelo:GSD-804P,Marca:Planet,Serie:A350106A00106,Factura A410,OPPC 084	4,408.00
1241 31582717 0229	Conmutador de datos (Switch 8 puertos),Modelo:GSD-804P,Marca:Planet,Serie:A350106A00107,Factura A410,OPPC 084	4,408.00
1241 31582717 0230	Conmutador de datos (Switch 8 puertos),Modelo:GSD-804P,Marca:Planet,Serie:A350106A00109,Factura A410,OPPC 084	4,408.00
1241 31582717 0231	Conmutador de datos (Switch 8 puertos),Modelo:GSD-804P,Marca:Planet,Serie:A350106A00110,Factura A410,OPPC 084	4,408.00
1241 31582717 0232	Conmutador de datos (Switch 8 puertos),Modelo:GSD-804P,Marca:Planet,Serie:A350106A00117,Factura A410,OPPC 084	4,408.00
1241 31582717 0233	Conmutador de datos (Switch 8 puertos),Modelo:GSD-804P,Marca:Planet,Serie:A350106A00214,Factura A410,OPPC 084	4,408.00

RELACIÓN DE BIENES QUE COMPONEN SU PATRIMONIO

Cuenta Pública al 31 de diciembre de 2017

Página 100 de 243

Hora: 10:19:49a. m.

Fecha: 12/02/2018

Código	Descripción del Bien	Valor en Libros
1241 31582717 0234	Conmutador de datos (Switch 8 puertos),Modelo:GSD-804P,Marca:Planet,Serie:A350106A00215,Factura A410,OPPC 084	4,408.00
1241 31582717 0235	Conmutador de datos (Switch 8 puertos),Modelo:GSD-804P,Marca:Planet,Serie:A350106A00226,Factura A410,OPPC 084	4,408.00
1241 31582717 0236	Conmutador de datos (Switch 8 puertos),Modelo:GSD-804P,Marca:Planet,Serie:A350106A00228,Factura A410,OPPC 084	4,408.00
1241 31582717 0237	Conmutador de datos (Switch 8 puertos),Modelo:GSD-804P,Marca:Planet,Serie:A350106A00230,Factura A410,OPPC 084	4,408.00
1241 31582717 0238	Conmutador de datos (Switch 8 puertos),Modelo:GSD-804P,Marca:Planet,Serie:A350106A00239,Factura A410,OPPC 084	4,408.00
1241 31582717 0239	Conmutador de datos (Switch 8 puertos),Modelo:GSD-804P,Marca:Planet,Serie:A350106A00240,Factura A410,OPPC 084	4,408.00
1241 31582717 0240	Conmutador de datos (Switch 8 puertos),Modelo:GSD-804P,Marca:Planet,Serie:A350106A00245,Factura A410,OPPC 084	4,408.00
1241 31582717 0241	Conmutador de datos (Switch 8 puertos),Modelo:GSD-804P,Marca:Planet,Serie:A350106A00251,Factura A410,OPPC 084	4,408.00
1241 31582717 0242	Conmutador de datos (Switch 8 puertos),Modelo:GSD-804P,Marca:Planet,Serie:A350106A00252,Factura A410,OPPC 084	4,408.00
1241 31582717 0243	Conmutador de datos (Switch 8 puertos),Modelo:GSD-804P,Marca:Planet,Serie:A350106A00253,Factura A410,OPPC 084	4,408.00
1241 31582717 0244	Conmutador de datos (Switch 8 puertos),Modelo:GSD-804P,Marca:Planet,Serie:A350106A00254,Factura A410,OPPC 084	4,408.00
1241 31582717 0245	Conmutador de datos (Switch 8 puertos),Modelo:GSD-804P,Marca:Planet,Serie:A350106A00255,Factura A410,OPPC 084	4,408.00
1241 31582717 0246	Conmutador de datos (Switch 8 puertos),Modelo:GSD-804P,Marca:Planet,Serie:A350106A00256,Factura A410,OPPC 084	4,408.00
1241 31582717 0247	Conmutador de datos (Switch 8 puertos),Modelo:GSD-804P,Marca:Planet,Serie:A350106A00257,Factura A410,OPPC 084	4,408.00
1241 31582717 0248	Conmutador de datos (Switch 8 puertos),Modelo:GSD-804P,Marca:Planet,Serie:A350106A00258,Factura A410,OPPC 084	4,408.00
1241 31582717 0249	Conmutador de datos (Switch 8 puertos),Modelo:GSD-804P,Marca:Planet,Serie:A350106A00259,Factura A410,OPPC 084	4,408.00
1241 31582717 0250	Conmutador de datos (Switch 8 puertos),Modelo:GSD-804P,Marca:Planet,Serie:A350106A00260,Factura A410,OPPC 084	4,408.00
1241 31582717 0251	Conmutador de datos (Switch 8 puertos),Modelo:GSD-804P,Marca:Planet,Serie:A350106A00097,Factura A410,OPPC 084	4,408.00

RELACIÓN DE BIENES QUE COMPONEN SU PATRIMONIO

Cuenta Pública al 31 de diciembre de 2017

Página 101 de 243

Hora: 10:19:49a. m.

Fecha: 12/02/2018

Código	Descripción del Bien	Valor en Libros
1241 31582717 0252	Conmutador de datos (Switch 8 puertos),Modelo:GSD-804P,Marca:Planet,Serie:A350106A00098,Factura A410,OPPC 084	4,408.00
1241 31582717 0253	Conmutador de datos (Switch 8 puertos),Modelo:GSD-804P,Marca:Planet,Serie:A350106A00289,Factura A410,OPPC 084	4,408.00
1241 31582717 0254	Conmutador de datos (Switch 24 puertos),Modelo:JH019A,Marca:HP,NUMEROS DE SERIE: CN73GVK0B2,Factura A410,OPPC 084	19,696.80
1241 31582717 0255	Conmutador de datos (Switch 24 puertos),Modelo:JH019A,Marca:HP,NUMEROS DE SERIE: CN73GVK0B3,Factura A410,OPPC 084	19,696.80
1241 31582717 0256	Conmutador de datos (Switch 24 puertos),Modelo:JH019A,Marca:HP,NUMEROS DE SERIE:CN73GVK0B4,Factura A410,OPPC 084	19,696.80
1241 31582717 0257	Conmutador de datos (Switch 24 puertos),Modelo:JH019A,Marca:HP,NUMEROS DE SERIE: CN73GVKB07,Factura A410,OPPC 084	19,696.80
1241 31582717 0258	Conmutador de datos (Switch 24 puertos),Modelo:JH019A,Marca:HP,NUMEROS DE SERIE: CN73GVK07F,Factura A410,OPPC 084	19,696.80
1241 31582717 0259	Equipo de seguridad para filtrar información(FIREWALL),Marca:FORTINET,PEDIDO NO.SESESP/ADQ-P-087-17 ES01	53,360.00
1241 31582717 0260	Equipo de seguridad para filtrar información(FIREWALL),Marca:FORTINET,PEDIDO NO.SESESP/ADQ-P-087-17 ES02	53,360.00
1241 31582717 0261	Equipo de seguridad para filtrar información(FIREWALL),Marca:FORTINET,PEDIDO NO.SESESP/ADQ-P-087-17 ES03	53,360.00
1241 31582717 0262	Equipo de seguridad para filtrar información(FIREWALL),Marca:FORTINET,PEDIDO NO.SESESP/ADQ-P-087-17 ES04	53,360.00
1241 31582717 0263	Unidad de protección y respaldo de energía(UPS),Marca:TRIPP-LITE,PEDIDO NO.SESESP/ADQ-P-087-17 UP1	8,700.00
1241 31582717 0264	Unidad de protección y respaldo de energía(UPS),Marca:TRIPP-LITE,PEDIDO NO.SESESP/ADQ-P-087-17 UP2	8,700.00
1241 31582717 0265	Unidad de protección y respaldo de energía(UPS),Marca:TRIPP-LITE,PEDIDO NO.SESESP/ADQ-P-087-17 UP3	8,700.00
1241 31582717 0266	Unidad de protección y respaldo de energía(UPS),Marca:TRIPP-LITE,PEDIDO NO.SESESP/ADQ-P-087-17 UP4	8,700.00
1241 31582717 0267	Computadora de escritorio,Marca Hp,PEDIDO NO.SESESP/ADQ-P-087-17 Compu 1	29,000.00
1241 31582717 0268	Computadora de escritorio,Marca Hp,PEDIDO NO.SESESP/ADQ-P-087-17 Compu 2	29,000.00
1241 31582717 0269	LECTORA/GRABADORA RFID,Marca:IMPINJ,PEDIDO NO.SESESP/ADQ-P-087-17 L01	146,160.00
1241 31582717 0270	LECTORA/GRABADORA RFID,Marca:IMPINJ,PEDIDO NO.SESESP/ADQ-P-087-17 L02	146,160.00
1241 31582717 0271	LECTORA/GRABADORA RFID,Marca:IMPINJ,PEDIDO NO.SESESP/ADQ-P-087-17 L03	146,160.00
1241 31582717 0272	LECTORA/GRABADORA RFID,Marca:IMPINJ,PEDIDO NO.SESESP/ADQ-P-087-17 L04	146,160.00
1241 31582717 0273	LECTORA/GRABADORA RFID,Marca:IMPINJ,PEDIDO NO.SESESP/ADQ-P-087-17 L05	146,160.00
1241 31582717 0274	LECTORA/GRABADORA RFID,Marca:IMPINJ,PEDIDO NO.SESESP/ADQ-P-087-17 L06	146,160.00
1241 31582717 0275	COMPUTADORA DE ESCRITORIO MCA. HP BÁSICA MODELO 280 G2 SMALL FORM FACTOR BUSINESS PC PROCESADOR INTEL CORE 13-6100 .• MEMORIA DDR4 SDRAM DE 4 GB CONTROLADORA DE RED GIGABIT 10/100/1000. ORDEN PAGO 092 Y 093.	24,999.16

RELACIÓN DE BIENES QUE COMPONEN SU PATRIMONIO

Página 102 de 243

Cuenta Pública al 31 de diciembre de 2017

Hora: 10:19:49a. m.

Fecha: 12/02/2018

Código	Descripción del Bien	Valor en Libros
1241 31582717 0276	COMPUTADORA DE ESCRITORIO MCA. HP BÁSICA MODELO 280 G2 SMALL FORM FACTOR BUSINESS PC PROCESADOR INTEL CORE 13-6100 .• MEMORIA DDR4 SDRAM DE 4 GB CONTROLADORA DE RED GIGABIT 10/100/1000. ORDEN PAGO 092 Y 093.	24,999.16
1241 31582717 0277	COMPUTADORA DE ESCRITORIO MCA. HP BÁSICA MODELO 280 G2 SMALL FORM FACTOR BUSINESS PC PROCESADOR INTEL CORE 13-6100 .• MEMORIA DDR4 SDRAM DE 4 GB CONTROLADORA DE RED GIGABIT 10/100/1000. ORDEN PAGO 092 Y 093.	24,999.16
1241 31582717 0278	COMPUTADORA DE ESCRITORIO MCA. HP BÁSICA MODELO 280 G2 SMALL FORM FACTOR BUSINESS PC PROCESADOR INTEL CORE 13-6100 .• MEMORIA DDR4 SDRAM DE 4 GB CONTROLADORA DE RED GIGABIT 10/100/1000. ORDEN PAGO 092 Y 093.	24,999.16
1241 31582717 0279	COMPUTADORA DE ESCRITORIO MCA. HP BÁSICA MODELO 280 G2 SMALL FORM FACTOR BUSINESS PC PROCESADOR INTEL CORE 13-6100 .• MEMORIA DDR4 SDRAM DE 4 GB CONTROLADORA DE RED GIGABIT 10/100/1000. ORDEN PAGO 092 Y 093.	24,999.16
1241 31582717 0280	COMPUTADORA DE ESCRITORIO MCA. HP BÁSICA MODELO 280 G2 SMALL FORM FACTOR BUSINESS PC PROCESADOR INTEL CORE 13-6100 .• MEMORIA DDR4 SDRAM DE 4 GB CONTROLADORA DE RED GIGABIT 10/100/1000. ORDEN PAGO 092 Y 093.	24,999.16
1241 31582717 0281	COMPUTADORA DE ESCRITORIO MCA. HP BÁSICA MODELO 280 G2 SMALL FORM FACTOR BUSINESS PC PROCESADOR INTEL CORE 13-6100 .• MEMORIA DDR4 SDRAM DE 4 GB CONTROLADORA DE RED GIGABIT 10/100/1000. ORDEN PAGO 092 Y 093.	24,999.16
1241 31582717 0282	COMPUTADORA DE ESCRITORIO MCA. HP BÁSICA MODELO 280 G2 SMALL FORM FACTOR BUSINESS PC PROCESADOR INTEL CORE 13-6100 .• MEMORIA DDR4 SDRAM DE 4 GB CONTROLADORA DE RED GIGABIT 10/100/1000. ORDEN PAGO 092 Y 093.	24,999.16
1241 31582717 0283	COMPUTADORA DE ESCRITORIO MCA. HP BÁSICA MODELO 280 G2 SMALL FORM FACTOR BUSINESS PC PROCESADOR INTEL CORE 13-6100 .• MEMORIA DDR4 SDRAM DE 4 GB CONTROLADORA DE RED GIGABIT 10/100/1000. ORDEN PAGO 092 Y 093.	24,999.16
1241 31582717 0284	COMPUTADORA DE ESCRITORIO MCA. HP BÁSICA MODELO 280 G2 SMALL FORM FACTOR BUSINESS PC PROCESADOR INTEL CORE 13-6100 .• MEMORIA DDR4 SDRAM DE 4 GB CONTROLADORA DE RED GIGABIT 10/100/1000. ORDEN PAGO 092 Y 093.	24,999.16
1241 31582717 0285	COMPUTADORA DE ESCRITORIO MCA. HP BÁSICA MODELO 280 G2 SMALL FORM FACTOR BUSINESS PC PROCESADOR INTEL CORE 13-6100 .• MEMORIA DDR4 SDRAM DE 4 GB CONTROLADORA DE RED GIGABIT 10/100/1000. ORDEN PAGO 092 Y 093.	24,999.16
1241 31582717 0286	COMPUTADORA DE ESCRITORIO MCA. HP BÁSICA MODELO 280 G2 SMALL FORM FACTOR BUSINESS PC PROCESADOR INTEL CORE 13-6100 .• MEMORIA DDR4 SDRAM DE 4 GB CONTROLADORA DE RED GIGABIT 10/100/1000. ORDEN PAGO 092 Y 093.	24,999.16
1241 31582717 0287	COMPUTADORA DE ESCRITORIO MCA. HP BÁSICA MODELO 280 G2 SMALL FORM FACTOR BUSINESS PC PROCESADOR INTEL CORE 13-6100 .• MEMORIA DDR4 SDRAM DE 4 GB CONTROLADORA DE RED GIGABIT 10/100/1000. ORDEN PAGO 092 Y 093.	24,999.16
1241 31582717 0288	COMPUTADORA DE ESCRITORIO MCA. HP BÁSICA MODELO 280 G2 SMALL FORM FACTOR BUSINESS PC PROCESADOR INTEL CORE 13-6100 .• MEMORIA DDR4 SDRAM DE 4 GB CONTROLADORA DE RED GIGABIT 10/100/1000. ORDEN PAGO 092 Y 093.	24,999.16
1241 31582717 0289	COMPUTADORA DE ESCRITORIO MCA. HP BÁSICA MODELO 280 G2 SMALL FORM FACTOR BUSINESS PC PROCESADOR INTEL CORE 13-6100 .• MEMORIA DDR4 SDRAM DE 4 GB CONTROLADORA DE RED GIGABIT 10/100/1000. ORDEN PAGO 092 Y 093.	24,999.16

Código	Descripción del Bien	Valor en Libros
1241 31582717 0290	COMPUTADORA DE ESCRITORIO MCA. HP BÁSICA MODELO 280 G2 SMALL FORM FACTOR BUSINESS PC PROCESADOR INTEL CORE 13-6100 .• MEMORIA DDR4 SDRAM DE 4 GB CONTROLADORA DE RED GIGABIT 10/100/1000. ORDEN PAGO 092 Y 093.	24,999.16
1241 31582717 0291	COMPUTADORA DE ESCRITORIO MCA. HP BÁSICA MODELO 280 G2 SMALL FORM FACTOR BUSINESS PC PROCESADOR INTEL CORE 13-6100 .• MEMORIA DDR4 SDRAM DE 4 GB CONTROLADORA DE RED GIGABIT 10/100/1000. ORDEN PAGO 092 Y 093.	24,999.16
1241 31582717 0292	COMPUTADORA DE ESCRITORIO MCA. HP BÁSICA MODELO 280 G2 SMALL FORM FACTOR BUSINESS PC PROCESADOR INTEL CORE 13-6100 .• MEMORIA DDR4 SDRAM DE 4 GB CONTROLADORA DE RED GIGABIT 10/100/1000. ORDEN PAGO 092 Y 093.	24,999.16
1241 31582717 0293	COMPUTADORA DE ESCRITORIO MCA. HP BÁSICA MODELO 280 G2 SMALL FORM FACTOR BUSINESS PC PROCESADOR INTEL CORE 13-6100 .• MEMORIA DDR4 SDRAM DE 4 GB CONTROLADORA DE RED GIGABIT 10/100/1000. ORDEN PAGO 092 Y 093.	24,999.16
1241 31582717 0294	COMPUTADORA DE ESCRITORIO MCA. HP BÁSICA MODELO 280 G2 SMALL FORM FACTOR BUSINESS PC PROCESADOR INTEL CORE 13-6100 .• MEMORIA DDR4 SDRAM DE 4 GB CONTROLADORA DE RED GIGABIT 10/100/1000. ORDEN PAGO 092 Y 093.	24,999.16
1241 31582717 0295	COMPUTADORA DE ESCRITORIO MCA. HP BÁSICA MODELO 280 G2 SMALL FORM FACTOR BUSINESS PC PROCESADOR INTEL CORE 13-6100 .• MEMORIA DDR4 SDRAM DE 4 GB CONTROLADORA DE RED GIGABIT 10/100/1000. ORDEN PAGO 092 Y 093.	24,999.16
1241 31582717 0296	COMPUTADORA DE ESCRITORIO MCA. HP BÁSICA MODELO 280 G2 SMALL FORM FACTOR BUSINESS PC PROCESADOR INTEL CORE 13-6100 .• MEMORIA DDR4 SDRAM DE 4 GB CONTROLADORA DE RED GIGABIT 10/100/1000. ORDEN PAGO 092 Y 093.	24,999.16
1241 31582717 0297	COMPUTADORA DE ESCRITORIO MCA. HP BÁSICA MODELO 280 G2 SMALL FORM FACTOR BUSINESS PC PROCESADOR INTEL CORE 13-6100 .• MEMORIA DDR4 SDRAM DE 4 GB CONTROLADORA DE RED GIGABIT 10/100/1000. ORDEN PAGO 092 Y 093.	24,999.16
1241 31582717 0298	COMPUTADORA DE ESCRITORIO MCA. HP BÁSICA MODELO 280 G2 SMALL FORM FACTOR BUSINESS PC PROCESADOR INTEL CORE 13-6100 .• MEMORIA DDR4 SDRAM DE 4 GB CONTROLADORA DE RED GIGABIT 10/100/1000. ORDEN PAGO 092 Y 093.	24,999.16
1241 31582717 0299	COMPUTADORA DE ESCRITORIO MCA. HP BÁSICA MODELO 280 G2 SMALL FORM FACTOR BUSINESS PC PROCESADOR INTEL CORE 13-6100 .• MEMORIA DDR4 SDRAM DE 4 GB CONTROLADORA DE RED GIGABIT 10/100/1000. ORDEN PAGO 092 Y 093.	24,999.16
1241 31582717 0300	COMPUTADORA DE ESCRITORIO MCA. HP BÁSICA MODELO 280 G2 SMALL FORM FACTOR BUSINESS PC PROCESADOR INTEL CORE 13-6100 .• MEMORIA DDR4 SDRAM DE 4 GB CONTROLADORA DE RED GIGABIT 10/100/1000. ORDEN PAGO 092 Y 093.	24,999.16
1241 31582717 0301	COMPUTADORA DE ESCRITORIO MCA. HP BÁSICA MODELO 280 G2 SMALL FORM FACTOR BUSINESS PC PROCESADOR INTEL CORE 13-6100 .• MEMORIA DDR4 SDRAM DE 4 GB CONTROLADORA DE RED GIGABIT 10/100/1000. ORDEN PAGO 092 Y 093.	24,999.16
1241 31582717 0302	COMPUTADORA DE ESCRITORIO MCA. HP BÁSICA MODELO 280 G2 SMALL FORM FACTOR BUSINESS PC PROCESADOR INTEL CORE 13-6100 .• MEMORIA DDR4 SDRAM DE 4 GB CONTROLADORA DE RED GIGABIT 10/100/1000. ORDEN PAGO 092 Y 093.	24,999.16
1241 31582717 0303	COMPUTADORA DE ESCRITORIO MCA. HP BÁSICA MODELO 280 G2 SMALL FORM FACTOR BUSINESS PC PROCESADOR INTEL CORE 13-6100 .• MEMORIA DDR4 SDRAM DE 4 GB CONTROLADORA DE RED GIGABIT 10/100/1000. ORDEN PAGO 092 Y 093.	24,999.16

Código	Descripción del Bien	Valor en Libros
1241 31582717 0304	COMPUTADORA DE ESCRITORIO MCA. HP BÁSICA MODELO 280 G2 SMALL FORM FACTOR BUSINESS PC PROCESADOR INTEL CORE 13-6100 .• MEMORIA DDR4 SDRAM DE 4 GB CONTROLADORA DE RED GIGABIT 10/100/1000. ORDEN PAGO 092 Y 093.	24,999.16
1241 31582717 0305	COMPUTADORA DE ESCRITORIO MCA. HP BÁSICA MODELO 280 G2 SMALL FORM FACTOR BUSINESS PC PROCESADOR INTEL CORE 13-6100 .• MEMORIA DDR4 SDRAM DE 4 GB CONTROLADORA DE RED GIGABIT 10/100/1000. ORDEN PAGO 092 Y 093.	24,999.16
1241 31582717 0306	COMPUTADORA DE ESCRITORIO MCA. HP BÁSICA MODELO 280 G2 SMALL FORM FACTOR BUSINESS PC PROCESADOR INTEL CORE 13-6100 .• MEMORIA DDR4 SDRAM DE 4 GB CONTROLADORA DE RED GIGABIT 10/100/1000. ORDEN PAGO 092 Y 093.	24,999.16
1241 31582717 0307	COMPUTADORA DE ESCRITORIO MCA. HP BÁSICA MODELO 280 G2 SMALL FORM FACTOR BUSINESS PC PROCESADOR INTEL CORE 13-6100 .• MEMORIA DDR4 SDRAM DE 4 GB CONTROLADORA DE RED GIGABIT 10/100/1000. ORDEN PAGO 092 Y 093.	24,999.16
1241 31582717 0308	COMPUTADORA DE ESCRITORIO MCA. HP BÁSICA MODELO 280 G2 SMALL FORM FACTOR BUSINESS PC PROCESADOR INTEL CORE 13-6100 .• MEMORIA DDR4 SDRAM DE 4 GB CONTROLADORA DE RED GIGABIT 10/100/1000. ORDEN PAGO 092 Y 093.	24,999.16
1241 31582717 0309	COMPUTADORA DE ESCRITORIO MCA. HP BÁSICA MODELO 280 G2 SMALL FORM FACTOR BUSINESS PC PROCESADOR INTEL CORE 13-6100 .• MEMORIA DDR4 SDRAM DE 4 GB CONTROLADORA DE RED GIGABIT 10/100/1000. ORDEN PAGO 092 Y 093.	24,999.16
1241 31582717 0310	COMPUTADORA DE ESCRITORIO MCA. HP BÁSICA MODELO 280 G2 SMALL FORM FACTOR BUSINESS PC PROCESADOR INTEL CORE 13-6100 .• MEMORIA DDR4 SDRAM DE 4 GB CONTROLADORA DE RED GIGABIT 10/100/1000. ORDEN PAGO 092 Y 093.	24,999.16
1241 31582717 0311	COMPUTADORA DE ESCRITORIO MCA. HP BÁSICA MODELO 280 G2 SMALL FORM FACTOR BUSINESS PC PROCESADOR INTEL CORE 13-6100 .• MEMORIA DDR4 SDRAM DE 4 GB CONTROLADORA DE RED GIGABIT 10/100/1000. ORDEN PAGO 092 Y 093.	24,999.16
1241 31582717 0312	COMPUTADORA DE ESCRITORIO MCA. HP BÁSICA MODELO 280 G2 SMALL FORM FACTOR BUSINESS PC PROCESADOR INTEL CORE 13-6100 .• MEMORIA DDR4 SDRAM DE 4 GB CONTROLADORA DE RED GIGABIT 10/100/1000. ORDEN PAGO 092 Y 093.	24,999.16
1241 31582717 0313	COMPUTADORA DE ESCRITORIO MCA. HP BÁSICA MODELO 280 G2 SMALL FORM FACTOR BUSINESS PC PROCESADOR INTEL CORE 13-6100 .• MEMORIA DDR4 SDRAM DE 4 GB CONTROLADORA DE RED GIGABIT 10/100/1000. ORDEN PAGO 092 Y 093.	24,999.16
1241 31582717 0314	COMPUTADORA DE ESCRITORIO MCA. HP BÁSICA MODELO 280 G2 SMALL FORM FACTOR BUSINESS PC PROCESADOR INTEL CORE 13-6100 .• MEMORIA DDR4 SDRAM DE 4 GB CONTROLADORA DE RED GIGABIT 10/100/1000. ORDEN PAGO 092 Y 093.	24,999.16
1241 31582717 0315	COMPUTADORA DE ESCRITORIO MCA. HP BÁSICA MODELO 280 G2 SMALL FORM FACTOR BUSINESS PC PROCESADOR INTEL CORE 13-6100 .• MEMORIA DDR4 SDRAM DE 4 GB CONTROLADORA DE RED GIGABIT 10/100/1000. ORDEN PAGO 092 Y 093.	24,999.16
1241 31582717 0316	COMPUTADORA DE ESCRITORIO MCA. HP MODELO PRODESK 400 G4 MICROTOWER .• PROCESADOR INTEL CORE 17-7700 .• MEMORIA DDR4 SDRAM DE 16 GB. DISCO DURO SERIAL ATA 1 TB A 7200 RPM .• CONTROLADORA DE	39,999.12
1241 31582717 0317	COMPUTADORA DE ESCRITORIO MCA. HP MODELO PRODESK 400 G4 MICROTOWER .• PROCESADOR INTEL CORE 17-7700 .• MEMORIA DDR4 SDRAM DE 16 GB. DISCO DURO SERIAL ATA 1 TB A 7200 RPM .• CONTROLADORA DE	39,999.12

RELACIÓN DE BIENES QUE COMPONEN SU PATRIMONIO

Página 105 de 243

Cuenta Pública al 31 de diciembre de 2017

Hora: 10:19:49a. m.

Fecha: 12/02/2018

Código	Descripción del Bien	Valor en Libros
1241 31582717 0318	IMPRESORA MULTIFUNCIONAL MOELO LASERJET PRO M227FDW TECNOLOGÍA LÁSER IMPRESIÓN, COPIADO Y ESCANEO. VELOODAD DE IMPRESIÓN Y MINUTO: 30 EN NEGRO. RESOLUrJcJN DE IMPRESIÓN 1200 DPI. TARIETA DE RED ETHERNET 10/100 BASE TIC PUERTO	7,998.20
1241 31582717 0319	IMPRESORA MULTIFUNCIONAL MOELO LASERJET PRO M227FDW TECNOLOGÍA LÁSER IMPRESIÓN, COPIADO Y ESCANEO. VELOODAD DE IMPRESIÓN Y MINUTO: 30 EN NEGRO. RESOLUrJcJN DE IMPRESIÓN 1200 DPI. TARIETA DE RED ETHERNET 10/100 BASE TIC PUERTO	7,998.20
1241 31582717 0320	IMPRESORA MULTIFUNCIONAL MOELO LASERJET PRO M227FDW TECNOLOGÍA LÁSER IMPRESIÓN, COPIADO Y ESCANEO. VELOODAD DE IMPRESIÓN Y MINUTO: 30 EN NEGRO. RESOLUrJcJN DE IMPRESIÓN 1200 DPI. TARIETA DE RED ETHERNET 10/100 BASE TIC PUERTO	7,998.20
1241 31582717 0321	IMPRESORA MULTIFUNCIONAL MOELO LASERJET PRO M227FDW TECNOLOGÍA LÁSER IMPRESIÓN, COPIADO Y ESCANEO. VELOODAD DE IMPRESIÓN Y MINUTO: 30 EN NEGRO. RESOLUrJcJN DE IMPRESIÓN 1200 DPI. TARIETA DE RED ETHERNET 10/100 BASE TIC PUERTO	7,998.20
1241 31582717 0322	IMPRESORA MULTIFUNCIONAL MOELO LASERJET PRO M227FDW TECNOLOGÍA LÁSER IMPRESIÓN, COPIADO Y ESCANEO. VELOODAD DE IMPRESIÓN Y MINUTO: 30 EN NEGRO. RESOLUrJcJN DE IMPRESIÓN 1200 DPI. TARIETA DE RED ETHERNET 10/100 BASE TIC PUERTO	7,998.20
1241 31582717 0323	IMPRESORA MULTIFUNCIONAL MOELO LASERJET PRO M227FDW TECNOLOGÍA LÁSER IMPRESIÓN, COPIADO Y ESCANEO. VELOODAD DE IMPRESIÓN Y MINUTO: 30 EN NEGRO. RESOLUrJcJN DE IMPRESIÓN 1200 DPI. TARIETA DE RED ETHERNET 10/100 BASE TIC PUERTO	7,998.20
1241 31582717 0324	IMPRESORA MULTIFUNCIONAL MOELO LASERJET PRO M227FDW TECNOLOGÍA LÁSER IMPRESIÓN, COPIADO Y ESCANEO. VELOODAD DE IMPRESIÓN Y MINUTO: 30 EN NEGRO. RESOLUrJcJN DE IMPRESIÓN 1200 DPI. TARIETA DE RED ETHERNET 10/100 BASE TIC PUERTO	7,998.20
1241 31582717 0325	IMPRESORA MULTIFUNCIONAL MOELO LASERJET PRO M227FDW TECNOLOGÍA LÁSER IMPRESIÓN, COPIADO Y ESCANEO. VELOODAD DE IMPRESIÓN Y MINUTO: 30 EN NEGRO. RESOLUrJcJN DE IMPRESIÓN 1200 DPI. TARIETA DE RED ETHERNET 10/100 BASE TIC PUERTO	7,998.20
1241 31582717 0326	IMPRESORA MULTIFUNCIONAL MOELO LASERJET PRO M227FDW TECNOLOGÍA LÁSER IMPRESIÓN, COPIADO Y ESCANEO. VELOODAD DE IMPRESIÓN Y MINUTO: 30 EN NEGRO. RESOLUrJcJN DE IMPRESIÓN 1200 DPI. TARIETA DE RED ETHERNET 10/100 BASE TIC PUERTO	7,998.20
1241 31582717 0327	IMPRESORA LASERJET ENTERPRISE TECNOLOGÍA LÁSER A COLOR. IMPRESIÓN DÚPLEX, RESOLUOÓN: 600 OPI. MEMORIA BASE INSTALADA DE 1 G8 TARJETA DE RED ETHERNET 10/100/1000 BASE TX. OP. 092 Y 093	7,999.36
1241 31582717 0328	MONITOR PARA PC MODELO Z22N PANTALLA (DIAGONAL) 21,5". RELAOÓN ANCHO-ALTO WIDESCREEN (16:9). RESOLUOÓN DE 1920 X 1080. FUNCIONES DE LA PANTALLA, PLUG AND PLAY ENTRADA, 1 HDMI (CON SOPORTE PARA HDCP), 1 DISPLAYPORT (CON SOPORTEPARA HDCP). OP 092 Y 093	3,499.72
1241 31582717 0329	MONITOR PARA PC MODELO Z22N PANTALLA (DIAGONAL) 21,5". RELAOÓN ANCHO-ALTO WIDESCREEN (16:9). RESOLUOÓN DE 1920 X 1080. FUNCIONES DE LA PANTALLA, PLUG AND PLAY ENTRADA, 1 HDMI (CON SOPORTE PARA HDCP), 1 DISPLAYPORT (CON SOPORTEPARA HDCP). OP 092 Y 093	3,499.72
1241 31582717 0330	MONITOR PARA PC MODELO Z22N PANTALLA (DIAGONAL) 21,5". RELAOÓN ANCHO-ALTO WIDESCREEN (16:9). RESOLUOÓN DE 1920 X 1080. FUNCIONES DE LA PANTALLA, PLUG AND PLAY ENTRADA, 1 HDMI (CON SOPORTE PARA HDCP), 1 DISPLAYPORT (CON SOPORTEPARA HDCP). OP 092 Y 093	3,499.72

RELACIÓN DE BIENES QUE COMPONEN SU PATRIMONIO

Página 106 de 243

Cuenta Pública al 31 de diciembre de 2017

Hora: 10:19:49a. m.

Fecha: 12/02/2018

Código	Descripción del Bien	Valor en Libros
1241 31582717 0331	MONITOR PARA PC MODELO Z22N PANTALLA (DIAGONAL) 21,5". RELAOÓN ANCHO-ALTO WIDESCREEN (16:9). RESOLUOÓN DE 1920 X 1080. FUNCIONES DE LA PANTALLA, PLUG AND PLAY ENTRADA, 1 HDMI (CON SOPORTE PARA HDCP), 1 DISPLAYPORT (CON SOPORTEPARA HDCP). OP 092 Y 093	3,499.72
1241 31582717 0332	MONITOR PARA PC MODELO Z22N PANTALLA (DIAGONAL) 21,5". RELAOÓN ANCHO-ALTO WIDESCREEN (16:9). RESOLUOÓN DE 1920 X 1080. FUNCIONES DE LA PANTALLA, PLUG AND PLAY ENTRADA, 1 HDMI (CON SOPORTE PARA HDCP), 1 DISPLAYPORT (CON SOPORTEPARA HDCP). OP 092 Y 093	3,499.72
1241 31582717 0333	MONITOR PARA PC MODELO Z22N PANTALLA (DIAGONAL) 21,5". RELAOÓN ANCHO-ALTO WIDESCREEN (16:9). RESOLUOÓN DE 1920 X 1080. FUNCIONES DE LA PANTALLA, PLUG AND PLAY ENTRADA, 1 HDMI (CON SOPORTE PARA HDCP), 1 DISPLAYPORT (CON SOPORTEPARA HDCP). OP 092 Y 093	3,499.72
1241 31582717 0334	MONITOR PARA PC MODELO Z22N PANTALLA (DIAGONAL) 21,5". RELAOÓN ANCHO-ALTO WIDESCREEN (16:9). RESOLUOÓN DE 1920 X 1080. FUNCIONES DE LA PANTALLA, PLUG AND PLAY ENTRADA, 1 HDMI (CON SOPORTE PARA HDCP), 1 DISPLAYPORT (CON SOPORTEPARA HDCP). OP 092 Y 093	3,499.72
1241 31582717 0335	MONITOR PARA PC MODELO Z22N PANTALLA (DIAGONAL) 21,5". RELAOÓN ANCHO-ALTO WIDESCREEN (16:9). RESOLUOÓN DE 1920 X 1080. FUNCIONES DE LA PANTALLA, PLUG AND PLAY ENTRADA, 1 HDMI (CON SOPORTE PARA HDCP), 1 DISPLAYPORT (CON SOPORTEPARA HDCP). OP 092 Y 093	3,499.72
1241 31582717 0336	MONITOR PARA PC MODELO Z22N PANTALLA (DIAGONAL) 21,5". RELAOÓN ANCHO-ALTO WIDESCREEN (16:9). RESOLUOÓN DE 1920 X 1080. FUNCIONES DE LA PANTALLA, PLUG AND PLAY ENTRADA, 1 HDMI (CON SOPORTE PARA HDCP), 1 DISPLAYPORT (CON SOPORTEPARA HDCP). OP 092 Y 093	3,499.72
1241 31582717 0337	MONITOR PARA PC MODELO Z22N PANTALLA (DIAGONAL) 21,5". RELAOÓN ANCHO-ALTO WIDESCREEN (16:9). RESOLUOÓN DE 1920 X 1080. FUNCIONES DE LA PANTALLA, PLUG AND PLAY ENTRADA, 1 HDMI (CON SOPORTE PARA HDCP), 1 DISPLAYPORT (CON SOPORTEPARA HDCP). OP 092 Y 093	3,499.72
1241 31582717 0338	MONITOR PARA PC MODELO Z22N PANTALLA (DIAGONAL) 21,5". RELAOÓN ANCHO-ALTO WIDESCREEN (16:9). RESOLUOÓN DE 1920 X 1080. FUNCIONES DE LA PANTALLA, PLUG AND PLAY ENTRADA, 1 HDMI (CON SOPORTE PARA HDCP), 1 DISPLAYPORT (CON SOPORTEPARA HDCP). OP 092 Y 093	3,499.72
1241 31582717 0339	MONITOR PARA PC MODELO Z22N PANTALLA (DIAGONAL) 21,5". RELAOÓN ANCHO-ALTO WIDESCREEN (16:9). RESOLUOÓN DE 1920 X 1080. FUNCIONES DE LA PANTALLA, PLUG AND PLAY ENTRADA, 1 HDMI (CON SOPORTE PARA HDCP), 1 DISPLAYPORT (CON SOPORTEPARA HDCP). OP 092 Y 093	3,499.72
1241 31582717 0340	MONITOR PARA PC MODELO Z22N PANTALLA (DIAGONAL) 21,5". RELAOÓN ANCHO-ALTO WIDESCREEN (16:9). RESOLUOÓN DE 1920 X 1080. FUNCIONES DE LA PANTALLA, PLUG AND PLAY ENTRADA, 1 HDMI (CON SOPORTE PARA HDCP), 1 DISPLAYPORT (CON SOPORTEPARA HDCP). OP 092 Y 093	3,499.72
1241 31582717 0341	MONITOR PARA PC MODELO Z22N PANTALLA (DIAGONAL) 21,5". RELAOÓN ANCHO-ALTO WIDESCREEN (16:9). RESOLUOÓN DE 1920 X 1080. FUNCIONES DE LA PANTALLA, PLUG AND PLAY ENTRADA, 1 HDMI (CON SOPORTE PARA HDCP), 1 DISPLAYPORT (CON SOPORTEPARA HDCP). OP 092 Y 093	3,499.72

RELACIÓN DE BIENES QUE COMPONEN SU PATRIMONIO

Cuenta Pública al 31 de diciembre de 2017

Página 107 de 243

Hora: 10:19:49a. m.

Fecha: 12/02/2018

Código	Descripción del Bien	Valor en Libros
1241 31582717 0342	MONITOR PARA PC MODELO Z22N PANTALLA (DIAGONAL) 21,5". RELACION ANCHO-ALTO WIDESCREEN (16:9). RESOLUCIÓN DE 1920 X 1080. FUNCIONES DE LA PANTALLA, PLUG AND PLAY ENTRADA, 1 HDMI (CON SOPORTE PARA HDCP), 1 DISPLAYPORT (CON SOPORTE PARA HDCP). OP 092 Y 093	3,499.72
1241 31582717 0343	UNIDAD DE RESPALDO DE ENERGIA MODELO OMNIVS1000 TENSION Y FRECUENCIA NOMINAL DE ENTRADA / SALIDA: 120VCA/60HZ •• POTENCIA DE 1000VA DE 114 A 126V, •FRECUENCIA DE SALIDA EN BATERIA 60HZ OP. 092 Y 093	3,999.68
1241 31582717 0344	UNIDAD DE RESPALDO DE ENERGIA MODELO OMNIVS1000 TENSION Y FRECUENCIA NOMINAL DE ENTRADA / SALIDA: 120VCA/60HZ •• POTENCIA DE 1000VA DE 114 A 126V, •FRECUENCIA DE SALIDA EN BATERIA 60HZ OP. 092 Y 093	3,999.68
1241 31582717 0345	UNIDAD DE RESPALDO DE ENERGIA MODELO OMNIVS1000 TENSION Y FRECUENCIA NOMINAL DE ENTRADA / SALIDA: 120VCA/60HZ •• POTENCIA DE 1000VA DE 114 A 126V, •FRECUENCIA DE SALIDA EN BATERIA 60HZ OP. 092 Y 093	3,999.68
1241 31582717 0346	UNIDAD DE RESPALDO DE ENERGIA MODELO OMNIVS1000 TENSION Y FRECUENCIA NOMINAL DE ENTRADA / SALIDA: 120VCA/60HZ •• POTENCIA DE 1000VA DE 114 A 126V, •FRECUENCIA DE SALIDA EN BATERIA 60HZ OP. 092 Y 093	3,999.68
1241 31582717 0347	UNIDAD DE RESPALDO DE ENERGIA MODELO OMNIVS1000 TENSION Y FRECUENCIA NOMINAL DE ENTRADA / SALIDA: 120VCA/60HZ •• POTENCIA DE 1000VA DE 114 A 126V, •FRECUENCIA DE SALIDA EN BATERIA 60HZ OP. 092 Y 093	3,999.68
1241 31582717 0348	UNIDAD DE RESPALDO DE ENERGIA MODELO OMNIVS1000 TENSION Y FRECUENCIA NOMINAL DE ENTRADA / SALIDA: 120VCA/60HZ •• POTENCIA DE 1000VA DE 114 A 126V, •FRECUENCIA DE SALIDA EN BATERIA 60HZ OP. 092 Y 093	3,999.68
1241 31582717 0349	UNIDAD DE RESPALDO DE ENERGIA MODELO OMNIVS1000 TENSION Y FRECUENCIA NOMINAL DE ENTRADA / SALIDA: 120VCA/60HZ •• POTENCIA DE 1000VA DE 114 A 126V, •FRECUENCIA DE SALIDA EN BATERIA 60HZ OP. 092 Y 093	3,999.68
1241 31582717 0350	UNIDAD DE RESPALDO DE ENERGIA MODELO OMNIVS1000 TENSION Y FRECUENCIA NOMINAL DE ENTRADA / SALIDA: 120VCA/60HZ •• POTENCIA DE 1000VA DE 114 A 126V, •FRECUENCIA DE SALIDA EN BATERIA 60HZ OP. 092 Y 093	3,999.68
1241 31582717 0351	UNIDAD DE RESPALDO DE ENERGIA MODELO OMNIVS1000 TENSION Y FRECUENCIA NOMINAL DE ENTRADA / SALIDA: 120VCA/60HZ •• POTENCIA DE 1000VA DE 114 A 126V, •FRECUENCIA DE SALIDA EN BATERIA 60HZ OP. 092 Y 093	3,999.68
1241 31582717 0352	UNIDAD DE RESPALDO DE ENERGIA MODELO OMNIVS1000 TENSION Y FRECUENCIA NOMINAL DE ENTRADA / SALIDA: 120VCA/60HZ •• POTENCIA DE 1000VA DE 114 A 126V, •FRECUENCIA DE SALIDA EN BATERIA 60HZ OP. 092 Y 093	3,999.68
1241 31582717 0353	UNIDAD DE RESPALDO DE ENERGIA MODELO OMNIVS1000 TENSION Y FRECUENCIA NOMINAL DE ENTRADA / SALIDA: 120VCA/60HZ •• POTENCIA DE 1000VA DE 114 A 126V, •FRECUENCIA DE SALIDA EN BATERIA 60HZ OP. 092 Y 093	3,999.68
1241 31582717 0354	UNIDAD DE RESPALDO DE ENERGIA MODELO OMNIVS1000 TENSION Y FRECUENCIA NOMINAL DE ENTRADA / SALIDA: 120VCA/60HZ •• POTENCIA DE 1000VA DE 114 A 126V, •FRECUENCIA DE SALIDA EN BATERIA 60HZ OP. 092 Y 093	3,999.68

Código	Descripción del Bien	Valor en Libros
1241 31582717 0355	UNIDAD DE RESPALDO DE ENERGIA MODELO OMNIVS1000 TENSIÓN Y FRECUENOA NOMINAL DE ENTRADA / SAIIDA: 120VCA/60HZ •• POTENOA DE 1000VA DE 114 A 126V, •FRECUENOA DE SALIDA EN BATERÍA 60HZ OP. 092 Y 093	3,999.68
1241 31582717 0356	UNIDAD DE RESPALDO DE ENERGIA MODELO OMNIVS1000 TENSIÓN Y FRECUENOA NOMINAL DE ENTRADA / SAIIDA: 120VCA/60HZ •• POTENOA DE 1000VA DE 114 A 126V, •FRECUENOA DE SALIDA EN BATERÍA 60HZ OP. 092 Y 093	3,999.68
1241 31582717 0357	UNIDAD DE RESPALDO DE ENERGIA MODELO OMNIVS1000 TENSIÓN Y FRECUENOA NOMINAL DE ENTRADA / SAIIDA: 120VCA/60HZ •• POTENOA DE 1000VA DE 114 A 126V, •FRECUENOA DE SALIDA EN BATERÍA 60HZ OP. 092 Y 093	3,999.68
1241 31582717 0358	UNIDAD DE RESPALDO DE ENERGIA MODELO OMNIVS1000 TENSIÓN Y FRECUENOA NOMINAL DE ENTRADA / SAIIDA: 120VCA/60HZ •• POTENOA DE 1000VA DE 114 A 126V, •FRECUENOA DE SALIDA EN BATERÍA 60HZ OP. 092 Y 093	3,999.68
1241 31582717 0359	UNIDAD DE RESPALDO DE ENERGIA MODELO OMNIVS1000 TENSIÓN Y FRECUENOA NOMINAL DE ENTRADA / SAIIDA: 120VCA/60HZ •• POTENOA DE 1000VA DE 114 A 126V, •FRECUENOA DE SALIDA EN BATERÍA 60HZ OP. 092 Y 093	3,999.68
1241 31582717 0360	UNIDAD DE RESPALDO DE ENERGIA MODELO OMNIVS1000 TENSIÓN Y FRECUENOA NOMINAL DE ENTRADA / SAIIDA: 120VCA/60HZ •• POTENOA DE 1000VA DE 114 A 126V, •FRECUENOA DE SALIDA EN BATERÍA 60HZ OP. 092 Y 093	3,999.68
1241 31582717 0361	UNIDAD DE RESPALDO DE ENERGIA MODELO OMNIVS1000 TENSIÓN Y FRECUENOA NOMINAL DE ENTRADA / SAIIDA: 120VCA/60HZ •• POTENOA DE 1000VA DE 114 A 126V, •FRECUENOA DE SALIDA EN BATERÍA 60HZ OP. 092 Y 093	3,999.68
1241 31582717 0362	UNIDAD DE RESPALDO DE ENERGIA MODELO OMNIVS1000 TENSIÓN Y FRECUENOA NOMINAL DE ENTRADA / SAIIDA: 120VCA/60HZ •• POTENOA DE 1000VA DE 114 A 126V, •FRECUENOA DE SALIDA EN BATERÍA 60HZ OP. 092 Y 093	3,999.68
1241 31582717 0363	UNIDAD DE RESPALDO DE ENERGIA MODELO OMNIVS1000 TENSIÓN Y FRECUENOA NOMINAL DE ENTRADA / SAIIDA: 120VCA/60HZ •• POTENOA DE 1000VA DE 114 A 126V, •FRECUENOA DE SALIDA EN BATERÍA 60HZ OP. 092 Y 093	3,999.68
1241 31582717 0364	UNIDAD DE RESPALDO DE ENERGIA MODELO OMNIVS1000 TENSIÓN Y FRECUENOA NOMINAL DE ENTRADA / SAIIDA: 120VCA/60HZ •• POTENOA DE 1000VA DE 114 A 126V, •FRECUENOA DE SALIDA EN BATERÍA 60HZ OP. 092 Y 093	3,999.68
1241 31582717 0365	UNIDAD DE RESPALDO DE ENERGIA MODELO OMNIVS1000 TENSIÓN Y FRECUENOA NOMINAL DE ENTRADA / SAIIDA: 120VCA/60HZ •• POTENOA DE 1000VA DE 114 A 126V, •FRECUENOA DE SALIDA EN BATERÍA 60HZ OP. 092 Y 093	3,999.68
1241 31582717 0366	UNIDAD DE RESPALDO DE ENERGIA MODELO OMNIVS1000 TENSIÓN Y FRECUENOA NOMINAL DE ENTRADA / SAIIDA: 120VCA/60HZ •• POTENOA DE 1000VA DE 114 A 126V, •FRECUENOA DE SALIDA EN BATERÍA 60HZ OP. 092 Y 093	3,999.68
1241 31582717 0367	UNIDAD DE RESPALDO DE ENERGIA MODELO OMNIVS1000 TENSIÓN Y FRECUENOA NOMINAL DE ENTRADA / SAIIDA: 120VCA/60HZ •• POTENOA DE 1000VA DE 114 A 126V, •FRECUENOA DE SALIDA EN BATERÍA 60HZ OP. 092 Y 093	3,999.68
1241 31582717 0368	UNIDAD DE RESPALDO DE ENERGIA MODELO OMNIVS1000 TENSIÓN Y FRECUENOA NOMINAL DE ENTRADA / SAIIDA: 120VCA/60HZ •• POTENOA DE 1000VA DE 114 A 126V, •FRECUENOA DE SALIDA EN BATERÍA 60HZ OP. 092 Y 093	3,999.68

RELACIÓN DE BIENES QUE COMPONEN SU PATRIMONIO

Página 109 de 243

Cuenta Pública al 31 de diciembre de 2017

Hora: 10:19:49a. m.

Fecha: 12/02/2018

Código	Descripción del Bien	Valor en Libros
1241 31582717 0369	UNIDAD DE RESPALDO DE ENERGIA MODELO OMNIVS1000 TENSIÓN Y FRECUENOA NOMINAL DE ENTRADA / SAIIDA: 120VCA/60HZ •• POTENOA DE 1000VA DE 114 A 126V, •FRECUENOA DE SALIDA EN BATERÍA 60HZ OP. 092 Y 093	3,999.68
1241 31582717 0370	UNIDAD DE RESPALDO DE ENERGIA MODELO OMNIVS1000 TENSIÓN Y FRECUENOA NOMINAL DE ENTRADA / SAIIDA: 120VCA/60HZ •• POTENOA DE 1000VA DE 114 A 126V, •FRECUENOA DE SALIDA EN BATERÍA 60HZ OP. 092 Y 093	3,999.68
1241 31582717 0371	UNIDAD DE RESPALDO DE ENERGIA MODELO OMNIVS1000 TENSIÓN Y FRECUENOA NOMINAL DE ENTRADA / SAIIDA: 120VCA/60HZ •• POTENOA DE 1000VA DE 114 A 126V, •FRECUENOA DE SALIDA EN BATERÍA 60HZ OP. 092 Y 093	3,999.68
1241 31582717 0372	UNIDAD DE RESPALDO DE ENERGIA MODELO OMNIVS1000 TENSIÓN Y FRECUENOA NOMINAL DE ENTRADA / SAIIDA: 120VCA/60HZ •• POTENOA DE 1000VA DE 114 A 126V, •FRECUENOA DE SALIDA EN BATERÍA 60HZ OP. 092 Y 093	3,999.68
1241 31582717 0373	UNIDAD DE RESPALDO DE ENERGIA MODELO OMNIVS1000 TENSIÓN Y FRECUENOA NOMINAL DE ENTRADA / SAIIDA: 120VCA/60HZ •• POTENOA DE 1000VA DE 114 A 126V, •FRECUENOA DE SALIDA EN BATERÍA 60HZ OP. 092 Y 093	3,999.68
1241 31582717 0374	UNIDAD DE RESPALDO DE ENERGIA MODELO OMNIVS1000 TENSIÓN Y FRECUENOA NOMINAL DE ENTRADA / SAIIDA: 120VCA/60HZ •• POTENOA DE 1000VA DE 114 A 126V, •FRECUENOA DE SALIDA EN BATERÍA 60HZ OP. 092 Y 093	3,999.68
1241 31582717 0375	UNIDAD DE RESPALDO DE ENERGIA MODELO OMNIVS1000 TENSIÓN Y FRECUENOA NOMINAL DE ENTRADA / SAIIDA: 120VCA/60HZ •• POTENOA DE 1000VA DE 114 A 126V, •FRECUENOA DE SALIDA EN BATERÍA 60HZ OP. 092 Y 093	3,999.68
1241 31582717 0376	UNIDAD DE RESPALDO DE ENERGIA MODELO OMNIVS1000 TENSIÓN Y FRECUENOA NOMINAL DE ENTRADA / SAIIDA: 120VCA/60HZ •• POTENOA DE 1000VA DE 114 A 126V, •FRECUENOA DE SALIDA EN BATERÍA 60HZ OP. 092 Y 093	3,999.68
1241 31582717 0377	UNIDAD DE RESPALDO DE ENERGIA MODELO OMNIVS1000 TENSIÓN Y FRECUENOA NOMINAL DE ENTRADA / SAIIDA: 120VCA/60HZ •• POTENOA DE 1000VA DE 114 A 126V, •FRECUENOA DE SALIDA EN BATERÍA 60HZ OP. 092 Y 093	3,999.68
1241 31582717 0378	UNIDAD DE RESPALDO DE ENERGIA MODELO OMNIVS1000 TENSIÓN Y FRECUENOA NOMINAL DE ENTRADA / SAIIDA: 120VCA/60HZ •• POTENOA DE 1000VA DE 114 A 126V, •FRECUENOA DE SALIDA EN BATERÍA 60HZ OP. 092 Y 093	3,999.68
1241 31582717 0379	UNIDAD DE RESPALDO DE ENERGIA MODELO OMNIVS1000 TENSIÓN Y FRECUENOA NOMINAL DE ENTRADA / SAIIDA: 120VCA/60HZ •• POTENOA DE 1000VA DE 114 A 126V, •FRECUENOA DE SALIDA EN BATERÍA 60HZ OP. 092 Y 093	3,999.68
1241 31582717 0380	UNIDAD DE RESPALDO DE ENERGIA MODELO OMNIVS1000 TENSIÓN Y FRECUENOA NOMINAL DE ENTRADA / SAIIDA: 120VCA/60HZ •• POTENOA DE 1000VA DE 114 A 126V, •FRECUENOA DE SALIDA EN BATERÍA 60HZ OP. 092 Y 093	3,999.68
1241 31582717 0381	UNIDAD DE RESPALDO DE ENERGIA MODELO OMNIVS1000 TENSIÓN Y FRECUENOA NOMINAL DE ENTRADA / SAIIDA: 120VCA/60HZ •• POTENOA DE 1000VA DE 114 A 126V, •FRECUENOA DE SALIDA EN BATERÍA 60HZ OP. 092 Y 093	3,999.68
1241 31582717 0382	UNIDAD DE RESPALDO DE ENERGIA MODELO OMNIVS1000 TENSIÓN Y FRECUENOA NOMINAL DE ENTRADA / SAIIDA: 120VCA/60HZ •• POTENOA DE 1000VA DE 114 A 126V, •FRECUENOA DE SALIDA EN BATERÍA 60HZ OP. 092 Y 093	3,999.68

RELACIÓN DE BIENES QUE COMPONEN SU PATRIMONIO

Página 110 de 243

Cuenta Pública al 31 de diciembre de 2017

Hora: 10:19:49 a. m.

Fecha: 12/02/2018

Código	Descripción del Bien	Valor en Libros
1241 31582717 0383	UNIDAD DE RESPALDO DE ENERGIA MODELO OMNIVS1000 TENSION Y FRECUENOA NOMINAL DE ENTRADA / SAIIDA: 120VCA/60HZ ** POTENOA DE 1000VA DE 114 A 126V, •FRECUENOA DE SALIDA EN BATERÍA 60HZ OP. 092 Y 093	3,999.68
1241 31582717 0384	COMPUTADORA PORTÁTIL BÁSICA MODELO PR0600K 440 G4 NOTEBOOK PROCESADOR INTEL CORE I3-7100U. MEMORIA DDR4 SDRAM CON 4 G6. DISCO DURO DE 500 G6 CONTROLADORA WIRELESS 802.11 6/G/N INTEGRADA A LA TARJETA MADRE. OP. 092 Y 093	24,998.00
1241 31582717 0385	COMPUTADORA PORTÁTIL BÁSICA MODELO PR0600K 440 G4 NOTEBOOK PROCESADOR INTEL CORE I3-7100U. MEMORIA DDR4 SDRAM CON 4 G6. DISCO DURO DE 500 G6 CONTROLADORA WIRELESS 802.11 6/G/N INTEGRADA A LA TARJETA MADRE. OP. 092 Y 093	24,998.00
1241 31582717 0386	ESTACION DE TRABAJO MODELO Z640 MCA HP WORKSTATION PROCESADOR INTEL XEON ES-2660V4 .• MEMORIA DDR4 SDRAM DE 16 G6 RANURAS DE EXPANSIÓN: 6 PO (2 POE x16 GEN 3, 1 POE x8 GEN 3, 1 POE xi GEN 2, 1 POE x4 PO) CONTROLADORA DE RED GIGABIT 10/100(1000. INTEGRADA A LA TARJETA MADRE PUERTO CON CONECTOR USB: DIEZ (2.0 DOS, 3.0 OCHO, TODOS COMPATIBLES CON 2.0) OP. 092 Y 093	29,498.80
1241 31582717 0387	ESTACION DE TRABAJO MODELO Z640 MCA HP WORKSTATION PROCESADOR INTEL XEON ES-2660V4 .• MEMORIA DDR4 SDRAM DE 16 G6 RANURAS DE EXPANSIÓN: 6 PO (2 POE x16 GEN 3, 1 POE x8 GEN 3, 1 POE xi GEN 2, 1 POE x4 PO) CONTROLADORA DE RED GIGABIT 10/100(1000. INTEGRADA A LA TARJETA MADRE PUERTO CON CONECTOR USB: DIEZ (2.0 DOS, 3.0 OCHO, TODOS COMPATIBLES CON 2.0) OP. 092 Y 093	29,498.80
1241 31582717 0388	ESTACION DE TRABAJO MODELO Z640 MCA HP WORKSTATION PROCESADOR INTEL XEON ES-2660V4 .• MEMORIA DDR4 SDRAM DE 16 G6 RANURAS DE EXPANSIÓN: 6 PO (2 POE x16 GEN 3, 1 POE x8 GEN 3, 1 POE xi GEN 2, 1 POE x4 PO) CONTROLADORA DE RED GIGABIT 10/100(1000. INTEGRADA A LA TARJETA MADRE PUERTO CON CONECTOR USB: DIEZ (2.0 DOS, 3.0 OCHO, TODOS COMPATIBLES CON 2.0) OP. 092 Y 093	29,498.80
1241 31582717 0389	ESTACION DE TRABAJO MODELO Z640 MCA HP WORKSTATION PROCESADOR INTEL XEON ES-2660V4 .• MEMORIA DDR4 SDRAM DE 16 G6 RANURAS DE EXPANSIÓN: 6 PO (2 POE x16 GEN 3, 1 POE x8 GEN 3, 1 POE xi GEN 2, 1 POE x4 PO) CONTROLADORA DE RED GIGABIT 10/100(1000. INTEGRADA A LA TARJETA MADRE PUERTO CON CONECTOR USB: DIEZ (2.0 DOS, 3.0 OCHO, TODOS COMPATIBLES CON 2.0) OP. 092 Y 093	29,498.80
1241 31582717 0390	ESTACION DE TRABAJO MODELO Z640 MCA HP WORKSTATION PROCESADOR INTEL XEON ES-2660V4 .• MEMORIA DDR4 SDRAM DE 16 G6 RANURAS DE EXPANSIÓN: 6 PO (2 POE x16 GEN 3, 1 POE x8 GEN 3, 1 POE xi GEN 2, 1 POE x4 PO) CONTROLADORA DE RED GIGABIT 10/100(1000. INTEGRADA A LA TARJETA MADRE PUERTO CON CONECTOR USB: DIEZ (2.0 DOS, 3.0 OCHO, TODOS COMPATIBLES CON 2.0) OP. 092 Y 093	29,498.80
1241 31582717 0391	ESTACION DE TRABAJO MODELO Z640 MCA HP WORKSTATION PROCESADOR INTEL XEON ES-2660V4 .• MEMORIA DDR4 SDRAM DE 16 G6 RANURAS DE EXPANSIÓN: 6 PO (2 POE x16 GEN 3, 1 POE x8 GEN 3, 1 POE xi GEN 2, 1 POE x4 PO) CONTROLADORA DE RED GIGABIT 10/100(1000. INTEGRADA A LA TARJETA MADRE PUERTO CON CONECTOR USB: DIEZ (2.0 DOS, 3.0 OCHO, TODOS COMPATIBLES CON 2.0) OP. 092 Y 093	29,498.80
1241 31582717 0402	TELEFONOS IP MARCA ALCATEL MODELO 8028, NUMERO DE FACTURA TGZ001767, NUMERO DE SERIE: FRT161326729	13,496.60
1241 31582717 0403	TELEFONOS IP MARCA ALCATEL MODELO 8028, NUMERO DE FACTURA TGZ001767, NUMERO DE SERIE: FRT161326713	13,496.60
1241 31582717 0404	TELEFONOS IP MARCA ALCATEL MODELO 8028, NUMERO DE FACTURA TGZ001767, NUMERO DE SERIE: FRT161326753	13,496.60
1241 31582717 0405	TELEFONOS IP MARCA ALCATEL MODELO 8028, NUMERO DE FACTURA TGZ001767, NUMERO DE SERIE: FRT161326860	13,496.60

RELACIÓN DE BIENES QUE COMPONEN SU PATRIMONIO

Cuenta Pública al 31 de diciembre de 2017

Página 111 de 243

Hora: 10:19:49a. m.

Fecha: 12/02/2018

Código	Descripción del Bien	Valor en Libros
1241 31582717 0406	TELEFONOS IP MARCA ALCATEL MODELO 8028, NUMERO DE FACTURA TGZ001767, NUMERO DE SERIE: FRT161326739	13,496.60
1241 31582717 0407	TELEFONOS IP MARCA ALCATEL MODELO 8028, NUMERO DE FACTURA TGZ001767, NUMERO DE SERIE: FRT161326828	13,496.60
1241 31582717 0408	TELEFONOS IP MARCA ALCATEL MODELO 8028, NUMERO DE FACTURA TGZ001767, NUMERO DE SERIE: FRT161326777	13,496.60
1241 31582717 0409	TELEFONOS IP MARCA ALCATEL MODELO 8028, NUMERO DE FACTURA TGZ001767, NUMERO DE SERIE: FRT161326699	13,496.60
1241 31582717 0410	TELEFONOS IP MARCA ALCATEL MODELO 8028, NUMERO DE FACTURA TGZ001767, NUMERO DE SERIE: FRT161326784	13,496.60
1241 31582717 0411	TELEFONOS IP MARCA ALCATEL MODELO 8028, NUMERO DE FACTURA TGZ001767, NUMERO DE SERIE: FRT161326791	13,496.60
1241 31582717 0412	TELEFONOS IP MARCA ALCATEL MODELO 8028, NUMERO DE FACTURA TGZ001767, NUMERO DE SERIE: FRT161326838	13,496.60
1241 31582717 0413	TELEFONOS IP MARCA ALCATEL MODELO 8028, NUMERO DE FACTURA TGZ001767, NUMERO DE SERIE: FRT161326807	13,496.60
1241 31582717 0414	TELEFONOS IP MARCA ALCATEL MODELO 8028, NUMERO DE FACTURA TGZ001767, NUMERO DE SERIE: FRT161404677	13,496.60
1241 31582717 0415	TELEFONOS IP MARCA ALCATEL MODELO 8028, NUMERO DE FACTURA TGZ001767, NUMERO DE SERIE: FRT161326738	13,496.60
1241 31582717 0416	TELEFONOS IP MARCA ALCATEL MODELO 8028, NUMERO DE FACTURA TGZ001767, NUMERO DE SERIE: FRT161404655	13,496.60
1241 31582717 0417	SWITCH BASICO DE 24 PUERTOS 10/100/1000 MARCA PLANET MODELO. FGSW-2624HPS4, NUMERO DE FACTURA TGZ001767, NUM DE SERIE:AK80107400032	19,998.40
1241 31582717 0418	SWITCH BASICO DE 24 PUERTOS 10/100/1000 MARCA PLANET MODELO. FGSW-2624HPS4, NUMERO DE FACTURA TGZ001767, NUM DE SERIE:AK80107400031	19,998.40
1241 31582717 0419	SWITCH BASICO DE 24 PUERTOS 10/100/1000 MARCA PLANET MODELO. FGSW-2624HPS4, NUMERO DE FACTURA TGZ001767, NUM DE SERIE:AK80105A00187	19,998.40
1241 31582717 0420	SWITCH BASICO DE 24 PUERTOS 10/100/1000 MARCA PLANET MODELO. FGSW-2624HPS4, NUMERO DE FACTURA TGZ001767, NUM DE SERIE:AK80105A00188	19,998.40
1241 31582717 0421	SWITCH BASICO DE 24 PUERTOS 10/100/1000 MARCA PLANET MODELO. FGSW-2624HPS4, NUMERO DE FACTURA TGZ001767, NUM DE SERIE:AK80107400064	19,998.40
1241 31582717 0422	ESTACION DE TRABAJO, MARCA LENOVO / PEDIDO SESESP-ADQ-P-097-17	29,475.00
1241 31582717 0423	COMPUTADORA PORTÁTIL MCA PANASONIC DE USO RUDO MODELO TOUGHBOOK 54 PPOCESADOR INTEL CORE 15-6300U, MEMORIA DDR3 SDRAM CON 16 GB, DISCO DURO DE 1 TB, • PANTALLA LED DE 14", COI'fi ROLADORA DE VIDEO INTEGRADA A LA TARJETA MADRE CON MEMORIA DVMT, CONTROLADORA DE RED 10/100/1000 OP NUMS. 103 Y 116	49,996.00
1241 31582717 0424	COMPUTADORA PORTÁTIL MCA PANASONIC DE USO RUDO MODELO TOUGHBOOK 54 PPOCESADOR INTEL CORE 15-6300U, MEMORIA DDR3 SDRAM CON 16 GB, DISCO DURO DE 1 TB, • PANTALLA LED DE 14", COI'fi ROLADORA DE VIDEO INTEGRADA A LA TARJETA MADRE CON MEMORIA DVMT, CONTROLADORA DE RED 10/100/1000 OP NUMS. 103 Y 116	49,996.00
1241 31582717 0425	ESCÁNER MCA HPMODELO SCANJET PRO 2500 F1 SUPERFICIE PLANA Y AUMENTADOR AIJTOMÁIICO DE HOJAS ESCAFIEO EN COLOR Y MONOCROMÁTICO RESOLUCIÓN ÓPTICA 600 DPI SOFTWARE RECONOCEDOR DE IMAGEN Y DE CARACTERES (OCR) OPS. NUMS. 103 Y 116.	10,999.93

RELACIÓN DE BIENES QUE COMPONEN SU PATRIMONIO

Página 112 de 243

Cuenta Pública al 31 de diciembre de 2017

Hora: 10:19:49a. m.

Fecha: 12/02/2018

Código	Descripción del Bien	Valor en Libros
1241 31582717 0426	ESCÁNER MCA HPMODELO SCANJET PRO 2500 F1 SUPERFICIE PLANA Y AUMENTADOR AIJTOMÁIICO DE HOJAS ESCAFIIEO EN COLOR Y MONOCROMÁTICO RESOLUCIÓN ÓPTICA 600 DPI SOFTWARE RECONOCEDOR DE IMAGEN Y DE CARACTERES (OCR) OPS. NUMS. 103 Y 116.	10,999.93
1241 31582717 0427	ESCÁNER MCA HPMODELO SCANJET PRO 2500 F1 SUPERFICIE PLANA Y AUMENTADOR AIJTOMÁIICO DE HOJAS ESCAFIIEO EN COLOR Y MONOCROMÁTICO RESOLUCIÓN ÓPTICA 600 DPI SOFTWARE RECONOCEDOR DE IMAGEN Y DE CARACTERES (OCR) OPS. NUMS. 103 Y 116.	10,999.93
1241 31582717 0428	REBOBINADORA PARA ROLLO DE ETIQUETAS MCA. SATO MODELO RWGSOO IMPRESIÓN POR LOTES Y ACOMODA ETIQUETA SOPORTA ROLLOS DE 5 PULGADAS DE ANCHO MÍNIMO. OPS. 103 Y 116.	42,499.97
1241 31582717 0438	UNIDAD DE RESPALDO DE ENERGÍA DE 5000 VA TIPO RACK MCA APC MODELO SURTD5000RMXLP3U FACTOR DE FORMATO TIPO PACK DE 3U DE ESPACIO PARA SU INSTALACION, FRECUENCIA DE ENTRA. FUENTE DE ALIMENTACIÓN DE 50/60 HZ VOLTAJE DE ENTRADA 50/60 HZ OP 128	124,869.06
1241 31582717 0439	UNIDAD DE RESPALDO DE ENERGÍA DE 5000 VA TIPO RACK MCA APC MODELO SURTD5000RMXLP3U FACTOR DE FORMATO TIPO PACK DE 3U DE ESPACIO PARA SU INSTALACION, FRECUENCIA DE ENTRA. FUENTE DE ALIMENTACIÓN DE 50/60 HZ VOLTAJE DE ENTRADA 50/60 HZ OP 128	124,869.05
1241 31582717 0440	UNIDAD DE RESPALDO DE ENERGÍA DE 5000 VA TIPO RACK MCA APC MODELO SURTD5000RMXLP3U FACTOR DE FORMATO TIPO PACK DE 3U DE ESPACIO PARA SU INSTALACION, FRECUENCIA DE ENTRA. FUENTE DE ALIMENTACIÓN DE 50/60 HZ VOLTAJE DE ENTRADA 50/60 HZ OP 128	124,869.06
1241 31582717 0441	UNIDAD DE RESPALDO DE ENERGÍA DE 5000 VA TIPO RACK MCA APC MODELO SURTD5000RMXLP3U FACTOR DE FORMATO TIPO PACK DE 3U DE ESPACIO PARA SU INSTALACION, FRECUENCIA DE ENTRA. FUENTE DE ALIMENTACIÓN DE 50/60 HZ VOLTAJE DE ENTRADA 50/60 HZ OP 128	124,869.05
1241 31582717 0442	UNIDAD DE RESPALDO DE ENERGÍA DE 5000 VA TIPO RACK MCA APC MODELO SURTD5000RMXLP3U FACTOR DE FORMATO TIPO PACK DE 3U DE ESPACIO PARA SU INSTALACION, FRECUENCIA DE ENTRA. FUENTE DE ALIMENTACIÓN DE 50/60 HZ VOLTAJE DE ENTRADA 50/60 HZ OP 128	124,869.06
1241 31582717 0443	UNIDAD DE RESPALDO DE ENERGÍA DE 5000 VA TIPO RACK MCA APC MODELO SURTD5000RMXLP3U FACTOR DE FORMATO TIPO PACK DE 3U DE ESPACIO PARA SU INSTALACION, FRECUENCIA DE ENTRA. FUENTE DE ALIMENTACIÓN DE 50/60 HZ VOLTAJE DE ENTRADA 50/60 HZ OP 128	124,869.06
1241 31582717 0444	UNIDAD DE RESPALDO DE ENERGÍA DE 5000 VA TIPO RACK MCA APC MODELO SURTD5000RMXLP3U FACTOR DE FORMATO TIPO PACK DE 3U DE ESPACIO PARA SU INSTALACION, FRECUENCIA DE ENTRA. FUENTE DE ALIMENTACIÓN DE 50/60 HZ VOLTAJE DE ENTRADA 50/60 HZ OP 128	124,869.06
1241 31582717 0445	UNIDAD DE RESPALDO DE ENERGÍA DE 5000 VA TIPO RACK MCA APC MODELO SURTD5000RMXLP3U FACTOR DE FORMATO TIPO PACK DE 3U DE ESPACIO PARA SU INSTALACION, FRECUENCIA DE ENTRA. FUENTE DE ALIMENTACIÓN DE 50/60 HZ VOLTAJE DE ENTRADA 50/60 HZ OP 128	124,869.06
1241 31582717 0446	UNIDAD DE RESPALDO DE ENERGÍA DE 5000 VA TIPO RACK MCA APC MODELO SURTD5000RMXLP3U FACTOR DE FORMATO TIPO PACK DE 3U DE ESPACIO PARA SU INSTALACION, FRECUENCIA DE ENTRA. FUENTE DE ALIMENTACIÓN DE 50/60 HZ VOLTAJE DE ENTRADA 50/60 HZ OP 128	124,869.06
1241 31582717 0447	UNIDAD DE RESPALDO DE ENERGÍA DE 5000 VA TIPO RACK MCA APC MODELO SURTD5000RMXLP3U FACTOR DE FORMATO TIPO PACK DE 3U DE ESPACIO PARA SU INSTALACION, FRECUENCIA DE ENTRA. FUENTE DE ALIMENTACIÓN DE 50/60 HZ VOLTAJE DE ENTRADA 50/60 HZ OP 128	124,869.06
1241 911A0114 0002	Aire Acondicionado Mca. Carrier Mod. Magnum 20 Capacidades 1 Ton. Rango 20 SEER Num. Serie 6711A1M20011M	23,200.00

RELACIÓN DE BIENES QUE COMPONEN SU PATRIMONIO

Cuenta Pública al 31 de diciembre de 2017

Página 113 de 243

Hora: 10:19:49a. m.

Fecha: 12/02/2018

Código	Descripción del Bien	Valor en Libros
1241 911A0114 0003	Aire Acondicionado Mca. Carrier Mod. Magnum 20 Capacidades 1 Ton. Rango 20 SEER Num. Serie 6711A1M20012M	23,200.00
1241 911A0114 0004	Equipo de Aire Acondicionado Mca. Carrier Sin Numero Serie	23,200.00
1241 911A0114 0005	Equipo de Aire Acondicionado Mca. Carrier Sin Numero Serie	23,200.00
1241 911A0117 0002	EQUIPO DE AIRE ACONDICIONADO MCA LG CAPACIDAD EN BTU 24000 BAJO VOLTAJE DE OPERACIÓN 220V TIPO VENTANA. OP 381 FOLIO 436 SERIE A	14,916.44
1241 911A0117 0003	EQUIPO DE AIRE ACONDICIONADO MCA LG CAPACIDAD EN BTU 24000 BAJO VOLTAJE DE OPERACIÓN 220V TIPO VENTANA. OP 381 FOLIO 436 SERIE A	14,916.44
1241 911A0117 0004	EQUIPO DE AIRE ACONDICIONADO MCA LG CAPACIDAD EN BTU 24000 BAJO VOLTAJE DE OPERACIÓN 220V TIPO VENTANA. OP 381 FOLIO 436 SERIE A	14,916.44
1241 911A0117 0005	EQUIPO DE AIRE ACONDICIONADO MCA LG CAPACIDAD EN BTU 24000 BAJO VOLTAJE DE OPERACIÓN 220V TIPO VENTANA. OP 381 FOLIO 436 SERIE A	14,916.44
1241 911A0117 0006	EQUIPO DE AIRE ACONDICIONADO MCA LG CAPACIDAD EN BTU 24000 BAJO VOLTAJE DE OPERACIÓN 220V TIPO VENTANA. OP 381 FOLIO 436 SERIE A	14,916.44
1241 911A0117 0007	CONDENSADOR INVERTER MARCA LG, SERIE 706TAZFC6245 Y EVAPORADORA 706TAHQBB849, FACTURA 97 DE FECHA 26-OCTUBRE-2017 OP 489	14,848.26
1241 911A0117 0008	CONDENSADOR INVERTER MARCA LG, SERIE 704KAUU1F518 Y EVAPORADORA 704KAZK0DM53, FACTURA 97 DE FECHA 26-OCTUBRE-2017 OP 489	33,858.31
1241 911A0117 0009	CONDENSADOR INVERTER MARCA LG, SERIE 704KALC1F536 Y EVAPORADORA 704KABF1HV29, FACTURA 97 DE FECHA 26-OCTUBRE-2017 OP 489	33,858.31
1241 911A0117 0010	CONDENSADOR INVERTER MARCA LG, SERIE 704KASL1F534 Y EVAPORADORA 704KARW0DM46, FACTURA 97 DE FECHA 26-OCTUBRE-2017 OP 489	33,858.31
1241 911A0117 0011	CONDENSADOR INVERTER MARCA LG, SERIE 704KAZK1F533 Y EVAPORADORA 704KAHG0DM49, FACTURA 97 DE FECHA 26-OCTUBRE-2017 OP 489	33,858.31
1241 911A0117 0012	CONDENSADOR INVERTER MARCA LG, SERIE 704KACA1F531 Y EVAPORADORA 704KAXV0DM66, FACTURA 97 DE FECHA 26-OCTUBRE-2017 OP 489	33,858.31
1241 911A0117 0013	CONDENSADOR INVERTER MARCA LG, SERIE 703TAYVFJ778 Y EVAPORADORA 704TAPEF2992, FACTURA 97 DE FECHA 26-OCTUBRE-2017 OP 489	18,791.97
1241 911A0117 0014	CONDENSADOR INVERTER MARCA LG, SERIE 703TACXFJ875 Y EVAPORADORA 704TABNF3013, FACTURA 97 DE FECHA 26-OCTUBRE-2017 OP 489	18,791.97
1241 911A0117 0015	CONDENSADOR INVERTER MARCA LG, SERIE 703TAPEFJ560 Y EVAPORADORA 704TARUF2990, FACTURA 97 DE FECHA 26-OCTUBRE-2017 OP 489	18,791.97
1241 911A0117 0016	CONDENSADOR INVERTER MARCA LG, SERIE 703TAPEFJ872 Y EVAPORADORA 707TACXA5587, FACTURA 97 DE FECHA 26-OCTUBRE-2017 OP 489	18,791.97
1241 911A0117 0017	CONDENSADOR INVERTER MARCA LG, SERIE 703TABNFJ557 Y EVAPORADORA 707TATGA5545, FACTURA 97 DE FECHA 26-OCTUBRE-2017 OP 489	18,791.97
1241 911A0117 0018	CONDENSADOR INVERTER MARCA LG, SERIE 703TABNFJ821 Y EVAPORADORA 704TAWMF2985, FACTURA 97 DE FECHA 26-OCTUBRE-2017 OP 489	18,791.95

RELACIÓN DE BIENES QUE COMPONEN SU PATRIMONIO

Página 114 de 243

Cuenta Pública al 31 de diciembre de 2017

Hora: 10:19:49a. m.

Fecha: 12/02/2018

Código	Descripción del Bien	Valor en Libros
1241 91582715 0002	Pantalla de 42", Marca:Lg, Mod.42LB6500, LED, SMAR TV, Full HD 1080P, FACT. No.13, OPCC 699 Panta-01	25,000.00
1241 91582715 0003	Pantalla de 42", Marca:Lg, Mod.42LB6500, LED, SMAR TV, Full HD 1080P, FACT. No.13, OPCC 699 Panta-02	25,000.00
1241 91582715 0004	Pantalla de 42", Marca:Lg, Mod.42LB6500, LED, SMAR TV, Full HD 1080P, FACT. No.13, OPCC 699 Panta-03	25,000.00
1241 91582715 0005	Pantalla de 42", Marca:Lg, Mod.42LB6500, LED, SMAR TV, Full HD 1080P, FACT. No.13, OPCC 699 Panta-04	24,999.98
1241 91582717 0002	Minisplit Marca LG Modelo SP182CN de 18000 BTU. A 220 V, Serie:603TAJDDQ636, Factura: A-2222, OPPC 069.	11,698.47
1242	Mobiliario y Equipo Educativo y Recreativo	12,151,762.87
1242 111A0110 0001	Grabadora de Etiquetas	76,908.00
1242 111A0111 0001	Grabadora de Voz con Cinta Estándar Mca. Sharp Altavoz Frontal Microfono Integrado	3,836.12
1242 111A0111 0002	Grabadora de Microcassette Mca. Sharp Sistema de Grabacion Clear Voice Plus	5,916.00
1242 111A0111 0007	Audifono Shure Mod. SRH-840	3,000.00
1242 111A0111 0008	Estudio de Captacion Diafragma Mod. SM-274C	2,999.99
1242 111A0111 0009	Estudio de Captacion Diafragma Mod. SM-274C	2,999.99
1242 111A0111 0010	Grabadora Portatil Profesional de Tarjeta Mod. DR-100	16,999.99
1242 111A0114 0002	Pantalla de Alto Rendimiento Mca. Planar Mod. PS44650 Num. Serie 658213070075	69,600.00
1242 111A0114 0003	Pantalla de Alto Rendimiento Mca. Planar Mod. PS44650 Num. Serie 658213070076	69,600.00
1242 111A0114 0004	Pantalla de Alto Rendimiento Monitor Sin Num. De Serie	40,600.00
1242 111A0114 0005	Pantalla de Alto Rendimiento Monitor Sin Num. De Serie	40,600.00
1242 111A0114 0006	Pantalla de Alto Rendimiento Monitor Sin Num. De Serie	40,600.00
1242 111A0114 0007	Pantalla de Alto Rendimiento Monitor Sin Num. De Serie	40,600.00
1242 111A0114 0008	Pantalla de Alto Rendimiento Monitor Sin Num. De Serie	40,600.00
1242 111A0114 0009	Pantalla de Alto Rendimiento Monitor Sin Num. De Serie	40,600.00
1242 111A0114 0010	Pantalla de Alto Rendimiento Monitor Sin Num. De Serie	40,600.00
1242 111A0114 0011	Pantalla de Alto Rendimiento Monitor Sin Num. De Serie	40,600.00
1242 111A0114 0012	Pantalla de Alto Rendimiento Monitor Sin Num. De Serie	40,600.00
1242 111A0114 0013	Pantalla de Alto Rendimiento Monitor Sin Num. De Serie	40,600.00
1242 111A0114 0014	Pantalla de Alto Rendimiento Monitor Sin Num. De Serie	40,600.00
1242 111A0114 0015	Pantalla de Alto Rendimiento Monitor Sin Num. De Serie	40,600.00
1242 111A0116 0002	Pantalla tricolor 1x1, Marca:HPM-LED, Modelo:DIP-96x96, TGZ001524 OPPC 440	74,240.00
1242 111A0116 0003	Pantalla tricolor 1x1, Marca:HPM-LED, Modelo:DIP-96x96, TGZ001524 OPPC 440	74,240.00
1242 111A0117 0002	Pantalla 1 tricolor 1x1 Marca HPM-LED, MODELO DIP-96x96, Factura TGZ001612, OPPC 0053	74,240.00
1242 111A0117 0003	Pantalla 2 tricolor 1x1 Marca HPM-LED, MODELO DIP-96x96, Factura TGZ001612, OPPC 0053	74,240.00
1242 111A0117 0004	Pantalla 01 tricolor 1x1 Marca HPM-LED, MODELO DIP-96x96, Factura TGZ001624, OPPC 0053	74,240.00
1242 111A0117 0005	Pantalla 02 tricolor 1x1 Marca HPM-LED, MODELO DIP-96x96, Factura TGZ001624, OPPC 0053	74,240.00
1242 11581116 0002	Pantalla con soporte para cañón de 80" con Trippie, Fact.839, O.P.30 Panta 1	4,182.52
1242 11581116 0003	Pantalla con soporte para cañón de 80" con Trippie, Fact.839, O.P.30 Panta 2	4,182.51

RELACIÓN DE BIENES QUE COMPONEN SU PATRIMONIO

Cuenta Pública al 31 de diciembre de 2017

Página 115 de 243

Hora: 10:19:49a. m.

Fecha: 12/02/2018

Código	Descripción del Bien	Valor en Libros
1242 11581116 0004	Pantalla tricolor 1x1,Marca:HPM-LED,Modelo:DIP-96x96,TGZ001557 ,OPPC 526 P1	74,240.00
1242 11581116 0005	Pantalla tricolor 1x1,Marca:HPM-LED,Modelo:DIP-96x96,TGZ001557 ,OPPC 526 P2	74,240.00
1242 11581116 0006	Pantalla tricolor 1x1,Marca:HPM-LED,Modelo:DIP-96x96,TGZ001537 OPPC 466 P1	74,240.00
1242 11581116 0007	Pantalla tricolor 1x1,Marca:HPM-LED,Modelo:DIP-96x96,TGZ001537 OPPC 466 P2	74,240.00
1242 11581117 0002	Regularización de la Cta 1279.- Otros Activos Diferidos 2017	0.01
1242 11582715 0002	Video Proyector,Marca INFOCUS IN124STA DLP XGA 3300 LUM,Fact A 8 de Fecha 15/10/2015 1	19,992.60
1242 11582715 0003	Video Proyector,Marca INFOCUS IN124STA DLP XGA 3300 LUM,Fact A 8 de Fecha 15/10/2016 2	19,992.60
1242 11582716 0002	Grabadora Digital,Patrimonio:2560016000126,Marca TASCAM,Modelo:US2X2,Serie:0132310,Fact A-84,O.P.037	14,981.40
1242 11582717 0002	Sistema de Video Wall(Pantalla)marca Dahua modelo DHL460UCM-ES,Factura No. 1226 SVW-1	79,980.84
1242 11582717 0003	Sistema de Video Wall(Pantalla)marca Dahua modelo DHL460UCM-ES,Factura No. 1226 SVW-2	79,980.84
1242 11582717 0004	Sistema de Video Wall(Pantalla)marca Dahua modelo DHL460UCM-ES,Factura No. 1226 SVW-3	79,980.84
1242 11582717 0005	Sistema de Video Wall(Pantalla)marca Dahua modelo DHL460UCM-ES,Factura No. 1226 SVW-4	79,980.84
1242 11582717 0006	Sistema de Video Wall(Pantalla)marca Dahua modelo DHL460UCM-ES,Factura No. 1226 SVW-5	79,980.84
1242 11582717 0007	Sistema de Video Wall(Pantalla)marca Dahua modelo DHL460UCM-ES,Factura No. 1226 SVW-6	79,980.84
1242 11582717 0008	VIDEO PROYECTOR MCA BENQ MODELO MX631ST LUMINOSIDAD (BRILLO): 3200 ANSI LÚMENES ESTÁN DAR. LÁMPARA CON VIDA PROMEDIO DE 4500 HRS. DISTANOA DE PROYECCIÓN: < 0.54 MTS. Y > 0.69 MTS COMPATIBILIDAD CON VIDEO NTSC, PAL y SECAM. OP 092 Y 093.	10,999.12
1242 131A0105 0001	APARATO DE SONIDO S/FACTURA 6563--BE-10351906 CH1211 TRANSF. C4	11,898.00
1242 131A0113 0003	N°. Inv.:2230013000041;Descripción:Video Proyector;Marca:EPSON;Fact.:992	7,366.00
1242 311A0109 0002	Cámara Digital Mca. SONY Mod. DSC-W220 Serie 8279384	4,784.00
1242 311A0109 0003	Cámara Digital Mca. SONY Mod. DSC-W220 Serie 8279390	4,784.00
1242 311A0109 0004	Cámara Digital Mca. SONY Mod. DSC-W220 Serie 8273676	4,784.00
1242 311A0112 0001	Camara Cybershot DSC-W690 Pantalla LCD 3.0 Serie 8257911	5,997.20
1242 311A0112 0002	Camara Cybershot DSC-W690 Pantalla LCD 3.0 Serie 8257912	5,997.20
1242 311A0112 0003	Camara Cybershot DSC-W690 Pantalla LCD 3.0 Serie 8257913	5,997.20
1242 311A0112 0004	Camara Cybershot DSC-W690 Pantalla LCD 3.0 Serie 8257914	5,997.20
1242 311A0112 0005	Camara Cybershot DSC-W690 Pantalla LCD 3.0 Serie 8257915	5,997.20
1242 311A0112 0006	Camara Cybershot DSC-W690 Pantalla LCD 3.0 Serie 8257916	5,997.20
1242 311A0112 0007	Camara Cybershot DSC-W690 Pantalla LCD 3.0 Serie 8257917	5,997.20
1242 311A0112 0008	Camara Cybershot DSC-W690 Pantalla LCD 3.0 Serie 8257918	5,997.20
1242 311A0112 0009	Camara Cybershot DSC-W690 Pantalla LCD 3.0 Serie 8257919	5,997.20
1242 311A0112 0010	Camara Cybershot DSC-W690 Pantalla LCD 3.0 Serie 8257920	5,997.20
1242 311A0112 0011	Camara Cybershot DSC-W690 Pantalla LCD 3.0 Serie 8263084	5,997.20
1242 311A0112 0012	Camara Cybershot DSC-W690 Pantalla LCD 3.0 Serie 8263085	5,997.20
1242 311A0112 0013	Camara Cybershot DSC-W690 Pantalla LCD 3.0 Serie 8263086	5,997.20

RELACIÓN DE BIENES QUE COMPONEN SU PATRIMONIO

Página 116 de 243

Cuenta Pública al 31 de diciembre de 2017

Hora: 10:19:49a. m.

Fecha: 12/02/2018

Código	Descripción del Bien	Valor en Libros
1242 311A0112 0014	Camara Cybershot DSC-W690 Pantalla LCD 3.0 Serie 8263090	5,997.20
1242 311A0112 0015	Camara Cybershot DSC-W690 Pantalla LCD 3.0 Serie 8264931	5,997.20
1242 311A0112 0016	Camara Cybershot DSC-W690 Pantalla LCD 3.0 Serie 8264932	5,997.20
1242 311A0112 0017	Camara Cybershot DSC-W690 Pantalla LCD 3.0 Serie 8264933	5,997.20
1242 311A0112 0018	Camara Cybershot DSC-W690 Pantalla LCD 3.0 Serie 8264934	5,997.20
1242 311A0112 0019	Camara Cybershot DSC-W690 Pantalla LCD 3.0 Serie 8264935	5,997.20
1242 311A0112 0020	Camara Cybershot DSC-W690 Pantalla LCD 3.0 Serie 8264936	5,997.20
1242 311A0112 0021	Camara Cybershot DSC-W690 Pantalla LCD 3.0 Serie 8264937	5,997.20
1242 311A0112 0022	Camara Cybershot DSC-W690 Pantalla LCD 3.0 Serie 8264938	5,997.20
1242 311A0112 0023	Camara Cybershot DSC-W690 Pantalla LCD 3.0 Serie 8264939	5,997.20
1242 311A0112 0024	Camara Cybershot DSC-W690 Pantalla LCD 3.0 Serie 8264940	5,997.20
1242 311A0112 0025	Camara Cybershot DSC-W690 Pantalla LCD 3.0 Serie 8281611	5,997.20
1242 311A0112 0026	Camara Cybershot DSC-W690 Pantalla LCD 3.0 Serie 8281613	5,997.20
1242 311A0112 0027	Camara Cybershot DSC-W690 Pantalla LCD 3.0 Serie 8281771	5,997.20
1242 311A0112 0028	Camara Cybershot DSC-W690 Pantalla LCD 3.0 Serie 8281772	5,997.20
1242 311A0112 0029	Camara Cybershot DSC-W690 Pantalla LCD 3.0 Serie 8281773	5,997.20
1242 311A0112 0030	Camara Cybershot DSC-W690 Pantalla LCD 3.0 Serie 8281774	5,997.20
1242 311A0112 0031	Camara Cybershot DSC-W690 Pantalla LCD 3.0 Serie 8281775	5,997.20
1242 311A0112 0032	Camara Cybershot DSC-W690 Pantalla LCD 3.0 Serie 8281776	5,997.20
1242 311A0112 0033	Camara Cybershot DSC-W690 Pantalla LCD 3.0 Serie 8281777	5,997.20
1242 311A0112 0034	Camara Cybershot DSC-W690 Pantalla LCD 3.0 Serie 8281778	5,997.20
1242 311A0112 0035	Camara Cybershot DSC-W690 Pantalla LCD 3.0 Serie 8281779	5,997.20
1242 311A0112 0036	Camara Cybershot DSC-W690 Pantalla LCD 3.0 Serie 8281780	5,997.20
1242 311A0113 0002	Camara Fotografica digital Sony DSC-WX80 16.2 mp Serie 4950760 Inventario 2560013000010	4,717.63
1242 311A0113 0003	Camara Fotografica digital Sony DSC-wx80 16.2 mp Serie 4950758 Inventario 2560013000011	4,717.63
1242 311A0113 0004	Camara Fotografica digital Sony DSC-wx80 16.2 mp Serie 4950757 Inventario 2560013000012	4,717.63
1242 311A0113 0005	Camara Fotografica digital Sony DSC-wx80 16.2 mp Serie 4950759 Inventario 2560013000013	4,717.63
1242 311A0113 0006	Camara Fotografica digital Sony DSC-wx80 16.2 mp Serie 4950756 Inventario 2560013000014	4,717.62
1242 311A0113 0007	Lote de 45 Cámaras Digitales Marca: SONY, Modelo: DSC-H300, diversos números de serie, con Costo Unitario de \$6,000.00 Factura: 839, Número de Inventario: del folio 2560014002172 al folio 2560014002216.	270,000.00
1242 311A0113 0008	Lote de 46 Cámaras Digitales Marca: SONY, Modelo: DSC-H300, diversos números de serie, con Costo Unitario de \$6,000.00 Factura: 839, Número de Inventario: del folio 2560014002217 al folio 2560014002262.	275,999.60
1242 311A0113 0009	Lote de 03 camaras digitales, Sony cyber-shot DSCH-200 20.1 mega pixel c/memoria de 16 GB. con costo unitario de \$ 5,974.00 , No. de series 000005003972, 000005016284 Y 000005002888.	17,922.00
1242 311A0114 0002	Camara Digital Nikon COOLPIX P600 Memoria de 16 GB Sin Serie	9,999.99
1242 311A0114 0003	Camara Digital Nikon COOLPIX P600 Memoria de 16 GB Sin Serie	9,999.99
1242 311A0114 0004	Camara Digital Nikon COOLPIX P600 Memoria de 16 GB Sin Serie	9,999.98
1242 311A0114 0005	Camara Digital Nikon COOLPIX P600 Memoria de 16 GB Sin Serie	9,999.99

RELACIÓN DE BIENES QUE COMPONEN SU PATRIMONIO

Página 117 de 243

Cuenta Pública al 31 de diciembre de 2017

Hora: 10:19:49a. m.

Fecha: 12/02/2018

Código	Descripción del Bien	Valor en Libros
1242 311A0114 0006	Kit de Iluminacion Portatil C/Flashes Speedite Tripie de Iluminacion soporte P/Flash Sombrilla Brillante	9,999.20
1242 311A0114 0007	Kit de Iluminacion Portatil C/Flashes Speedite Tripie de Iluminacion soporte P/Flash Sombrilla Brillante	9,999.20
1242 311A0116 0002	Cámara Fotografica,Marca:IVATION,Fact.No.31,O.P.271,Serie:E160017011651303082	4,530.00
1242 311A0116 0003	Cámara Fotografica,Marca:IVATION,Fact.No.31,O.P.271,Serie:E160017011651303083	4,530.00
1242 311A0116 0004	Cámara Fotografica,Marca:IVATION,Fact.No.31,O.P.271,Serie:E160017011651303084	4,530.00
1242 311A0116 0005	Cámara Fotografica,Marca:IVATION,Fact.No.31,O.P.271,Serie:E160017011651303085	4,530.00
1242 311A0116 0006	Cámara Fotografica,Marca:IVATION,Fact.No.31,O.P.271,Serie:E160017011651303086	4,530.00
1242 311A0116 0007	Cámara Fotografica,Marca:IVATION,Fact.No.31,O.P.271,Serie:E160017011651303087	4,530.00
1242 311A0116 0008	Cámara Fotografica,Marca:IVATION,Fact.No.31,O.P.271,Serie:E160017011651303088	4,530.00
1242 311A0116 0009	Cámara Fotografica,Marca:IVATION,Fact.No.31,O.P.271,Serie:E160017011651303089	4,530.00
1242 311A0116 0010	Cámara Fotografica,Marca:IVATION,Fact.No.31,O.P.271,Serie:E160017011651303090	4,530.00
1242 311A0116 0011	Cámara Fotografica,Marca:IVATION,Fact.No.31,O.P.271,Serie:E160017011651303091	4,530.00
1242 311A0116 0012	Cámara Fotografica,Marca:IVATION,Fact.No.31,O.P.271,Serie:E160017011651303092	4,530.00
1242 311A0116 0013	Cámara Fotografica,Marca:IVATION,Fact.No.31,O.P.271,Serie:E160017011651303093	4,530.00
1242 311A0116 0014	Cámara Fotografica,Marca:IVATION,Fact.No.31,O.P.271,Serie:E160017011651303094	4,530.00
1242 311A0116 0015	Cámara Fotografica,Marca:IVATION,Fact.No.31,O.P.271,Serie:E160017011651303095	4,530.00
1242 311A0116 0016	Cámara Fotografica,Marca:IVATION,Fact.No.31,O.P.271,Serie:E160017011651303096	4,530.00
1242 311A0116 0017	Cámara Fotografica,Marca:IVATION,Fact.No.31,O.P.271,Serie:E160017011651303097	4,530.00
1242 311A0116 0018	Cámara Fotografica,Marca:IVATION,Fact.No.31,O.P.271,Serie:E160017011651303098	4,530.00
1242 311A0116 0019	Cámara Fotografica,Marca:IVATION,Fact.No.31,O.P.271,Serie:E160017011651303099	4,530.00
1242 311A0116 0020	Cámara Fotografica,Marca:IVATION,Fact.No.31,O.P.271,Serie:E160017011651303100	4,530.00
1242 311A0116 0021	Cámara Fotografica,Marca:IVATION,Fact.No.31,O.P.271,Serie:E160017011651303101	4,530.00
1242 311A0116 0022	Cámara Fotografica,Marca:IVATION,Fact.No.31,O.P.271,Serie:E160017011651305024	4,530.00
1242 311A0116 0023	Cámara Fotografica,Marca:IVATION,Fact.No.31,O.P.271,Serie:E160017011651305025	4,530.00
1242 311A0116 0024	Cámara Fotografica,Marca:IVATION,Fact.No.31,O.P.271,Serie:E160017011651305026	4,530.00
1242 311A0116 0025	Cámara Fotografica,Marca:IVATION,Fact.No.31,O.P.271,Serie:E160017011651305027	4,530.00
1242 311A0116 0026	Cámara Fotografica,Marca:IVATION,Fact.No.31,O.P.271,Serie:E160017011651305028	4,530.00

RELACIÓN DE BIENES QUE COMPONEN SU PATRIMONIO

Página 118 de 243

Cuenta Pública al 31 de diciembre de 2017

Hora: 10:19:49a. m.

Fecha: 12/02/2018

Código	Descripción del Bien	Valor en Libros
1242 311A0116 0027	Cámara Fotografica,Marca:IVATION,Fact.No.31,O.P.271,Serie:E160017011651305029	4,530.00
1242 311A0116 0028	Cámara Fotografica,Marca:IVATION,Fact.No.31,O.P.271,Serie:E160017011651305030	4,530.00
1242 311A0116 0029	Cámara Fotografica,Marca:IVATION,Fact.No.31,O.P.271,Serie:E160017011651305031	4,530.00
1242 311A0116 0030	Cámara Fotografica,Marca:IVATION,Fact.No.31,O.P.271,Serie:E160017011651305032	4,530.00
1242 311A0116 0031	Cámara Fotografica,Marca:IVATION,Fact.No.31,O.P.271,Serie:E160017011651305033	4,530.00
1242 311A0116 0032	Cámara Fotografica,Marca:IVATION,Fact.No.31,O.P.271,Serie:E160017011651305034	4,530.00
1242 311A0116 0033	Cámara Fotografica,Marca:IVATION,Fact.No.31,O.P.271,Serie:E160017011651305035	4,530.00
1242 311A0116 0034	Cámara Fotografica,Marca:IVATION,Fact.No.31,O.P.271,Serie:E160017011651305036	4,530.00
1242 311A0116 0035	Cámara Fotografica,Marca:IVATION,Fact.No.31,O.P.271,Serie:E160017011651305037	4,530.00
1242 311A0116 0036	Cámara Fotografica,Marca:IVATION,Fact.No.31,O.P.271,Serie:E160017011651305038	4,530.00
1242 311A0116 0037	Cámara Fotografica,Marca:IVATION,Fact.No.31,O.P.271,Serie:E160017011651305039	4,530.00
1242 311A0116 0038	Cámara Fotografica,Marca:IVATION,Fact.No.31,O.P.271,Serie:E160017011651305040	4,530.00
1242 311A0116 0039	Cámara Fotografica,Marca:IVATION,Fact.No.31,O.P.271,Serie:E160017011651305041	4,530.00
1242 311A0116 0040	Cámara Fotografica,Marca:IVATION,Fact.No.31,O.P.271,Serie:E160017011651305042	4,530.00
1242 311A0116 0041	Cámara Fotografica,Marca:IVATION,Fact.No.31,O.P.271,Serie:E160017011651300961	4,530.00
1242 311A0116 0042	Cámara Fotografica,Marca:IVATION,Fact.No.31,O.P.271,Serie:E16001701165130962	4,530.00
1242 311A0116 0043	Cámara Fotografica,Marca:IVATION,Fact.No.31,O.P.271,Serie:E160017011651300963	4,530.00
1242 311A0116 0044	Cámara Fotografica,Marca:IVATION,Fact.No.31,O.P.271,Serie:E160017011651300964	4,530.00
1242 311A0116 0045	Cámara Fotografica,Marca:IVATION,Fact.No.31,O.P.271,Serie:E160017011651300965	4,530.00
1242 311A0116 0046	Cámara Fotografica,Marca:IVATION,Fact.No.31,O.P.271,Serie:E160017011651300966	4,530.00
1242 311A0116 0047	Cámara Fotografica,Marca:IVATION,Fact.No.31,O.P.271,Serie:E160017011651300967	4,530.00
1242 311A0116 0048	Cámara Fotografica,Marca:IVATION,Fact.No.31,O.P.271,Serie:E160017011651300968	4,530.00
1242 311A0116 0049	Cámara Fotografica,Marca:IVATION,Fact.No.31,O.P.271,Serie:E160017011651300969	4,530.00
1242 311A0116 0050	Cámara Fotografica,Marca:IVATION,Fact.No.31,O.P.271,Serie:E160017011651300970	4,530.00
1242 311A0116 0051	Cámara Fotografica,Marca:IVATION,Fact.No.31,O.P.271,Serie:E16001701165130971	4,530.00
1242 311A0116 0052	Cámara Fotografica,Marca:IVATION,Fact.No.31,O.P.271,Serie:E160017011651300972	4,530.00
1242 311A0116 0053	Cámara Fotografica,Marca:IVATION,Fact.No.31,O.P.271,Serie:E160017011651300973	4,530.00

RELACIÓN DE BIENES QUE COMPONEN SU PATRIMONIO

Página 119 de 243

Cuenta Pública al 31 de diciembre de 2017

Hora: 10:19:49a. m.

Fecha: 12/02/2018

Código	Descripción del Bien	Valor en Libros
1242 311A0116 0054	Cámara Fotografica,Marca:IVATION,Fact.No.31,O.P.271,Serie:E16001701165130974	4,530.00
1242 311A0116 0055	Cámara Fotografica,Marca:IVATION,Fact.No.31,O.P.271,Serie:E160017011651300975	4,530.00
1242 311A0116 0056	Cámara Fotografica,Marca:IVATION,Fact.No.31,O.P.271,Serie:E160017011651300976	4,530.00
1242 311A0116 0057	Cámara Fotografica,Marca:IVATION,Fact.No.31,O.P.271,Serie:E16001701165130977	4,530.00
1242 311A0116 0058	Cámara Fotografica,Marca:IVATION,Fact.No.31,O.P.271,Serie:E160017011651300978	4,530.00
1242 311A0116 0059	Cámara Fotografica,Marca:IVATION,Fact.No.31,O.P.271,Serie:E160017011651300979	4,530.00
1242 311A0116 0060	Cámara Fotografica,Marca:IVATION,Fact.No.31,O.P.271,Serie:E16001701165130980	4,530.00
1242 311A0116 0061	Cámara Fotografica,Marca:IVATION,Fact.No.31,O.P.271,Serie:E160017011651300981	4,530.00
1242 311A0116 0062	Cámara Fotografica,Marca:IVATION,Fact.No.31,O.P.271,Serie:E160017011651300982	4,530.00
1242 311A0116 0063	Cámara Fotografica,Marca:IVATION,Fact.No.31,O.P.271,Serie:E16001701165130983	4,530.00
1242 311A0116 0064	Cámara Fotografica,Marca:IVATION,Fact.No.31,O.P.271,Serie:E160017011651300984	4,530.00
1242 311A0116 0065	Cámara Fotografica,Marca:IVATION,Fact.No.31,O.P.271,Serie:E160017011651300985	4,530.00
1242 311A0116 0066	Cámara Fotografica,Marca:IVATION,Fact.No.31,O.P.271,Serie:E160017011651300986	4,530.00
1242 311A0116 0067	Cámara Fotografica,Marca:IVATION,Fact.No.31,O.P.271,Serie:E160017011651300987	4,530.00
1242 311A0116 0068	Cámara Fotografica,Marca:IVATION,Fact.No.31,O.P.271,Serie:E160017011651300988	4,530.00
1242 311A0116 0069	Cámara Fotografica,Marca:IVATION,Fact.No.31,O.P.271,Serie:E160017011651300989	4,530.00
1242 311A0116 0070	Cámara Fotografica,Marca:IVATION,Fact.No.31,O.P.271,Serie:E160017011651300990	4,530.00
1242 311A0116 0071	Cámara Fotografica,Marca:IVATION,Fact.No.31,O.P.271,Serie:E160017011651300991	4,530.00
1242 311A0116 0072	Cámara Fotografica,Marca:IVATION,Fact.No.31,O.P.271,Serie:E16001701165130992	4,530.00
1242 311A0116 0073	Cámara Fotografica,Marca:IVATION,Fact.No.31,O.P.271,Serie:E160017011651300993	4,530.00
1242 311A0116 0074	Cámara Fotografica,Marca:IVATION,Fact.No.31,O.P.271,Serie:E160017011651300994	4,530.00
1242 311A0116 0075	Cámara Fotografica,Marca:IVATION,Fact.No.31,O.P.271,Serie:E16001701165130995	4,530.00
1242 311A0116 0076	Cámara Fotografica,Marca:IVATION,Fact.No.31,O.P.271,Serie:E160017011651300996	4,530.00
1242 311A0116 0077	Cámara Fotografica,Marca:IVATION,Fact.No.31,O.P.271,Serie:E160017011651300997	4,530.00
1242 311A0116 0078	Cámara Fotografica,Marca:IVATION,Fact.No.31,O.P.271,Serie:E16001701165130998	4,530.00
1242 311A0116 0079	Cámara Fotografica,Marca:IVATION,Fact.No.31,O.P.271,Serie:E160017011651300999	4,530.00
1242 311A0116 0080	Cámara Fotografica,Marca:IVATION,Fact.No.31,O.P.271,Serie:E160017011651301000	4,530.00

GOBIERNO CONSTITUCIONAL DEL ESTADO DE CHIAPAS
SECRETARIADO EJECUTIVO DEL SISTEMA ESTATAL DE
SEGURIDAD PÚBLICA
SISTEMA CONTABLE 2017

RELACIÓN DE BIENES QUE COMPONEN SU PATRIMONIO

Página 120 de 243

Cuenta Pública al 31 de diciembre de 2017

Hora: 10:19:49a. m.

Fecha: 12/02/2018

Código	Descripción del Bien	Valor en Libros
1242 311A0116 0081	Cámara Fotografica,Marca:IVATION,Fact.No.31,O.P.271,Serie:E16001701165130521	4,530.00
1242 311A0116 0082	Cámara Fotografica,Marca:IVATION,Fact.No.31,O.P.271,Serie:E160017011651300522	4,530.00
1242 311A0116 0083	Cámara Fotografica,Marca:IVATION,Fact.No.31,O.P.271,Serie:E160017011651300523	4,530.00
1242 311A0116 0084	Cámara Fotografica,Marca:IVATION,Fact.No.31,O.P.271,Serie:E16001701165130524	4,530.00
1242 311A0116 0085	Cámara Fotografica,Marca:IVATION,Fact.No.31,O.P.271,Serie:E160017011651300525	4,530.00
1242 311A0116 0086	Cámara Fotografica,Marca:IVATION,Fact.No.31,O.P.271,Serie:E160017011651300526	4,530.00
1242 311A0116 0087	Cámara Fotografica,Marca:IVATION,Fact.No.31,O.P.271,Serie:E16001701165130527	4,530.00
1242 311A0116 0088	Cámara Fotografica,Marca:IVATION,Fact.No.31,O.P.271,Serie:E160017011651300528	4,530.00
1242 311A0116 0089	Cámara Fotografica,Marca:IVATION,Fact.No.31,O.P.271,Serie:E160017011651300529	4,530.00
1242 311A0116 0090	Cámara Fotografica,Marca:IVATION,Fact.No.31,O.P.271,Serie:E16001701165130530	4,530.00
1242 311A0116 0091	Cámara Fotografica,Marca:IVATION,Fact.No.31,O.P.271,Serie:E160017011651300531	4,530.00
1242 311A0116 0092	Cámara Fotografica,Marca:IVATION,Fact.No.31,O.P.271,Serie:E160017011651300532	4,530.00
1242 311A0116 0093	Cámara Fotografica,Marca:IVATION,Fact.No.31,O.P.271,Serie:1150017009736111392	4,530.00
1242 311A0116 0094	Cámara Fotografica,Marca:IVATION,Fact.No.31,O.P.271,Serie:1150017009736111394	4,530.00
1242 311A0116 0095	Cámara Fotografica,Marca:IVATION,Fact.No.31,O.P.271,Serie:1150017009736111390	4,530.00
1242 311A0116 0096	Cámara Fotografica,Marca:IVATION,Fact.No.31,O.P.271,Serie:'1150017009736100162	4,530.00
1242 311A0116 0097	Cámara Fotografica,Marca:IVATION,Fact.No.31,O.P.271,Serie:1150017009736110944	4,530.00
1242 311A0116 0098	Cámara Fotografica,Marca:IVATION,Fact.No.31,O.P.271,Serie:'1150017009736111153	4,530.00
1242 311A0116 0099	Cámara Fotografica,Marca:IVATION,Fact.No.31,O.P.271,Serie:1150017009736102031	4,530.00
1242 311A0116 0100	Cámara Fotografica,Marca:IVATION,Fact.No.31,O.P.271,Serie:1150017009736111379	4,530.00
1242 311A0116 0101	Cámara Fotografica,Marca:IVATION,Fact.No.31,O.P.271,Serie:1150017009736000388	4,530.00
1242 311A0116 0102	Cámara Fotografica,Marca:IVATION,Fact.No.31,O.P.271,Serie:1150017009736111387	4,530.00
1242 311A0116 0103	Cámara Fotografica,Marca:IVATION,Fact.No.31,O.P.271,Serie:1150017009736111147	4,530.00
1242 311A0116 0104	Cámara Fotografica,Marca:IVATION,Fact.No.31,O.P.271,Serie:1150017009736110817	4,530.00
1242 311A0116 0105	Cámara Fotografica,Marca:IVATION,Fact.No.31,O.P.271,Serie:1150017009736111376	4,530.00
1242 311A0116 0106	Cámara Fotografica,Marca:IVATION,Fact.No.31,O.P.271,Serie:1150017009736000151	4,530.00
1242 311A0116 0107	Cámara Fotografica,Marca:IVATION,Fact.No.31,O.P.271,Serie:1150017009736111382	4,530.00

GOBIERNO CONSTITUCIONAL DEL ESTADO DE CHIAPAS
SECRETARIADO EJECUTIVO DEL SISTEMA ESTATAL DE
SEGURIDAD PÚBLICA
SISTEMA CONTABLE 2017

RELACIÓN DE BIENES QUE COMPONEN SU PATRIMONIO

Página 121 de 243

Cuenta Pública al 31 de diciembre de 2017

Hora: 10:19:49a. m.

Fecha: 12/02/2018

Código	Descripción del Bien	Valor en Libros
1242 311A0116 0108	Cámara Fotografica,Marca:IVATION,Fact.No.31,O.P.271,Serie:1150017009736000373	4,530.00
1242 311A0116 0109	Cámara Fotografica,Marca:IVATION,Fact.No.31,O.P.271,Serie:1150017009736110812	4,530.00
1242 311A0116 0110	Cámara Fotografica,Marca:IVATION,Fact.No.31,O.P.271,Serie:1150017009736100971	4,530.00
1242 311A0116 0111	Cámara Fotografica,Marca:IVATION,Fact.No.31,O.P.271,Serie:1150017009736110944	4,529.69
1242 311A0117 0002	CÁMARA DIGITAL MCA IVATION DE 20 MEGAPÍXELES A PRUEBA DE POLVO y GOLPES RESISTENTE AL AGUA HASTA 3 METROS CAPTURA FOTOS DE 20MP Y VIDEO DE 640 X 480 (RESOLUCIÓN VGA) DOS PANTALLAS LCD A TODO COLOR: 2,7 ""QUE MIRA HACIA ATRAS y 1,8"" DE FRENTE~SELFIE. SERIE E160017011651302322	5,626.00
1242 311A0117 0003	CÁMARA DIGITAL MCA IVATION DE 20 MEGAPÍXELES A PRUEBA DE POLVO y GOLPES RESISTENTE AL AGUA HASTA 3 METROS CAPTURA FOTOS DE 20MP Y VIDEO DE 640 X 480 (RESOLUCIÓN VGA) DOS PANTALLAS LCD A TODO COLOR: 2,7 ""QUE MIRA HACIA ATRAS y 1,8"" DE FRENTE~SELFIE. SERIE E160017011651302323	5,626.00
1242 311A0117 0004	CÁMARA DIGITAL MCA IVATION DE 20 MEGAPÍXELES A PRUEBA DE POLVO y GOLPES RESISTENTE AL AGUA HASTA 3 METROS CAPTURA FOTOS DE 20MP Y VIDEO DE 640 X 480 (RESOLUCIÓN VGA) DOS PANTALLAS LCD A TODO COLOR: 2,7 ""QUE MIRA HACIA ATRAS y 1,8"" DE FRENTE~SELFIE. SERIE E160017011651302324	5,626.00
1242 311A0117 0005	CÁMARA DIGITAL MCA IVATION DE 20 MEGAPÍXELES A PRUEBA DE POLVO y GOLPES RESISTENTE AL AGUA HASTA 3 METROS CAPTURA FOTOS DE 20MP Y VIDEO DE 640 X 480 (RESOLUCIÓN VGA) DOS PANTALLAS LCD A TODO COLOR: 2,7 ""QUE MIRA HACIA ATRAS y 1,8"" DE FRENTE~SELFIE. SERIE E160017011651302325	5,626.00
1242 311A0117 0006	CÁMARA DIGITAL MCA IVATION DE 20 MEGAPÍXELES A PRUEBA DE POLVO y GOLPES RESISTENTE AL AGUA HASTA 3 METROS CAPTURA FOTOS DE 20MP Y VIDEO DE 640 X 480 (RESOLUCIÓN VGA) DOS PANTALLAS LCD A TODO COLOR: 2,7 ""QUE MIRA HACIA ATRAS y 1,8"" DE FRENTE~SELFIE. SERIE E160017011651302326	5,626.00
1242 311A0117 0007	CÁMARA DIGITAL MCA IVATION DE 20 MEGAPÍXELES A PRUEBA DE POLVO y GOLPES RESISTENTE AL AGUA HASTA 3 METROS CAPTURA FOTOS DE 20MP Y VIDEO DE 640 X 480 (RESOLUCIÓN VGA) DOS PANTALLAS LCD A TODO COLOR: 2,7 ""QUE MIRA HACIA ATRAS y 1,8"" DE FRENTE~SELFIE. SERIE E160017011651302327	5,626.00
1242 311A0117 0008	CÁMARA DIGITAL MCA IVATION DE 20 MEGAPÍXELES A PRUEBA DE POLVO y GOLPES RESISTENTE AL AGUA HASTA 3 METROS CAPTURA FOTOS DE 20MP Y VIDEO DE 640 X 480 (RESOLUCIÓN VGA) DOS PANTALLAS LCD A TODO COLOR: 2,7 ""QUE MIRA HACIA ATRAS y 1,8"" DE FRENTE~SELFIE. SERIE E160017011651302328	5,626.00
1242 311A0117 0009	CÁMARA DIGITAL MCA IVATION DE 20 MEGAPÍXELES A PRUEBA DE POLVO y GOLPES RESISTENTE AL AGUA HASTA 3 METROS CAPTURA FOTOS DE 20MP Y VIDEO DE 640 X 480 (RESOLUCIÓN VGA) DOS PANTALLAS LCD A TODO COLOR: 2,7 ""QUE MIRA HACIA ATRAS y 1,8"" DE FRENTE~SELFIE. SERIE E160017011651302329	5,626.00
1242 311A0117 0010	CÁMARA DIGITAL MCA IVATION DE 20 MEGAPÍXELES A PRUEBA DE POLVO y GOLPES RESISTENTE AL AGUA HASTA 3 METROS CAPTURA FOTOS DE 20MP Y VIDEO DE 640 X 480 (RESOLUCIÓN VGA) DOS PANTALLAS LCD A TODO COLOR: 2,7 ""QUE MIRA HACIA ATRAS y 1,8"" DE FRENTE~SELFIE. SERIE E160017011651302330	5,626.00

RELACIÓN DE BIENES QUE COMPONEN SU PATRIMONIO

Cuenta Pública al 31 de diciembre de 2017

Página 122 de 243

Hora: 10:19:49a. m.

Fecha: 12/02/2018

Código	Descripción del Bien	Valor en Libros
1242 311A0117 0011	CÁMARA DIGITAL MCA IVATION DE 20 MEGAPÍXELES A PRUEBA DE POLVO y GOLPES RESISTENTE AL AGUA HASTA 3 METROS CAPTURA FOTOS DE 20MP Y VIDEO DE 640 X 480 (RESOLUCIÓN VGA) DOS PANTALLAS LCD A TODO COLOR: 2,7 ""QUE MIRA HACIA ATRAS y 1,8"" DE FRENTE~SELFIE. SERIE E160017011651302331	5,626.00
1242 311A0117 0012	CÁMARA DIGITAL MCA IVATION DE 20 MEGAPÍXELES A PRUEBA DE POLVO y GOLPES RESISTENTE AL AGUA HASTA 3 METROS CAPTURA FOTOS DE 20MP Y VIDEO DE 640 X 480 (RESOLUCIÓN VGA) DOS PANTALLAS LCD A TODO COLOR: 2,7 ""QUE MIRA HACIA ATRAS y 1,8"" DE FRENTE~SELFIE. SERIE E160017011651302332	5,626.00
1242 311A0117 0013	CÁMARA DIGITAL MCA IVATION DE 20 MEGAPÍXELES A PRUEBA DE POLVO y GOLPES RESISTENTE AL AGUA HASTA 3 METROS CAPTURA FOTOS DE 20MP Y VIDEO DE 640 X 480 (RESOLUCIÓN VGA) DOS PANTALLAS LCD A TODO COLOR: 2,7 ""QUE MIRA HACIA ATRAS y 1,8"" DE FRENTE~SELFIE. SERIE E160017011651302333	5,626.00
1242 311A0117 0014	CÁMARA DIGITAL MCA IVATION DE 20 MEGAPÍXELES A PRUEBA DE POLVO y GOLPES RESISTENTE AL AGUA HASTA 3 METROS CAPTURA FOTOS DE 20MP Y VIDEO DE 640 X 480 (RESOLUCIÓN VGA) DOS PANTALLAS LCD A TODO COLOR: 2,7 ""QUE MIRA HACIA ATRAS y 1,8"" DE FRENTE~SELFIE. SERIE E160017011651302334	5,626.00
1242 311A0117 0015	CÁMARA DIGITAL MCA IVATION DE 20 MEGAPÍXELES A PRUEBA DE POLVO y GOLPES RESISTENTE AL AGUA HASTA 3 METROS CAPTURA FOTOS DE 20MP Y VIDEO DE 640 X 480 (RESOLUCIÓN VGA) DOS PANTALLAS LCD A TODO COLOR: 2,7 ""QUE MIRA HACIA ATRAS y 1,8"" DE FRENTE~SELFIE. SERIE E160017011651302335	5,626.00
1242 311A0117 0016	CÁMARA DIGITAL MCA IVATION DE 20 MEGAPÍXELES A PRUEBA DE POLVO y GOLPES RESISTENTE AL AGUA HASTA 3 METROS CAPTURA FOTOS DE 20MP Y VIDEO DE 640 X 480 (RESOLUCIÓN VGA) DOS PANTALLAS LCD A TODO COLOR: 2,7 ""QUE MIRA HACIA ATRAS y 1,8"" DE FRENTE~SELFIE. SERIE E160017011651302336	5,626.00
1242 311A0117 0017	CÁMARA DIGITAL MCA IVATION DE 20 MEGAPÍXELES A PRUEBA DE POLVO y GOLPES RESISTENTE AL AGUA HASTA 3 METROS CAPTURA FOTOS DE 20MP Y VIDEO DE 640 X 480 (RESOLUCIÓN VGA) DOS PANTALLAS LCD A TODO COLOR: 2,7 ""QUE MIRA HACIA ATRAS y 1,8"" DE FRENTE~SELFIE. SERIE E160017011651302337	5,626.00
1242 311A0117 0018	CÁMARA DIGITAL MCA IVATION DE 20 MEGAPÍXELES A PRUEBA DE POLVO y GOLPES RESISTENTE AL AGUA HASTA 3 METROS CAPTURA FOTOS DE 20MP Y VIDEO DE 640 X 480 (RESOLUCIÓN VGA) DOS PANTALLAS LCD A TODO COLOR: 2,7 ""QUE MIRA HACIA ATRAS y 1,8"" DE FRENTE~SELFIE. SERIE E160017011651302338	5,626.00
1242 311A0117 0019	CÁMARA DIGITAL MCA IVATION DE 20 MEGAPÍXELES A PRUEBA DE POLVO y GOLPES RESISTENTE AL AGUA HASTA 3 METROS CAPTURA FOTOS DE 20MP Y VIDEO DE 640 X 480 (RESOLUCIÓN VGA) DOS PANTALLAS LCD A TODO COLOR: 2,7 ""QUE MIRA HACIA ATRAS y 1,8"" DE FRENTE~SELFIE. SERIE E160017011651302339	5,626.00
1242 311A0117 0020	CÁMARA DIGITAL MCA IVATION DE 20 MEGAPÍXELES A PRUEBA DE POLVO y GOLPES RESISTENTE AL AGUA HASTA 3 METROS CAPTURA FOTOS DE 20MP Y VIDEO DE 640 X 480 (RESOLUCIÓN VGA) DOS PANTALLAS LCD A TODO COLOR: 2,7 ""QUE MIRA HACIA ATRAS y 1,8"" DE FRENTE~SELFIE. SERIE E160017011651302340	5,626.00
1242 311A0117 0021	CÁMARA DIGITAL MCA IVATION DE 20 MEGAPÍXELES A PRUEBA DE POLVO y GOLPES RESISTENTE AL AGUA HASTA 3 METROS CAPTURA FOTOS DE 20MP Y VIDEO DE 640 X 480 (RESOLUCIÓN VGA) DOS PANTALLAS LCD A TODO COLOR: 2,7 ""QUE MIRA HACIA ATRAS y 1,8"" DE FRENTE~SELFIE. SERIE E160017011651302341	5,626.00

RELACIÓN DE BIENES QUE COMPONEN SU PATRIMONIO

Cuenta Pública al 31 de diciembre de 2017

Página 123 de 243

Hora: 10:19:49a. m.

Fecha: 12/02/2018

Código	Descripción del Bien	Valor en Libros
1242 311A0117 0022	CÁMARA DIGITAL MCA IVATION DE 20 MEGAPÍXELES A PRUEBA DE POLVO y GOLPES RESISTENTE AL AGUA HASTA 3 METROS CAPTURA FOTOS DE 20MP Y VIDEO DE 640 X 480 (RESOLUCIÓN VGA) DOS PANTALLAS LCD A TODO COLOR: 2,7 ""QUE MIRA HACIA ATRAS y 1,8"" DE FRENTE~SELFIE. SERIE E160017011651302922	5,626.00
1242 311A0117 0023	CÁMARA DIGITAL MCA IVATION DE 20 MEGAPÍXELES A PRUEBA DE POLVO y GOLPES RESISTENTE AL AGUA HASTA 3 METROS CAPTURA FOTOS DE 20MP Y VIDEO DE 640 X 480 (RESOLUCIÓN VGA) DOS PANTALLAS LCD A TODO COLOR: 2,7 ""QUE MIRA HACIA ATRAS y 1,8"" DE FRENTE~SELFIE. SERIE E160017011651302923	5,626.00
1242 311A0117 0024	CÁMARA DIGITAL MCA IVATION DE 20 MEGAPÍXELES A PRUEBA DE POLVO y GOLPES RESISTENTE AL AGUA HASTA 3 METROS CAPTURA FOTOS DE 20MP Y VIDEO DE 640 X 480 (RESOLUCIÓN VGA) DOS PANTALLAS LCD A TODO COLOR: 2,7 ""QUE MIRA HACIA ATRAS y 1,8"" DE FRENTE~SELFIE. SERIE E160017011651302924	5,626.00
1242 311A0117 0025	CÁMARA DIGITAL MCA IVATION DE 20 MEGAPÍXELES A PRUEBA DE POLVO y GOLPES RESISTENTE AL AGUA HASTA 3 METROS CAPTURA FOTOS DE 20MP Y VIDEO DE 640 X 480 (RESOLUCIÓN VGA) DOS PANTALLAS LCD A TODO COLOR: 2,7 ""QUE MIRA HACIA ATRAS y 1,8"" DE FRENTE~SELFIE. SERIE E160017011651302925	5,626.00
1242 311A0117 0026	CÁMARA DIGITAL MCA IVATION DE 20 MEGAPÍXELES A PRUEBA DE POLVO y GOLPES RESISTENTE AL AGUA HASTA 3 METROS CAPTURA FOTOS DE 20MP Y VIDEO DE 640 X 480 (RESOLUCIÓN VGA) DOS PANTALLAS LCD A TODO COLOR: 2,7 ""QUE MIRA HACIA ATRAS y 1,8"" DE FRENTE~SELFIE. SERIE E160017011651302926	5,626.00
1242 311A0117 0027	CÁMARA DIGITAL MCA IVATION DE 20 MEGAPÍXELES A PRUEBA DE POLVO y GOLPES RESISTENTE AL AGUA HASTA 3 METROS CAPTURA FOTOS DE 20MP Y VIDEO DE 640 X 480 (RESOLUCIÓN VGA) DOS PANTALLAS LCD A TODO COLOR: 2,7 ""QUE MIRA HACIA ATRAS y 1,8"" DE FRENTE~SELFIE. SERIE E160017011651302927	5,626.00
1242 311A0117 0028	CÁMARA DIGITAL MCA IVATION DE 20 MEGAPÍXELES A PRUEBA DE POLVO y GOLPES RESISTENTE AL AGUA HASTA 3 METROS CAPTURA FOTOS DE 20MP Y VIDEO DE 640 X 480 (RESOLUCIÓN VGA) DOS PANTALLAS LCD A TODO COLOR: 2,7 ""QUE MIRA HACIA ATRAS y 1,8"" DE FRENTE~SELFIE. SERIE E160017011651302928	5,626.00
1242 311A0117 0029	CÁMARA DIGITAL MCA IVATION DE 20 MEGAPÍXELES A PRUEBA DE POLVO y GOLPES RESISTENTE AL AGUA HASTA 3 METROS CAPTURA FOTOS DE 20MP Y VIDEO DE 640 X 480 (RESOLUCIÓN VGA) DOS PANTALLAS LCD A TODO COLOR: 2,7 ""QUE MIRA HACIA ATRAS y 1,8"" DE FRENTE~SELFIE. SERIE E160017011651302929	5,626.00
1242 311A0117 0030	CÁMARA DIGITAL MCA IVATION DE 20 MEGAPÍXELES A PRUEBA DE POLVO y GOLPES RESISTENTE AL AGUA HASTA 3 METROS CAPTURA FOTOS DE 20MP Y VIDEO DE 640 X 480 (RESOLUCIÓN VGA) DOS PANTALLAS LCD A TODO COLOR: 2,7 ""QUE MIRA HACIA ATRAS y 1,8"" DE FRENTE~SELFIE. SERIE E160017011651302930	5,626.00
1242 311A0117 0031	CÁMARA DIGITAL MCA IVATION DE 20 MEGAPÍXELES A PRUEBA DE POLVO y GOLPES RESISTENTE AL AGUA HASTA 3 METROS CAPTURA FOTOS DE 20MP Y VIDEO DE 640 X 480 (RESOLUCIÓN VGA) DOS PANTALLAS LCD A TODO COLOR: 2,7 ""QUE MIRA HACIA ATRAS y 1,8"" DE FRENTE~SELFIE. SERIE E160017011651302931	5,626.00
1242 311A0117 0032	CÁMARA DIGITAL MCA IVATION DE 20 MEGAPÍXELES A PRUEBA DE POLVO y GOLPES RESISTENTE AL AGUA HASTA 3 METROS CAPTURA FOTOS DE 20MP Y VIDEO DE 640 X 480 (RESOLUCIÓN VGA) DOS PANTALLAS LCD A TODO COLOR: 2,7 ""QUE MIRA HACIA ATRAS y 1,8"" DE FRENTE~SELFIE. SERIE E160017011651302932	5,626.00

RELACIÓN DE BIENES QUE COMPONEN SU PATRIMONIO

Cuenta Pública al 31 de diciembre de 2017

Página 124 de 243

Hora: 10:19:49a. m.

Fecha: 12/02/2018

Código	Descripción del Bien	Valor en Libros
1242 311A0117 0033	CÁMARA DIGITAL MCA IVATION DE 20 MEGAPÍXELES A PRUEBA DE POLVO y GOLPES RESISTENTE AL AGUA HASTA 3 METROS CAPTURA FOTOS DE 20MP Y VIDEO DE 640 X 480 (RESOLUCIÓN VGA) DOS PANTALLAS LCD A TODO COLOR: 2,7 ""QUE MIRA HACIA ATRAS y 1,8"" DE FRENTE~SELFIE. SERIE E160017011651302933	5,626.00
1242 311A0117 0034	CÁMARA DIGITAL MCA IVATION DE 20 MEGAPÍXELES A PRUEBA DE POLVO y GOLPES RESISTENTE AL AGUA HASTA 3 METROS CAPTURA FOTOS DE 20MP Y VIDEO DE 640 X 480 (RESOLUCIÓN VGA) DOS PANTALLAS LCD A TODO COLOR: 2,7 ""QUE MIRA HACIA ATRAS y 1,8"" DE FRENTE~SELFIE. SERIE E160017011651302934	5,626.00
1242 311A0117 0035	CÁMARA DIGITAL MCA IVATION DE 20 MEGAPÍXELES A PRUEBA DE POLVO y GOLPES RESISTENTE AL AGUA HASTA 3 METROS CAPTURA FOTOS DE 20MP Y VIDEO DE 640 X 480 (RESOLUCIÓN VGA) DOS PANTALLAS LCD A TODO COLOR: 2,7 ""QUE MIRA HACIA ATRAS y 1,8"" DE FRENTE~SELFIE. SERIE E160017011651302935	5,626.00
1242 311A0117 0036	CÁMARA DIGITAL MCA IVATION DE 20 MEGAPÍXELES A PRUEBA DE POLVO y GOLPES RESISTENTE AL AGUA HASTA 3 METROS CAPTURA FOTOS DE 20MP Y VIDEO DE 640 X 480 (RESOLUCIÓN VGA) DOS PANTALLAS LCD A TODO COLOR: 2,7 ""QUE MIRA HACIA ATRAS y 1,8"" DE FRENTE~SELFIE. SERIE E160017011651302936	5,626.00
1242 311A0117 0037	CÁMARA DIGITAL MCA IVATION DE 20 MEGAPÍXELES A PRUEBA DE POLVO y GOLPES RESISTENTE AL AGUA HASTA 3 METROS CAPTURA FOTOS DE 20MP Y VIDEO DE 640 X 480 (RESOLUCIÓN VGA) DOS PANTALLAS LCD A TODO COLOR: 2,7 ""QUE MIRA HACIA ATRAS y 1,8"" DE FRENTE~SELFIE. SERIE E160017011651302937	5,626.00
1242 311A0117 0038	CÁMARA DIGITAL MCA IVATION DE 20 MEGAPÍXELES A PRUEBA DE POLVO y GOLPES RESISTENTE AL AGUA HASTA 3 METROS CAPTURA FOTOS DE 20MP Y VIDEO DE 640 X 480 (RESOLUCIÓN VGA) DOS PANTALLAS LCD A TODO COLOR: 2,7 ""QUE MIRA HACIA ATRAS y 1,8"" DE FRENTE~SELFIE. SERIE E160017011651302938	5,626.00
1242 311A0117 0039	CÁMARA DIGITAL MCA IVATION DE 20 MEGAPÍXELES A PRUEBA DE POLVO y GOLPES RESISTENTE AL AGUA HASTA 3 METROS CAPTURA FOTOS DE 20MP Y VIDEO DE 640 X 480 (RESOLUCIÓN VGA) DOS PANTALLAS LCD A TODO COLOR: 2,7 ""QUE MIRA HACIA ATRAS y 1,8"" DE FRENTE~SELFIE. SERIE E160017011651302939	5,626.00
1242 311A0117 0040	CÁMARA DIGITAL MCA IVATION DE 20 MEGAPÍXELES A PRUEBA DE POLVO y GOLPES RESISTENTE AL AGUA HASTA 3 METROS CAPTURA FOTOS DE 20MP Y VIDEO DE 640 X 480 (RESOLUCIÓN VGA) DOS PANTALLAS LCD A TODO COLOR: 2,7 ""QUE MIRA HACIA ATRAS y 1,8"" DE FRENTE~SELFIE. SERIE E160017011651302940	5,626.00
1242 311A0117 0041	CÁMARA DIGITAL MCA IVATION DE 20 MEGAPÍXELES A PRUEBA DE POLVO y GOLPES RESISTENTE AL AGUA HASTA 3 METROS CAPTURA FOTOS DE 20MP Y VIDEO DE 640 X 480 (RESOLUCIÓN VGA) DOS PANTALLAS LCD A TODO COLOR: 2,7 ""QUE MIRA HACIA ATRAS y 1,8"" DE FRENTE~SELFIE. SERIE E160017011651302941	5,626.00
1242 311A0117 0042	CÁMARA DIGITAL MCA IVATION DE 20 MEGAPÍXELES A PRUEBA DE POLVO y GOLPES RESISTENTE AL AGUA HASTA 3 METROS CAPTURA FOTOS DE 20MP Y VIDEO DE 640 X 480 (RESOLUCIÓN VGA) DOS PANTALLAS LCD A TODO COLOR: 2,7 ""QUE MIRA HACIA ATRAS y 1,8"" DE FRENTE~SELFIE. SERIE E160017011651303102	5,626.00
1242 311A0117 0043	CÁMARA DIGITAL MCA IVATION DE 20 MEGAPÍXELES A PRUEBA DE POLVO y GOLPES RESISTENTE AL AGUA HASTA 3 METROS CAPTURA FOTOS DE 20MP Y VIDEO DE 640 X 480 (RESOLUCIÓN VGA) DOS PANTALLAS LCD A TODO COLOR: 2,7 ""QUE MIRA HACIA ATRAS y 1,8"" DE FRENTE~SELFIE. SERIE E160017011651303103	5,626.00

RELACIÓN DE BIENES QUE COMPONEN SU PATRIMONIO

Cuenta Pública al 31 de diciembre de 2017

Página 125 de 243

Hora: 10:19:49a. m.

Fecha: 12/02/2018

Código	Descripción del Bien	Valor en Libros
1242 311A0117 0044	CÁMARA DIGITAL MCA IVATION DE 20 MEGAPÍXELES A PRUEBA DE POLVO y GOLPES RESISTENTE AL AGUA HASTA 3 METROS CAPTURA FOTOS DE 20MP Y VIDEO DE 640 X 480 (RESOLUCIÓN VGA) DOS PANTALLAS LCD A TODO COLOR: 2,7 ""QUE MIRA HACIA ATRAS y 1,8"" DE FRENTE~SELFIE. SERIE E160017011651303104	5,626.00
1242 311A0117 0045	CÁMARA DIGITAL MCA IVATION DE 20 MEGAPÍXELES A PRUEBA DE POLVO y GOLPES RESISTENTE AL AGUA HASTA 3 METROS CAPTURA FOTOS DE 20MP Y VIDEO DE 640 X 480 (RESOLUCIÓN VGA) DOS PANTALLAS LCD A TODO COLOR: 2,7 ""QUE MIRA HACIA ATRAS y 1,8"" DE FRENTE~SELFIE. SERIE E160017011651303105	5,626.00
1242 311A0117 0046	CÁMARA DIGITAL MCA IVATION DE 20 MEGAPÍXELES A PRUEBA DE POLVO y GOLPES RESISTENTE AL AGUA HASTA 3 METROS CAPTURA FOTOS DE 20MP Y VIDEO DE 640 X 480 (RESOLUCIÓN VGA) DOS PANTALLAS LCD A TODO COLOR: 2,7 ""QUE MIRA HACIA ATRAS y 1,8"" DE FRENTE~SELFIE. SERIE E160017011651303106	5,626.00
1242 311A0117 0047	CÁMARA DIGITAL MCA IVATION DE 20 MEGAPÍXELES A PRUEBA DE POLVO y GOLPES RESISTENTE AL AGUA HASTA 3 METROS CAPTURA FOTOS DE 20MP Y VIDEO DE 640 X 480 (RESOLUCIÓN VGA) DOS PANTALLAS LCD A TODO COLOR: 2,7 ""QUE MIRA HACIA ATRAS y 1,8"" DE FRENTE~SELFIE. SERIE E160017011651303107	5,626.00
1242 311A0117 0048	CÁMARA DIGITAL MCA IVATION DE 20 MEGAPÍXELES A PRUEBA DE POLVO y GOLPES RESISTENTE AL AGUA HASTA 3 METROS CAPTURA FOTOS DE 20MP Y VIDEO DE 640 X 480 (RESOLUCIÓN VGA) DOS PANTALLAS LCD A TODO COLOR: 2,7 ""QUE MIRA HACIA ATRAS y 1,8"" DE FRENTE~SELFIE. SERIE E160017011651303108	5,626.00
1242 311A0117 0049	CÁMARA DIGITAL MCA IVATION DE 20 MEGAPÍXELES A PRUEBA DE POLVO y GOLPES RESISTENTE AL AGUA HASTA 3 METROS CAPTURA FOTOS DE 20MP Y VIDEO DE 640 X 480 (RESOLUCIÓN VGA) DOS PANTALLAS LCD A TODO COLOR: 2,7 ""QUE MIRA HACIA ATRAS y 1,8"" DE FRENTE~SELFIE. SERIE E160017011651303109	5,626.00
1242 311A0117 0050	CÁMARA DIGITAL MCA IVATION DE 20 MEGAPÍXELES A PRUEBA DE POLVO y GOLPES RESISTENTE AL AGUA HASTA 3 METROS CAPTURA FOTOS DE 20MP Y VIDEO DE 640 X 480 (RESOLUCIÓN VGA) DOS PANTALLAS LCD A TODO COLOR: 2,7 ""QUE MIRA HACIA ATRAS y 1,8"" DE FRENTE~SELFIE. SERIE E160017011651303110	5,626.00
1242 311A0117 0051	CÁMARA DIGITAL MCA IVATION DE 20 MEGAPÍXELES A PRUEBA DE POLVO y GOLPES RESISTENTE AL AGUA HASTA 3 METROS CAPTURA FOTOS DE 20MP Y VIDEO DE 640 X 480 (RESOLUCIÓN VGA) DOS PANTALLAS LCD A TODO COLOR: 2,7 ""QUE MIRA HACIA ATRAS y 1,8"" DE FRENTE~SELFIE. SERIE E160017011651303111	5,626.00
1242 311A0117 0052	CÁMARA DIGITAL MCA IVATION DE 20 MEGAPÍXELES A PRUEBA DE POLVO y GOLPES RESISTENTE AL AGUA HASTA 3 METROS CAPTURA FOTOS DE 20MP Y VIDEO DE 640 X 480 (RESOLUCIÓN VGA) DOS PANTALLAS LCD A TODO COLOR: 2,7 ""QUE MIRA HACIA ATRAS y 1,8"" DE FRENTE~SELFIE. SERIE E160017011651303112	5,626.00
1242 311A0117 0053	CÁMARA DIGITAL MCA IVATION DE 20 MEGAPÍXELES A PRUEBA DE POLVO y GOLPES RESISTENTE AL AGUA HASTA 3 METROS CAPTURA FOTOS DE 20MP Y VIDEO DE 640 X 480 (RESOLUCIÓN VGA) DOS PANTALLAS LCD A TODO COLOR: 2,7 ""QUE MIRA HACIA ATRAS y 1,8"" DE FRENTE~SELFIE. SERIE E160017011651303113	5,626.00
1242 311A0117 0054	CÁMARA DIGITAL MCA IVATION DE 20 MEGAPÍXELES A PRUEBA DE POLVO y GOLPES RESISTENTE AL AGUA HASTA 3 METROS CAPTURA FOTOS DE 20MP Y VIDEO DE 640 X 480 (RESOLUCIÓN VGA) DOS PANTALLAS LCD A TODO COLOR: 2,7 ""QUE MIRA HACIA ATRAS y 1,8"" DE FRENTE~SELFIE. SERIE E160017011651303114	5,626.00

RELACIÓN DE BIENES QUE COMPONEN SU PATRIMONIO

Cuenta Pública al 31 de diciembre de 2017

Página 126 de 243

Hora: 10:19:49a. m.

Fecha: 12/02/2018

Código	Descripción del Bien	Valor en Libros
1242 311A0117 0055	CÁMARA DIGITAL MCA IVATION DE 20 MEGAPÍXELES A PRUEBA DE POLVO y GOLPES RESISTENTE AL AGUA HASTA 3 METROS CAPTURA FOTOS DE 20MP Y VIDEO DE 640 X 480 (RESOLUCIÓN VGA) DOS PANTALLAS LCD A TODO COLOR: 2,7 ""QUE MIRA HACIA ATRAS y 1,8"" DE FRENTE~SELFIE. SERIE E160017011651303115	5,626.00
1242 311A0117 0056	CÁMARA DIGITAL MCA IVATION DE 20 MEGAPÍXELES A PRUEBA DE POLVO y GOLPES RESISTENTE AL AGUA HASTA 3 METROS CAPTURA FOTOS DE 20MP Y VIDEO DE 640 X 480 (RESOLUCIÓN VGA) DOS PANTALLAS LCD A TODO COLOR: 2,7 ""QUE MIRA HACIA ATRAS y 1,8"" DE FRENTE~SELFIE. SERIE E160017011651303116	5,626.00
1242 311A0117 0057	CÁMARA DIGITAL MCA IVATION DE 20 MEGAPÍXELES A PRUEBA DE POLVO y GOLPES RESISTENTE AL AGUA HASTA 3 METROS CAPTURA FOTOS DE 20MP Y VIDEO DE 640 X 480 (RESOLUCIÓN VGA) DOS PANTALLAS LCD A TODO COLOR: 2,7 ""QUE MIRA HACIA ATRAS y 1,8"" DE FRENTE~SELFIE. SERIE E160017011651303117	5,626.00
1242 311A0117 0058	CÁMARA DIGITAL MCA IVATION DE 20 MEGAPÍXELES A PRUEBA DE POLVO y GOLPES RESISTENTE AL AGUA HASTA 3 METROS CAPTURA FOTOS DE 20MP Y VIDEO DE 640 X 480 (RESOLUCIÓN VGA) DOS PANTALLAS LCD A TODO COLOR: 2,7 ""QUE MIRA HACIA ATRAS y 1,8"" DE FRENTE~SELFIE. SERIE E160017011651303118	5,626.00
1242 311A0117 0059	CÁMARA DIGITAL MCA IVATION DE 20 MEGAPÍXELES A PRUEBA DE POLVO y GOLPES RESISTENTE AL AGUA HASTA 3 METROS CAPTURA FOTOS DE 20MP Y VIDEO DE 640 X 480 (RESOLUCIÓN VGA) DOS PANTALLAS LCD A TODO COLOR: 2,7 ""QUE MIRA HACIA ATRAS y 1,8"" DE FRENTE~SELFIE. SERIE E160017011651303119	5,626.00
1242 311A0117 0060	CÁMARA DIGITAL MCA IVATION DE 20 MEGAPÍXELES A PRUEBA DE POLVO y GOLPES RESISTENTE AL AGUA HASTA 3 METROS CAPTURA FOTOS DE 20MP Y VIDEO DE 640 X 480 (RESOLUCIÓN VGA) DOS PANTALLAS LCD A TODO COLOR: 2,7 ""QUE MIRA HACIA ATRAS y 1,8"" DE FRENTE~SELFIE. SERIE E160017011651303120	5,626.00
1242 311A0117 0061	CÁMARA DIGITAL MCA IVATION DE 20 MEGAPÍXELES A PRUEBA DE POLVO y GOLPES RESISTENTE AL AGUA HASTA 3 METROS CAPTURA FOTOS DE 20MP Y VIDEO DE 640 X 480 (RESOLUCIÓN VGA) DOS PANTALLAS LCD A TODO COLOR: 2,7 ""QUE MIRA HACIA ATRAS y 1,8"" DE FRENTE~SELFIE. SERIE E160017011651303121	5,626.00
1242 311A0117 0062	CÁMARA DIGITAL MCA IVATION DE 20 MEGAPÍXELES A PRUEBA DE POLVO y GOLPES RESISTENTE AL AGUA HASTA 3 METROS CAPTURA FOTOS DE 20MP Y VIDEO DE 640 X 480 (RESOLUCIÓN VGA) DOS PANTALLAS LCD A TODO COLOR: 2,7 ""QUE MIRA HACIA ATRAS y 1,8"" DE FRENTE~SELFIE. SERIE E160017011651300749	5,626.00
1242 311A0117 0063	CÁMARA DIGITAL MCA IVATION DE 20 MEGAPÍXELES A PRUEBA DE POLVO y GOLPES RESISTENTE AL AGUA HASTA 3 METROS CAPTURA FOTOS DE 20MP Y VIDEO DE 640 X 480 (RESOLUCIÓN VGA) DOS PANTALLAS LCD A TODO COLOR: 2,7 ""QUE MIRA HACIA ATRAS y 1,8"" DE FRENTE~SELFIE. SERIE E160017011651300745	5,626.00
1242 311A0117 0064	CÁMARA DIGITAL MCA IVATION DE 20 MEGAPÍXELES A PRUEBA DE POLVO y GOLPES RESISTENTE AL AGUA HASTA 3 METROS CAPTURA FOTOS DE 20MP Y VIDEO DE 640 X 480 (RESOLUCIÓN VGA) DOS PANTALLAS LCD A TODO COLOR: 2,7 ""QUE MIRA HACIA ATRAS y 1,8"" DE FRENTE~SELFIE. SERIE E160017011651300628	5,626.00
1242 311A0117 0065	CÁMARA DIGITAL MCA IVATION DE 20 MEGAPÍXELES A PRUEBA DE POLVO y GOLPES RESISTENTE AL AGUA HASTA 3 METROS CAPTURA FOTOS DE 20MP Y VIDEO DE 640 X 480 (RESOLUCIÓN VGA) DOS PANTALLAS LCD A TODO COLOR: 2,7 ""QUE MIRA HACIA ATRAS y 1,8"" DE FRENTE~SELFIE. SERIE E160017011651300752	5,626.00

RELACIÓN DE BIENES QUE COMPONEN SU PATRIMONIO

Cuenta Pública al 31 de diciembre de 2017

Página 127 de 243

Hora: 10:19:49a. m.

Fecha: 12/02/2018

Código	Descripción del Bien	Valor en Libros
1242 311A0117 0066	CÁMARA DIGITAL MCA IVATION DE 20 MEGAPÍXELES A PRUEBA DE POLVO y GOLPES RESISTENTE AL AGUA HASTA 3 METROS CAPTURA FOTOS DE 20MP Y VIDEO DE 640 X 480 (RESOLUCIÓN VGA) DOS PANTALLAS LCD A TODO COLOR: 2,7 ""QUE MIRA HACIA ATRAS y 1,8"" DE FRENTE~SELFIE. SERIE E160017011651300753	5,626.00
1242 311A0117 0067	CÁMARA DIGITAL MCA IVATION DE 20 MEGAPÍXELES A PRUEBA DE POLVO y GOLPES RESISTENTE AL AGUA HASTA 3 METROS CAPTURA FOTOS DE 20MP Y VIDEO DE 640 X 480 (RESOLUCIÓN VGA) DOS PANTALLAS LCD A TODO COLOR: 2,7 ""QUE MIRA HACIA ATRAS y 1,8"" DE FRENTE~SELFIE. SERIE E160017011651300771	5,626.00
1242 311A0117 0068	CÁMARA DIGITAL MCA IVATION DE 20 MEGAPÍXELES A PRUEBA DE POLVO y GOLPES RESISTENTE AL AGUA HASTA 3 METROS CAPTURA FOTOS DE 20MP Y VIDEO DE 640 X 480 (RESOLUCIÓN VGA) DOS PANTALLAS LCD A TODO COLOR: 2,7 ""QUE MIRA HACIA ATRAS y 1,8"" DE FRENTE~SELFIE. SERIE E160017011651300776	5,626.00
1242 311A0117 0069	CÁMARA DIGITAL MCA IVATION DE 20 MEGAPÍXELES A PRUEBA DE POLVO y GOLPES RESISTENTE AL AGUA HASTA 3 METROS CAPTURA FOTOS DE 20MP Y VIDEO DE 640 X 480 (RESOLUCIÓN VGA) DOS PANTALLAS LCD A TODO COLOR: 2,7 ""QUE MIRA HACIA ATRAS y 1,8"" DE FRENTE~SELFIE. SERIE E160017011651300754	5,626.00
1242 311A0117 0070	CÁMARA DIGITAL MCA IVATION DE 20 MEGAPÍXELES A PRUEBA DE POLVO y GOLPES RESISTENTE AL AGUA HASTA 3 METROS CAPTURA FOTOS DE 20MP Y VIDEO DE 640 X 480 (RESOLUCIÓN VGA) DOS PANTALLAS LCD A TODO COLOR: 2,7 ""QUE MIRA HACIA ATRAS y 1,8"" DE FRENTE~SELFIE. SERIE E160017011651305575	5,626.00
1242 311A0117 0071	CÁMARA DIGITAL MCA IVATION DE 20 MEGAPÍXELES A PRUEBA DE POLVO y GOLPES RESISTENTE AL AGUA HASTA 3 METROS CAPTURA FOTOS DE 20MP Y VIDEO DE 640 X 480 (RESOLUCIÓN VGA) DOS PANTALLAS LCD A TODO COLOR: 2,7 ""QUE MIRA HACIA ATRAS y 1,8"" DE FRENTE~SELFIE. SERIE E160017011651305566	5,626.00
1242 311A0117 0072	CÁMARA DIGITAL MCA IVATION DE 20 MEGAPÍXELES A PRUEBA DE POLVO y GOLPES RESISTENTE AL AGUA HASTA 3 METROS CAPTURA FOTOS DE 20MP Y VIDEO DE 640 X 480 (RESOLUCIÓN VGA) DOS PANTALLAS LCD A TODO COLOR: 2,7 ""QUE MIRA HACIA ATRAS y 1,8"" DE FRENTE~SELFIE. SERIE E160017011651305132	5,626.00
1242 311A0117 0073	CÁMARA DIGITAL MCA IVATION DE 20 MEGAPÍXELES A PRUEBA DE POLVO y GOLPES RESISTENTE AL AGUA HASTA 3 METROS CAPTURA FOTOS DE 20MP Y VIDEO DE 640 X 480 (RESOLUCIÓN VGA) DOS PANTALLAS LCD A TODO COLOR: 2,7 ""QUE MIRA HACIA ATRAS y 1,8"" DE FRENTE~SELFIE. SERIE E160017011651305382	5,626.00
1242 311A0117 0074	CÁMARA DIGITAL MCA IVATION DE 20 MEGAPÍXELES A PRUEBA DE POLVO y GOLPES RESISTENTE AL AGUA HASTA 3 METROS CAPTURA FOTOS DE 20MP Y VIDEO DE 640 X 480 (RESOLUCIÓN VGA) DOS PANTALLAS LCD A TODO COLOR: 2,7 ""QUE MIRA HACIA ATRAS y 1,8"" DE FRENTE~SELFIE. SERIE E160017011651305567	5,626.00
1242 311A0117 0075	CÁMARA DIGITAL MCA IVATION DE 20 MEGAPÍXELES A PRUEBA DE POLVO y GOLPES RESISTENTE AL AGUA HASTA 3 METROS CAPTURA FOTOS DE 20MP Y VIDEO DE 640 X 480 (RESOLUCIÓN VGA) DOS PANTALLAS LCD A TODO COLOR: 2,7 ""QUE MIRA HACIA ATRAS y 1,8"" DE FRENTE~SELFIE. SERIE E160017011651305580	5,626.00
1242 311A0117 0076	CÁMARA DIGITAL MCA IVATION DE 20 MEGAPÍXELES A PRUEBA DE POLVO y GOLPES RESISTENTE AL AGUA HASTA 3 METROS CAPTURA FOTOS DE 20MP Y VIDEO DE 640 X 480 (RESOLUCIÓN VGA) DOS PANTALLAS LCD A TODO COLOR: 2,7 ""QUE MIRA HACIA ATRAS y 1,8"" DE FRENTE~SELFIE. SERIE E160017011651305576	5,626.00

RELACIÓN DE BIENES QUE COMPONEN SU PATRIMONIO

Cuenta Pública al 31 de diciembre de 2017

Página 128 de 243

Hora: 10:19:49a. m.

Fecha: 12/02/2018

Código	Descripción del Bien	Valor en Libros
1242 311A0117 0077	CÁMARA DIGITAL MCA IVATION DE 20 MEGAPÍXELES A PRUEBA DE POLVO y GOLPES RESISTENTE AL AGUA HASTA 3 METROS CAPTURA FOTOS DE 20MP Y VIDEO DE 640 X 480 (RESOLUCIÓN VGA) DOS PANTALLAS LCD A TODO COLOR: 2,7 ""QUE MIRA HACIA ATRAS y 1,8"" DE FRENTE~SELFIE. SERIE E160017011651305388	5,626.00
1242 311A0117 0078	CÁMARA DIGITAL MCA IVATION DE 20 MEGAPÍXELES A PRUEBA DE POLVO y GOLPES RESISTENTE AL AGUA HASTA 3 METROS CAPTURA FOTOS DE 20MP Y VIDEO DE 640 X 480 (RESOLUCIÓN VGA) DOS PANTALLAS LCD A TODO COLOR: 2,7 ""QUE MIRA HACIA ATRAS y 1,8"" DE FRENTE~SELFIE. SERIE E160017011651305570	5,626.00
1242 311A0117 0079	CÁMARA DIGITAL MCA IVATION DE 20 MEGAPÍXELES A PRUEBA DE POLVO y GOLPES RESISTENTE AL AGUA HASTA 3 METROS CAPTURA FOTOS DE 20MP Y VIDEO DE 640 X 480 (RESOLUCIÓN VGA) DOS PANTALLAS LCD A TODO COLOR: 2,7 ""QUE MIRA HACIA ATRAS y 1,8"" DE FRENTE~SELFIE. SERIE E160017011651300751	5,626.00
1242 311A0117 0080	CÁMARA DIGITAL MCA IVATION DE 20 MEGAPÍXELES A PRUEBA DE POLVO y GOLPES RESISTENTE AL AGUA HASTA 3 METROS CAPTURA FOTOS DE 20MP Y VIDEO DE 640 X 480 (RESOLUCIÓN VGA) DOS PANTALLAS LCD A TODO COLOR: 2,7 ""QUE MIRA HACIA ATRAS y 1,8"" DE FRENTE~SELFIE. SERIE E160017011651305384	5,626.00
1242 311A0117 0081	CÁMARA DIGITAL MCA IVATION DE 20 MEGAPÍXELES A PRUEBA DE POLVO y GOLPES RESISTENTE AL AGUA HASTA 3 METROS CAPTURA FOTOS DE 20MP Y VIDEO DE 640 X 480 (RESOLUCIÓN VGA) DOS PANTALLAS LCD A TODO COLOR: 2,7 ""QUE MIRA HACIA ATRAS y 1,8"" DE FRENTE~SELFIE. SERIE E160017011651300756	5,626.00
1242 311A0117 0082	CÁMARA DIGITAL MCA IVATION DE 20 MEGAPÍXELES A PRUEBA DE POLVO y GOLPES RESISTENTE AL AGUA HASTA 3 METROS CAPTURA FOTOS DE 20MP Y VIDEO DE 640 X 480 (RESOLUCIÓN VGA) DOS PANTALLAS LCD A TODO COLOR: 2,7 ""QUE MIRA HACIA ATRAS y 1,8"" DE FRENTE~SELFIE. SERIE E160017011651300750	5,626.00
1242 311A0117 0083	CÁMARA DIGITAL MCA IVATION DE 20 MEGAPÍXELES A PRUEBA DE POLVO y GOLPES RESISTENTE AL AGUA HASTA 3 METROS CAPTURA FOTOS DE 20MP Y VIDEO DE 640 X 480 (RESOLUCIÓN VGA) DOS PANTALLAS LCD A TODO COLOR: 2,7 ""QUE MIRA HACIA ATRAS y 1,8"" DE FRENTE~SELFIE. SERIE E160017011651300641	5,626.00
1242 311A0117 0084	CÁMARA DIGITAL MCA IVATION DE 20 MEGAPÍXELES A PRUEBA DE POLVO y GOLPES RESISTENTE AL AGUA HASTA 3 METROS CAPTURA FOTOS DE 20MP Y VIDEO DE 640 X 480 (RESOLUCIÓN VGA) DOS PANTALLAS LCD A TODO COLOR: 2,7 ""QUE MIRA HACIA ATRAS y 1,8"" DE FRENTE~SELFIE. SERIE E160017011651303144	5,626.00
1242 311A0117 0085	CÁMARA DIGITAL MCA IVATION DE 20 MEGAPÍXELES A PRUEBA DE POLVO y GOLPES RESISTENTE AL AGUA HASTA 3 METROS CAPTURA FOTOS DE 20MP Y VIDEO DE 640 X 480 (RESOLUCIÓN VGA) DOS PANTALLAS LCD A TODO COLOR: 2,7 ""QUE MIRA HACIA ATRAS y 1,8"" DE FRENTE~SELFIE. SERIE E160017011651305569	5,626.00
1242 311A0117 0086	CÁMARA DIGITAL MCA IVATION DE 20 MEGAPÍXELES A PRUEBA DE POLVO y GOLPES RESISTENTE AL AGUA HASTA 3 METROS CAPTURA FOTOS DE 20MP Y VIDEO DE 640 X 480 (RESOLUCIÓN VGA) DOS PANTALLAS LCD A TODO COLOR: 2,7 ""QUE MIRA HACIA ATRAS y 1,8"" DE FRENTE~SELFIE. SERIE E160017011651300527	5,626.00
1242 311A0117 0087	CÁMARA DIGITAL MCA IVATION DE 20 MEGAPÍXELES A PRUEBA DE POLVO y GOLPES RESISTENTE AL AGUA HASTA 3 METROS CAPTURA FOTOS DE 20MP Y VIDEO DE 640 X 480 (RESOLUCIÓN VGA) DOS PANTALLAS LCD A TODO COLOR: 2,7 ""QUE MIRA HACIA ATRAS y 1,8"" DE FRENTE~SELFIE. SERIE E160017011651305772	5,626.00

RELACIÓN DE BIENES QUE COMPONEN SU PATRIMONIO

Cuenta Pública al 31 de diciembre de 2017

Página 129 de 243

Hora: 10:19:49a. m.

Fecha: 12/02/2018

Código	Descripción del Bien	Valor en Libros
1242 311A0117 0088	CÁMARA DIGITAL MCA IVATION DE 20 MEGAPÍXELES A PRUEBA DE POLVO y GOLPES RESISTENTE AL AGUA HASTA 3 METROS CAPTURA FOTOS DE 20MP Y VIDEO DE 640 X 480 (RESOLUCIÓN VGA) DOS PANTALLAS LCD A TODO COLOR: 2,7 ""QUE MIRA HACIA ATRAS y 1,8"" DE FRENTE~SELFIE. SERIE E160017011651300746	5,626.00
1242 311A0117 0089	CÁMARA DIGITAL MCA IVATION DE 20 MEGAPÍXELES A PRUEBA DE POLVO y GOLPES RESISTENTE AL AGUA HASTA 3 METROS CAPTURA FOTOS DE 20MP Y VIDEO DE 640 X 480 (RESOLUCIÓN VGA) DOS PANTALLAS LCD A TODO COLOR: 2,7 ""QUE MIRA HACIA ATRAS y 1,8"" DE FRENTE~SELFIE. SERIE E160017011651300747	5,626.00
1242 311A0117 0090	CÁMARA DIGITAL MCA IVATION DE 20 MEGAPÍXELES A PRUEBA DE POLVO y GOLPES RESISTENTE AL AGUA HASTA 3 METROS CAPTURA FOTOS DE 20MP Y VIDEO DE 640 X 480 (RESOLUCIÓN VGA) DOS PANTALLAS LCD A TODO COLOR: 2,7 ""QUE MIRA HACIA ATRAS y 1,8"" DE FRENTE~SELFIE. SERIE E160017011651305579	5,626.00
1242 311A0117 0091	CÁMARA DIGITAL MCA IVATION DE 20 MEGAPÍXELES A PRUEBA DE POLVO y GOLPES RESISTENTE AL AGUA HASTA 3 METROS CAPTURA FOTOS DE 20MP Y VIDEO DE 640 X 480 (RESOLUCIÓN VGA) DOS PANTALLAS LCD A TODO COLOR: 2,7 ""QUE MIRA HACIA ATRAS y 1,8"" DE FRENTE~SELFIE. SERIE E160017011651305392	5,626.00
1242 311A0117 0092	CÁMARA DIGITAL MCA IVATION DE 20 MEGAPÍXELES A PRUEBA DE POLVO y GOLPES RESISTENTE AL AGUA HASTA 3 METROS CAPTURA FOTOS DE 20MP Y VIDEO DE 640 X 480 (RESOLUCIÓN VGA) DOS PANTALLAS LCD A TODO COLOR: 2,7 ""QUE MIRA HACIA ATRAS y 1,8"" DE FRENTE~SELFIE. SERIE E160017011651302629	5,626.00
1242 311A0117 0093	CÁMARA DIGITAL MCA IVATION DE 20 MEGAPÍXELES A PRUEBA DE POLVO y GOLPES RESISTENTE AL AGUA HASTA 3 METROS CAPTURA FOTOS DE 20MP Y VIDEO DE 640 X 480 (RESOLUCIÓN VGA) DOS PANTALLAS LCD A TODO COLOR: 2,7 ""QUE MIRA HACIA ATRAS y 1,8"" DE FRENTE~SELFIE. SERIE E160017011651300757	5,626.00
1242 311A0117 0094	CÁMARA DIGITAL MCA IVATION DE 20 MEGAPÍXELES A PRUEBA DE POLVO y GOLPES RESISTENTE AL AGUA HASTA 3 METROS CAPTURA FOTOS DE 20MP Y VIDEO DE 640 X 480 (RESOLUCIÓN VGA) DOS PANTALLAS LCD A TODO COLOR: 2,7 ""QUE MIRA HACIA ATRAS y 1,8"" DE FRENTE~SELFIE. SERIE E160017011651300748	5,626.00
1242 311A0117 0095	CÁMARA DIGITAL MCA IVATION DE 20 MEGAPÍXELES A PRUEBA DE POLVO y GOLPES RESISTENTE AL AGUA HASTA 3 METROS CAPTURA FOTOS DE 20MP Y VIDEO DE 640 X 480 (RESOLUCIÓN VGA) DOS PANTALLAS LCD A TODO COLOR: 2,7 ""QUE MIRA HACIA ATRAS y 1,8"" DE FRENTE~SELFIE. SERIE E160017011651300528	5,626.00
1242 311A0117 0096	CÁMARA DIGITAL MCA IVATION DE 20 MEGAPÍXELES A PRUEBA DE POLVO y GOLPES RESISTENTE AL AGUA HASTA 3 METROS CAPTURA FOTOS DE 20MP Y VIDEO DE 640 X 480 (RESOLUCIÓN VGA) DOS PANTALLAS LCD A TODO COLOR: 2,7 ""QUE MIRA HACIA ATRAS y 1,8"" DE FRENTE~SELFIE. SERIE E160017011651300758	5,626.00
1242 311A0117 0097	CÁMARA DIGITAL MCA IVATION DE 20 MEGAPÍXELES A PRUEBA DE POLVO y GOLPES RESISTENTE AL AGUA HASTA 3 METROS CAPTURA FOTOS DE 20MP Y VIDEO DE 640 X 480 (RESOLUCIÓN VGA) DOS PANTALLAS LCD A TODO COLOR: 2,7 ""QUE MIRA HACIA ATRAS y 1,8"" DE FRENTE~SELFIE. SERIE E160017011651305573	5,626.00
1242 311A0117 0098	CÁMARA DIGITAL MCA IVATION DE 20 MEGAPÍXELES A PRUEBA DE POLVO y GOLPES RESISTENTE AL AGUA HASTA 3 METROS CAPTURA FOTOS DE 20MP Y VIDEO DE 640 X 480 (RESOLUCIÓN VGA) DOS PANTALLAS LCD A TODO COLOR: 2,7 ""QUE MIRA HACIA ATRAS y 1,8"" DE FRENTE~SELFIE. SERIE E160017011651303141	5,626.00

RELACIÓN DE BIENES QUE COMPONEN SU PATRIMONIO

Cuenta Pública al 31 de diciembre de 2017

Página 130 de 243

Hora: 10:19:49a. m.

Fecha: 12/02/2018

Código	Descripción del Bien	Valor en Libros
1242 311A0117 0099	CÁMARA DIGITAL MCA IVATION DE 20 MEGAPÍXELES A PRUEBA DE POLVO y GOLPES RESISTENTE AL AGUA HASTA 3 METROS CAPTURA FOTOS DE 20MP Y VIDEO DE 640 X 480 (RESOLUCIÓN VGA) DOS PANTALLAS LCD A TODO COLOR: 2,7 ""QUE MIRA HACIA ATRAS y 1,8"" DE FRENTE~SELFIE. SERIE E160017011651303140	5,626.00
1242 311A0117 0100	CÁMARA DIGITAL MCA IVATION DE 20 MEGAPÍXELES A PRUEBA DE POLVO y GOLPES RESISTENTE AL AGUA HASTA 3 METROS CAPTURA FOTOS DE 20MP Y VIDEO DE 640 X 480 (RESOLUCIÓN VGA) DOS PANTALLAS LCD A TODO COLOR: 2,7 ""QUE MIRA HACIA ATRAS y 1,8"" DE FRENTE~SELFIE. SERIE E160017011651303139	5,626.00
1242 311A0117 0101	CÁMARA DIGITAL MCA IVATION DE 20 MEGAPÍXELES A PRUEBA DE POLVO y GOLPES RESISTENTE AL AGUA HASTA 3 METROS CAPTURA FOTOS DE 20MP Y VIDEO DE 640 X 480 (RESOLUCIÓN VGA) DOS PANTALLAS LCD A TODO COLOR: 2,7 ""QUE MIRA HACIA ATRAS y 1,8"" DE FRENTE~SELFIE. SERIE E160017011651303137	5,626.00
1242 311A0117 0102	CÁMARA DIGITAL MCA IVATION DE 20 MEGAPÍXELES A PRUEBA DE POLVO y GOLPES RESISTENTE AL AGUA HASTA 3 METROS CAPTURA FOTOS DE 20MP Y VIDEO DE 640 X 480 (RESOLUCIÓN VGA) DOS PANTALLAS LCD A TODO COLOR: 2,7 ""QUE MIRA HACIA ATRAS y 1,8"" DE FRENTE~SELFIE. SERIE E160017011651303138	5,626.00
1242 311A0117 0103	CÁMARA DIGITAL MCA IVATION DE 20 MEGAPÍXELES A PRUEBA DE POLVO y GOLPES RESISTENTE AL AGUA HASTA 3 METROS CAPTURA FOTOS DE 20MP Y VIDEO DE 640 X 480 (RESOLUCIÓN VGA) DOS PANTALLAS LCD A TODO COLOR: 2,7 ""QUE MIRA HACIA ATRAS y 1,8"" DE FRENTE~SELFIE. SERIE E160017011651303126	5,626.00
1242 311A0117 0104	CÁMARA DIGITAL MCA IVATION DE 20 MEGAPÍXELES A PRUEBA DE POLVO y GOLPES RESISTENTE AL AGUA HASTA 3 METROS CAPTURA FOTOS DE 20MP Y VIDEO DE 640 X 480 (RESOLUCIÓN VGA) DOS PANTALLAS LCD A TODO COLOR: 2,7 ""QUE MIRA HACIA ATRAS y 1,8"" DE FRENTE~SELFIE. SERIE E160017011651303131	5,626.00
1242 311A0117 0105	CÁMARA DIGITAL MCA IVATION DE 20 MEGAPÍXELES A PRUEBA DE POLVO y GOLPES RESISTENTE AL AGUA HASTA 3 METROS CAPTURA FOTOS DE 20MP Y VIDEO DE 640 X 480 (RESOLUCIÓN VGA) DOS PANTALLAS LCD A TODO COLOR: 2,7 ""QUE MIRA HACIA ATRAS y 1,8"" DE FRENTE~SELFIE. SERIE E160017011651303130	5,626.00
1242 311A0117 0106	CÁMARA DIGITAL MCA IVATION DE 20 MEGAPÍXELES A PRUEBA DE POLVO y GOLPES RESISTENTE AL AGUA HASTA 3 METROS CAPTURA FOTOS DE 20MP Y VIDEO DE 640 X 480 (RESOLUCIÓN VGA) DOS PANTALLAS LCD A TODO COLOR: 2,7 ""QUE MIRA HACIA ATRAS y 1,8"" DE FRENTE~SELFIE. SERIE E160017011651303129	5,626.00
1242 311A0117 0107	CÁMARA DIGITAL MCA IVATION DE 20 MEGAPÍXELES A PRUEBA DE POLVO y GOLPES RESISTENTE AL AGUA HASTA 3 METROS CAPTURA FOTOS DE 20MP Y VIDEO DE 640 X 480 (RESOLUCIÓN VGA) DOS PANTALLAS LCD A TODO COLOR: 2,7 ""QUE MIRA HACIA ATRAS y 1,8"" DE FRENTE~SELFIE. SERIE E160017011651303128	5,626.00
1242 311A0117 0108	CÁMARA DIGITAL MCA IVATION DE 20 MEGAPÍXELES A PRUEBA DE POLVO y GOLPES RESISTENTE AL AGUA HASTA 3 METROS CAPTURA FOTOS DE 20MP Y VIDEO DE 640 X 480 (RESOLUCIÓN VGA) DOS PANTALLAS LCD A TODO COLOR: 2,7 ""QUE MIRA HACIA ATRAS y 1,8"" DE FRENTE~SELFIE. SERIE E160017011651303127	5,626.00
1242 311A0117 0109	CÁMARA DIGITAL MCA IVATION DE 20 MEGAPÍXELES A PRUEBA DE POLVO y GOLPES RESISTENTE AL AGUA HASTA 3 METROS CAPTURA FOTOS DE 20MP Y VIDEO DE 640 X 480 (RESOLUCIÓN VGA) DOS PANTALLAS LCD A TODO COLOR: 2,7 ""QUE MIRA HACIA ATRAS y 1,8"" DE FRENTE~SELFIE. SERIE E160017011651303125	5,626.00

Código	Descripción del Bien	Valor en Libros
1242 311A0117 0110	CÁMARA DIGITAL MCA IVATION DE 20 MEGAPÍXELES A PRUEBA DE POLVO y GOLPES RESISTENTE AL AGUA HASTA 3 METROS CAPTURA FOTOS DE 20MP Y VIDEO DE 640 X 480 (RESOLUCIÓN VGA) DOS PANTALLAS LCD A TODO COLOR: 2,7 ""QUE MIRA HACIA ATRAS y 1,8"" DE FRENTE~SELFIE. SERIE E160017011651303122	5,626.00
1242 311A0117 0111	CÁMARA DIGITAL MCA IVATION DE 20 MEGAPÍXELES A PRUEBA DE POLVO y GOLPES RESISTENTE AL AGUA HASTA 3 METROS CAPTURA FOTOS DE 20MP Y VIDEO DE 640 X 480 (RESOLUCIÓN VGA) DOS PANTALLAS LCD A TODO COLOR: 2,7 ""QUE MIRA HACIA ATRAS y 1,8"" DE FRENTE~SELFIE. SERIE E160017011651303123	5,626.00
1242 31582715 0002	Camara de Videovigilancia LPR Modulo de 2 Camaras Monocromatica y Color Zoom Optico 12X Angulo de Vision 48 Grados Factura 342	286,346.00
1242 31582715 0003	Camara de Videovigilancia LPR Modulo de 2 Camaras Monocromatica y Color Zoom Optico 12X Angulo de Vision 48 Grados Factura 342	286,346.00
1242 31582715 0004	Camara de Videovigilancia LPR Modulo de 2 Camaras Monocromatica y Color Zoom Optico 12X Angulo de Vision 48 Grados Factura 342	286,346.00
1242 31582715 0005	Camara de Videovigilancia LPR Modulo de 2 Camaras Monocromatica y Color Zoom Optico 12X Angulo de Vision 48 Grados Factura 342	286,346.00
1242 31582715 0006	Camara de Videovigilancia LPR Modulo de 2 Camaras Monocromatica y Color Zoom Optico 12X Angulo de Vision 48 Grados Factura 342	286,346.00
1242 31582715 0007	Camara de Videovigilancia LPR Modulo de 2 Camaras Monocromatica y Color Zoom Optico 12X Angulo de Vision 48 Grados Factura 342	286,346.00
1242 31582715 0008	Camara de Videovigilancia LPR Modulo de 2 Camaras Monocromatica y Color Zoom Optico 12X Angulo de Vision 48 Grados Factura 342	286,346.00
1242 31582715 0009	Camara de Videovigilancia LPR Modulo de 2 Camaras Monocromatica y Color Zoom Optico 12X Angulo de Vision 48 Grados Factura 342	286,346.00
1242 31582715 0010	Camara de Videovigilancia LPR Modulo de 2 Camaras Monocromatica y Color Zoom Optico 12X Angulo de Vision 48 Grados Factura 342	286,346.00
1242 31582715 0011	Camara de Videovigilancia LPR Modulo de 2 Camaras Monocromatica y Color Zoom Optico 12X Angulo de Vision 48 Grados Factura 342	286,346.00
1242 31582715 0012	Camara de Videovigilancia LPR Modulo de 2 Camaras Monocromatica y Color Zoom Optico 12X Angulo de Vision 48 Grados Factura 342	286,346.00
1242 31582715 0013	Camara de Videovigilancia LPR Modulo de 2 Camaras Monocromatica y Color Zoom Optico 12X Angulo de Vision 48 Grados Factura 342	286,346.00
1242 31582715 0014	Camara de Videovigilancia LPR Modulo de 2 Camaras Monocromatica y Color Zoom Optico 12X Angulo de Vision 48 Grados Factura 342	286,346.00
1242 31582715 0015	Camara de Videovigilancia LPR Modulo de 2 Camaras Monocromatica y Color Zoom Optico 12X Angulo de Vision 48 Grados Factura 342	286,346.00
1242 31582715 0016	Camara de Videovigilancia LPR Modulo de 2 Camaras Monocromatica y Color Zoom Optico 12X Angulo de Vision 48 Grados Factura 342	286,346.00
1242 31582715 0017	Camara de Videovigilancia LPR Modulo de 2 Camaras Monocromatica y Color Zoom Optico 12X Angulo de Vision 48 Grados Factura 342	286,346.00
1242 31582715 0018	Camara de Videovigilancia LPR Modulo de 2 Camaras Monocromatica y Color Zoom Optico 12X Angulo de Vision 48 Grados Factura 342	286,346.00
1242 31582715 0019	Camara de Videovigilancia LPR Modulo de 2 Camaras Monocromatica y Color Zoom Optico 12X Angulo de Vision 48 Grados Factura 342	286,346.00
1242 31582715 0020	Camara de Videovigilancia LPR Modulo de 2 Camaras Monocromatica y Color Zoom Optico 12X Angulo de Vision 48 Grados Factura 342	286,346.00
1242 31582715 0021	Camara de Videovigilancia LPR Modulo de 2 Camaras Monocromatica y Color Zoom Optico 12X Angulo de Vision 48 Grados Factura 342	286,346.00
1242 31582715 0022	Camara de Videovigilancia LPR Modulo de 2 Camaras Monocromatica y Color Zoom Optico 12X Angulo de Vision 48 Grados Factura 342	286,346.00
1242 31582715 0023	Camara de Videovigilancia LPR Modulo de 2 Camaras Monocromatica y Color Zoom Optico 12X Angulo de Vision 48 Grados Factura 342	286,346.00

RELACIÓN DE BIENES QUE COMPONEN SU PATRIMONIO

Página 132 de 243

Cuenta Pública al 31 de diciembre de 2017

Hora: 10:19:49a. m.

Fecha: 12/02/2018

Código	Descripción del Bien	Valor en Libros
1242 31582715 0024	Camara de Videovigilancia LPR Modulo de 2 Camaras Monocromatica y Color Zoom Optico 12X Angulo de Vision 48 Grados Factura 342	286,346.00
1242 31582715 0025	Camara de Videovigilancia LPR Modulo de 2 Camaras Monocromatica y Color Zoom Optico 12X Angulo de Vision 48 Grados Factura 342	286,346.00
1242 31582717 0002	Cámara científica ALPR GENETEC ADVANTAGE FIJA P/AUTOVU GENETEC-AUTOVU,FACT. TGZ 001666,OPPC 003 C1	307,400.00
1242 31582717 0003	Cámara científica ALPR GENETEC ADVANTAGE FIJA P/AUTOVU GENETEC-AUTOVU,FACT. TGZ 001666,OPPC 003 C2	307,400.00
1242 31582717 0004	Cámara científica ALPR GENETEC ADVANTAGE FIJA P/AUTOVU GENETEC-AUTOVU,FACT. TGZ 001666,OPPC 003 C3	307,400.00
1242 31582717 0005	Cámara científica ALPR GENETEC ADVANTAGE FIJA P/AUTOVU GENETEC-AUTOVU,FACT. TGZ 001666,OPPC 003 C4	307,400.00
1244	Vehículos y Equipo de Transporte	56,865,321.96
1244 111A0110 0022	No.Econ.25600100024 Mca. Nissan Tipo Tiida Sedan Mod. 2011 Plata Serie 3N1BC1ASXBL409735	147,000.00
1244 111A0110 0023	No.Econ.25600100025 Mca. Nissan Tipo Tiida Sedan Mod. 2011 Sandstone Serie 3N1BC1AS7BL410745	147,000.00
1244 111A0110 0024	No.Econ.25600100023 Mca. Dodge Tipo PickUp Dakota Mod. 2010 Negro Brillante Serie AS235773	285,899.99
1244 111A0111 0019	Ford Escape XLS Mod. 2011 No.Econ 25600110019 Color Negro Serie 1FMCU0C72BKC56525 Motor N/A	245,912.00
1244 111A0111 0020	Chevrolet Silverado Mod. 2011 No.Econ.25600110020 Color Blanco Serie 3GCNK9E03BG339668 Motor N/A	353,200.00
1244 111A0111 0021	Nissan Pick Up Mod. 2011 No.Econ.25600110021 Color Blanco Serie 3N6DD23T2BK032237 Motor KA24507231A	210,604.00
1244 111A0111 0022	Nissan Pick Up Mod. 2011 No.Econ.25600110022 Color Blanco Serie 3N6DD23T1BK041429 Motor KA24518029A	210,604.00
1244 111A0111 0023	Nissan Pick Up Mod. 2011 No.Econ.25600110023 Color Blanco Serie 3N6DD23T8BK041055 Motor KA24517612A	210,604.00
1244 111A0111 0024	Nissan Pick Up Mod. 2011 No.Econ.25600110024 Color Blanco Serie 3N6DD23TXBK039386 Motor KA24515525A	210,604.00
1244 111A0111 0027	Nissan Pick Up Mod. 2011 No.Econ.25600110027 Color Blanco Serie 3N6DD23T5BK036153 Motor KA24512050A	210,604.00
1244 111A0111 0028	Nissan Pick Up Mod. 2011 No.Econ.25600110028 Color Blanco Serie 3N6DD23T1BK039793 Motor KA24515986A	210,604.00
1244 111A0111 0029	Nissan Pick Up Mod. 2011 No.Econ.25600110029 Color Blanco Serie 3N6DD23T1BK039440 Motor KA24515600A	210,604.00
1244 111A0111 0030	Nissan Pick Up Mod. 2011 No.Econ.25600110030 Color Blanco Serie 3N6DD23T2BK039737 Motor KA24515922A	210,604.00
1244 111A0112 0001	Dodge Wagon Mod. 2013 No. Ecom. 25600120038 Color Blanco serie KMFWB3XR2DU498800	319,900.00
1244 111A0113 0002	Num. Ecom. 25600130001 Mca. Ford Sedan Mod. 2014 Color Blanco Num. Serie 1FAHP2L86EG102080	517,000.00
1244 111A0113 0003	Num. Ecom. 25600130002 Mca. Ford Sedan Mod. 2014 Color Blanco Num. Serie 1FAHP2L87EG102086	517,000.00
1244 111A0113 0004	Num. Ecom. 25600130003 Mca. Ford Patrulla Mod. 2014 Color Blanco Num. Serie 1FAHP2L81EG102083	517,000.00
1244 111A0113 0005	Num. Ecom. 25600130004 Mca. Ford Sedan Mod. 2014 Color Blanco Num. Serie 1FAHP2L88EG102081	517,000.00
1244 111A0113 0006	Num. Ecom. 25600130005 Mca. Ford Sedan Mod. 2014 Color Blanco Num. Serie 1FAHP2L86EG102077	517,000.00
1244 111A0113 0007	Num. Ecom. 25600130006 Mca. Ford Sedan Mod. 2014 Color Blanco Num. Serie 1FAHP2L82EG106708	517,000.00
1244 111A0113 0008	Num. Ecom. 25600130007 Mca. Ford Sedan Mod. 2014 Color Blanco Num. Serie 1FAHP2L80EG106707	517,000.00

RELACIÓN DE BIENES QUE COMPONEN SU PATRIMONIO

Página 133 de 243

Cuenta Pública al 31 de diciembre de 2017

Hora: 10:19:49a. m.

Fecha: 12/02/2018

Código	Descripción del Bien	Valor en Libros
1244 111A0113 0009	Num. Ecom. 25600130008 Mca. Ford Sedan Mod. 2014 Color Blanco Num. Serie 1FAHP2L8XEG104141	517,000.00
1244 111A0113 0010	Num. Ecom. 25600130009 Mca. Ford Sedan Mod. 2014 Color Blanco Num. Serie 1FAHP2L85EG104144	517,000.00
1244 111A0113 0011	Num. Ecom. 25600130010 Mca. Ford Sedan Mod. 2014 Color Blanco Num. Serie 1FAHP2L80EG106710	517,001.00
1244 111A0113 0012	Num. Ecom. 25600130011 Mca. Ford Pick Up Doble Ranger Crew Cab XL Mod. 2013 Color Blanco Num. Serie 8AFER5AA4D6179851	376,900.00
1244 111A0113 0013	Num. Ecom. 25600130012 Mca. Ford Pick Up Doble Ranger Crew Cab XL Mod. 2013 Color Blanco Num. Serie 8AFER5AA1D6163316	376,900.00
1244 111A0113 0014	Num. Ecom. 25600130013 Mca. Ford Pick Up Doble Ranger Crew Cab XL Mod. 2013 Color Blanco Num. Serie 8AFER5AA6D6179625	376,900.00
1244 111A0113 0015	Num. Ecom. 25600130014 Mca. Ford Pick Up Doble Ranger Crew Cab XL Mod. 2013 Color Blanco Num. Serie 8AFER5AA5D6179602	376,900.00
1244 111A0113 0016	Num. Ecom. 25600130015 Mca. Ford Pick Up Doble Ranger Crew Cab XL Mod. 2013 Color Blanco Num. Serie 8AFER5AA8D6179626	376,900.00
1244 111A0113 0017	Num. Ecom. 25600130016 Mca. Ford Pick Up Doble Ranger Crew Cab XL Mod. 2013 Color Blanco Num. Serie 8AFER5AA9D6180879	376,900.00
1244 111A0113 0018	Num. Ecom. 25600130017 Mca. Ford Pick Up Doble Ranger Crew Cab XL Mod. 2013 Color Blanco Num. Serie 8AFER5AA4D6179641	376,900.00
1244 111A0113 0019	Num. Ecom. 25600130018 Mca. Ford Pick Up Doble Ranger Crew Cab XL Mod. 2013 Color Blanco Num. Serie 8AFER5AA5D6180880	376,900.00
1244 111A0113 0020	Num. Ecom. 25600130019 Mca. Ford Pick Up Doble Ranger Crew Cab XL Mod. 2013 Color Blanco Num. Serie 8AFER5AA3D6179629	376,900.00
1244 111A0113 0021	Num. Ecom. 25600130020 Mca. Ford Pick Up Doble Ranger Crew Cab XL Mod. 2013 Color Blanco Num. Serie 8AFER5AA6D6179642	376,900.00
1244 111A0113 0022	Num. Ecom. 25600130021 Mca. Ford Pick Up Doble Ranger Crew Cab XL Mod. 2013 Color Blanco Num. Serie 8AFER5AA8D6180372	376,900.00
1244 111A0113 0023	Num. Ecom. 25600130022 Mca. Ford Pick Up Doble Ranger Crew Cab XL Mod. 2013 Color Blanco Num. Serie 8AFER5AA7D6180377	376,900.00
1244 111A0113 0024	Num. Ecom. 25600130023 Mca. Ford Pick Up Doble Ranger Crew Cab XL Mod. 2013 Color Blanco Num. Serie 8AFER5AA7D6180394	376,900.00
1244 111A0113 0025	Num. Ecom. 25600130024 Mca. Ford Pick Up Doble Ranger Crew Cab XL Mod. 2013 Color Blanco Num. Serie 8AFER5AA6D6179849	376,900.00
1244 111A0113 0026	Num. Ecom. 25600130025 Mca. Ford Pick Up Doble Ranger Crew Cab XL Mod. 2013 Color Blanco Num. Serie 8AFER5AA3D6180392	376,900.00
1244 111A0113 0027	Num. Ecom. 25600130026 Mca. Ford Pick Up Doble Ranger Crew Cab XL Mod. 2013 Color Blanco Num. Serie 8AFER5AA8D6180369	376,900.00
1244 111A0113 0028	Num. Ecom. 25600130027 Mca. Ford Pick Up Doble Ranger Crew Cab XL Mod. 2013 Color Blanco Num. Serie 8AFER5AA8D6179609	376,900.00
1244 111A0113 0029	Num. Ecom. 25600130028 Mca. Ford Pick Up Doble Ranger Crew Cab XL Mod. 2013 Color Blanco Num. Serie 8AFER5AA6D6180368	376,900.00
1244 111A0113 0030	Num. Ecom. 25600130029 Mca. Ford Pick Up Doble Ranger Crew Cab XL Mod. 2013 Color Blanco Num. Serie 8AFER5AA9D6179599	376,900.00
1244 111A0113 0031	Num. Ecom. 25600130030 Mca. Ford Pick Up Doble Ranger Crew Cab XL Mod. 2013 Color Blanco Num. Serie 8AFER5AA5D6180877	376,900.00
1244 111A0113 0032	Num. Ecom. 25600130031 Mca. Ford Pick Up Doble Ranger Crew Cab XL Mod. 2013 Color Blanco Num. Serie 8AFER5AA9D6179621	376,900.00
1244 111A0113 0033	Num. Ecom. 25600130032 Mca. Ford Pick Up Doble Ranger Crew Cab XL Mod. 2013 Color Blanco Num. Serie 8AFER5AA5D6179616	376,900.00
1244 111A0113 0034	Num. Ecom. 25600130033 Mca. Ford Pick Up Doble Ranger Crew Cab XL Mod. 2013 Color Blanco Num. Serie 8AFER5AAXD6177120	376,900.00
1244 111A0113 0035	Num. Ecom. 25600130034 Mca. Ford Pick Up Doble Ranger Crew Cab XL Mod. 2013 Color Blanco Num. Serie 8AFER5AA6D6177387	376,900.00

RELACIÓN DE BIENES QUE COMPONEN SU PATRIMONIO

Página 134 de 243

Cuenta Pública al 31 de diciembre de 2017

Hora: 10:19:49a. m.

Fecha: 12/02/2018

Código	Descripción del Bien	Valor en Libros
1244 111A0113 0036	Num. Ecom. 25600130035 Mca. Ford Pick Up Doble Ranger Crew Cab XL Mod. 2013 Color Blanco Num. Serie 8AFER5AA8D6177388	376,900.00
1244 111A0113 0037	Num. Ecom. 25600130036 Mca. Ford Pick Up Doble Ranger Crew Cab XL Mod. 2013 Color Blanco Num. Serie 8AFER5AAXD6177389	376,900.00
1244 111A0113 0038	Num. Ecom. 25600130037 Mca. Ford Pick Up Doble Ranger Crew Cab XL Mod. 2013 Color Blanco Num. Serie 8AFER5AA6D6177390	376,900.00
1244 111A0113 0039	Num. Ecom. 25600130038 Mca. Ford Pick Up Doble Ranger Crew Cab XL Mod. 2013 Color Blanco Num. Serie 8AFER5AA4D6179624	376,900.00
1244 111A0113 0040	Num. Ecom. 25600130039 Mca. Ford Pick Up Doble Ranger Crew Cab XL Mod. 2013 Color Blanco Num. Serie 8AFER5AA7D6179603	376,900.00
1244 111A0113 0041	Num. Ecom. 25600130040 Mca. Ford Pick Up Doble Ranger Crew Cab XL Mod. 2013 Color Blanco Num. Serie 8AFER5AA9D6179604	376,900.00
1244 111A0113 0042	Num. Ecom. 25600130041 Mca. Ford Pick Up Doble Ranger Crew Cab XL Mod. 2013 Color Blanco Num. Serie 8AFER5AA8D6179612	376,900.00
1244 111A0113 0043	Num. Ecom. 25600130042 Mca. Ford Pick Up Doble Ranger Crew Cab XL Mod. 2013 Color Blanco Num. Serie 8AFER5AA6D6179611	376,900.00
1244 111A0113 0044	Num. Ecom. 25600130043 Mca. Ford Pick Up Doble Ranger Crew Cab XL Mod. 2013 Color Blanco Num. Serie 8AFER5AA9D6170563	376,900.00
1244 111A0113 0045	Num. Ecom. 25600130044 Mca. Ford Pick Up Doble Ranger Crew Cab XL Mod. 2013 Color Blanco Num. Serie 8AFER5AA6D6163327	376,900.00
1244 111A0113 0046	Num. Ecom. 25600130045 Mca. Ford Pick Up Doble Ranger Crew Cab XL Mod. 2013 Color Blanco Num. Serie 8AFER5AA8D6178556	376,900.00
1244 111A0113 0047	Num. Ecom. 25600130046 Mca. Ford Pick Up Doble Ranger Crew Cab XL Mod. 2013 Color Blanco Num. Serie 8AFER5AA5D6177395	376,900.00
1244 111A0113 0048	Num. Ecom. 25600130047 Mca. Ford Pick Up Doble Ranger Crew Cab XL Mod. 2013 Color Blanco Num. Serie 8AFER5AA7D6177396	376,900.00
1244 111A0113 0049	Num. Ecom. 25600130048 Mca. Ford Pick Up Doble Ranger Crew Cab XL Mod. 2013 Color Blanco Num. Serie 8AFER5AA4D6178554	376,900.00
1244 111A0113 0050	Num. Ecom. 25600130049 Mca. Ford Pick Up Doble Ranger Crew Cab XL Mod. 2013 Color Blanco Num. Serie 8AFER5AA9D6177397	376,900.00
1244 111A0113 0051	Num. Ecom. 25600130050 Mca. Ford Pick Up Doble Ranger Crew Cab XL Mod. 2013 Color Blanco Num. Serie 8AFER5AAXD6178560	376,900.00
1244 111A0113 0052	Num. Ecom. 25600130051 Mca. Ford Pick Up Doble Ranger Crew Cab XL Mod. 2013 Color Blanco Num. Serie 8AFER5AA3D6179632	376,900.00
1244 111A0113 0053	Num. Ecom. 25600130052 Mca. Ford Pick Up Doble Ranger Crew Cab XL Mod. 2013 Color Blanco Num. Serie 8AFER5AA7D6179634	376,900.00
1244 111A0113 0054	Num. Ecom. 25600130053 Mca. Ford Pick Up Doble Ranger Crew Cab XL Mod. 2013 Color Blanco Num. Serie 8AFER5AA5D6177090	376,900.00
1244 111A0113 0055	Num. Ecom. 25600130054 Mca. Ford Pick Up Doble Ranger Crew Cab XL Mod. 2013 Color Blanco Num. Serie 8AFER5AA6D6177096	376,900.00
1244 111A0113 0056	Num. Ecom. 25600130055 Mca. Ford Pick Up Doble Ranger Crew Cab XL Mod. 2013 Color Blanco Num. Serie 8AFER5AAXD6177103	376,900.00
1244 111A0113 0057	Num. Ecom. 25600130056 Mca. Ford Pick Up Doble Ranger Crew Cab XL Mod. 2013 Color Blanco Num. Serie 8AFER5AA7D6177107	376,900.00
1244 111A0113 0058	Num. Ecom. 25600130057 Mca. Ford Pick Up Doble Ranger Crew Cab XL Mod. 2013 Color Blanco Num. Serie 8AFER5AA9D6177108	376,900.00
1244 111A0113 0059	Num. Ecom. 25600130058 Mca. Ford Pick Up Doble Ranger Crew Cab XL Mod. 2013 Color Blanco Num. Serie 8AFER5AA8D6177102	376,900.00
1244 111A0113 0060	Num. Ecom. 25600130059 Mca. Ford Pick Up Doble Ranger Crew Cab XL Mod. 2013 Color Blanco Num. Serie 8AFER5AA6D6177115	376,900.00
1244 111A0113 0061	Num. Ecom. 25600130060 Mca. Ford Pick Up Doble Ranger Crew Cab XL Mod. 2013 Color Blanco Num. Serie 8AFER5AA8D6168397	376,900.00
1244 111A0113 0062	Num. Ecom. 25600130061 Mca. Ford Pick Up Doble Ranger Crew Cab XL Mod. 2013 Color Blanco Num. Serie 8AFER5AA8D6177116	376,900.00

RELACIÓN DE BIENES QUE COMPONEN SU PATRIMONIO

Página 135 de 243

Cuenta Pública al 31 de diciembre de 2017

Hora: 10:19:49a. m.

Fecha: 12/02/2018

Código	Descripción del Bien	Valor en Libros
1244 111A0113 0063	Num. Ecom. 25600130062 Mca. Ford Pick Up Doble Ranger Crew Cab XL Mod. 2013 Color Blanco Num. Serie 8AFER5AA7D6177110	376,900.00
1244 111A0113 0064	Num. Ecom. 25600130063 Mca. Ford Pick Up Doble Ranger Crew Cab XL Mod. 2013 Color Blanco Num. Serie 8AFER5AA0D6170550	376,899.00
1244 111A0114 0002	Num. Econ. 25600140001 Volkswagen Jetta 2014 Color Plata Reflex Metalico Serie 3VW2W1AJ8EM255128	249,900.00
1244 111A0114 0003	Num. Econ. 25600140002 Volkswagen Jetta 2014 Color Negro Onix Serie 3VWLW6AJ5EM294549	249,900.00
1244 111A0114 0004	Num. Econ. 25600140003 Volkswagen Jetta 2014 Color Negro Onix Serie 3VW2W2AJ1EM251816	249,900.00
1244 111A0114 0005	25600140004 Mca. Nissan Tipo Pick Up D/C Mod. 2014 Color Blanco Serie 3N6DD23TXEK108758 Motor KA24763820A	299,945.00
1244 111A0114 0006	25600140005 Mca. Nissan Tipo Pick Up D/C Mod. 2014 Color Blanco Serie 3N6DD23T9EK107410 Motor KA24761625A	299,945.00
1244 111A0114 0007	25600140006 Mca. Nissan Tipo Pick Up D/C Mod. 2014 Color Blanco Serie 3N6DD23T6EK095426 Motor KA24741312A	299,945.00
1244 111A0114 0008	25600140007 Mca. Nissan Tipo Pick Up D/C Mod. 2014 Color Blanco Serie 3N6DD23T7EK090445 Motor KA24736134A	299,945.00
1244 111A0114 0009	25600140008 Mca. Nissan Tipo Pick Up D/C Mod. 2014 Color Blanco Serie 3N6DD23T0EK107439 Motor KA24761655A	299,945.00
1244 111A0114 0010	25600140009 Mca. Nissan Tipo Pick Up D/C Mod. 2014 Color Blanco Serie 3N6DD23T4EK109338 Motor KA24765010A	299,945.00
1244 111A0114 0011	25600140012 Mca. Nissan Tipo Pick Up D/C Mod. 2014 Color Blanco Serie 3N6DD23T2EK108737 Motor KA24763787A	299,945.00
1244 111A0114 0012	25600140013 Mca. Nissan Tipo Pick Up D/C Mod. 2014 Color Blanco Serie 3N6DD23T4EK109081 Motor KA24764496A	299,945.00
1244 111A0114 0013	25600140014 Mca. Nissan Tipo Pick Up D/C Mod. 2014 Color Blanco Serie 3N6DD23T2EK092801 Motor KA24738290A	299,945.00
1244 111A0114 0014	25600140015 Mca. Nissan Tipo Pick Up D/C Mod. 2014 Color Blanco Serie 3N6DD23T2EK107992 Motor KA24762605A	299,945.00
1244 111A0114 0015	25600140016 Mca. Nissan Tipo Pick Up D/C Mod. 2014 Color Blanco Serie 3N6DD23T1EK108745 Motor KA24763796A	299,945.00
1244 111A0114 0016	25600140017 Mca. Nissan Tipo Pick Up D/C Mod. 2014 Color Blanco Serie 3N6DD23T7EK109768 Motor KA24766380A	299,945.00
1244 111A0114 0017	25600140018 Mca. Nissan Tipo Pick Up D/C Mod. 2014 Color Blanco Serie 3N6DD23T6EK092896 Motor KA24738363A	299,945.00
1244 111A0114 0018	25600140019 Mca. Nissan Tipo Pick Up D/C Mod. 2014 Color Blanco Serie 3N6DD23T9EK093900 Motor KA24739334A	299,945.00
1244 111A0114 0019	25600140020 Mca. Nissan Tipo Pick Up D/C Mod. 2014 Color Blanco Serie 3N6DD23T6EK114539 Motor KA24775367A	299,945.00
1244 111A0114 0020	25600140021 Mca. Nissan Tipo Pick Up D/C Mod. 2014 Color Blanco Serie 3N6DD23TXEK095087 Motor KA24740720A	299,945.00
1244 111A0114 0021	25600140022 Mca. Nissan Tipo Pick Up D/C Mod. 2014 Color Blanco Serie 3N6DD23T2EK106552 Motor KA24760229A	299,945.00
1244 111A0114 0022	25600140023 Mca. Nissan Tipo Pick Up D/C Mod. 2014 Color Blanco Serie 3N6DD23T0EK099715 Motor KA24747194A	299,945.00
1244 111A0114 0023	25600140024 Mca. Nissan Tipo Pick Up D/C Mod. 2014 Color Blanco Serie 3N6DD23T5EK098639 Motor KA24744853A	299,945.00
1244 111A0114 0024	25600140025 Mca. Nissan Tipo Pick Up D/C Mod. 2014 Color Blanco Serie 3N6DD23T2EK083645 Motor KA24728181A	299,945.00
1244 111A0114 0025	25600140026 Mca. Nissan Tipo Pick Up D/C Mod. 2014 Color Blanco Serie 3N6DD23T1EK092708 Motor KA24738201A	299,945.00
1244 111A0114 0026	25600140027 Mca. Nissan Tipo Pick Up D/C Mod. 2014 Color Blanco Serie 3N6DD23T3EK108164 Motor KA24762802A	299,945.00

RELACIÓN DE BIENES QUE COMPONEN SU PATRIMONIO

Página 136 de 243

Cuenta Pública al 31 de diciembre de 2017

Hora: 10:19:49a. m.

Fecha: 12/02/2018

Código	Descripción del Bien	Valor en Libros
1244 111A0114 0027	25600140028 Mca. Nissan Tipo Pick Up D/C Mod. 2014 Color Blanco Serie 3N6DD23T1EK091526 Motor KA24737018A	299,945.00
1244 111A0114 0028	25600140029 Mca. Nissan Tipo Pick Up D/C Mod. 2014 Color Blanco Serie 3N6DD23T6EK094860 Motor KA24740351A	299,945.00
1244 111A0114 0029	25600140030 Mca. Nissan Tipo Pick Up D/C Mod. 2014 Color Blanco Serie 3N6DD23T0EK099150 Motor KA24746161A	299,945.00
1244 111A0114 0030	25600140031 Mca. Nissan Tipo Pick Up D/C Mod. 2014 Color Blanco Serie 3N6DD23T0EK091954 Motor KA24737436A	299,945.00
1244 111A0114 0031	25600140032 Mca. Nissan Tipo Pick Up D/C Mod. 2014 Color Blanco Serie 3N6DD23T5EK095420 Motor KA24740867A	299,945.00
1244 111A0114 0032	25600140033 Mca. Nissan Tipo Pick Up D/C Mod. 2014 Color Blanco Serie 3N6DD23T4EK091858 Motor KA24737369A	299,945.00
1244 111A0114 0033	25600140034 Mca. Nissan Tipo Pick Up D/C Mod. 2014 Color Blanco Serie 3N6DD23T2EK111105 Motor KA24768605A	299,945.00
1244 111A0114 0034	25600140035 Mca. Nissan Tipo Pick Up D/C Mod. 2014 Color Blanco Serie 3N6DD23T3EK106494 Motor KA24760167A	299,945.00
1244 111A0114 0035	Num. Econ. 25600140036 Dodge Doble Cabina Pick-Up 2014 Color Blanco Serie 3C6SRBDT6EG262064	433,000.00
1244 111A0114 0036	Num. Econ. 25600140037 Dodge Doble Cabina Pick-Up 2014 Color Blanco Serie 3C6SRBDT8EG262065	433,000.00
1244 111A0115 0002	No. Econ: 25600150001; Marca: ITALIKA; Tipo: MOTOCICLETA; Mod:2015; Color: NEGRO CON VERDE; No. Serie: 3SCPZWEE9F1011034; No. Motor: LC162FMJMQ431	29,997.60
1244 111A0115 0003	No. Econ: 25600150002; Marca: ITALIKA; Tipo: MOTOCICLETA; Mod:2015; Color: NEGRO CON VERDE; No. Serie: 3SCPZWEE7F1011016; No. Motor: LC162FMJMQ431	29,997.60
1244 111A0115 0004	No. Econ: 25600150003; Marca: ITALIKA; Tipo: MOTOCICLETA; Mod:2015; Color: NEGRO CON VERDE; No. Serie: 3SCPZWEE7F1011114; No. Motor: LC162FMJMQ431	29,997.60
1244 111A0115 0005	No. Econ: 25600150004; Marca: ITALIKA; Tipo: MOTOCICLETA; Mod:2015; Color: NEGRO CON VERDE; No. Serie: 3SCPZWEE6F1011038; No. Motor: LC162FMJMQ431	29,997.60
1244 111A0115 0006	No. Econ: 25600150005; Marca: ITALIKA; Tipo: MOTOCICLETA; Mod:2015; Color: NEGRO CON VERDE; No. Serie: 3SCPZWEE8F1011073; No. Motor: LC162FMJMQ431	29,997.60
1244 111A0115 0007	No. Econ: 25600150006; Marca: ITALIKA; Tipo: MOTOCICLETA; Mod:2015; Color: NEGRO CON VERDE; No. Serie: 3SCPZWEE6F1011041; No. Motor: LC162FMJMQ431	29,997.60
1244 111A0115 0008	No. Econ: 25600150007; Marca: ITALIKA; Tipo: MOTOCICLETA; Mod:2015; Color: NEGRO CON VERDE; No. Serie: 3SCPZWEE7F1010223; No. Motor: LC162FMJMQ417	29,997.60
1244 111A0115 0009	No. Econ: 25600150008; Marca: ITALIKA; Tipo: MOTOCICLETA; Mod:2015; Color: NEGRO CON VERDE; No. Serie: 3SCPZWEEXF1010233; No. Motor: LC162FMJMQ417	29,997.60
1244 111A0115 0010	No. Econ: 25600150009; Marca: ITALIKA; Tipo: MOTOCICLETA; Mod:2015; Color: NEGRO CON VERDE; No. Serie: 3SCPZWEEXF1011043; No. Motor: LC162FMJMQ431	29,997.60
1244 111A0115 0011	No. Econ: 25600150010; Marca: ITALIKA; Tipo: MOTOCICLETA; Mod:2015; Color: NEGRO CON VERDE; No. Serie: 3SCPZWEEXF1010216; No. Motor: LC162FMJMQ417	29,997.60
1244 111A0115 0012	No. Econ: 25600150011; Marca: ITALIKA; Tipo: MOTOCICLETA; Mod:2015; Color: NEGRO CON VERDE; No. Serie: 3SCPZWEE7F1010240; No. Motor: LC162FMJMQ416	29,997.60
1244 111A0115 0013	No. Econ: 25600150012; Marca: ITALIKA; Tipo: MOTOCICLETA; Mod:2015; Color: NEGRO CON VERDE; No. Serie: 3SCPZWEE8F1011042; No. Motor: LC162FMJMQ431	29,997.60

RELACIÓN DE BIENES QUE COMPONEN SU PATRIMONIO

Página 137 de 243

Cuenta Pública al 31 de diciembre de 2017

Hora: 10:19:49a. m.

Fecha: 12/02/2018

Código	Descripción del Bien	Valor en Libros
1244 111A0116 0002	Camión tipo Comando,Peso Bruto Vehicular:15 ToneladasNúmero de chasis:3HJFG8JM8GSS13685,Número de motor:J08ETE26722,Marca:HINO,Fact's:GP000307 Y GP000308,O.P.175	1,309,999.99
1244 111A0116 0003	Camión tipo Comando,Peso Bruto Vehicular:15 ToneladasNúmero de chasis:3HJFG8JM6GSS13684,Número de motor:J08ETE26721,Marca:HINO,Fact's:GP000307 Y GP000308,O.P.175	1,309,999.99
1244 111A0116 0004	Camión tipo Comando,Peso Bruto Vehicular:15 Toneladas Número de chasis:3HJFG8JM2GSS13715,Número de motor:J08ETE26772,Marca:HINO,Fact's:GP000319,O.P.255	1,309,999.99
1244 111A0116 0005	Camión tipo Comando,Peso Bruto Vehicular:15 Toneladas Número de chasis:3HJFG8JM4GSS13716,Número de motor:J08ETE26775,Marca:HINO,Fact's:GP000320,O.P.255	1,309,999.99
1244 11581116 0002	Camión tipo Comando,Peso Bruto Vehicular:15 ToneladasNúmero de chasis:3HJFG8JM6GSS13686,Número de motor:J08ETE26727,Marca:HINO,Fact's:GP000315,O.P.215	1,309,999.99
1244 11582715 0002	No. Econ: 25600150013; Marca: ITALIKA; Tipo: MOTOCICLETA;Mod:2015;Color:NEGRO CON VERDE; No. Serie:3SCPZWEE9F1010238; No. Motor:LC162FMJMQ417	29,997.60
1244 11582715 0003	No. Econ: 25600150014; Marca: ITALIKA; Tipo: MOTOCICLETA;Mod:2015;Color:NEGRO CON VERDE; No. Serie:3SCPZWEE9F1010224; No. Motor:LC162FMJMQ417	29,997.60
1244 11582715 0004	No. Econ: 25600150015; Marca: ITALIKA; Tipo: MOTOCICLETA;Mod:2015;Color:NEGRO CON VERDE; No. Serie:3SCPZWEE5F1010219; No. Motor:LC162FMJMQ417	29,997.60
1244 11582715 0005	No. Econ: 25600150016; Marca: ITALIKA; Tipo: MOTOCICLETA;Mod:2015;Color:NEGRO CON VERDE; No. Serie:3SCPZWEE6F1011007; No. Motor:LC162FMJMQ431	29,997.60
1244 11582715 0006	No. Econ: 25600150017; Marca: ITALIKA; Tipo: MOTOCICLETA;Mod:2015;Color:NEGRO CON VERDE; No. Serie:3SCPZWEE6F1010231; No. Motor:LC162FMJMQ417	29,997.60
1244 11582715 0007	No. Econ: 25600150018; Marca: ITALIKA; Tipo: MOTOCICLETA;Mod:2015;Color:NEGRO CON VERDE; No. Serie:3SCPZWEE6F1010228; No. Motor:LC162FMJMQ417	29,997.60
1244 11582715 0008	No. Econ: 25600150019; Marca: ITALIKA; Tipo: MOTOCICLETA;Mod:2015;Color:NEGRO CON VERDE; No. Serie:3SCPZWEE9F1010197; No. Motor:LC162FMJMQ416	29,997.60
1244 11582715 0009	No. Econ: 25600150020; Marca: ITALIKA; Tipo: MOTOCICLETA;Mod:2015;Color:NEGRO CON VERDE; No. Serie:3SCPZWEE9F1010207; No. Motor:LC162FMJMQ416	29,997.60
1244 11582715 0010	No. Econ: 25600150021; Marca: ITALIKA; Tipo: MOTOCICLETA;Mod:2015;Color:NEGRO CON VERDE; No. Serie:3SCPZWEE7F1010206; No. Motor:LC162FMJMQ416	29,997.60
1244 11582715 0011	No. Econ: 25600150022; Marca: ITALIKA; Tipo: MOTOCICLETA;Mod:2015;Color:NEGRO CON VERDE; No. Serie:3SCPZWEE9F1010202; No. Motor:LC162FMJMQ416	29,997.60
1244 11582715 0012	No. Econ: 25600150023; Marca: ITALIKA; Tipo: MOTOCICLETA;Mod:2015;Color:NEGRO CON VERDE; No. Serie:3SCPZWEE8F1010232; No. Motor:LC162FMJMQ417	29,997.60
1244 11582715 0013	No. Econ: 25600150024; Marca: ITALIKA; Tipo: MOTOCICLETA;Mod:2015;Color:NEGRO CON VERDE; No. Serie:3SCPZWEE9F1010210; No. Motor:LC162FMJMQ416	29,997.60
1244 11582715 0014	No. Econ: 25600150025; Marca: ITALIKA; Tipo: MOTOCICLETA;Mod:2015;Color:NEGRO CON VERDE; No. Serie:3SCPZWEE8F1010196; No. Motor:LC162FMJMQ416	29,997.60

RELACIÓN DE BIENES QUE COMPONEN SU PATRIMONIO

Página 138 de 243

Cuenta Pública al 31 de diciembre de 2017

Hora: 10:19:49a. m.

Fecha: 12/02/2018

Código	Descripción del Bien	Valor en Libros
1244 11582715 0015	No. Econ: 25600150026; Marca: ITALIKA; Tipo: MOTOCICLETA; Mod: 2015; Color: NEGRO CON VERDE; No. Serie: 3SCPZWEE5F1010205; No. Motor: LC162FMJMQ416	29,997.60
1244 11582715 0016	No. Econ: 25600150027; Marca: ITALIKA; Tipo: MOTOCICLETA; Mod: 2015; Color: NEGRO CON VERDE; No. Serie: 3SCPZWEE2F1010226; No. Motor: LC162FMJMQ417	29,997.60
1244 11582715 0017	No. Econ: 25600150028; Marca: ITALIKA; Tipo: MOTOCICLETA; Mod: 2015; Color: NEGRO CON VERDE; No. Serie: 3SCPZWEE1F1011027; No. Motor: LC162FMJMQ431	29,997.60
1244 11582715 0018	No. Econ: 25600150029; Marca: ITALIKA; Tipo: MOTOCICLETA; Mod: 2015; Color: NEGRO CON VERDE; No. Serie: 3SCPZWEE2F1010257; No. Motor: LC162FMJMQ417	29,997.60
1244 11582715 0019	No. Econ: 25600150030; Marca: ITALIKA; Tipo: MOTOCICLETA; Mod: 2015; Color: NEGRO CON VERDE; No. Serie: 3SCPZWEE3F1010199; No. Motor: LC162FMJMQ416	29,997.60
1244 11582715 0020	No. Econ: 25600150031; Marca: ITALIKA; Tipo: MOTOCICLETA; Mod: 2015; Color: NEGRO CON VERDE; No. Serie: 3SCPZWEE1F1010198; No. Motor: LC162FMJMQ416	29,997.60
1244 11582715 0021	No. Econ: 25600150032; Marca: ITALIKA; Tipo: MOTOCICLETA; Mod: 2015; Color: NEGRO CON VERDE; No. Serie: 3SCPZWEE4F1011040; No. Motor: LC162FMJMQ431	29,997.60
1244 11582715 0022	No. Econ: 25600150033; Marca: ITALIKA; Tipo: MOTOCICLETA; Mod: 2015; Color: NEGRO CON VERDE; No. Serie: 3SCPZWEE0F1010225; No. Motor: LC162FMJMQ417	29,997.60
1244 11582715 0023	No. Econ: 25600150034; Marca: ITALIKA; Tipo: MOTOCICLETA; Mod: 2015; Color: NEGRO CON VERDE; No. Serie: 3SCPZWEE3F1011028; No. Motor: LC162FMJMQ431	29,997.60
1244 11582715 0024	No. Econ: 25600150035; Marca: ITALIKA; Tipo: MOTOCICLETA; Mod: 2015; Color: NEGRO CON VERDE; No. Serie: 3SCPZWEE3F1010221; No. Motor: LC162FMJMQ417	29,997.60
1244 11582715 0025	No. Econ: 25600150036; Marca: ITALIKA; Tipo: MOTOCICLETA; Mod: 2015; Color: NEGRO CON VERDE; No. Serie: 3SCPZWEE0F1011021; No. Motor: LC162FMJMQ431	29,997.60
1244 11582715 0026	No. Econ: 25600150037; Marca: ITALIKA; Tipo: MOTOCICLETA; Mod: 2015; Color: NEGRO CON VERDE; No. Serie: 3SCPZWEE1F1011030; No. Motor: LC162FMJMQ431	29,997.60
1244 11582715 0027	No. Econ: 25600150038; Marca: ITALIKA; Tipo: MOTOCICLETA; Mod: 2015; Color: NEGRO CON VERDE; No. Serie: 3SCPZWEE1F1011044; No. Motor: LC162FMJMQ431	29,997.60
1244 11582715 0028	No. Econ: 25600150039; Marca: ITALIKA; Tipo: MOTOCICLETA; Mod: 2015; Color: NEGRO CON VERDE; No. Serie: 3SCPZWEE3F1011014; No. Motor: LC162FMJMQ431	29,997.60
1244 11582715 0029	No. Econ: 25600150040; Marca: ITALIKA; Tipo: MOTOCICLETA; Mod: 2015; Color: NEGRO CON VERDE; No. Serie: 3SCPZWEEXF1011348; No. Motor: LC162FMJMQ431	29,997.60
1244 11582715 0030	No. Econ: 25600150041; Marca: ITALIKA; Tipo: MOTOCICLETA; Mod: 2015; Color: NEGRO CON VERDE; No. Serie: 3SCPZWEE8F1011350; No. Motor: LC162FMJMQ431	29,997.60
1244 11582715 0031	No. Econ: 25600150042; Marca: ITALIKA; Tipo: MOTOCICLETA; Mod: 2015; Color: NEGRO CON VERDE; No. Serie: 3SCPZWEE5F1010477; No. Motor: LC162FMJMQ416	29,997.60
1244 11582715 0032	No. Econ: 25600150043; Marca: ITALIKA; Tipo: MOTOCICLETA; Mod: 2015; Color: NEGRO CON VERDE; No. Serie: 3SCPZWEE8F1010490; No. Motor: LC162FMJMQ416	29,997.60

GOBIERNO CONSTITUCIONAL DEL ESTADO DE CHIAPAS
SECRETARIADO EJECUTIVO DEL SISTEMA ESTATAL DE
SEGURIDAD PÚBLICA
SISTEMA CONTABLE 2017

RELACIÓN DE BIENES QUE COMPONEN SU PATRIMONIO

Página 139 de 243

Cuenta Pública al 31 de diciembre de 2017

Hora: 10:19:49a. m.

Fecha: 12/02/2018

Código	Descripción del Bien	Valor en Libros
1244 11582715 0033	No. Econ: 25600150044; Marca: ITALIKA; Tipo: MOTOCICLETA; Mod: 2015; Color: NEGRO CON VERDE; No. Serie: 3SCPZWEE4F1010471; No. Motor: LC162FMJMQ416	29,997.60
1244 11582715 0034	No. Econ: 25600150045; Marca: ITALIKA; Tipo: MOTOCICLETA; Mod: 2015; Color: NEGRO CON VERDE; No. Serie: 3SCPZWEE6F1011329; No. Motor: LC162FMJMQ431	29,997.60
1244 11582715 0035	No. Econ: 25600150046; Marca: ITALIKA; Tipo: MOTOCICLETA; Mod: 2015; Color: NEGRO CON VERDE; No. Serie: 3SCPZWEE8F1010649; No. Motor: LC162FMJMQ431	29,997.60
1244 11582715 0036	No. Econ: 25600150047; Marca: ITALIKA; Tipo: MOTOCICLETA; Mod: 2015; Color: NEGRO CON VERDE; No. Serie: 3SCPZWEE3F1010672; No. Motor: LC162FMJMQ431	29,997.60
1244 11582715 0037	No. Econ: 25600150048; Marca: ITALIKA; Tipo: MOTOCICLETA; Mod: 2015; Color: NEGRO CON VERDE; No. Serie: 3SCPZWEE9F1011339; No. Motor: LC162FMJMQ431	29,997.60
1244 11582715 0038	No. Econ: 25600150049; Marca: ITALIKA; Tipo: MOTOCICLETA; Mod: 2015; Color: NEGRO CON VERDE; No. Serie: 3SCPZWEEXF1010491; No. Motor: LC162FMJMQ416	29,997.60
1244 11582715 0039	No. Econ: 25600150050; Marca: ITALIKA; Tipo: MOTOCICLETA; Mod: 2015; Color: NEGRO CON VERDE; No. Serie: 3SCPZWEE1F1010671; No. Motor: LC162FMJMQ431	29,997.60
1244 11582715 0040	No. Econ: 25600150051; Marca: ITALIKA; Tipo: MOTOCICLETA; Mod: 2015; Color: NEGRO CON VERDE; No. Serie: 3SCPZWEE1F1011352; No. Motor: LC162FMJMQ431	29,997.60
1244 11582715 0041	No. Econ: 25600150052; Marca: ITALIKA; Tipo: MOTOCICLETA; Mod: 2015; Color: NEGRO CON VERDE; No. Serie: 3SCPZWEE5F1011337; No. Motor: LC162FMJMQ431	29,997.60
1244 11582715 0042	No. Econ: 25600150053; Marca: ITALIKA; Tipo: MOTOCICLETA; Mod: 2015; Color: NEGRO CON VERDE; No. Serie: 3SCPZWEE5F1010236; No. Motor: LC162FMJMQ417	29,997.60
1244 11582715 0043	No. Econ: 25600150054; Marca: ITALIKA; Tipo: MOTOCICLETA; Mod: 2015; Color: NEGRO CON VERDE; No. Serie: 3SCPZWEE3F1009411; No. Motor: LC162FMJMQ412	29,997.60
1244 11582715 0044	No. Econ: 25600150055; Marca: ITALIKA; Tipo: MOTOCICLETA; Mod: 2015; Color: NEGRO CON VERDE; No. Serie: 3SCPZWEE9F1010479; No. Motor: LC162FMJMQ416	29,997.60
1244 11582715 0045	No. Econ: 25600150056; Marca: ITALIKA; Tipo: MOTOCICLETA; Mod: 2015; Color: NEGRO CON VERDE; No. Serie: 3SCPZWEE4F1010468; No. Motor: LC162FMJMQ416	29,997.60
1244 11582715 0046	No. Econ: 25600150057; Marca: ITALIKA; Tipo: MOTOCICLETA; Mod: 2015; Color: NEGRO CON VERDE; No. Serie: 3SCPZWEE9F1010644; No. Motor: LC162FMJMQ431	29,997.60
1244 11582715 0047	No. Econ: 25600150058; Marca: ITALIKA; Tipo: MOTOCICLETA; Mod: 2015; Color: NEGRO CON VERDE; No. Serie: 3SCPZWEE0F1010466; No. Motor: LC162FMJMQ416	29,997.60
1244 11582715 0048	No. Econ: 25600150059; Marca: ITALIKA; Tipo: MOTOCICLETA; Mod: 2015; Color: NEGRO CON VERDE; No. Serie: 3SCPZWEE6F1010486; No. Motor: LC162FMJMQ416	29,997.60
1244 11582715 0049	No. Econ: 25600150060; Marca: ITALIKA; Tipo: MOTOCICLETA; Mod: 2015; Color: NEGRO CON VERDE; No. Serie: 3SCPZWEE1F1010377; No. Motor: LC162FMJMQ417	29,997.60
1244 11582715 0050	No. Econ: 25600150061; Marca: ITALIKA; Tipo: MOTOCICLETA; Mod: 2015; Color: NEGRO CON VERDE; No. Serie: 3SCPZWEE9F1009333; No. Motor: LC162FMJMQ412	29,997.60

RELACIÓN DE BIENES QUE COMPONEN SU PATRIMONIO

Cuenta Pública al 31 de diciembre de 2017

Página 140 de 243

Hora: 10:19:49a. m.

Fecha: 12/02/2018

Código	Descripción del Bien	Valor en Libros
1244 11582715 0051	No. Econ: 25600150062; Marca: ITALIKA; Tipo: MOTOCICLETA; Mod: 2015; Color: NEGRO CON VERDE; No. Serie: 3SCPZWEE2F1010484; No. Motor: LC162FMJMQ416	29,997.60
1244 11582715 0052	No. Econ: 25600150063; Marca: ITALIKA; Tipo: MOTOCICLETA; Mod: 2015; Color: NEGRO CON VERDE; No. Serie: 3SCPZWEE3F1010378; No. Motor: LC162FMJMQ417	29,997.60
1244 11582715 0053	No. Econ: 25600150064; Marca: ITALIKA; Tipo: MOTOCICLETA; Mod: 2015; Color: NEGRO CON VERDE; No. Serie: 3SCPZWEE7F1010478; No. Motor: LC162FMJMQ416	29,997.60
1244 11582715 0054	No. Econ: 25600150065; Marca: ITALIKA; Tipo: MOTOCICLETA; Mod: 2015; Color: NEGRO CON VERDE; No. Serie: 3SCPZWEE9F1011342; No. Motor: LC162FMJMQ431	29,997.60
1244 11582715 0055	No. Econ: 25600150066; Marca: ITALIKA; Tipo: MOTOCICLETA; Mod: 2015; Color: NEGRO CON VERDE; No. Serie: 3SCPZWEEXF1010488; No. Motor: LC162FMJMQ416	29,997.60
1244 11582715 0056	No. Econ: 25600150067; Marca: ITALIKA; Tipo: MOTOCICLETA; Mod: 2015; Color: NEGRO CON VERDE; No. Serie: 3SCPZWEE6F1010469; No. Motor: LC162FMJMQ416	29,997.60
1244 11582715 0057	No. Econ: 25600150068; Marca: ITALIKA; Tipo: MOTOCICLETA; Mod: 2015; Color: NEGRO CON VERDE; No. Serie: 3SCPZWEE8F1010473; No. Motor: LC162FMJMQ416	29,997.60
1244 11582715 0058	No. Econ: 25600150069; Marca: ITALIKA; Tipo: MOTOCICLETA; Mod: 2015; Color: NEGRO CON VERDE; No. Serie: 3SCPZWEE8F1010487; No. Motor: LC162FMJMQ416	29,997.60
1244 11582715 0059	No. Econ: 25600150070; Marca: ITALIKA; Tipo: MOTOCICLETA; Mod: 2015; Color: NEGRO CON VERDE; No. Serie: 3SCPZWEE7F1009332; No. Motor: LC162FMJMQ412	29,997.60
1244 11582715 0060	No. Econ: 25600150071; Marca: ITALIKA; Tipo: MOTOCICLETA; Mod: 2015; Color: NEGRO CON VERDE; No. Serie: 3SCPZWEE7F1010433; No. Motor: LC162FMJMQ416	29,997.60
1244 11582715 0061	No. Econ: 25600150072; Marca: ITALIKA; Tipo: MOTOCICLETA; Mod: 2015; Color: NEGRO CON VERDE; No. Serie: 3SCPZWEE2F1010341; No. Motor: LC162FMJMQ416	29,997.60
1244 11582715 0062	No. Econ: 25600150073; Marca: ITALIKA; Tipo: MOTOCICLETA; Mod: 2015; Color: NEGRO CON VERDE; No. Serie: 3SCPZWEE1F1010475; No. Motor: LC162FMJMQ416	29,997.60
1244 11582715 0063	No. Econ: 25600150074; Marca: ITALIKA; Tipo: MOTOCICLETA; Mod: 2015; Color: NEGRO CON VERDE; No. Serie: 3SCPZWEE7F1010464; No. Motor: LC162FMJMQ416	29,997.60
1244 11582715 0064	No. Econ: 25600150075; Marca: ITALIKA; Tipo: MOTOCICLETA; Mod: 2015; Color: NEGRO CON VERDE; No. Serie: 3SCPZWEE3F1010459; No. Motor: LC162FMJMQ416	29,997.60
1244 11582715 0065	No. Econ: 25600150076; Marca: ITALIKA; Tipo: MOTOCICLETA; Mod: 2015; Color: NEGRO CON VERDE; No. Serie: 3SCPZWEE3F1011336; No. Motor: LC162FMJMQ431	29,997.60
1244 11582715 0066	No. Econ: 25600150077; Marca: ITALIKA; Tipo: MOTOCICLETA; Mod: 2015; Color: NEGRO CON VERDE; No. Serie: 3SCPZWEE1F1010458; No. Motor: LC162FMJMQ416	29,997.60
1244 11582715 0067	No. Econ: 25600150078; Marca: ITALIKA; Tipo: MOTOCICLETA; Mod: 2015; Color: NEGRO CON VERDE; No. Serie: 3SCPZWEE5F1009345; No. Motor: LC162FMJMQ412	29,997.60
1244 11582715 0068	No. Econ: 25600150079; Marca: ITALIKA; Tipo: MOTOCICLETA; Mod: 2015; Color: NEGRO CON VERDE; No. Serie: 3SCPZWEE5F1009376; No. Motor: LC162FMJMQ412	29,997.60

GOBIERNO CONSTITUCIONAL DEL ESTADO DE CHIAPAS
SECRETARIADO EJECUTIVO DEL SISTEMA ESTATAL DE
SEGURIDAD PÚBLICA
SISTEMA CONTABLE 2017

RELACIÓN DE BIENES QUE COMPONEN SU PATRIMONIO

Página 141 de 243

Cuenta Pública al 31 de diciembre de 2017

Hora: 10:19:49a. m.

Fecha: 12/02/2018

Código	Descripción del Bien	Valor en Libros
1244 11582715 0069	No. Econ: 25600150080; Marca: ITALIKA; Tipo: MOTOCICLETA; Mod: 2015; Color: NEGRO CON VERDE; No. Serie: 3SCPZWEE4F1009420; No. Motor: LC162FMJMQ371	29,997.60
1244 11582715 0070	No. Econ: 25600150081; Marca: ITALIKA; Tipo: MOTOCICLETA; Mod: 2015; Color: NEGRO CON VERDE; No. Serie: 3SCPZWEE1F1010668; No. Motor: LC162FMJMQ431	29,997.60
1244 11582715 0071	No. Econ: 25600150082; Marca: ITALIKA; Tipo: MOTOCICLETA; Mod: 2015; Color: NEGRO CON VERDE; No. Serie: 3SCPZWEE3F1010476; No. Motor: LC162FMJMQ416	29,997.60
1244 11582715 0072	No. Econ: 25600150083; Marca: ITALIKA; Tipo: MOTOCICLETA; Mod: 2015; Color: NEGRO CON VERDE; No. Serie: 3SCPZWEE7F1011338; No. Motor: LC162FMJMQ431	29,997.60
1244 11582715 0073	No. Econ: 25600150084; Marca: ITALIKA; Tipo: MOTOCICLETA; Mod: 2015; Color: NEGRO CON VERDE; No. Serie: 3SCPZWEEEXE1001238; No. Motor: LC162FMJMQ224	29,997.60
1244 11582715 0074	No. Econ: 25600150085; Marca: ITALIKA; Tipo: MOTOCICLETA; Mod: 2015; Color: NEGRO CON VERDE; No. Serie: 3SCPZWEE2F1002692; No. Motor: LC162FMJMQ267	29,997.60
1244 11582715 0075	No. Econ: 25600150086; Marca: ITALIKA; Tipo: MOTOCICLETA; Mod: 2015; Color: NEGRO CON VERDE; No. Serie: 3SCPZWEE0F1013013; No. Motor: LC162FMJMQ448	29,997.60
1244 11582715 0076	No. Econ: 25600150087; Marca: ITALIKA; Tipo: MOTOCICLETA; Mod: 2015; Color: NEGRO CON VERDE; No. Serie: 3SCPZWEE0F1019216; No. Motor: LC162FMJNQ045	29,997.60
1244 11582715 0077	No. Econ: 25600150088; Marca: ITALIKA; Tipo: MOTOCICLETA; Mod: 2015; Color: NEGRO CON VERDE; No. Serie: 3SCPZWEE0F1019507; No. Motor: LC162FMJNQ065	29,997.60
1244 11582715 0078	No. Econ: 25600150089; Marca: ITALIKA; Tipo: MOTOCICLETA; Mod: 2015; Color: NEGRO CON VERDE; No. Serie: 3SCPZWEE0F1019524; No. Motor: LC162FMJNQ065	29,997.60
1244 11582715 0079	No. Econ: 25600150090; Marca: ITALIKA; Tipo: MOTOCICLETA; Mod: 2015; Color: NEGRO CON VERDE; No. Serie: 3SCPZWEE1F1019189; No. Motor: LC162FMJNQ045	29,997.60
1244 11582715 0080	No. Econ: 25600150091; Marca: ITALIKA; Tipo: MOTOCICLETA; Mod: 2015; Color: NEGRO CON VERDE; No. Serie: 3SCPZWEE1F1019208; No. Motor: LC162FMJNQ045	29,997.60
1244 11582715 0081	No. Econ: 25600150092; Marca: ITALIKA; Tipo: MOTOCICLETA; Mod: 2015; Color: NEGRO CON VERDE; No. Serie: 3SCPZWEE1F1019225; No. Motor: LC162FMJNQ045	29,997.60
1244 11582715 0082	No. Econ: 25600150093; Marca: ITALIKA; Tipo: MOTOCICLETA; Mod: 2015; Color: NEGRO CON VERDE; No. Serie: 3SCPZWEE1F1019449; No. Motor: LC162FMJNQ063	29,997.60
1244 11582715 0083	No. Econ: 25600150094; Marca: ITALIKA; Tipo: MOTOCICLETA; Mod: 2015; Color: NEGRO CON VERDE; No. Serie: 3SCPZWEE1F1019516; No. Motor: LC162FMJNQ065	29,997.60
1244 11582715 0084	No. Econ: 25600150095; Marca: ITALIKA; Tipo: MOTOCICLETA; Mod: 2015; Color: NEGRO CON VERDE; No. Serie: 3SCPZWEE2F1013028; No. Motor: LC162FMJMQ448	29,997.60
1244 11582715 0085	No. Econ: 25600150096; Marca: ITALIKA; Tipo: MOTOCICLETA; Mod: 2015; Color: NEGRO CON VERDE; No. Serie: 3SCPZWEE2F1013031; No. Motor: LC162FMJMQ448	29,997.60
1244 11582715 0086	No. Econ: 25600150097; Marca: ITALIKA; Tipo: MOTOCICLETA; Mod: 2015; Color: NEGRO CON VERDE; No. Serie: 3SCPZWEE2F1019170; No. Motor: LC162FMJNQ045	29,997.60

RELACIÓN DE BIENES QUE COMPONEN SU PATRIMONIO

Página 142 de 243

Cuenta Pública al 31 de diciembre de 2017

Hora: 10:19:49a. m.

Fecha: 12/02/2018

Código	Descripción del Bien	Valor en Libros
1244 11582715 0087	No. Econ: 25600150098; Marca: ITALIKA; Tipo: MOTOCICLETA; Mod: 2015; Color: NEGRO CON VERDE; No. Serie: 3SCPZWEE2F1019184; No. Motor: LC162FMJNQ045	29,997.60
1244 11582715 0088	No. Econ: 25600150099; Marca: ITALIKA; Tipo: MOTOCICLETA; Mod: 2015; Color: NEGRO CON VERDE; No. Serie: 3SCPZWEE2F1019430; No. Motor: LC162FMJNQ063	29,997.60
1244 11582715 0089	No. Econ: 25600150100; Marca: ITALIKA; Tipo: MOTOCICLETA; Mod: 2015; Color: NEGRO CON VERDE; No. Serie: 3SCPZWEE3F1011093; No. Motor: LC162FMJMQ431	29,997.60
1244 11582715 0090	No. Econ: 25600150101; Marca: ITALIKA; Tipo: MOTOCICLETA; Mod: 2015; Color: NEGRO CON VERDE; No. Serie: 3SCPZWEE3F1018934; No. Motor: LC162FMJNQ045	29,997.60
1244 11582715 0091	No. Econ: 25600150102; Marca: ITALIKA; Tipo: MOTOCICLETA; Mod: 2015; Color: NEGRO CON VERDE; No. Serie: 3SCPZWEE3F1019520; No. Motor: LC162FMJNQ065	29,997.60
1244 11582715 0092	No. Econ: 25600150103; Marca: ITALIKA; Tipo: MOTOCICLETA; Mod: 2015; Color: NEGRO CON VERDE; No. Serie: 3SCPZWEE4F1013015; No. Motor: LC162FMJMQ448	29,997.60
1244 11582715 0093	No. Econ: 25600150104; Marca: ITALIKA; Tipo: MOTOCICLETA; Mod: 2015; Color: NEGRO CON VERDE; No. Serie: 3SCPZWEE4F1013029; No. Motor: LC162FMJMQ448	29,997.60
1244 11582715 0094	No. Econ: 25600150105; Marca: ITALIKA; Tipo: MOTOCICLETA; Mod: 2015; Color: NEGRO CON VERDE; No. Serie: 3SCPZWEE4F1019333; No. Motor: LC162FMJNQ063	29,997.60
1244 11582715 0095	No. Econ: 25600150106; Marca: ITALIKA; Tipo: MOTOCICLETA; Mod: 2015; Color: NEGRO CON VERDE; No. Serie: 3SCPZWEE4F1019476; No. Motor: LC162FMJNQ065	29,997.60
1244 11582715 0096	No. Econ: 25600150107; Marca: ITALIKA; Tipo: MOTOCICLETA; Mod: 2015; Color: NEGRO CON VERDE; No. Serie: 3SCPZWEE4F1019509; No. Motor: LC162FMJNQ065	29,997.60
1244 11582715 0097	No. Econ: 25600150108; Marca: ITALIKA; Tipo: MOTOCICLETA; Mod: 2015; Color: NEGRO CON VERDE; No. Serie: 3SCPZWEE4F1019526; No. Motor: LC162FMJNQ065	29,997.60
1244 11582715 0098	No. Econ: 25600150109; Marca: ITALIKA; Tipo: MOTOCICLETA; Mod: 2015; Color: NEGRO CON VERDE; No. Serie: 3SCPZWEE5F1019227; No. Motor: LC162FMJNQ045	29,997.60
1244 11582715 0099	No. Econ: 25600150110; Marca: ITALIKA; Tipo: MOTOCICLETA; Mod: 2015; Color: NEGRO CON VERDE; No. Serie: 3SCPZWEE5F1019230; No. Motor: LC162FMJNQ044	29,997.60
1244 11582715 0100	No. Econ: 25600150111; Marca: ITALIKA; Tipo: MOTOCICLETA; Mod: 2015; Color: NEGRO CON VERDE; No. Serie: 3SCPZWEE5F1019339; No. Motor: LC162FMJNQ063	29,997.60
1244 11582715 0101	No. Econ: 25600150112; Marca: ITALIKA; Tipo: MOTOCICLETA; Mod: 2015; Color: NEGRO CON VERDE; No. Serie: 3SCPZWEE5F1019504; No. Motor: LC162FMJNQ065	29,997.60
1244 11582715 0102	No. Econ: 25600150113; Marca: ITALIKA; Tipo: MOTOCICLETA; Mod: 2015; Color: NEGRO CON VERDE; No. Serie: 3SCPZWEE6F1019222; No. Motor: LC162FMJNQ045	29,997.60
1244 11582715 0103	No. Econ: 25600150114; Marca: ITALIKA; Tipo: MOTOCICLETA; Mod: 2015; Color: NEGRO CON VERDE; No. Serie: 3SCPZWEE7F1011100; No. Motor: LC162FMJMQ431	29,997.60
1244 11582715 0104	No. Econ: 25600150115; Marca: ITALIKA; Tipo: MOTOCICLETA; Mod: 2015; Color: NEGRO CON VERDE; No. Serie: 3SCPZWEE7F1013025; No. Motor: LC162FMJMQ448	29,997.60

RELACIÓN DE BIENES QUE COMPONEN SU PATRIMONIO

Página 143 de 243

Cuenta Pública al 31 de diciembre de 2017

Hora: 10:19:49a. m.

Fecha: 12/02/2018

Código	Descripción del Bien	Valor en Libros
1244 11582715 0105	No. Econ: 25600150116; Marca: ITALIKA; Tipo: MOTOCICLETA; Mod: 2015; Color: NEGRO CON VERDE; No. Serie: 3SCPZWEE7F1019178; No. Motor: LC162FMJNQ045	29,997.60
1244 11582715 0106	No. Econ: 25600150117; Marca: ITALIKA; Tipo: MOTOCICLETA; Mod: 2015; Color: NEGRO CON VERDE; No. Serie: 3SCPZWEE7F1019181; No. Motor: LC162FMJNQ045	29,997.60
1244 11582715 0107	No. Econ: 25600150118; Marca: ITALIKA; Tipo: MOTOCICLETA; Mod: 2015; Color: NEGRO CON VERDE; No. Serie: 3SCPZWEE7F1019231; No. Motor: LC162FMJNQ045	29,997.60
1244 11582715 0108	No. Econ: 25600150119; Marca: ITALIKA; Tipo: MOTOCICLETA; Mod: 2015; Color: NEGRO CON VERDE; No. Serie: 3SCPZWEE8F1013003; No. Motor: LC162FMJMQ448	29,997.60
1244 11582715 0109	No. Econ: 25600150120; Marca: ITALIKA; Tipo: MOTOCICLETA; Mod: 2015; Color: NEGRO CON VERDE; No. Serie: 3SCPZWEE8F1013020; No. Motor: LC162FMJMQ448	29,997.60
1244 11582715 0110	No. Econ: 25600150121; Marca: ITALIKA; Tipo: MOTOCICLETA; Mod: 2015; Color: NEGRO CON VERDE; No. Serie: 3SCPZWEE8F1019187; No. Motor: LC162FMJNQ045	29,997.60
1244 11582715 0111	No. Econ: 25600150122; Marca: ITALIKA; Tipo: MOTOCICLETA; Mod: 2015; Color: NEGRO CON VERDE; No. Serie: 3SCPZWEE8F1019206; No. Motor: LC162FMJNQ045	29,997.60
1244 11582715 0112	No. Econ: 25600150123; Marca: ITALIKA; Tipo: MOTOCICLETA; Mod: 2015; Color: NEGRO CON VERDE; No. Serie: 3SCPZWEE8F1019447; No. Motor: LC162FMJNQ063	29,997.60
1244 11582715 0113	No. Econ: 25600150124; Marca: ITALIKA; Tipo: MOTOCICLETA; Mod: 2015; Color: NEGRO CON VERDE; No. Serie: 3SCPZWEE9F1019215; No. Motor: LC162FMJNQ045	29,997.60
1244 11582715 0114	No. Econ: 25600150125; Marca: ITALIKA; Tipo: MOTOCICLETA; Mod: 2015; Color: NEGRO CON VERDE; No. Serie: 3SCPZWEE9F1019392; No. Motor: LC162FMJNQ065	29,997.60
1244 11582715 0115	No. Econ: 25600150126; Marca: ITALIKA; Tipo: MOTOCICLETA; Mod: 2015; Color: NEGRO CON VERDE; No. Serie: 3SCPZWEE9F1019425; No. Motor: LC162FMJNQ063	29,997.60
1244 11582715 0116	No. Econ: 25600150127; Marca: ITALIKA; Tipo: MOTOCICLETA; Mod: 2015; Color: NEGRO CON VERDE; No. Serie: 3SCPZWEE9F1019487; No. Motor: LC162FMJNQ065	29,997.60
1244 11582715 0117	No. Econ: 25600150128; Marca: ITALIKA; Tipo: MOTOCICLETA; Mod: 2015; Color: NEGRO CON VERDE; No. Serie: 3SCPZWEE9F1019224; No. Motor: LC162FMJNQ045	29,997.60
1244 11582715 0118	No. Econ: 25600150129; Marca: ITALIKA; Tipo: MOTOCICLETA; Mod: 2015; Color: NEGRO CON VERDE; No. Serie: 3SCPZWEE9F1019417; No. Motor: LC162FMJNQ063	29,997.60
1244 11582715 0119	No. Econ: 25600150130; Marca: ITALIKA; Tipo: MOTOCICLETA; Mod: 2015; Color: NEGRO CON VERDE; No. Serie: 3SCPZWEE9F1019532; No. Motor: LC162FMJNQ065	29,997.60
1244 11582715 0120	No. Econ: 25600150131; Marca: ITALIKA; Tipo: MOTOCICLETA; Mod: 2015; Color: NEGRO CON VERDE; No. Serie: 3SCPZWEE0F1009043; No. Motor: LC162FMJMQ412	29,997.60
1244 11582715 0121	No. Econ: 25600150132; Marca: ITALIKA; Tipo: MOTOCICLETA; Mod: 2015; Color: NEGRO CON VERDE; No. Serie: 3SCPZWEE0F1013027; No. Motor: LC162FMJMQ448	29,997.60
1244 11582715 0122	No. Econ: 25600150133; Marca: ITALIKA; Tipo: MOTOCICLETA; Mod: 2015; Color: NEGRO CON VERDE; No. Serie: 3SCPZWEE0F1019166; No. Motor: LC162FMJNQ045	29,997.60

RELACIÓN DE BIENES QUE COMPONEN SU PATRIMONIO

Página 144 de 243

Cuenta Pública al 31 de diciembre de 2017

Hora: 10:19:49a. m.

Fecha: 12/02/2018

Código	Descripción del Bien	Valor en Libros
1244 11582715 0123	No. Econ: 25600150134; Marca: ITALIKA; Tipo: MOTOCICLETA; Mod: 2015; Color: NEGRO CON VERDE; No. Serie: 3SCPZWEE0F1019183; No. Motor: LC162FMJNQ044	29,997.60
1244 11582715 0124	No. Econ: 25600150135; Marca: ITALIKA; Tipo: MOTOCICLETA; Mod: 2015; Color: NEGRO CON VERDE; No. Serie: 3SCPZWEE1F1009021; No. Motor: LC162FMJMQ413	29,997.60
1244 11582715 0125	No. Econ: 25600150136; Marca: ITALIKA; Tipo: MOTOCICLETA; Mod: 2015; Color: NEGRO CON VERDE; No. Serie: 3SCPZWEE1F1009083; No. Motor: LC162FMJMQ412	29,997.60
1244 11582715 0126	No. Econ: 25600150137; Marca: ITALIKA; Tipo: MOTOCICLETA; Mod: 2015; Color: NEGRO CON VERDE; No. Serie: 3SCPZWEE1F1009391; No. Motor: LC162FMJMQ412	29,997.60
1244 11582715 0127	No. Econ: 25600150138; Marca: ITALIKA; Tipo: MOTOCICLETA; Mod: 2015; Color: NEGRO CON VERDE; No. Serie: 3SCPZWEE1F1013019; No. Motor: LC162FMJMQ448	29,997.60
1244 11582715 0128	No. Econ: 25600150139; Marca: ITALIKA; Tipo: MOTOCICLETA; Mod: 2015; Color: NEGRO CON VERDE; No. Serie: 3SCPZWEE2F1009044; No. Motor: LC162FMJMQ412	29,997.60
1244 11582715 0129	No. Econ: 25600150140; Marca: ITALIKA; Tipo: MOTOCICLETA; Mod: 2015; Color: NEGRO CON VERDE; No. Serie: 3SCPZWEE2F1009058; No. Motor: LC162FMJMQ412	29,997.60
1244 11582715 0130	No. Econ: 25600150141; Marca: ITALIKA; Tipo: MOTOCICLETA; Mod: 2015; Color: NEGRO CON VERDE; No. Serie: 3SCPZWEE2F1009089; No. Motor: LC162FMJMQ413	29,997.60
1244 11582715 0131	No. Econ: 25600150142; Marca: ITALIKA; Tipo: MOTOCICLETA; Mod: 2015; Color: NEGRO CON VERDE; No. Serie: 3SCPZWEE2F1009285; No. Motor: LC162FMJMQ412	29,997.60
1244 11582715 0132	No. Econ: 25600150143; Marca: ITALIKA; Tipo: MOTOCICLETA; Mod: 2015; Color: NEGRO CON VERDE; No. Serie: 3SCPZWEE2F1013014; No. Motor: LC162FMJMQ448	29,997.60
1244 11582715 0133	No. Econ: 25600150144; Marca: ITALIKA; Tipo: MOTOCICLETA; Mod: 2015; Color: NEGRO CON VERDE; No. Serie: 3SCPZWEE2F1019220; No. Motor: LC162FMJNQ045	29,997.60
1244 11582715 0134	No. Econ: 25600150145; Marca: ITALIKA; Tipo: MOTOCICLETA; Mod: 2015; Color: NEGRO CON VERDE; No. Serie: 3SCPZWEE2F1019234; No. Motor: LC162FMJNQ044	29,997.60
1244 11582715 0135	No. Econ: 25600150146; Marca: ITALIKA; Tipo: MOTOCICLETA; Mod: 2015; Color: NEGRO CON VERDE; No. Serie: 3SCPZWEE3F1009067; No. Motor: LC162FMJMQ413	29,997.60
1244 11582715 0136	No. Econ: 25600150147; Marca: ITALIKA; Tipo: MOTOCICLETA; Mod: 2015; Color: NEGRO CON VERDE; No. Serie: 3SCPZWEE3F1009084; No. Motor: LC162FMJMQ412	29,997.60
1244 11582715 0137	No. Econ: 25600150148; Marca: ITALIKA; Tipo: MOTOCICLETA; Mod: 2015; Color: NEGRO CON VERDE; No. Serie: 3SCPZWEE3F1012597; No. Motor: LC162FMJMQ448	29,997.60
1244 11582715 0138	No. Econ: 25600150149; Marca: ITALIKA; Tipo: MOTOCICLETA; Mod: 2015; Color: NEGRO CON VERDE; No. Serie: 3SCPZWEE3F1012602; No. Motor: LC162FMJMQ448	29,997.60
1244 11582715 0139	No. Econ: 25600150150; Marca: ITALIKA; Tipo: MOTOCICLETA; Mod: 2015; Color: NEGRO CON VERDE; No. Serie: 3SCPZWEE4F1009062; No. Motor: LC162FMJMQ412	29,997.60
1244 11582715 0140	No. Econ: 25600150151; Marca: ITALIKA; Tipo: MOTOCICLETA; Mod: 2015; Color: NEGRO CON VERDE; No. Serie: 3SCPZWEE4F1009076; No. Motor: LC162FMJMQ413	29,997.60

RELACIÓN DE BIENES QUE COMPONEN SU PATRIMONIO

Página 145 de 243

Cuenta Pública al 31 de diciembre de 2017

Hora: 10:19:49a. m.

Fecha: 12/02/2018

Código	Descripción del Bien	Valor en Libros
1244 11582715 0141	No. Econ: 25600150152; Marca: ITALIKA; Tipo: MOTOCICLETA; Mod: 2015; Color: NEGRO CON VERDE; No. Serie: 3SCPZWEE4F1012625; No. Motor: LC162FMJMQ448	29,997.60
1244 11582715 0142	No. Econ: 25600150153; Marca: ITALIKA; Tipo: MOTOCICLETA; Mod: 2015; Color: NEGRO CON VERDE; No. Serie: 3SCPZWEE5F1019949; No. Motor: LC162FMJNQ088	29,997.60
1244 11582715 0143	No. Econ: 25600150154; Marca: ITALIKA; Tipo: MOTOCICLETA; Mod: 2015; Color: NEGRO CON VERDE; No. Serie: 3SCPZWEE5F1009071; No. Motor: LC162FMJMQ412	29,997.60
1244 11582715 0144	No. Econ: 25600150155; Marca: ITALIKA; Tipo: MOTOCICLETA; Mod: 2015; Color: NEGRO CON VERDE; No. Serie: 3SCPZWEE5F1009409; No. Motor: LC162FMJMQ412	29,997.60
1244 11582715 0145	No. Econ: 25600150156; Marca: ITALIKA; Tipo: MOTOCICLETA; Mod: 2015; Color: NEGRO CON VERDE; No. Serie: 3SCPZWEE5F1013024; No. Motor: LC162FMJMQ448	29,997.60
1244 11582715 0146	No. Econ: 25600150157; Marca: ITALIKA; Tipo: MOTOCICLETA; Mod: 2015; Color: NEGRO CON VERDE; No. Serie: 3SCPZWEE5F1019177; No. Motor: LC162FMJNQ045	29,997.60
1244 11582715 0147	No. Econ: 25600150158; Marca: ITALIKA; Tipo: MOTOCICLETA; Mod: 2015; Color: NEGRO CON VERDE; No. Serie: 3SCPZWEE5F1019180; No. Motor: LC162FMJNQ045	29,997.60
1244 11582715 0148	No. Econ: 25600150159; Marca: ITALIKA; Tipo: MOTOCICLETA; Mod: 2015; Color: NEGRO CON VERDE; No. Serie: 3SCPZWEE6F1009046; No. Motor: LC162FMJMQ412	29,997.60
1244 11582715 0149	No. Econ: 25600150160; Marca: ITALIKA; Tipo: MOTOCICLETA; Mod: 2015; Color: NEGRO CON VERDE; No. Serie: 3SCPZWEE6F1009385; No. Motor: LC162FMJMQ412	29,997.60
1244 11582715 0150	No. Econ: 25600150161; Marca: ITALIKA; Tipo: MOTOCICLETA; Mod: 2015; Color: NEGRO CON VERDE; No. Serie: 3SCPZWEE7F1008567; No. Motor: LC162FMJMQ403	29,997.60
1244 11582715 0151	No. Econ: 25600150162; Marca: ITALIKA; Tipo: MOTOCICLETA; Mod: 2015; Color: NEGRO CON VERDE; No. Serie: 3SCPZWEE7F1009086; No. Motor: LC162FMJMQ412	29,997.60
1244 11582715 0152	No. Econ: 25600150163; Marca: ITALIKA; Tipo: MOTOCICLETA; Mod: 2015; Color: NEGRO CON VERDE; No. Serie: 3SCPZWEE8F1019772; No. Motor: LC162FMJNQ088	29,997.60
1244 11582715 0153	No. Econ: 25600150164; Marca: ITALIKA; Tipo: MOTOCICLETA; Mod: 2015; Color: NEGRO CON VERDE; No. Serie: 3SCPZWEE7F1019214; No. Motor: LC162FMJNQ045	29,997.60
1244 11582715 0154	No. Econ: 25600150165; Marca: ITALIKA; Tipo: MOTOCICLETA; Mod: 2015; Color: NEGRO CON VERDE; No. Serie: 3SCPZWEE8F1009047; No. Motor: LC162FMJMQ412	29,997.60
1244 11582715 0155	No. Econ: 25600150166; Marca: ITALIKA; Tipo: MOTOCICLETA; Mod: 2015; Color: NEGRO CON VERDE; No. Serie: 3SCPZWEE8F1009081; No. Motor: LC162FMJMQ413	29,997.60
1244 11582715 0156	No. Econ: 25600150167; Marca: ITALIKA; Tipo: MOTOCICLETA; Mod: 2015; Color: NEGRO CON VERDE; No. Serie: 3SCPZWEE8F1019982; No. Motor: LC162FMJNQ089	29,997.60
1244 11582715 0157	No. Econ: 25600150168; Marca: ITALIKA; Tipo: MOTOCICLETA; Mod: 2015; Color: NEGRO CON VERDE; No. Serie: 3SCPZWEE9F1012619; No. Motor: LC162FMJMQ448	29,997.60
1244 11582715 0158	No. Econ: 25600150169; Marca: ITALIKA; Tipo: MOTOCICLETA; Mod: 2015; Color: NEGRO CON VERDE; No. Serie: 3SCPZWEE5F1012628; No. Motor: LC162FMJMQ448	29,997.60

RELACIÓN DE BIENES QUE COMPONEN SU PATRIMONIO

Página 146 de 243

Cuenta Pública al 31 de diciembre de 2017

Hora: 10:19:49a. m.

Fecha: 12/02/2018

Código	Descripción del Bien	Valor en Libros
1244 11582715 0159	No. Econ: 25600150170; Marca: ITALIKA; Tipo: MOTOCICLETA; Mod: 2015; Color: NEGRO CON VERDE; No. Serie: 3SCPZWEE0F1020298; No. Motor: LC162FMJNQ088	29,997.60
1244 11582715 0160	No. Econ: 25600150171; Marca: ITALIKA; Tipo: MOTOCICLETA; Mod: 2015; Color: NEGRO CON VERDE; No. Serie: 3SCPZWEE1F1019810; No. Motor: LC162FMJNQ089	29,997.60
1244 11582715 0161	No. Econ: 25600150172; Marca: ITALIKA; Tipo: MOTOCICLETA; Mod: 2015; Color: NEGRO CON VERDE; No. Serie: 3SCPZWEE1F1019984; No. Motor: LC162FMJNQ088	29,997.60
1244 11582715 0162	No. Econ: 25600150173; Marca: ITALIKA; Tipo: MOTOCICLETA; Mod: 2015; Color: NEGRO CON VERDE; No. Serie: 3SCPZWEE8F1009064; No. Motor: LC162FMJMQ412	29,997.60
1244 11582715 0163	No. Econ: 25600150174; Marca: ITALIKA; Tipo: MOTOCICLETA; Mod: 2015; Color: NEGRO CON VERDE; No. Serie: 3SCPZWEE8F1013017; No. Motor: LC162FMJMQ448	29,997.60
1244 11582715 0164	No. Econ: 25600150175; Marca: ITALIKA; Tipo: MOTOCICLETA; Mod: 2015; Color: NEGRO CON VERDE; No. Serie: 3SCPZWEE9F1009056; No. Motor: LC162FMJMQ413	29,997.60
1244 11582715 0165	No. Econ: 25600150176; Marca: ITALIKA; Tipo: MOTOCICLETA; Mod: 2015; Color: NEGRO CON VERDE; No. Serie: 3SCPZWEE9F1009297; No. Motor: LC162FMJMQ412	29,997.60
1244 11582715 0166	No. Econ: 25600150177; Marca: ITALIKA; Tipo: MOTOCICLETA; Mod: 2015; Color: NEGRO CON VERDE; No. Serie: 3SCPZWEE9F1013012; No. Motor: LC162FMJMQ448	29,997.60
1244 11582715 0167	No. Econ: 25600150178; Marca: ITALIKA; Tipo: MOTOCICLETA; Mod: 2015; Color: NEGRO CON VERDE; No. Serie: 3SCPZWEE9F1009373; No. Motor: LC162FMJMQ412	29,997.60
1244 11582715 0168	No. Econ: 25600150179; Marca: ITALIKA; Tipo: MOTOCICLETA; Mod: 2015; Color: NEGRO CON VERDE; No. Serie: 3SCPZWEE0F1019832; No. Motor: LC162FMJNQ044	29,997.60
1244 11582715 0169	No. Econ: 25600150180; Marca: ITALIKA; Tipo: MOTOCICLETA; Mod: 2015; Color: NEGRO CON VERDE; No. Serie: 3SCPZWEE1F1019838; No. Motor: LC162FMJNQ044	29,997.60
1244 11582715 0170	No. Econ: 25600150181; Marca: ITALIKA; Tipo: MOTOCICLETA; Mod: 2015; Color: NEGRO CON VERDE; No. Serie: 3SCPZWEE1F1019841; No. Motor: LC162FMJNQ088	29,997.60
1244 11582715 0171	No. Econ: 25600150182; Marca: ITALIKA; Tipo: MOTOCICLETA; Mod: 2015; Color: NEGRO CON VERDE; No. Serie: 3SCPZWEE1F1019855; No. Motor: LC162FMJNQ089	29,997.60
1244 11582715 0172	No. Econ: 25600150183; Marca: ITALIKA; Tipo: MOTOCICLETA; Mod: 2015; Color: NEGRO CON VERDE; No. Serie: 3SCPZWEE1F1020245; No. Motor: LC162FMJNQ088	29,997.60
1244 11582715 0173	No. Econ: 25600150184; Marca: ITALIKA; Tipo: MOTOCICLETA; Mod: 2015; Color: NEGRO CON VERDE; No. Serie: 3SCPZWEE2F1019802; No. Motor: LC162FMJNQ088	29,997.60
1244 11582715 0174	No. Econ: 25600150185; Marca: ITALIKA; Tipo: MOTOCICLETA; Mod: 2015; Color: NEGRO CON VERDE; No. Serie: 3SCPZWEE2F1019833; No. Motor: LC162FMJNQ088	29,997.60
1244 11582715 0175	No. Econ: 25600150186; Marca: ITALIKA; Tipo: MOTOCICLETA; Mod: 2015; Color: NEGRO CON VERDE; No. Serie: 3SCPZWEE2F1019928; No. Motor: LC162FMJNQ063	29,997.60
1244 11582715 0176	No. Econ: 25600150187; Marca: ITALIKA; Tipo: MOTOCICLETA; Mod: 2015; Color: NEGRO CON VERDE; No. Serie: 3SCPZWEE2F1019962; No. Motor: LC162FMJNQ088	29,997.60

RELACIÓN DE BIENES QUE COMPONEN SU PATRIMONIO

Página 147 de 243

Cuenta Pública al 31 de diciembre de 2017

Hora: 10:19:49a. m.

Fecha: 12/02/2018

Código	Descripción del Bien	Valor en Libros
1244 11582715 0177	No. Econ: 25600150188; Marca: ITALIKA; Tipo: MOTOCICLETA; Mod: 2015; Color: NEGRO CON VERDE; No. Serie: 3SCPZWEE2F1019993; No. Motor: LC162FMJNQ089	29,997.60
1244 11582715 0178	No. Econ: 25600150189; Marca: ITALIKA; Tipo: MOTOCICLETA; Mod: 2015; Color: NEGRO CON VERDE; No. Serie: 3SCPZWEE2F1020240; No. Motor: LC162FMJNQ088	29,997.60
1244 11582715 0179	No. Econ: 25600150190; Marca: ITALIKA; Tipo: MOTOCICLETA; Mod: 2015; Color: NEGRO CON VERDE; No. Serie: 3SCPZWEE3F1019808; No. Motor: LC162FMJNQ088	29,997.60
1244 11582715 0180	No. Econ: 25600150191; Marca: ITALIKA; Tipo: MOTOCICLETA; Mod: 2015; Color: NEGRO CON VERDE; No. Serie: 3SCPZWEE3F1019842; No. Motor: LC162FMJNQ044	29,997.60
1244 11582715 0181	No. Econ: 25600150192; Marca: ITALIKA; Tipo: MOTOCICLETA; Mod: 2015; Color: NEGRO CON VERDE; No. Serie: 3SCPZWEE3F1019968; No. Motor: LC162FMJNQ088	29,997.60
1244 11582715 0182	No. Econ: 25600150193; Marca: ITALIKA; Tipo: MOTOCICLETA; Mod: 2015; Color: NEGRO CON VERDE; No. Serie: 3SCPZWEE3F1019825; No. Motor: LC162FMJNQ044	29,997.60
1244 11582715 0183	No. Econ: 25600150194; Marca: ITALIKA; Tipo: MOTOCICLETA; Mod: 2015; Color: NEGRO CON VERDE; No. Serie: 3SCPZWEE3F1020540; No. Motor: LC162FMJNQ089	29,997.60
1244 11582715 0184	No. Econ: 25600150195; Marca: ITALIKA; Tipo: MOTOCICLETA; Mod: 2015; Color: NEGRO CON VERDE; No. Serie: 3SCPZWEE4F1019848; No. Motor: LC162FMJNQ044	29,997.60
1244 11582715 0185	No. Econ: 25600150196; Marca: ITALIKA; Tipo: MOTOCICLETA; Mod: 2015; Color: NEGRO CON VERDE; No. Serie: 3SCPZWEE4F1019851; No. Motor: LC162FMJNQ089	29,997.60
1244 11582715 0186	No. Econ: 25600150197; Marca: ITALIKA; Tipo: MOTOCICLETA; Mod: 2015; Color: NEGRO CON VERDE; No. Serie: 3SCPZWEE4F1019977; No. Motor: LC162FMJNQ089	29,997.60
1244 11582715 0187	No. Econ: 25600150198; Marca: ITALIKA; Tipo: MOTOCICLETA; Mod: 2015; Color: NEGRO CON VERDE; No. Serie: 3SCPZWEE4F1019980; No. Motor: LC162FMJNQ088	29,997.60
1244 11582715 0188	No. Econ: 25600150199; Marca: ITALIKA; Tipo: MOTOCICLETA; Mod: 2015; Color: NEGRO CON VERDE; No. Serie: 3SCPZWEE4F1020501; No. Motor: LC162FMJNQ065	29,997.60
1244 11582715 0189	No. Econ: 25600150200; Marca: ITALIKA; Tipo: MOTOCICLETA; Mod: 2015; Color: NEGRO CON VERDE; No. Serie: 3SCPZWEE5F1019969; No. Motor: LC162FMJNQ088	29,997.60
1244 11582715 0190	No. Econ: 25600150201; Marca: ITALIKA; Tipo: MOTOCICLETA; Mod: 2015; Color: NEGRO CON VERDE; No. Serie: 3SCPZWEE5F1019986; No. Motor: LC162FMJNQ088	29,997.60
1244 11582715 0191	No. Econ: 25600150202; Marca: ITALIKA; Tipo: MOTOCICLETA; Mod: 2015; Color: NEGRO CON VERDE; No. Serie: 3SCPZWEE5F1020071; No. Motor: LC162FMJNQ063	29,997.60
1244 11582715 0192	No. Econ: 25600150203; Marca: ITALIKA; Tipo: MOTOCICLETA; Mod: 2015; Color: NEGRO CON VERDE; No. Serie: 3SCPZWEE5F1020281; No. Motor: LC162FMJNQ088	29,997.60
1244 11582715 0193	No. Econ: 25600150204; Marca: ITALIKA; Tipo: MOTOCICLETA; Mod: 2015; Color: NEGRO CON VERDE; No. Serie: 3SCPZWEE5F1020300; No. Motor: LC162FMJNQ088	29,997.60
1244 11582715 0194	No. Econ: 25600150205; Marca: ITALIKA; Tipo: MOTOCICLETA; Mod: 2015; Color: NEGRO CON VERDE; No. Serie: 3SCPZWEE6F1019995; No. Motor: LC162FMJNQ088	29,997.60

RELACIÓN DE BIENES QUE COMPONEN SU PATRIMONIO

Página 148 de 243

Cuenta Pública al 31 de diciembre de 2017

Hora: 10:19:49a. m.

Fecha: 12/02/2018

Código	Descripción del Bien	Valor en Libros
1244 11582715 0195	No. Econ: 25600150206; Marca: ITALIKA; Tipo: MOTOCICLETA; Mod: 2015; Color: NEGRO CON VERDE; No. Serie: 3SCPZWEE6F1020287; No. Motor: LC162FMJNQ088	29,997.60
1244 11582715 0196	No. Econ: 25600150207; Marca: ITALIKA; Tipo: MOTOCICLETA; Mod: 2015; Color: NEGRO CON VERDE; No. Serie: 3SCPZWEE6F1020290; No. Motor: LC162FMJNQ088	29,997.60
1244 11582715 0197	No. Econ: 25600150208; Marca: ITALIKA; Tipo: MOTOCICLETA; Mod: 2015; Color: NEGRO CON VERDE; No. Serie: 3SCPZWEE7F1019794; No. Motor: LC162FMJNQ089	29,997.60
1244 11582715 0198	No. Econ: 25600150209; Marca: ITALIKA; Tipo: MOTOCICLETA; Mod: 2015; Color: NEGRO CON VERDE; No. Serie: 3SCPZWEE7F1019973; No. Motor: LC162FMJNQ088	29,997.60
1244 11582715 0199	No. Econ: 25600150210; Marca: ITALIKA; Tipo: MOTOCICLETA; Mod: 2015; Color: NEGRO CON VERDE; No. Serie: 3SCPZWEE7F1019990; No. Motor: LC162FMJNQ088	29,997.60
1244 11582715 0200	No. Econ: 25600150211; Marca: ITALIKA; Tipo: MOTOCICLETA; Mod: 2015; Color: NEGRO CON VERDE; No. Serie: 3SCPZWEE7F1020508; No. Motor: LC162FMJNQ065	29,997.60
1244 11582715 0201	No. Econ: 25600150212; Marca: ITALIKA; Tipo: MOTOCICLETA; Mod: 2015; Color: NEGRO CON VERDE; No. Serie: 3SCPZWEE8F1019948; No. Motor: LC162FMJNQ088	29,997.60
1244 11582715 0202	No. Econ: 25600150213; Marca: ITALIKA; Tipo: MOTOCICLETA; Mod: 2015; Color: NEGRO CON VERDE; No. Serie: 3SCPZWEE8F1019979; No. Motor: LC162FMJNQ088	29,997.60
1244 11582715 0203	No. Econ: 25600150214; Marca: ITALIKA; Tipo: MOTOCICLETA; Mod: 2015; Color: NEGRO CON VERDE; No. Serie: 3SCPZWEE8F1019996; No. Motor: LC162FMJNQ088	29,997.60
1244 11582715 0204	No. Econ: 25600150215; Marca: ITALIKA; Tipo: MOTOCICLETA; Mod: 2015; Color: NEGRO CON VERDE; No. Serie: 3SCPZWEE8F1020937; No. Motor: LC162FMJNQ096	29,997.60
1244 11582715 0205	No. Econ: 25600150216; Marca: ITALIKA; Tipo: MOTOCICLETA; Mod: 2015; Color: NEGRO CON VERDE; No. Serie: 3SCPZWEE9F1019845; No. Motor: LC162FMJNQ088	29,997.60
1244 11582715 0206	No. Econ: 25600150217; Marca: ITALIKA; Tipo: MOTOCICLETA; Mod: 2015; Color: NEGRO CON VERDE; No. Serie: 3SCPZWEE9F1019960; No. Motor: LC162FMJNQ088	29,997.60
1244 11582715 0207	No. Econ: 25600150218; Marca: ITALIKA; Tipo: MOTOCICLETA; Mod: 2015; Color: NEGRO CON VERDE; No. Serie: 3SCPZWEE9F1019991; No. Motor: LC162FMJNQ088	29,997.60
1244 11582715 0208	No. Econ: 25600150219; Marca: ITALIKA; Tipo: MOTOCICLETA; Mod: 2015; Color: NEGRO CON VERDE; No. Serie: 3SCPZWEE9F1019790; No. Motor: LC162FMJNQ088	29,997.60
1244 11582715 0209	No. Econ: 25600150220; Marca: ITALIKA; Tipo: MOTOCICLETA; Mod: 2015; Color: NEGRO CON VERDE; No. Serie: 3SCPZWEE9F1019952; No. Motor: LC162FMJNQ088	29,997.60
1244 11582715 0210	No. Econ: 25600150221; Marca: ITALIKA; Tipo: MOTOCICLETA; Mod: 2015; Color: NEGRO CON VERDE; No. Serie: 3SCPZWEE9F1020518; No. Motor: LC162FMJNQ065	29,997.60
1244 11582715 0211	No. Econ: 25600150222; Marca: ITALIKA; Tipo: MOTOCICLETA; Mod: 2015; Color: NEGRO CON VERDE; No. Serie: 3SCPZWEE0F1019488; No. Motor: LC162FMJNQ065	29,997.60
1244 11582715 0212	No. Econ: 25600150223; Marca: ITALIKA; Tipo: MOTOCICLETA; Mod: 2015; Color: NEGRO CON VERDE; No. Serie: 3SCPZWEE0F1019491; No. Motor: LC162FMJNQ065	29,997.60

RELACIÓN DE BIENES QUE COMPONEN SU PATRIMONIO

Página 149 de 243

Cuenta Pública al 31 de diciembre de 2017

Hora: 10:19:49a. m.

Fecha: 12/02/2018

Código	Descripción del Bien	Valor en Libros
1244 11582715 0213	No. Econ: 25600150224; Marca: ITALIKA; Tipo: MOTOCICLETA; Mod: 2015; Color: NEGRO CON VERDE; No. Serie: 3SCPZWEE0F1019510; No. Motor: LC162FMJNQ065	29,997.60
1244 11582715 0214	No. Econ: 25600150225; Marca: ITALIKA; Tipo: MOTOCICLETA; Mod: 2015; Color: NEGRO CON VERDE; No. Serie: 3SCPZWEE0F1019815; No. Motor: LC162FMJNQ089	29,997.60
1244 11582715 0215	No. Econ: 25600150226; Marca: ITALIKA; Tipo: MOTOCICLETA; Mod: 2015; Color: NEGRO CON VERDE; No. Serie: 3SCPZWEE1F1019452; No. Motor: LC162FMJNQ063	29,997.60
1244 11582715 0216	No. Econ: 25600150227; Marca: ITALIKA; Tipo: MOTOCICLETA; Mod: 2015; Color: NEGRO CON VERDE; No. Serie: 3SCPZWEE1F1019497; No. Motor: LC162FMJNQ065	29,997.60
1244 11582715 0217	No. Econ: 25600150228; Marca: ITALIKA; Tipo: MOTOCICLETA; Mod: 2015; Color: NEGRO CON VERDE; No. Serie: 3SCPZWEE1F1019502; No. Motor: LC162FMJNQ065	29,997.60
1244 11582715 0218	No. Econ: 25600150229; Marca: ITALIKA; Tipo: MOTOCICLETA; Mod: 2015; Color: NEGRO CON VERDE; No. Serie: 3SCPZWEE1F1019967; No. Motor: LC162FMJNQ088	29,997.60
1244 11582715 0219	No. Econ: 25600150230; Marca: ITALIKA; Tipo: MOTOCICLETA; Mod: 2015; Color: NEGRO CON VERDE; No. Serie: 3SCPZWEE2F1019489; No. Motor: LC162FMJNQ065	29,997.60
1244 11582715 0220	No. Econ: 25600150231; Marca: ITALIKA; Tipo: MOTOCICLETA; Mod: 2015; Color: NEGRO CON VERDE; No. Serie: 3SCPZWEE2F1019508; No. Motor: LC162FMJNQ065	29,997.60
1244 11582715 0221	No. Econ: 25600150232; Marca: ITALIKA; Tipo: MOTOCICLETA; Mod: 2015; Color: NEGRO CON VERDE; No. Serie: 3SCPZWEE2F1019749; No. Motor: LC162FMJNQ065	29,997.60
1244 11582715 0222	No. Econ: 25600150233; Marca: ITALIKA; Tipo: MOTOCICLETA; Mod: 2015; Color: NEGRO CON VERDE; No. Serie: 3SCPZWEE2F1019816; No. Motor: LC162FMJNQ089	29,997.60
1244 11582715 0223	No. Econ: 25600150234; Marca: ITALIKA; Tipo: MOTOCICLETA; Mod: 2015; Color: NEGRO CON VERDE; No. Serie: 3SCPZWEE3F1019484; No. Motor: LC162FMJNQ065	29,997.60
1244 11582715 0224	No. Econ: 25600150235; Marca: ITALIKA; Tipo: MOTOCICLETA; Mod: 2015; Color: NEGRO CON VERDE; No. Serie: 3SCPZWEE3F1019503; No. Motor: LC162FMJNQ065	29,997.60
1244 11582715 0225	No. Econ: 25600150236; Marca: ITALIKA; Tipo: MOTOCICLETA; Mod: 2015; Color: NEGRO CON VERDE; No. Serie: 3SCPZWEE4F1019493; No. Motor: LC162FMJNQ065	29,997.60
1244 11582715 0226	No. Econ: 25600150237; Marca: ITALIKA; Tipo: MOTOCICLETA; Mod: 2015; Color: NEGRO CON VERDE; No. Serie: 3SCPZWEE5F1019485; No. Motor: LC162FMJNQ065	29,997.60
1244 11582715 0227	No. Econ: 25600150238; Marca: ITALIKA; Tipo: MOTOCICLETA; Mod: 2015; Color: NEGRO CON VERDE; No. Serie: 3SCPZWEE5F1019499; No. Motor: LC162FMJNQ065	29,997.60
1244 11582715 0228	No. Econ: 25600150239; Marca: ITALIKA; Tipo: MOTOCICLETA; Mod: 2015; Color: NEGRO CON VERDE; No. Serie: 3SCPZWEE5F1019518; No. Motor: LC162FMJNQ065	29,997.60
1244 11582715 0229	No. Econ: 25600150240; Marca: ITALIKA; Tipo: MOTOCICLETA; Mod: 2015; Color: NEGRO CON VERDE; No. Serie: 3SCPZWEE5F1019521; No. Motor: LC162FMJNQ065	29,997.60
1244 11582715 0230	No. Econ: 25600150241; Marca: ITALIKA; Tipo: MOTOCICLETA; Mod: 2015; Color: NEGRO CON VERDE; No. Serie: 3SCPZWEE5F1019972; No. Motor: LC162FMJNQ089	29,997.60

RELACIÓN DE BIENES QUE COMPONEN SU PATRIMONIO

Página 150 de 243

Cuenta Pública al 31 de diciembre de 2017

Hora: 10:19:49a. m.

Fecha: 12/02/2018

Código	Descripción del Bien	Valor en Libros
1244 11582715 0231	No. Econ: 25600150242; Marca: ITALIKA; Tipo: MOTOCICLETA; Mod: 2015; Color: NEGRO DE VERDE; No. Serie: 3SCPZWEE6F1019494; No. Motor: LC162FMJNQ065	29,997.60
1244 11582715 0232	No. Econ: 25600150243; Marca: ITALIKA; Tipo: MOTOCICLETA; Mod: 2015; Color: NEGRO CON VERDE; No. Serie: 3SCPZWEE2F1019461; No. Motor: LC162FMJNQ063	29,997.60
1244 11582715 0233	No. Econ: 25600150244; Marca: ITALIKA; Tipo: MOTOCICLETA; Mod: 2015; Color: NEGRO CON VERDE; No. Serie: 3SCPZWEE6F1019513; No. Motor: LC162FMJNQ065	29,997.60
1244 11582715 0234	No. Econ: 25600150245; Marca: ITALIKA; Tipo: MOTOCICLETA; Mod: 2015; Color: NEGRO CON VERDE; No. Serie: 3SCPZWEE6F1019964; No. Motor: LC162FMJNQ088	29,997.60
1244 11582715 0235	No. Econ: 25600150246; Marca: ITALIKA; Tipo: MOTOCICLETA; Mod: 2015; Color: NEGRO CON VERDE; No. Serie: 3SCPZWEE7F1019486; No. Motor: LC162FMJNQ065	29,997.60
1244 11582715 0236	No. Econ: 25600150247; Marca: ITALIKA; Tipo: MOTOCICLETA; Mod: 2015; Color: NEGRO CON VERDE; No. Serie: 3SCPZWEE7F1019505; No. Motor: LC162FMJNQ065	29,997.60
1244 11582715 0237	No. Econ: 25600150248; Marca: ITALIKA; Tipo: MOTOCICLETA; Mod: 2015; Color: NEGRO CON VERDE; No. Serie: 3SCPZWEE7F1019522; No. Motor: LC162FMJNQ065	29,997.60
1244 11582715 0238	No. Econ: 25600150249; Marca: ITALIKA; Tipo: MOTOCICLETA; Mod: 2015; Color: NEGRO CON VERDE; No. Serie: 3SCPZWEE4F1019218; No. Motor: LC162FMJNQ045	29,997.60
1244 11582715 0239	No. Econ: 25600150250; Marca: ITALIKA; Tipo: MOTOCICLETA; Mod: 2015; Color: NEGRO CON VERDE; No. Serie: 3SCPZWEE3F1019193; No. Motor: LC162FMJNQ045	29,997.60
1244 131A0100 0001	No. Económico: 20301050189; Nissan Pick-Up, largo Tipico, Modelo: 2000, Serie: 3N6CD12S2YK029863, Motor: KA24-932258M.	140,843.95
1244 131A0102 0003	Dodge vagoneta mod. 2002 Color Rojo Num. Econ. 20301050210 Serie 2B4HB15X62K133434	194,559.30
1244 131A0102 0004	Chevrolet pick up 4x4 mod. 2002 Color Blanco Olimpo Num. Econ. 20301050211 Serie 1GCEK14T22Z284546	237,455.00
1244 131A0104 0003	Volkswagen Sedan Pointer Mod. 2004 Color Rojo Num. Econ. 20301050215 Serie 9BWCC05X44T046001	88,532.00
1244 131A0104 0007	Volkswagen Sedan Pointer Mod. 2004 Color Gris Num. Econ. 20301050218 Serie 9BWCC05X34T050721	88,532.00
1244 131A0104 0008	Volkswagen Sedan Pointer Mod. 2004 Color Rojo Num. Econ. 20301050216 Serie 9BWCC05XX4T046276	88,532.00
1244 131A0104 0010	Volkswagen Jetta Mod. 2004 Color Blanco Num. Econ. 20301050225 Serie 3VWRV09M04M094492	176,981.53
1244 131A0106 0001	Chevrolet Chevy Sedan mod. 2006 Color Plata Oxido Num. Econ. 20301050229 Serie 3G1SE51X56S101631	106,000.10
1244 131A0106 0002	Chevrolet Chevy Sedan mod. 2006 Color Blanco Olimpo Num. Econ. 20301050228 Serie 3G1SE51X06S100984	106,000.10
1244 131A0106 0003	Chevrolet Chevy Sedan mod. 2006 Color Plata Oxido Num. Econ. 20301050227 Serie 3G1SE51X66S107339	106,000.10
1244 131A0106 0004	Ford Pick Up 4X4 mod. 2006 Color Blanco Num. Econ. 20301050236 Serie 3FTGF18W86MA06209	204,899.99
1244 131A0106 0005	Ford Pick Up 4X4 mod. 2006 Color Blanco Num. Econ. 20301050235 Serie 3FTGF18W66MA06211	204,899.99
1244 131A0106 0006	Ford Pick Up 4X4 mod. 2006 Color Blanco Num. Econ. 20301050234 Serie 3FTGF18W46MA06238	204,899.99
1244 131A0106 0007	Ford Pick Up 4X4 mod. 2006 Color Blanco Num. Econ. 20301050233 Serie 3FTGF18W76MA06234	204,899.99

RELACIÓN DE BIENES QUE COMPONEN SU PATRIMONIO

Página 151 de 243

Cuenta Pública al 31 de diciembre de 2017

Hora: 10:19:49a. m.

Fecha: 12/02/2018

Código	Descripción del Bien	Valor en Libros
1244 131A0106 0009	Ford Pick Up 4X4 mod. 2006 Color Blanco Num. Ecom. 20301050231 Serie 3FTGF18W26MA06206	204,899.99
1244 131A0106 0010	Yamaha Cuatrimoto mod. 2006 Color Rojo Num. Ecom. 20301050237 Serie 5Y4H09Y66A027025	70,000.00
1244 131A0106 0011	Yamaha Cuatrimoto mod. 2006 Color Rojo Num. Ecom. 20301050238 Serie 5Y4H09Y36A027029	70,000.00
1244 131A0106 0012	Seat Cordoba mod. 2006 Color Gris Luna Num. Ecom. 20301060003 Serie VSSHM16L56R049308	135,500.00
1244 131A0107 0001	Renault Kangoo Mod. 2007 Color Blanco Glaciar Num. Econ. 21001070002 Serie 8A1FC1J557L009625	138,999.99
1244 131A0107 0003	Chevrolet Optra Mod. 2007 Color Arena Num. Econ.21001070003 Serie KL1JJ51Z47K645185	148,455.00
1244 131A0107 0006	Dodge Pick Up Dakota Mod. 2007 Color Plata Brillante Num. Econ.21001070006 Serie 7S207462	224,500.00
1244 131A0107 0007	Dodge Pick Up Dakota Mod. 2007 Color Plata Brillante Num. Econ.21001070007 Serie 7S209646	224,500.00
1244 131A0107 0008	Dodge Pick Up Dakota Mod. 2007 Color Gris Mineral Num. Econ.21001070008 Serie 7S209633	224,500.00
1244 131A0109 0001	Nissan Urban Mod. 2009 Color Blanco Num.Econ. 25600090001 Serie JN1AE56S49X012381	278,037.00
1246	Maquinaria, Otros Equipos y Herramientas	170,979,359.23
1246 111A0105 0001	Planta de Luz OTTOMOTORE 4B3.9G2 S/S Fact 6649 Patrimonio:2030105004380	132,767.50
1246 111A0105 0002	Radio Portátil CONEXITI EASY+ Serie:HT6098CEE03041800151 Fact 1810 Patrimonio:2030105004799	16,525.04
1246 111A0105 0003	Radio Portátil CONEXITI EASY+ Serie:HT6098CEE03041800069 Fact. 1810 Patrimonio:2030105004800	16,525.04
1246 111A0105 0012	Radio Portátil CONEXITI EASY+ Serie:HT6098CEE03041800730 Fact.1810 Patrimonio:2030105004811	16,525.04
1246 111A0105 0014	Radio Portátil CONEXITI EASY+ Serie:HT6098CEE03041802150 Fact.1810 Patrimonio:2030105004814	16,525.04
1246 111A0105 0016	Radio Portátil CONEXITI EASY+ Serie:HT6098CEE03041800914 Fact.1810 Patrimonio:2030105004816	16,525.04
1246 111A0105 0021	Radio Portátil CONEXITI EASY+ Serie:HT6098CEE03041802693 Fact.1810 Patrimonio:2030105004821	16,525.04
1246 111A0105 0024	Radio Portátil CONEXITI EASY+ Serie:HT6098CEE03041800027 Fact.1810 Patrimonio:2030105004824	16,525.04
1246 111A0105 0026	Radio Portátil CONEXITI EASY+ Serie:HT6098CEE03041800669 Fact.1810 Patrimonio:2030105004827	16,525.04
1246 111A0105 0027	Radio Portátil CONEXITI EASY+ Serie:HT6098CEE03041802783 Fact.1810 Patrimonio:2030105004828	16,525.04
1246 111A0105 0051	Radio Portátil CONEXITI EASY+ Serie:HT6098CEE03041800134 Fact.1810 Patrimonio:2030105004859	16,525.04
1246 111A0105 0054	Radio Portátil CONEXITI EASY+ Serie:HT6098CEE03041800655 Fact.1810 Patrimonio:2030105004863	16,525.04
1246 111A0105 0058	Radio Portátil CONEXITI EASY+ Serie:HT6098CEE03041801132 Fact.1810 Patrimonio:2030105004868	16,525.04
1246 111A0105 0061	Radio Portátil CONEXITI EASY+ Serie:HT6098CEE03041800656 Fact.1810 Patrimonio:2030105004872	16,525.04
1246 111A0105 0062	Radio Portátil CONEXITI EASY+ Serie:HT6098CEE03041800752 Fact.1810 Patrimonio:2030105004874	16,525.04
1246 111A0105 0064	Radio Portátil CONEXITI EASY+ Serie:HT6098CEE03041800719 Fact.1810 Patrimonio:2030105004876	16,525.04
1246 111A0105 0068	Radio Portátil CONEXITI EASY+ Serie:HT6098CEE03041800139 Fact.1810 Patrimonio:2030105004880	16,525.04

RELACIÓN DE BIENES QUE COMPONEN SU PATRIMONIO

Página 152 de 243

Cuenta Pública al 31 de diciembre de 2017

Hora: 10:19:49a. m.

Fecha: 12/02/2018

Código	Descripción del Bien	Valor en Libros
1246 111A0105 0074	Radio Portátil CONEXITI EASY+ Serie:HT6098CEE03041802118 Fact.1810 Patrimonio:2030105004888	16,525.04
1246 111A0105 0076	Radio Portátil CONEXITI EASY+ Serie:HT6098CEE03041802684 Fact.1810 Patrimonio:2030105004890	16,525.04
1246 111A0105 0078	Radio Portátil CONEXITI EASY+ Serie:HT6098CEE03041802680 Fact.1810 Patrimonio:2030105004892	16,525.04
1246 111A0105 0084	Radio Portátil CONEXITI EASY+ Serie:HT6098CEE03041800129 Fact.1810 Patrimonio:2030105004898	16,525.04
1246 111A0105 0087	Radio Portátil CONEXITI EASY+ Serie:HT6098CEE03041801927 Fact.1810 Patrimonio:2030105004901	16,525.04
1246 111A0105 0088	Radio Portátil CONEXITI EASY+ Serie:HT6098CEE03041801919 Fact.1810 Patrimonio:2030105004902	16,525.04
1246 111A0105 0089	Radio Portátil CONEXITI EASY+ Serie:HT6098CEE03041802671 Fact.1810 Patrimonio:2030105004903	16,525.04
1246 111A0105 0090	Radio Portátil CONEXITI EASY+ Serie:HT6098CEE03041800802 Fact.1810 Patrimonio:2030105004904	16,525.04
1246 111A0105 0091	Radio Portátil CONEXITI EASY+ Serie:HT6098CEE03041800136 Fact.1810 Patrimonio:2030105004905	16,525.04
1246 111A0105 0092	Radio Portátil CONEXITI EASY+ Serie:HT6098CEE03041801914 Fact.1810 Patrimonio:2030105004906	16,525.04
1246 111A0105 0094	Radio Portátil CONEXITI EASY+ Serie:HT6098CEE03041800714 Fact.1810 Patrimonio:2030105004908	16,525.04
1246 111A0105 0095	Radio Portátil CONEXITI EASY+ Serie:HT6098CEE03041800699 Fact.1810 Patrimonio:2030105004910	16,525.04
1246 111A0105 0096	Radio Portátil CONEXITI EASY+ Serie:HT6098CEE03041802094 Fact.1810 Patrimonio:2030105004911	16,525.04
1246 111A0105 0097	Radio Portátil CONEXITI EASY+ Serie:HT6098CEE03041800123 Fact.1810 Patrimonio:2030105004912	16,525.04
1246 111A0105 0098	Radio Portátil CONEXITI EASY+ Serie:HT6098CEE03041800137 Fact.1810 Patrimonio:2030105004913	16,525.04
1246 111A0105 0099	Radio Portátil CONEXITI EASY+ Serie:HT6098CEE03041802674 Fact.1810 Patrimonio:2030105004914	16,525.04
1246 111A0105 0101	Radio Portátil CONEXITI EASY+ Serie:HT6098CEE03041800661 Fact.1810 Patrimonio:2030105004916	16,525.04
1246 111A0105 0109	Radio Portátil CONEXITI EASY+ Serie:HT6098CEE03041801912 Fact.1810 Patrimonio:2030105004925	16,525.04
1246 111A0105 0112	Radio Portátil CONEXITI EASY+ Serie:HT6098CEE03041802690 Fact.1810 Patrimonio:2030105004928	16,525.04
1246 111A0105 0117	Radio Portátil CONEXITI EASY+ Serie:HT6098CEE03041800713 Fact.1810 Patrimonio:2030105004935	16,525.04
1246 111A0105 0118	Radio Portátil CONEXITI EASY+ Serie:HT6098CEE03041802009 Fact.1810 Patrimonio:2030105004936	16,525.04
1246 111A0105 0119	Radio Portátil CONEXITI EASY+ Serie:HT6098CEE03041802120 Fact.1810 Patrimonio:2030105004937	16,525.04
1246 111A0105 0120	Radio Portátil CONEXITI EASY+ Serie:HT6098CEE03041802072 Fact.1810 Patrimonio:2030105004940	16,525.04
1246 111A0105 0124	Radio Portátil CONEXITI EASY+ Serie:HT6098CEE03041800665 Fact.1810 Patrimonio:2030105004945	16,525.04
1246 111A0105 0125	Radio Portátil CONEXITI EASY+ Serie:HT6098CEE03041801922 Fact.1810 Patrimonio:2030105004949	16,525.04
1246 111A0105 0129	Radio Portátil CONEXITI EASY+ Serie:HT6098CEE03041800026 Fact.1810 Patrimonio:2030105004955	16,525.04
1246 111A0105 0145	Radio Portátil CONEXITI EASY+ Serie:HT6098CEE03041801083 Fact.1810 Patrimonio:2030105004978	16,525.04

RELACIÓN DE BIENES QUE COMPONEN SU PATRIMONIO

Página 153 de 243

Cuenta Pública al 31 de diciembre de 2017

Hora: 10:19:49a. m.

Fecha: 12/02/2018

Código	Descripción del Bien	Valor en Libros
1246 111A0105 0146	Radio Portátil CONEXITI EASY+ Serie:HT6098CEE03041801463 Fact.1810 Patrimonio:2030105004979	16,525.04
1246 111A0105 0148	Radio Portátil CONEXITI EASY+ Serie:HT6098CEE03041802122 Fact.1810 Patrimonio:2030105004981	16,525.04
1246 111A0105 0150	Radio Portátil CONEXITI EASY+ Serie:HT6098CEE03033502362 Fact.1783 Patrimonio:2030105004984	16,525.04
1246 111A0105 0155	Radio Portátil CONEXITI EASY+ Serie:HT6098CEE03033502365 Fact.1783 Patrimonio:2030105004989	16,525.04
1246 111A0105 0162	Radio Portátil CONEXITI EASY+ Serie:HT6098CEE03033501369 Fact.1783 Patrimonio:2030105004997	16,525.04
1246 111A0105 0168	Radio Portátil CONEXITI EASY+ Serie:HT6098CEE03033502354 Fact.1783 Patrimonio:2030105005004	16,525.04
1246 111A0105 0170	Radio Portátil CONEXITI EASY+ Serie:HT6098CEE03033501104 Fact.1783 Patrimonio:2030105005007	16,525.04
1246 111A0105 0171	Radio Portátil CONEXITI EASY+ Serie:HT6098CEE03033501086 Fact.1783 Patrimonio:2030105005008	16,525.04
1246 111A0105 0173	Radio Portátil CONEXITI EASY+ Serie:HT6098CEE03033501363 Fact.1783 Patrimonio:2030105005010	16,525.04
1246 111A0105 0175	Radio Portátil CONEXITI EASY+ Serie:HT6098CEE03033501374 Fact.1783 Patrimonio:2030105005012	16,525.04
1246 111A0105 0183	Radio Portátil CONEXITI EASY+ Serie:HT6098CEE03033502366 Fact.1783 Patrimonio:2030105005021	16,525.04
1246 111A0105 0184	Radio Portátil CONEXITI EASY+ Serie:HT6098CEE03033502268 Fact.1783 Patrimonio:2030105005022	16,525.04
1246 111A0105 0186	Radio Portátil CONEXITI EASY+ Serie:HT6098CEE03033502258 Fact.1783 Patrimonio:2030105005027	16,525.04
1246 111A0105 0188	Radio Portátil CONEXITI EASY+ Serie:HT6098CEE03033501079 Fact.1783 Patrimonio:2030105005029	16,525.04
1246 111A0105 0191	Radio Portátil CONEXITI EASY+ Serie:HT6098CEE03033502310 Fact.1783 Patrimonio:2030105005034	16,525.04
1246 111A0105 0192	Radio Portátil CONEXITI EASY+ Serie:HT6098CEE03033502314 Fact.1783 Patrimonio:2030105005035	16,525.04
1246 111A0105 0194	Radio Portátil CONEXITI EASY+ Serie:HT6098CEE03033502356 Fact.1783 Patrimonio:2030105005040	16,525.04
1246 111A0105 0199	Radio Portátil CONEXITI EASY+ Serie:HT6098CEE03033502367 Fact.1783 Patrimonio:2030105005046	16,525.04
1246 111A0105 0201	Radio Portátil CONEXITI EASY+ Serie:HT6098CEE03033502307 Fact.1783 Patrimonio:2030105005048	16,525.04
1246 111A0105 0205	Radio Portátil CONEXITI EASY+ Serie:HT6098CEE03033502245 Fact.1783 Patrimonio:2030105005052	16,525.04
1246 111A0105 0212	Radio Portátil CONEXITI EASY+ Serie:HT6098CEE03033502223 Fact.1783 Patrimonio:2030105005059	16,525.04
1246 111A0105 0215	Radio Portátil CONEXITI EASY+ Serie:HT6098CEE03033501600 Fact.1783 Patrimonio:2030105005064	16,525.04
1246 111A0105 0217	Radio Portátil CONEXITI EASY+ Serie:HT6098CEE03033501383 Fact.1783 Patrimonio:2030105005066	16,525.04
1246 111A0105 0218	Radio Portátil CONEXITI EASY+ Serie:HT6098CEE03033501101 Fact.1783 Patrimonio:2030105005068	16,525.04
1246 111A0105 0219	Radio Portátil CONEXITI EASY+ Serie:HT6098CEE03033502222 Fact.1783 Patrimonio:2030105005069	16,525.04
1246 111A0105 0224	Radio Portátil CONEXITI EASY+ Serie:HT6098CEE03033502363 Fact.1783 Patrimonio:2030105005075	16,525.04
1246 111A0105 0225	Radio Portátil CONEXITI EASY+ Serie:HT6098CEE03033501096 Fact.1783 Patrimonio:2030105005077	16,525.04

RELACIÓN DE BIENES QUE COMPONEN SU PATRIMONIO

Página 154 de 243

Cuenta Pública al 31 de diciembre de 2017

Hora: 10:19:49a. m.

Fecha: 12/02/2018

Código	Descripción del Bien	Valor en Libros
1246 111A0105 0227	Radio Portátil CONEXITI EASY+ Serie:HT6098CEE03033501373 Fact.1783 Patrimonio:2030105005079	16,525.04
1246 111A0105 0228	Radio Portátil CONEXITI EASY+ Serie:HT6098CEE03033502246 Fact.1783 Patrimonio:2030105005081	16,525.04
1246 111A0105 0231	Radio Portátil CONEXITI EASY+ Serie:HT6098CEE03033502319 Fact.1783 Patrimonio:2030105005084	16,525.04
1246 111A0105 0242	Radio Portátil CONEXITI EASY+ Serie:HT6098CEE03033502227 Fact.1783 Patrimonio:2030105005101	16,525.04
1246 111A0105 0243	Radio Portátil CONEXITI EASY+ Serie:HT6098CEE03033502343 Fact.1783 Patrimonio:2030105005102	16,525.04
1246 111A0105 0244	Radio Portátil CONEXITI EASY+ Serie:HT6098CEE03033501088 Fact.1783 Patrimonio:2030105005103	16,525.04
1246 111A0105 0245	Radio Portátil CONEXITI EASY+ Serie:HT6098CEE03033502373 Fact.1783 Patrimonio:2030105005107	16,525.04
1246 111A0105 0246	Radio Portátil CONEXITI EASY+ Serie:HT6098CEE03033502316 Fact.1783 Patrimonio:2030105005108	16,525.04
1246 111A0105 0249	Radio Portátil CONEXITI EASY+ Serie:HT6098CEE03033502220 Fact.1783 Patrimonio:2030105005111	16,525.04
1246 111A0105 0250	Radio Portátil CONEXITI EASY+ Serie:HT6098CEE03033502345 Fact.1783 Patrimonio:2030105005113	16,525.04
1246 111A0105 0252	Radio Portátil CONEXITI EASY+ Serie:HT6098CEE03033501074 Fact.1783 Patrimonio:2030105005116	16,525.04
1246 111A0105 0253	Radio Portátil CONEXITI EASY+ Serie:HT6098CEE03033501102 Fact.1783 Patrimonio:2030105005117	16,525.04
1246 111A0105 0254	Radio Portátil CONEXITI EASY+ Serie:HT6098CEE03033501099 Fact.1783 Patrimonio:2030105005118	16,525.04
1246 111A0105 0257	Radio Portátil CONEXITI EASY+ Serie:HT6098CEE03033501082 Fact.1783 Patrimonio:2030105005121	16,525.04
1246 111A0105 0261	Radio Portátil CONEXITI EASY+ Serie:HT6098CEE03041800963 Fact.1810 Patrimonio:2030105005127	16,525.04
1246 111A0105 0263	Radio Portátil CONEXITI EASY+ Serie:HT6098CEE03041800090 Fact.1810 Patrimonio:2030105005129	16,525.04
1246 111A0105 0267	Radio Portátil CONEXITI EASY+ Serie:HT6098CEE03041800098 Fact.1810 Patrimonio:2030105005134	16,525.04
1246 111A0105 0268	Radio Portátil CONEXITI EASY+ Serie:HT6098CEE03041800038 Fact.1810 Patrimonio:2030105005136	16,525.04
1246 111A0105 0269	Radio Portátil CONEXITI EASY+ Serie:HT6098CEE03041801220 Fact. 1810 Patrimonio:2030105005137	16,525.04
1246 111A0105 0277	Radio Móvil CONEXITI EASY+ Serie:RA1635BBC02042902062 Fact.2111-2114 Patrimonio:2030105005400	33,513.76
1246 111A0105 0279	Radio Móvil CONEXITI EASY+ Serie:RA1635BBC02042902038 Fact.2111-2114 Patrimonio:2030105005403	33,513.76
1246 111A0105 0280	Radio Móvil CONEXITI EASY+ Serie:RA1635BBC02042902089 Fact.2111-2114 Patrimonio:2030105005404	33,513.76
1246 111A0105 0284	Radio Móvil CONEXITI EASY+ Serie:RA1635BBC02042902057 Fact.2111-2114 Patrimonio:2030105005409	33,513.76
1246 111A0105 0286	Radio Móvil CONEXITI EASY+ Serie:RA1635BBC02042902049 Fact.2111-2114 Patrimonio:2030105005411	33,513.76
1246 111A0105 0287	Radio Móvil CONEXITI EASY+ Serie:RA1639BBC02043002560 Fact.2111-2114 Patrimonio:2030105005412	33,513.76
1246 111A0105 0288	Planta de Fuerza CONEXITI 1+1/19"/33A Serie:C-04100836 Fact.2210 Patrimonio:2030105005438	90,507.76
1246 111A0105 0289	Planta de Fuerza CONEXITI 1+1/19"/33A Serie:C-04100842 Fact.2210 Patrimonio:2030105005439	90,507.76

RELACIÓN DE BIENES QUE COMPONEN SU PATRIMONIO

Página 155 de 243

Cuenta Pública al 31 de diciembre de 2017

Hora: 10:19:49a. m.

Fecha: 12/02/2018

Código	Descripción del Bien	Valor en Libros
1246 111A0105 0290	Radio Móvil CONEXITI SMART Serie:RA1635BBC02044201163 Fact.2208 Patrimonio:2030105005552	33,513.76
1246 111A0105 0294	Radio Móvil CONEXITI SMART Serie:RA1635BBC02044006584 Fact.2208 Patrimonio:2030105005557	33,513.76
1246 111A0105 0297	Radio Móvil CONEXITI SMART Serie:RA1635BBC02044006586 Fact.2208 Patrimonio:2030105005562	33,513.76
1246 111A0105 0306	Radio Móvil CONEXITI SMART Serie:RA1635BBC02044006612 Fact.2208 Patrimonio:2030105005574	33,513.76
1246 111A0105 0310	Radio Móvil CONEXITI SMART Serie:RA1635BBC02044201180 Fact.2208 Patrimonio:2030105005582	33,513.76
1246 111A0105 0311	Radio Móvil CONEXITI SMART Serie:RA1635BBC02044201183 Fact.2208 Patrimonio:2030105005586	33,513.76
1246 111A0105 0324	Radio Móvil CONEXITI SMART Serie:RA1635BBC02044006588 Fact:2208 Patrimonio:2030105005603	33,513.76
1246 111A0105 0328	Radio Móvil CONEXITI SMART Serie:RA1635BBC02044201177 Fact:2208 Patrimonio:2030105005609	33,513.76
1246 111A0105 0336	Cargador Unitario para Radio Portátil EADS G2 Serie:HR5939CAB02044590041 Fact:2949 Patrimonio:2030105009131	2,320.70
1246 111A0105 0337	Cargador Unitario para Radio Portátil EADS G2 Serie:HR5939CAB02044090163 Fact:2949 Patrimonio:2030105009133	2,320.70
1246 111A0105 0339	Cargador Unitario para Radio Portátil EADS G2 Serie:HR5939CAB02044491486 Fact:2949 Patrimonio:2030105009139	2,320.70
1246 111A0105 0342	Cargador Unitario para Radio Portátil EADS G2 Serie:HR5939CAB02044491207 Fact:2949 Patrimonio:2030105009145	2,320.70
1246 111A0105 0344	Cargador Unitario para Radio Portátil EADS G2 Serie:HR5939CAB02044491059 Fact:2949 Patrimonio:2030105009151	2,320.70
1246 111A0105 0345	Cargador Unitario para Radio Portátil EADS G2 Serie:HR5939CAB02044491215 Fact:2949 Patrimonio:2030105009153	2,320.70
1246 111A0105 0346	Cargador Unitario para Radio Portátil EADS G2 Serie:HR5939CAB02044491169 Fact:2949 Patrimonio:2030105009155	2,320.70
1246 111A0105 0347	Cargador Unitario para Radio Portátil EADS G2 Serie:HR5939CAB02044090235 Fact:2949 Patrimonio:2030105009157	2,320.70
1246 111A0105 0348	Cargador Unitario para Radio Portátil EADS G2 Serie:HR5939BAC03042491041 Fact:2949 Patrimonio:2030105009159	2,320.70
1246 111A0105 0349	Cargador Unitario para Radio Portátil EADS G2 Serie:HR5939BAC03042690139 Fact:2949 Patrimonio:2030105009161	2,320.70
1246 111A0105 0350	Cargador Unitario para Radio Portátil EADS G2 Serie:HR5939CAB02044490945 Fact:2949 Patrimonio:2030105009163	2,320.70
1246 111A0105 0352	Cargador Unitario para Radio Portátil EADS G2 Serie:HR5939CAB02044090165 Fact:2949 Patrimonio:2030105009171	2,320.70
1246 111A0105 0353	Cargador Unitario para Radio Portátil EADS G2 Serie:HR5939CAB02044490963 Fact:2949 Patrimonio:2030105009173	2,320.70
1246 111A0105 0354	Cargador Unitario para Radio Portátil EADS G2 Serie:HR5939CAB02044090211 Fact:2949 Patrimonio:2030105009175	2,320.70
1246 111A0105 0355	Cargador Unitario para Radio Portátil	2,320.70
1246 111A0105 0357	Cargador Unitario para Radio Portátil EADS G2 Serie:HR5939BAC03042690007 Fact:2949 Patrimonio:2030105009181	2,320.70
1246 111A0105 0360	Cargador Unitario para Radio Portátil EADS GE Serie:HR5939BAC03042690096 Fact:2949 Patrimonio:2030105009191	2,320.70
1246 111A0105 0364	Cargador Unitario para Radio Portátil EADS GE Serie:HR5939BAC03034491767 Fact:2949 Patrimonio:2030105009201	2,320.70
1246 111A0105 0367	Cargador Unitario para Radio Portátil EADS GE Serie:HR5939BAC03034790884 Fact:2949 Patrimonio:2030105009209	2,320.70
1246 111A0105 0371	Cargador Unitario para Radio Portátil EADS GE Serie:HR5939CAB02044490946 Fact:2949 Patrimonio:2030105009225	2,320.70

RELACIÓN DE BIENES QUE COMPONEN SU PATRIMONIO

Página 156 de 243

Cuenta Pública al 31 de diciembre de 2017

Hora: 10:19:49a. m.

Fecha: 12/02/2018

Código	Descripción del Bien	Valor en Libros
1246 111A0105 0373	Cargador Unitario para Radio Portátil EADS GE Serie:HR5939CAB02044491205 Fact:2949 Patrimonio:2030105009229	2,320.70
1246 111A0105 0374	Cargador Unitario para Radio Portátil EADS GE Serie:HR5939BAC03042690131 Fact:2949 Patrimonio:2030105009235	2,320.70
1246 111A0105 0375	Cargador Unitario para Radio Portátil EADS GE Serie:HR5939CAB02044490952 Fact:2949 Patrimonio:2030105009237	2,320.70
1246 111A0105 0380	Cargador Unitario para Radio Portátil	2,320.70
1246 111A0105 0381	Cargador Unitario para Radio Portátil EADS GE Serie:HR5939CAB02044590048 Fact:2949 Patrimonio:2030105009249	2,320.70
1246 111A0105 0383	Cargador Unitario para Radio Portátil EADS GE Serie:HR5939CAB02044491197 Fact:2949 Patrimonio:2030105009255	2,320.70
1246 111A0105 0384	Cargador Unitario para Radio Portátil EADS GE Serie:HR5939CAB02044491174 Fact:2949 Patrimonio:2030105009259	2,320.70
1246 111A0105 0385	Cargador Unitario para Radio Portátil EADS GE Serie:HR5939CAB02044490956 Fact:2949 Patrimonio:2030105009261	2,320.70
1246 111A0105 0386	Cargador Unitario para Radio Portátil EADS GE Serie:HR5939CAB02044590091 Fact:2949 Patrimonio:2030105009263	2,320.70
1246 111A0105 0387	Cargador Unitario para Radio Portátil EADS GE Serie:HR5939CAB02044491171 Fact:2949 Patrimonio:2030105009265	2,320.70
1246 111A0105 0388	Cargador Unitario para Radio Portátil EADS GE Serie:HR5939BAC03042491045 Fact:2949 Patrimonio:2030105009267	2,320.70
1246 111A0105 0390	Cargador Unitario para Radio Portátil EADS GE Serie:HR5939CAB02044491217 Fact:2949 Patrimonio:2030105009275	2,320.70
1246 111A0105 0391	Cargador Unitario para Radio Portátil EADS GE Serie:HR5939CAB02044491220 Fact:2949 Patrimonio:2030105009277	2,320.70
1246 111A0105 0392	Cargador Unitario para Radio Portátil EADS GE Serie:HR5939CAB02044491191 Fact:2949 Patrimonio:2030105009281	2,320.70
1246 111A0105 0394	Cargador Unitario para Radio Portátil EADS GE Serie:HR5939BAC03042491064 Fact:2949 Patrimonio:2030105009289	2,320.70
1246 111A0105 0399	Cargador Unitario para Radio Portátil EADS GE Serie:HR5939CAB02044491184 Fact:2949 Patrimonio:2030105009305	2,320.70
1246 111A0105 0406	Aire acondicionado CARRIER JCC183GX-C JCC183GX-C Serie:2502N55134 Fact:00038 Patrimonio:2030105012720	5,750.00
1246 111A0105 0407	Aire acondicionado LG LWN24300QA Serie:209KA00342 Fact:11584 Patrimonio:2030105012721	6,105.01
1246 111A0105 0422	Aire acondicionado MIRAGE MMS-18211B Serie:405KAXV01282 Fact:1173 Patrimonio:2030105013850	7,910.15
1246 111A0105 0423	Aire acondicionado MIRAGE MMS-18211B Serie:405KAFX01499 Fact:1173 Patrimonio:2030105013851	7,910.15
1246 111A0105 0424	Aire acondicionado MIRAGE MAC-2421 Serie:405KAHG01121 Fact:7674 Patrimonio:2030105013858	5,278.50
1246 111A0105 0426	Aire acondicionado MIRAGE MAC-2421 Serie:405KADT00410 Fact:7674 Patrimonio:2030105013860	5,278.50
1246 111A0105 0427	Aire acondicionado MIRAGE MAC-2421 Serie:405KASL01126 Fact:7674 Patrimonio:2030105013864	5,278.50
1246 111A0105 0428	Aire acondicionado MIRAGE MAC-2421 Serie:405KAAE01088 Fact:7674 Patrimonio:2030105013866	5,278.50
1246 111A0105 0430	Aire acondicionado MIRAGE MAC-2421 Serie:405KAVH01095 Fact:7674 Patrimonio:2030105013868	5,278.50
1246 111A0105 0431	Aire acondicionado MIRAGE MAC-2421 Serie:405KAXV01042 Fact:7674 Patrimonio:2030105013871	5,278.50
1246 111A0105 0432	Aire acondicionado MIRAGE MAC-2421 Serie:405KATM01081 Fact:7674 Patrimonio:2030105013873	5,278.50
1246 111A0105 0433	Aire acondicionado MIRAGE MAC-2421 Serie:405KARW01094 Fact:7674 Patrimonio:2030105013874	5,278.50

RELACIÓN DE BIENES QUE COMPONEN SU PATRIMONIO

Página 157 de 243

Cuenta Pública al 31 de diciembre de 2017

Hora: 10:19:49a. m.

Fecha: 12/02/2018

Código	Descripción del Bien	Valor en Libros
1246 111A0105 0434	Aire acondicionado MIRAGE MAC-2421 Serie:405KAJP01188 Fact:7674 Patrimonio:2030105013875	5,278.50
1246 111A0105 0435	Aire acondicionado MIRAGE MAC-2421 Serie:405KAUU01134 Fact:7674 Patrimonio:2030105013877	5,278.50
1246 111A0105 0445	Repetidor de Radio KENWOOD TKR-750K Serie:70300200 Fact:1861 Patrimonio:2030105014962	23,289.14
1246 111A0105 0455	Radio Portátil MATRA SMART G2 Serie:HT6009DEE03034600018 Fact.1355 Patrimonio: 2030105004619	27,249.34
1246 111A0105 0456	Radio Portátil MATRA SMART G2 Serie:HT6009DEE03034600021 Fact.1355 Patrimonio:2030105004621	27,249.34
1246 111A0105 0457	Radio Portátil MATRA SMART G2 Serie:HT6009DEE03034505079 Fact.1355 Patrimonio:2030105004622	27,249.34
1246 111A0105 0461	Radio Portátil MATRA SMART G2 Serie:HT6009DEE03034504171 Fact.1355 Patrimonio:2030105004628	27,249.34
1246 111A0105 0463	Radio Portátil MATRA SMART G2 Serie:HT6009DEE03034504168 Fact.1355 Patrimonio:2030105004631	27,249.34
1246 111A0105 0465	Radio Portátil MATRA SMART G2 Serie:HT6009DEE03034504174 Fact.1355 Patrimonio:2030105004633	27,249.34
1246 111A0105 0468	Radio Móvil MATRA SMART G2 Serie:RA1621CAA01015100344 Fact.1355 Patrimonio:2030105004639	38,742.70
1246 111A0105 0469	Sistema MC 6501 a MC 6550 EADS T. MC6501 Serie:0104FF00528E1C Fact.196 Patrimonio:2030105014638	299,679.09
1246 111A0106 0001	Radio Móvil EADS HT6991DC_V05 Serie:RA1635BBC02052502453 Fact:3001 Patrimonio:2030106000634	36,832.20
1246 111A0106 0007	Radio Móvil EADS HT6991DC_V05 Serie:RA1635BBC02052502529 Fact:3001 Patrimonio:2030106000643	36,832.20
1246 111A0106 0009	Radio Móvil EADS HT6991DC_V05 Serie:RA1635BBC02052502527 Fact:3001 Patrimonio:2030106000645	36,832.20
1246 111A0106 0012	Radio Móvil EADS HT6991DC_V05 Serie:RA1635BBC02052502482 Fact:3001 Patrimonio:2030106000653	36,832.20
1246 111A0106 0020	Radio Móvil EADS HT6991DC_V05 Serie:RA1635BBC02052502446 Fact:3001 Patrimonio:2030106000661	36,832.20
1246 111A0106 0032	Radio Móvil EADS HT6991DC_V05 Serie:RA1635BBC02052601613 Fact:3001 Patrimonio:2030106000689	36,832.20
1246 111A0106 0035	Radio Móvil EADS HT6991DC_V05 Serie:RA1635BBC02052502406 Fact:3001 Patrimonio:2030106000695	36,832.20
1246 111A0106 0036	Radio Móvil EADS HT6991DC_V05 Serie:RA1635BBC02052601443 Fact:3001 Patrimonio:2030106000697	36,832.20
1246 111A0106 0041	Radio Móvil EADS HT6991DC_V05 Serie:RA1635BBC02052601609 Fact:3001 Patrimonio:2030106000703	36,832.20
1246 111A0106 0054	Radio Móvil EADS HT6991DC_V05 Serie:RA1635BBC02052501301 Fact:3001 Patrimonio:2030106000725	36,832.20
1246 111A0106 0059	Radio Móvil EADS HT6991DC_V05 Serie:RA1635BBC02052501312 Fact:3001 Patrimonio:2030106000730	36,832.20
1246 111A0106 0061	Radio Móvil EADS HT6991DC_V05 Serie:RA1635BBC02052502546 Fact:3001 Patrimonio:2030106000733	36,832.20
1246 111A0106 0062	Radio Móvil EADS HT6991DC_V05 Serie:RA1635BBC02052502509 Fact:3001 Patrimonio:2030106000734	36,832.20
1246 111A0106 0067	Radio Móvil EADS HT6991DC_V05 Serie:RA1635BBC02052501890 Fact:3001 Patrimonio:2030106000743	36,832.20
1246 111A0106 0070	Radio Móvil EADS HT6991DC_V05 Serie:RA1635BBC02052501896 Fact:3001 Patrimonio:2030106000748	36,832.20
1246 111A0106 0071	Radio Móvil EADS HT6991DC_V05 Serie:RA1635BBC02052501348 Fact:3001 Patrimonio:2030106000752	36,832.20

RELACIÓN DE BIENES QUE COMPONEN SU PATRIMONIO

Página 158 de 243

Cuenta Pública al 31 de diciembre de 2017

Hora: 10:19:49a. m.

Fecha: 12/02/2018

Código	Descripción del Bien	Valor en Libros
1246 111A0106 0078	Radio Móvil EADS HT6991DC_V05 Serie:RA1635BBC02052501323 Fact:3001 Patrimonio:2030106000768	36,832.20
1246 111A0106 0081	Radio Móvil EADS HT6991DC_V05 Serie:RA1635BBC02052501338 Fact:3001 Patrimonio:2030106000771	36,832.20
1246 111A0106 0083	Radio Móvil EADS HT6991DC_V05 Serie:RA1635BBC02052501328 Fact:3001 Patrimonio:2030106000777	36,832.20
1246 111A0106 0086	Radio Móvil EADS HT6991DC_V05 Serie:RA1635BBC02052601611 Fact:3001 Patrimonio:2030106000782	36,832.20
1246 111A0106 0088	Radio Móvil EADS HT6991DC_V05 Serie:RA1635BBC02052601606 Fact:3001 Patrimonio:2030106000785	36,832.20
1246 111A0106 0089	Radio Móvil EADS HT6991DC_V05 Serie:RA1635BBC02052601594 Fact:3001 Patrimonio:2030106000786	36,832.20
1246 111A0106 0090	Radio Móvil EADS HT6991DC_V05 Serie:RA1635BBC02052601453 Fact:3001 Patrimonio:2030106000787	36,832.20
1246 111A0106 0093	Radio Móvil EADS HT6991DC_V05 Serie:RA1635BBC02052502442 Fact:3001 Patrimonio:2030106000792	36,832.20
1246 111A0106 0097	Radio Móvil EADS HT6991DC_V05 Serie:RA1635BBC02052601463 Fact:3001 Patrimonio:2030106000799	36,832.20
1246 111A0106 0102	Radio Móvil EADS HT6991DC_V05 Serie:RA1635BBC02052502414 Fact:3001 Patrimonio:2030106000807	36,832.20
1246 111A0106 0106	Radio Móvil EADS HT6991DC_V05 Serie:RA1635BBC02052601438 Fact:3001 Patrimonio:2030106000817	36,832.20
1246 111A0106 0110	Radio Móvil EADS HT6991DC_V05 Serie:RA1635BBC02052601585 Fact:3001 Patrimonio:2030106000825	36,832.20
1246 111A0106 0124	Radio Móvil EADS HT6991DC_V05 Serie:RA1635BBC02052502459 Fact:3001 Patrimonio:2030106000848	36,832.20
1246 111A0106 0126	Radio Móvil EADS HT6991DC_V05 Serie:RA1635BBC02052501716 Fact:3001 Patrimonio:2030106000850	36,832.20
1246 111A0106 0132	Radio Móvil EADS HT6991DC_V05 Serie:RA1635BBC02052600659 Fact:3001 Patrimonio:2030106000856	36,832.20
1246 111A0106 0134	Radio Móvil EADS HT6991DC_V05 Serie:RA1635BBC02052502465 Fact:3001 Patrimonio:2030106000858	36,832.20
1246 111A0106 0136	Radio Móvil EADS HT6991DC_V05 Serie:RA1635BBC02052600658 Fact:3001 Patrimonio:2030106000861	36,832.20
1246 111A0106 0139	Radio Móvil EADS HT6991DC_V05 Serie:RA1635BBC02052502513 Fact:3001 Patrimonio:2030106000868	36,832.20
1246 111A0106 0141	Radio Móvil EADS HT6991DC_V05 Serie:RA1635BBC02052601600 Fact:3001 Patrimonio:2030106000870	36,832.20
1246 111A0106 0146	Radio Móvil EADS HT6991DC_V05 Serie:RA1635BBC02052502516 Fact:3001 Patrimonio:2030106000876	36,832.20
1246 111A0106 0148	Radio Móvil EADS HT6991DC_V05 Serie:RA1635BBC02052502469 Fact:3001 Patrimonio:2030106000878	36,832.20
1246 111A0106 0156	Radio Móvil EADS HT6991DC_V05 Serie:RA1635BBC02052601584 Fact:3001 Patrimonio:2030106000887	36,832.20
1246 111A0106 0162	Radio Móvil EADS HT6792AB Serie:RA1621CAA01012303096 Fact:3001 Patrimonio:2030106000896	36,832.20
1246 111A0106 0176	Radio Móvil EADS HT6792AB Serie:RA1621CAA01012303107 Fact:3001 Patrimonio:2030106000911	36,832.20
1246 111A0106 0177	Radio Móvil EADS HT6792AB Serie:RA1621CAA01012301672 Fact:3001 Patrimonio:2030106000913	36,832.20
1246 111A0106 0184	Radio Móvil EADS HT6792AB Serie:RA1621CAA01012500924 Fact:3001 Patrimonio:2030106000922	36,832.20
1246 111A0106 0185	Radio Móvil EADS HT6792AB Serie:RA1621CAA01012301668 Fact:3001 Patrimonio:2030106000923	36,832.20

RELACIÓN DE BIENES QUE COMPONEN SU PATRIMONIO

Página 159 de 243

Cuenta Pública al 31 de diciembre de 2017

Hora: 10:19:49a. m.

Fecha: 12/02/2018

Código	Descripción del Bien	Valor en Libros
1246 111A0106 0201	Radio Portátil EADS EASY+ TR1228DD Serie:HT6098CEF03044003823 Fact:3000 Patrimonio:2030106000945	18,168.85
1246 111A0106 0204	Radio Portátil EADS EASY+ TR1228DD Serie:HT6098CEF03044002415 Fact:3000 Patrimonio:2030106000948	18,168.85
1246 111A0106 0205	Radio Portátil EADS EASY+ TR1228DD Serie:HT6098CEF03044003347 Fact:3000 Patrimonio:2030106000949	18,168.85
1246 111A0106 0206	Radio Portátil EADS EASY+ TR1228DD Serie:HT6098CEF03044004348 Fact:3000 Patrimonio:2030106000952	18,168.85
1246 111A0106 0214	Radio Portátil EADS EASY+ TR1228DD Serie:HT6098CEF03044004349 Fact:3000 Patrimonio:2030106000966	18,168.85
1246 111A0106 0217	Radio Portátil EADS EASY+ TR1228DD Serie:HT6098CEF03044004459 Fact:3000 Patrimonio:2030106000970	18,168.85
1246 111A0106 0220	Radio Portátil EADS EASY+ TR1228DD Serie:HT6098CEF03044003370 Fact:3000 Patrimonio:2030106000976	18,168.85
1246 111A0106 0222	Radio Portátil EADS EASY+ TR1228DD Serie:HT6098CEF03044003401 Fact:3000 Patrimonio:2030106000980	18,168.85
1246 111A0106 0223	Radio Portátil EADS EASY+ TR1228DD Serie:HT6098CEF03044003367 Fact:3000 Patrimonio:2030106000981	18,168.85
1246 111A0106 0225	Radio Portátil EADS EASY+ TR1228DD Serie:HT6098CEF03044003410 Fact:3000 Patrimonio:2030106000984	18,168.85
1246 111A0106 0227	Radio Portátil EADS EASY+ TR1228DD Serie:HT6098CEF03044003812 Fact:3000 Patrimonio:2030106000987	18,168.85
1246 111A0106 0231	Radio Portátil EADS EASY+ TR1228DD Serie:HT6098CEF03044004481 Fact:3000 Patrimonio:2030106000992	18,168.85
1246 111A0106 0235	Radio Portátil EADS EASY+ TR1228DD Serie:HT6098CEF03044003830 Fact:3000 Patrimonio:2030106000998	18,168.85
1246 111A0106 0238	Radio Portátil EADS EASY+ TR1228DD Serie:HT6098CEF03044003817 Fact:3000 Patrimonio:2030106001001	18,168.85
1246 111A0106 0243	Radio Portátil EADS EASY+ TR1228DD Serie:HT6098CEF03044004489 Fact:3000 Patrimonio:2030106001006	18,168.85
1246 111A0106 0246	Radio Portátil EADS EASY+ TR1228DD Serie:HT6098CEF03044002407 Fact:3000 Patrimonio:2030106001010	18,168.85
1246 111A0106 0249	Radio Portátil EADS EASY+ TR1228DD Serie:HT6098CEF03044002223 Fact:3000 Patrimonio:2030106001013	18,168.85
1246 111A0106 0250	Radio Portátil EADS EASY+ TR1228DD Serie:HT6098CEF03044003763 Fact:3000 Patrimonio:2030106001014	18,168.85
1246 111A0106 0256	Radio Portátil EADS EASY+ TR1228DD Serie:HT6098CEF03044004336 Fact:3000 Patrimonio:2030106001021	18,168.85
1246 111A0106 0268	Cámara Digital HP PHOTOSMART M527 Serie:CN666D10TZ Fact:8299 Patrimonio:2030106002552	3,904.25
1246 111A0106 0269	Sistema Laser P/Remoción de Tatuajes PALOMAR Q-YAG Serie:069489-1 Fact:004 Patrimonio:2030106002615	949,998.90
1246 111A0106 0284	Radio Portátil CONNEXITY EASY + Serie:HT6098CED02012506041 Fact:3992 FECHA 30/11/06 Patrimonio:2030106002910	17,920.45
1246 111A0106 0293	Radio Portátil CONNEXITY EASY + Serie:HT6098CED02012500693 Fact:3992 FECHA 30/11/06 Patrimonio:2030106002919	17,920.45
1246 111A0106 0299	Radio Portátil CONNEXITY EASY + Serie:HT6098CED02012505530 Fact:3992 FECHA 30/11/06 Patrimonio:2030106002925	17,920.45
1246 111A0106 0315	Radio Portátil CONNEXITY EASY + Serie:HT6098CEF03064006145 Fact:3992 FECHA 30/11/06 Patrimonio:2030106002943	17,920.45
1246 111A0106 0321	Radio Portátil CONNEXITY SMART G2 Serie:HT6009DEF03063700208 Fact:4029 FECHA 04/12/06 Patrimonio:2030106002949	29,259.45
1246 111A0106 0325	Teléfono ALACATEL 4020 Serie: A0800517496257 Fact. 7558-7559 Patrimonio: 2030106002573	9,566.23

RELACIÓN DE BIENES QUE COMPONEN SU PATRIMONIO

Página 160 de 243

Cuenta Pública al 31 de diciembre de 2017

Hora: 10:19:49a. m.

Fecha: 12/02/2018

Código	Descripción del Bien	Valor en Libros
1246 111A0106 0328	Teléfono ALACATEL 4020 Serie: A0800518298796 Fact. 7558-7559 Patrimonio: 2030106002576	9,566.23
1246 111A0106 0329	Teléfono ALACATEL 4020 Serie: A0800518298798 Fact. 7558-7559 Patrimonio: 2030106002577	9,566.23
1246 111A0106 0330	Teléfono ALACATEL 4020 Serie: A0800518298812 Fact. 7558-7559 Patrimonio: 2030106002578	9,566.23
1246 111A0106 0332	Teléfono ALACATEL 4020 Serie: A0800518298816 Fact. 7558-7559 Patrimonio: 2030106002581	9,566.23
1246 111A0107 0051	Sistema de Alarma RANGER INTELLISCAN 6Z Serie:C6Z-2300 Fact:0471 Patrimonio:2100107000588	39,870.00
1246 111A0107 0055	Radio Portátil EADS G3 TPH600 Serie:RA3046AAG02073706236 Fact:5131 28/01/2008 Patrimonio:2100107000695	18,802.50
1246 111A0107 0056	Radio Portátil EADS G3 TPH600 Serie:RA3046AAG02073701963 Fact:5131 28/01/2008 Patrimonio:2100107000701	18,802.50
1246 111A0107 0058	Radio Portátil EADS G3 TPH600 Serie:RA3046AAG02073706241 Fact:5131 28/01/2008 Patrimonio:2100107000703	18,802.50
1246 111A0107 0059	Radio Portátil EADS G3 TPH600 Serie:RA3046AAG02073702839 Fact:5131 28/01/2008 Patrimonio:2100107000707	18,802.50
1246 111A0107 0061	Radio Portátil EADS G3 TPH600 Serie:RA3046AAG02073702861 Fact:5131 28/01/2008 Patrimonio:2100107000709	18,802.50
1246 111A0107 0062	Radio Portátil EADS G3 TPH600 Serie:RA3046AAG02073701956 Fact:5131 28/01/2008 Patrimonio:2100107000711	18,802.50
1246 111A0107 0064	Radio Portátil EADS G3 TPH600 Serie:RA3046AAG02073701968 Fact:5131 28/01/2008 Patrimonio:2100107000713	18,802.50
1246 111A0107 0071	Radio Portátil EADS G3 TPH600 Serie:RA3046AAG02073702865 Fact:5131 28/01/2008 Patrimonio:2100107000720	18,802.50
1246 111A0107 0072	Radio Portátil EADS G3 TPH600 Serie:RA3046AAG02073605738 Fact:5131 28/01/2008 Patrimonio:2100107000722	18,802.50
1246 111A0107 0077	Radio Portátil EADS G3 TPH600 Serie:RA3046AAG02073605752 Fact:5131 28/01/2008 Patrimonio:2100107000728	18,802.50
1246 111A0107 0083	Radio Portátil EADS G3 TPH600 Serie:RA3046AAG02073702837 Fact:5131 28/01/2008 Patrimonio:2100107000740	18,802.50
1246 111A0107 0084	Radio Portátil EADS G3 TPH600 Serie:RA3046AAG02073701954 Fact:5131 28/01/2008 Patrimonio:2100107000741	18,802.50
1246 111A0107 0086	Radio Portátil EADS G3 TPH600 Serie:RA3046AAG02073605758 Fact:5131 28/01/2008 Patrimonio:2100107000743	18,802.50
1246 111A0107 0087	Radio Portátil EADS G3 TPH600 Serie:RA3046AAG02073702001 Fact:5131 28/01/2008 Patrimonio:2100107000744	18,802.50
1246 111A0107 0088	Radio Portátil EADS G3 TPH600 Serie:RA3046AAG02073701998 Fact:5131 28/01/2008 Patrimonio:2100107000746	18,802.50
1246 111A0107 0091	Radio Portátil EADS G3 TPH600 Serie:RA3046AAG02073605736 Fact:5131 28/01/2008 Patrimonio:2100107000752	18,802.50
1246 111A0107 0092	Radio Portátil EADS G3 TPH600 Serie:RA3046AAG02073701988 Fact:5131 28/01/2008 Patrimonio:2100107000753	18,802.50
1246 111A0107 0093	Radio Portátil EADS G3 TPH600 Serie:RA3046AAG02073701927 Fact:5131 28/01/2008 Patrimonio:2100107000754	18,802.50
1246 111A0107 0094	Radio Portátil EADS G3 TPH600 Serie:RA3046AAG02073701925 Fact:5131 28/01/2008 Patrimonio:2100107000755	18,802.50
1246 111A0107 0095	Radio Portátil EADS G3 TPH600 Serie:RA3046AAG02073605723 Fact:5131 28/01/2008 Patrimonio:2100107000756	18,802.50
1246 111A0107 0096	Radio Portátil EADS G3 TPH600 Serie:RA3046AAG02073702820 Fact:5131 28/01/2008 Patrimonio:2100107000757	18,802.50
1246 111A0107 0097	Radio Portátil EADS G3 TPH600 Serie:RA3046AAG02073701921 Fact:5131 28/01/2008 Patrimonio:2100107000758	18,802.50

RELACIÓN DE BIENES QUE COMPONEN SU PATRIMONIO

Página 161 de 243

Cuenta Pública al 31 de diciembre de 2017

Hora: 10:19:49a. m.

Fecha: 12/02/2018

Código	Descripción del Bien	Valor en Libros
1246 111A0107 0099	Radio Portátil EADS G3 TPH600 Serie:RA3046AAG02073702002 Fact.5131 28/01/2008 Patrimonio:2100107000760	18,802.50
1246 111A0107 0101	Radio Portátil EADS G3 TPH600 Serie:RA3046AAG02073701930 Fact.5131 28/01/2008 Patrimonio:2100107000762	18,802.50
1246 111A0107 0103	Radio Portátil EADS G3 TPH600 Serie:RA3046AAG02073702831 Fact.5131 28/01/2008 Patrimonio:2100107000764	18,802.50
1246 111A0107 0105	Radio Portátil EADS G3 TPH600 Serie:RA3046AAG02073605718 Fact.5131 28/01/2008 Patrimonio:2100107000767	18,802.50
1246 111A0107 0106	Radio Portátil EADS G3 TPH600 Serie:RA3046AAG02073701994 Fact.5131 28/01/2008 Patrimonio:2100107000768	18,802.50
1246 111A0107 0107	Radio Portátil EADS G3 TPH600 Serie:RA3046AAG02073701971 Fact.5131 28/01/2008 Patrimonio:2100107000769	18,802.50
1246 111A0107 0110	Radio Portátil EADS G3 TPH600 Serie:RA3046AAG02073605715 Fact.5131 28/01/2008 Patrimonio:2100107000773	18,802.50
1246 111A0107 0111	Radio Portátil EADS G3 TPH600 Serie:RA3046AAG02073701918 Fact.5131 28/01/2008 Patrimonio:2100107000775	18,802.50
1246 111A0107 0114	Radio Portátil EADS G3 TPH600 Serie:RA3046AAG02073701970 Fact.5131 28/01/2008 Patrimonio:2100107000780	18,802.50
1246 111A0107 0115	Radio Portátil EADS G3 TPH600 Serie:RA3046AAG02073704364 Fact.5131 28/01/2008 Patrimonio:2100107000781	18,802.50
1246 111A0107 0117	Radio Portátil EADS G3 TPH600 Serie:RA3046AAG02073605740 Fact.5131 28/01/2008 Patrimonio:2100107000783	18,802.50
1246 111A0107 0118	Radio Portátil EADS G3 TPH600 Serie:RA3046AAG02073704372 Fact.5131 28/01/2008 Patrimonio:2100107000784	18,802.50
1246 111A0107 0120	Radio Portátil EADS G3 TPH600 Serie:RA3046AAG02073704369 Fact.5131 28/01/2008 Patrimonio:2100107000787	18,802.50
1246 111A0107 0122	Radio Portátil EADS G3 TPH600 Serie:RA3046AAG02073605706 Fact.5131 28/01/2008 Patrimonio:2100107000790	18,802.50
1246 111A0107 0124	Radio Portátil EADS G3 TPH600 Serie:RA3046AAG02073704361 Fact.5131 28/01/2008 Patrimonio:2100107000792	18,802.50
1246 111A0107 0128	Radio Portátil EADS G3 TPH600 Serie:RA3046AAG02071903620 Fact.5131 28/01/2008 Patrimonio:2100107000796	18,802.50
1246 111A0107 0131	Boton de Emergencia	179,538.78
1246 111A0107 0132	Boton de Emergencia	179,538.78
1246 111A0107 0133	Boton de Emergencia	179,538.78
1246 111A0107 0134	Boton de Emergencia	179,538.78
1246 111A0107 0135	Boton de Emergencia	179,538.78
1246 111A0107 0136	Boton de Emergencia	179,538.78
1246 111A0107 0137	Boton de Emergencia	179,538.78
1246 111A0107 0138	Boton de Emergencia	179,538.78
1246 111A0107 0139	Boton de Emergencia	179,538.78
1246 111A0108 0056	Radio Portátil EADS TPH700 Serie: RA3055BAB03083901018 Fact. 6285 18/12/08 Patrimonio: 2100108000337	18,975.00
1246 111A0108 0060	Radio Portátil EADS TPH700 Serie: RA3055BAB03083701122 Fact. 6285 18/12/08 Patrimonio: 2100108000341	18,975.00
1246 111A0108 0072	Radio Portátil EADS TPH700 Serie: RA3055BAB03083900898 Fact. 6285 18/12/08 Patrimonio: 2100108000355	18,975.00
1246 111A0108 0083	Radio Portátil EADS TPH700 Serie: RA3055BAB03083700945 Fact. 6285 18/12/08 Patrimonio: 2100108000366	18,975.00
1246 111A0108 0099	Radio Portátil EADS TPH700 Serie: RA3055BAB03083701125 Fact. 6285 18/12/08 Patrimonio: 2100108000384	18,975.00
1246 111A0108 0107	Radio Portátil EADS TPH700 Serie: RA3055BAB03083901085 Fact. 6285 18/12/08 Patrimonio: 2100108000392	18,975.00

RELACIÓN DE BIENES QUE COMPONEN SU PATRIMONIO

Página 162 de 243

Cuenta Pública al 31 de diciembre de 2017

Hora: 10:19:49a. m.

Fecha: 12/02/2018

Código	Descripción del Bien	Valor en Libros
1246 111A0108 0113	Cargador de Radio Portátil EADS TPH700 Serie: HR7814BAA02084311671 Fact. 6292 18/12/08 Patrimonio: 2100108000410	2,390.85
1246 111A0108 0114	Radio Móvil EADS TPM700 Serie: RA3048CAC01085000395 Fact. 6574 20/02/09 Patrimonio: 2560008000104	40,641.00
1246 111A0108 0115	Radio Móvil EADS TPM700 Serie: RA3048CAC01085000400 Fact. 6574 20/02/09 Patrimonio: 2560008000105	40,641.00
1246 111A0108 0116	Radio Móvil EADS TPM700 Serie: RA3048CAC01085000424 Fact. 6574 20/02/09 Patrimonio: 2560008000106	40,641.00
1246 111A0108 0117	Radio Móvil EADS TPM700 Serie: RA3048CAC01085000414 Fact. 6574 20/02/09 Patrimonio: 2560008000107	40,641.00
1246 111A0108 0120	Radio Móvil EADS TPM700 Serie: RA3048CAC01085000421 Fact. 6574 20/02/09 Patrimonio: 2560008000112	40,641.00
1246 111A0108 0121	Radio Móvil EADS TPM700 Serie: RA3048CAC01085000412 Fact. 6574 20/02/09 Patrimonio: 2560008000113	40,641.00
1246 111A0108 0122	Radio Móvil EADS TPM700 Serie: RA3048CAC01085000776 Fact. 6574 20/02/09 Patrimonio: 2560008000114	40,641.00
1246 111A0108 0123	Radio Móvil EADS TPM700 Serie: RA3048CAC01085000780 Fact. 6574 20/02/09 Patrimonio: 2560008000115	40,641.00
1246 111A0108 0124	Radio Móvil EADS TPM700 Serie: RA3048CAC01085000851 Fact. 6574 20/02/09 Patrimonio: 2560008000116	40,641.00
1246 111A0108 0125	Radio Móvil EADS TPM700 Serie: RA3048CAC01085000814 Fact. 6574 20/02/09 Patrimonio: 2560008000117	40,641.00
1246 111A0108 0126	Radio Móvil EADS TPM700 Serie: RA3048CAC01085000819 Fact. 6574 20/02/09 Patrimonio: 2560008000118	40,641.00
1246 111A0108 0127	Radio Móvil EADS TPM700 Serie: RA3048CAC01085000393 Fact. 6574 20/02/09 Patrimonio: 2560008000119	40,641.00
1246 111A0108 0128	Radio Móvil EADS TPM700 Serie: RA3048CAC01085000381 Fact. 6574 20/02/09 Patrimonio: 2560008000120	40,641.00
1246 111A0108 0129	Radio Móvil EADS TPM700 Serie: RA3048CAC01085000406 Fact. 6574 20/02/09 Patrimonio: 2560008000121	40,641.00
1246 111A0108 0133	Radio Móvil EADS TPM700 Serie: RA3048CAC01085000838 Fact. 6574 20/02/09 Patrimonio: 2560008000125	40,641.00
1246 111A0108 0134	Radio Móvil EADS TPM700 Serie: RA3048CAC01085000867 Fact. 6574 20/02/09 Patrimonio: 2560008000127	40,641.00
1246 111A0108 0136	Radio Móvil EADS TPM700 Serie: RA3048CAC01085000860 Fact. 6574 20/02/09 Patrimonio: 2560008000129	40,641.00
1246 111A0108 0138	Radio Móvil EADS TPM700 Serie: RA3048CAC01085000779 Fact. 6574 20/02/09 Patrimonio: 2560008000132	40,641.00
1246 111A0108 0139	Radio Móvil EADS TPM700 Serie: RA3048CAC01085000854 Fact. 6574 20/02/09 Patrimonio: 2560008000133	40,641.00
1246 111A0108 0141	Radio Móvil EADS TPM700 Serie: RA3048CAC01085000839 Fact. 6574 20/02/09 Patrimonio: 2560008000135	40,641.00
1246 111A0108 0142	Radio Móvil EADS TPM700 Serie: RA3048CAC01090200349 Fact. 6574 20/02/09 Patrimonio: 2560008000136	40,641.00
1246 111A0108 0143	Radio Móvil EADS TPM700 Serie: RA3048CAC01085000781 Fact. 6574 20/02/09 Patrimonio: 2560008000137	40,641.00
1246 111A0108 0144	Radio Móvil EADS TPM700 Serie: RA3048CAC01090200357 Fact. 6574 20/02/09 Patrimonio: 2560008000138	40,641.00
1246 111A0108 0155	Teléfono ALCATEL-LUNCENT 4029 Serie: FCN00825401442 Fact. 0112A-0113A Patrimonio: 2560008000159	2,410.94
1246 111A0108 0156	Teléfono ALCATEL-LUNCENT 4029 Serie: FCN00825401367 Fact. 0112A-0113A Patrimonio: 2560008000160	2,410.94
1246 111A0108 0158	Teléfono ALCATEL-LUNCENT 4029 Serie: FCN00825401486 Fact. 0112A-0113A Patrimonio: 2560008000162	2,410.94

RELACIÓN DE BIENES QUE COMPONEN SU PATRIMONIO

Página 163 de 243

Cuenta Pública al 31 de diciembre de 2017

Hora: 10:19:49a. m.

Fecha: 12/02/2018

Código	Descripción del Bien	Valor en Libros
1246 111A0108 0161	Teléfono ALCATEL-LUNCENT 4029 Serie: FCN00825401331 Fact: 0112A-0113A Patrimonio: 2560008000165	2,410.94
1246 111A0108 0169	Teléfono ALCATEL-LUNCENT 4029 Serie: FCN00825401239 Fact: 0112A-0113A Patrimonio: 2560008000176	2,410.94
1246 111A0108 0173	Teléfono ALCATEL-LUNCENT 4039 Serie: FCN00827901829 Fact.0112A-0113A Patrimonio: 2560008000253	3,616.41
1246 111A0108 0174	Teléfono ALCATEL-LUNCENT 4039 Serie: FCN00827900292 Fact. 0112A-0113A Patrimonio: 2560008000254	3,616.41
1246 111A0108 0175	Teléfono ALCATEL-LUNCENT 4039 Serie: FCN00827900403 Fact. 0112A-0113A Patrimonio: 2560008000259	3,616.41
1246 111A0108 0176	Teléfono ALCATEL-LUNCENT 4039 Serie: FCN00827901887 Fact. 0112A-0113A Patrimonio: 2560008000260	3,616.41
1246 111A0108 0178	Software MICROSOFT SQL SERVER 2008 Serie: S/S Fact. 2561-2562 23/11/08 Patrimonio: 2100108000272	104,328.00
1246 111A0108 0179	C.P.U LANIX TITAN 3140 Serie: 0807514609 Fact. 4032 15-01-09 Patrimonio: 2560008000265	237,486.01
1246 111A0108 0180	C.P.U LANIX TITAN 3140 Serie: 0809531251 Fact. 4032 15-01-09 Patrimonio: 2560008000266	159,689.00
1246 111A0108 0181	C.P.U LANIX TITAN 3140 Serie: 0809531249 Fact. 4032 15-01-09 Patrimonio: 2560008000268	46,912.50
1246 111A0109 0001	Sistema de Viideo Vigilancia y Administracion de Video con Reconocimiento de Placas	2,571,960.05
1246 111A0109 0002	Postes de Emergencia con Camara IP A Color PTZ	2,923,875.00
1246 111A0109 0003	Equipo Firewal Throghput 2.3 Gbps	1,289,021.91
1246 111A0109 0004	Equipo Ruteador Fte. Redundante de Energia 2700 W de potencia	4,494,013.70
1246 111A0109 0005	Equipo Ruteador Fte. Redundante de Energia 2700 W de potencia	4,494,013.70
1246 111A0109 0006	Equipo Central Firewall Throughput 2.3 Gbps Interfase de Red	917,729.49
1246 111A0109 0007	Equipo Remoto Firewall Throughput 150 mbps	700,197.85
1246 111A0109 0008	Telefono de Pantalla 1x20 C Navegador de Dos Modos con Teclas de Salida	31,050.00
1246 111A0109 0009	Telefono Pantalla Grafica retro Iluminacion 2x5 Teclas Dinamicas	214,038.72
1246 111A0109 0010	Ruteador 2 Puertos 10/100 Base-T RJ45	526,467.70
1246 111A0109 0011	Radio Base Con Fuente de Alimentacion y Antena M9635	168,604.95
1246 111A0109 0012	Equipo Base BSU Conector Tipo N Antena de Plato	2,656,924.52
1246 111A0109 0013	Transformador de Distribucion de 15 KVA Tipo Poste de HZ	20,380.30
1246 111A0109 0017	Equipo de Computo Mca. LANIX Mod. Titan 4060 Serie 0910752876 (Aida pastrana Salazar)	362,480.00
1246 111A0109 0026	Receptor GPS MAGELLAN TRITON 500 Serie: 0141100256031 Fact: 5110 10/12/08 Patrimonio: 2560009000012	5,313.00
1246 111A0109 0027	Receptor GPS MAGELLAN TRITON 500 Serie: 0141100284782 Fact: 5110 10/12/08 Patrimonio: 2560009000013	5,313.00
1246 111A0109 0028	Receptor GPS MAGELLAN TRITON 500 Serie: 0141100338362 Fact: 5110 10/12/08 Patrimonio: 2560009000014	5,313.00
1246 111A0110 0004	Computadora Personal HP Compaq DC7900 Procesador Intel Core Duo E7500 Serie MXJ93303KZ	21,692.00
1246 111A0110 0005	Computadora Personal HP Compaq DC7900 Procesador Intel Core Duo E7500 Serie MXJ9400616	21,692.00
1246 111A0110 0006	Computadora Personal HP Compaq DC7900 Procesador Intel Core Duo E7500 Serie MXJ93303LD	21,692.00
1246 111A0110 0007	Computadora Personal HP Compaq DC7900 Procesador Intel Core Duo E7500 Serie MXJ9500CGK	21,692.00
1246 111A0110 0008	Computadora Personal HP Compaq DC7900 Procesador Intel Core Duo E7500 Serie MXJ9500CSR	21,692.00

RELACIÓN DE BIENES QUE COMPONEN SU PATRIMONIO

Página 164 de 243

Cuenta Pública al 31 de diciembre de 2017

Hora: 10:19:49a. m.

Fecha: 12/02/2018

Código	Descripción del Bien	Valor en Libros
1246 111A0110 0009	Computadora Personal HP Compaq DC7900 Procesador Intel Core Duo E7500 Serie MXJ9500CGH	21,692.00
1246 111A0110 0012	Unidad de Respaldo No Break Data Shieeld KS-625 PRO Serie 1062S0114	1,972.00
1246 111A0110 0019	Computadora Portatil HP ProBook HP 4420S Serie CNF02326C1	18,908.00
1246 111A0110 0020	Impresora HP LaserJet P4014N Serie CNDX159671	14,500.00
1246 111A0110 0028	Computadora Personal HP Compaq DC7900 Serie MXJ9500CGL	21,692.00
1246 111A0110 0029	Computadora Personal HP Compaq DC7900 Serie MXJ9500CGW	21,692.00
1246 111A0110 0030	Computadora Personal HP Compaq DC7900 Serie MXJ9500CGV	21,692.00
1246 111A0110 0031	Computadora Personal HP Compaq DC7900 Serie MXJ9500CGS	21,692.00
1246 111A0110 0032	Computadora Personal HP Compaq DC7900 Serie MXJ9500CJJ	21,692.00
1246 111A0110 0033	Impresora Samsung ML-1910 Laser Serie Z2L6BACZ401469	4,350.00
1246 111A0110 0035	Sistema de Viideo Vigilancia Urbana y Administracion de Video con Recomendimiento	15,313,417.52
1246 111A0110 0036	Lectora RFID Handheld	208,104.00
1246 111A0110 0063	Equipo GPS Mod. ETrex Vista HCx Mca. Garmin	4,492.80
1246 111A0110 0064	Equipo GPS Mod. ETrex Vista HCx Mca. Garmin	4,492.80
1246 111A0110 0065	Equipo GPS Mod. ETrex Vista HCx Mca. Garmin	4,492.80
1246 111A0110 0066	Equipo GPS Mod. ETrex Vista HCx Mca. Garmin	4,492.80
1246 111A0110 0067	Equipo GPS Mod. ETrex Vista HCx Mca. Garmin	4,492.84
1246 111A0110 0068	Telefono Inalambrico con Identificador Mca. Panasonic Mod. KXTSC 11-LXW	2,298.43
1246 111A0110 0069	Equipo de Aire Acondicionado	81,497.57
1246 131A0100 0001	Equipo de Aire Acondicionado Tipo Ventana Mca. Carrier de 1200 BTU Mod. Pagb	4,588.50
1246 131A0100 0002	01 Equipo de fax mod. KXFT-25LA mca. panasonic serie ODCRA 036204	3,593.75
1246 131A0100 0003	Equipo central panasonic C/3 troncales y 08 extensiones	7,463.50
1246 131A0100 0004	01 Telefono programador mca. panasonic	2,323.00
1246 131A0100 0016	Modem Externo Mca. 3 COM, Mod. US ROBOTICS, Serie 23RUB1GAIK2G	2,990.00
1246 131A0100 0031	Bandeja Impresión Duplex Mca. HP, Mod. S/M, Serie JPFE365284	681.38
1246 131A0100 0037	Concentrador Mca. 3 COM, Mod. SUPER STACK II, Serie 0800/7ZAV13C9924	21,068.00
1246 131A0100 0041	Scanner Mca. 3 COM, Mod. SUPER STACK II, Serie 0800/7ZAV13C9EC7	21,068.00
1246 131A0100 0103	Teclado Mca. COMPAQ, Mod. KB-9965, Serie B13AA0WGAIX50S	744.44
1246 131A0100 0210	Scanner Mca. SAGEM, Mod. CAPTOR, Serie 4405	5,060.00
1246 131A0100 0241	Morpho Scann Mca. SAGEM, Mod. CAPTOR, Serie 4404	5,060.00
1246 131A0101 0001	01 Computadora compaq P4 1.5 monitor 15" 128 megas en ram, dd 40 gb, windows xp	22,790.00
1246 131A0101 0002	01 Computadora portatil mca. sony pantalla 14.1" 128 mg ram, dd 15 gb windows xp	38,390.00
1246 131A0101 0003	01 Impresora de inyeccion de tinta 600 ppp, 5 ppm color y 7 ppm negro	4,850.00
1246 131A0101 0031	Monitor Mca. COMPAQ, Mod. V 570, Serie 146BM28GC557	1,595.30
1246 131A0101 0032	Multiplexor Mca. CISCO, Mod. 8420, Serie 808310	1,228,772.70
1246 131A0101 0062	Software Mca. CISCO, Mod. NETRANGER, Serie 44405321172	189,002.36
1246 131A0102 0112	NoBreak Mca. SOLA BASIC, Mod. MICRO SR INET 800, Serie E02B14223	26,745.09
1246 131A0102 0247	NoBreak Mca. SOLA BASIC, Mod. MICRO SR INET 800, Serie E02B14159	3,153.30
1246 131A0102 0248	NoBreak Mca. SOLA BASIC, Mod. MICRO SR INET 800, Serie E02B14164	3,153.30
1246 131A0102 0251	NoBreak Mca. SOLA BASIC, Mod. MICRO SR INET 800, Serie E02B14271	3,153.30

Código	Descripción del Bien	Valor en Libros
1246 131A0102 0254	Impresora Mca. HP, Mod. DESKJET 960C, Serie MX18N1Y08T	5,649.90
1246 131A0102 0794	NoBreak Mca. S/M, Mod. KING PROSERIES, Serie H20225556	897.00
1246 131A0102 0795	NoBreak Mca. S/M, Mod. KING PROSERIES, Serie H20225557	897.00
1246 131A0102 0815	C.P.U Mca. COMPAQ, Mod. EVO, Serie 6X2BKN8ZC198	22,286.12
1246 131A0102 0828	NoBreak Mca. TRIPP-LITE, Mod. SMART 3000 NET, Serie 9147GF0SM360100007	24,503.05
1246 131A0102 0834	Cámara Digital Mca. SONY, Mod. DCR-TRV340, Serie S01-1873556-L	14,104.75
1246 131A0102 0837	03 Equipo de fax brother mod. 275 con cortadora	6,299.99
1246 131A0103 0005	Servidor (CPU) Mca. COMPAQ, Mod. PROLIANT ML530-G2, Serie D236JQ21D034	387,215.24
1246 131A0103 0253	Impresora Mca. HP, Mod. DESKJET 6122, Serie SMY2AU2C1JV	3,653.33
1246 131A0103 0255	Impresora Mca. HP, Mod. DESKJET 6122, Serie SMY2AU2C2H3	3,653.33
1246 131A0103 0381	Ruteador Mca. CISCO, Mod. 1760-V, Serie FHK0709112Y	51,908.80
1246 131A0103 0385	Ruteador Mca. CISCO, Mod. 1760-V, Serie FHK0709111J	51,908.80
1246 131A0103 0417	C.P.U Mca. HP, Mod. D530 CMT, Serie MXJ348039T	21,838.50
1246 131A0103 0418	Monitor Mca. HP, Mod. 5500, Serie MX346WC703	1,698.55
1246 131A0103 0421	C.P.U Mca. HP, Mod. D530 CMT, Serie MXJ34803B2	21,838.50
1246 131A0103 0429	Impresora Mca. HP, Mod. DESKJET 6122, Serie MY3162C047	3,910.00
1246 131A0103 0435	Lector Óptico (Código de Barra) Mca. METROLOGY, Mod. VOYAGER 9520, Serie 3503321056	2,783.00
1246 131A0103 0436	Lector Óptico (Código de Barra) Mca. METROLOGY, Mod. VOYAGER 9520, Serie 3503330907	2,783.00
1246 131A0103 0439	Lector Óptico (Código de Barra) Mca. METROLOGY, Mod. VOYAGER 6520, Serie 3503331709	2,783.00
1246 131A0103 0441	Lector Óptico (Código de Barra) Mca. METROLOGY, Mod. VOYAGER 9520, Serie 3503331778	2,783.00
1246 131A0103 0459	Software Mca. COREL, Mod. VERSION 11, Serie S/S	6,095.00
1246 131A0103 0460	Software Mca. MICROSOFT, Mod. .NET, Serie S/S	2,070.00
1246 131A0103 0461	Software Mca. ADOBE, Mod. VERSION 7, Serie S/S	13,455.00
1246 131A0103 0462	Software Mca. CRISTAL DE, Mod. VERSION 9, Serie S/S	9,430.00
1246 131A0103 0463	Software Mca. PANDA, Mod. CORPORATE EDITION, Serie S/S	28,175.00
1246 131A0104 0006	C.P.U Mca. HP, Mod. EVO D530, Serie MXJ40606B1	20,387.43
1246 131A0104 0011	Monitor Mca. HP, Mod. 5500, Serie MX344WB554	1,585.69
1246 131A0104 0012	C.P.U Mca. HP, Mod. EVO D530, Serie MXJ40606DD	20,387.43
1246 131A0104 0102	Switcher Mca. 3COM, Mod. SUPERSTACK 4400 SE, Serie 76DV389B158C0	11,500.00
1246 131A0104 0103	Switcher Mca. 3COM, Mod. SUPERSTACK 4400 SE, Serie 76DV389B16100	11,500.00
1246 131A0104 0105	Switcher Mca. 3COM, Mod. SUPERSTACK 4400 SE, Serie 76DV389BDF80	11,500.00
1246 131A0104 0106	Switcher Mca. 3COM, Mod. SUPERSTACK 4400 SE, Serie 76DV389BE0400	11,500.00
1246 131A0104 0107	Pantalla Viewscreen Mca. POLYVISION, Mod. TS 400, Serie S/S	24,329.50
1246 131A0104 0108	Proyector para Computadora Mca. PLUS, Mod. U3-810W, Serie WFSAA3A22599	22,310.00
1246 131A0104 0110	Switcher Mca. 3COM, Mod. 3C17203, Serie 73AV3B9CC0D80	18,005.69
1246 131A0104 0111	Switcher Mca. 3COM, Mod. 3C17203, Serie 73AV3B9CC1780	18,005.69
1246 131A0104 0113	Switcher Mca. 3COM, Mod. 3C17203, Serie 73AV3B9CC9280	18,005.69
1246 131A0104 0114	Switcher Mca. 3COM, Mod. 3C17203, Serie 73AV3B9CC9700	18,005.69

RELACIÓN DE BIENES QUE COMPONEN SU PATRIMONIO

Página 166 de 243

Cuenta Pública al 31 de diciembre de 2017

Hora: 10:19:49a. m.

Fecha: 12/02/2018

Código	Descripción del Bien	Valor en Libros
1246 131A0104 0115	Switcher Mca. 3COM, Mod. 3C17203, Serie 73AV3B9CC9B40	18,005.69
1246 131A0104 0116	Switcher Mca. 3COM, Mod. 3C17203, Serie 73AV3B9CCB040	18,005.69
1246 131A0104 0117	Switcher Mca. 3COM, Mod. 3C17203, Serie 73AV3B9CCB3C0	18,005.69
1246 131A0104 0118	Switcher Mca. 3COM, Mod. 3C17203, Serie 73AV3B9CCB980	18,005.69
1246 131A0104 0128	Monitor Mca. DELL, Mod. E771P, Serie CN05E53247803413C0A4	1,513.40
1246 131A0104 0146	Monitor Mca. DELL, Mod. E771P, Serie CN05E53247803413C2UZ	1,513.40
1246 131A0104 0147	Computadora Portátil Mca. IBM, Mod. THINKPAD G40, Serie KM-81417 0311	34,040.00
1246 131A0104 0151	Computadora Movil Mca. PALM, Mod. ZIRE72, Serie 00VJA5G44KAT	4,533.40
1246 131A0104 0153	Computadora Movil Mca. PALM, Mod. ZIRE72, Serie 00VJA5N41RFJ	4,533.40
1246 131A0104 0155	Computadora Movil Mca. PALM, Mod. ZIRE72, Serie 00VJA5N41RWF	4,533.40
1246 131A0104 0163	Computadora Movil Mca. PALM, Mod. ZIRE72, Serie 00VJA5N41T47	4,533.40
1246 131A0104 0203	C.P.U Mca. IBM, Mod. THINKCENTRE M50, Serie KCAF1DY	12,652.88
1246 131A0104 0204	Monitor Mca. IBM, Mod. S/M, Serie 88WPK62	984.11
1246 131A0104 0213	C.P.U Mca. IBM, Mod. THINKCENTRE M50, Serie KCAF1FM	12,652.88
1246 131A0104 0219	C.P.U Mca. IBM, Mod. THINKCENTRE M50, Serie KCAF1HF	12,652.88
1246 131A0104 0228	Monitor Mca. IBM, Mod. S/M, Serie 88WPM82	984.11
1246 131A0104 0236	Monitor Mca. IBM, Mod. S/M, Serie 88WPN01	984.11
1246 131A0104 0239	C.P.U Mca. IBM, Mod. THINKCENTRE M50, Serie KCAF1KG	12,652.88
1246 131A0104 0243	C.P.U Mca. IBM, Mod. THINKCENTRE M50, Serie KCAF1KN	12,652.88
1246 131A0104 0283	C.P.U Mca. IBM, Mod. THINKCENTRE M50, Serie KCAF1MG	12,652.88
1246 131A0104 0287	C.P.U Mca. IBM, Mod. THINKCENTRE M50, Serie KCAF1MR	12,652.88
1246 131A0104 0295	C.P.U Mca. IBM, Mod. THINKCENTRE M50, Serie KCZT5X3	12,652.88
1246 131A0104 0299	C.P.U Mca. IBM, Mod. THINKCENTRE M50, Serie KCZT5Z6	12,652.88
1246 131A0104 0303	C.P.U Mca. IBM, Mod. THINKCENTRE M50, Serie KCZT5Z7	12,652.88
1246 131A0104 0304	Monitor Mca. IBM, Mod. S/M, Serie 88WPP96	984.11
1246 131A0104 0305	C.P.U Mca. IBM, Mod. THINKCENTRE M50, Serie KCZT6A0	12,652.88
1246 131A0104 0309	C.P.U Mca. IBM, Mod. THINKCENTRE M50, Serie KCZT6A4	12,652.88
1246 131A0104 0314	Monitor Mca. IBM, Mod. S/M, Serie 88WPR34	984.11
1246 131A0104 0315	C.P.U Mca. IBM, Mod. THINKCENTRE M50, Serie KCZT6A7	12,652.88
1246 131A0104 0317	C.P.U Mca. IBM, Mod. THINKCENTRE M50, Serie KCZT6A9	12,652.88
1246 131A0104 0318	Monitor Mca. IBM, Mod. S/M, Serie 88WPR43	984.11
1246 131A0104 0331	C.P.U Mca. IBM, Mod. THINKCENTRE M50, Serie KCZT6C6	12,652.88
1246 131A0104 0333	C.P.U Mca. IBM, Mod. THINKCENTRE M50, Serie KCZT6C8	12,652.88
1246 131A0104 0335	C.P.U Mca. IBM, Mod. THINKCENTRE M50, Serie KCZT6D0	12,652.88
1246 131A0104 0340	Monitor Mca. IBM, Mod. S/M, Serie 88WRT76	984.11
1246 131A0104 0349	C.P.U Mca. IBM, Mod. THINKCENTRE M50, Serie KCZT6F8	12,652.88
1246 131A0104 0351	C.P.U Mca. IBM, Mod. THINKCENTRE M50, Serie KCZT6F5	12,652.88
1246 131A0104 0359	C.P.U Mca. IBM, Mod. THINKCENTRE M50, Serie KCZT6G7	12,652.88
1246 131A0104 0363	Monitor Mca. SUN MICROS, Mod. S/M, Serie 0416MH0097	70,381.00
1246 131A0104 0364	Teclado Mca. SUN MICROS, Mod. S/M, Serie 0425005202	20,108.86
1246 131A0104 0365	Mouse Mca. SUN MICROS, Mod. S/M, Serie 4633763M07D	10,054.43
1246 131A0104 0366	Monitor Mca. SUN MICROS, Mod. S/M, Serie 0413MH0990	26,961.90

RELACIÓN DE BIENES QUE COMPONEN SU PATRIMONIO

Página 167 de 243

Cuenta Pública al 31 de diciembre de 2017

Hora: 10:19:49a. m.

Fecha: 12/02/2018

Código	Descripción del Bien	Valor en Libros
1246 131A0104 0367	Teclado Mca. SUN MICROS, Mod. S/M, Serie 4116002075	7,703.40
1246 131A0104 0368	Mouse Mca. SUN MICROS, Mod. S/M, Serie 4421210M07D	3,851.70
1246 131A0104 0370	Rack Mca. S/M, Mod. S/M, Serie S/S	4,000.00
1246 131A0104 0372	Servidor (CPU) Mca. SUN MICROSYSTEM, Mod. SUN FIRE V440, Serie 0424AD1866	723,918.85
1246 131A0104 0374	Servidor (CPU) Mca. SUN MICROSYSTEM, Mod. SUN FIRE V440, Serie 0420AD2392	346,652.95
1246 131A0104 0375	Equipo Servidor de Comunicacion IP Mod. OMNIPCX M2	904,520.06
1246 131A0104 0376	Equipo Servidor de Comunicacion IP Mod. OMNIPCX WM1	114,482.82
1246 131A0104 0377	Equipo Servidor de Comunicacion IP Mod. OMNIPCX VOICE	111,852.08
1246 131A0104 0378	Equipo Servidor de Comunicacion IP Mod. OMNIPCX VOICE WORKGROUP	116,837.48
1246 131A0104 0379	Equipo Servidor de Comunicacion IP Mod. OMNIPCX ENTERPRICE M2	362,304.03
1246 131A0104 0380	Equipo Servidor de Comunicacion IP Mod. OMNIPCX ENTERPRICE M2	344,195.34
1246 131A0104 0381	Equipo Servidor de Comunicacion IP Mod. OMNIPCX ENTERPRICE M2	161,891.19
1246 131A0104 0382	Equipo Servidor de Comunicacion IP Mod. OMNIPCX ENTERPRICE VOICE WORKGROUP	137,874.32
1246 131A0104 0383	Equipo Servidor de Comunicacion IP Mca. ALCATEL M2	235,843.14
1246 131A0104 0384	Equipo Servidor de Comunicacion IP Mod. OMNIPCX ENTERPRICE VOICE WORKGROUP	101,074.83
1246 131A0104 0385	Equipo Servidor de Comunicacion IP Mod. OMNIPCX ENTERPRICE VOICE WORKGROUP	112,204.44
1246 131A0104 0386	Equipo Servidor de Comunicacion IP Mod. OMNIPCX ENTERPRICE VOICE WORKGROUP	106,560.24
1246 131A0104 0387	Equipo Servidor de Comunicacion IP Mod. OMNIPCX ENTERPRICE VOICE WORKGROUP	104,226.66
1246 131A0105 0001	Servidor HP Proliant ML-330 Generacion 3, serie M050Inh73W	56,019.95
1246 131A0105 0003	EQ. Computo HP Compaq Business Desktop, serie S/N	21,252.00
1246 131A0105 0005	EQ. Computo HP Compaq BUiness Desktop, serie S/N	21,252.00
1246 131A0105 0006	Unidad Resp. Energia Tripp Lite Omnismart 500, serie 9346ALROM501000001	1,983.75
1246 131A0105 0008	Impresora Mca. HP, Mod. LASERJET 2420DN, Serie CNDJB67299	14,797.97
1246 131A0105 0010	Impresora Mca. HP, Mod. LASERJET 2420DN, Serie CNDJB68020	14,797.97
1246 131A0105 0011	Impresora Mca. HP, Mod. LASERJET 2420DN, Serie CNDJB68025	14,797.97
1246 131A0105 0012	Impresora Mca. HP, Mod. LASERJET 2420DN, Serie CNDJB68030	14,797.97
1246 131A0105 0013	Impresora Mca. HP, Mod. LASERJET 2420DN, Serie CNDJB63516	14,797.97
1246 131A0105 0068	Computadora Movil Mca. PALMONE, Mod. ZIRE 72, Serie 00VWAC345X03	4,041.62
1246 131A0105 0078	Computadora Movil Mca. PALMONE, Mod. ZIRE 72, Serie 00VWAC245TK7	4,041.62
1246 131A0105 0083	Computadora Movil Mca. PALMONE, Mod. ZIRE 72, Serie 00VWAC245TBC	4,041.62
1246 131A0105 0090	Computadora Movil Mca. PALMONE, Mod. ZIRE 72, Serie 00VWAC245U5H	4,041.62
1246 131A0105 0103	Computadora Movil Mca. PALMONE, Mod. ZIRE 72, Serie 00VWAC245U68	4,041.62
1246 131A0105 0114	Computadora Movil Mca. PALMONE, Mod. ZIRE 72, Serie 00VWAC245UDX	4,041.62
1246 131A0105 0124	Computadora Movil Mca. PALMONE, Mod. ZIRE 72, Serie 00VWAC245U5E	4,041.62
1246 131A0105 0167	Computadora Movil Mca. PALMONE, Mod. ZIRE 72, Serie 00VWAC245TU0	4,041.62
1246 131A0105 0177	Computadora Movil Mca. PALMONE, Mod. ZIRE 72, Serie 00VWAC245TXU	4,041.62
1246 131A0105 0215	Scanner Mca. HP, Mod. SCANJET 5590, Serie CN48AS603F	5,750.00
1246 131A0105 0218	Impresora Mca. EPSON, Mod. LQ 2090, Serie FSZY003743	7,365.42

RELACIÓN DE BIENES QUE COMPONEN SU PATRIMONIO

Página 168 de 243

Cuenta Pública al 31 de diciembre de 2017

Hora: 10:19:49a. m.

Fecha: 12/02/2018

Código	Descripción del Bien	Valor en Libros
1246 131A0105 0220	NoBreak Mca. TRIPPLITE, Mod. SMART 3000NET, Serie 9333AD0SM502400059	17,763.58
1246 131A0105 0231	Monitor Mca. COMPAQ, Mod. S/M, Serie CNQ43705M6	7,553.72
1246 131A0105 0234	Servidor (CPU) Mca. HP, Mod. ML350G4, Serie USM437108J	97,119.23
1246 131A0105 0235	Monitor Mca. COMPAQ, Mod. S/M, Serie CNQ43705MC	7,553.72
1246 131A0105 0240	Teclado Mca. HP, Mod. S/M, Serie B6624AEGAPO0PG	2,158.21
1246 131A0105 0241	Mouse Mca. HP, Mod. S/M, Serie F66C80FMSQI00JA	1,079.10
1246 131A0105 0243	Impresora Mca. HP, Mod. LASERJET 4250TN, Serie CNBXC03376	23,897.00
1246 131A0105 0246	Impresora Mca. HP, Mod. LASERJET 4250TN, Serie CNBXC25173	23,897.00
1246 131A0105 0265	C.P.U Mca. HP, Mod. EVO D220, Serie MXD4440BMN	343,223.47
1246 131A0105 0267	Teclado Mca. HP, Mod. S/M, Serie C0408279409	7,627.19
1246 131A0105 0280	Switch Mca. TRENDNET, Mod. TEG-240WS, Serie 0522B2004206	15,266.25
1246 131A0105 0281	Switch Mca. TRENDNET, Mod. TEG-240WS, Serie 0522B2004207	15,266.25
1246 131A0105 0282	Switch Mca. TRENDNET, Mod. TEG-240WS, Serie 0522B2004208	15,266.25
1246 131A0105 0283	Switch Mca. TRENDNET, Mod. TEG-240WS, Serie 0522B2004209	15,266.25
1246 131A0105 0284	Switch Mca. TRENDNET, Mod. TEG-240WS, Serie 0522B2004210	15,266.25
1246 131A0105 0286	Switch Mca. TRENDNET, Mod. TEG-240WS, Serie 0522B2004222	15,266.25
1246 131A0105 0287	Switch Mca. TRENDNET, Mod. TEG-240WS, Serie 0522B2004223	15,266.25
1246 131A0105 0288	Switch Mca. TRENDNET, Mod. TEG-240WS, Serie 0522B2004224	15,266.25
1246 131A0105 0289	Switch Mca. TRENDNET, Mod. TEG-240WS, Serie 0522B2004225	15,266.25
1246 131A0105 0290	Impresora Mca. ZEBRA, Mod. P310I, Serie P310008769	15,266.25
1246 131A0105 0291	Impresora Mca. HP, Mod. 450CI, Serie SG51V3113R	3,220.00
1246 131A0105 0295	Computadora Portátil Mca. PANASONIC, Mod. CF-18, Serie 4GKSA54154	43,010.00
1246 131A0105 0296	Computadora Portátil Mca. PANASONIC, Mod. CF-18, Serie 5AKSA88936	43,010.00
1246 131A0105 0297	Computadora Portátil Mca. PANASONIC, Mod. CF-18, Serie 5AKSA88953	43,010.00
1246 131A0105 0298	Computadora Portátil Mca. PANASONIC, Mod. CF-18, Serie 5FKSA15302	43,010.00
1246 131A0105 0299	Computadora Portátil Mca. PANASONIC, Mod. CF-18, Serie 5FKSA06088	43,010.00
1246 131A0105 0319	Switch Mca. 3COM, Mod. 2824, Serie L2JG5J0018984	9,775.00
1246 131A0105 0320	Switch Mca. 3COM, Mod. 2824, Serie L2JG5J0018866	9,775.00
1246 131A0105 0321	Switch Mca. 3COM, Mod. 2824, Serie L2JG5J0019001	9,775.00
1246 131A0105 0322	Switch Mca. 3COM, Mod. 2824, Serie L2JG5J0018911	9,775.00
1246 131A0105 0323	Switch Mca. 3COM, Mod. 2824, Serie L2JG5J0018847	9,775.00
1246 131A0105 0324	Switch Mca. 3COM, Mod. 2824, Serie L2JG5J0019085	9,775.00
1246 131A0105 0326	Computadora Portátil Mca. ACER, Mod. 4101WLMI, Serie LXTA8060185310B114EM01	21,792.50
1246 131A0105 0330	Monitor Mca. ACER, Mod. AL1714B, Serie ETL18091025280171APQ43	1,471.14
1246 131A0105 0333	C.P.U Mca. ACER, Mod. VT6800, Serie PS0078824753600030EH00	18,914.63
1246 131A0105 0335	C.P.U Mca. ACER, Mod. VT6800, Serie PS0078824753600026EH00	18,914.63
1246 131A0105 0337	C.P.U Mca. ACER, Mod. VT6800, Serie PS007882475360000CEH00	18,914.63
1246 131A0105 0338	Monitor Mca. ACER, Mod. AL1714B, Serie ETL180910252900138PQ43	1,471.14
1246 131A0105 0339	C.P.U Mca. ACER, Mod. VT6800, Serie PS0078824753600024EH00	18,914.63
1246 131A0105 0340	Monitor Mca. ACER, Mod. AL1714B, Serie ETL18091025280186DPQ43	1,471.14
1246 131A0105 0341	C.P.U Mca. ACER, Mod. VT6800, Serie PS0078824753600025EH00	18,914.63

Código	Descripción del Bien	Valor en Libros
1246 131A0105 0342	C.P.U Mca. ACER, Mod. VT6800, Serie PS007882475360001CEH00	18,914.63
1246 131A0105 0343	Monitor Mca. ACER, Mod. AL1714B, Serie ETL1809102529000A7PQ43	1,471.14
1246 131A0105 0345	Monitor Mca. ACER, Mod. AL1714B, Serie ETL180910252801717PQ43	1,471.14
1246 131A0105 0346	C.P.U Mca. ACER, Mod. VT6800, Serie PS007882475360004BE400	18,914.63
1246 131A0105 0347	Monitor Mca. ACER, Mod. AL1714B, Serie ETL180910252801869PQ43	1,471.14
1246 131A0105 0348	C.P.U Mca. ACER, Mod. VT6800, Serie PS007882475360003FEH00	18,914.63
1246 131A0105 0349	Monitor Mca. ACER, Mod. AL1714B, Serie ETL180910252801865PQ43	1,471.14
1246 131A0105 0350	C.P.U Mca. ACER, Mod. VT6800, Serie PS007882475360003EEH00	18,914.63
1246 131A0105 0351	Monitor Mca. ACER, Mod. AL1714B, Serie ETL18091025280171CPQ43	1,471.14
1246 131A0105 0352	C.P.U Mca. ACER, Mod. VT6800, Serie PS0078824753600018EH00	18,914.63
1246 131A0105 0354	C.P.U Mca. ACER, Mod. VT6800, Serie PS007882475360000EEH00	18,914.63
1246 131A0105 0355	Monitor Mca. ACER, Mod. AL1714B, Serie ETL1809102529000ABPQ43	1,471.14
1246 131A0105 0361	Monitor Mca. ACER, Mod. AL1714B, Serie ETL1809102529000B4PQ43	1,471.14
1246 131A0105 0362	C.P.U Mca. ACER, Mod. VT6800, Serie PS0078824753600046EH00	18,914.63
1246 131A0105 0363	Monitor Mca. ACER, Mod. AL1714B, Serie ETL18091025280186EPQ43	1,471.14
1246 131A0105 0364	Impresora Mca. HP, Mod. LASERJET 2550L, Serie CNGHB48140	6,670.00
1246 131A0105 0366	Impresora Mca. HP, Mod. LASERJET 1320, Serie CNHC5B4223	4,945.00
1246 131A0105 0367	Impresora Mca. HP, Mod. LASERJET 1320, Serie CNHC5B4224	4,945.00
1246 131A0105 0368	Impresora Mca. HP, Mod. LASERJET 1320, Serie CNHC5B421S	4,945.00
1246 131A0105 0375	Software Mca. S/M, Mod. S/M, Serie S/S	13,461,581.46
1246 131A0105 0377	Equipo Servidor de Comunicacion IP	978,256.40
1246 131A0105 0378	Equipo Servidor de Comunicacion IP Mod. OMNIPCX WM1	116,333.55
1246 131A0105 0379	Equipo Servidor de Comunicacion IP Mod. OMNIPCX ENTERPRICE VOICE	113,003.02
1246 131A0105 0380	Equipo Servidor de Comunicacion IP Mod. OMNIPCX ENTERPRICE VOICE WORKGROUP	116,837.47
1246 131A0105 0381	Equipo Servidor de Comunicacion IP Mod. OMNIPCX ENTERPRICE M2	288,347.85
1246 131A0105 0382	Equipo Servidor de Comunicacion IP Mod. OMNIPCX ENTERPRICE M2	344,195.82
1246 131A0105 0383	Equipo Servidor de Comunicacion IP Mod. OMNIPCX ENTERPRICE M2	176,487.32
1246 131A0105 0384	Equipo Servidor de Comunicacion IP Mod. OMNIPCX ENTERPRICE VOICE WORKGROUP	137,874.28
1246 131A0105 0385	Equipo Servidor de Comunicacion IP Mca. ALCATEL	234,692.30
1246 131A0105 0386	Equipo Servidor de Comunicacion IP Mod. OMNIPCX ENTERPRICE VOICE WORKGROUP	101,074.86
1246 131A0105 0387	Equipo Servidor de Comunicacion IP Mod. OMNIPCX ENTERPRICE VOICE WORKGROUP	112,204.43
1246 131A0105 0388	Equipo Servidor de Comunicacion IP Mod. OMNIPCX ENTERPRICE VOICE WORKGROUP	106,560.23
1246 131A0105 0389	Equipo Servidor de Comunicacion IP Mod. OMNIPCX ENTERPRICE VOICE WORKGROUP	104,226.69
1246 131A0105 0390	SITIO DE COMUNICACIÓN FACT CH1204 NO EXISTE	13,651.01
1246 131A0106 0012	Monitor Mca. DELL, Mod. M993s, Serie CN-0G9838-47609-5BL-B3T3	1,255.80
1246 131A0106 0013	Monitor Mca. DELL, Mod. M993s, Serie CN-0G9838-47609-5BL-B4D4	1,255.80
1246 131A0106 0015	Monitor Mca. DELL, Mod. M993s, Serie CN-0G9838-47609-5BL-B3SU	1,255.80
1246 131A0106 0017	Monitor Mca. DELL, Mod. M993s, Serie CN-0G9838-47609-5BL-B3T5	1,255.80
1246 131A0106 0021	Monitor Mca. DELL, Mod. M993s, Serie CN-0G9838-47609-5BL-B3SQ	1,255.80

RELACIÓN DE BIENES QUE COMPONEN SU PATRIMONIO

Página 170 de 243

Cuenta Pública al 31 de diciembre de 2017

Hora: 10:19:49a. m.

Fecha: 12/02/2018

Código	Descripción del Bien	Valor en Libros
1246 131A0106 0024	Monitor Mca. DELL, Mod. M993s, Serie CN-0G9838-47609-5BL-B3TD	1,255.80
1246 131A0106 0026	Monitor Mca. DELL, Mod. M993s, Serie CN-0G9838-47609-5BL-B3SW	1,255.80
1246 131A0106 0032	C.P.U Mca. DELL, Mod. OPTIPLEX GX-620, Serie 22PXH91	16,146.00
1246 131A0106 0034	C.P.U Mca. DELL, Mod. OPTIPLEX GX-620, Serie 90PXH91	16,146.00
1246 131A0106 0036	C.P.U Mca. DELL, Mod. OPTIPLEX GX-620, Serie 32PXH91	16,146.00
1246 131A0106 0037	C.P.U Mca. DELL, Mod. OPTIPLEX GX-620, Serie HZNXH91	16,146.00
1246 131A0106 0039	C.P.U Mca. DELL, Mod. OPTIPLEX GX-620, Serie 91PXH91	16,146.00
1246 131A0106 0042	C.P.U Mca. DELL, Mod. OPTIPLEX GX-620, Serie C1PXH91	16,146.00
1246 131A0106 0044	C.P.U Mca. DELL, Mod. OPTIPLEX GX-620, Serie H0PXH91	16,146.00
1246 131A0106 0045	C.P.U Mca. DELL, Mod. OPTIPLEX GX-620, Serie F1PXH91	16,146.00
1246 131A0106 0046	C.P.U Mca. DELL, Mod. OPTIPLEX GX-620, Serie 60PXH91	16,146.00
1246 131A0106 0047	C.P.U Mca. DELL, Mod. OPTIPLEX GX-620, Serie 31PXH91	16,146.00
1246 131A0106 0048	C.P.U Mca. DELL, Mod. OPTIPLEX GX-620, Serie H1PXH91	16,146.00
1246 131A0106 0051	Computadora Portátil Mca. PANASONIC, Mod. THOUGHBOOK CF-29, Serie 5JKSA69181	47,857.25
1246 131A0106 0052	Computadora Portátil Mca. PANASONIC, Mod. THOUGHBOOK CF-29, Serie 5JKSA69180	47,857.25
1246 131A0106 0053	C.P.U Mca. ACER, Mod. VERITON 6800, Serie PS0078824754700045EH00	18,578.30
1246 131A0106 0054	Monitor Mca. ACER, Mod. AL1730, Serie ETL3409004539008AEPQ10	1,444.94
1246 131A0106 0055	C.P.U Mca. ACER, Mod. VERITON 6800, Serie PS0078824754700027EH00	18,578.30
1246 131A0106 0056	Monitor Mca. ACER, Mod. AL1730, Serie ETL3409004539008AOPQ10	1,444.94
1246 131A0106 0057	C.P.U Mca. ACER, Mod. VERITON 6800, Serie PS0078824754700021EH00	18,578.30
1246 131A0106 0059	C.P.U Mca. ACER, Mod. VERITON 6800, Serie PS0078824754700023EH00	18,578.30
1246 131A0106 0060	Monitor Mca. ACER, Mod. AL1730, Serie ETL3409004539008AFPQ10	1,444.94
1246 131A0106 0061	C.P.U Mca. ACER, Mod. VERITON 6800, Serie PS0078824754700032EH00	18,578.30
1246 131A0106 0062	Monitor Mca. ACER, Mod. AL1730, Serie ETL3409004539008AAPQ10	1,444.94
1246 131A0106 0066	Monitor Mca. ACER, Mod. AL1730, Serie ETL3409004539008ABPQ10	1,444.94
1246 131A0106 0067	C.P.U Mca. ACER, Mod. VERITON 6800, Serie PS0078824754700041EH00	18,578.30
1246 131A0106 0068	Monitor Mca. ACER, Mod. AL1730, Serie ETL340900453900987PQ10	1,444.94
1246 131A0106 0070	Monitor Mca. ACER, Mod. AL1730, Serie ETL3409004539008A9PQ10	1,444.94
1246 131A0106 0071	C.P.U Mca. ACER, Mod. VERITON 6800, Serie PS0078824754700037EH00	18,578.30
1246 131A0106 0073	C.P.U Mca. ACER, Mod. VERITON 6800, Serie PS0078824754700011EH00	18,578.30
1246 131A0106 0074	Monitor Mca. ACER, Mod. AL1730, Serie ETL340900453900984PQ10	1,444.94
1246 131A0106 0077	C.P.U Mca. ACER, Mod. VERITON 6800, Serie PS007882475470004DEH00	18,578.30
1246 131A0106 0078	Monitor Mca. ACER, Mod. AL1730, Serie ETL340900453900986PQ10	1,444.94
1246 131A0106 0079	C.P.U Mca. ACER, Mod. VERITON 6800, Serie PS0078824754700040EH00	14,479.14
1246 131A0106 0080	Monitor Mca. ACER, Mod. AL1730, Serie ETL34090045390071EPQ10	1,126.15
1246 131A0106 0081	C.P.U Mca. ACER, Mod. VERITON 6800, Serie PS007882475470002CEH00	18,578.30
1246 131A0106 0082	Monitor Mca. ACER, Mod. AL1730, Serie ETL3409004539008A6PQ10	1,444.94
1246 131A0106 0083	C.P.U Mca. ACER, Mod. VERITON 6800, Serie PS007882475470003FEH00	18,578.30
1246 131A0106 0085	C.P.U Mca. ACER, Mod. VERITON 6800, Serie PS007882475470001FEH00	18,578.30
1246 131A0106 0086	Monitor Mca. ACER, Mod. AL1730, Serie ETL340900453900885PQ10	1,444.94
1246 131A0106 0087	C.P.U Mca. ACER, Mod. VERITON 6800, Serie PS0078824754700034EH00	18,578.30

RELACIÓN DE BIENES QUE COMPONEN SU PATRIMONIO

Página 171 de 243

Cuenta Pública al 31 de diciembre de 2017

Hora: 10:19:49a. m.

Fecha: 12/02/2018

Código	Descripción del Bien	Valor en Libros
1246 131A0106 0088	Monitor Mca. ACER, Mod. AL1730, Serie ETL34090045390089FPQ10	1,444.94
1246 131A0106 0089	C.P.U Mca. ACER, Mod. VERITON 6800, Serie PS007882475470002BEH00	18,578.30
1246 131A0106 0090	Monitor Mca. ACER, Mod. AL1730, Serie ETL34090045390089DPQ10	1,444.94
1246 131A0106 0091	C.P.U Mca. ACER, Mod. VERITON 6800, Serie PS007882475470001CEH00	18,578.30
1246 131A0106 0092	Monitor Mca. ACER, Mod. AL1730, Serie ETL3409004539008A1PQ10	1,444.94
1246 131A0106 0093	C.P.U Mca. ACER, Mod. VERITON 6800, Serie PS007882475470003BEH00	14,479.14
1246 131A0106 0094	Monitor Mca. ACER, Mod. AL1730, Serie ETL3409004539008B3PQ10	1,126.15
1246 131A0106 0095	C.P.U Mca. ACER, Mod. VERITON 6800, Serie PS0078824754700049EH00	14,479.14
1246 131A0106 0096	Monitor Mca. ACER, Mod. AL1730, Serie ETL340900453900715PQ10	1,126.15
1246 131A0106 0097	C.P.U Mca. ACER, Mod. VERITON 6800, Serie PS007882475470003AEH00	18,578.30
1246 131A0106 0099	C.P.U Mca. ACER, Mod. VERITON 6800, Serie PS0078824754700031EH00	18,578.30
1246 131A0106 0101	C.P.U Mca. ACER, Mod. VERITON 6800, Serie PS0078824754700014EH00	18,578.30
1246 131A0106 0105	C.P.U Mca. ACER, Mod. VERITON 6800, Serie PS0078824754700007EH00	18,578.30
1246 131A0106 0107	C.P.U Mca. ACER, Mod. VERITON 6800, Serie PS0078824754700051EH00	18,578.30
1246 131A0106 0109	C.P.U Mca. ACER, Mod. VERITON 6800, Serie PS007882475470002EEH00	18,578.30
1246 131A0106 0111	C.P.U Mca. ACER, Mod. VERITON 6800, Serie PS0078824754700038EH00	14,479.14
1246 131A0106 0112	Monitor Mca. ACER, Mod. AL1730, Serie ETL340900453900814PQ10	1,126.15
1246 131A0106 0116	Computadora Portátil Mca. ACER, Mod. TRAVELMATE 8102WLMI, Serie LTX72060995450B16DEM22	29,876.95
1246 131A0106 0119	Computadora Portátil Mca. ACER, Mod. TRAVELMATE 8102WLMI, Serie LTX72060995450B163EM22	29,876.95
1246 131A0106 0173	Impresora Mca. HP, Mod. BUSBUSSINES INKJET 1200D, Serie TH4AS130TT	2,459.62
1246 131A0106 0175	Switch Mca. 3 COM, Mod. 3C17401, Serie 73LF5CDC4F760	17,192.50
1246 131A0106 0176	Switch Mca. 3 COM, Mod. 3C17401, Serie 73LF5CDC4FEF0	17,192.50
1246 131A0106 0177	Switch Mca. 3 COM, Mod. 3C17401, Serie 73LF5CDC40270	17,192.50
1246 131A0106 0178	Switch Mca. 3 COM, Mod. 3C17401, Serie 73LF5CDC4FED0	17,192.50
1246 131A0106 0179	Switch Mca. 3 COM, Mod. 3C17401, Serie 73LF5CDC4FFA0	17,192.50
1246 131A0106 0180	Punto de Acceso Mca. 3 COM, Mod. 3CRWE454A72, Serie 76AF5CDC50F65	2,371.87
1246 131A0106 0181	Punto de Acceso Mca. 3 COM, Mod. 3CRWE454A72, Serie 76AF5CDC51067	2,371.87
1246 131A0106 0183	Punto de Acceso Mca. 3 COM, Mod. 3CRWE454A72, Serie M6AA5MDD424F7	2,371.87
1246 131A0106 0215	Scanner Mca. HP, Mod. SCANJET 5590, Serie CN48AS603F	17,685.05
1246 131A0106 0218	Impresora Mca. EPSON, Mod. LQ 2090, Serie FSZY003743	1,375.50
1246 131A0106 0220	NoBreak Mca. TRIPPLITE, Mod. SMART 3000NET, Serie 9333AD0SM502400059	1,375.50
1246 131A0106 0222	Servidor (CPU) Mca. HP, Mod. ML350G4, Serie USM43600WY	1,375.50
1246 131A0106 0227	Monitor Mca. COMPAQ, Mod. S/M, Serie CNQ4360BX8	17,685.05
1246 131A0106 0228	Teclado Mca. HP, Mod. S/M, Serie B6624AEGAPSGHT	1,375.50
1246 131A0106 0229	Mouse Mca. HP, Mod. S/M, Serie F66C80FMSQF09UW	17,685.05
1246 131A0106 0230	Servidor (CPU) Mca. HP, Mod. ML350G4, Serie USM437108D	1,375.50
1246 131A0106 0231	Monitor Mca. COMPAQ, Mod. S/M, Serie CNQ43705M6	17,685.05
1246 131A0106 0234	Servidor (CPU) Mca. HP, Mod. ML350G4, Serie USM437108J	1,375.50
1246 131A0106 0235	Monitor Mca. COMPAQ, Mod. S/M, Serie CNQ43705MC	17,685.05
1246 131A0106 0239	Monitor Mca. COMPAQ, Mod. S/M, Serie CNQ4370JTK	17,685.05
1246 131A0106 0240	Teclado Mca. HP, Mod. S/M, Serie B6624AEGAPO0PG	1,375.50

RELACIÓN DE BIENES QUE COMPONEN SU PATRIMONIO

Página 172 de 243

Cuenta Pública al 31 de diciembre de 2017

Hora: 10:19:49a. m.

Fecha: 12/02/2018

Código	Descripción del Bien	Valor en Libros
1246 131A0106 0241	Mouse Mca. HP, Mod. S/M, Serie F66C80FMSQI00JA	17,685.05
1246 131A0106 0243	Impresora Mca. HP, Mod. LASERJET 4250TN, Serie CNBXC03376	17,685.05
1246 131A0106 0246	Impresora Mca. HP, Mod. LASERJET 4250TN, Serie CNBXC25173	1,375.50
1246 131A0106 0298	Switch Mca. S/M, Mod. S/M, Serie FOC0948Z8MU	18,131.67
1246 131A0106 0301	Switch Mca. S/M, Mod. S/M, Serie FOC0948Z8M8	18,131.67
1246 131A0106 0306	Switch Mca. S/M, Mod. S/M, Serie FOC0948Z96F	18,131.67
1246 131A0106 0307	Switch Mca. S/M, Mod. S/M, Serie FOC0948Z8MR	18,131.67
1246 131A0106 0308	Switch Mca. S/M, Mod. S/M, Serie FOC0948Z8JJ	18,131.67
1246 131A0106 0313	Switch Mca. S/M, Mod. S/M, Serie FOC0948Z8KG	18,131.67
1246 131A0106 0314	Switch Mca. S/M, Mod. S/M, Serie FOC0947Z678	18,131.67
1246 131A0106 0321	Switch Mca. S/M, Mod. S/M, Serie FOC0948Z8J3	18,131.67
1246 131A0106 0325	Switch Mca. S/M, Mod. S/M, Serie FOC0948Z8HK	18,131.67
1246 131A0106 0327	Computadora Portátil Mca. HP, Mod. BUSINESS NX 6120, Serie CNU5381LM9	25,288.50
1246 131A0106 0338	NoBreak Mca. CENTRA, Mod. SMART 750, Serie 515C03685	2,070.00
1246 131A0106 0339	NoBreak Mca. CENTRA, Mod. SMART 750, Serie 515C04443	2,070.00
1246 131A0106 0340	NoBreak Mca. CENTRA, Mod. SMART 750, Serie 515C04442	2,070.00
1246 131A0106 0343	NoBreak Mca. CENTRA, Mod. SMART 750, Serie 515C02030	2,070.00
1246 131A0106 0344	NoBreak Mca. CENTRA, Mod. SMART 750, Serie 515C02031	2,070.00
1246 131A0106 0346	Regulador de Voltaje Mca. CENTRA, Mod. SMART 750, Serie 515C03575	2,070.00
1246 131A0106 0348	Regulador de Voltaje Mca. CENTRA, Mod. SMART 750, Serie 515C01980	2,070.00
1246 131A0106 0351	Computadora Movil Mca. DELL, Mod. AXIM X51, Serie TW0JC447-72371-5CQ-00YQ	6,497.50
1246 131A0106 0353	Computadora Movil Mca. DELL, Mod. AXIM X51, Serie TW0JC447-72371-5CQ-00ZX	6,497.50
1246 131A0106 0354	Computadora Movil Mca. DELL, Mod. AXIM X51, Serie TW0JC447-72371-5CQ-00YI	6,497.50
1246 131A0106 0355	Ploterss Graphicator Mca. HP, Mod. DESIGNJET 500, Serie SG5CLB202M	47,311.00
1246 131A0106 0356	C.P.U Mca. DELL, Mod. PRECISION 670, Serie 2F01J91	85,387.50
1246 131A0106 0358	Teclado Mca. DELL, Mod. S/M, Serie CN-0W7646-37172-5CE-03ZR	1,897.50
1246 131A0106 0427	Impresora Mca. HP, Mod. DESKJET 6940, Serie MY6277R08F	1,715.80
1246 131A0106 0429	Impresora Mca. HP, Mod. DESKJET 6940, Serie MY6277R07X	1,715.80
1246 131A0106 0432	NoBreak Mca. TRIPP LITE, Mod. OMNISMART 500, Serie 9533ALROM501000970	2,070.00
1246 131A0106 0442	NoBreak Mca. TRIPP LITE, Mod. OMNISMART 500, Serie 9533ALROM501000695	2,070.00
1246 131A0106 0447	NoBreak Mca. TRIPP LITE, Mod. OMNISMART 500, Serie 9533ALROM501000676	2,070.00
1246 131A0106 0448	NoBreak Mca. TRIPP LITE, Mod. OMNISMART 500, Serie 9533ALROM501000967	2,070.00
1246 131A0106 0449	NoBreak Mca. TRIPP LITE, Mod. OMNISMART 500, Serie 9533ALROM501000709	2,070.00
1246 131A0106 0451	NoBreak Mca. TRIPP LITE, Mod. OMNISMART 500, Serie 9533ALROM501000707	2,070.00
1246 131A0106 0455	NoBreak Mca. TRIPP LITE, Mod. OMNISMART 500, Serie 9533ALROM501000966	2,070.00
1246 131A0106 0459	NoBreak Mca. TRIPP LITE, Mod. OMNISMART 500, Serie 9533ALROM501000677	2,070.00

RELACIÓN DE BIENES QUE COMPONEN SU PATRIMONIO

Página 173 de 243

Cuenta Pública al 31 de diciembre de 2017

Hora: 10:19:49a. m.

Fecha: 12/02/2018

Código	Descripción del Bien	Valor en Libros
1246 131A0106 0460	Scanner Mca. HP, Mod. SCANJET 5590, Serie CN5BXTR02S	4,554.00
1246 131A0106 0461	Scanner Mca. HP, Mod. SCANJET 5590, Serie CN5BXTR07Z	4,554.00
1246 131A0106 0462	Scanner Mca. HP, Mod. SCANJET 5590, Serie CN5BYTR00R	4,554.00
1246 131A0106 0464	Scanner Mca. HP, Mod. SCANJET 5590, Serie CN5CTSR1S4	4,554.00
1246 131A0106 0465	Scanner Mca. HP, Mod. SCANJET 5590, Serie CN5BXTR0NH	4,554.00
1246 131A0106 0467	Scanner Mca. HP, Mod. SCANJET 5590, Serie CN5BXTR0CY	4,554.00
1246 131A0106 0468	Scanner Mca. HP, Mod. SCANJET 5590, Serie CN5BXTR0F5	4,554.00
1246 131A0106 0469	Scanner Mca. HP, Mod. SCANJET 5590, Serie CN5BXTR041	4,554.00
1246 131A0106 0493	NoBreak Mca. TRIPP LITE, Mod. SMART500RT1U, Serie 9525AD0SM517700051	2,691.00
1246 131A0106 0500	NoBreak Mca. TRIPP LITE, Mod. SMART500RT1U, Serie 9525AD0SM517700041	2,691.00
1246 131A0106 0511	NoBreak Mca. TRIPP LITE, Mod. SMART500RT1U, Serie 9525AD0SM517700049	2,691.00
1246 131A0106 0514	Batería de Respaldo Mca. TRIPP LITE, Mod. BP24V33, Serie 9524AG0BP329100008	3,834.10
1246 131A0106 0517	NoBreak Mca. TRIPP LITE, Mod. SMART 3000NET, Serie 9535AD0SM502400038	15,336.40
1246 131A0106 0519	NoBreak Mca. TRIPP LITE, Mod. SMART 3000NET, Serie 9535AD0SM502400043	15,336.40
1246 131A0106 0520	Batería de Respaldo Mca. TRIPP LITE, Mod. BP24V33, Serie 9524AG0BP329100048	3,834.10
1246 131A0106 0527	Batería de Respaldo Mca. TRIPP LITE, Mod. S/M, Serie 9504ALCPS504100035	12,963.95
1246 131A0106 0531	Computadora Portátil Mca. HP, Mod. NX6320, Serie CNU6372GNB	29,520.50
1246 131A0106 0534	C.P.U Mca. HP COMPAQ, Mod. DC7600, Serie MXJ638096W	20,451.60
1246 131A0106 0535	Monitor Mca. HP COMPAQ, Mod. L1906, Serie CNN6242S1P	1,590.68
1246 131A0106 0536	C.P.U Mca. HP COMPAQ, Mod. DC7600, Serie MXJ638096H	20,451.60
1246 131A0106 0537	Monitor Mca. HP COMPAQ, Mod. L1906, Serie CNN6242S1H	1,590.68
1246 131A0106 0540	C.P.U Mca. HP COMPAQ, Mod. DC7600, Serie MXJ63806M4	20,451.60
1246 131A0106 0541	Monitor Mca. HP COMPAQ, Mod. L1906, Serie CNN6242VQF	1,590.68
1246 131A0106 0542	C.P.U Mca. HP COMPAQ, Mod. DC7600, Serie MXJ6380968	20,451.60
1246 131A0106 0545	Monitor Mca. HP COMPAQ, Mod. L1906, Serie CNN6242V7G	1,590.68
1246 131A0106 0548	C.P.U Mca. HP COMPAQ, Mod. DC7600, Serie MXJ6380967	20,451.60
1246 131A0106 0549	Monitor Mca. HP COMPAQ, Mod. L1906, Serie CNN6242V6S	1,590.68
1246 131A0106 0550	C.P.U Mca. HP COMPAQ, Mod. DC7600, Serie MXJ638096R	20,451.60
1246 131A0106 0552	C.P.U Mca. HP COMPAQ, Mod. DC7600, Serie MXJ638097G	20,451.60
1246 131A0106 0554	C.P.U Mca. HP COMPAQ, Mod. DC7600, Serie MXJ638096F	20,451.60
1246 131A0106 0555	Monitor Mca. HP COMPAQ, Mod. L1906, Serie CNN6242VQ9	1,590.68
1246 131A0106 0556	C.P.U Mca. HP COMPAQ, Mod. DC7600, Serie MXJ6380978	20,451.60
1246 131A0106 0557	Monitor Mca. HP COMPAQ, Mod. L1906, Serie CNN6242SHD	1,590.68
1246 131A0106 0558	C.P.U Mca. HP COMPAQ, Mod. DC7600, Serie MXJ638096J	20,477.45
1246 131A0106 0559	Monitor Mca. HP COMPAQ, Mod. L1706, Serie CNN630061M	1,592.71
1246 131A0106 0560	C.P.U Mca. HP COMPAQ, Mod. DC7600, Serie MXJ638096D	20,477.45
1246 131A0106 0561	Monitor Mca. HP COMPAQ, Mod. L1706, Serie CNN63004Q9	1,592.71
1246 131A0106 0562	C.P.U Mca. HP COMPAQ, Mod. DC7600, Serie MXJ6380962	20,477.45

RELACIÓN DE BIENES QUE COMPONEN SU PATRIMONIO

Página 174 de 243

Cuenta Pública al 31 de diciembre de 2017

Hora: 10:19:49a. m.

Fecha: 12/02/2018

Código	Descripción del Bien	Valor en Libros
1246 131A0106 0563	Monitor Mca. HP COMPAQ, Mod. L1706, Serie CNN63003ZH	1,592.71
1246 131A0106 0566	C.P.U Mca. HP COMPAQ, Mod. DC7600, Serie MXJ638097C	20,477.45
1246 131A0106 0568	C.P.U Mca. HP COMPAQ, Mod. DC7600, Serie MXJ638097D	20,477.45
1246 131A0106 0569	Monitor Mca. HP COMPAQ, Mod. L1706, Serie CNN63111V6	1,592.71
1246 131A0106 0570	C.P.U Mca. HP COMPAQ, Mod. DC7600, Serie MXJ638097F	20,477.45
1246 131A0106 0571	Monitor Mca. HP COMPAQ, Mod. L1706, Serie CNN6311040	1,592.71
1246 131A0106 0572	C.P.U Mca. HP COMPAQ, Mod. DC7600, Serie MXJ638097H	20,477.45
1246 131A0106 0573	Monitor Mca. HP COMPAQ, Mod. L1706, Serie CNN6300405	1,592.71
1246 131A0106 0575	Monitor Mca. HP COMPAQ, Mod. L1706, Serie CNN63003ZG	1,592.71
1246 131A0106 0576	C.P.U Mca. HP COMPAQ, Mod. DC7600, Serie MXJ6380972	20,477.45
1246 131A0106 0577	Monitor Mca. HP COMPAQ, Mod. L1701, Serie CNN630062K	1,592.71
1246 131A0106 0578	C.P.U Mca. HP COMPAQ, Mod. DC7600, Serie MXJ638096B	20,477.45
1246 131A0106 0579	Monitor Mca. HP COMPAQ, Mod. L1701, Serie CNN6300628	1,592.71
1246 131A0106 0581	Monitor Mca. HP COMPAQ, Mod. L1701, Serie CNN6311045	1,592.71
1246 131A0106 0583	Monitor Mca. HP COMPAQ, Mod. L1701, Serie CNN6300624	1,592.71
1246 131A0106 0584	C.P.U Mca. HP COMPAQ, Mod. DC7600, Serie MXJ638097B	20,477.45
1246 131A0106 0585	Monitor Mca. HP COMPAQ, Mod. L1701, Serie CNN630062L	1,592.71
1246 131A0106 0586	C.P.U Mca. HP COMPAQ, Mod. DC7600, Serie MXJ638096K	20,477.45
1246 131A0106 0588	C.P.U Mca. HP COMPAQ, Mod. DC7600, Serie MXJ6380961	20,477.45
1246 131A0106 0589	Monitor Mca. HP COMPAQ, Mod. L1701, Serie CNN63003Z7	1,592.71
1246 131A0106 0590	C.P.U Mca. HP COMPAQ, Mod. DC7600, Serie MXJ638096G	20,477.45
1246 131A0106 0591	Monitor Mca. HP COMPAQ, Mod. L1701, Serie CNN6300623	1,592.71
1246 131A0106 0594	C.P.U Mca. HP COMPAQ, Mod. DC7600, Serie MXJ63806M5	20,477.45
1246 131A0106 0596	C.P.U Mca. HP COMPAQ, Mod. DC7600, Serie MXJ6380963	20,477.45
1246 131A0106 0599	Computadora Portátil Mca. HP COMPAQ, Mod. NX6320, Serie CNU6370P80	29,520.50
1246 131A0106 0600	Computadora Portátil Mca. HP COMPAQ, Mod. NX6320, Serie CNU6372G11	29,520.50
1246 131A0106 0603	Computadora Portátil Mca. HP COMPAQ, Mod. NX6320, Serie CNU6372H8W	29,520.50
1246 131A0106 0604	Computadora Portátil Mca. HP COMPAQ, Mod. NX6320, Serie CNU6372GW7	29,520.50
1246 131A0106 0606	Computadora Portátil Mca. HP COMPAQ, Mod. NX6320, Serie CNU6370P84	29,520.50
1246 131A0106 0690	Cámara de Circuito Cerrado Mca. EPCOM, Mod. TCC3238AD, Serie 06010300328	0.10
1246 131A0106 0710	Cámara de Circuito Cerrado Mca. EPCOM, Mod. TCC3238AD, Serie 06010300162	2,217.20
1246 131A0106 0731	Cañón Proyector Mca. INFOCUS, Mod. LP600, Serie AMRV63401868	25,455.25
1246 131A0106 0733	Switch Mca. 3COM, Mod. BASELINE 2824, Serie 0300/Y2JW710044108	8,967.70
1246 131A0106 0734	Switch Mca. 3COM, Mod. BASELINE 2824, Serie 0300/Y2JW710043839	8,967.70
1246 131A0106 0736	Switch Mca. 3COM, Mod. BASELINE 2824, Serie 0300/Y2JW730044953	8,967.70
1246 131A0106 0737	Switch Mca. 3COM, Mod. BASELINE 2824, Serie 0300/Y2JW790046347	8,967.70
1246 131A0106 0739	Impresora Mca. HP, Mod. 4250DTN, Serie CNGXL11167	28,738.50
1246 131A0106 0740	Impresora Mca. HP, Mod. 4250DTN, Serie CNGXK02123	28,738.50
1246 131A0106 0741	Impresora Mca. HP, Mod. 4250DTN, Serie CNGXK02121	28,738.50
1246 131A0106 0790	C.P.U Mca. HP, Mod. DC7600, Serie MXJ623083F	20,739.94
1246 131A0106 0792	Cámara Digital Mca. HP, Mod. PHOTOSMART M527, Serie CN666D103F	3,904.25

RELACIÓN DE BIENES QUE COMPONEN SU PATRIMONIO

Página 175 de 243

Cuenta Pública al 31 de diciembre de 2017

Hora: 10:19:49a. m.

Fecha: 12/02/2018

Código	Descripción del Bien	Valor en Libros
1246 131A0106 0795	Cámara Digital Mca. HP, Mod. PHOTOSMART M527, Serie CN666D10TJ	3,904.25
1246 131A0106 0796	Cámara Digital Mca. HP, Mod. PHOTOSMART M527, Serie CN666D10TZ	3,904.25
1246 131A0106 0811	Monitor Mca. HP COMPAQ, Mod. L1706, Serie CNN6372GKM	1,726.68
1246 131A0106 0812	C.P.U Mca. HP COMPAQ, Mod. DC7600 BUSSINES PC, Serie MXJ642002S	22,200.23
1246 131A0106 0814	C.P.U Mca. HP COMPAQ, Mod. DC7600 BUSSINES PC, Serie MXJ6420031	22,200.23
1246 131A0106 0815	Monitor Mca. HP COMPAQ, Mod. L1706, Serie CNN6372GL0	1,726.68
1246 131A0106 0816	C.P.U Mca. HP COMPAQ, Mod. DC7600 BUSSINES PC, Serie MXJ642003T	22,200.23
1246 131A0106 0817	Monitor Mca. HP COMPAQ, Mod. L1706, Serie CNN6372GL1	1,726.68
1246 131A0106 0818	C.P.U Mca. HP COMPAQ, Mod. DC7600 BUSSINES PC, Serie MXJ6420021	22,200.23
1246 131A0106 0820	C.P.U Mca. HP COMPAQ, Mod. DC7600 BUSSINES PC, Serie MXJ642002Y	22,200.23
1246 131A0106 0821	Monitor Mca. HP COMPAQ, Mod. L1706, Serie CNN6372GKP	1,726.68
1246 131A0106 0824	C.P.U Mca. HP COMPAQ, Mod. DC7600 BUSSINES PC, Serie MXJ642003W	22,200.23
1246 131A0106 0828	C.P.U Mca. HP COMPAQ, Mod. DC7600 BUSSINES PC, Serie MXJ642001D	22,200.23
1246 131A0106 0829	Monitor Mca. HP COMPAQ, Mod. L1706, Serie CNN6372H84	1,726.68
1246 131A0106 0831	Monitor Mca. HP COMPAQ, Mod. L1706, Serie CNN6372GKN	1,726.68
1246 131A0106 0832	C.P.U Mca. HP COMPAQ, Mod. DC7600 BUSSINES PC, Serie MXJ642001J	22,200.23
1246 131A0106 0833	Monitor Mca. HP COMPAQ, Mod. L1706, Serie CNN6372H82	1,726.68
1246 131A0106 0836	C.P.U Mca. HP COMPAQ, Mod. DC7600 BUSSINES PC, Serie MXJ642004G	22,200.23
1246 131A0106 0842	C.P.U Mca. HP COMPAQ, Mod. DC7600 BUSSINES PC, Serie MXJ642001T	22,200.23
1246 131A0106 0845	Monitor Mca. HP COMPAQ, Mod. L1706, Serie CNN6372GL4	1,726.68
1246 131A0106 0846	C.P.U Mca. HP COMPAQ, Mod. DC7600 BUSSINES PC, Serie MXJ642002F	22,200.23
1246 131A0106 0848	C.P.U Mca. HP COMPAQ, Mod. DC7600 BUSSINES PC, Serie MXJ642002T	22,200.23
1246 131A0106 0850	C.P.U Mca. HP, Mod. DC7600, Serie MXJ623081P	17,823.18
1246 131A0106 0852	C.P.U Mca. HP, Mod. DC7600, Serie MXJ623081B	17,009.92
1246 131A0106 0853	C.P.U Mca. HP, Mod. DC7600, Serie MXJ623081N	17,009.92
1246 131A0106 0855	C.P.U Mca. HP, Mod. DC7600, Serie MXJ623082V	17,009.92
1246 131A0106 0858	Cámara de Video Mca. SONY, Mod. DCR-DVD 105, Serie 010847712	9,177.00
1246 131A0106 0860	C.P.U Mca. HP, Mod. DC7600, Serie MXJ623081C	17,009.92
1246 131A0106 0865	C.P.U Mca. HP, Mod. DC7600, Serie MXJ6230813	17,009.92
1246 131A0106 0867	C.P.U Mca. HP, Mod. DC7600, Serie MXJ623081V	17,009.92
1246 131A0106 0868	C.P.U Mca. HP, Mod. DC7600, Serie MXJ623082P	17,009.92
1246 131A0106 0870	C.P.U Mca. HP, Mod. DC7600, Serie MXJ623083T	17,009.92
1246 131A0106 0871	C.P.U Mca. HP, Mod. DC7600, Serie MXJ6230815	17,009.92
1246 131A0106 0873	C.P.U Mca. HP, Mod. DC7600, Serie MXJ6230836	17,009.92
1246 131A0106 0874	C.P.U Mca. HP, Mod. DC7600, Serie MXJ623083W	17,009.92
1246 131A0106 0875	C.P.U Mca. HP, Mod. DC7600, Serie MXJ6230817	17,009.92
1246 131A0106 0876	C.P.U Mca. HP, Mod. DC7600, Serie MXJ623081J	17,009.92
1246 131A0106 0877	C.P.U Mca. HP, Mod. DC7600, Serie MXJ6230821	17,009.92
1246 131A0106 0878	C.P.U Mca. HP, Mod. DC7600, Serie MXJ6230839	17,009.92
1246 131A0106 0879	C.P.U Mca. HP, Mod. DC7600, Serie MXJ623081T	17,009.92
1246 131A0106 0882	Monitor Mca. DELL, Mod. 2405 FPW, Serie CN0CC3024663365M137S	18,356.88
1246 131A0106 0883	Monitor Mca. DELL, Mod. 2405 FPW, Serie CN0CC3024663365M127S	18,356.88

RELACIÓN DE BIENES QUE COMPONEN SU PATRIMONIO

Página 176 de 243

Cuenta Pública al 31 de diciembre de 2017

Hora: 10:19:49a. m.

Fecha: 12/02/2018

Código	Descripción del Bien	Valor en Libros
1246 131A0106 0884	Monitor Mca. DELL, Mod. 2405 FPW, Serie CN0CC3024663365M103S	18,356.88
1246 131A0106 0887	Monitor Mca. DELL, Mod. 2405 FPW, Serie CN0CC3024663365M12ES	18,356.88
1246 131A0106 0888	Monitor Mca. DELL, Mod. 2405 FPW, Serie CN0CC3024663365M12VS	18,356.88
1246 131A0106 0897	Switch Mca. ALLIED TELESYN, Mod. AT8012M, Serie A00513L060300035H	4,766.75
1246 131A0106 0898	Switch Mca. ALLIED TELESYN, Mod. AT8012M, Serie A00513L060400007H	4,766.75
1246 131A0106 0899	Switch Mca. ALLIED TELESYN, Mod. AT8012M, Serie A00513L06040000JH	4,766.75
1246 131A0106 0900	C.P.U Mca. HP, Mod. DC7600, Serie MXJ623081G	25,174.05
1246 131A0106 0916	Software Mca. S/M, Mod. S/M, Serie S/S	16,793.63
1246 131A0106 0917	Software Mca. S/M, Mod. S/M, Serie S/S	16,793.63
1246 131A0106 0918	Software Mca. S/M, Mod. S/M, Serie S/S	16,793.63
1246 131A0106 0919	Software Mca. S/M, Mod. S/M, Serie S/S	16,793.63
1246 131A0106 0920	Software Mca. S/M, Mod. S/M, Serie S/S	16,793.63
1246 131A0106 0921	Software Mca. S/M, Mod. S/M, Serie S/S	16,793.63
1246 131A0106 0922	Software Mca. S/M, Mod. S/M, Serie S/S	194,109.70
1246 131A0106 0923	Switch Mca. CISCO, Mod. CATALYST 4507, Serie FOX101502QV	101,534.94
1246 131A0106 0925	Switch Mca. CISCO, Mod. CATALYST 2950, Serie FOC1019Z4ED	35,263.22
1246 131A0106 0926	Switch Mca. CISCO, Mod. CATALYST 2950, Serie FOC1019Z2KS	35,263.22
1246 131A0106 0932	Cañón Proyector Mca. EPSON, Mod. POWERLITE 8300I, Serie E5X06Y0023K	154,387.50
1246 131A0106 0933	Asistente Personal Digital Mca. HANDHELD, Mod. S/M, Serie HT646FK06737	14,990.25
1246 131A0106 0934	Asistente Personal Digital Mca. HANDHELD, Mod. S/M, Serie HT646FK06475	14,990.25
1246 131A0106 0935	Asistente Personal Digital Mca. HANDHELD, Mod. S/M, Serie HT646FK06749	14,990.25
1246 131A0106 0937	Lector de Huella Digital Mca. SAGEM, Mod. S/M, Serie 0634L150021	34,603.50
1246 131A0106 0938	Lector de Huella Digital Mca. SAGEM, Mod. S/M, Serie 0634L150025	34,603.50
1246 131A0106 0939	Lector de Huella Digital Mca. SAGEM, Mod. S/M, Serie 0634L150028	34,603.50
1246 131A0106 0940	Lector de Huella Digital Mca. SAGEM, Mod. S/M, Serie 0634L150030	34,603.50
1246 131A0106 0941	Computadora Portátil Mca. ITRONIX, Mod. IX600, Serie ZZGEG6268ZZ7428	595,987.50
1246 131A0106 0942	Computadora Portátil Mca. ITRONIX, Mod. IX600, Serie ZZGEG6268ZZ7456	595,987.50
1246 131A0106 0943	Software Mca. S/M, Mod. S/M, Serie S/S	368,000.00
1246 131A0106 0956	Impresora Mca. Zebra Mod. TLP2844 Serie 41A061802433	8,104.72
1246 131A0106 0957	Impresora Mca. Zebra Mod. TLP2844 Serie 41A061802483	8,104.72
1246 131A0106 0958	Impresora Mca. Zebra Mod. TLP2844 Serie 41A061802484	8,104.71
1246 131A0107 0001	Servidor (CPU) Mca. IBM, Mod. X3400, Serie KQMCN79	175,265.75
1246 131A0107 0002	Monitor Mca. IBM, Mod. S/M, Serie 1S494317U23M4532	15,737.75
1246 131A0107 0003	Teclado Mca. IBM, Mod. SK-8845, Serie 03702606	4,496.50
1246 131A0107 0004	Monitor Mca. ACER, Mod. AL1706 A, Serie ETL460C148721080D14045	2,050.00
1246 131A0107 0005	Rack Mca. ESTEREN, Mod. MOR-48 "N", Serie S/S	3,772.00
1246 131A0107 0006	C.P.U Marca:HP; Modelo:DC7700; Serie:MXJ72506CK	15,814.80
1246 131A0107 0007	Monitor Marca:HP; Modelo:HSTND-2L09; Serie:CNN7173JLG	1,230.04
1246 131A0107 0008	Teclado Marca:HP; Modelo:KB-0316; Serie:BC3370BGAUI0SR	351.44
1246 131A0107 0009	Mouse Marca:HP; Modelo:M-UAE96; Serie:F93A90A5BU31K77	175.72
1246 131A0107 0010	C.P.U Marca:HP; Modelo:DC7700; Serie:MXJ72506CP	15,814.80
1246 131A0107 0011	Monitor Marca:HP; Modelo:HSTND-2L09; Serie:CNN7173JLH	1,230.04

Código	Descripción del Bien	Valor en Libros
1246 131A0107 0012	Teclado Marca:HP; Modelo:KB-0316; Serie:B779B0AVBRK09B	351.44
1246 131A0107 0013	Mouse Marca:HP; Modelo:M-UAE96; Serie:F93A90A5BU31K8W	175.72
1246 131A0107 0014	C.P.U Marca:HP; Modelo:DC7700; Serie:MXJ73304FL	15,814.80
1246 131A0107 0015	Monitor Marca:HP; Modelo:HSTND-2301-AH; Serie:CNC734NTHG	1,230.04
1246 131A0107 0016	Teclado Marca:HP; Modelo:KB-0316; Serie:BC3370BVBUK07V	351.44
1246 131A0107 0017	Mouse Marca:HP; Modelo:M-SBF96; Serie:FB7330AN3UJ37PR	175.72
1246 131A0107 0018	C.P.U Marca:HP; Modelo:DC7700; Serie:MXJ73304HL	15,814.80
1246 131A0107 0019	Monitor Marca:HP; Modelo:HSTND-2301-AH; Serie:CNC734NT1Y	1,230.04
1246 131A0107 0020	Teclado Marca:HP; Modelo:KB-0316; Serie:BC3370BVBUK2VH	351.44
1246 131A0107 0021	Mouse Marca:HP; Modelo:M-SBF96; Serie:FB7330AN3UJ36OY	175.72
1246 131A0107 0022	C.P.U Marca:HP; Modelo:DC7700; Serie:MXJ73304DY	15,814.80
1246 131A0107 0023	Monitor Marca:HP; Modelo:HSTND-2301-AH; Serie:CNC715QP0H	1,230.04
1246 131A0107 0024	Teclado Marca:HP; Modelo:KB-0316; Serie:BC3370BVBUK2VW	351.44
1246 131A0107 0025	Mouse Marca:HP; Modelo:M-SBF96; Serie:FB7330AN3UJ3707	175.72
1246 131A0107 0026	C.P.U Marca:DELL; Modelo:OPTIPLEX 755 MINITOWER; Serie:HR468F1	12,264.75
1246 131A0107 0027	Monitor Marca:DELL; Modelo:E178FPb; Serie:MX-0XW368-46634-78F-21EU	953.92
1246 131A0107 0028	Teclado Marca:DELL; Modelo:SK-8115; Serie:CN-0DJ415-71616-7A5-03R3	272.55
1246 131A0107 0029	Mouse Marca:DELL; Modelo:M-UK; Serie:HC7430C02RC	136.27
1246 131A0107 0030	C.P.U Marca:DELL; Modelo:OPTIPLEX 755 MINITOWER; Serie:GR468F1	12,264.75
1246 131A0107 0031	Monitor Marca:DELL; Modelo:E178FPb; Serie:MX-0XW368-46634-78O-1F4U	953.92
1246 131A0107 0032	Teclado Marca:DELL; Modelo:SK-8115; Serie:CN-0DJ415-71616-7A5-00EY	272.55
1246 131A0107 0033	Mouse Marca:DELL; Modelo:M-UK; Serie:HC7420C00ZQ	136.27
1246 131A0107 0034	Impresora Portátil Marca:HP; Modelo:460WF; Serie:MY78K5Z03P	4,370.00
1246 131A0107 0035	C.P.U Marca:DELL; Modelo:OPTIPLEX 755 MINITOWER; Serie:9R468F1	12,264.75
1246 131A0107 0036	Monitor Marca:DELL; Modelo:E178FPb; Serie:MX-0XW368-46634-78O-1GGU	953.92
1246 131A0107 0037	Teclado Marca:DELL; Modelo:SK-8115; Serie:CN-0DJ415-71616-7A5-03RH	272.55
1246 131A0107 0040	Monitor Marca:DELL; Modelo:E178FPb; Serie:MX-0XW368-46634-78F-21KU	953.92
1246 131A0107 0041	Teclado Marca:DELL; Modelo:SK-8115; Serie:CN-0DJ415-71616-7A5-006V	272.55
1246 131A0107 0042	Mouse Marca:DELL; Modelo:M-UK; Serie:HC7430C02Q5	136.27
1246 131A0107 0044	Monitor Marca:DELL; Modelo:E178FPb; Serie:MX-0XW368-46634-78O-1FOU	953.92
1246 131A0107 0045	Teclado Marca:DELL; Modelo:SK-8115; Serie:CN-0DJ415-71616-7A5-050J	272.55
1246 131A0107 0046	Mouse Marca:DELL; Modelo:M-UK; Serie:HC7420D0VP0	136.27
1246 131A0107 0047	Software Marca:MICROSOFT; Modelo:MS OFFICE 2007; Serie:S/S	4,588.50
1246 131A0107 0048	Software Marca:MICROSOFT; Modelo:MS OFFICE 2007; Serie:S/S	4,588.50
1246 131A0107 0049	Software Marca:MICROSOFT; Modelo:MS OFFICE 2007; Serie:S/S	4,588.50
1246 131A0107 0050	Software Marca:MICROSOFT; Modelo:MS OFFICE 2007; Serie:S/S	4,588.50
1246 131A0107 0051	Software Marca:MICROSOFT; Modelo:MS OFFICE 2007; Serie:S/S	4,588.50
1246 131A0107 0052	C.P.U Marca:HP; Modelo:PAVILLION SLIMLINE S7720LA; Serie:CNH7011N19	16,804.26
1246 131A0107 0053	Monitor Marca:HP; Modelo:HSTND-2L04; Serie:CNN7031JZT	1,307.00
1246 131A0107 0054	Teclado Marca:HP; Modelo:5187; Serie:BF65002627	373.43
1246 131A0107 0055	Mouse Marca:HP; Modelo:M-SBF96; Serie:LH64831047	186.71

RELACIÓN DE BIENES QUE COMPONEN SU PATRIMONIO

Página 178 de 243

Cuenta Pública al 31 de diciembre de 2017

Hora: 10:19:49a. m.

Fecha: 12/02/2018

Código	Descripción del Bien	Valor en Libros
1246 131A0107 0056	Computadora Portátil Marca:HP; Modelo:6940; Serie:TWC73101HW	10,085.50
1246 131A0107 0058	Computadora Portátil Marca:HP; Modelo:6940; Serie:TWC71203SS	10,085.50
1246 131A0107 0059	C.P.U Marca:HP; Modelo:DC7700; Serie:MXJ7370942	16,021.80
1246 131A0107 0060	Monitor Marca:HP; Modelo:HSTND-2301-AH; Serie:CNC721PJGN	1,246.14
1246 131A0107 0061	Teclado Marca:HP; Modelo:KB-0316; Serie:BC3370BVBUP2PE	356.04
1246 131A0107 0062	Mouse Marca:HP; Modelo:M-SBF96; Serie:FB7330AN3UPBXIU	178.02
1246 131A0107 0063	C.P.U Marca:HP; Modelo:DC7700; Serie:MXJ737093F	16,021.80
1246 131A0107 0064	Monitor Marca:HP; Modelo:HSTND-2301-AH; Serie:CNC721PJCO	1,246.14
1246 131A0107 0065	Teclado Marca:HP; Modelo:KB-0316; Serie:BC3370BGAUN4H3	356.04
1246 131A0107 0066	Mouse Marca:HP; Modelo:M-SBF96; Serie:FB7330AN3UPBXKL	178.02
1246 131A0107 0067	C.P.U Marca:HP; Modelo:DC7700; Serie:MXJ737090V	16,021.80
1246 131A0107 0068	Monitor Marca:HP; Modelo:HSTND-2301-AH; Serie:CNC721PJ7K	1,246.14
1246 131A0107 0069	Teclado Marca:HP; Modelo:KB-0316; Serie:BC3370BGAUN4H6	356.04
1246 131A0107 0070	Mouse Marca:HP; Modelo:M-SBF96; Serie:FB7330AN3UPBXJQ	178.02
1246 131A0107 0071	C.P.U Marca:HP; Modelo:DC7700; Serie:MXJ7370954	16,021.80
1246 131A0107 0072	Monitor Marca:HP; Modelo:HSTND-2301-AH; Serie:CNC721PJGR	1,246.14
1246 131A0107 0073	Teclado Marca:HP; Modelo:KB-0316; Serie:BC3370BVBUP2K8	356.04
1246 131A0107 0074	Mouse Marca:HP; Modelo:M-SBF96; Serie:FB7330AN3UPBXKS	178.02
1246 131A0107 0075	C.P.U Marca:HP; Modelo:DC7700; Serie:MXJ74300T5	16,021.80
1246 131A0107 0076	Monitor Marca:HP; Modelo:HSTND-2301-AH; Serie:CNC721PJ7N	1,246.14
1246 131A0107 0077	Teclado Marca:HP; Modelo:KB-0316; Serie:BC3370CVBUX31F	356.04
1246 131A0107 0078	Mouse Marca:HP; Modelo:M-SBF96; Serie:FB7330AN3UZ22VC	178.02
1246 131A0107 0079	C.P.U Marca:HP; Modelo:DC7700; Serie:MXJ74300RS	16,021.80
1246 131A0107 0080	Monitor Marca:HP; Modelo:HSTND-2301-AH; Serie:CNC721PHJM	1,246.14
1246 131A0107 0081	Teclado Marca:HP; Modelo:KB-0316; Serie:BC3370CVBUX516	356.04
1246 131A0107 0082	Mouse Marca:HP; Modelo:M-SBF96; Serie:FB7330AN3UZ22VY	178.02
1246 131A0107 0083	C.P.U Marca:HP; Modelo:DC7700; Serie:MXJ7370963	16,021.80
1246 131A0107 0084	Monitor Marca:HP; Modelo:HSTND-2301-AH; Serie:CNC721PGYL	1,246.14
1246 131A0107 0085	Teclado Marca:HP; Modelo:KB-0316; Serie:BC3370BGAUN4KJ	356.04
1246 131A0107 0086	Mouse Marca:HP; Modelo:M-SBF96; Serie:FB7330AN3UPBXKV	178.02
1246 131A0107 0092	Software Marca:ESET; Modelo:-S/M; Serie:-S/S	15,640.00
1246 131A0107 0093	Cámara Digital Marca:BENQ; Modelo:DC E 720; Serie:IDW7700284002	2,852.00
1246 131A0107 0094	Cámara Digital Marca:BENQ; Modelo:DC E 720; Serie:IDW7700286002	2,852.00
1246 131A0107 0095	Cámara Digital Marca:BENQ; Modelo:DC E 720; Serie:IDW7700288002	2,852.00
1246 131A0107 0100	Switch Marca:D-Link; Modelo:DGS-1024D; Serie:DRBW777000202	4,945.00
1246 131A0107 0101	Switch Marca:D-Link; Modelo:DGS-1024D; Serie:DRBW777000920	4,945.00
1246 131A0107 0102	Switch Marca:D-Link; Modelo:DGS-1024D; Serie:DRBW779000286	4,945.00
1246 131A0107 0103	Switch Marca:D-Link; Modelo:DGS-1024D; Serie:DRBW779000287	4,945.00
1246 131A0107 0104	Switch Marca:D-Link; Modelo:DGS-1024D; Serie:DRBW779000288	4,945.00
1246 131A0107 0105	Switch Marca:D-Link; Modelo:DGS-1024D; Serie:DRBW779000289	4,945.00
1246 131A0107 0106	Switch Marca:D-Link; Modelo:DGS-1024D; Serie:DRBW779000290	4,945.00
1246 131A0107 0107	Switch Marca:D-Link; Modelo:DGS-1024D; Serie:DRBW779000303	4,945.00

RELACIÓN DE BIENES QUE COMPONEN SU PATRIMONIO

Página 179 de 243

Cuenta Pública al 31 de diciembre de 2017

Hora: 10:19:49a. m.

Fecha: 12/02/2018

Código	Descripción del Bien	Valor en Libros
1246 131A0107 0118	Lector Óptico (Código de Barra) Marca:VOYAGER; Modelo:ms9520; Serie:3507350219	2,875.00
1246 131A0107 0119	Lector Óptico (Código de Barra) Marca:VOYAGER; Modelo:ms9520; Serie:8607190579	2,875.00
1246 131A0107 0120	Lector Óptico (Código de Barra) Marca:VOYAGER; Modelo:ms9520; Serie:3507401765	2,875.00
1246 131A0107 0121	Lector Óptico (Código de Barra) Marca:VOYAGER; Modelo:ms9520; Serie:3507401617	2,875.00
1246 131A0107 0122	Lector Óptico (Código de Barra) Marca:VOYAGER; Modelo:ms9520; Serie:3507401809	2,875.00
1246 131A0107 0123	Lector Óptico (Código de Barra) Marca:VOYAGER; Modelo:ms9520; Serie:3507401818	2,875.00
1246 131A0107 0124	Lector Óptico (Código de Barra) Marca:VOYAGER; Modelo:ms9520; Serie:3507401775	2,875.00
1246 131A0107 0125	Lector Óptico (Código de Barra) Marca:VOYAGER; Modelo:ms9520; Serie:3507401741	2,875.00
1246 131A0107 0126	Lector Óptico (Código de Barra) Marca:VOYAGER; Modelo:ms9520; Serie:3507350107	2,875.00
1246 131A0107 0127	Lector Óptico (Código de Barra) Marca:VOYAGER; Modelo:ms9520; Serie:3507430526	2,875.00
1246 131A0107 0128	Impresora Marca:DELL; Modelo:WORKGROUP 5310n; Serie:59MV4B1	13,245.23
1246 131A0107 0129	Impresora Marca:DELL; Modelo:WORKGROUP 5310n; Serie:2GNV4B1	13,245.23
1246 131A0107 0130	Impresora Marca:DELL; Modelo:WORKGROUP 5310n; Serie:J9MV4B1	13,245.23
1246 131A0107 0131	Impresora Marca:DELL; Modelo:WORKGROUP 5310n; Serie:2FMV4B1	13,245.23
1246 131A0107 0132	Software Marca:MICROSOFT; Modelo:S/M; Serie:S/S	3,182.07
1246 131A0107 0133	Software Marca:MICROSOFT; Modelo:S/M; Serie:S/S	3,182.07
1246 131A0107 0134	Software Marca:MICROSOFT; Modelo:S/M; Serie:S/S	3,182.07
1246 131A0107 0135	Software Marca:MICROSOFT; Modelo:S/M; Serie:S/S	3,182.07
1246 131A0107 0136	Software Marca:MICROSOFT; Modelo:S/M; Serie:S/S	3,182.07
1246 131A0107 0137	Software Marca:MICROSOFT; Modelo:S/M; Serie:S/S	3,182.07
1246 131A0107 0138	Software Marca:MICROSOFT; Modelo:S/M; Serie:S/S	3,182.07
1246 131A0107 0139	Software Marca:MICROSOFT; Modelo:S/M; Serie:S/S	3,182.07
1246 131A0107 0140	Software Marca:MICROSOFT; Modelo:S/M; Serie:S/S	3,182.07
1246 131A0107 0141	Software Marca:MICROSOFT; Modelo:S/M; Serie:S/S	3,182.07
1246 131A0107 0153	Monitor Marca:LANIX; Modelo:FV726W; Serie:FYNU79075619U	861.35
1246 131A0107 0155	Mouse Marca:LANIX; Modelo:N3 BALL; Serie:200709007257	123.05
1246 131A0107 0156	C.P.U Marca:LANIX; Modelo:TITAN 3190; Serie:0711453822	11,074.50
1246 131A0107 0157	Monitor Marca:LANIX; Modelo:FV726W; Serie:FYNU79075657U	861.35
1246 131A0107 0158	Teclado Marca:LANIX; Modelo:KB-0402; Serie:7J76502049B	246.10
1246 131A0107 0159	Mouse Marca:LANIX; Modelo:N3 BALL; Serie:200709008771	123.05
1246 131A0107 0160	C.P.U Marca:LANIX; Modelo:TITAN 3190; Serie:0711453827	11,074.50
1246 131A0107 0161	Monitor Marca:LANIX; Modelo:FV726W; Serie:FYNU79075671U	861.35
1246 131A0107 0162	Teclado Marca:LANIX; Modelo:KB-0402; Serie:7J76501640B	246.10
1246 131A0107 0163	Mouse Marca:LANIX; Modelo:N3 BALL; Serie:200709008706	123.05
1246 131A0107 0164	C.P.U Marca:LANIX; Modelo:TITAN 3190; Serie:0711453819	11,074.50
1246 131A0107 0165	Monitor Marca:LANIX; Modelo:FV726W; Serie:FYNU79076515U	861.35
1246 131A0107 0166	Teclado Marca:LANIX; Modelo:KB-0402; Serie:7J76502651B	246.10

RELACIÓN DE BIENES QUE COMPONEN SU PATRIMONIO

Página 180 de 243

Cuenta Pública al 31 de diciembre de 2017

Hora: 10:19:49a. m.

Fecha: 12/02/2018

Código	Descripción del Bien	Valor en Libros
1246 131A0107 0167	Mouse Marca:LANIX; Modelo:N3 BALL; Serie:200709007292	123.05
1246 131A0107 0168	C.P.U Marca:LANIX; Modelo:TITAN 3190; Serie:0711453825	11,074.50
1246 131A0107 0169	Monitor Marca:LANIX; Modelo:FV726W; Serie:FYNU79075655U	861.35
1246 131A0107 0170	Teclado Marca:LANIX; Modelo:KB-0402; Serie:7J76502048B	246.10
1246 131A0107 0171	Mouse Marca:LANIX; Modelo:N3 BALL; Serie:200709007299	123.05
1246 131A0107 0172	C.P.U Marca:LANIX; Modelo:TITAN 3190; Serie:0711453826	11,074.50
1246 131A0107 0173	Monitor Marca:LANIX; Modelo:FV726W; Serie:FYNU79075619U	861.35
1246 131A0107 0174	Teclado Marca:LANIX; Modelo:KB-0402; Serie:7J76500579B	246.10
1246 131A0107 0175	Mouse Marca:LANIX; Modelo:N3 BALL; Serie:200709007298	123.05
1246 131A0107 0176	C.P.U Marca:LANIX; Modelo:TITAN 3190; Serie:0711453821	11,074.50
1246 131A0107 0177	Monitor Marca:LANIX; Modelo:FV726W; Serie:FYNU79075672U	861.35
1246 131A0107 0178	Teclado Marca:LANIX; Modelo:KB-0402; Serie:7J76501391B	246.10
1246 131A0107 0179	Mouse Marca:LANIX; Modelo:N3 BALL; Serie:200709004064	123.05
1246 131A0107 0180	C.P.U Marca:LANIX; Modelo:TITAN 3190; Serie:0711453820	11,074.50
1246 131A0107 0181	Monitor Marca:LANIX; Modelo:FV726W; Serie:FYNU79076550U	861.35
1246 131A0107 0182	Teclado Marca:LANIX; Modelo:KB-0402; Serie:7J76502659B	246.10
1246 131A0107 0183	Mouse Marca:LANIX; Modelo:N3 BALL; Serie:200709008773	123.05
1246 131A0107 0184	C.P.U Marca:LANIX; Modelo:TITAN 3190; Serie:0711453828	11,074.50
1246 131A0107 0185	Monitor Marca:LANIX; Modelo:FV726W; Serie:FYNU79075478U	861.35
1246 131A0107 0186	Teclado Marca:LANIX; Modelo:KB-0402; Serie:7J76502044B	246.10
1246 131A0107 0187	Mouse Marca:LANIX; Modelo:N3 BALL; Serie:200709008736	123.05
1246 131A0107 0189	Monitor Marca:LANIX; Modelo:FV726W; Serie:FYNU79075660U	861.35
1246 131A0108 0001	Cámara Digital Marca:SONY; Modelo:DSC-W170; Serie:8266371	4,657.50
1246 131A0108 0002	Cámara Digital Marca:SONY; Modelo:DSC-W170; Serie:8266380	4,657.50
1246 131A0108 0003	Cámara Digital Marca:SONY; Modelo:DSC-W170; Serie:8266505	4,657.50
1246 131A0108 0004	Cámara Digital Marca:SONY; Modelo:DSC-W170; Serie:8265534	4,657.50
1246 131A0108 0006	Cámara Digital Marca:SONY; Modelo:DSC-W170; Serie:8266479	4,657.50
1246 131A0108 0007	Cámara Digital Marca:SONY; Modelo:DSC-W170; Serie:8266501	4,657.50
1246 131A0108 0009	C.P.U Marca:LANIX; Modelo:TITAN 3140; Serie:0807521033	8,590.50
1246 131A0108 0010	Monitor Marca:LANIX; Modelo:700W; Serie:FAABU81002614U	668.15
1246 131A0108 0011	Teclado Marca:LANIX; Modelo:KB-0402; Serie:7KA9802422B	190.90
1246 131A0108 0012	Mouse Marca:LANIX; Modelo:N3 BALL; Serie:200710012744	95.45
1246 131A0108 0013	C.P.U Marca:LANIX; Modelo:TITAN 3140; Serie:0807521035	8,590.50
1246 131A0108 0014	Monitor Marca:LANIX; Modelo:700W; Serie:FAABU81002633U	668.15
1246 131A0108 0015	Teclado Marca:LANIX; Modelo:KB-0402; Serie:7KA9900068B	190.90
1246 131A0108 0016	Mouse Marca:LANIX; Modelo:N3 BALL; Serie:200710012729	95.45
1246 131A0108 0018	C.P.U Marca:LANIX; Modelo:TITAN 3140; Serie:0807521034	8,590.50
1246 131A0108 0019	Monitor Marca:LANIX; Modelo:700W; Serie:FAABU81002602U	668.15
1246 131A0108 0021	Mouse Marca:LANIX; Modelo:N3 BALL; Serie:200710012795	95.45
1246 131A0108 0022	C.P.U Marca:LANIX; Modelo:TITAN 3140; Serie:0807521036	8,590.50
1246 131A0108 0023	Monitor Marca:LANIX; Modelo:700W; Serie:FAABU81002507U	668.15
1246 131A0108 0024	Teclado Marca:LANIX; Modelo:KB-0402; Serie:7KA9800529B	190.90

RELACIÓN DE BIENES QUE COMPONEN SU PATRIMONIO

Página 181 de 243

Cuenta Pública al 31 de diciembre de 2017

Hora: 10:19:49a. m.

Fecha: 12/02/2018

Código	Descripción del Bien	Valor en Libros
1246 131A0108 0025	Computadora Portátil Marca:DELL; Modelo:INSPIRON 1525; Serie:4G9RPF1	14,078.30
1246 131A0108 0026	Software Marca:MICROSOFT; Modelo:2007; Serie:S/S	3,013.00
1246 131A0108 0027	Software Marca:MICROSOFT; Modelo:2007; Serie:S/S	3,013.00
1246 131A0108 0028	Software Marca:MICROSOFT; Modelo:2007; Serie:S/S	3,013.00
1246 131A0108 0029	Software Marca:MICROSOFT; Modelo:2007; Serie:S/S	3,013.00
1246 131A0108 0030	Software Marca:MICROSOFT; Modelo:2007; Serie:S/S	3,013.00
1246 131A0108 0031	Software Marca:MICROSOFT; Modelo:2007; Serie:S/S	3,013.00
1246 131A0108 0032	Software Marca:MICROSOFT; Modelo:2007; Serie:S/S	3,013.00
1246 131A0108 0033	Software Marca:MICROSOFT; Modelo:2007; Serie:S/S	3,013.00
1246 131A0108 0034	Computadora Portátil Marca:DELL; Modelo:INSPIRON 1525; Serie:6G9RPF1	14,078.30
1246 131A0108 0036	Software Marca:ESET; Modelo:SMART SECURITY; Serie:S/S	12,904.15
1246 131A0108 0037	Computadora Portátil Marca:DELL; Modelo:INSPIRON 1525; Serie:7G9RPF1	14,078.30
1246 131A0108 0038	Computadora Portátil Marca:ACER; Modelo:TRAVELMATE 5720; Serie:LXTK90Z03880100C3E2000	15,985.00
1246 131A0108 0039	Computadora Portátil Marca:ACER; Modelo:TRAVELMATE 5720; Serie:LXTK90Z03880100CC62000	15,985.00
1246 131A0108 0041	Computadora Portátil Marca:DELL; Modelo:INSPIRON 1525; Serie:HXB62H1	13,915.00
1246 131A0108 0042	Software Marca:MICROSOFT; Modelo:2007; Serie:S/S	3,013.00
1246 131A0108 0043	Software Marca:MICROSOFT; Modelo:2007; Serie:S/S	3,013.00
1246 131A0108 0044	Software Marca:MICROSOFT; Modelo:2007; Serie:S/S	3,013.00
1246 131A0108 0045	Software Marca:MICROSOFT; Modelo:2007; Serie:S/S	3,013.00
1246 131A0108 0046	Software Marca:MICROSOFT; Modelo:2007; Serie:S/S	3,013.00
1246 131A0108 0047	Software Marca:MICROSOFT; Modelo:2007; Serie:S/S	3,013.00
1246 131A0108 0048	Software Marca:MICROSOFT; Modelo:2007; Serie:S/S	3,013.00
1246 131A0108 0049	Software Marca:MICROSOFT; Modelo:2007; Serie:S/S	3,013.00
1246 131A0108 0050	Software Marca:MICROSOFT; Modelo:2007; Serie:S/S	3,013.00
1246 131A0108 0051	Software Marca:MICROSOFT; Modelo:2007; Serie:S/S	3,013.00
1246 131A0108 0053	Switch Marca:3COM; Modelo:2924-SFP; Serie:BB/2TFG9PL8B0A60	4,579.30
1246 131A0108 0055	Scanner Marca:HP; Modelo:SCANJET 5590; Serie:CN848TH1MF	4,832.30
1246 131A0108 0056	Scanner Marca:HP; Modelo:SCANJET 5590; Serie:CN843TH029	4,832.30
1246 131A0108 0057	C.P.U Marca:LANIX; Modelo:TITAN 3140; Serie:0808525977	8,135.10
1246 131A0108 0058	Monitor Marca:LANIX; Modelo:700W; Serie:FAABU87014981U	632.73
1246 131A0108 0059	Teclado Marca:LANIX; Modelo:KB-0402; Serie:7KA9902632B	180.78
1246 131A0108 0060	Mouse Marca:LANIX; Modelo:N3 BALL; Serie:200710011204	90.39
1246 131A0108 0061	C.P.U Marca:LANIX; Modelo:TITAN 3140; Serie:0808525974	8,135.10
1246 131A0108 0062	Monitor Marca:LANIX; Modelo:700W; Serie:FAABU87015177U	632.73
1246 131A0108 0064	Mouse Marca:LANIX; Modelo:N3 BALL; Serie:200710011288	90.39
1246 131A0108 0065	C.P.U Marca:LANIX; Modelo:TITAN 3140; Serie:0808525975	8,135.10
1246 131A0108 0066	Monitor Marca:LANIX; Modelo:700W; Serie:FAABU87015124U	632.73
1246 131A0108 0067	Teclado Marca:LANIX; Modelo:KB-0402; Serie:7KA9902464B	180.78
1246 131A0108 0068	Mouse Marca:LANIX; Modelo:N3 BALL; Serie:200710011203	90.39
1246 131A0108 0069	C.P.U Marca:LANIX; Modelo:TITAN 3140; Serie:0808525973	8,135.10
1246 131A0108 0070	Monitor Marca:LANIX; Modelo:700W; Serie:FAABU87015175U	632.73

RELACIÓN DE BIENES QUE COMPONEN SU PATRIMONIO

Página 182 de 243

Cuenta Pública al 31 de diciembre de 2017

Hora: 10:19:49a. m.

Fecha: 12/02/2018

Código	Descripción del Bien	Valor en Libros
1246 131A0108 0071	Teclado Marca:LANIX; Modelo:KB-0402; Serie:7KA9902461B	180.78
1246 131A0108 0072	Mouse Marca:LANIX; Modelo:N3 BALL; Serie:200710011202	90.39
1246 131A0108 0073	C.P.U Marca:LANIX; Modelo:TITAN 3140; Serie:0808525971	8,135.10
1246 131A0108 0074	Monitor Marca:LANIX; Modelo:700W; Serie:FAABU87015186U	632.73
1246 131A0108 0075	Teclado Marca:LANIX; Modelo:KB-0402; Serie:7KA9902786B	180.78
1246 131A0108 0076	Mouse Marca:LANIX; Modelo:N3 BALL; Serie:200709023551	90.39
1246 131A0108 0077	C.P.U Marca:LANIX; Modelo:TITAN 3140; Serie:0808525970	8,135.10
1246 131A0108 0078	Monitor Marca:LANIX; Modelo:700W; Serie:FAABU87014977U	632.73
1246 131A0108 0080	Mouse Marca:LANIX; Modelo:N3 BALL; Serie:200709017607	90.39
1246 131A0108 0081	C.P.U Marca:LANIX; Modelo:TITAN 3140; Serie:0808525972	8,135.10
1246 131A0108 0082	Monitor Marca:LANIX; Modelo:700W; Serie:FAABU87015185U	632.73
1246 131A0108 0083	Teclado Marca:LANIX; Modelo:KB-0402; Serie:7KA9902634B	180.78
1246 131A0108 0084	Mouse Marca:LANIX; Modelo:N3 BALL; Serie:200710011220	90.39
1246 131A0108 0085	C.P.U Marca:LANIX; Modelo:TITAN 3140; Serie:0808525976	8,135.10
1246 131A0108 0086	Monitor Marca:LANIX; Modelo:700W; Serie:FAABU87015167U	632.73
1246 131A0108 0087	Teclado Marca:LANIX; Modelo:KB-0402; Serie:7KA9902781B	180.78
1246 131A0108 0088	Mouse Marca:LANIX; Modelo:N3 BALL; Serie:200710011205	90.39
1246 131A0108 0095	Monitor Marca:LANIX; Modelo:700W; Serie:FAABU87014763U	639.98
1246 131A0108 0096	Teclado Marca:LANIX; Modelo:KB-0402; Serie:6L45802018B	182.85
1246 131A0108 0097	Mouse Marca:LANIX; Modelo:LNN3B; Serie:200710011325	91.43
1246 131A0108 0098	C.P.U Marca:LANIX; Modelo:TITAN 3140; Serie:0808529981	8,228.25
1246 131A0108 0099	Monitor Marca:LANIX; Modelo:700W; Serie:FAABU87015341U	639.98
1246 131A0108 0101	Mouse Marca:LANIX; Modelo:LNN3B; Serie:200710011365	91.43
1246 131A0108 0102	C.P.U Marca:LANIX; Modelo:TITAN 3140; Serie:0808529978	8,228.25
1246 131A0108 0103	Monitor Marca:LANIX; Modelo:700W; Serie:FAABU87015365U	639.98
1246 131A0108 0104	Teclado Marca:LANIX; Modelo:KB-0402; Serie:7KA9900622B	182.85
1246 131A0108 0105	Mouse Marca:LANIX; Modelo:LNN3B; Serie:200710011321	91.43
1246 131A0108 0106	C.P.U Marca:LANIX; Modelo:TITAN 3140; Serie:0808529977	8,228.25
1246 131A0108 0107	Monitor Marca:LANIX; Modelo:700W; Serie:FAABU87015336U	639.98
1246 131A0108 0108	Teclado Marca:LANIX; Modelo:KB-0402; Serie:6L45801383B	182.85
1246 131A0108 0110	Software Marca:MICROSOFT; Modelo:2007; Serie:-S/S	3,243.00
1246 131A0108 0111	Software Marca:MICROSOFT; Modelo:2007; Serie:-S/S	3,243.00
1246 131A0108 0112	Software Marca:MICROSOFT; Modelo:2007; Serie:-S/S	3,243.00
1246 131A0108 0113	Software Marca:MICROSOFT; Modelo:2007; Serie:-S/S	3,243.00
1246 131A0108 0114	Software Marca:MICROSOFT; Modelo:2007; Serie:-S/S	3,243.00
1246 131A0108 0115	C.P.U Marca:LANIX; Modelo:TITAN 3140; Serie:0808529979	8,228.25
1246 131A0108 0116	Monitor Marca:LANIX; Modelo:700W; Serie:FAABU87015306U	639.98
1246 131A0108 0117	Teclado Marca:LANIX; Modelo:KB-0402; Serie:7KA9900621B	182.85
1246 131A0108 0118	Mouse Marca:LANIX; Modelo:LNN3B; Serie:200710011366	91.43
1246 131A0108 0131	Cámara Digital Marca:SONY; Modelo:DSC-W170; Serie:8277439	4,933.50
1246 131A0108 0133	Cámara Digital Marca:SONY; Modelo:DSC-W170; Serie:8283040	4,933.50
1246 131A0108 0134	Cámara Digital Marca:SONY; Modelo:DSC-W170; Serie:8270603	4,933.50

RELACIÓN DE BIENES QUE COMPONEN SU PATRIMONIO

Página 183 de 243

Cuenta Pública al 31 de diciembre de 2017

Hora: 10:19:49a. m.

Fecha: 12/02/2018

Código	Descripción del Bien	Valor en Libros
1246 131A0108 0135	Cámara Digital Marca:SONY; Modelo:DSC-W170; Serie:8277785	4,933.50
1246 131A0108 0136	Impresora Marca:HP; Modelo:P4014N; Serie:CNDX316192	9,832.50
1246 131A0108 0137	Impresora Marca:HP; Modelo:P4014N; Serie:CNDX108868	9,832.50
1246 131A0108 0138	Impresora Marca:HP; Modelo:P4014N; Serie:CNDX114929	9,832.50
1246 131A0108 0139	C.P.U Marca:LANIX; Modelo:TITAN 4010; Serie:0811550694	9,729.00
1246 131A0108 0140	Monitor Marca:LANIX; Modelo:700W; Serie:FAABU89030762U	756.70
1246 131A0108 0141	Teclado Marca:LANIX; Modelo:KB-0402; Serie:8A68203304B	216.20
1246 131A0108 0142	Mouse Marca:LANIX; Modelo:N3 BALL; Serie:200710011415	108.10
1246 131A0108 0144	Monitor Marca:LANIX; Modelo:700W; Serie:FAABU89030698U	756.70
1246 131A0108 0145	Teclado Marca:LANIX; Modelo:KB-0402; Serie:8D24502237B	216.20
1246 131A0108 0146	Mouse Marca:LANIX; Modelo:N3 BALL; Serie:200710011476	108.10
1246 131A0108 0148	C.P.U Marca:LANIX; Modelo:TITAN 4010; Serie:0811550693	9,729.00
1246 131A0108 0149	Monitor Marca:LANIX; Modelo:700W; Serie:FAABU89030602U	756.70
1246 131A0108 0150	Teclado Marca:LANIX; Modelo:KB-0402; Serie:8A68201094B	216.20
1246 131A0108 0151	Mouse Marca:LANIX; Modelo:N3 BALL; Serie:200710011478	108.10
1246 131A0108 0155	C.P.U Marca:LANIX; Modelo:TITAN 4010; Serie:0811550696	9,729.00
1246 131A0108 0156	Monitor Marca:LANIX; Modelo:700W; Serie:FAABU89030558U	756.70
1246 131A0108 0157	Teclado Marca:LANIX; Modelo:KB-0402; Serie:8A68203306B	216.20
1246 131A0108 0158	Mouse Marca:LANIX; Modelo:N3 BALL; Serie:200710011494	108.10
1246 131A0108 0161	Teclado Marca:LANIX; Modelo:KB-0402; Serie:8D245B0144B	216.20
1246 131A0108 0162	Mouse Marca:LANIX; Modelo:N3 BALL; Serie:200710011493	108.10
1246 131A0108 0164	Monitor Marca:LANIX; Modelo:700W; Serie:FAABU89030766U	756.70
1246 131A0108 0165	Teclado Marca:LANIX; Modelo:KB-0402; Serie:8A68201092B	216.20
1246 131A0108 0166	Mouse Marca:LANIX; Modelo:N3 BALL; Serie:200710011496	108.10
1246 131A0108 0169	Computadora Portátil Marca:LANIX; Modelo:NEURON LX91; Serie:0811551083	17,422.50
1246 131A0108 0171	Computadora Portátil Marca:ACER; Modelo:TRAVELMATE 6292; Serie:LXTG60Z759829199C32500	23,000.00
1246 131A0108 0172	Software Marca:MICROSOFT; Modelo:OFFICE 2007; Serie:S/S	3,450.00
1246 131A0108 0176	Computadora Portátil Marca:ACER; Modelo:TRAVELMATE 6292; Serie:LXTG60Z759829199E52500	23,000.00
1246 131A0108 0177	Impresora Marca:HP; Modelo:OFFICEJET PRO K8600; Serie:TH87G220D6	7,475.00
1246 131A0108 0179	Computadora Portátil Marca:ACER; Modelo:TRAVELMATE 6292; Serie:LXTG60Z759829199C12500	23,000.00
1246 131A0108 0180	Computadora Portátil Marca:ACER; Modelo:TRAVELMATE 6292; Serie:LXTG60Z759829199D32500	23,000.00
1246 131A0108 0184	Monitor Marca:HP; Modelo:L1706; Serie:CNN60923FG	1,726.68
1246 131A0108 0185	Monitor Marca:HP; Modelo:LP2065; Serie:CNG73903SS	8,419.87
1246 131A0108 0188	C.P.U Marca:HP; Modelo:XW 4400; Serie:2UA7370NYZ	10,156.80
1246 131A0108 0189	Teclado Marca:HP; Modelo: S/M, Serie:F5320A0N3UR05MJ	209.42
1246 131A0108 0190	Teclado Marca:HP; Modelo: S/M, Serie:F5320A0N3VR0E6V	209.42
1246 131A0108 0191	Mouse Marca:HP; Modelo: S/M, Serie:BC3370CVBUV2Z7	104.71
1246 131A0108 0192	Mouse Marca:HP; Modelo: S/M, Serie:BC3370CVBUV17X	104.71
1246 131A0108 0197	Monitor Marca:ACER; Modelo:AL1916W; Serie:ETL8608024747100874220	2,869.00
1246 131A0108 0198	Teclado Marca:GENIUS; Modelo:K639; Serie:ZM7702010083	250.00

RELACIÓN DE BIENES QUE COMPONEN SU PATRIMONIO

Página 184 de 243

Cuenta Pública al 31 de diciembre de 2017

Hora: 10:19:49a. m.

Fecha: 12/02/2018

Código	Descripción del Bien	Valor en Libros
1246 131A0108 0243	C.P.U Marca:LANIX, Modelo:TITAN 4030, Serie:0810541038	9,056.25
1246 131A0108 0283	Monitor Marca:LANIX, Modelo:TFT17W80PS, Serie:M6787JA002593	704.38
1246 131A0108 0284	Servidor (CPU) Marca:HP, Modelo:PROLIANT ML350, Serie:USE845N6G6	61,458.30
1246 131A0108 0285	Monitor Marca:HP, Modelo:L1710, Serie:3CQ8280R6G	4,780.09
1246 131A0108 0286	Teclado Marca:HP, Modelo:KB-0316, Serie:BC2AA0GGAW4B0C	1,365.74
1246 131A0108 0287	Mouse Marca:HP, Modelo:S/M, Serie:F93AA0W5DWB01WN	682.87
1246 131A0109 0001	Pad de Firma Digital Marca:DATACARD, Modelo:TOPAZ, Serie:TL460HH4B0422	6,900.00
1246 131A0109 0002	Lector Biométrico de Huellas Marca:SIASA, Modelo:UF-300, Serie:S/S	6,900.00
1246 131A0109 0003	Impresora Marca:DATACARD, Modelo:SP75, Serie:N93148	76,000.00
1246 131A0109 0004	C.P.U Marca:HP, Modelo:NHO55LA, Serie:MXL9030C31	20,591.33
1246 131A0109 0008	C.P.U Marca:HP, Modelo:NHO55LA, Serie:MXJ9030C43	20,591.33
1246 131A0109 0009	Monitor Marca:BENQ, Modelo:V2400W, Serie:ETAA806211SLO	1,601.55
1246 131A0109 0011	Mouse Marca:HP, Modelo:S/M, Serie:FB7330AN3WN13B8	228.79
1246 131A0109 0014	NoBreak Marca:POWERCOM, Modelo:BNT-600AP, Serie:40200220807	3,155.71
1246 131A0109 0016	CD Rom Marca:S/M, Modelo:S/M, Serie:S/N.	148,708.33
1246 131A0110 0001	AIRE ACONDICIONADO TIPO MINI-SPLIT,MARCA CARRIER,SERIE 109004340310117710160,FACT 3517 TRANSF. C4	5,200.00
1246 131A0113 0002	N°. Inv:2230014000001;Descripción:Grabadora Digital;Marca:HP;Serie:MXL3330VQQ;Fact:144	630,175.80
1246 131A0113 0003	N°. Inv:2230013000929;Descripción:Cámara de Video;Marca:HIKVISION;Serie:415410792;Fact:2006	20,636.40
1246 131A0113 0004	N°. Inv:2230013000930;Descripción:Cámara de Video;Marca:HIKVISION;Serie:415410816;Fact:2006	20,636.40
1246 131A0113 0005	N°. Inv:2230013000931;Descripción:Cámara de Video;Marca:HIKVISION;Serie:415410821;Fact:2006	20,636.40
1246 131A0113 0006	N°. Inv:2230013000932;Descripción:Cámara de Video;Marca:HIKVISION;Serie:412890713;Fact:2006	20,636.40
1246 131A0113 0008	N°. Inv:2230013000917;Descripción:Cámara de Video;Marca:HIKVISION;Serie:415410794;Fact:2105	20,636.40
1246 131A0113 0010	N°. Inv:2230013000919;Descripción:Cámara de Video;Marca:HIKVISION;Serie:414489679;Fact:2105	20,636.40
1246 131A0113 0012	N°. Inv:2230013000921;Descripción:Cámara de Video;Marca:HIKVISION;Serie:415410809;Fact:2105	20,636.40
1246 131A0113 0016	N°. Inv:2230013000926;Descripción:Cámara de Video;Marca:HIKVISION;Serie:416879611;Fact:2006	57,826.00
1246 131A0113 0017	N°. Inv:2230013000927;Descripción:Cámara de Video;Marca:HIKVISION;Serie:416879667;Fact:2006	57,826.00
1246 131A0113 0018	N°. Inv:2230013000928;Descripción:Cámara de Video;Marca:HIKVISION;Serie:416879656;Fact:2006	57,826.00
1246 131A0113 0019	N°. Inv:2230013000933;Descripción:Cámara de Video;Marca:HIKVISION;Serie:416879666;Fact:2006	57,826.00
1246 131A0113 0026	N°. Inv:2230013000908;Descripción:Cámara de Video;Marca:HIKVISION;Serie:416879625;Fact:2105	57,826.00
1246 131A0113 0035	N°. Inv:2230013001129;Descripción:Radio Móvil;Marca:S/M;Serie:RA3048CAE04134205053 ;Fact:3561	54,198.68
1246 131A0113 0036	N°. Inv:2230013001130;Descripción:Radio Móvil;Marca:S/M;Serie:RA3048CAE04134103537 ;Fact:3561	54,198.68
1246 131A0113 0037	N°. Inv:2230013001131;Descripción:Radio Móvil;Marca:S/M;Serie:RA3048CAE04134205052 ;Fact:3561	54,198.68
1246 131A0113 0038	N°. Inv:2230013001132;Descripción:Radio Móvil;Marca:S/M;Serie:RA3048CAE04134205048 ;Fact:3561	54,198.68

RELACIÓN DE BIENES QUE COMPONEN SU PATRIMONIO

Página 185 de 243

Cuenta Pública al 31 de diciembre de 2017

Hora: 10:19:49a. m.

Fecha: 12/02/2018

Código	Descripción del Bien	Valor en Libros
1246 131A0113 0039	N°. Inv:2230013001133;Descripción:Radio Móvil;Marca:S/M;Serie:RA3048CAE04134204991 ;Fact:3561	54,198.68
1246 131A0113 0040	N°. Inv:2230013001134;Descripción:Radio Móvil;Marca:S/M;Serie:RA3048CAE04134103560 ;Fact:3561	54,198.68
1246 131A0113 0041	N°. Inv:2230013001135;Descripción:Radio Móvil;Marca:S/M;Serie:RA3048CAE04134205054 ;Fact:3561	54,198.68
1246 131A0113 0042	N°. Inv:2230013001136;Descripción:Radio Móvil;Marca:S/M;Serie:RA3048CAE04134202165 ;Fact:3561	54,198.68
1246 131A0113 0043	N°. Inv:2230013001137;Descripción:Radio Móvil;Marca:S/M;Serie:RA3048CAE04134205051 ;Fact:3561	54,198.68
1246 131A0113 0044	N°. Inv:2230013001138;Descripción:Radio Móvil;Marca:S/M;Serie:RA3048CAE04134103485;Fact:3561	54,198.68
1246 131A0113 0045	N°. Inv:2230013001139;Descripción:Radio Base;Marca:S/M;Serie:RA3048CAE03132002975 ;Fact:3561	66,327.64
1246 131A0113 0046	N°. Inv:2230013001140;Descripción:Radio Base;Marca:S/M;Serie:RA3048CAE03132001766 ;Fact:3561	66,327.64
1246 131A0113 0047	N°. Inv:2230013001153;Descripción:Radio;Marca:TRETRAPOL;Serie:RA3048CAE04133803703;Fact:3680	66,327.64
1246 131A0113 0048	N°. Inv:2230013001154;Descripción:Radio;Marca:TRETRAPOL;Serie:RA3048CAE04133803639;Fact:3680	66,327.64
1246 131A0113 0049	N°. Inv:2230013001155;Descripción:Radio;Marca:TRETRAPOL;Serie:RA3048CAE04133803729;Fact:3680	66,327.64
1246 131A0113 0050	N°. Inv:2230013001156;Descripción:Radio;Marca:TRETRAPOL;Serie:RA3048CAE04133803711;Fact:3680	66,327.64
1246 131A0113 0051	2030105008270;Conmutador Telefónico;MARCA ALCATEL;OMNIPCX;SERIE BAN00429399419;FACT5756	258,392.11
1246 131A0113 0052	2230013000001;Teléfono;MARCA ALCATEL;4039;SERIE FCN00807202228;FACT55	5,127.20
1246 131A0113 0053	2230013000002;Teléfono;MARCA ALCATEL;4039;SERIE FCN00814200784;FACT55	5,127.20
1246 131A0113 0054	2230013000003;Teléfono;MARCA ALCATEL;4039;SERIE FCN00814102269;FACT55	5,127.20
1246 131A0113 0056	2230013000005;Teléfono;MARCA ALCATEL;4039;SERIE FCN00814102180;FACT55	5,127.20
1246 131A0113 0057	2230013000007;Teléfono;MARCA ALCATEL;4039;SERIE FCN00814200850;FACT55	5,127.20
1246 131A0113 0058	2230013000008;Teléfono;MARCA ALCATEL;4039;SERIE FCN00810501562;FACT55	5,127.20
1246 131A0113 0059	2230013000009;Teléfono;MARCA ALCATEL;4039;SERIE FCN00814005649;FACT55	5,127.20
1246 131A0113 0060	2230013000010;Teléfono;MARCA ALCATEL;4039;SERIE FCN00814201080;FACT55	5,127.20
1246 131A0113 0061	2230013000011;Teléfono;MARCA ALCATEL;4039;SERIE FCN00807202203;FACT55	5,127.20
1246 131A0199 0001	Conmutador Telefónico Mca. NORTEL, Mod. S/M, Serie 736468	1,090,865.25
1246 131A0199 0007	Lan Hub Mca. CISCO, Mod. 1538M, Serie ACT0312036Q	8,907.54
1246 211A0117 0002	COMPRESOR LUBRICADO DE 2.5 HP, INCLUYE ACEITE PARA COMPRESOR, JUEGO DE 14 ACCESORIOS NEUMATICOS, MARCA TUPER NUMERO DE FAC ELECTRONICA:1477845. ORDEN DE PAGO 399.	4,015.90
1246 41582715 0002	Sistema de Aire Acondicionado Chiller,20 Toneladas (60Hz) 200-230 Volts,Compresor 3600RPM,Factura: F364	498,800.00

RELACIÓN DE BIENES QUE COMPONEN SU PATRIMONIO

Página 186 de 243

Cuenta Pública al 31 de diciembre de 2017

Hora: 10:19:49a. m.

Fecha: 12/02/2018

Código	Descripción del Bien	Valor en Libros
1246 41582715 0003	Aire Acondicionado, Tipo Minisplit: 24000 BTU, Marca Carrier, Modelo 530NC243B, 220V, incluye 1 Evaporador, 1 Condensador, 1 Control remoto. FACT. No. 8, OPCC 687 AA1	6,666.66
1246 41582715 0004	Aire Acondicionado, Tipo Minisplit: 24000 BTU, Marca Carrier, Modelo 530NC243B, 220V, incluye 1 Evaporador, 1 Condensador, 1 Control remoto. FACT. No. 8, OPCC 687 AA2	6,666.66
1246 41582715 0005	Aire Acondicionado, Tipo Minisplit: 24000 BTU, Marca Carrier, Modelo 530NC243B, 220V, incluye 1 Evaporador, 1 Condensador, 1 Control remoto. FACT. No. 8, OPCC 687 AA3	6,666.66
1246 511A0111 0001	Telefono Celular BlackBerry 3-G 9780 Negro	3,580.00
1246 511A0111 0012	Interfaz de Audio y Midi usb 2.0 Mod US122L	31,687.84
1246 511A0113 0002	1 Sistema de Videovigilancia, características mínimas, con 01 cámara de videovigilancia de IP PTZ, sensor de imagen 1/4", ángulo de paneo 360°, ángulo de tildeo 90°, iluminación día/noche, zoom óptico de 27X, digital de 10X, compresión de audio de G.711 con No. de inventario de sus componentes del folio 2560014000001 al 2560014000009 y del folio 2560014002047 al 2560014002051.	219,999.97
1246 511A0113 0003	Lote de 33 Antenas para Enlace, Marca: ASTRON, Modelo: 928-4, Serie: S/S, con costo unitario de \$ 13,920.00 con No. de Inventario del folio: 2560014002287 al folio 2560014002319.	459,360.00
1246 511A0113 0004	1 Sistema de Videovigilancia, características mínimas: 05 cámaras de video vigilancia IP PTZ de domo, sensor de imagen de 1/4", ángulo de planeo 360°, ángulo de tildeo 90° iluminación día/noche, zoom óptico de 23x, digital 16x, 01 enlace inalámbrico punto multipunto, con características mínimas: 03 equipos base (BSU) con conector tipo N, 03 antenas, 05 equipos suscriptores, 01 enlace inalámbrico punto a punto, rango de frecuencia.	1,384,460.00
1246 511A0114 0002	Camara IP DOMO PTZ MCA. HIKVISION MOD. DS-2DE 7186-AE SERIE 437130002	58,593.98
1246 511A0114 0003	Camara IP DOMO PTZ MCA. HIKVISION MOD. DS-2DE 7186-AE SERIE 437130000	58,593.98
1246 511A0114 0004	Camara IP DOMO PTZ MCA. HIKVISION MOD. DS-2DE 7186-AE SERIE 437129965	58,593.98
1246 511A0114 0005	Camara IP DOMO PTZ MCA. HIKVISION MOD. DS-2DE 7186-AE SERIE 437130020	58,593.98
1246 511A0114 0006	Camara IP DOMO PTZ MCA. HIKVISION MOD. DS-2DE 7186-AE SERIE 437129978	58,593.98
1246 511A0114 0007	Camara IP DOMO PTZ MCA. HIKVISION MOD. DS-2DE 7186-AE SERIE 437129959	58,593.98
1246 511A0114 0008	Camara IP DOMO PTZ MCA. HIKVISION MOD. DS-2DE 7186-AE SERIE 437129997	58,593.98
1246 511A0114 0009	Camara IP DOMO PTZ MCA. HIKVISION MOD. DS-2DE 7186-AE SERIE 437130017	58,593.98
1246 511A0114 0010	Camara IP DOMO PTZ MCA. HIKVISION MOD. DS-2DE 7186-AE SERIE 437130007	58,593.98
1246 511A0114 0011	Camara IP DOMO PTZ MCA. HIKVISION MOD. DS-2DE 7186-AE SERIE 437130015	58,593.98
1246 511A0114 0012	Camara IP DOMO PTZ MCA. HIKVISION MOD. DS-2DE 7186-AE SERIE 454787538	58,593.98
1246 511A0114 0013	Camara IP DOMO PTZ MCA. HIKVISION MOD. DS-2DE 7186-AE SERIE 454787553	58,593.98
1246 511A0114 0014	Camara IP DOMO PTZ MCA. HIKVISION MOD. DS-2DE 7186-AE SERIE 454787522	58,593.98
1246 511A0114 0015	Camara IP DOMO PTZ MCA. HIKVISION MOD. DS-2DE 7186-AE SERIE 454787526	58,593.98

RELACIÓN DE BIENES QUE COMPONEN SU PATRIMONIO

Página 187 de 243

Cuenta Pública al 31 de diciembre de 2017

Hora: 10:19:49a. m.

Fecha: 12/02/2018

Código	Descripción del Bien	Valor en Libros
1246 511A0114 0016	Camara IP DOMO PTZ MCA. HIKVISION MOD. DS-2DE 7186-AE SERIE 454787561	58,593.98
1246 511A0114 0017	Camara IP DOMO PTZ MCA. HIKVISION MOD. DS-2DE 7186-AE SERIE 454787522	58,593.98
1246 511A0114 0018	Camara IP DOMO PTZ MCA. HIKVISION MOD. DS-2DE 7186-AE SERIE 454787537	58,593.98
1246 511A0114 0019	Camara IP DOMO PTZ MCA. HIKVISION MOD. DS-2DE 7186-AE SERIE 454787574	58,593.98
1246 511A0114 0020	Camara IP DOMO PTZ MCA. HIKVISION MOD. DS-2DE 7186-AE SERIE 454787566	58,593.98
1246 511A0114 0021	Camara IP DOMO PTZ MCA. HIKVISION MOD. DS-2DE 7186-AE SERIE 454787555	58,593.98
1246 511A0114 0022	Camara IP DOMO PTZ MCA. HIKVISION MOD. DS-2DE 7186-AE SERIE 454787544	58,593.98
1246 511A0114 0023	Camara IP DOMO PTZ MCA. HIKVISION MOD. DS-2DE 7186-AE SERIE 454787564	58,593.98
1246 511A0114 0024	Camara IP DOMO PTZ MCA. HIKVISION MOD. DS-2DE 7186-AE SERIE 454787562	58,593.98
1246 511A0114 0025	Camara IP DOMO PTZ MCA. HIKVISION MOD. DS-2DE 7186-AE SERIE 437129948	58,593.98
1246 511A0114 0026	Camara IP DOMO PTZ MCA. HIKVISION MOD. DS-2DE 7186-AE SERIE 437130003	58,593.98
1246 511A0114 0027	Camara IP DOMO PTZ MCA. HIKVISION MOD. DS-2DE 7186-AE SERIE 437130088	58,593.98
1246 511A0114 0028	Camara IP DOMO PTZ MCA. HIKVISION MOD. DS-2DE 7186-AE SERIE 454787530	58,593.98
1246 511A0114 0029	Camara IP DOMO PTZ MCA. HIKVISION MOD. DS-2DE 7186-AE SERIE 454787565	58,593.98
1246 511A0114 0030	Camara IP DOMO PTZ MCA. HIKVISION MOD. DS-2DE 7186-AE SERIE 454787524	58,593.98
1246 511A0114 0031	Camara IP DOMO PTZ MCA. HIKVISION MOD. DS-2DE 7186-AE SERIE 454787561	58,593.98
1246 511A0114 0032	Camara IP DOMO PTZ MCA. HIKVISION MOD. DS-2DE 7186-AE SERIE 454787539	58,593.98
1246 511A0114 0033	Camara IP DOMO PTZ MCA. HIKVISION MOD. DS-2DE 7186-AE SERIE 454787519	58,593.98
1246 511A0114 0034	Camara IP DOMO PTZ MCA. HIKVISION MOD. DS-2DE 7186-AE SERIE 454787541	58,593.98
1246 511A0114 0035	Camara IP DOMO PTZ MCA. HIKVISION MOD. DS-2DE 7186-AE SERIE 437129973	58,593.98
1246 511A0114 0036	Camara IP DOMO PTZ MCA. HIKVISION MOD. DS-2DE 7186-AE SERIE 437129951	58,593.98
1246 511A0114 0037	Camara IP DOMO PTZ MCA. HIKVISION MOD. DS-2DE 7186-AE SERIE 437129958	58,593.98
1246 511A0114 0038	SERVIDOR DE VIDEO NVR DE 120 CANALES DE VIDEO MCA SEAGATE MOD. SV352000 SERIE W1E7WDFL	109,620.00
1246 511A0114 0039	RADIO BASE SECTORIAL CON ANTENA CAPACIDAD 250 MBPS SERIE P075501000A00096	61,337.26
1246 511A0114 0040	RADIO BASE SECTORIAL CON ANTENA CAPACIDAD 250 MBPS SERIE P075501000A00094	61,337.26
1246 511A0114 0041	RADIO BASE SECTORIAL CON ANTENA CAPACIDAD 250 MBPS SERIE P072901500AF2	61,337.26
1246 511A0114 0042	RADIO BASE SECTORIAL CON ANTENA CAPACIDAD 250 MBPS SERIE 24443CF87C7A	61,337.26

RELACIÓN DE BIENES QUE COMPONEN SU PATRIMONIO

Cuenta Pública al 31 de diciembre de 2017

Página 188 de 243

Hora: 10:19:49a. m.

Fecha: 12/02/2018

Código	Descripción del Bien	Valor en Libros
1246 511A0114 0043	RADIO BASE SECTORIAL CON ANTENA CAPACIDAD 250 MBPS SERIE 68725100F9F5	61,337.26
1246 511A0114 0044	RADIO BASE SECTORIAL CON ANTENA CAPACIDAD 250 MBPS SERIE 68725100A7DD	61,337.26
1246 511A0114 0045	RADIO SUSCRIPTOR CON ANTENA INTEGRADA CAP. 5 MBPS SERIE P05830I000A009F9	40,020.00
1246 511A0114 0046	RADIO SUSCRIPTOR CON ANTENA INTEGRADA CAP. 5 MBPS SERIE P05830I000A009FA	40,020.00
1246 511A0114 0047	RADIO SUSCRIPTOR CON ANTENA INTEGRADA CAP. 5 MBPS SERIE P05830I000A009FB	40,020.00
1246 511A0114 0048	RADIO SUSCRIPTOR CON ANTENA INTEGRADA CAP. 5 MBPS SERIE P05830I000A009FC	40,020.00
1246 511A0114 0049	RADIO SUSCRIPTOR CON ANTENA INTEGRADA CAP. 5 MBPS SERIE P05830I000A009FD	40,020.00
1246 511A0114 0050	RADIO SUSCRIPTOR CON ANTENA INTEGRADA CAP. 5 MBPS SERIE P05830I000A009FE	40,020.00
1246 511A0114 0051	RADIO SUSCRIPTOR CON ANTENA INTEGRADA CAP. 5 MBPS SERIE P05830I000A009FF	40,020.00
1246 511A0114 0052	RADIO SUSCRIPTOR CON ANTENA INTEGRADA CAP. 5 MBPS SERIE P058I000A00A04	40,020.00
1246 511A0114 0053	RADIO SUSCRIPTOR CON ANTENA INTEGRADA CAP. 5 MBPS SERIE P05830I000A00A05	40,020.00
1246 511A0114 0054	RADIO SUSCRIPTOR CON ANTENA INTEGRADA CAP. 5 MBPS SERIE P05830I000A00A06	40,020.00
1246 511A0114 0055	RADIO SUSCRIPTOR CON ANTENA INTEGRADA CAP. 5 MBPS SERIE P05830I000A00A07	40,020.00
1246 511A0114 0056	RADIO SUSCRIPTOR CON ANTENA INTEGRADA CAP. 5 MBPS SERIE P05830I000A00A08	40,020.00
1246 511A0114 0057	RADIO SUSCRIPTOR CON ANTENA INTEGRADA CAP. 5 MBPS SERIE P05830I000F0256	40,020.00
1246 511A0114 0058	RADIO SUSCRIPTOR CON ANTENA INTEGRADA CAP. 5 MBPS SERIE P05830I000F0023F	40,020.00
1246 511A0114 0059	RADIO SUSCRIPTOR CON ANTENA INTEGRADA CAP. 5 MBPS SERIE P05830I000F00252	40,020.00
1246 511A0114 0060	RADIO SUSCRIPTOR CON ANTENA INTEGRADA CAP. 5 MBPS SERIE P05830I000F00229	40,020.00
1246 511A0114 0061	RADIO SUSCRIPTOR CON ANTENA INTEGRADA CAP. 5 MBPS SERIE P05830I000A0035D	40,020.00
1246 511A0114 0062	RADIO SUSCRIPTOR CON ANTENA INTEGRADA CAP. 5 MBPS SERIE P05830I000F0024C	40,020.00
1246 511A0114 0063	RADIO SUSCRIPTOR CON ANTENA INTEGRADA CAP. 5 MBPS SERIE P05830I000F0024F	40,020.00
1246 511A0114 0064	RADIO SUSCRIPTOR CON ANTENA INTEGRADA CAP. 5 MBPS SERIE P05830I000F00248	40,020.00
1246 511A0114 0065	RADIO SUSCRIPTOR CON ANTENA INTEGRADA CAP. 5 MBPS SERIE P05830I000A0033C	40,020.00
1246 511A0114 0066	RADIO SUSCRIPTOR CON ANTENA INTEGRADA CAP. 5 MBPS SERIE P05830I000A0033E	40,020.00
1246 511A0114 0067	RADIO SUSCRIPTOR CON ANTENA INTEGRADA CAP. 5 MBPS SERIE P05830I000A00359	40,020.00
1246 511A0114 0068	RADIO SUSCRIPTOR CON ANTENA INTEGRADA CAP. 5 MBPS SERIE P05830I000A00342	40,020.00
1246 511A0114 0069	RADIO SUSCRIPTOR CON ANTENA INTEGRADA CAP. 5 MBPS SERIE P05830I000A0033F	40,020.00

RELACIÓN DE BIENES QUE COMPONEN SU PATRIMONIO

Cuenta Pública al 31 de diciembre de 2017

Página 189 de 243

Hora: 10:19:49a. m.

Fecha: 12/02/2018

Código	Descripción del Bien	Valor en Libros
1246 511A0114 0070	RADIO SUSCRIPTOR CON ANTENA INTEGRADA CAP. 5 MBPS SERIE P05830I000A00336	40,020.00
1246 511A0114 0071	RADIO SUSCRIPTOR CON ANTENA INTEGRADA CAP. 5 MBPS SERIE P05830I000A0032E	40,020.00
1246 511A0114 0072	RADIO SUSCRIPTOR CON ANTENA INTEGRADA CAP. 5 MBPS SERIE P05830I000F00250	40,020.00
1246 511A0114 0073	RADIO SUSCRIPTOR CON ANTENA INTEGRADA CAP. 5 MBPS SERIE P05830I000A0035C	40,020.00
1246 511A0114 0074	RADIO SUSCRIPTOR CON ANTENA INTEGRADA CAP. 5 MBPS SERIE P05830I000F00247	40,020.00
1246 511A0114 0075	RADIO SUSCRIPTOR CON ANTENA INTEGRADA CAP. 5 MBPS SERIE P05830I000A00348	40,020.00
1246 511A0114 0076	RADIO SUSCRIPTOR CON ANTENA INTEGRADA CAP. 5 MBPS SERIE P05830I000A0035B	40,020.00
1246 511A0114 0077	RADIO SUSCRIPTOR CON ANTENA INTEGRADA CAP. 5 MBPS SERIE P05830I000A002EB	40,020.00
1246 511A0114 0078	RADIO SUSCRIPTOR CON ANTENA INTEGRADA CAP. 5 MBPS SERIE 24A43C6090A2	40,020.00
1246 511A0114 0079	RADIO SUSCRIPTOR CON ANTENA INTEGRADA CAP. 5 MBPS SERIE 24A43C60A041	40,020.00
1246 511A0114 0080	RADIO SUSCRIPTOR CON ANTENA INTEGRADA CAP. 5 MBPS SERIE 24A43C608EB4	40,020.00
1246 511A0114 0081	RADIO PUNTO A PUNTO CAP. TRANSF. 10 MBPS Y 200 MBPS SERIE P07700I000A009749	70,897.75
1246 511A0114 0082	RADIO PUNTO A PUNTO CAP. TRANSF. 10 MBPS Y 200 MBPS SERIE P07700I000A0074A	70,897.75
1246 511A0114 0083	RADIO PUNTO A PUNTO CAP. TRANSF. 10 MBPS Y 200 MBPS SERIE P06050I000A0017A	70,897.75
1246 511A0114 0084	RADIO PUNTO A PUNTO CAP. TRANSF. 10 MBPS Y 200 MBPS SERIE P06050I000A0018B	70,897.75
1246 511A0114 0085	RADIO PUNTO A PUNTO CAP. TRANSF. 10 MBPS Y 200 MBPS SERIE P05990I200A000BE	70,897.75
1246 511A0114 0086	RADIO PUNTO A PUNTO CAP. TRANSF. 10 MBPS Y 200 MBPS SERIE P05990I200F00182	70,897.75
1246 511A0114 0087	RADIO PUNTO A PUNTO CAP. TRANSF. 10 MBPS Y 200 MBPS SERIE P05980E200A0018D	70,897.75
1246 511A0114 0088	RADIO PUNTO A PUNTO CAP. TRANSF. 10 MBPS Y 200 MBPS SERIE P05980E200A0018E	70,897.75
1246 511A0114 0089	RADIO PUNTO A PUNTO CAP. TRANSF. 10 MBPS Y 200 MBPS SERIE P0750E500A00162	70,897.75
1246 511A0114 0090	RADIO PUNTO A PUNTO CAP. TRANSF. 10 MBPS Y 200 MBPS SERIE P0750E500A00163	70,897.75
1246 511A0114 0091	HUB SINCRONIZADOR PARA RADIO BASE Y PUNTO A PUNTO (IMPLICITO EN LOS EQPOS. DE ENLACE. S/SERIE	17,226.00
1246 511A0114 0092	ANTENAS SECTORIALES DE 120 GRADOS PARABOLICAS DE 2 PIES 30DBI DE GANANCIA TIPO PLATO SIN SERIE	23,780.00
1246 511A0114 0093	ANTENAS SECTORIALES DE 120 GRADOS PARABOLICAS DE 2 PIES 30DBI DE GANANCIA TIPO PLATO SIN SERIE	23,780.00
1246 511A0114 0094	ANTENAS SECTORIALES DE 120 GRADOS PARABOLICAS DE 2 PIES 30DBI DE GANANCIA TIPO PLATO SIN SERIE	23,780.00
1246 511A0114 0095	ANTENA PARABOLICA DE 2 PIES TIPO PLATO SIN SERIE	25,114.00
1246 511A0114 0096	ANTENA PARABOLICA DE 2 PIES TIPO PLATO SIN SERIE	25,114.00
1246 511A0114 0097	CAJA NEMA PARA POSTES Y TORRES ACERO CAL. 22 DIMENSIONES 46x405x273M SIN SERIE	4,524.00

RELACIÓN DE BIENES QUE COMPONEN SU PATRIMONIO

Página 190 de 243

Cuenta Pública al 31 de diciembre de 2017

Hora: 10:19:49a. m.

Fecha: 12/02/2018

Código	Descripción del Bien	Valor en Libros
1246 511A0114 0098	CAJA NEMA PARA POSTES Y TORRES ACERO CAL. 22 DIMENSIONES 46x405x273M SIN SERIE	4,524.00
1246 511A0114 0099	CAJA NEMA PARA POSTES Y TORRES ACERO CAL. 22 DIMENSIONES 46x405x273M SIN SERIE	4,524.00
1246 511A0114 0100	CAJA NEMA PARA POSTES Y TORRES ACERO CAL. 22 DIMENSIONES 46x405x273M SIN SERIE	4,524.00
1246 511A0114 0101	CAJA NEMA PARA POSTES Y TORRES ACERO CAL. 22 DIMENSIONES 46x405x273M SIN SERIE	4,524.00
1246 511A0114 0102	CAJA NEMA PARA POSTES Y TORRES ACERO CAL. 22 DIMENSIONES 46x405x273M SIN SERIE	4,524.00
1246 511A0114 0103	CAJA NEMA PARA POSTES Y TORRES ACERO CAL. 22 DIMENSIONES 46x405x273M SIN SERIE	4,524.00
1246 511A0114 0104	CAJA NEMA PARA POSTES Y TORRES ACERO CAL. 22 DIMENSIONES 46x405x273M SIN SERIE	4,524.00
1246 511A0114 0105	CAJA NEMA PARA POSTES Y TORRES ACERO CAL. 22 DIMENSIONES 46x405x273M SIN SERIE	4,524.00
1246 511A0114 0106	CAJA NEMA PARA POSTES Y TORRES ACERO CAL. 22 DIMENSIONES 46x405x273M SIN SERIE	4,524.00
1246 511A0114 0107	CAJA NEMA PARA POSTES Y TORRES ACERO CAL. 22 DIMENSIONES 46x405x273M SIN SERIE	4,524.00
1246 511A0114 0108	CAJA NEMA PARA POSTES Y TORRES ACERO CAL. 22 DIMENSIONES 46x405x273M SIN SERIE	4,524.00
1246 511A0114 0109	CAJA NEMA PARA POSTES Y TORRES ACERO CAL. 22 DIMENSIONES 46x405x273M SIN SERIE	4,524.00
1246 511A0114 0110	CAJA NEMA PARA POSTES Y TORRES ACERO CAL. 22 DIMENSIONES 46x405x273M SIN SERIE	4,524.00
1246 511A0114 0111	CAJA NEMA PARA POSTES Y TORRES ACERO CAL. 22 DIMENSIONES 46x405x273M SIN SERIE	4,524.00
1246 511A0114 0112	CAJA NEMA PARA POSTES Y TORRES ACERO CAL. 22 DIMENSIONES 46x405x273M SIN SERIE	4,524.00
1246 511A0114 0113	CAJA NEMA PARA POSTES Y TORRES ACERO CAL. 22 DIMENSIONES 46x405x273M SIN SERIE	4,524.00
1246 511A0114 0114	CAJA NEMA PARA POSTES Y TORRES ACERO CAL. 22 DIMENSIONES 46x405x273M SIN SERIE	4,524.00
1246 511A0114 0115	CAJA NEMA PARA POSTES Y TORRES ACERO CAL. 22 DIMENSIONES 46x405x273M SIN SERIE	4,524.00
1246 511A0114 0116	CAJA NEMA PARA POSTES Y TORRES ACERO CAL. 22 DIMENSIONES 46x405x273M SIN SERIE	4,524.00
1246 511A0114 0117	CAJA NEMA PARA POSTES Y TORRES ACERO CAL. 22 DIMENSIONES 46x405x273M SIN SERIE	4,524.00
1246 511A0114 0118	CAJA NEMA PARA POSTES Y TORRES ACERO CAL. 22 DIMENSIONES 46x405x273M SIN SERIE	4,524.00
1246 511A0114 0119	CAJA NEMA PARA POSTES Y TORRES ACERO CAL. 22 DIMENSIONES 46x405x273M SIN SERIE	4,524.00
1246 511A0114 0120	CAJA NEMA PARA POSTES Y TORRES ACERO CAL. 22 DIMENSIONES 46x405x273M SIN SERIE	4,524.00
1246 511A0114 0121	CAJA NEMA PARA POSTES Y TORRES ACERO CAL. 22 DIMENSIONES 46x405x273M SIN SERIE	4,524.00
1246 511A0114 0122	CAJA NEMA PARA POSTES Y TORRES ACERO CAL. 22 DIMENSIONES 46x405x273M SIN SERIE	4,524.00
1246 511A0114 0123	CAJA NEMA PARA POSTES Y TORRES ACERO CAL. 22 DIMENSIONES 46x405x273M SIN SERIE	4,524.00
1246 511A0114 0124	CAJA NEMA PARA POSTES Y TORRES ACERO CAL. 22 DIMENSIONES 46x405x273M SIN SERIE	4,524.00

RELACIÓN DE BIENES QUE COMPONEN SU PATRIMONIO

Página 191 de 243

Cuenta Pública al 31 de diciembre de 2017

Hora: 10:19:49a. m.

Fecha: 12/02/2018

Código	Descripción del Bien	Valor en Libros
1246 511A0114 0125	CAJA NEMA PARA POSTES Y TORRES ACERO CAL. 22 DIMENSIONES 46x405x273M SIN SERIE	4,524.00
1246 511A0114 0126	CAJA NEMA PARA POSTES Y TORRES ACERO CAL. 22 DIMENSIONES 46x405x273M SIN SERIE	4,524.00
1246 511A0114 0127	CAJA NEMA PARA POSTES Y TORRES ACERO CAL. 22 DIMENSIONES 46x405x273M SIN SERIE	4,524.00
1246 511A0114 0128	CAJA NEMA PARA POSTES Y TORRES ACERO CAL. 22 DIMENSIONES 46x405x273M SIN SERIE	4,524.00
1246 511A0114 0129	CAJA NEMA PARA POSTES Y TORRES ACERO CAL. 22 DIMENSIONES 46x405x273M SIN SERIE	4,524.00
1246 511A0114 0130	CAJA NEMA PARA POSTES Y TORRES ACERO CAL. 22 DIMENSIONES 46x405x273M SIN SERIE	4,524.00
1246 511A0114 0131	CAJA NEMA PARA POSTES Y TORRES ACERO CAL. 22 DIMENSIONES 46x405x273M SIN SERIE	4,524.00
1246 511A0114 0132	CAJA NEMA PARA POSTES Y TORRES ACERO CAL. 22 DIMENSIONES 46x405x273M SIN SERIE	4,524.00
1246 511A0114 0133	CAJA NEMA PARA POSTES Y TORRES ACERO CAL. 22 DIMENSIONES 46x405x273M SIN SERIE	4,524.00
1246 511A0114 0134	CAJA NEMA PARA POSTES Y TORRES ACERO CAL. 22 DIMENSIONES 46x405x273M SIN SERIE	4,524.00
1246 511A0114 0135	CAJA NEMA PARA POSTES Y TORRES ACERO CAL. 22 DIMENSIONES 46x405x273M SIN SERIE	4,524.00
1246 511A0114 0136	CAJA NEMA PARA POSTES Y TORRES ACERO CAL. 22 DIMENSIONES 46x405x273M SIN SERIE	4,524.00
1246 511A0114 0137	CAJA NEMA PARA POSTES Y TORRES ACERO CAL. 22 DIMENSIONES 46x405x273M SIN SERIE	4,524.00
1246 511A0114 0138	CAJA NEMA PARA POSTES Y TORRES ACERO CAL. 22 DIMENSIONES 46x405x273M SIN SERIE	4,524.00
1246 511A0114 0139	CAJA NEMA PARA POSTES Y TORRES ACERO CAL. 22 DIMENSIONES 46x405x273M SIN SERIE	4,524.00
1246 511A0114 0140	CAJA NEMA PARA POSTES Y TORRES ACERO CAL. 22 DIMENSIONES 46x405x273M SIN SERIE	4,524.00
1246 511A0114 0141	Camara IP Video Vigilancia PTZ DOMO MCA. Dahua MOD. SD-6436CHN SERIE TZB3HN68800006	58,593.98
1246 511A0114 0142	Camara IP Video Vigilancia PTZ DOMO MCA. Dahua MOD. SD-6436CHN SERIE TZB2MN03600011	58,593.98
1246 511A0114 0143	Camara IP Video Vigilancia PTZ DOMO MCA. Dahua MOD. SD-6436CHN SERIE TZB3HN68800003	58,593.98
1246 511A0114 0144	Camara IP Video Vigilancia PTZ DOMO MCA. Dahua MOD. SD-6436CHN SERIE TZB3HN68800005	58,593.98
1246 511A0114 0145	Camara IP Video Vigilancia PTZ DOMO MCA. Dahua MOD. SD-6436CHN SERIE TZB3HN68800010	58,593.98
1246 511A0114 0146	Camara IP Video Vigilancia PTZ DOMO MCA. Dahua MOD. SD-6436CHN SERIE TZB3HN68700005	58,593.98
1246 511A0114 0147	Camara IP Video Vigilancia PTZ DOMO MCA. Dahua MOD. SD-6436CHN SERIE TZB3CN29100006	58,593.98
1246 511A0114 0148	Camara IP Video Vigilancia PTZ DOMO MCA. Dahua MOD. SD-6436CHN SERIE TZB3HN68700004	58,593.98
1246 511A0114 0149	Camara IP Video Vigilancia PTZ DOMO MCA. Dahua MOD. SD-6436CHN SERIE TZB3HN68700002	58,593.98
1246 511A0114 0150	Camara IP Video Vigilancia PTZ DOMO MCA. Dahua MOD. SD-6436CHN SERIE TZB3HN68800013	58,593.98
1246 511A0114 0151	Camara IP Video Vigilancia PTZ DOMO MCA. Dahua MOD. SD-6436CHN SERIE TZB3HN68800011	58,593.98

RELACIÓN DE BIENES QUE COMPONEN SU PATRIMONIO

Página 192 de 243

Cuenta Pública al 31 de diciembre de 2017

Hora: 10:19:49a. m.

Fecha: 12/02/2018

Código	Descripción del Bien	Valor en Libros
1246 511A0114 0152	Camara IP Video Vigilancia PTZ DOMO MCA. Dahua MOD. SD-6436CHN SERIE TZB3HN68800001	58,593.98
1246 511A0114 0153	Camara IP Video Vigilancia PTZ DOMO MCA. Dahua MOD. SD-6436CHN SERIE TZB3HN68800002	58,593.98
1246 511A0114 0154	Camara IP Video Vigilancia PTZ DOMO MCA. Dahua MOD. SD-6436CHN SERIE TZB3HN68800015	58,593.98
1246 511A0114 0155	Camara IP Video Vigilancia PTZ DOMO MCA. Dahua MOD. SD-6436CHN SERIE TZB3HN68800012	58,593.98
1246 511A0114 0156	Camara IP Video Vigilancia PTZ DOMO MCA. Dahua MOD. SD-6436CHN SERIE TZB3HN68800008	58,593.98
1246 511A0114 0157	Camara IP Video Vigilancia PTZ DOMO MCA. Dahua MOD. SD-6436CHN SERIE TZB3HN68800004	58,593.98
1246 511A0114 0158	Camara IP Video Vigilancia PTZ DOMO MCA. Dahua MOD. SD-6436CHN SERIE TZB3HN68700001	58,593.98
1246 511A0114 0159	Camara IP Video Vigilancia PTZ DOMO MCA. Dahua MOD. SD-6436CHN SERIE TZB3HN68800014	58,593.98
1246 511A0114 0160	Camara IP Video Vigilancia PTZ DOMO MCA. Dahua MOD. SD-6436CHN SERIE TZB3HN68800009	58,593.98
1246 511A0114 0161	Camara IP Video Vigilancia PTZ DOMO MCA. Dahua MOD. SD-6436CHN SERIE TZB3HN68800007	58,593.98
1246 511A0114 0162	Camara IP Video Vigilancia PTZ DOMO MCA. Dahua MOD. SD-6436CHN SERIE TZB3CN29100009	58,593.98
1246 511A0114 0163	Camara IP Video Vigilancia PTZ DOMO MCA. Dahua MOD. SD-6436CHN SERIE TZB3HN68700003	58,593.98
1246 511A0114 0164	Camara IP Video Vigilancia PTZ DOMO MCA. Dahua MOD. SD-6436CHN SERIE TZB2MN03600007	58,593.98
1246 511A0114 0165	Camara IP Video Vigilancia PTZ DOMO MCA. Dahua MOD. SD-6436CHN SERIE TZB3AN27100019	58,593.98
1246 511A0114 0166	Camara IP Video Vigilancia PTZ DOMO MCA. Dahua MOD. SD-6436CHN SERIE TZB3AN27000010	58,593.98
1246 511A0114 0167	Camara IP Video Vigilancia PTZ DOMO MCA. Dahua MOD. SD-6436CHN SERIE TZB3CN29000002	58,593.98
1246 511A0114 0168	Camara IP Video Vigilancia PTZ DOMO MCA. Dahua MOD. SD-6436CHN SERIE TZB3AN27000006	58,593.98
1246 511A0114 0169	Camara IP Video Vigilancia PTZ DOMO MCA. Dahua MOD. SD-6436CHN SERIE TZB2JN48500009	58,593.98
1246 511A0114 0170	Camara IP Video Vigilancia PTZ DOMO MCA. Dahua MOD. SD-6436CHN SERIE TZB3AN27100007	58,593.98
1246 511A0114 0171	Camara IP Video Vigilancia PTZ DOMO MCA. Dahua MOD. SD-6436CHN SERIE TZB3AN27100003	58,593.98
1246 511A0114 0172	Camara IP Video Vigilancia PTZ DOMO MCA. Dahua MOD. SD-6436CHN SERIE TZB3AN27000003	58,593.98
1246 511A0114 0173	Camara IP Video Vigilancia PTZ DOMO MCA. Dahua MOD. SD-6436CHN SERIE TZB3CN29000001	58,593.98
1246 511A0114 0174	Camara IP Video Vigilancia PTZ DOMO MCA. Dahua MOD. SD-6436CHN SERIE TZB3AN27100018	58,593.98
1246 511A0114 0175	Camara IP Video Vigilancia PTZ DOMO MCA. Dahua MOD. SD-6436CHN SERIE TZB3CN29000003	58,593.98
1246 511A0114 0176	Camara IP Video Vigilancia PTZ DOMO MCA. Dahua MOD. SD-6436CHN SERIE TZB3CN29000019	58,593.98
1246 511A0114 0177	Camara IP Video Vigilancia PTZ DOMO MCA. Dahua MOD. SD-6436CHN SERIE TZB3CN29000012	58,593.98
1246 511A0114 0178	Camara IP Video Vigilancia PTZ DOMO MCA. Dahua MOD. SD-6436CHN SERIE TZB3CN29000018	58,593.98

RELACIÓN DE BIENES QUE COMPONEN SU PATRIMONIO

Página 193 de 243

Cuenta Pública al 31 de diciembre de 2017

Hora: 10:19:49a. m.

Fecha: 12/02/2018

Código	Descripción del Bien	Valor en Libros
1246 511A0114 0179	Camara IP Video Vigilancia PTZ DOMO MCA. Dahua MOD. SD-6436CHN SERIE TZB3AN27000004	58,593.98
1246 511A0114 0180	Camara IP Video Vigilancia PTZ DOMO MCA. Dahua MOD. SD-6436CHN SERIE TZB3CN29000010	58,593.98
1246 511A0114 0181	Camara IP Video Vigilancia PTZ DOMO MCA. Dahua MOD. SD-6436CHN SERIE TZB3AN27000002	58,593.98
1246 511A0114 0182	Camara IP Video Vigilancia PTZ DOMO MCA. Dahua MOD. SD-6436CHN SERIE TZB3CN29000011	58,593.98
1246 511A0114 0183	Camara IP Video Vigilancia PTZ DOMO MCA. Dahua MOD. SD-6436CHN SERIE TZB3CN29000004	58,593.98
1246 511A0114 0184	Camara IP Video Vigilancia PTZ DOMO MCA. Dahua MOD. SD-6436CHN SERIE TZB3CN29000006	58,593.98
1246 511A0114 0185	Camara IP Video Vigilancia PTZ DOMO MCA. Dahua MOD. SD-6436CHN SERIE TZB3CN29000014	58,593.98
1246 511A0114 0186	Camara IP Video Vigilancia PTZ DOMO MCA. Dahua MOD. SD-6436CHN SERIE TZB3CN29000007	58,593.98
1246 511A0114 0187	Camara IP Video Vigilancia PTZ DOMO MCA. Dahua MOD. SD-6436CHN SERIE TZB3EN01900001	58,593.98
1246 511A0114 0188	Camara IP Video Vigilancia PTZ DOMO MCA. Dahua MOD. SD-6436CHN SERIE TZB3CN29000008	58,593.98
1246 511A0114 0189	Camara IP Video Vigilancia PTZ DOMO MCA. Dahua MOD. SD-6436CHN SERIE TZB3AN27100005	58,593.98
1246 511A0114 0190	Camara IP Video Vigilancia PTZ DOMO MCA. Dahua MOD. SD-6436CHN SERIE TZB3CN29000009	58,593.98
1246 511A0114 0191	Camara IP Video Vigilancia PTZ DOMO MCA. Dahua MOD. SD-6436CHN SERIE TZB3AN27100001	58,593.98
1246 511A0114 0192	Camara IP Video Vigilancia PTZ DOMO MCA. Dahua MOD. SD-6436CHN SERIE TZB3EN01900019	58,593.98
1246 511A0114 0193	Antena con Polarizacion Dual Radwin Modelo RW90615001 S/Numero de Serie	20,000.72
1246 511A0114 0194	Antena con Polarizacion Dual Radwin Modelo RW90615001 S/Numero de Serie	20,000.72
1246 511A0114 0195	Antena con Polarizacion Dual Radwin Modelo RW90615001 S/Numero de Serie	20,000.70
1246 511A0114 0196	Antena de Plato Enlace Punto a Punto Marca:UBIQUITI NETWORKS Modelo:RD5G30 S/Numero de Serie	25,114.00
1246 511A0114 0197	Antena de Plato Enlace Punto a Punto Marca:UBIQUITI NETWORKS Modelo:RD5G30 S/Numero de Serie	25,114.00
1246 511A0114 0198	Antena Sectorial Radwin Modelo RW90615004 S/Numero de Serie	23,780.00
1246 511A0114 0199	Antena Tipo Plato Enlace Larga Distancia Marca:UBIQUITI NETWORKS Modelo:RD5G30 -Parabolica de 2 Pies -30 DBI Ganancia Sin Numero de Serie	24,899.40
1246 511A0114 0200	Antena Tipo Plato Enlace Larga Distancia Marca:UBIQUITI NETWORKS Modelo:RD5G30 -Parabolica de 2 Pies -30 DBI Ganancia Sin Numero de Serie	24,899.40
1246 511A0114 0201	Antena Tipo Plato Enlace Larga Distancia Marca:UBIQUITI NETWORKS Modelo:RD5G30 -Parabolica de 2 Pies -30 DBI Ganancia Sin Numero de Serie	24,899.40
1246 511A0114 0202	Antena Tipo Plato Enlace Larga Distancia Marca:UBIQUITI NETWORKS Modelo:RD5G30 -Parabolica de 2 Pies -30 DBI Ganancia Sin Numero de Serie	24,899.40
1246 511A0114 0203	Antena Tipo Plato Enlace Larga Distancia Marca:UBIQUITI NETWORKS Modelo:RD5G30 -Parabolica de 2 Pies -30 DBI Ganancia Sin Numero de Serie	24,899.40
1246 511A0114 0204	Antena Tipo Plato Enlace Larga Distancia Marca:UBIQUITI NETWORKS Modelo:RD5G30 -Parabolica de 2 Pies -30 DBI Ganancia Sin Numero de Serie	24,899.40
1246 511A0114 0205	Antena Tipo Plato Enlace Larga Distancia Marca:UBIQUITI NETWORKS Modelo:RD5G30 -Parabolica de 2 Pies -30 DBI Ganancia Sin Numero de Serie	24,899.40
1246 511A0114 0206	Antena Tipo Plato Enlace Larga Distancia Marca:UBIQUITI NETWORKS Modelo:RD5G30 -Parabolica de 2 Pies -30 DBI Ganancia Sin Numero de Serie	24,899.40
1246 511A0114 0207	Antena Tipo Plato Enlace Larga Distancia Marca:UBIQUITI NETWORKS Modelo:RD5G30 -Parabolica de 2 Pies -30 DBI Ganancia Sin Numero de Serie	24,899.40

RELACIÓN DE BIENES QUE COMPONEN SU PATRIMONIO

Página 194 de 243

Cuenta Pública al 31 de diciembre de 2017

Hora: 10:19:49a. m.

Fecha: 12/02/2018

Código	Descripción del Bien	Valor en Libros
1246 511A0114 0208	Antena Tipo Plato Enlace Larga Distancia Marca:UBIQUITI NETWORKS Modelo:RD5G30 -Parabolica de 2 Pies -30 DBI Ganancia Sin Numero de Serie	24,899.40
1246 511A0114 0209	Antena Tipo Plato Enlace Larga Distancia Marca:UBIQUITI NETWORKS Modelo:RD5G30 -Parabolica de 2 Pies -30 DBI Ganancia Sin Numero de Serie	24,899.40
1246 511A0114 0210	Lote de 52 Caja Nema P/Postes y Torres Acero Cal. 22 Dimensiones 46x405x273M S/Serie	257,868.00
1246 511A0114 0211	Enlace Punto a Punto Mca. Radwin Modelo RW20490100 Serie PFC490I000A0002E	57,768.00
1246 511A0114 0212	Enlace Punto a Punto Mca. Radwin Modelo RW20490100 Serie PFC490I000A0002B	57,768.00
1246 511A0114 0213	Enlace Punto a Punto Mca. Radwin Modelo RW20490100 Serie 24A43C609F59	57,768.00
1246 511A0114 0214	Enlace Punto a Punto Mca. Radwin Modelo RW20490100 Serie 24A43C60A07F	57,768.00
1246 511A0114 0215	Hub Sincronizador para Radio Base y Punto a Punto Marca:RADWIN Modelo:AT0060950 Serie HSSU000002786	17,226.00
1246 511A0114 0216	Radio Base Conectorizado Mca. Radwin Modelo RW52000150 Serie P07290I500A00E2	92,916.00
1246 511A0114 0217	Radio Base Mca. Radwin Modelo RW52000250 Serie P07550I000F00004	61,337.26
1246 511A0114 0218	Radio Base Mca. Radwin Modelo RW52000250 Serie P03090E000A007C4	61,337.26
1246 511A0114 0219	Radio Base Mca. Radwin Modelo RW52000250 Serie P03090E000A007CA	61,337.26
1246 511A0114 0220	Radio Base Mca. Radwin Modelo RW52000250 Serie P03090E000A007BF	61,337.26
1246 511A0114 0221	Radio Base Mca. Radwin Modelo RW52000250 Serie P03090E000A007C3	61,337.26
1246 511A0114 0222	Radio Base Mca. Radwin Modelo RW52000250 Serie P07290I500A000D3	61,337.26
1246 511A0114 0223	Radio Base Mca. Radwin Modelo RW52000250 Serie 24A43CA460EB	61,337.26
1246 511A0114 0224	Equipo Suscriptores (SU) Con Antena Integrada Conector Tipo N Numero Serie PO5830I000A002B0	40,020.00
1246 511A0114 0225	Equipo Suscriptores (SU) Con Antena Integrada Conector Tipo N Numero Serie PO5830I000A002ED	40,020.00
1246 511A0114 0226	Equipo Suscriptores (SU) Con Antena Integrada Conector Tipo N Numero Serie PO5830I000A0031F	40,020.00
1246 511A0114 0227	Equipo Suscriptores (SU) Con Antena Integrada Conector Tipo N Numero Serie PO5830I000A002F2	40,020.00
1246 511A0114 0228	Equipo Suscriptores (SU) Con Antena Integrada Conector Tipo N Numero Serie PO5830I000A002EF	40,020.00
1246 511A0114 0229	Equipo Suscriptores (SU) Con Antena Integrada Conector Tipo N Numero Serie PO5830I000A00304	40,020.00
1246 511A0114 0230	Equipo Suscriptores (SU) Con Antena Integrada Conector Tipo N Numero Serie PO5830I000A00301	40,020.00
1246 511A0114 0231	Equipo Suscriptores (SU) Con Antena Integrada Conector Tipo N Numero Serie PO5830I000A00326	40,020.00
1246 511A0114 0232	Equipo Suscriptores (SU) Con Antena Integrada Conector Tipo N Numero Serie PO5830I000A0031C	40,020.00
1246 511A0114 0233	Equipo Suscriptores (SU) Con Antena Integrada Conector Tipo N Numero Serie 24A43C3E459E	40,020.00
1246 511A0114 0234	Equipo Suscriptores (SU) Con Antena Integrada Conector Tipo N Numero Serie PO5830I000A000CD	40,020.00
1246 511A0114 0235	Equipo Suscriptores (SU) Con Antena Integrada Conector Tipo N Numero Serie PO5830I000A002E3	40,020.00
1246 511A0114 0236	Equipo Suscriptores (SU) Con Antena Integrada Conector Tipo N Numero Serie PO5830I000A002E4	40,020.00
1246 511A0114 0237	Equipo Suscriptores (SU) Con Antena Integrada Conector Tipo N Numero Serie PO5830I000A00302	40,020.00

RELACIÓN DE BIENES QUE COMPONEN SU PATRIMONIO

Cuenta Pública al 31 de diciembre de 2017

Página 195 de 243

Hora: 10:19:49a. m.

Fecha: 12/02/2018

Código	Descripción del Bien	Valor en Libros
1246 511A0114 0238	Equipo Suscriptores (SU) Con Antena Integrada Conector Tipo N Numero Serie PO5830I000A00669	40,020.00
1246 511A0114 0239	Equipo Suscriptores (SU) Con Antena Integrada Conector Tipo N Numero Serie PO5830I000A002F8	40,020.00
1246 511A0114 0240	Equipo Suscriptores (SU) Con Antena Integrada Conector Tipo N Numero Serie PO3450E100A00663	40,020.00
1246 511A0114 0241	Equipo Suscriptores (SU) Con Antena Integrada Conector Tipo N Numero Serie PO5830I000F00254	40,020.00
1246 511A0114 0242	Equipo Suscriptores (SU) Con Antena Integrada Conector Tipo N Numero Serie PO5830I000A002FF	40,020.00
1246 511A0114 0243	Equipo Suscriptores (SU) Con Antena Integrada Conector Tipo N Numero Serie PO3450M100A00138	40,020.00
1246 511A0114 0244	Equipo Suscriptores (SU) Con Antena Integrada Conector Tipo N Numero Serie P0345M100A000E9	40,020.00
1246 511A0114 0245	Equipo Suscriptores (SU) Con Antena Integrada Conector Tipo N Numero Serie PO5830I000A00305	40,020.00
1246 511A0114 0246	Equipo Suscriptores (SU) Con Antena Integrada Conector Tipo N Numero Serie 24A43C3E2F53	40,020.00
1246 511A0114 0247	Equipo Suscriptores (SU) Con Antena Integrada Conector Tipo N Numero Serie PO3450E100A00661	40,020.00
1246 511A0114 0248	Equipo Suscriptores (SU) Con Antena Integrada Conector Tipo N Numero Serie PO5830I000A000F3	40,020.00
1246 511A0114 0249	Equipo Suscriptores (SU) Con Antena Integrada Conector Tipo N Numero Serie PO3450M100A000EC	40,020.00
1246 511A0114 0250	Equipo Suscriptores (SU) Con Antena Integrada Conector Tipo N Numero Serie PO5830I000A002E6	40,020.00
1246 511A0114 0251	Equipo Suscriptores (SU) Con Antena Integrada Conector Tipo N Numero Serie PO5830I000A000F1	40,020.00
1246 511A0114 0252	Equipo Suscriptores (SU) Con Antena Integrada Conector Tipo N Numero Serie PO5830I000A002F4	40,020.00
1246 511A0114 0253	Equipo Suscriptores (SU) Con Antena Integrada Conector Tipo N Numero Serie PO5830I000A002ED	40,020.00
1246 511A0114 0254	Equipo Suscriptores (SU) Con Antena Integrada Conector Tipo N Numero Serie PO5830I000A0031D	40,020.00
1246 511A0114 0255	Equipo Suscriptores (SU) Con Antena Integrada Conector Tipo N Numero Serie PO5830I000A002B1	40,020.00
1246 511A0114 0256	Equipo Suscriptores (SU) Con Antena Integrada Conector Tipo N Numero Serie PO5830I000A00307	40,020.00
1246 511A0114 0257	Equipo Suscriptores (SU) Con Antena Integrada Conector Tipo N Numero Serie PO5830I000A00307	40,020.00
1246 511A0114 0258	Equipo Suscriptores (SU) Con Antena Integrada Conector Tipo N Numero Serie PO5830I000A0030D	40,020.00
1246 511A0114 0259	Equipo Suscriptores (SU) Con Antena Integrada Conector Tipo N Numero Serie PO3450E100A0066C	40,020.00
1246 511A0114 0260	Equipo Suscriptores (SU) Con Antena Integrada Conector Tipo N Numero Serie PO5830I000A002E5	40,020.00
1246 511A0114 0261	Equipo Suscriptores (SU) Con Antena Integrada Conector Tipo N Numero Serie PO5830I000A00300	40,020.00
1246 511A0114 0262	Equipo Suscriptores (SU) Con Antena Integrada Conector Tipo N Numero Serie PO5830I000A00325	40,020.00
1246 511A0114 0263	Equipo Suscriptores (SU) Con Antena Integrada Conector Tipo N Numero Serie PO3450E100A00665	40,020.00
1246 511A0114 0264	Equipo Suscriptores (SU) Con Antena Integrada Conector Tipo N Numero Serie PO3450E100A00662	40,020.00

RELACIÓN DE BIENES QUE COMPONEN SU PATRIMONIO

Cuenta Pública al 31 de diciembre de 2017

Página 196 de 243

Hora: 10:19:49a. m.

Fecha: 12/02/2018

Código	Descripción del Bien	Valor en Libros
1246 511A0114 0265	Equipo Suscriptores (SU) Con Antena Integrada Conector Tipo N Numero Serie PO5830I000A000FD	40,020.00
1246 511A0114 0266	Equipo Suscriptores (SU) Con Antena Integrada Conector Tipo N Numero Serie PO5830I000A002E2	40,020.00
1246 511A0114 0267	Equipo Suscriptores (SU) Con Antena Integrada Conector Tipo N Numero Serie PO5830I000A00327	40,020.00
1246 511A0114 0268	Equipo Suscriptores (SU) Con Antena Integrada Conector Tipo N Numero Serie PO5830I000A002B9	40,020.00
1246 511A0114 0269	Equipo Suscriptores (SU) Con Antena Integrada Conector Tipo N Numero Serie PO3450M100A0012A	40,020.00
1246 511A0114 0270	Equipo Suscriptores (SU) Con Antena Integrada Conector Tipo N Numero Serie 24A43C3E7A57	40,020.00
1246 511A0114 0271	Equipo Suscriptores (SU) Con Antena Integrada Conector Tipo N Numero Serie PO5830I000A00303	40,020.00
1246 511A0114 0272	Equipo Suscriptores (SU) Con Antena Integrada Conector Tipo N Numero Serie PO3450M100A00119	40,020.00
1246 511A0114 0273	Equipo Suscriptores (SU) Con Antena Integrada Conector Tipo N Numero Serie PO5830I000A002F3	40,020.00
1246 511A0114 0274	Equipo Suscriptores (SU) Con Antena Integrada Conector Tipo N Numero Serie PO5830I000A002EA	40,020.00
1246 511A0114 0275	Servidor de Video NVR Mca. Dahua Modelo NVR6000DR Sistema de Grabacion	109,620.00
1246 511A0114 0276	Camara IP Video Vigilancia PTZ DOMO MCA. Dahua MOD. SD-6436CHN SERIE 437116108	58,593.98
1246 511A0114 0277	Camara IP Video Vigilancia PTZ DOMO MCA. Dahua MOD. SD-6436CHN SERIE 437116086	58,593.98
1246 511A0114 0278	Camara IP Video Vigilancia PTZ DOMO MCA. Dahua MOD. SD-6436CHN SERIE 437116075	58,593.98
1246 511A0114 0279	Camara IP Video Vigilancia PTZ DOMO MCA. Dahua MOD. SD-6436CHN SERIE 437116132	58,593.98
1246 511A0114 0280	Camara IP Video Vigilancia PTZ DOMO MCA. Dahua MOD. SD-6436CHN SERIE 437116078	58,593.98
1246 511A0114 0281	Camara IP Video Vigilancia PTZ DOMO MCA. Dahua MOD. SD-6436CHN SERIE 437116097	58,593.98
1246 511A0114 0282	Camara IP Video Vigilancia PTZ DOMO MCA. Dahua MOD. SD-6436CHN SERIE 437116092	58,593.98
1246 511A0114 0283	Camara IP Video Vigilancia PTZ DOMO MCA. Dahua MOD. SD-6436CHN SERIE 437116117	58,593.98
1246 511A0114 0284	Camara IP Video Vigilancia PTZ DOMO MCA. Dahua MOD. SD-6436CHN SERIE 437115114	58,593.98
1246 511A0114 0285	Camara IP Video Vigilancia PTZ DOMO MCA. Dahua MOD. SD-6436CHN SERIE 437116104	58,593.98
1246 511A0114 0286	Camara IP Video Vigilancia PTZ DOMO MCA. Dahua MOD. SD-6436CHN SERIE 437116094	58,593.98
1246 511A0114 0287	Camara IP Video Vigilancia PTZ DOMO MCA. Dahua MOD. SD-6436CHN SERIE 437116087	58,593.98
1246 511A0114 0288	Camara IP Video Vigilancia PTZ DOMO MCA. Dahua MOD. SD-6436CHN SERIE 437116137	58,593.98
1246 511A0114 0289	Camara IP Video Vigilancia PTZ DOMO MCA. Dahua MOD. SD-6436CHN SERIE 437116127	58,593.98
1246 511A0114 0290	Camara IP Video Vigilancia PTZ DOMO MCA. Dahua MOD. SD-6436CHN SERIE 43711S090	58,593.98
1246 511A0114 0291	Camara IP Video Vigilancia PTZ DOMO MCA. Dahua MOD. SD-6436CHN SERIE 437116103	58,593.98
1246 511A0114 0292	Camara IP Video Vigilancia PTZ DOMO MCA. Dahua MOD. SD-6436CHN SERIE 437116096	58,593.98

RELACIÓN DE BIENES QUE COMPONEN SU PATRIMONIO

Página 197 de 243

Cuenta Pública al 31 de diciembre de 2017

Hora: 10:19:49a. m.

Fecha: 12/02/2018

Código	Descripción del Bien	Valor en Libros
1246 511A0114 0293	Camara IP Video Vigilancia PTZ DOMO MCA. Dahua MOD. SD-6436CHN SERIE 437116141	58,593.98
1246 511A0114 0294	Camara IP Video Vigilancia PTZ DOMO MCA. Dahua MOD. SD-6436CHN SERIE 437116123	58,593.98
1246 511A0114 0295	Camara IP Video Vigilancia PTZ DOMO MCA. Dahua MOD. SD-6436CHN SERIE 437116107	58,593.98
1246 511A0114 0296	Camara IP Video Vigilancia PTZ DOMO MCA. Dahua MOD. SD-6436CHN SERIE 437116120	58,593.98
1246 511A0114 0297	Camara IP Video Vigilancia PTZ DOMO MCA. Dahua MOD. SD-6436CHN SERIE 437116136	58,593.98
1246 511A0114 0298	Camara IP Video Vigilancia PTZ DOMO MCA. Dahua MOD. SD-6436CHN SERIE 437116128	58,593.98
1246 511A0114 0299	Camara IP Video Vigilancia PTZ DOMO MCA. Dahua MOD. SD-6436CHN SERIE 437116118	58,593.98
1246 511A0114 0300	Camara IP Video Vigilancia PTZ DOMO MCA. Dahua MOD. SD-6436CHN SERIE	58,593.98
1246 511A0114 0301	Camara IP Video Vigilancia PTZ DOMO MCA. Dahua MOD. SD-6436CHN SERIE	58,593.98
1246 511A0114 0302	Camara IP Video Vigilancia PTZ DOMO MCA. Dahua MOD. SD-6436CHN SERIE	58,593.98
1246 511A0114 0303	Camara IP Video Vigilancia PTZ DOMO MCA. Dahua MOD. SD-6436CHN SERIE	58,593.98
1246 511A0114 0304	Camara IP Video Vigilancia PTZ DOMO MCA. Dahua MOD. SD-6436CHN SERIE	58,593.98
1246 511A0114 0305	Camara IP Video Vigilancia PTZ DOMO MCA. Dahua MOD. SD-6436CHN SERIE	58,593.98
1246 511A0114 0306	Servidor de Video NVR Mca Syscom Modelo DS96128NIE24-120 Canales de video Serie 469144230	109,620.00
1246 511A0114 0307	Antenas Sectoriales (radio base), con conector tipo N Hembra con 90° de Apertura con doble Polarización Vertical y Horizontal sin Serie	20,000.72
1246 511A0114 0308	Antenas Sectoriales (radio base), con conector tipo N Hembra con 90° de Apertura con doble Polarización Vertical y Horizontal sin Serie	20,000.72
1246 511A0114 0309	Antenas Sectoriales (radio base), con conector tipo N Hembra con 90° de Apertura con doble Polarización Vertical y Horizontal sin Serie	20,000.72
1246 511A0114 0310	Antenas Sectoriales (radio base), con conector tipo N Hembra con 90° de Apertura con doble Polarización Vertical y Horizontal sin Serie	20,000.72
1246 511A0114 0311	Antenas Sectoriales (radio base), con conector tipo N Hembra con 90° de Apertura con doble Polarización Vertical y Horizontal sin Serie	20,000.72
1246 511A0114 0312	Antenas Sectoriales (radio base), con conector tipo N Hembra con 90° de Apertura con doble Polarización Vertical y Horizontal sin Serie	20,000.72
1246 511A0114 0313	Equipos Base (BSU) con antena integrada y coneotor Tipo N hembra Serie PO5950E000A00CB6	61,337.26
1246 511A0114 0314	Equipos Base (BSU) con antena integrada y coneotor Tipo N hembra Serie P06950S000A00CBC	61,337.26
1246 511A0114 0315	Equipos Base (BSU) con antena integrada y coneotor Tipo N hembra Serie P069S0E000A00CCE	61,337.26
1246 511A0114 0316	Equipos Base (BSU) con antena integrada y coneotor Tipo N hembra Serie P06950S000A00OCD8	61,337.26
1246 511A0114 0317	Equipos Base (BSU) con antena integrada y coneotor Tipo N hembra Serie PO7050E500A00130	61,337.26
1246 511A0114 0318	Equipos Base (BSU) con antena integrada y coneotor Tipo N hembra Serie P07050E00A00149	61,337.26
1246 511A0114 0319	Equipo Suscriptor (SU) cor. Antena Integrada y con conector Tipc N Numero Serie P05830IOO0A00DC0	40,020.00
1246 511A0114 0320	Equipo Suscriptor (SU) cor. Antena Integrada y con conector Tipc N Numero Serie P05B30IOO0A00DA8	40,020.00
1246 511A0114 0321	Equipo Suscriptor (SU) cor. Antena Integrada y con conector Tipc N Numero Serie P05830IOO0A00QDA9	40,020.00

RELACIÓN DE BIENES QUE COMPONEN SU PATRIMONIO

Página 198 de 243

Cuenta Pública al 31 de diciembre de 2017

Hora: 10:19:49a. m.

Fecha: 12/02/2018

Código	Descripción del Bien	Valor en Libros
1246 511A0114 0322	Equipo Suscriptor (SU) cor. Antena Integrada y con conector Tipc N Numero Serie P05830I000A00DAA	40,020.00
1246 511A0114 0323	Equipo Suscriptor (SU) cor. Antena Integrada y con conector Tipc N Numero Serie PO5B3DIOO0A00DAD	40,020.00
1246 511A0114 0324	Equipo Suscriptor (SU) cor. Antena Integrada y con conector Tipc N Numero Serie PO5E30I000A00DAE	40,020.00
1246 511A0114 0325	Equipo Suscriptor (SU) cor. Antena Integrada y con conector Tipc N Numero Serie P05830I000A00DB0	40,020.00
1246 511A0114 0326	Equipo Suscriptor (SU) cor. Antena Integrada y con conector Tipc N Numero Serie P05830I000A00DB1	40,020.00
1246 511A0114 0327	Equipo Suscriptor (SU) cor. Antena Integrada y con conector Tipc N Numero Serie PO5830I000A00DB2	40,020.00
1246 511A0114 0328	Equipo Suscriptor (SU) cor. Antena Integrada y con conector Tipc N Numero Serie P05E30I000A00DB4	40,020.00
1246 511A0114 0329	Equipo Suscriptor (SU) cor. Antena Integrada y con conector Tipc N Numero Serie P05830I000A00DB5	40,020.00
1246 511A0114 0330	Equipo Suscriptor (SU) cor. Antena Integrada y con conector Tipc N Numero Serie P05830I000A00DBS	40,020.00
1246 511A0114 0331	Equipo Suscriptor (SU) cor. Antena Integrada y con conector Tipc N Numero Serie PO5830I000A00D3A	40,020.00
1246 511A0114 0332	Equipo Suscriptor (SU) cor. Antena Integrada y con conector Tipc N Numero Serie P05830I000A00D33	40,020.00
1246 511A0114 0333	Equipo Suscriptor (SU) cor. Antena Integrada y con conector Tipc N Numero Serie P05530I000A00DBD	40,020.00
1246 511A0114 0334	Equipo Suscriptor (SU) cor. Antena Integrada y con conector Tipc N Numero Serie PO5S30I000A00D3E	40,020.00
1246 511A0114 0335	Equipo Suscriptor (SU) cor. Antena Integrada y con conector Tipc N Numero Serie P05830I000A00DC1	40,020.00
1246 511A0114 0336	Equipo Suscriptor (SU) cor. Antena Integrada y con conector Tipc N Numero Serie P05830I000A00DC2	40,020.00
1246 511A0114 0337	Equipo Suscriptor (SU) cor. Antena Integrada y con conector Tipc N Numero Serie PO5B30I000A00DC3	40,020.00
1246 511A0114 0338	Equipo Suscriptor (SU) cor. Antena Integrada y con conector Tipc N Numero Serie PO5S30I000A00DC8	40,020.00
1246 511A0114 0339	Equipo Suscriptor (SU) cor. Antena Integrada y con conector Tipc N Numero Serie P05830I000A00DCB	40,020.00
1246 511A0114 0340	Equipo Suscriptor (SU) cor. Antena Integrada y con conector Tipc N Numero Serie PO5B30I000A00DCC	40,020.00
1246 511A0114 0341	Equipo Suscriptor (SU) cor. Antena Integrada y con conector Tipc N Numero Serie PO5B30I000A00DCD	40,020.00
1246 511A0114 0342	Equipo Suscriptor (SU) cor. Antena Integrada y con conector Tipc N Numero Serie P05830I000A00DCF	40,020.00
1246 511A0114 0343	Radio Punto A Punto, Capacidad De Transferencia Neta 10 Mbps y 200 Mops.SIN SERIES	70,897.75
1246 511A0114 0344	Radio Punto A Punto, Capacidad De Transferencia Neta 10 Mbps y 200 Mops.SIN SERIES	70,897.75
1246 511A0114 0345	Hut Sincronizador Para Radio Base y Punto a Punto SIN SERIES	17,226.00
1246 511A0114 0346	Hut Sincronizador Para Radio Base y Punto a Punto SIN SERIES	17,226.00
1246 511A0114 0347	Hut Sincronizador Para Radio Base y Punto a Punto SIN SERIES	17,226.00
1246 511A0114 0348	Radio Enlace Con Antena Intearada Serie P07690E000A00963	38,106.00
1246 511A0114 0349	Radio Enlace Con Antena Intearada Serie P07690E000A00959	38,106.00
1246 511A0114 0350	Radio Enlace Con Antena Intearada Serie P0S790E500F00QAC	38,106.00
1246 511A0114 0351	Radio Enlace Con Antena Intearada Serie P0B790E500F00CA	38,106.00

RELACIÓN DE BIENES QUE COMPONEN SU PATRIMONIO

Página 199 de 243

Cuenta Pública al 31 de diciembre de 2017

Hora: 10:19:49a. m.

Fecha: 12/02/2018

Código	Descripción del Bien	Valor en Libros
1246 511A0114 0352	Radio Enlace Con Antena Intearada Serie P070700I000A00TDD	38,106.00
1246 511A0114 0353	Radio Enlace Con Antena Intearada Serie P07700I000A007E4	38,106.00
1246 511A0114 0354	Radio Enlace con Antena Parabolica FORIVIA PARTE OEL ENLACE Punto A Punto Serie PO5630I000A00976	57,768.00
1246 511A0114 0355	Radio Enlace con Antena Parabolica FORIVIA PARTE OEL ENLACE Punto A Punto Serie P05830I000A009D6	57,768.00
1246 511A0114 0356	Antena Sectorial 120 Grados Sin Serie	23,780.00
1246 511A0114 0357	Antena Tipo Plato Parabolica de Dos Pies Sin Serie	25,114.00
1246 511A0114 0358	Antena Tipo Plato Parabolica de Dos Pies Sin Serie	25,114.00
1246 511A0114 0359	Antena Tipo Plato para Enlaces Larga Distancia Sin Serie	24,899.40
1246 511A0114 0360	Antena Tipo Plato para Enlaces Larga Distancia Sin Serie	24,899.40
1246 511A0114 0361	Antena Tipo Plato para Enlaces Larga Distancia Sin Serie	24,899.40
1246 511A0114 0362	Antena Tipo Plato para Enlaces Larga Distancia Sin Serie	24,899.40
1246 511A0114 0363	Antena Tipo Plato para Enlaces Larga Distancia Sin Serie	24,899.40
1246 511A0114 0364	Antena Tipo Plato para Enlaces Larga Distancia Sin Serie	24,899.40
1246 511A0114 0365	Antena Tipo Plato para Enlaces Larga Distancia Sin Serie	24,899.40
1246 511A0114 0366	Antena Tipo Plato para Enlaces Larga Distancia Sin Serie	24,899.40
1246 511A0114 0367	Antena Tipo Plato para Enlaces Larga Distancia Sin Serie	24,899.40
1246 511A0114 0368	Antena Tipo Plato para Enlaces Larga Distancia Sin Serie	24,899.40
1246 511A0114 0369	Antena Tipo Plato para Enlaces Larga Distancia Sin Serie	24,899.40
1246 511A0114 0370	Antena Tipo Plato para Enlaces Larga Distancia Sin Serie	24,899.40
1246 511A0114 0371	Antena Tipo Plato para Enlaces Larga Distancia Sin Serie	24,899.40
1246 511A0114 0372	Antena Tipo Plato para Enlaces Larga Distancia Sin Serie	24,899.40
1246 511A0114 0373	Antena Tipo Plato para Enlaces Larga Distancia Sin Serie	24,899.40
1246 511A0114 0374	Antena Tipo Plato para Enlaces Larga Distancia Sin Serie	24,899.40
1246 511A0114 0375	Antena Tipo Plato para Enlaces Larga Distancia Sin Serie	24,899.40
1246 511A0114 0376	Antena Tipo Plato para Enlaces Larga Distancia Sin Serie	24,899.40
1246 511A0114 0377	Gabinete de Usos Multiples Sin Serie	4,524.00
1246 511A0114 0378	Gabinete de Usos Multiples Sin Serie	4,524.00
1246 511A0114 0379	Gabinete de Usos Multiples Sin Serie	4,524.00
1246 511A0114 0380	Gabinete de Usos Multiples Sin Serie	4,524.00
1246 511A0114 0381	Gabinete de Usos Multiples Sin Serie	4,524.00
1246 511A0114 0382	Gabinete de Usos Multiples Sin Serie	4,524.00
1246 511A0114 0383	Gabinete de Usos Multiples Sin Serie	4,524.00
1246 511A0114 0384	Gabinete de Usos Multiples Sin Serie	4,524.00
1246 511A0114 0385	Gabinete de Usos Multiples Sin Serie	4,524.00
1246 511A0114 0386	Gabinete de Usos Multiples Sin Serie	4,524.00
1246 511A0114 0387	Gabinete de Usos Multiples Sin Serie	4,524.00
1246 511A0114 0388	Gabinete de Usos Multiples Sin Serie	4,524.00
1246 511A0114 0389	Gabinete de Usos Multiples Sin Serie	4,524.00
1246 511A0114 0390	Gabinete de Usos Multiples Sin Serie	4,524.00
1246 511A0114 0391	Gabinete de Usos Multiples Sin Serie	4,524.00
1246 511A0114 0392	Gabinete de Usos Multiples Sin Serie	4,524.00

RELACIÓN DE BIENES QUE COMPONEN SU PATRIMONIO

Página 200 de 243

Cuenta Pública al 31 de diciembre de 2017

Hora: 10:19:49a. m.

Fecha: 12/02/2018

Código	Descripción del Bien	Valor en Libros
1246 511A0114 0393	Gabinete de Usos Múltiples Sin Serie	4,524.00
1246 511A0114 0394	Gabinete de Usos Múltiples Sin Serie	4,524.00
1246 511A0114 0395	Gabinete de Usos Múltiples Sin Serie	4,524.00
1246 511A0114 0396	Gabinete de Usos Múltiples Sin Serie	4,524.00
1246 511A0114 0397	Gabinete de Usos Múltiples Sin Serie	4,524.00
1246 511A0114 0398	Gabinete de Usos Múltiples Sin Serie	4,524.00
1246 511A0114 0399	Gabinete de Usos Múltiples Sin Serie	4,524.00
1246 511A0114 0400	Gabinete de Usos Múltiples Sin Serie	4,524.00
1246 511A0114 0401	Gabinete de Usos Múltiples Sin Serie	4,524.00
1246 511A0114 0402	Gabinete de Usos Múltiples Sin Serie	4,524.00
1246 511A0114 0403	Gabinete de Usos Múltiples Sin Serie	4,524.00
1246 511A0114 0404	Gabinete de Usos Múltiples Sin Serie	4,524.00
1246 511A0114 0405	Gabinete de Usos Múltiples Sin Serie	4,524.00
1246 511A0114 0406	Gabinete de Usos Múltiples Sin Serie	4,524.00
1246 511A0114 0407	Gabinete de Usos Múltiples Sin Serie	4,524.00
1246 511A0114 0408	Gabinete de Usos Múltiples Sin Serie	4,524.00
1246 511A0114 0409	Gabinete de Usos Múltiples Sin Serie	4,524.00
1246 511A0114 0410	Gabinete de Usos Múltiples Sin Serie	4,524.00
1246 511A0114 0411	Gabinete de Usos Múltiples Sin Serie	4,524.00
1246 511A0114 0412	Gabinete de Usos Múltiples Sin Serie	4,524.00
1246 511A0114 0413	Gabinete de Usos Múltiples Sin Serie	4,524.00
1246 511A0114 0414	Gabinete de Usos Múltiples Sin Serie	4,524.00
1246 511A0114 0415	Camara IP PTZ 2MP 30X Dia/Noche Real ICR CMOS 1/3" Sin Numero Serie	58,593.98
1246 511A0114 0416	Camara IP PTZ 2MP 30X Dia/Noche Real ICR CMOS 1/3" Sin Numero Serie	58,593.98
1246 511A0114 0417	Camara IP PTZ 2MP 30X Dia/Noche Real ICR CMOS 1/3" Sin Numero Serie	58,593.98
1246 511A0114 0418	Camara IP PTZ 2MP 30X Dia/Noche Real ICR CMOS 1/3" Sin Numero Serie	58,593.98
1246 511A0114 0419	Camara IP PTZ 2MP 30X Dia/Noche Real ICR CMOS 1/3" Sin Numero Serie	58,593.98
1246 511A0114 0420	Camara IP PTZ 2MP 30X Dia/Noche Real ICR CMOS 1/3" Sin Numero Serie	58,593.98
1246 511A0114 0421	Camara IP PTZ 2MP 30X Dia/Noche Real ICR CMOS 1/3" Sin Numero Serie	58,593.98
1246 511A0114 0422	Camara IP PTZ 2MP 30X Dia/Noche Real ICR CMOS 1/3" Sin Numero Serie	58,593.98
1246 511A0114 0423	Camara IP PTZ 2MP 30X Dia/Noche Real ICR CMOS 1/3" Sin Numero Serie	58,593.98
1246 511A0114 0424	Camara IP PTZ 2MP 30X Dia/Noche Real ICR CMOS 1/3" Sin Numero Serie	58,593.98
1246 511A0114 0425	Camara IP PTZ 2MP 30X Dia/Noche Real ICR CMOS 1/3" Sin Numero Serie	58,593.98
1246 511A0114 0426	Camara IP PTZ 2MP 30X Dia/Noche Real ICR CMOS 1/3" Sin Numero Serie	58,593.98
1246 511A0114 0427	Camara IP PTZ 2MP 30X Dia/Noche Real ICR CMOS 1/3" Sin Numero Serie	58,593.98
1246 511A0114 0428	Camara IP PTZ 2MP 30X Dia/Noche Real ICR CMOS 1/3" Sin Numero Serie	58,593.98
1246 511A0114 0429	Camara IP PTZ 2MP 30X Dia/Noche Real ICR CMOS 1/3" Sin Numero Serie	58,593.98
1246 511A0114 0430	Camara IP PTZ 2MP 30X Dia/Noche Real ICR CMOS 1/3" Sin Numero Serie	58,593.98
1246 511A0114 0431	Camara IP PTZ 2MP 30X Dia/Noche Real ICR CMOS 1/3" Sin Numero Serie	58,593.98
1246 511A0114 0432	Camara IP PTZ 2MP 30X Dia/Noche Real ICR CMOS 1/3" Sin Numero Serie	58,593.98
1246 511A0114 0433	Camara IP PTZ 2MP 30X Dia/Noche Real ICR CMOS 1/3" Sin Numero Serie	58,593.98
1246 511A0114 0434	Camara IP PTZ 2MP 30X Dia/Noche Real ICR CMOS 1/3" Sin Numero Serie	58,593.98

RELACIÓN DE BIENES QUE COMPONEN SU PATRIMONIO

Página 201 de 243

Cuenta Pública al 31 de diciembre de 2017

Hora: 10:19:49a. m.

Fecha: 12/02/2018

Código	Descripción del Bien	Valor en Libros
1246 511A0114 0435	Camara IP PTZ 2MP 30X Dia/Noche Real ICR CMOS 1/3" Sin Numero Serie	58,593.98
1246 511A0114 0436	Camara IP PTZ 2MP 30X Dia/Noche Real ICR CMOS 1/3" Sin Numero Serie	58,593.98
1246 511A0114 0437	Camara IP PTZ 2MP 30X Dia/Noche Real ICR CMOS 1/3" Sin Numero Serie	58,593.98
1246 511A0114 0438	Camara IP PTZ 2MP 30X Dia/Noche Real ICR CMOS 1/3" Sin Numero Serie	58,593.98
1246 511A0114 0439	Camara IP PTZ 2MP 30X Dia/Noche Real ICR CMOS 1/3" Sin Numero Serie	58,593.98
1246 511A0114 0440	Camara IP PTZ 2MP 30X Dia/Noche Real ICR CMOS 1/3" Sin Numero Serie	58,593.98
1246 511A0114 0441	Camara IP PTZ 2MP 30X Dia/Noche Real ICR CMOS 1/3" Sin Numero Serie	58,593.98
1246 511A0114 0442	Camara IP PTZ 2MP 30X Dia/Noche Real ICR CMOS 1/3" Sin Numero Serie	58,593.98
1246 511A0114 0443	Camara IP PTZ 2MP 30X Dia/Noche Real ICR CMOS 1/3" Sin Numero Serie	58,593.98
1246 511A0114 0444	Camara IP PTZ 2MP 30X Dia/Noche Real ICR CMOS 1/3" Sin Numero Serie	58,593.98
1246 511A0114 0445	Servidor de Video NVR Compresion H264 de 64 CANALES de Video Sin Numero de Serie	109,620.00
1246 511A0114 0446	Radio Suscriptor con Antena Integrada Cap. 10 MBPS Alcance 40 Kms Sin Numero de Serie	48,546.00
1246 511A0114 0447	Radio Suscriptor con Antena Integrada Cap. 10 MBPS Alcance 40 Kms Sin Numero de Serie	48,546.00
1246 511A0114 0448	Radio Suscriptor con Antena Integrada Cap. 10 MBPS Alcance 40 Kms Sin Numero de Serie	48,546.00
1246 511A0114 0449	Radio Suscriptor con Antena Integrada Cap. 10 MBPS Alcance 40 Kms Sin Numero de Serie	48,546.00
1246 511A0114 0450	Radio Suscriptor con Antena Integrada Cap. 10 MBPS Alcance 40 Kms Sin Numero de Serie	48,546.00
1246 511A0114 0451	Radio Suscriptor con Antena Integrada Cap. 10 MBPS Alcance 40 Kms Sin Numero de Serie	48,546.00
1246 511A0114 0452	Radio Suscriptor con Antena Integrada Cap. 10 MBPS Alcance 40 Kms Sin Numero de Serie	48,546.00
1246 511A0114 0453	Radio Suscriptor con Antena Integrada Cap. 10 MBPS Alcance 40 Kms Sin Numero de Serie	48,546.00
1246 511A0114 0454	Radio Suscriptor con Antena Integrada Cap. 10 MBPS Alcance 40 Kms Sin Numero de Serie	48,546.00
1246 511A0114 0455	Radio Suscriptor con Antena Integrada Cap. 10 MBPS Alcance 40 Kms Sin Numero de Serie	48,546.00
1246 511A0114 0456	Radio Suscriptor con Antena Integrada Cap. 10 MBPS Alcance 40 Kms Sin Numero de Serie	48,546.00
1246 511A0114 0457	Radio Suscriptor con Antena Integrada Cap. 10 MBPS Alcance 40 Kms Sin Numero de Serie	48,546.00
1246 511A0114 0458	Radio Suscriptor con Antena Integrada Cap. 10 MBPS Alcance 40 Kms Sin Numero de Serie	48,546.00
1246 511A0114 0459	Radio Suscriptor con Antena Integrada Cap. 10 MBPS Alcance 40 Kms Sin Numero de Serie	48,546.00
1246 511A0114 0460	Radio Suscriptor con Antena Integrada Cap. 10 MBPS Alcance 40 Kms Sin Numero de Serie	48,546.00
1246 511A0114 0461	Radio Suscriptor con Antena Integrada Cap. 10 MBPS Alcance 40 Kms Sin Numero de Serie	48,546.00
1246 511A0114 0462	Radio Suscriptor con Antena Integrada Cap. 10 MBPS Alcance 40 Kms Sin Numero de Serie	48,546.00
1246 511A0114 0463	Radio Suscriptor con Antena Integrada Cap. 10 MBPS Alcance 40 Kms Sin Numero de Serie	48,546.00
1246 511A0114 0464	Radio Suscriptor con Antena Integrada Cap. 10 MBPS Alcance 40 Kms Sin Numero de Serie	48,546.00
1246 511A0114 0465	Radio Suscriptor con Antena Integrada Cap. 10 MBPS Alcance 40 Kms Sin Numero de Serie	48,546.00

RELACIÓN DE BIENES QUE COMPONEN SU PATRIMONIO

Página 202 de 243

Cuenta Pública al 31 de diciembre de 2017

Hora: 10:19:49a. m.

Fecha: 12/02/2018

Código	Descripción del Bien	Valor en Libros
1246 511A0114 0466	Radio Suscriptor con Antena Integrada Cap. 10 MBPS Alcance 40 Kms Sin Numero de Serie	48,546.00
1246 511A0114 0467	Radio Suscriptor con Antena Integrada Cap. 10 MBPS Alcance 40 Kms Sin Numero de Serie	48,546.00
1246 511A0114 0468	Radio Suscriptor con Antena Integrada Cap. 10 MBPS Alcance 40 Kms Sin Numero de Serie	48,546.00
1246 511A0114 0469	Radio Suscriptor con Antena Integrada Cap. 10 MBPS Alcance 40 Kms Sin Numero de Serie	48,546.00
1246 511A0114 0470	Radio Suscriptor con Antena Integrada Cap. 10 MBPS Alcance 40 Kms Sin Numero de Serie	48,546.00
1246 511A0114 0471	Radio Suscriptor con Antena Integrada Cap. 10 MBPS Alcance 40 Kms Sin Numero de Serie	48,546.00
1246 511A0114 0472	Radio Suscriptor con Antena Integrada Cap. 10 MBPS Alcance 40 Kms Sin Numero de Serie	48,546.00
1246 511A0114 0473	Radio Suscriptor con Antena Integrada Cap. 10 MBPS Alcance 40 Kms Sin Numero de Serie	48,546.00
1246 511A0114 0474	Radio Suscriptor con Antena Integrada Cap. 10 MBPS Alcance 40 Kms Sin Numero de Serie	48,546.00
1246 511A0114 0475	Radio Suscriptor con Antena Integrada Cap. 10 MBPS Alcance 40 Kms Sin Numero de Serie	48,546.00
1246 511A0114 0476	Antena de Polarizacion Dual para Radio Base Sectorial Rango de Frecuencia 4.90-5.95 Ghz Sin Serie	20,000.71
1246 511A0114 0477	Antena de Polarizacion Dual para Radio Base Sectorial Rango de Frecuencia 4.90-5.95 Ghz Sin Serie	20,000.71
1246 511A0114 0478	Radio Base Sectorial con Antena Capacidad Largo Alcance 40Km/25 Millas Sin Serie	61,337.26
1246 511A0114 0479	Radio Base Sectorial con Antena Capacidad Largo Alcance 40Km/25 Millas Sin Serie	61,337.26
1246 511A0114 0480	Radio Base Sectorial con Antena Capacidad Largo Alcance 40Km/25 Millas Sin Serie	61,337.26
1246 511A0114 0481	Radio Suscriptor con Antena Integrada Cap. 05 MBPS Alcance 40 Kms Sin Numero de Serie	40,020.00
1246 511A0114 0482	Radio Suscriptor con Antena Integrada Cap. 05 MBPS Alcance 40 Kms Sin Numero de Serie	40,020.00
1246 511A0114 0483	Radio Suscriptor con Antena Integrada Cap. 05 MBPS Alcance 40 Kms Sin Numero de Serie	40,020.00
1246 511A0114 0484	Radio Suscriptor con Antena Integrada Cap. 05 MBPS Alcance 40 Kms Sin Numero de Serie	40,020.00
1246 511A0114 0485	Radio Suscriptor con Antena Integrada Cap. 05 MBPS Alcance 40 Kms Sin Numero de Serie	40,020.00
1246 511A0114 0486	Radio Suscriptor con Antena Integrada Cap. 05 MBPS Alcance 40 Kms Sin Numero de Serie	40,020.00
1246 511A0114 0487	Radio Suscriptor con Antena Integrada Cap. 05 MBPS Alcance 40 Kms Sin Numero de Serie	40,020.00
1246 511A0114 0488	Radio Suscriptor con Antena Integrada Cap. 05 MBPS Alcance 40 Kms Sin Numero de Serie	40,020.00
1246 511A0114 0489	Radio Suscriptor con Antena Integrada Cap. 05 MBPS Alcance 40 Kms Sin Numero de Serie	40,020.00
1246 511A0114 0490	Radio Suscriptor con Antena Integrada Cap. 05 MBPS Alcance 40 Kms Sin Numero de Serie	40,020.00
1246 511A0114 0491	Radio Suscriptor con Antena Integrada Cap. 05 MBPS Alcance 40 Kms Sin Numero de Serie	40,020.00
1246 511A0114 0492	Radio Suscriptor con Antena Integrada Cap. 05 MBPS Alcance 40 Kms Sin Numero de Serie	40,020.00
1246 511A0114 0493	HUB Sincronizador para Radio Base Conectorizada S/SERIE	17,226.00

RELACIÓN DE BIENES QUE COMPONEN SU PATRIMONIO

Página 203 de 243

Cuenta Pública al 31 de diciembre de 2017

Hora: 10:19:49a. m.

Fecha: 12/02/2018

Código	Descripción del Bien	Valor en Libros
1246 511A0114 0494	HUB Sincronizador para Radio Base Conectorizada S/SERIE	17,226.00
1246 511A0114 0495	HUB Sincronizador para Radio Base Conectorizada S/SERIE	17,226.00
1246 511A0114 0496	HUB Sincronizador para Radio Base Conectorizada S/SERIE	17,226.00
1246 511A0114 0497	HUB Sincronizador para Radio Base Conectorizada S/SERIE	17,226.00
1246 511A0114 0498	Radio Enlace con Antena Parabolica Cap. 10 MGPS Rendimiento Alcance 40 Kms Sin Numero de Serie	57,768.00
1246 511A0114 0499	Radio Enlace con Antena Parabolica Cap. 10 MGPS Rendimiento Alcance 40 Kms Sin Numero de Serie	57,768.00
1246 511A0114 0500	Radio Enlace con Antena Parabolica Cap. 10 MGPS Rendimiento Alcance 40 Kms Sin Numero de Serie	57,768.00
1246 511A0114 0501	Radio Enlace con Antena Parabolica Cap. 10 MGPS Rendimiento Alcance 40 Kms Sin Numero de Serie	57,768.00
1246 511A0114 0502	Radio Enlace con Antena Parabolica Cap. 10 MGPS Rendimiento Alcance 40 Kms Sin Numero de Serie	57,768.00
1246 511A0114 0503	Radio Base Sectorial Conectorizada Hasta 250 MGPS Capacidad Largo Alcance 40Km/25 Millas Sin Serie	92,916.00
1246 511A0114 0504	Radio Base Sectorial Conectorizada Hasta 250 MGPS Capacidad Largo Alcance 40Km/25 Millas Sin Serie	92,916.00
1246 511A0114 0505	Radio Base Sectorial Conectorizada Hasta 250 MGPS Capacidad Largo Alcance 40Km/25 Millas Sin Serie	92,916.00
1246 511A0114 0506	Radio Base Sectorial Conectorizada Hasta 250 MGPS Capacidad Largo Alcance 40Km/25 Millas Sin Serie	92,916.00
1246 511A0114 0507	Gabinete Metalico Con Platina 40x50x20 Mca ABB S/Serie	4,524.00
1246 511A0114 0508	Gabinete Metalico Con Platina 40x50x20 Mca ABB S/Serie	4,524.00
1246 511A0114 0509	Gabinete Metalico Con Platina 40x50x20 Mca ABB S/Serie	4,524.00
1246 511A0114 0510	Gabinete Metalico Con Platina 40x50x20 Mca ABB S/Serie	4,524.00
1246 511A0114 0511	Gabinete Metalico Con Platina 40x50x20 Mca ABB S/Serie	4,524.00
1246 511A0114 0512	Gabinete Metalico Con Platina 40x50x20 Mca ABB S/Serie	4,524.00
1246 511A0114 0513	Gabinete Metalico Con Platina 40x50x20 Mca ABB S/Serie	4,524.00
1246 511A0114 0514	Gabinete Metalico Con Platina 40x50x20 Mca ABB S/Serie	4,524.00
1246 511A0114 0515	Gabinete Metalico Con Platina 40x50x20 Mca ABB S/Serie	4,524.00
1246 511A0114 0516	Gabinete Metalico Con Platina 40x50x20 Mca ABB S/Serie	4,524.00
1246 511A0114 0517	Gabinete Metalico Con Platina 40x50x20 Mca ABB S/Serie	4,524.00
1246 511A0114 0518	Gabinete Metalico Con Platina 40x50x20 Mca ABB S/Serie	4,524.00
1246 511A0114 0519	Gabinete Metalico Con Platina 40x50x20 Mca ABB S/Serie	4,524.00
1246 511A0114 0520	Gabinete Metalico Con Platina 40x50x20 Mca ABB S/Serie	4,524.00
1246 511A0114 0521	Gabinete Metalico Con Platina 40x50x20 Mca ABB S/Serie	4,524.00
1246 511A0114 0522	Gabinete Metalico Con Platina 40x50x20 Mca ABB S/Serie	4,524.00
1246 511A0114 0523	Gabinete Metalico Con Platina 40x50x20 Mca ABB S/Serie	4,524.00
1246 511A0114 0524	Gabinete Metalico Con Platina 40x50x20 Mca ABB S/Serie	4,524.00
1246 511A0114 0525	Gabinete Metalico Con Platina 40x50x20 Mca ABB S/Serie	4,524.00
1246 511A0114 0526	Gabinete Metalico Con Platina 40x50x20 Mca ABB S/Serie	4,524.00
1246 511A0114 0527	Gabinete Metalico Con Platina 40x50x20 Mca ABB S/Serie	4,524.00
1246 511A0114 0528	Gabinete Metalico Con Platina 40x50x20 Mca ABB S/Serie	4,524.00
1246 511A0114 0529	Gabinete Metalico Con Platina 40x50x20 Mca ABB S/Serie	4,524.00
1246 511A0114 0530	Gabinete Metalico Con Platina 40x50x20 Mca ABB S/Serie	4,524.00

GOBIERNO CONSTITUCIONAL DEL ESTADO DE CHIAPAS
SECRETARIADO EJECUTIVO DEL SISTEMA ESTATAL DE
SEGURIDAD PÚBLICA
SISTEMA CONTABLE 2017

RELACIÓN DE BIENES QUE COMPONEN SU PATRIMONIO

Página 204 de 243

Cuenta Pública al 31 de diciembre de 2017

Hora: 10:19:49a. m.

Fecha: 12/02/2018

Código	Descripción del Bien	Valor en Libros
1246 511A0114 0531	Gabinete Metalico Con Platina 40x50x20 Mca ABB S/Serie	4,524.00
1246 511A0114 0532	Gabinete Metalico Con Platina 40x50x20 Mca ABB S/Serie	4,524.00
1246 511A0114 0533	Gabinete Metalico Con Platina 40x50x20 Mca ABB S/Serie	4,524.00
1246 511A0114 0534	Gabinete Metalico Con Platina 40x50x20 Mca ABB S/Serie	4,524.00
1246 511A0114 0535	Gabinete Metalico Con Platina 40x50x20 Mca ABB S/Serie	4,524.00
1246 511A0114 0536	Gabinete Metalico Con Platina 40x50x20 Mca ABB S/Serie	4,524.00
1246 511A0114 0537	Gabinete Metalico Con Platina 40x50x20 Mca ABB S/Serie	4,524.00
1246 511A0114 0538	Gabinete Metalico Con Platina 40x50x20 Mca ABB S/Serie	4,524.00
1246 511A0114 0539	Gabinete Metalico Con Platina 40x50x20 Mca ABB S/Serie	4,524.00
1246 511A0114 0540	Gabinete Metalico Con Platina 40x50x20 Mca ABB S/Serie	4,524.00
1246 511A0114 0541	Gabinete Metalico Con Platina 40x50x20 Mca ABB S/Serie	4,524.00
1246 511A0114 0542	Gabinete Metalico Con Platina 40x50x20 Mca ABB S/Serie	4,524.00
1246 511A0114 0543	Camara IP PTZ de Domo Numero Serie	58,594.39
1246 511A0114 0544	Camara IP PTZ de Domo Numero Serie	58,593.98
1246 511A0114 0545	Camara IP PTZ de Domo Numero Serie	58,593.98
1246 511A0114 0546	Camara IP PTZ de Domo Numero Serie	58,593.98
1246 511A0114 0547	Camara IP PTZ de Domo Numero Serie	58,593.98
1246 511A0114 0548	Camara IP PTZ de Domo Numero Serie	58,593.98
1246 511A0114 0549	Camara IP PTZ de Domo Numero Serie	58,593.98
1246 511A0114 0550	Camara IP PTZ de Domo Numero Serie	58,593.98
1246 511A0114 0551	Camara IP PTZ de Domo Numero Serie	58,593.98
1246 511A0114 0552	Camara IP PTZ de Domo Numero Serie	58,593.98
1246 511A0114 0553	Camara IP PTZ de Domo Numero Serie	58,593.98
1246 511A0114 0554	Camara IP PTZ de Domo Numero Serie	58,593.98
1246 511A0114 0555	Camara IP PTZ de Domo Numero Serie	58,593.98
1246 511A0114 0556	Camara IP PTZ de Domo Numero Serie	58,593.98
1246 511A0114 0557	Camara IP PTZ de Domo Numero Serie	58,593.98
1246 511A0114 0558	Camara IP PTZ de Domo Numero Serie	58,593.98
1246 511A0114 0559	Camara IP PTZ de Domo Numero Serie	58,593.98
1246 511A0114 0560	Camara IP PTZ de Domo Numero Serie	58,593.98
1246 511A0114 0561	Camara IP PTZ de Domo Numero Serie	58,593.98
1246 511A0114 0562	Camara IP PTZ de Domo Numero Serie	58,593.98
1246 511A0114 0563	Camara IP PTZ de Domo Numero Serie	58,593.98
1246 511A0114 0564	Camara IP PTZ de Domo Numero Serie	58,593.98
1246 511A0114 0565	Camara IP PTZ de Domo Numero Serie	58,593.98
1246 511A0114 0566	Camara IP PTZ de Domo Numero Serie	58,593.98
1246 511A0114 0567	Camara IP PTZ de Domo Numero Serie	58,593.98
1246 511A0114 0568	Camara IP PTZ de Domo Numero Serie	58,593.98
1246 511A0114 0569	Camara IP PTZ de Domo Numero Serie	58,593.98
1246 511A0114 0570	Camara IP PTZ de Domo Numero Serie	58,593.98
1246 511A0114 0571	Camara IP PTZ de Domo Numero Serie	58,593.98
1246 511A0114 0572	Camara IP PTZ de Domo Numero Serie	58,593.98

RELACIÓN DE BIENES QUE COMPONEN SU PATRIMONIO

Página 205 de 243

Cuenta Pública al 31 de diciembre de 2017

Hora: 10:19:49a. m.

Fecha: 12/02/2018

Código	Descripción del Bien	Valor en Libros
1246 511A0114 0573	Servidor de Video NVR (Equipo de Sisema CISCO NVR 120 Canales 30 TB Sin Numero de Serie	1,280,020.00
1246 511A0114 0574	Gabinete de Uso Multiple (Caja de Registro y Conexionado "Caja Nema")	9,933.32
1246 511A0114 0575	Gabinete de Uso Multiple (Caja de Registro y Conexionado "Caja Nema")	9,933.32
1246 511A0114 0576	Gabinete de Uso Multiple (Caja de Registro y Conexionado "Caja Nema")	9,933.32
1246 511A0114 0577	Gabinete de Uso Multiple (Caja de Registro y Conexionado "Caja Nema")	9,933.32
1246 511A0114 0578	Gabinete de Uso Multiple (Caja de Registro y Conexionado "Caja Nema")	9,933.32
1246 511A0114 0579	Gabinete de Uso Multiple (Caja de Registro y Conexionado "Caja Nema")	9,933.32
1246 511A0114 0580	Gabinete de Uso Multiple (Caja de Registro y Conexionado "Caja Nema")	9,933.32
1246 511A0114 0581	Gabinete de Uso Multiple (Caja de Registro y Conexionado "Caja Nema")	9,933.32
1246 511A0114 0582	Gabinete de Uso Multiple (Caja de Registro y Conexionado "Caja Nema")	9,933.32
1246 511A0114 0583	Gabinete de Uso Multiple (Caja de Registro y Conexionado "Caja Nema")	9,933.32
1246 511A0114 0584	Gabinete de Uso Multiple (Caja de Registro y Conexionado "Caja Nema")	9,933.32
1246 511A0114 0585	Gabinete de Uso Multiple (Caja de Registro y Conexionado "Caja Nema")	9,933.32
1246 511A0114 0586	Gabinete de Uso Multiple (Caja de Registro y Conexionado "Caja Nema")	9,933.32
1246 511A0114 0587	Gabinete de Uso Multiple (Caja de Registro y Conexionado "Caja Nema")	9,933.32
1246 511A0114 0588	Gabinete de Uso Multiple (Caja de Registro y Conexionado "Caja Nema")	9,933.32
1246 511A0114 0589	Gabinete de Uso Multiple (Caja de Registro y Conexionado "Caja Nema")	9,933.32
1246 511A0114 0590	Gabinete de Uso Multiple (Caja de Registro y Conexionado "Caja Nema")	9,933.32
1246 511A0114 0591	Gabinete de Uso Multiple (Caja de Registro y Conexionado "Caja Nema")	9,933.32
1246 511A0114 0592	Gabinete de Uso Multiple (Caja de Registro y Conexionado "Caja Nema")	9,933.32
1246 511A0114 0593	Gabinete de Uso Multiple (Caja de Registro y Conexionado "Caja Nema")	9,933.32
1246 511A0114 0594	Gabinete de Uso Multiple (Caja de Registro y Conexionado "Caja Nema")	9,933.32
1246 511A0114 0595	Gabinete de Uso Multiple (Caja de Registro y Conexionado "Caja Nema")	9,933.32
1246 511A0114 0596	Gabinete de Uso Multiple (Caja de Registro y Conexionado "Caja Nema")	9,933.32
1246 511A0114 0597	Gabinete de Uso Multiple (Caja de Registro y Conexionado "Caja Nema")	9,933.32
1246 511A0114 0598	Gabinete de Uso Multiple (Caja de Registro y Conexionado "Caja Nema")	9,933.32
1246 511A0114 0599	Gabinete de Uso Multiple (Caja de Registro y Conexionado "Caja Nema")	9,933.32
1246 511A0114 0600	Gabinete de Uso Multiple (Caja de Registro y Conexionado "Caja Nema")	9,933.32
1246 511A0114 0601	Gabinete de Uso Multiple (Caja de Registro y Conexionado "Caja Nema")	9,933.32
1246 511A0114 0602	Gabinete de Uso Multiple (Caja de Registro y Conexionado "Caja Nema")	9,933.32
1246 511A0114 0603	Gabinete de Uso Multiple (Caja de Registro y Conexionado "Caja Nema")	9,933.16
1246 511A0115 0004	Enlace Inalámbrico Punto a Punto,Marca UBIQUITI,Modelo ROCKET M5 consta de 2 Radios Serie 0418D6A60C65 Y 0418D6A60CC3,Fact 377 (O.P. 556 complementa O.P.562)	98,594.20
1246 511A0115 0005	Enlace Inalámbrico Punto a Punto,Marca UBIQUITI,Modelo ROCKET M5 consta de 2 Radios Serie 0418D6A60CAF Y 0418D6A60CEF,Fact 377 (O.P. 556 complementa O.P.562)	98,594.20
1246 511A0115 0006	Enlace Inalámbrico Punto a Punto,Marca UBIQUITI,Modelo ROCKET M5 consta de 2 Radios Serie 0418D6A60CC1 Y 0418D6A688BD,Fact 377 (O.P. 556 complementa O.P.562)	98,594.20
1246 511A0115 0007	Antenas Sectoriales (Radio Base),Marca UBIQUITI,Modelo RD5G30,S/S,Fact 377 (O.P. 556 complementa O.P.562)	52,913.40
1246 511A0115 0008	Ampliación de gravador NVR,Marca HIKVISION,Modelo DS96128NIE16,Serie 455608143,Fact 377 (O.P. 556 complementa O.P.562)	295,161.99

GOBIERNO CONSTITUCIONAL DEL ESTADO DE CHIAPAS
SECRETARIADO EJECUTIVO DEL SISTEMA ESTATAL DE
SEGURIDAD PÚBLICA
SISTEMA CONTABLE 2017

RELACIÓN DE BIENES QUE COMPONEN SU PATRIMONIO

Página 206 de 243

Cuenta Pública al 31 de diciembre de 2017

Hora: 10:19:49a. m.

Fecha: 12/02/2018

Código	Descripción del Bien	Valor en Libros
1246 511A0115 0009	Enlaces Punto-Multipunto Sectorizado, Marca UBIQUITI, Modelo ROCKET M5(Equipo Suscriptor SU, Serie: 0418D6A60BF2, Fact. 376 (OP. 559 y O.P. 565)	68,140.58
1246 511A0115 0010	Cámara IP PTZ, Modelo DS2DE7186AE, Marca HIKVISIÓN, Serie: 479195006, Fact 3167, OP. 635	66,816.00
1246 511A0115 0011	Cámara IP PTZ, Modelo DS2DE7186AE, Marca HIKVISION, Serie 479195058, Fact. 3176, O.P. 645, Se complementa con OP646	66,816.00
1246 511A0115 0012	Cámara IP PTZ, Modelo DS2DE7186AE, Marca HIKVISION, Serie 479195040, Fact. 3176, O.P. 646	66,816.00
1246 511A0115 0013	Cámara IP PTZ, Modelo DS2DE7186AE, Marca HIKVISION, Serie 479195007, Fact. 3176, O.P. 646	66,816.00
1246 511A0115 0014	Cámara IP PTZ, Modelo DS2DE7186AE, Marca HIKVISION, Serie 479194930, Fact. 3176, O.P. 646	66,816.00
1246 511A0115 0015	Cámara IP PTZ, Modelo DS2DE7186AE, Marca HIKVISION, Serie 479195010, Fact. 3176, O.P. 646	66,816.00
1246 511A0115 0016	Cámara IP PTZ, Modelo DS2DE7186AE, Marca HIKVISION, Serie 479194934, Fact. 3176, O.P. 646	66,816.00
1246 511A0115 0017	Cámara IP PTZ, Modelo DS2DE7186AE, Marca HIKVISION, Serie 479195053, Fact. 3176, O.P. 646	66,816.00
1246 511A0115 0018	Cámara IP PTZ, Modelo DS2DE7186AE, Marca HIKVISION, Serie 473320170, Fact. 3176, O.P. 646	66,816.00
1246 511A0115 0019	Cámara IP PTZ, Modelo DS2DE7186AE, Marca HIKVISION, Serie 79195041, Fact. 3176, O.P. 646	66,816.00
1246 511A0115 0020	Cámara IP PTZ, Modelo DS2DE7186AE, Marca HIKVISION, Serie 479194939, Fact. 3176, O.P. 646	66,816.00
1246 511A0115 0021	Cámara IP PTZ, Modelo DS2DE7186AE, Marca HIKVISION, Serie 479195009, Fact. 3176, O.P. 646	66,816.00
1246 511A0115 0022	Cámara IP PTZ, Modelo DS2DE7186AE, Marca HIKVISION, Serie 479195015, Fact. 3176, O.P. 646	66,816.00
1246 511A0115 0023	Cámara IP PTZ, Modelo DS2DE7186AE, Marca HIKVISION, Serie 479195088, Fact. 3176, O.P. 646	66,816.00
1246 511A0115 0024	Cámara IP PTZ, Modelo DS2DE7186AE, Marca HIKVISION, Serie 479194932, Fact. 3176, O.P. 646	66,816.00
1246 511A0115 0025	Cámara IP PTZ, Modelo DS2DE7186AE, Marca HIKVISION, Serie 479195078, Fact. 3176, O.P. 646	66,816.00
1246 511A0115 0026	Cámara IP PTZ, Modelo DS2DE7186AE, Marca HIKVISION, Serie 479195004, Fact. 3176, O.P. 646	66,816.00
1246 511A0115 0027	Cámara IP PTZ, Modelo DS2DE7186AE, Marca HIKVISION, Serie 473320197, Fact. 3176, O.P. 646	66,816.00
1246 511A0115 0028	Cámara IP PTZ, Modelo DS2DE7186AE, Marca HIKVISION, Serie 473320211, Fact. 3176, O.P. 646	66,816.00
1246 511A0115 0029	Radio Suscriptor, Modelo PMP450S4, Marca CAMBIUM, Serie 0A003EA26E1C, Fact. 3176, O.P. 646	50,989.47
1246 511A0115 0030	Radio Suscriptor, Modelo PMP450S4, Marca CAMBIUM, Serie 0A003EA2866D, Fact. 3176, O.P. 646	50,989.47
1246 511A0115 0031	Radio Suscriptor, Modelo PMP450S4, Marca CAMBIUM, Serie 0A003EA279FC, Fact. 3176, O.P. 646	50,989.47
1246 511A0115 0032	Radio Suscriptor, Modelo PMP450S4, Marca CAMBIUM, Serie 0A003EA28F91, Fact. 3176, O.P. 646	50,989.47
1246 511A0115 0033	Radio Suscriptor, Modelo PMP450S4, Marca CAMBIUM, Serie 0A003EA148789, Fact. 3176, O.P. 646	50,989.47
1246 511A0115 0034	Radio Suscriptor, Modelo PMP450S4, Marca CAMBIUM, Serie 0A003EA2BB47, Fact. 3176, O.P. 646	50,989.47
1246 511A0115 0035	Radio Suscriptor, Modelo PMP450S4, Marca CAMBIUM, Serie 0A003EA14A3A, Fact. 3176, O.P. 646	50,989.47

RELACIÓN DE BIENES QUE COMPONEN SU PATRIMONIO

Página 207 de 243

Cuenta Pública al 31 de diciembre de 2017

Hora: 10:19:49a. m.

Fecha: 12/02/2018

Código	Descripción del Bien	Valor en Libros
1246 511A0115 0036	Radio Suscriptor,Modelo PMP450S4,Marca CAMBIUM,Serie 0A003EA25EC8,Fact.3176,O.P.646	50,989.47
1246 511A0115 0037	Radio Suscriptor,Modelo PMP450S4,Marca CAMBIUM,Serie 0A003EA2842B,Fact.3176,O.P.646	50,989.47
1246 511A0115 0038	Radio Suscriptor,Modelo PMP450S4,Marca CAMBIUM,Serie 0A003EA2AADB,Fact.3176,O.P.646	50,989.47
1246 511A0115 0039	Radio Suscriptor,Modelo PMP450S4,Marca CAMBIUM,Serie 0A003EA28DDF,Fact.3176,O.P.646	50,989.47
1246 511A0115 0040	Radio Suscriptor,Modelo PMP450S4,Marca CAMBIUM,Serie 0A003EA28FDA,Fact.3176,O.P.646	50,989.47
1246 511A0115 0041	Radio Suscriptor,Modelo PMP450S4,Marca CAMBIUM,Serie 0A003EA14ACO,Fact.3176,O.P.646	50,989.47
1246 511A0115 0042	Radio Suscriptor,Modelo PMP450S4,Marca CAMBIUM,Serie 0A003EA25C78,Fact.3176,O.P.646	50,989.47
1246 511A0115 0043	Radio Suscriptor,Modelo PMP450S4,Marca CAMBIUM,Serie 0A003EA1440C,Fact.3176,O.P.646	50,989.47
1246 511A0115 0044	Radio Suscriptor,Modelo PMP450S4,Marca CAMBIUM,Serie 0A003EA14A58,Fact.3176,O.P.646	50,989.47
1246 511A0115 0045	Radio Suscriptor,Modelo PMP450S4,Marca CAMBIUM,Serie 0A003EA25D1C,Fact.3176,O.P.646	50,989.47
1246 511A0115 0046	Radio Suscriptor,Modelo PMP450S4,Marca CAMBIUM,Serie 0A003EA01972,Fact.3176,O.P.646	50,989.47
1246 511A0115 0047	Radio Suscriptor,Modelo PMP450S4,Marca CAMBIUM,Serie 0A003EA2907A,Fact.3176,O.P.646	50,989.47
1246 511A0115 0048	Radio Suscriptor,Modelo PMP450S4,Marca CAMBIUM,Serie 0A003ED14DCA,Fact.3176,O.P.646	50,989.48
1246 511A0115 0049	Cámara IP PTZ,Modelo DS2DE5186AE,Marca HIKVISION,Fact.3182,O.P. 660 CAM 4	66,816.00
1246 511A0115 0050	Cámara IP PTZ,Modelo DS2DE5186AE,Marca HIKVISION,Fact.3182,O.P. 660 CAM 5	66,816.00
1246 511A0115 0051	Cámara IP PTZ,Modelo DS2DE5186AE,Marca HIKVISION,Fact.3182,O.P. 660 CAM 6	66,816.00
1246 511A0115 0052	Cámara IP PTZ,Modelo DS2DE5186AE,Marca HIKVISION,Fact.3182,O.P. 660 CAM 7	66,816.00
1246 511A0115 0053	Cámara IP PTZ,Modelo DS2DE5186AE,Marca HIKVISION,Fact.3182,O.P. 660 CAM 8	66,816.00
1246 511A0115 0054	Cámara IP PTZ,Modelo DS2DE5186AE,Marca HIKVISION,Fact.3182,O.P. 660 CAM 9	66,816.00
1246 511A0115 0055	Cámara IP PTZ,Modelo DS2DE5186AE,Marca HIKVISION,Fact.3182,O.P. 660 CAM 10	66,816.00
1246 511A0115 0056	Cámara de Video Vigilancia,Marca ANPR-NPR,Modelo Dual Módulo de Cámara Monocromática,Serie 14073132,Fact. F404 O.P. 677 y 676.	246,879.00
1246 511A0115 0057	Cámara de Video Vigilancia,Marca ANPR-NPR,Modelo Dual Módulo de Cámara Monocromática,Serie 14073123,Fact. F404 O.P. 677 y 676.	246,879.00
1246 511A0115 0058	Cámara de Video Vigilancia,Marca ANPR-NPR,Modelo Dual Módulo de Cámara Monocromática,Serie 14073095,Fact. F404 O.P. 677 y 676.	246,879.00
1246 511A0115 0059	Cámara de Video Vigilancia,Marca ANPR-NPR,Modelo Dual Módulo de Cámara Monocromática,Serie 14073103,Fact. F404 O.P. 677 y 676.	246,879.00
1246 511A0115 0060	Cámara de Video Vigilancia,Marca ANPR-NPR,Modelo Dual Módulo de Cámara Monocromática,Serie 14043037,Fact. F404 O.P. 677 y 676.	246,879.00
1246 511A0115 0061	Cámara de Video Vigilancia,Marca ANPR-NPR,Modelo Dual Módulo de Cámara Monocromática,Serie 14043044,Fact. F404 O.P. 677 y 676.	246,879.00
1246 511A0115 0062	Cámara de Video Vigilancia,Marca ANPR-NPR,Modelo Dual Módulo de Cámara Monocromática,Serie 14073119,Fact. F404 O.P. 677 y 676.	246,879.00

RELACIÓN DE BIENES QUE COMPONEN SU PATRIMONIO

Página 208 de 243

Cuenta Pública al 31 de diciembre de 2017

Hora: 10:19:49a. m.

Fecha: 12/02/2018

Código	Descripción del Bien	Valor en Libros
1246 511A0115 0063	Cámara de Video Vigilancia, Marca ANPR-NPR, Modelo Dual Módulo de Cámara Monocromática, Serie 14043052, Fact. F404 O.P. 677 y 676.	246,879.00
1246 511A0115 0064	Cámara de Video Vigilancia, Marca ANPR-NPR, Modelo Dual Módulo de Cámara Monocromática, Serie 14073087, Fact. F404 O.P. 677 y 676.	246,879.00
1246 511A0115 0065	Cámara de Video Vigilancia, Marca ANPR-NPR, Modelo Dual Módulo de Cámara Monocromática, Serie 12122166, Fact. F404 O.P. 677 y 676.	246,879.00
1246 511A0115 0066	Enlace Inalámbrico Punto a Punto, Marca RADWIN, Modelo RW-2954-A125, Serie: P05990I200A00B0 y P05990I200A00C3, Fact. F404 O.P. 677 y 676. Consta de 2 Radios.	185,315.99
1246 511A0115 0067	Enlace Inalámbrico Punto a Punto, Marca RADWIN, Modelo RW-2954-A125, Serie: P05990I200A00A6 y P05990I200A00B2, Fact. F404 O.P. 677 y 676. Consta de 2 Radios.	185,315.99
1246 511A0115 0068	Enlace Inalámbrico Punto a Punto, Marca RADWIN, Modelo RW-2954-A125, Serie: P05990I200A008E y P05990I200A019B, Fact. F404 O.P. 677 y 676. Consta de 2 Radios.	185,315.99
1246 511A0115 0069	Enlace Inalámbrico Punto a Punto, Marca RADWIN, Modelo RW-2954-A125, Serie: P05990I200A00AE y P05990I200A019C, Fact. F404 O.P. 677 y 676. Consta de 2 Radios.	185,315.93
1246 511A0115 0070	Lote de 5 Gabinetes de Uso Múltiple, Modelo SBE504025, Marca SBE TECH, 3178 OPPC 665	10,451.60
1246 511A0115 0071	Enlace Punto a Punto "Radio Enlace c/Antena Parabólica", rango de frecuencia de operación 4.9GHZ, FACT. No.11, OPCC 695 EPP01	45,000.00
1246 511A0115 0072	Enlace Punto a Punto "Radio Enlace c/Antena Parabólica", rango de frecuencia de operación 4.9GHZ, FACT. No.11, OPCC 695 EPP02	45,000.00
1246 511A0115 0073	Radio Base de Comunicaciones Mca. Cassidian, Mod. TPM700, Operación en modo Digital, FACT. No.11, OPCC 695	74,999.99
1246 511A0116 0002	Radio de microondas en la banda de 4.9 para largo alcance y backone inalámbrico, Factura TGZ1442 de fecha 14-Abril-2016, O.P.128. Radio 01	32,480.00
1246 511A0116 0003	Radio de microondas en la banda de 4.9 para largo alcance y backone inalámbrico, Factura TGZ1442 de fecha 14-Abril-2016, O.P.128. Radio 02	32,480.00
1246 511A0116 0004	Radio de microondas en la banda de 4.9 para largo alcance y backone inalámbrico, Factura TGZ1442 de fecha 14-Abril-2016, O.P.128. Radio 03	32,480.00
1246 511A0116 0005	Radio de microondas en la banda de 4.9 para largo alcance y backone inalámbrico, Factura TGZ1442 de fecha 14-Abril-2016, O.P.128. Radio 04	32,480.00
1246 511A0116 0006	Radio de microondas en la banda de 4.9 para largo alcance y backone inalámbrico, Factura TGZ1442 de fecha 14-Abril-2016, O.P.128. Radio 05	32,480.00
1246 511A0116 0007	Radio de microondas en la banda de 4.9 para largo alcance y backone inalámbrico, Factura TGZ1442 de fecha 14-Abril-2016, O.P.128. Radio 06	32,480.00
1246 511A0116 0008	Radio de microondas en la banda de 4.9 para largo alcance y backone inalámbrico, Factura TGZ1442 de fecha 14-Abril-2016, O.P.128. Radio 07	32,480.00
1246 511A0116 0009	Radio de microondas en la banda de 4.9 para largo alcance y backone inalámbrico, Factura TGZ1442 de fecha 14-Abril-2016, O.P.128. Radio 08	32,480.00
1246 511A0116 0010	Radio de microondas en la banda de 4.9 para largo alcance y backone inalámbrico, Factura TGZ1442 de fecha 14-Abril-2016, O.P.128. Radio 09	32,480.00
1246 511A0116 0011	Radio de microondas en la banda de 4.9 para largo alcance y backone inalámbrico, Factura TGZ1442 de fecha 14-Abril-2016, O.P.128. Radio 10	32,480.00
1246 511A0116 0012	Radio de microondas en la banda de 4.9 para largo alcance y backone inalámbrico, Factura TGZ1442 de fecha 14-Abril-2016, O.P.128. Radio 11	32,480.00
1246 511A0116 0013	Radio de microondas en la banda de 4.9 para largo alcance y backone inalámbrico, Factura TGZ1442 de fecha 14-Abril-2016, O.P.128. Radio 12	32,480.00
1246 511A0116 0014	Radio pequeño de mediano alcance, Factura TGZ1442 de fecha 14-Abril-2016, O.P.128. Rad 01	10,440.00
1246 511A0116 0015	Radio pequeño de mediano alcance, Factura TGZ1442 de fecha 14-Abril-2016, O.P.128. Rad 02	10,440.00

Código	Descripción del Bien	Valor en Libros
1246 511A0116 0016	Radio pequeño de mediano alcance,Factura TGZ1442 de fecha 14-Abril-2016,O.P. 128.Rad 03	10,440.00
1246 511A0116 0017	Radio pequeño de mediano alcance,Factura TGZ1442 de fecha 14-Abril-2016,O.P. 128.Rad 04	10,440.00
1246 511A0116 0018	Radio pequeño de mediano alcance,Factura TGZ1442 de fecha 14-Abril-2016,O.P. 128.Rad 05	10,440.00
1246 511A0116 0019	Radio pequeño de mediano alcance,Factura TGZ1442 de fecha 14-Abril-2016,O.P. 128.Rad 06	10,440.00
1246 511A0116 0020	Radio pequeño de mediano alcance,Factura TGZ1442 de fecha 14-Abril-2016,O.P. 128.Rad 07	10,440.00
1246 511A0116 0021	Radio pequeño de mediano alcance,Factura TGZ1442 de fecha 14-Abril-2016,O.P. 128.Rad 08	10,440.00
1246 511A0116 0022	Radio pequeño de mediano alcance,Factura TGZ1442 de fecha 14-Abril-2016,O.P. 128.Rad 09	10,440.00
1246 511A0116 0023	Radio pequeño de mediano alcance,Factura TGZ1442 de fecha 14-Abril-2016,O.P. 128.Rad 10	10,440.00
1246 511A0116 0024	Caja Nema chica Gabinetes Nema ,Modelo: TXG3040, Marca:HIBOX,TGZ001525 OPPC 441	4,593.60
1246 511A0116 0025	Caja Nema grande Gabinete Nema,Modelo:AR-1816-10-CHSC,Marca:FIBOX,TGZ001525 OPPC 441	6,781.36
1246 511A0116 0026	Caja Nema mediana Gabinete Nema,Modelo:TXG4050,Marca:TXXPRO,TGZ001525 OPPC 441	6,612.00
1246 511A0116 0027	Camara de Videoidentificación HIKVISION DS2CD20521,Camara de Video Vigilancia IP Fija Tipo Bala,TGZ001525 OPPC 441	103,820.00
1246 511A0116 0028	Camara de Videoidentificación HIKVISION DS2CD20521,Camara de Video Vigilancia IP Fija Tipo Bala,TGZ001525 OPPC 441	103,820.00
1246 511A0116 0029	Camara LPR,Marca Genetec Auto Vu escaneado progresivo,TGZ001525 OPPC 441	130,500.00
1246 511A0116 0030	Camara LPR,Marca Genetec Auto Vu escaneado progresivo,TGZ001525 OPPC 441	130,500.00
1246 511A0116 0031	Enlace Punto a Punto,Marca CAMBIUM NETWORKS EPMP FORCE 180 INTEGRATED RADIO,TGZ001525 OPPC 441	153,572.40
1246 511A0117 0002	Caja NEMA chica Gabinete NEMA,cuerpo gris,cubierta gris para interior y exterior (300x400x160mm),Factura TGZ001613,OPPC 0054	4,593.60
1246 511A0117 0003	Caja NEMA grande Gabinete NEMA 4X CON Ventilasy,406.4 (W)x457.2 (H)x 254 (D) mm.Modelo:AR-1816-10-CHSC MARCA FIBOX,Factura TGZ001613,OPPC 0054	6,781.36
1246 511A0117 0004	Caja NEMA mediana Gabinetes NEMA,cuerpo gris,cubierta gris para interior y exterior (400x500x160 mm),Factura TGZ001613,OPPC 0054	6,612.00
1246 511A0117 0005	Camara 1 de Videoidentificación HIKVISION DS2CD2052I Cámara de Video Vigilancia IP Fija Tipo Bala,Factura TGZ001613,OPPC 0054	103,820.00
1246 511A0117 0006	Camara 2 de Videoidentificación HIKVISION DS2CD2052I Cámara de Video Vigilancia IP Fija Tipo Bala,Factura TGZ001613,OPPC 0054	103,820.00
1246 511A0117 0007	Camara 01 LPR Marca Genetec Auto Vu escaneo progresivo 1024x946,Factura TGZ001613,OPPC 0054	130,500.00
1246 511A0117 0008	Camara 02 LPR Marca Genetec Auto Vu escaneo progresivo 1024x946,Factura TGZ001613,OPPC 0054	130,500.00
1246 511A0117 0009	Enlace Punto a Punto marca CAMBIUM NETWORKS EPMP FORCE 180 INTEGRATED RADIO Equipos Suscriptores (SU)con antena integrada o conector tipo N,Factura TGZ001613,OPPC 0054	153,572.40
1246 511A0117 0010	Caja NEMA chica Gabinete NEMA,cuerpo gris,cubierta gris para interior y exterior (300x400x160mm),Factura TGZ001625,OPPC 0054	4,593.60
1246 511A0117 0011	Caja NEMA grande Gabinete NEMA 4X CON Ventilasy,406.4 (W)x457.2 (H)x 254 (D) mm.Modelo:AR-1816-10-CHSC MARCA FIBOX,Factura TGZ001625,OPPC 0054	6,781.36

Código	Descripción del Bien	Valor en Libros
1246 511A0117 0012	Caja NEMA mediana Gabinetes NEMA,cuerpo gris,cubierta gris para interior y exterior (400x500x160 mm),Factura TGZ001625,OPPC 0054	6,612.00
1246 511A0117 0013	Camara 1 de Videoidentificación HIKVISION DS2CD2052I Cámara de Video Vigilancia IP Fija Tipo Bala,Factura TGZ001625,OPPC 0054	103,820.00
1246 511A0117 0014	Camara 2 de Videoidentificación HIKVISION DS2CD2052I Cámara de Video Vigilancia IP Fija Tipo Bala,Factura TGZ001625,OPPC 0054	103,820.00
1246 511A0117 0015	Camara 01 LPR Marca Genetec Auto Vu escaneo progresivo 1024x946,Factura TGZ001625,OPPC 0054	130,500.00
1246 511A0117 0016	Camara 02 LPR Marca Genetec Auto Vu escaneo progresivo 1024x946,Factura TGZ001625,OPPC 0054	130,500.00
1246 511A0117 0017	Enlace Punto a Punto marca CAMBIUM NETWORKS EPMP FORCE 180 INTEGRATED RADIO Equipos Suscriptores (SU)con antena integrada o conector tipo N,Factura TGZ001625,OPPC 0054	153,572.40
1246 511A0117 0018	Enlace Inalámbrico Punto a Punto PTP FORCE 200 MARCA CAMBIUS NETWORKS,SERIES 7686RH01067 Y 7686RJ21173,Factura TGZ001631,OPPC 0054	85,828.40
1246 511A0117 0019	Enlace Inalambrico Punto a Punto PTP FORCE 200 MARCA CAMBIUS NETWORKS,SERIES E8SA47985TBL Y E8SF345655N7,Factura TGZ001631,OPPC 0054	64,252.40
1246 511A0117 0020	SISTEMAS DE ENLACE PUNTO A PUNTO, MARCA AVIAT NETWORKS / PEDIDO SESESP-ADQ-P-063-17 S1	759,880.04
1246 511A0117 0021	SISTEMAS DE ENLACE PUNTO A PUNTO, MARCA AVIAT NETWORKS / PEDIDO SESESP-ADQ-P-063-17 S2	759,880.04
1246 511A0117 0022	SISTEMAS DE ENLACE PUNTO A PUNTO, MARCA AVIAT NETWORKS / PEDIDO SESESP-ADQ-P-063-17 S3	1,145,108.57
1246 51581116 0002	Gabinete NEMA,cuerpo gris,cubierta gris para interior y exterior(300x400x160mm),incluye panel TXG3040 TXPRO Fact.1415 de fecha 29 de Enero de 2016,O.P.29 Gab1	2,320.00
1246 51581116 0003	Gabinete NEMA,cuerpo gris,cubierta gris para interior y exterior(300x400x160mm),incluye panel TXG3040 TXPRO Fact.1415 de fecha 29 de Enero de 2016,O.P.29 Gab2	2,320.00
1246 51581116 0004	Gabinete NEMA,cuerpo gris,cubierta gris para interior y exterior(300x400x160mm),incluye panel TXG3040 TXPRO Fact.1415 de fecha 29 de Enero de 2016,O.P.29 Gab3	2,320.00
1246 51581116 0005	Gabinete NEMA,cuerpo gris,cubierta gris para interior y exterior(300x400x160mm),incluye panel TXG3040 TXPRO Fact.1415 de fecha 29 de Enero de 2016,O.P.29 Gab4	2,320.00
1246 51581116 0006	Gabinete NEMA,cuerpo gris,cubierta gris para interior y exterior(300x400x160mm),incluye panel TXG3040 TXPRO Fact.1415 de fecha 29 de Enero de 2016,O.P.29 Gab5	2,320.00
1246 51581116 0007	Gabinete NEMA,cuerpo gris,cubierta gris para interior y exterior(300x400x160mm),incluye panel TXG3040 TXPRO Fact.1415 de fecha 29 de Enero de 2016,O.P.29 Gab6	2,320.00
1246 51581116 0008	Montaje de Poste para Gabinete NEMA TXG-3040,TXT-2535 y TXT3545Fact.1415 de fecha 29 de Enero de 2016,O.P.29 Poste 1	1,044.00
1246 51581116 0010	GPS Portatil,Fact.3431 de fecha 15 de Marzo del 2016,O.P.084 GPS 1	3,500.00
1246 51581116 0011	GPS Portatil,Fact.3431 de fecha 15 de Marzo del 2016,O.P.084 GPS 2	4,544.00
1246 51581116 0012	GPS Portatil,Fact.3431 de fecha 15 de Marzo del 2016,O.P.084 GPS 3	3,500.00
1246 51581116 0013	Radio Marca HYTERA Color:Negro,Modelo:PD-706 y con sus respectivos discretos,Fact.3431 de fecha 15 de Marzo del 2016,O.P.084 GPS Rad 1	9,999.99
1246 51581116 0014	Radio Marca HYTERA Color:Negro,Modelo:PD-706 y con sus respectivos discretos,Fact.3431 de fecha 15 de Marzo del 2016,O.P.084 GPS Rad 2	9,999.99
1246 51581116 0015	Radio Marca HYTERA Color:Negro,Modelo:PD-706 y con sus respectivos discretos,Fact.3431 de fecha 15 de Marzo del 2016,O.P.084 GPS Rad 3	9,999.99

RELACIÓN DE BIENES QUE COMPONEN SU PATRIMONIO

Página 211 de 243

Cuenta Pública al 31 de diciembre de 2017

Hora: 10:19:49a. m.

Fecha: 12/02/2018

Código	Descripción del Bien	Valor en Libros
1246 51581116 0016	Radio Marca HYTERA Color:Negro,Modelo:PD-706 y con sus respectivos discretos,Fact.3431 de fecha 15 de Marzo del 2016,O.P.084 GPS Rad 4	9,999.99
1246 51581116 0017	Radio Marca HYTERA Color:Negro,Modelo:PD-706 y con sus respectivos discretos,Fact.3431 de fecha 15 de Marzo del 2016,O.P.084 GPS Rad 5	9,999.99
1246 51581116 0018	Radio Marca HYTERA Color:Negro,Modelo:PD-706 y con sus respectivos discretos,Fact.3431 de fecha 15 de Marzo del 2016,O.P.084 GPS Rad 6	9,999.99
1246 51581116 0019	Radio Marca HYTERA Color:Negro,Modelo:PD-706 y con sus respectivos discretos,Fact.3431 de fecha 15 de Marzo del 2016,O.P.084 GPS Rad 7	9,999.99
1246 51581116 0020	Radio Marca HYTERA Color:Negro,Modelo:PD-706 y con sus respectivos discretos,Fact.3431 de fecha 15 de Marzo del 2016,O.P.084 GPS Rad 8	9,999.99
1246 51581116 0021	Radio Marca HYTERA Color:Negro,Modelo:PD-706 y con sus respectivos discretos,Fact.3431 de fecha 15 de Marzo del 2016,O.P.084 GPS Rad 9	9,999.99
1246 51581116 0022	Radio Marca HYTERA Color:Negro,Modelo:PD-706 y con sus respectivos discretos,Fact.3431 de fecha 15 de Marzo del 2016,O.P.084 GPS Rad 10	9,999.99
1246 51581116 0023	Radio Marca KENWOOD con sus respectivos discretos,Fact.3431 de fecha 15 de Marzo del 2016,O.P.084 GPS Radio 1	7,000.00
1246 51581116 0024	Radio Marca KENWOOD con sus respectivos discretos,Fact.3431 de fecha 15 de Marzo del 2016,O.P.084 GPS Radio 2	7,000.00
1246 51581116 0025	Radio Marca KENWOOD con sus respectivos discretos,Fact.3431 de fecha 15 de Marzo del 2016,O.P.084 GPS Radio 3	7,000.00
1246 51581116 0026	Radio Marca KENWOOD con sus respectivos discretos,Fact.3431 de fecha 15 de Marzo del 2016,O.P.084 GPS Radio 4	7,000.00
1246 51581116 0027	Radio Marca KENWOOD con sus respectivos discretos,Fact.3431 de fecha 15 de Marzo del 2016,O.P.084 GPS Radio 5	6,999.97
1246 51581116 0037	Caja Nema chica Gabinetes Nema ,Modelo: TXG3040, Marca:HIBOX,Fact. TGZ001558 ,OPPC 527	4,593.60
1246 51581116 0038	Caja Nema grande Gabinete Nema,Modelo:AR-1816-10-CHSC,Marca:FIBOX,Fact. TGZ001558 ,OPPC 527	6,781.36
1246 51581116 0039	Caja Nema mediana Gabinete Nema,Modelo:TXG4050,Marca:TXPRO,Fact. TGZ001558 ,OPPC 527	6,612.00
1246 51581116 0040	Camara de Videoidentificación HIKVISION DS2CD20521,Camara de Video Vigilancia IP Fija Tipo Bala,Fact. TGZ001558 ,OPPC 527 Camara 1	103,820.00
1246 51581116 0041	Camara de Videoidentificación HIKVISION DS2CD20521,Camara de Video Vigilancia IP Fija Tipo Bala,Fact. TGZ001558 ,OPPC 527 Camara 2	103,820.00
1246 51581116 0042	Camara LPR,Marca Genetec Auto Vu escaneado progresivo,Fact. TGZ001558 ,OPPC 527 Camara 1	130,500.00
1246 51581116 0043	Camara LPR,Marca Genetec Auto Vu escaneado progresivo,Fact. TGZ001558 ,OPPC 527 Camara 2	130,500.00
1246 51581116 0044	Enlace Punto a Punto,Marca CAMBIUM NETWORKS EPMP FORCE 180 INTEGRATED RADIO,Fact. TGZ001558 ,OPPC 527	153,572.40
1246 51581116 0045	Caja Nema chica Gabinetes Nema ,Modelo: TXG3040, Marca:HIBOX,TGZ001538 OPPC 468	4,593.60
1246 51581116 0046	Caja Nema grande Gabinete Nema,Modelo:AR-1816-10-CHSC,Marca:FIBOX,TGZ001538 OPPC 468	6,781.36
1246 51581116 0047	Caja Nema mediana Gabinete Nema,Modelo:TXG4050,Marca:TXPRO,TGZ001538 OPPC 468	6,612.00
1246 51581116 0048	Camara de Videoidentificación HIKVISION DS2CD20521,Camara de Video Vigilancia IP Fija Tipo Bala,TGZ001538 OPPC 468	103,820.00
1246 51581116 0049	Camara de Videoidentificación HIKVISION DS2CD20521,Camara de Video Vigilancia IP Fija Tipo Bala,TGZ001538 OPPC 468	103,820.00
1246 51581116 0050	Camara LPR,Marca Genetec Auto Vu escaneado progresivo,TGZ001538 OPPC 468	130,500.00
1246 51581116 0051	Camara LPR,Marca Genetec Auto Vu escaneado progresivo,TGZ001538 OPPC 468	130,500.00

GOBIERNO CONSTITUCIONAL DEL ESTADO DE CHIAPAS
SECRETARIADO EJECUTIVO DEL SISTEMA ESTATAL DE
SEGURIDAD PÚBLICA
SISTEMA CONTABLE 2017

RELACIÓN DE BIENES QUE COMPONEN SU PATRIMONIO

Página 212 de 243

Cuenta Pública al 31 de diciembre de 2017

Hora: 10:19:49a. m.

Fecha: 12/02/2018

Código	Descripción del Bien	Valor en Libros
1246 51581116 0052	Enlace Punto a Punto,Marca CAMBIUM NETWORKS EPMP FORCE 180 INTEGRATED RADIO,TGZ001538 OPPC 468	153,572.40
1246 51581117 0002	Regularización de la Cta 1279.- Otros Activos Diferidos 2017	101,502.56
1246 51582715 0002	Kit de 4 Radio Portátil Basico,Modelo:TK3000,Marca:KENWOOD,Serie:B4A03674,B4A03679,B4A0368 0,B4A03681,Fact:F00001453	11,199.97
1246 51582715 0003	Cámara de Video Vigilancia Inalambrica IP para Interiores,Modelo:DS-2CD2432F-IW,Marca:HIKVISION,Serie:486415201,Fact:F0 0001453	2,814.16
1246 51582715 0004	Cámara de Video Vigilancia Inalambrica IP para Interiores,Modelo:DS-2CD2432F-IW,Marca:HIKVISION,Serie:486415218,Fact:F0 0001453	2,814.16
1246 51582715 0005	Cámara de Video Vigilancia Inalambrica IP para Interiores,Modelo:DS-2CD2432F-IW,Marca:HIKVISION,Serie:486415164,Fact:F0 0001453	2,814.16
1246 51582715 0006	Cámara de Video Vigilancia Inalambrica IP para Interiores,Modelo:DS-2CD2432F-IW,Marca:HIKVISION,Serie:486415228,Fact:F0 0001453	2,814.16
1246 51582715 0007	Cámara de Video Vigilancia Inalambrica IP para Interiores,Modelo:DS-2CD2432F-IW,Marca:HIKVISION,Serie:486415189,Fact:F0 0001453	2,814.16
1246 51582715 0008	Cámara de Video Vigilancia Inalambrica IP para Interiores,Modelo:DS-2CD2432F-IW,Marca:HIKVISION,Serie:486415200,Fact:F0 0001453	2,814.16
1246 51582715 0009	Cámara de Video Vigilancia Inalambrica IP para Interiores,Modelo:DS-2CD2432F-IW,Marca:HIKVISION,Serie:486415177,Fact:F0 0001453	2,814.16
1246 51582715 0010	Cámara de Video Vigilancia Inalambrica IP para Interiores,Modelo:DS-2CD2432F-IW,Marca:HIKVISION,Serie:486415220,Fact:F0 0001453	2,814.16
1246 51582715 0011	Cámara de Video Vigilancia Inalambrica IP para Interiores,Modelo:DS-2CD2432F-IW,Marca:HIKVISION,Serie:486415222,Fact:F0 0001453	2,814.16
1246 51582715 0012	Cámara de Video Vigilancia Inalambrica IP para Interiores,Modelo:DS-2CD2432F-IW,Marca:HIKVISION,Serie:486415223,Fact:F0 0001453	2,814.16
1246 51582715 0013	Cámara de Video Vigilancia Inalambrica IP para Interiores,Modelo:DS-2CD2432F-IW,Marca:HIKVISION,Serie:486415225,Fact:F0 0001453	2,814.16
1246 51582715 0014	Cámara de Video Vigilancia Inalambrica IP para Interiores,Modelo:DS-2CD2432F-IW,Marca:HIKVISION,Serie:486415233,Fact:F0 0001453	2,814.16
1246 51582715 0015	Cámara de Video Vigilancia Inalambrica IP para Interiores,Modelo:DS-2CD2432F-IW,Marca:HIKVISION,Serie:486415207,Fact:F0 0001453	2,814.16
1246 51582715 0016	Cámara de Video Vigilancia Inalambrica IP para Interiores,Modelo:DS-2CD2432F-IW,Marca:HIKVISION,Serie:486415210,Fact:F0 0001453	2,814.16
1246 51582715 0046	Protector Contra Descargas Atmosfericas Factura F339	7,830.00
1246 51582715 0047	Protector Contra Descargas Atmosfericas Factura F339	7,830.00
1246 51582715 0048	Protector Contra Descargas Atmosfericas Factura F339	7,830.00
1246 51582715 0049	Protector Contra Descargas Atmosfericas Factura F339	7,830.00
1246 51582715 0050	Protector Contra Descargas Atmosfericas Factura F339	7,830.00
1246 51582715 0051	Protector Contra Descargas Atmosfericas Factura F339	7,830.00

RELACIÓN DE BIENES QUE COMPONEN SU PATRIMONIO

Página 213 de 243

Cuenta Pública al 31 de diciembre de 2017

Hora: 10:19:49a. m.

Fecha: 12/02/2018

Código	Descripción del Bien	Valor en Libros
1246 51582715 0052	Enlace Inalambrico Punto a Punto Radwin 4.9Ghz Interfaz Ethernet 10/100 Base TX-Ethernet RJ45 Factura F339	107,474.00
1246 51582715 0053	Enlace Inalambrico Punto a Punto Radwin 4.9Ghz Interfaz Ethernet 10/100 Base TX-Ethernet RJ45 Factura F339	107,474.00
1246 51582715 0054	Enlace Inalambrico Punto a Punto Radwin 4.9Ghz Interfaz Ethernet 10/100 Base TX-Ethernet RJ45 Factura F339	107,474.00
1246 51582715 0055	Enlace Inalambrico Punto a Punto Radwin 4.9Ghz Interfaz Ethernet 10/100 Base TX-Ethernet RJ45 Factura F339	107,474.00
1246 51582715 0056	Enlace Inalambrico Punto a Punto Radwin 4.9Ghz Interfaz Ethernet 10/100 Base TX-Ethernet RJ45 Factura F339	107,474.00
1246 51582715 0057	Enlace Inalambrico Punto a Punto Radwin 4.9Ghz Interfaz Ethernet 10/100 Base TX-Ethernet RJ45 Factura F339	107,474.00
1246 51582715 0058	Cámara IP PTZ de Domo,Marca Hikvisión,Modelo DS2DE7186AE,Fact F361	43,945.44
1246 51582715 0059	Cámara IP PTZ de Domo,Marca Hikvisión,Modelo DS2DE7186AE,Fact F361	43,945.44
1246 51582715 0060	Cámara IP PTZ de Domo,Marca Hikvisión,Modelo DS2DE7186AE,Fact F361	43,945.44
1246 51582715 0061	Cámara IP PTZ de Domo,Marca Hikvisión,Modelo DS2DE7186AE,Fact F361	43,945.44
1246 51582715 0062	Cámara IP PTZ de Domo,Marca Hikvisión,Modelo DS2DE7186AE,Fact F361	43,945.44
1246 51582715 0063	Cámara IP PTZ de Domo,Marca Hikvisión,Modelo DS2DE7186AE,Fact F361	43,945.44
1246 51582715 0064	Cámara IP PTZ de Domo,Marca Hikvisión,Modelo DS2DE7186AE,Fact F361	43,945.44
1246 51582715 0065	Cámara IP PTZ de Domo,Marca Hikvisión,Modelo DS2DE7186AE,Fact F361	43,945.44
1246 51582715 0066	Cámara IP PTZ de Domo,Marca Hikvisión,Modelo DS2DE7186AE,Fact F361	43,945.44
1246 51582715 0067	Cámara IP PTZ de Domo,Marca Hikvisión,Modelo DS2DE7186AE,Fact F361	43,945.44
1246 51582715 0068	Cámara IP PTZ de Domo,Marca Hikvisión,Modelo DS2DE7186AE,Fact F361	43,945.44
1246 51582715 0069	Cámara IP PTZ de Domo,Marca Hikvisión,Modelo DS2DE7186AE,Fact F361	43,945.44
1246 51582715 0070	Cámara IP PTZ de Domo,Marca Hikvisión,Modelo DS2DE7186AE,Fact F361	43,945.44
1246 51582715 0071	Cámara IP PTZ de Domo,Marca Hikvisión,Modelo DS2DE7186AE,Fact F361	43,945.44
1246 51582715 0072	Cámara IP PTZ de Domo,Marca Hikvisión,Modelo DS2DE7186AE,Fact F361	43,945.44
1246 51582715 0073	Cámara IP PTZ de Domo,Marca Hikvisión,Modelo DS2DE7186AE,Fact F361	43,945.44
1246 51582715 0074	Cámara IP PTZ de Domo,Marca Hikvisión,Modelo DS2DE7186AE,Fact F361	43,945.44
1246 51582715 0075	Cámara IP PTZ de Domo,Marca Hikvisión,Modelo DS2DE7186AE,Fact F361	43,945.44
1246 51582715 0076	Cámara IP PTZ de Domo,Marca Hikvisión,Modelo DS2DE7186AE,Fact F361	43,945.44
1246 51582715 0077	Cámara IP PTZ de Domo,Marca Hikvisión,Modelo DS2DE7186AE,Fact F361	43,945.44
1246 51582715 0078	Cámara IP PTZ de Domo,Marca Hikvisión,Modelo DS2DE7186AE,Fact F361	43,945.44
1246 51582715 0079	Cámara IP PTZ de Domo,Marca Hikvisión,Modelo DS2DE7186AE,Fact F361	43,945.44
1246 51582715 0080	Cámara IP PTZ de Domo,Marca Hikvisión,Modelo DS2DE7186AE,Fact F361	43,945.44
1246 51582715 0081	Cámara IP PTZ de Domo,Marca Hikvisión,Modelo DS2DE7186AE,Fact F361	43,945.44
1246 51582715 0082	Cámara IP PTZ de Domo,Marca Hikvisión,Modelo DS2DE7186AE,Fact F361	43,945.44
1246 51582715 0083	Cámara IP PTZ de Domo,Marca Hikvisión,Modelo DS2DE7186AE,Fact F361	43,945.44
1246 51582715 0084	Cámara IP PTZ de Domo,Marca Hikvisión,Modelo DS2DE7186AE,Fact F361	43,945.44
1246 51582715 0085	Cámara IP PTZ de Domo,Marca Hikvisión,Modelo DS2DE7186AE,Fact F361	43,945.44
1246 51582715 0086	Cámara IP PTZ de Domo,Marca Hikvisión,Modelo DS2DE7186AE,Fact F361	43,945.44
1246 51582715 0087	Cámara IP PTZ de Domo,Marca Hikvisión,Modelo DS2DE7186AE,Fact F361	43,945.44
1246 51582715 0088	Cámara IP PTZ de Domo,Marca Hikvisión,Modelo DS2DE7186AE,Fact F361	43,945.44
1246 51582715 0089	Cámara IP PTZ de Domo,Marca Hikvisión,Modelo DS2DE7186AE,Fact F361	43,945.44
1246 51582715 0090	Cámara IP PTZ de Domo,Marca Hikvisión,Modelo DS2DE7186AE,Fact F361	43,945.44

RELACIÓN DE BIENES QUE COMPONEN SU PATRIMONIO

Página 214 de 243

Cuenta Pública al 31 de diciembre de 2017

Hora: 10:19:49a. m.

Fecha: 12/02/2018

Código	Descripción del Bien	Valor en Libros
1246 51582715 0091	Cámara IP PTZ de Domo, Marca Hikvisión, Modelo DS2DE7186AE, Fact F361	43,945.44
1246 51582715 0092	Cámara IP PTZ de Domo, Marca Hikvisión, Modelo DS2DE7186AE, Fact F361	43,945.44
1246 51582715 0093	Cámara IP PTZ de Domo, Marca Hikvisión, Modelo DS2DE7186AE, Fact F361	43,945.44
1246 51582715 0094	Cámara IP PTZ de Domo, Marca Hikvisión, Modelo DS2DE7186AE, Fact F361	43,945.44
1246 51582715 0095	Cámara IP PTZ de Domo, Marca Hikvisión, Modelo DS2DE7186AE, Fact F361	43,945.44
1246 51582715 0096	Cámara IP PTZ de Domo, Marca Hikvisión, Modelo DS2DE7186AE, Fact F361	43,945.44
1246 51582715 0097	Cámara IP PTZ de Domo, Marca Hikvisión, Modelo DS2DE7186AE, Fact F361	43,945.44
1246 51582715 0098	Gabinetes de Uso Multiple Tipo Nema, Apli. Ext., Material Acero Cal.22, Peso 7.1Kg, Factura:F361	8,700.00
1246 51582715 0099	Gabinetes de Uso Multiple Tipo Nema, Apli. Ext., Material Acero Cal.22, Peso 7.1Kg, Factura:F361	8,700.00
1246 51582715 0100	Gabinetes de Uso Multiple Tipo Nema, Apli. Ext., Material Acero Cal.22, Peso 7.1Kg, Factura:F361	8,700.00
1246 51582715 0101	Gabinetes de Uso Multiple Tipo Nema, Apli. Ext., Material Acero Cal.22, Peso 7.1Kg, Factura:F361	8,700.00
1246 51582715 0102	Gabinetes de Uso Multiple Tipo Nema, Apli. Ext., Material Acero Cal.22, Peso 7.1Kg, Factura:F361	8,700.00
1246 51582715 0103	Gabinetes de Uso Multiple Tipo Nema, Apli. Ext., Material Acero Cal.22, Peso 7.1Kg, Factura:F361	8,700.00
1246 51582715 0104	Gabinetes de Uso Multiple Tipo Nema, Apli. Ext., Material Acero Cal.22, Peso 7.1Kg, Factura:F361	8,700.00
1246 51582715 0105	Gabinetes de Uso Multiple Tipo Nema, Apli. Ext., Material Acero Cal.22, Peso 7.1Kg, Factura:F361	8,700.00
1246 51582715 0106	Gabinetes de Uso Multiple Tipo Nema, Apli. Ext., Material Acero Cal.22, Peso 7.1Kg, Factura:F361	8,700.00
1246 51582715 0107	Gabinetes de Uso Multiple Tipo Nema, Apli. Ext., Material Acero Cal.22, Peso 7.1Kg, Factura:F361	8,700.00
1246 51582715 0108	Gabinetes de Uso Multiple Tipo Nema, Apli. Ext., Material Acero Cal.22, Peso 7.1Kg, Factura:F361	8,700.00
1246 51582715 0109	Gabinetes de Uso Multiple Tipo Nema, Apli. Ext., Material Acero Cal.22, Peso 7.1Kg, Factura:F361	8,700.00
1246 51582715 0110	Gabinetes de Uso Multiple Tipo Nema, Apli. Ext., Material Acero Cal.22, Peso 7.1Kg, Factura:F361	8,700.00
1246 51582715 0111	Gabinetes de Uso Multiple Tipo Nema, Apli. Ext., Material Acero Cal.22, Peso 7.1Kg, Factura:F361	8,700.00
1246 51582715 0112	Gabinetes de Uso Multiple Tipo Nema, Apli. Ext., Material Acero Cal.22, Peso 7.1Kg, Factura:F361	8,700.00
1246 51582715 0113	Gabinetes de Uso Multiple Tipo Nema, Apli. Ext., Material Acero Cal.22, Peso 7.1Kg, Factura:F361	8,700.00
1246 51582715 0114	Gabinetes de Uso Multiple Tipo Nema, Apli. Ext., Material Acero Cal.22, Peso 7.1Kg, Factura:F361	8,700.00
1246 51582715 0115	Gabinetes de Uso Multiple Tipo Nema, Apli. Ext., Material Acero Cal.22, Peso 7.1Kg, Factura:F361	8,700.00
1246 51582715 0116	Gabinetes de Uso Multiple Tipo Nema, Apli. Ext., Material Acero Cal.22, Peso 7.1Kg, Factura:F361	8,700.00
1246 51582715 0117	Gabinetes de Uso Multiple Tipo Nema, Apli. Ext., Material Acero Cal.22, Peso 7.1Kg, Factura:F361	8,700.00
1246 51582715 0118	Gabinetes de Uso Multiple Tipo Nema, Apli. Ext., Material Acero Cal.22, Peso 7.1Kg, Factura:F361	8,700.00
1246 51582715 0119	Gabinetes de Uso Multiple Tipo Nema, Apli. Ext., Material Acero Cal.22, Peso 7.1Kg, Factura:F361	8,700.00
1246 51582715 0120	Gabinetes de Uso Multiple Tipo Nema, Apli. Ext., Material Acero Cal.22, Peso 7.1Kg, Factura:F361	8,700.00

RELACIÓN DE BIENES QUE COMPONEN SU PATRIMONIO

Página 215 de 243

Cuenta Pública al 31 de diciembre de 2017

Hora: 10:19:49a. m.

Fecha: 12/02/2018

Código	Descripción del Bien	Valor en Libros
1246 51582715 0121	Gabinets de Uso Multiple Tipo Nema,Apli. Ext.,Material Acero Cal.22,Peso 7.1Kg,Factura:F361	8,700.00
1246 51582715 0122	Gabinets de Uso Multiple Tipo Nema,Apli. Ext.,Material Acero Cal.22,Peso 7.1Kg,Factura:F361	8,700.00
1246 51582715 0123	Gabinets de Uso Multiple Tipo Nema,Apli. Ext.,Material Acero Cal.22,Peso 7.1Kg,Factura:F361	8,700.00
1246 51582715 0124	Gabinets de Uso Multiple Tipo Nema,Apli. Ext.,Material Acero Cal.22,Peso 7.1Kg,Factura:F361	8,700.00
1246 51582715 0125	Gabinets de Uso Multiple Tipo Nema,Apli. Ext.,Material Acero Cal.22,Peso 7.1Kg,Factura:F361	8,700.00
1246 51582715 0126	Gabinets de Uso Multiple Tipo Nema,Apli. Ext.,Material Acero Cal.22,Peso 7.1Kg,Factura:F361	8,700.00
1246 51582715 0127	Gabinets de Uso Multiple Tipo Nema,Apli. Ext.,Material Acero Cal.22,Peso 7.1Kg,Factura:F361	8,700.00
1246 51582715 0128	Gabinets de Uso Multiple Tipo Nema,Apli. Ext.,Material Acero Cal.22,Peso 7.1Kg,Factura:F361	8,700.00
1246 51582715 0129	Gabinets de Uso Multiple Tipo Nema,Apli. Ext.,Material Acero Cal.22,Peso 7.1Kg,Factura:F361	8,700.00
1246 51582715 0130	Gabinets de Uso Multiple Tipo Nema,Apli. Ext.,Material Acero Cal.22,Peso 7.1Kg,Factura:F361	8,700.00
1246 51582715 0131	Gabinets de Uso Multiple Tipo Nema,Apli. Ext.,Material Acero Cal.22,Peso 7.1Kg,Factura:F361	8,700.00
1246 51582715 0132	Gabinets de Uso Multiple Tipo Nema,Apli. Ext.,Material Acero Cal.22,Peso 7.1Kg,Factura:F361	8,700.00
1246 51582715 0133	Gabinets de Uso Multiple Tipo Nema,Apli. Ext.,Material Acero Cal.22,Peso 7.1Kg,Factura:F361	8,700.00
1246 51582715 0134	Gabinets de Uso Multiple Tipo Nema,Apli. Ext.,Material Acero Cal.22,Peso 7.1Kg,Factura:F361	8,700.00
1246 51582715 0135	Gabinets de Uso Multiple Tipo Nema,Apli. Ext.,Material Acero Cal.22,Peso 7.1Kg,Factura:F361	8,700.00
1246 51582715 0136	Gabinets de Uso Multiple Tipo Nema,Apli. Ext.,Material Acero Cal.22,Peso 7.1Kg,Factura:F361	8,700.00
1246 51582715 0137	Gabinets de Uso Multiple Tipo Nema,Apli. Ext.,Material Acero Cal.22,Peso 7.1Kg,Factura:F361	8,700.00
1246 51582715 0138	Gabinets de Uso Multiple Tipo Nema,Apli. Ext.,Material Acero Cal.22,Peso 7.1Kg,Factura:F361	8,700.00
1246 51582715 0139	Gabinets de Uso Multiple Tipo Nema,Apli. Ext.,Material Acero Cal.22,Peso 7.1Kg,Factura:F361	8,700.00
1246 51582715 0140	Gabinets de Uso Multiple Tipo Nema,Apli. Ext.,Material Acero Cal.22,Peso 7.1Kg,Factura:F361	8,700.00
1246 51582715 0141	Gabinets de Uso Multiple Tipo Nema,Apli. Ext.,Material Acero Cal.22,Peso 7.1Kg,Factura:F361	8,700.00
1246 51582715 0142	Gabinets de Uso Multiple Tipo Nema,Apli. Ext.,Material Acero Cal.22,Peso 7.1Kg,Factura:F361	8,700.00
1246 51582715 0143	Gabinets de Uso Multiple Tipo Nema,Apli. Ext.,Material Acero Cal.22,Peso 7.1Kg,Factura:F361	8,700.00
1246 51582715 0144	Gabinets de Uso Multiple Tipo Nema,Apli. Ext.,Material Acero Cal.22,Peso 7.1Kg,Factura:F361	8,700.00
1246 51582715 0145	Gabinets de Uso Multiple Tipo Nema,Apli. Ext.,Material Acero Cal.22,Peso 7.1Kg,Factura:F361	8,700.00
1246 51582715 0146	Torre de Radiocomunicación 60Mts en Cedula AT45 SYSCOM	899,999.92
1246 51582715 0147	Equipo Base (BSU) Enlace Inalambrico para Transmisión de Datos (Antena Integrada),Marca:RADWIN,Factura:F361	59,999.84
1246 51582715 0148	Equipo Base (BSU) Enlace Inalambrico para Transmisión de Datos (Antena Integrada),Marca:RADWIN,Factura:F361	59,999.84

RELACIÓN DE BIENES QUE COMPONEN SU PATRIMONIO

Página 216 de 243

Cuenta Pública al 31 de diciembre de 2017

Hora: 10:19:49a. m.

Fecha: 12/02/2018

Código	Descripción del Bien	Valor en Libros
1246 51582715 0149	Equipo Base (BSU) Enlace Inalambrico para Transmisión de Datos (Antena Integrada),Marca:RADWIN,Factura:F361	59,999.84
1246 51582715 0150	Equipo Base (BSU) Enlace Inalambrico para Transmisión de Datos (Antena Integrada),Marca:RADWIN,Factura:F361	59,999.84
1246 51582715 0151	Equipo Base (BSU) Enlace Inalambrico para Transmisión de Datos (Antena Integrada),Marca:RADWIN,Factura:F361	59,999.84
1246 51582715 0152	Equipo (PTP/PTMP CAMBIUM) Enlace Inalambrico para Transmisión de Datos (Antena Integrada),Marca:RADWIN,Factura:F361	59,999.84
1246 51582715 0153	Equipo (PTP/PTMP CAMBIUM) Enlace Inalambrico para Transmisión de Datos (Antena Integrada),Marca:RADWIN,Factura:F361	59,999.84
1246 51582715 0154	Equipo (PTP/PTMP CAMBIUM) Enlace Inalambrico para Transmisión de Datos (Antena Integrada),Marca:RADWIN,Factura:F361	59,999.84
1246 51582715 0155	Equipo (PTP/PTMP CAMBIUM) Enlace Inalambrico para Transmisión de Datos (Antena Integrada),Marca:RADWIN,Factura:F361	59,999.84
1246 51582715 0156	Equipo (PTP/PTMP CAMBIUM) Enlace Inalambrico para Transmisión de Datos (Antena Integrada),Marca:RADWIN,Factura:F361	59,999.84
1246 51582715 0157	Equipo (PTP/PTMP CAMBIUM) Enlace Inalambrico para Transmisión de Datos (Antena Integrada),Marca:RADWIN,Factura:F361	59,999.84
1246 51582715 0158	Equipo (PTP/PTMP CAMBIUM) Enlace Inalambrico para Transmisión de Datos (Antena Integrada),Marca:RADWIN,Factura:F361	59,999.84
1246 51582715 0159	Equipo (PTP/PTMP CAMBIUM) Enlace Inalambrico para Transmisión de Datos (Antena Integrada),Marca:RADWIN,Factura:F361	59,999.84
1246 51582715 0160	Equipo (PTP/PTMP CAMBIUM) Enlace Inalambrico para Transmisión de Datos (Antena Integrada),Marca:RADWIN,Factura:F361	59,999.84
1246 51582715 0161	Equipos Suscriptores (SU) Enlace Inalambrico para Transmisión de Datos (Antena Integrada),Marca:RADWIN,Factura:F361	59,999.84
1246 51582715 0162	Equipos Suscriptores (SU) Enlace Inalambrico para Transmisión de Datos (Antena Integrada),Marca:RADWIN,Factura:F361	59,999.84
1246 51582715 0163	Equipos Suscriptores (SU) Enlace Inalambrico para Transmisión de Datos (Antena Integrada),Marca:RADWIN,Factura:F361	59,999.84
1246 51582715 0164	Equipos Suscriptores (SU) Enlace Inalambrico para Transmisión de Datos (Antena Integrada),Marca:RADWIN,Factura:F361	59,999.84
1246 51582715 0165	Equipos Suscriptores (SU) Enlace Inalambrico para Transmisión de Datos (Antena Integrada),Marca:RADWIN,Factura:F361	59,999.84
1246 51582715 0166	Equipos Suscriptores (SU) Enlace Inalambrico para Transmisión de Datos (Antena Integrada),Marca:RADWIN,Factura:F361	59,999.84
1246 51582715 0167	Equipos Suscriptores (SU) Enlace Inalambrico para Transmisión de Datos (Antena Integrada),Marca:RADWIN,Factura:F361	59,999.84
1246 51582715 0168	Equipos Suscriptores (SU) Enlace Inalambrico para Transmisión de Datos (Antena Integrada),Marca:RADWIN,Factura:F361	59,999.84
1246 51582715 0169	Equipos Suscriptores (SU) Enlace Inalambrico para Transmisión de Datos (Antena Integrada),Marca:RADWIN,Factura:F361	59,999.84
1246 51582715 0170	Equipos Suscriptores (SU) Enlace Inalambrico para Transmisión de Datos (Antena Integrada),Marca:RADWIN,Factura:F361	59,999.84
1246 51582715 0171	Equipos Suscriptores (SU) Enlace Inalambrico para Transmisión de Datos (Antena Integrada),Marca:RADWIN,Factura:F361	59,999.84
1246 51582715 0172	Equipos Suscriptores (SU) Enlace Inalambrico para Transmisión de Datos (Antena Integrada),Marca:RADWIN,Factura:F361	59,999.84
1246 51582715 0173	Equipos Suscriptores (SU) Enlace Inalambrico para Transmisión de Datos (Antena Integrada),Marca:RADWIN,Factura:F361	59,999.84
1246 51582715 0174	Equipos Suscriptores (SU) Enlace Inalambrico para Transmisión de Datos (Antena Integrada),Marca:RADWIN,Factura:F361	59,999.84
1246 51582715 0175	Equipos Suscriptores (SU) Enlace Inalambrico para Transmisión de Datos (Antena Integrada),Marca:RADWIN,Factura:F361	59,999.84

Código	Descripción del Bien	Valor en Libros
1246 51582715 0176	Equipos Suscriptores (SU) Enlace Inalambrico para Transmisión de Datos (Antena Integrada),Marca:RADWIN,Factura:F361	59,999.84
1246 51582715 0177	Equipos Suscriptores (SU) Enlace Inalambrico para Transmisión de Datos (Antena Integrada),Marca:RADWIN,Factura:F361	59,999.84
1246 51582715 0178	Equipos Suscriptores (SU) Enlace Inalambrico para Transmisión de Datos (Antena Integrada),Marca:RADWIN,Factura:F361	59,999.84
1246 51582715 0179	Equipos Suscriptores (SU) Enlace Inalambrico para Transmisión de Datos (Antena Integrada),Marca:RADWIN,Factura:F361	59,999.84
1246 51582715 0180	Equipos Suscriptores (SU) Enlace Inalambrico para Transmisión de Datos (Antena Integrada),Marca:RADWIN,Factura:F361	59,999.84
1246 51582715 0181	Equipos Suscriptores (SU) Enlace Inalambrico para Transmisión de Datos (Antena Integrada),Marca:RADWIN,Factura:F361	59,999.84
1246 51582715 0182	Equipos Suscriptores (SU) Enlace Inalambrico para Transmisión de Datos (Antena Integrada),Marca:RADWIN,Factura:F361	59,999.84
1246 51582715 0183	Equipos Suscriptores (SU) Enlace Inalambrico para Transmisión de Datos (Antena Integrada),Marca:RADWIN,Factura:F361	59,999.84
1246 51582715 0184	Equipos Suscriptores (SU) Enlace Inalambrico para Transmisión de Datos (Antena Integrada),Marca:RADWIN,Factura:F361	59,999.84
1246 51582715 0185	Equipos Suscriptores (SU) Enlace Inalambrico para Transmisión de Datos (Antena Integrada),Marca:RADWIN,Factura:F361	59,999.84
1246 51582715 0186	Equipos Suscriptores (SU) Enlace Inalambrico para Transmisión de Datos (Antena Integrada),Marca:RADWIN,Factura:F361	59,999.84
1246 51582715 0187	Equipos Suscriptores (SU) Enlace Inalambrico para Transmisión de Datos (Antena Integrada),Marca:RADWIN,Factura:F361	59,999.84
1246 51582715 0188	Equipos Suscriptores (SU) Enlace Inalambrico para Transmisión de Datos (Antena Integrada),Marca:RADWIN,Factura:F361	59,999.84
1246 51582715 0189	Equipos Suscriptores (SU) Enlace Inalambrico para Transmisión de Datos (Antena Integrada),Marca:RADWIN,Factura:F361	59,999.84
1246 51582715 0190	Equipos Suscriptores (SU) Enlace Inalambrico para Transmisión de Datos (Antena Integrada),Marca:RADWIN,Factura:F361	59,999.84
1246 51582715 0191	Equipos Suscriptores (SU) Enlace Inalambrico para Transmisión de Datos (Antena Integrada),Marca:RADWIN,Factura:F361	59,999.84
1246 51582715 0192	Sistema de Grabación de Voz Televox,para 6 Puertos,4 Extenciones Analogicas y 2IP.Incluye computadora Marca:LENOVO,Modelo:THINKCENTRE M93.Factura 595-Oppc 493 Pza-1	399,579.40
1246 51582715 0193	Sistema de Grabación de Voz Televox,para 6 Puertos,4 Extenciones Analogicas y 2IP.Incluye computadora Marca:LENOVO,Modelo:THINKCENTRE M93.Factura 595-Oppc 493 Pza-2	399,579.40
1246 51582715 0194	Sistema de Grabación de Voz Televox,16 Extensiones Digitales,Inclue Computadora Marca:LENOVO,Modelo:THINKCENTRE M93 Factura 595-Oppc 493 Pza-1	799,172.11
1246 51582715 0195	Cámara IP de Video Vigilancia PTZ de Domo,Marca HIKVISION,Modelo DS-2DE7186-AE,Serie:437116079,Fact A 106	66,816.00
1246 51582715 0196	Cámara IP de Video Vigilancia PTZ de Domo,Marca HIKVISION,Modelo DS-2DE7186-AE,Serie:437116070,Fact A 106	66,816.00
1246 51582715 0197	Cámara IP de Video Vigilancia PTZ de Domo,Marca HIKVISION,Modelo DS-2DE7186-AE,Serie:437116095,Fact A 106	66,816.00
1246 51582715 0198	Cámara IP de Video Vigilancia PTZ de Domo,Marca HIKVISION,Modelo DS-2DE7186-AE,Serie:437116093,Fact A 106	66,816.00
1246 51582715 0199	Cámara IP de Video Vigilancia PTZ de Domo,Marca HIKVISION,Modelo DS-2DE7186-AE,Serie:437116140,Fact A 106	66,816.00
1246 51582715 0200	Cámara IP de Video Vigilancia PTZ de Domo,Marca HIKVISION,Modelo DS-2DE7186-AE,Serie:437116089,Fact A 106	66,816.00
1246 51582715 0201	Cámara IP de Video Vigilancia PTZ de Domo,Marca HIKVISION,Modelo DS-2DE7186-AE,Serie:437116105,Fact A 106	66,816.00

RELACION DE BIENES QUE COMPONEN SU PATRIMONIO

Página 218 de 243

Cuenta Pública al 31 de diciembre de 2017

Hora: 10:19:49a. m.

Fecha: 12/02/2018

Código	Descripción del Bien	Valor en Libros
1246 51582715 0202	Cámara IP de Video Vigilancia PTZ de Domo,Marca HIKVISION,Modelo DS-2DE7186-AE,Serie:437116130,Fact A 106	66,816.00
1246 51582715 0203	Cámara IP de Video Vigilancia PTZ de Domo,Marca HIKVISION,Modelo DS-2DE7186-AE,Serie:437116069,Fact A 106	66,816.00
1246 51582715 0204	Cámara IP de Video Vigilancia PTZ de Domo,Marca HIKVISION,Modelo DS-2DE7186-AE,Serie:437116101,Fact A 106	66,816.00
1246 51582715 0205	Gabinete de uso múltiple tipo Nema,Dimensión 461x405x273 mm(ancho,alto,profundidad),Fact A 106	2,090.32
1246 51582715 0206	Gabinete de uso múltiple tipo Nema,Dimensión 461x405x273 mm(ancho,alto,profundidad),Fact A 106	2,090.32
1246 51582715 0207	Enlace punto-multipunto sectorizado,Marca RADWIN:Equipos Suscriptores (SU),Modelo RW-5505-0a50,Fact A106 Serie:P05830I000A00DD0.	39,730.00
1246 51582715 0208	Enlace punto-multipunto sectorizado,Marca RADWIN:Equipos Suscriptores (SU),Modelo RW-5505-0a50,Fact A106 Serie:P05830I000A00E20	39,730.00
1246 51582715 0209	Enlace punto-multipunto sectorizado,Marca RADWIN:Equipos Suscriptores (SU),Modelo RW-5505-0a50,Fact A106 Serie:P05820E000A001E06	39,730.00
1246 51582715 0210	Enlace punto-multipunto sectorizado,Marca RADWIN:Equipos Suscriptores (SU),Modelo RW-5505-0a50,Fact A106 Serie:P05820E000A001E05	39,730.00
1246 51582715 0211	Enlace punto-multipunto sectorizado,Marca RADWIN:Equipos Suscriptores (SU),Modelo RW-5505-0a50,Fact A106 Serie:P05830I000A009D1	39,730.00
1246 51582715 0212	Enlace punto-multipunto sectorizado,Marca RADWIN:Equipos Suscriptores (SU),Modelo RW-5505-0a50,Fact A106 Serie:P07790E100A00BD5	39,730.00
1246 51582715 0213	Enlace punto-multipunto sectorizado,Marca RADWIN:Equipos Suscriptores (SU),Modelo RW-5505-0a50,Fact A106 Serie:P05820E100A001B3	39,730.00
1246 51582715 0214	Enlace punto-multipunto sectorizado,Marca RADWIN:Equipos Suscriptores (SU),Modelo RW-5505-0a50,Fact A106 Serie:P05830I000A009F2	39,730.00
1246 51582715 0215	Enlace punto-multipunto sectorizado,Marca RADWIN:Equipos Suscriptores (SU),Modelo RW-5505-0a50,Fact A106 Serie:P07790E100A0091A	39,730.00
1246 51582715 0216	Enlace punto-multipunto sectorizado,Marca RADWIN:Equipos Suscriptores (SU),Modelo RW-5505-0a50,Fact A106 Serie:P05820E000A001A8	39,730.00
1246 51582715 0217	Antena Sectorial(Radio base),Marca UBIQUITI NETWORKS,Modelo RD5G30 con conector tipo N hembra,Fact. A 106, S/S	52,919.20
1246 51582715 0218	Enlace Punto-Multipunto Sectorizado,Marca UBIQUITY,Modelo ROCKET M5(Equipo suscriptor SU con Antena Integrada y conector tipo N,Serie 0418D6A689B3,Fact 378	39,730.00
1246 51582715 0219	Enlace Punto-Multipunto Sectorizado,Marca UBIQUITY,Modelo ROCKET M5(Equipo suscriptor SU con Antena Integrada y conector tipo N,Serie 0418D6A68C5A,Fact 378	39,730.00
1246 51582715 0220	Camara IP de Video Vigilancia PTZ de Domo,Marca HIKVISION,Modelo DS-2DE7186-AE,Serie:437130012,Fact.376 (OP.559 y O.P.565)	66,790.48
1246 51582715 0221	Camara IP de Video Vigilancia PTZ de Domo,Marca HIKVISION,Modelo DS-2DE7186-AE,Serie:433361929,Fact.376 (OP.559 y O.P.565)	66,790.48
1246 51582715 0222	Camara IP de Video Vigilancia PTZ de Domo,Marca HIKVISION,Modelo DS-2DE7186-AE,Serie:459786406,Fact.376 (OP.559 y O.P.565)	66,790.48
1246 51582715 0223	Camara IP de Video Vigilancia PTZ de Domo,Marca HIKVISION,Modelo DS-2DE7186-AE,Serie:437129963,Fact.376 (OP.559 y O.P.565)	66,790.48
1246 51582715 0224	Enlaces Punto-Multipunto Sectorizado,Marca UBIQUITI,Modelo ROCKET M5(Equipo Suscriptor SU,Serie:0418D6A60BF1,Fact.376 (OP.559 y O.P.565)	11,319.42
1246 51582715 0225	Sistema de Grabación NVR,Modelo DS96128NIE16,Marca HIKVISION,Serie:468768939,Fact.3176,O.P.645.	342,192.18
1246 51582715 0226	Lote de 23 Gabinetes de uso multiple (Tipo NEMA),Marca SBE TECH,Modelo SBE504025,Fact 3158 de Fecha 20 de Oct de 2015	48,077.36
1246 51582715 0227	Enlace Punto a Punto-Multipunto (Radiobase),Modelo PMP450C,Marca CAMBIUM NETWORKS,Serie 0A003EA25AED,Fact.3176,O.P.645	24,847.20

RELACIÓN DE BIENES QUE COMPONEN SU PATRIMONIO

Página 219 de 243

Cuenta Pública al 31 de diciembre de 2017

Hora: 10:19:49a. m.

Fecha: 12/02/2018

Código	Descripción del Bien	Valor en Libros
1246 51582715 0228	Enlace Punto a Punto-Multipunto (Radiobase),Modelo PMP450C,Marca CAMBIUM NETWORKS,Serie 0A003EA24302,Fact.3176,O.P.645	24,847.20
1246 51582715 0229	Enlace Punto a Punto-Multipunto (Radiobase),Modelo PMP450C,Marca CAMBIUM NETWORKS,Serie 0A003EA27CD6,Fact.3176,O.P.645	24,847.20
1246 51582715 0230	Enlace Punto a Punto-Multipunto (Radiobase),Modelo PMP450C,Marca CAMBIUM NETWORKS,Serie 0A003EA25C34,Fact.3176,O.P.645	24,847.20
1246 51582715 0231	Enlace Punto a Punto-Multipunto (Radiobase),Modelo PMP450C,Marca CAMBIUM NETWORKS,Serie 0A003EA27AED,Fact.3176,O.P.645	24,847.20
1246 51582715 0232	Enlace Punto a Punto-Multipunto (Radiobase),Modelo PMP450C,Marca CAMBIUM NETWORKS,Serie 0A003EA25A5D,Fact.3176,O.P.645	24,847.20
1246 51582715 0233	Enlace Punto a Punto,Modelo EPMP5C,Marca CAMBIUM NETWORKS,Serie 7686QA02168,Fact.3176,O.P.645	98,600.00
1246 51582715 0234	Enlace Punto a Punto,Modelo EPMP5C,Marca CAMBIUM NETWORKS,Serie 7686QA02240,Fact.3176,O.P.645	98,600.00
1246 51582715 0235	Cámara IP PTZ,Modelo DS2DE7186AE,Marca HIKVISION,Serie 47919429,Fact.3176,O.P.645, Se complementa con OP646	66,816.00
1246 51582715 0247	Cámara IP PTZ,Modelo DS2DE5186AE,Marca HIKVISION,Fact.3191,O.P.657 Cam 1	66,816.00
1246 51582715 0248	Cámara IP PTZ,Modelo DS2DE5186AE,Marca HIKVISION,Fact.3191,O.P.657 Cam 2	66,816.00
1246 51582715 0249	Cámara IP PTZ,Modelo DS2DE5186AE,Marca HIKVISION,Fact.3191,O.P.657 Cam 3	66,816.00
1246 51582715 0250	Lote de 3 Gabinetes de Usos Múltiples,Modelo SBE504025,Marca SBE TECH,Fact.3191,O.P.657	6,270.96
1246 51582715 0251	Radio Enlace Punto a Punto,Modelo RW-2954-A110,Marca RADWIN,Fact.3191,O.P.657 Rad 1	24,847.20
1246 51582715 0252	Radio Enlace Punto a Punto,Modelo RW-2954-A110,Marca RADWIN,Fact.3191,O.P.657 Rad 2	24,847.20
1246 51582715 0253	Radio Enlace Punto a Punto,Modelo RW-2954-A110,Marca RADWIN,Fact.3191,O.P.657 Rad 3	24,847.20
1246 51582715 0254	Lote de 5 Gabinetes de Uso Múltiple,Modelo SBE504025,Marca SBE TECH,Fact.3182,O.P.659	10,451.60
1246 51582715 0255	Radio Base Sectorial con antena de 120°,Modelo RW-5200-0250,Marca:RADWIN,Fact.3182,O.P.659	52,885.87
1246 51582715 0256	Radio Suscriptor con antena integrada,Modelo:RW-5505-0A50,Marca:RADWIN,Fact.3182,O.P.659 R1	24,847.20
1246 51582715 0257	Radio Suscriptor con antena integrada,Modelo:RW-5505-0A50,Marca:RADWIN,Fact.3182,O.P.659 R2	24,847.20
1246 51582715 0258	Radio Suscriptor con antena integrada,Modelo:RW-5505-0A50,Marca:RADWIN,Fact.3182,O.P.659 R3	24,847.20
1246 51582715 0259	Radio Suscriptor con antena integrada,Modelo:RW-5505-0A50,Marca:RADWIN,Fact.3182,O.P.659 R4	24,847.20
1246 51582715 0260	Radio Suscriptor con antena integrada,Modelo:RW-5505-0A50,Marca:RADWIN,Fact.3182,O.P.659 R5	24,847.20
1246 51582715 0261	Radio Suscriptor con antena integrada,Modelo:RW-5505-0A50,Marca:RADWIN,Fact.3182,O.P.659 R6	24,847.20
1246 51582715 0262	Radio Suscriptor con antena integrada,Modelo:RW-5505-0A50,Marca:RADWIN,Fact.3182,O.P.659 R7	24,847.20
1246 51582715 0263	Radio Suscriptor con antena integrada,Modelo:RW-5505-0A50,Marca:RADWIN,Fact.3182,O.P.659 R8	24,847.20
1246 51582715 0264	Radio Suscriptor con antena integrada,Modelo:RW-5505-0A50,Marca:RADWIN,Fact.3182,O.P.659 R9	24,847.20
1246 51582715 0265	Radio Suscriptor con antena integrada,Modelo:RW-5505-0A50,Marca:RADWIN,Fact.3182,O.P.659 R10	24,847.20

RELACIÓN DE BIENES QUE COMPONEN SU PATRIMONIO

Página 220 de 243

Cuenta Pública al 31 de diciembre de 2017

Hora: 10:19:49a. m.

Fecha: 12/02/2018

Código	Descripción del Bien	Valor en Libros
1246 51582715 0266	Cámara IP PTZ,Modelo DS2DE5186AE,Marca HIKVISION,Fact.3182,O.P.659 CAM 1	66,816.00
1246 51582715 0267	Cámara IP PTZ,Modelo DS2DE5186AE,Marca HIKVISION,Fact.3182,O.P.659 CAM 2	66,816.00
1246 51582715 0268	Cámara IP PTZ,Modelo DS2DE5186AE,Marca HIKVISION,Fact.3182,O.P.659 CAM 3	66,816.00
1246 51582715 0269	Camara IP de Video Vigilancia PTZ de Domo,Marca:DAHUA,Modelo:SD6C230SHN,Fact.3263,O.P.778 CaM--1	43,945.44
1246 51582715 0270	Camara IP de Video Vigilancia PTZ de Domo,Marca:DAHUA,Modelo:SD6C230SHN,Fact.3263,O.P.778 CaM--2	43,945.44
1246 51582715 0271	Camara IP de Video Vigilancia PTZ de Domo,Marca:DAHUA,Modelo:SD6C230SHN,Fact.3263,O.P.778 CaM--3	43,945.44
1246 51582715 0272	Camara IP de Video Vigilancia PTZ de Domo,Marca:DAHUA,Modelo:SD6C230SHN,Fact.3263,O.P.778 CaM--4	43,945.44
1246 51582715 0273	Camara IP de Video Vigilancia PTZ de Domo,Marca:DAHUA,Modelo:SD6C230SHN,Fact.3263,O.P.778 CaM--5	43,945.44
1246 51582715 0274	Camara IP de Video Vigilancia PTZ de Domo,Marca:DAHUA,Modelo:SD6C230SHN,Fact.3263,O.P.778 CaM--6	43,945.44
1246 51582715 0275	Camara IP de Video Vigilancia PTZ de Domo,Marca:DAHUA,Modelo:SD6C230SHN,Fact.3263,O.P.778 CaM--7	43,945.44
1246 51582715 0276	Camara IP de Video Vigilancia PTZ de Domo,Marca:DAHUA,Modelo:SD6C230SHN,Fact.3263,O.P.778 CaM--8	43,945.44
1246 51582715 0277	Camara IP de Video Vigilancia PTZ de Domo,Marca:DAHUA,Modelo:SD6C230SHN,Fact.3263,O.P.778 CaM--9	43,945.44
1246 51582715 0278	Camara IP de Video Vigilancia PTZ de Domo,Marca:DAHUA,Modelo:SD6C230SHN,Fact.3263,O.P.778 CaM--10	43,945.44
1246 51582715 0279	Camara IP de Video Vigilancia PTZ de Domo,Marca:DAHUA,Modelo:SD6C230SHN,Fact.3263,O.P.778 CaM--11	43,945.44
1246 51582715 0280	Camara IP de Video Vigilancia PTZ de Domo,Marca:DAHUA,Modelo:SD6C230SHN,Fact.3263,O.P.778 CaM--12	43,945.44
1246 51582715 0281	Camara IP de Video Vigilancia PTZ de Domo,Marca:DAHUA,Modelo:SD6C230SHN,Fact.3263,O.P.778 CaM--13	43,945.44
1246 51582715 0282	Camara IP de Video Vigilancia PTZ de Domo,Marca:DAHUA,Modelo:SD6C230SHN,Fact.3263,O.P.778 CaM--14	43,945.44
1246 51582715 0283	Camara IP de Video Vigilancia PTZ de Domo,Marca:DAHUA,Modelo:SD6C230SHN,Fact.3263,O.P.778 CaM--15	43,945.44
1246 51582715 0284	Camara IP de Video Vigilancia PTZ de Domo,Marca:DAHUA,Modelo:SD6C230SHN,Fact.3263,O.P.778 CaM--16	43,945.44
1246 51582715 0285	Camara IP de Video Vigilancia PTZ de Domo,Marca:DAHUA,Modelo:SD6C230SHN,Fact.3263,O.P.778 CaM--17	43,945.44
1246 51582715 0286	Camara IP de Video Vigilancia PTZ de Domo,Marca:DAHUA,Modelo:SD6C230SHN,Fact.3263,O.P.778 CaM--18	43,945.44
1246 51582715 0287	Camara IP de Video Vigilancia PTZ de Domo,Marca:DAHUA,Modelo:SD6C230SHN,Fact.3263,O.P.778 CaM--19	43,945.44
1246 51582715 0288	Camara IP de Video Vigilancia PTZ de Domo,Marca:DAHUA,Modelo:SD6C230SHN,Fact.3263,O.P.778 CaM--20	43,945.44
1246 51582715 0289	Camara IP de Video Vigilancia PTZ de Domo,Marca:DAHUA,Modelo:SD6C230SHN,Fact.3263,O.P.778 CaM--21	42,386.40
1246 51582715 0290	Conmutador con Licencia para Call Center Mca Alcatel,FACT. No.11,OPCC 694	999,998.89
1246 51582715 0291	Grabadora de Extensiones Digitales,Marca TEAC LOG AGENT,Modelo LA8000,FACT. No.11,OPCC 694	125,000.00
1246 51582715 0292	Enlace Punto -Multipunto,Sectorizado Marca UBIQUITI,Modelo RCOKET M5,Equipo Suscriptores (SU),FACT.3213 OPCC 711 EPP001	20,474.09
1246 51582715 0293	Enlace Punto -Multipunto,Sectorizado Marca UBIQUITI,Modelo RCOKET M5,Equipo Suscriptores (SU),FACT.3213 OPCC 711 EPP002	58,992.80

RELACIÓN DE BIENES QUE COMPONEN SU PATRIMONIO

Página 221 de 243

Cuenta Pública al 31 de diciembre de 2017

Hora: 10:19:49a. m.

Fecha: 12/02/2018

Código	Descripción del Bien	Valor en Libros
1246 51582715 0294	Lote de 26 Radios Moviles,Operación en modo mixto de analógico/digital. CONTRATO SESESP-ADQ-P-053-15	1,445,432.18
1246 51582715 0295	Cámara de Video Vigilancia,Marca ANPR-NPR,Modelo Dual Módulo de Cámara Monocromática,Serie 14073117,Fact. F404 O.P. 677 y 676.	246,879.00
1246 51582715 0296	Cámara de Video Vigilancia,Marca ANPR-NPR,Modelo Dual Módulo de Cámara Monocromática,Serie 14073136,Fact. F404 O.P. 677 y 676.	246,879.00
1246 51582715 0297	Cámara de Video Vigilancia,Marca ANPR-NPR,Modelo Dual Módulo de Cámara Monocromática,Serie 12122181,Fact. F404 O.P. 677 y 676.	246,879.00
1246 51582715 0298	Cámara de Video Vigilancia,Marca ANPR-NPR,Modelo Dual Módulo de Cámara Monocromática,Serie 14073112,Fact. F404 O.P. 677 y 676.	246,879.00
1246 51582715 0299	Cámara de Video Vigilancia,Marca ANPR-NPR,Modelo Dual Módulo de Cámara Monocromática,Serie 14073131,Fact. F404 O.P. 677 y 676.	246,879.00
1246 51582715 0300	Cámara de Video Vigilancia,Marca ANPR-NPR,Modelo Dual Módulo de Cámara Monocromática,Serie 14043023,Fact. F404 O.P. 677 y 676.	246,878.96
1246 51582715 0301	Lote de 21 Radios Portatiles,Potencia de Salida del Transmisor 2W,CONTRATO SESESP-ADQ-P-053-15	487,200.00
1246 51582715 0302	Lote de 41 Micrófonos para terminal móvil,Modelo G2 de Tecnología Digital Encriptado,CONTRATO SESESP-ADQ-P-053-15.	164,269.86
1246 51582715 0305	Kit de Accesorios p/Terminal Digital c/Tecnología TETRAPOL:Incluye pantalla grafica,teclado alfanumerico,boton tactico,tecla puesta en marcha,teclas de volumen,tecla p/llamadas de emergencia,seleccionador de canal,antena y microfono.CONTRATO SESESP-ADQ-P-053-15	1,203,437.36
1246 51582716 0002	Camara IP de Video Vigilancia PTZ de Domo,Marca:DAHUA,Modelo:SD6C230SHN,Fact.A005,O.P.015 CaM--22	104,374.68
1246 51582716 0003	Camara IP de Video Vigilancia PTZ de Domo,Marca:DAHUA,Modelo:SD6C230SHN,Fact.A005,O.P.015 CaM--23	102,815.64
1246 51582716 0004	Camara IP de Video Vigilancia PTZ de Domo,Marca:DAHUA,Modelo:SD6C230SHN,Fact.A005,O.P.015 CaM--24	102,815.64
1246 51582716 0005	Camara IP de Video Vigilancia PTZ de Domo,Marca:DAHUA,Modelo:SD6C230SHN,Fact.A005,O.P.015 CaM--25	102,815.64
1246 51582716 0006	Camara IP de Video Vigilancia PTZ de Domo,Marca:DAHUA,Modelo:SD6C230SHN,Fact.A005,O.P.015 CaM--26	102,815.64
1246 51582716 0007	Camara IP de Video Vigilancia PTZ de Domo,Marca:DAHUA,Modelo:SD6C230SHN,Fact.A005,O.P.015 CaM--27	102,815.64
1246 51582716 0008	Camara IP de Video Vigilancia PTZ de Domo,Marca:DAHUA,Modelo:SD6C230SHN,Fact.A005,O.P.015 CaM--28	102,815.64
1246 51582716 0009	Camara IP de Video Vigilancia PTZ de Domo,Marca:DAHUA,Modelo:SD6C230SHN,Fact.A005,O.P.015 CaM--29	102,815.64
1246 51582716 0010	Camara IP de Video Vigilancia PTZ de Domo,Marca:DAHUA,Modelo:SD6C230SHN,Fact.A005,O.P.015 CaM--30	102,815.64
1246 51582716 0011	Camara IP de Video Vigilancia PTZ de Domo,Marca:DAHUA,Modelo:SD6C230SHN,Fact.A005,O.P.015 CaM--31	102,815.64
1246 51582716 0012	Camara IP de Video Vigilancia PTZ de Domo,Marca:DAHUA,Modelo:SD6C230SHN,Fact.A005,O.P.015 CaM--32	43,945.44
1246 51582716 0013	Camara IP de Video Vigilancia PTZ de Domo,Marca:DAHUA,Modelo:SD6C230SHN,Fact.A005,O.P.015 CaM--33	43,945.44
1246 51582716 0014	Camara IP de Video Vigilancia PTZ de Domo,Marca:DAHUA,Modelo:SD6C230SHN,Fact.A005,O.P.015 CaM--34	43,945.44
1246 51582716 0015	Camara IP de Video Vigilancia PTZ de Domo,Marca:DAHUA,Modelo:SD6C230SHN,Fact.A005,O.P.015 CaM--35	43,945.44
1246 51582716 0016	Gabinete de Uso Multiple(Tipo Nema),Marca SBE TECH,Modelo SBE504025,Fact.A005,O.P.015 GaB--1	8,700.00
1246 51582716 0017	Gabinete de Uso Multiple(Tipo Nema),Marca SBE TECH,Modelo SBE504025,Fact.A005,O.P.015 GaB--2	8,700.00

RELACIÓN DE BIENES QUE COMPONEN SU PATRIMONIO

Página 222 de 243

Cuenta Pública al 31 de diciembre de 2017

Hora: 10:19:49a. m.

Fecha: 12/02/2018

Código	Descripción del Bien	Valor en Libros
1246 51582716 0018	Gabinete de Uso Multiple(Tipo Nema),Marca SBE TECH,Modelo SBE504025,Fact.A005,O.P.015 GaB--3	8,700.00
1246 51582716 0019	Gabinete de Uso Multiple(Tipo Nema),Marca SBE TECH,Modelo SBE504025,Fact.A005,O.P.015 GaB--4	8,700.00
1246 51582716 0020	Gabinete de Uso Multiple(Tipo Nema),Marca SBE TECH,Modelo SBE504025,Fact.A005,O.P.015 GaB--5	8,700.00
1246 51582716 0021	Gabinete de Uso Multiple(Tipo Nema),Marca SBE TECH,Modelo SBE504025,Fact.A005,O.P.015 GaB--6	8,700.00
1246 51582716 0022	Gabinete de Uso Multiple(Tipo Nema),Marca SBE TECH,Modelo SBE504025,Fact.A005,O.P.015 GaB--7	8,700.00
1246 51582716 0023	Gabinete de Uso Multiple(Tipo Nema),Marca SBE TECH,Modelo SBE504025,Fact.A005,O.P.015 GaB--8	8,700.00
1246 51582716 0024	Gabinete de Uso Multiple(Tipo Nema),Marca SBE TECH,Modelo SBE504025,Fact.A005,O.P.015 GaB--9	8,700.00
1246 51582716 0025	Gabinete de Uso Multiple(Tipo Nema),Marca SBE TECH,Modelo SBE504025,Fact.A005,O.P.015 GaB--10	8,700.00
1246 51582716 0026	Gabinete de Uso Multiple(Tipo Nema),Marca SBE TECH,Modelo SBE504025,Fact.A005,O.P.015 GaB--11	8,700.00
1246 51582716 0027	Gabinete de Uso Multiple(Tipo Nema),Marca SBE TECH,Modelo SBE504025,Fact.A005,O.P.015 GaB--12	8,700.00
1246 51582716 0028	Gabinete de Uso Multiple(Tipo Nema),Marca SBE TECH,Modelo SBE504025,Fact.A005,O.P.015 GaB--13	8,700.00
1246 51582716 0029	Gabinete de Uso Multiple(Tipo Nema),Marca SBE TECH,Modelo SBE504025,Fact.A005,O.P.015 GaB--14	8,700.00
1246 51582716 0030	Gabinete de Uso Multiple(Tipo Nema),Marca SBE TECH,Modelo SBE504025,Fact.A005,O.P.015 GaB--15	8,700.00
1246 51582716 0031	Gabinete de Uso Multiple(Tipo Nema),Marca SBE TECH,Modelo SBE504025,Fact.A005,O.P.015 GaB--16	8,700.00
1246 51582716 0032	Gabinete de Uso Multiple(Tipo Nema),Marca SBE TECH,Modelo SBE504025,Fact.A005,O.P.015 GaB--17	8,700.00
1246 51582716 0033	Gabinete de Uso Multiple(Tipo Nema),Marca SBE TECH,Modelo SBE504025,Fact.A005,O.P.015 GaB--18	8,700.00
1246 51582716 0034	Gabinete de Uso Multiple(Tipo Nema),Marca SBE TECH,Modelo SBE504025,Fact.A005,O.P.015 GaB--19	8,700.00
1246 51582716 0035	Gabinete de Uso Multiple(Tipo Nema),Marca SBE TECH,Modelo SBE504025,Fact.A005,O.P.015 GaB--20	8,700.00
1246 51582716 0036	Gabinete de Uso Multiple(Tipo Nema),Marca SBE TECH,Modelo SBE504025,Fact.A005,O.P.015 GaB--21	8,700.00
1246 51582716 0037	Gabinete de Uso Multiple(Tipo Nema),Marca SBE TECH,Modelo SBE504025,Fact.A005,O.P.015 GaB--22	8,700.00
1246 51582716 0038	Gabinete de Uso Multiple(Tipo Nema),Marca SBE TECH,Modelo SBE504025,Fact.A005,O.P.015 GaB--23	8,700.00
1246 51582716 0039	Gabinete de Uso Multiple(Tipo Nema),Marca SBE TECH,Modelo SBE504025,Fact.A005,O.P.015 GaB--24	8,700.00
1246 51582716 0040	Gabinete de Uso Multiple(Tipo Nema),Marca SBE TECH,Modelo SBE504025,Fact.A005,O.P.015 GaB--25	8,700.00
1246 51582716 0041	Gabinete de Uso Multiple(Tipo Nema),Marca SBE TECH,Modelo SBE504025,Fact.A005,O.P.015 GaB--26	8,700.00
1246 51582716 0042	Gabinete de Uso Multiple(Tipo Nema),Marca SBE TECH,Modelo SBE504025,Fact.A005,O.P.015 GaB--27	8,700.00
1246 51582716 0043	Gabinete de Uso Multiple(Tipo Nema),Marca SBE TECH,Modelo SBE504025,Fact.A005,O.P.015 GaB--28	8,700.00
1246 51582716 0044	Gabinete de Uso Multiple(Tipo Nema),Marca SBE TECH,Modelo SBE504025,Fact.A005,O.P.015 GaB--29	8,700.00

RELACIÓN DE BIENES QUE COMPONEN SU PATRIMONIO

Página 223 de 243

Cuenta Pública al 31 de diciembre de 2017

Hora: 10:19:49a. m.

Fecha: 12/02/2018

Código	Descripción del Bien	Valor en Libros
1246 51582716 0045	Gabinete de Uso Multiple(Tipo Nema),Marca SBE TECH,Modelo SBE504025,Fact.A005,O.P.015 GaB--30	8,700.00
1246 51582716 0046	Gabinete de Uso Multiple(Tipo Nema),Marca SBE TECH,Modelo SBE504025,Fact.A005,O.P.015 GaB--31	8,700.00
1246 51582716 0047	Gabinete de Uso Multiple(Tipo Nema),Marca SBE TECH,Modelo SBE504025,Fact.A005,O.P.015 GaB--32	8,700.00
1246 51582716 0048	Gabinete de Uso Multiple(Tipo Nema),Marca SBE TECH,Modelo SBE504025,Fact.A005,O.P.015 GaB--33	8,700.00
1246 51582716 0049	Gabinete de Uso Multiple(Tipo Nema),Marca SBE TECH,Modelo SBE504025,Fact.A005,O.P.015 GaB--34	8,700.00
1246 51582716 0050	Gabinete de Uso Multiple(Tipo Nema),Marca SBE TECH,Modelo SBE504025,Fact.A005,O.P.015 GaB--35	29,603.17
1246 51582716 0051	Sistema de Grabación de Voz TELEVOX,Factura F000858 de fecha 28/Julio/2016 O.P.53.	813,067.00
1246 51582716 0052	1 Sistema de Grabación de Voz TELEVOX,Factura F000858 de fecha 28/Julio/2016 O.P.53.	743,466.50
1246 51582716 0053	2 Sistema de Grabación de Voz TELEVOX,Factura F000858 de fecha 28/Julio/2016 O.P.53.	743,466.50
1246 51582716 0054	Torre de Comunicación Metalica tipo AT-60R de 60mts de altura s/s,Marca ATAR,Fact. A 150 de fecha 05 de Octubre de 2016,O.P.074.	900,000.00
1246 51582717 0002	Camara IP. DAHUA, Marca DAHUA DH-SD6C430U-HN,F000081 O.P. 007 ,C01	105,666.00
1246 51582717 0003	Camara IP. DAHUA, Marca DAHUA DH-SD6C430U-HN,F000081 O.P. 007 ,C02	105,666.00
1246 51582717 0004	Camara IP. DAHUA, Marca DAHUA DH-SD6C430U-HN,F000081 O.P. 007 ,C03	105,666.00
1246 51582717 0005	Camara IP. DAHUA, Marca DAHUA DH-SD6C430U-HN,F000081 O.P. 007 ,C04	105,666.00
1246 51582717 0006	Camara IP. DAHUA, Marca DAHUA DH-SD6C430U-HN,F000081 O.P. 007 ,C05	105,666.00
1246 51582717 0007	Camara IP. DAHUA, Marca DAHUA DH-SD6C430U-HN,F000081 O.P. 007 ,C06	90,089.20
1246 51582717 0008	Camara IP. DAHUA, Marca DAHUA DH-SD6C430U-HN,F000081 O.P. 007 ,C07	52,838.00
1246 51582717 0009	Camara IP. DAHUA, Marca DAHUA DH-SD6C430U-HN,F000081 O.P. 007 ,C08	52,838.00
1246 51582717 0010	Camara IP. DAHUA, Marca DAHUA DH-SD6C430U-HN,F000081 O.P. 007 ,C09	52,838.00
1246 51582717 0011	Camara IP. DAHUA, Marca DAHUA DH-SD6C430U-HN,F000081 O.P. 007 ,C10	52,838.00
1246 51582717 0012	Camara IP. DAHUA, Marca DAHUA DH-SD6C430U-HN,F000081 O.P. 007 ,C11	52,838.00
1246 51582717 0013	Camara IP. DAHUA, Marca DAHUA DH-SD6C430U-HN,F000081 O.P. 007 ,C12	52,838.00
1246 51582717 0014	Camara IP. DAHUA, Marca DAHUA DH-SD6C430U-HN,F000081 O.P. 007 ,C13	52,838.00
1246 51582717 0015	Camara IP. DAHUA, Marca DAHUA DH-SD6C430U-HN,F000081 O.P. 007 ,C14	52,838.00
1246 51582717 0016	Camara IP. DAHUA, Marca DAHUA DH-SD6C430U-HN,F000081 O.P. 007 ,C15	52,838.00
1246 51582717 0017	Camara IP. DAHUA, Marca DAHUA DH-SD6C430U-HN,F000081 O.P. 007 ,C16	52,838.00
1246 51582717 0018	Camara IP. DAHUA, Marca DAHUA DH-SD6C430U-HN,F000081 O.P. 007 ,C17	52,838.00
1246 51582717 0019	Camara IP. DAHUA, Marca DAHUA DH-SD6C430U-HN,F000081 O.P. 007 ,C18	52,838.00
1246 51582717 0020	Camara IP. DAHUA, Marca DAHUA DH-SD6C430U-HN,F000081 O.P. 007 ,C19	52,838.00
1246 51582717 0021	Camara IP. DAHUA, Marca DAHUA DH-SD6C430U-HN,F000081 O.P. 007 ,C20	52,838.00
1246 51582717 0022	Camara IP. DAHUA, Marca DAHUA DH-SD6C430U-HN,F000081 O.P. 007 ,C21	52,838.00
1246 51582717 0023	Camara IP. DAHUA, Marca DAHUA DH-SD6C430U-HN,F000081 O.P. 007 ,C22	52,838.00
1246 51582717 0024	Camara IP. DAHUA, Marca DAHUA DH-SD6C430U-HN,F000081 O.P. 007 ,C23	52,838.00
1246 51582717 0025	Camara IP. DAHUA, Marca DAHUA DH-SD6C430U-HN,F000081 O.P. 007 ,C24	52,838.00
1246 51582717 0026	Camara IP. DAHUA, Marca DAHUA DH-SD6C430U-HN,F000081 O.P. 007 ,C25	52,838.00
1246 51582717 0027	Camara IP. DAHUA, Marca DAHUA DH-SD6C430U-HN,F000081 O.P. 007 ,C26	52,838.00
1246 51582717 0028	Camara IP. DAHUA, Marca DAHUA DH-SD6C430U-HN,F000081 O.P. 007 ,C27	52,838.00

RELACIÓN DE BIENES QUE COMPONEN SU PATRIMONIO

Página 224 de 243

Cuenta Pública al 31 de diciembre de 2017

Hora: 10:19:49a. m.

Fecha: 12/02/2018

Código	Descripción del Bien	Valor en Libros
1246 51582717 0029	Camara IP. DAHUA, Marca DAHUA DH-SD6C430U-HN,F000081 O.P. 007 ,C28	52,838.00
1246 51582717 0030	Camara IP. DAHUA, Marca DAHUA DH-SD6C430U-HN,F000081 O.P. 007 ,C29	52,838.00
1246 51582717 0031	Camara IP. DAHUA, Marca DAHUA DH-SD6C430U-HN,F000081 O.P. 007 ,C30	52,838.00
1246 51582717 0032	Camara IP. DAHUA, Marca DAHUA DH-SD6C430U-HN,F000081 O.P. 007 ,C31	52,838.00
1246 51582717 0033	Camara IP. DAHUA, Marca DAHUA DH-SD6C430U-HN,F000081 O.P. 007 ,C32	52,838.00
1246 51582717 0034	Camara IP. DAHUA, Marca DAHUA DH-SD6C430U-HN,F000081 O.P. 007 ,C33	52,838.00
1246 51582717 0035	Camara IP. DAHUA, Marca DAHUA DH-SD6C430U-HN,F000081 O.P. 007 ,C34	52,838.00
1246 51582717 0036	Camara IP. DAHUA, Marca DAHUA DH-SD6C430U-HN,F000081 O.P. 007 ,C35	52,838.00
1246 51582717 0037	Camara IP. DAHUA, Marca DAHUA DH-SD6C430U-HN,F000081 O.P. 007 ,C36	52,838.00
1246 51582717 0038	Camara IP. DAHUA, Marca DAHUA DH-SD6C430U-HN,F000081 O.P. 007 ,C37	52,838.00
1246 51582717 0039	Poste para video vigilancia, altura 10 metros,F000081 O.P. 007 ,P01	82,882.00
1246 51582717 0040	Poste para video vigilancia, altura 10 metros,F000081 O.P. 007 ,P02	82,882.00
1246 51582717 0041	Poste para video vigilancia, altura 10 metros,F000081 O.P. 007 ,P03	82,882.00
1246 51582717 0042	Poste para video vigilancia, altura 10 metros,F000081 O.P. 007 ,P04	82,882.00
1246 51582717 0043	Poste para video vigilancia, altura 10 metros,F000081 O.P. 007 ,P05	82,882.00
1246 51582717 0044	Poste para video vigilancia, altura 10 metros,F000081 O.P. 007 ,P06	82,882.00
1246 51582717 0045	Poste para video vigilancia, altura 10 metros,F000081 O.P. 007 ,P07	82,882.00
1246 51582717 0046	Poste para video vigilancia, altura 10 metros,F000081 O.P. 007 ,P08	82,882.00
1246 51582717 0047	Poste para video vigilancia, altura 10 metros,F000081 O.P. 007 ,P09	82,882.00
1246 51582717 0048	Poste para video vigilancia, altura 10 metros,F000081 O.P. 007 ,P10	82,882.00
1246 51582717 0049	Poste para video vigilancia, altura 10 metros,F000081 O.P. 007 ,P11	82,882.00
1246 51582717 0050	Poste para video vigilancia, altura 10 metros,F000081 O.P. 007 ,P12	82,882.00
1246 51582717 0051	Poste para video vigilancia, altura 10 metros,F000081 O.P. 007 ,P13	82,882.00
1246 51582717 0052	Poste para video vigilancia, altura 10 metros,F000081 O.P. 007 ,P14	82,882.00
1246 51582717 0053	Poste para video vigilancia, altura 10 metros,F000081 O.P. 007 ,P15	82,882.00
1246 51582717 0054	Poste para video vigilancia, altura 10 metros,F000081 O.P. 007 ,P16	82,882.00
1246 51582717 0055	Poste para video vigilancia, altura 10 metros,F000081 O.P. 007 ,P17	82,882.00
1246 51582717 0056	Poste para video vigilancia, altura 10 metros,F000081 O.P. 007 ,P18	82,882.00
1246 51582717 0057	Poste para video vigilancia, altura 10 metros,F000081 O.P. 007 ,P19	82,882.00
1246 51582717 0058	Poste para video vigilancia, altura 10 metros,F000081 O.P. 007 ,P20	82,882.00
1246 51582717 0059	Poste para video vigilancia, altura 10 metros,F000081 O.P. 007 ,P21	82,882.00
1246 51582717 0060	Poste para video vigilancia, altura 10 metros,F000081 O.P. 007 ,P22	82,882.00
1246 51582717 0061	Poste para video vigilancia, altura 10 metros,F000081 O.P. 007 ,P23	82,882.00
1246 51582717 0062	Poste para video vigilancia, altura 10 metros,F000081 O.P. 007 ,P24	82,882.00
1246 51582717 0063	Poste para video vigilancia, altura 10 metros,F000081 O.P. 007 ,P25	82,882.00
1246 51582717 0064	Poste para video vigilancia, altura 10 metros,F000081 O.P. 007 ,P26	82,882.00
1246 51582717 0065	Poste para video vigilancia, altura 10 metros,F000081 O.P. 007 ,P27	82,882.00
1246 51582717 0066	Poste para video vigilancia, altura 10 metros,F000081 O.P. 007 ,P28	82,882.00
1246 51582717 0067	Poste para video vigilancia, altura 10 metros,F000081 O.P. 007 ,P29	82,882.00
1246 51582717 0068	Poste para video vigilancia, altura 10 metros,F000081 O.P. 007 ,P30	82,882.00
1246 51582717 0069	Poste para video vigilancia, altura 10 metros,F000081 O.P. 007 ,P31	82,882.00
1246 51582717 0070	Poste para video vigilancia, altura 10 metros,F000081 O.P. 007 ,P32	82,882.00

RELACIÓN DE BIENES QUE COMPONEN SU PATRIMONIO

Página 225 de 243

Cuenta Pública al 31 de diciembre de 2017

Hora: 10:19:49a. m.

Fecha: 12/02/2018

Código	Descripción del Bien	Valor en Libros
1246 51582717 0071	Poste para video vigilancia, altura 10 metros,F000081 O.P. 007 ,P33	82,882.00
1246 51582717 0072	Poste para video vigilancia, altura 10 metros,F000081 O.P. 007 ,P34	82,882.00
1246 51582717 0073	Poste para video vigilancia, altura 10 metros,F000081 O.P. 007 ,P35	82,882.00
1246 51582717 0074	Poste para video vigilancia, altura 10 metros,F000081 O.P. 007 ,P36	82,882.00
1246 51582717 0075	Poste para video vigilancia, altura 10 metros,F000081 O.P. 007 ,P37	82,882.00
1246 51582717 0076	Gabinete de usos múltiples (Tipo Nema). DSE DSE TXG5070,F000081 O.P. 007 ,P01	11,466.60
1246 51582717 0077	Gabinete de usos múltiples (Tipo Nema). DSE DSE TXG5070,F000081 O.P. 007 ,P02	11,466.60
1246 51582717 0078	Gabinete de usos múltiples (Tipo Nema). DSE DSE TXG5070,F000081 O.P. 007 ,P03	11,466.60
1246 51582717 0079	Gabinete de usos múltiples (Tipo Nema). DSE DSE TXG5070,F000081 O.P. 007 ,P04	11,466.60
1246 51582717 0080	Gabinete de usos múltiples (Tipo Nema). DSE DSE TXG5070,F000081 O.P. 007 ,P05	11,466.60
1246 51582717 0081	Gabinete de usos múltiples (Tipo Nema). DSE DSE TXG5070,F000081 O.P. 007 ,P06	11,466.60
1246 51582717 0082	Gabinete de usos múltiples (Tipo Nema). DSE DSE TXG5070,F000081 O.P. 007 ,P07	11,466.60
1246 51582717 0083	Gabinete de usos múltiples (Tipo Nema). DSE DSE TXG5070,F000081 O.P. 007 ,P08	11,466.60
1246 51582717 0084	Gabinete de usos múltiples (Tipo Nema). DSE DSE TXG5070,F000081 O.P. 007 ,P09	11,466.60
1246 51582717 0085	Gabinete de usos múltiples (Tipo Nema). DSE DSE TXG5070,F000081 O.P. 007 ,P10	11,466.60
1246 51582717 0086	Gabinete de usos múltiples (Tipo Nema). DSE DSE TXG5070,F000081 O.P. 007 ,P11	11,466.60
1246 51582717 0087	Gabinete de usos múltiples (Tipo Nema). DSE DSE TXG5070,F000081 O.P. 007 ,P12	11,466.60
1246 51582717 0088	Gabinete de usos múltiples (Tipo Nema). DSE DSE TXG5070,F000081 O.P. 007 ,P13	11,466.60
1246 51582717 0089	Gabinete de usos múltiples (Tipo Nema). DSE DSE TXG5070,F000081 O.P. 007 ,P14	11,466.60
1246 51582717 0090	Gabinete de usos múltiples (Tipo Nema). DSE DSE TXG5070,F000081 O.P. 007 ,P15	11,466.60
1246 51582717 0091	Gabinete de usos múltiples (Tipo Nema). DSE DSE TXG5070,F000081 O.P. 007 ,P16	11,466.60
1246 51582717 0092	Gabinete de usos múltiples (Tipo Nema). DSE DSE TXG5070,F000081 O.P. 007 ,P17	11,466.60
1246 51582717 0093	Gabinete de usos múltiples (Tipo Nema). DSE DSE TXG5070,F000081 O.P. 007 ,P18	11,466.60
1246 51582717 0094	Gabinete de usos múltiples (Tipo Nema). DSE DSE TXG5070,F000081 O.P. 007 ,P19	11,466.60
1246 51582717 0095	Gabinete de usos múltiples (Tipo Nema). DSE DSE TXG5070,F000081 O.P. 007 ,P20	11,466.60
1246 51582717 0096	Gabinete de usos múltiples (Tipo Nema). DSE DSE TXG5070,F000081 O.P. 007 ,P21	11,466.60
1246 51582717 0097	Gabinete de usos múltiples (Tipo Nema). DSE DSE TXG5070,F000081 O.P. 007 ,P22	11,466.60
1246 51582717 0098	Gabinete de usos múltiples (Tipo Nema). DSE DSE TXG5070,F000081 O.P. 007 ,P23	11,466.60
1246 51582717 0099	Gabinete de usos múltiples (Tipo Nema). DSE DSE TXG5070,F000081 O.P. 007 ,P24	11,466.60

RELACIÓN DE BIENES QUE COMPONEN SU PATRIMONIO

Cuenta Pública al 31 de diciembre de 2017

Página 226 de 243

Hora: 10:19:49a. m.

Fecha: 12/02/2018

Código	Descripción del Bien	Valor en Libros
1246 51582717 0100	Gabinete de usos múltiples (Tipo Nema). DSE DSE TXG5070,F000081 O.P. 007 ,P25	11,466.60
1246 51582717 0101	Gabinete de usos múltiples (Tipo Nema). DSE DSE TXG5070,F000081 O.P. 007 ,P26	11,466.60
1246 51582717 0102	Gabinete de usos múltiples (Tipo Nema). DSE DSE TXG5070,F000081 O.P. 007 ,P27	11,466.60
1246 51582717 0103	Gabinete de usos múltiples (Tipo Nema). DSE DSE TXG5070,F000081 O.P. 007 ,P28	11,466.60
1246 51582717 0104	Gabinete de usos múltiples (Tipo Nema). DSE DSE TXG5070,F000081 O.P. 007 ,P29	11,466.60
1246 51582717 0105	Gabinete de usos múltiples (Tipo Nema). DSE DSE TXG5070,F000081 O.P. 007 ,P30	11,466.60
1246 51582717 0106	Gabinete de usos múltiples (Tipo Nema). DSE DSE TXG5070,F000081 O.P. 007 ,P31	11,466.60
1246 51582717 0107	Gabinete de usos múltiples (Tipo Nema). DSE DSE TXG5070,F000081 O.P. 007 ,P32	11,466.60
1246 51582717 0108	Gabinete de usos múltiples (Tipo Nema). DSE DSE TXG5070,F000081 O.P. 007 ,P33	11,466.60
1246 51582717 0109	Gabinete de usos múltiples (Tipo Nema). DSE DSE TXG5070,F000081 O.P. 007 ,P34	11,466.60
1246 51582717 0110	Gabinete de usos múltiples (Tipo Nema). DSE DSE TXG5070,F000081 O.P. 007 ,P35	11,466.60
1246 51582717 0111	Gabinete de usos múltiples (Tipo Nema). DSE DSE TXG5070,F000081 O.P. 007 ,P36	11,466.60
1246 51582717 0112	Gabinete de usos múltiples (Tipo Nema). DSE DSE TXG5070,F000081 O.P. 007 ,P37	11,466.60
1246 51582717 0113	Gabinete de usos múltiples (Tipo Nema). DSE DSE TXG5070,F000081 O.P. 007 ,P38	11,466.60
1246 51582717 0114	Gabinete de usos múltiples (Tipo Nema). DSE DSE TXG5070,F000081 O.P. 007 ,P39	11,466.60
1246 51582717 0115	Gabinete de usos múltiples (Tipo Nema). DSE DSE TXG5070,F000081 O.P. 007 ,P40	11,466.60
1246 51582717 0116	Gabinete de usos múltiples (Tipo Nema). DSE DSE TXG5070,F000081 O.P. 007 ,P41	11,466.60
1246 51582717 0117	Enlace inalámbrico para transmisión de datos Punto PTP RADWIN RADWIN RW-2049-D200 EI-01	266,800.00
1246 51582717 0118	Enlace inalámbrico para transmisión de datos Punto PTP RADWIN RADWIN RW-2049-D200 EI-02	266,800.00
1246 51582717 0119	Enlace inalámbrico para transmisión de datos Suscriptores (SU) con antena integrada RADWIN RW-5505-9A54,F000081 O.P. 007 ,P01	23,142.00
1246 51582717 0120	Enlace inalámbrico para transmisión de datos Suscriptores (SU) con antena integrada RADWIN RW-5505-9A54,F000081 O.P. 007 ,P02	23,142.00
1246 51582717 0121	Enlace inalámbrico para transmisión de datos Suscriptores (SU) con antena integrada RADWIN RW-5505-9A54,F000081 O.P. 007 ,P03	23,142.00
1246 51582717 0122	Enlace inalámbrico para transmisión de datos Suscriptores (SU) con antena integrada RADWIN RW-5505-9A54,F000081 O.P. 007 ,P04	23,142.00
1246 51582717 0123	Enlace inalámbrico para transmisión de datos Suscriptores (SU) con antena integrada RADWIN RW-5505-9A54,F000081 O.P. 007 ,P05	23,142.00
1246 51582717 0124	Enlace inalámbrico para transmisión de datos Suscriptores (SU) con antena integrada RADWIN RW-5505-9A54,F000081 O.P. 007 ,P06	23,142.00
1246 51582717 0125	Enlace inalámbrico para transmisión de datos Suscriptores (SU) con antena integrada RADWIN RW-5505-9A54,F000081 O.P. 007 ,P07	23,142.00
1246 51582717 0126	Enlace inalámbrico para transmisión de datos Suscriptores (SU) con antena integrada RADWIN RW-5505-9A54,F000081 O.P. 007 ,P08	23,142.00

RELACIÓN DE BIENES QUE COMPONEN SU PATRIMONIO

Cuenta Pública al 31 de diciembre de 2017

Página 227 de 243

Hora: 10:19:49a. m.

Fecha: 12/02/2018

Código	Descripción del Bien	Valor en Libros
1246 51582717 0127	Enlace inalámbrico para transmisión de datos Suscriptores (SU) con antena integrada RADWIN RW-5505-9A54,F000081 O.P. 007 ,P09	23,142.00
1246 51582717 0128	Enlace inalámbrico para transmisión de datos Suscriptores (SU) con antena integrada RADWIN RW-5505-9A54,F000081 O.P. 007 ,P10	23,142.00
1246 51582717 0129	Enlace inalámbrico para transmisión de datos Suscriptores (SU) con antena integrada RADWIN RW-5505-9A54,F000081 O.P. 007 ,P11	23,142.00
1246 51582717 0130	Enlace inalámbrico para transmisión de datos Suscriptores (SU) con antena integrada RADWIN RW-5505-9A54,F000081 O.P. 007 ,P12	23,142.00
1246 51582717 0131	Enlace inalámbrico para transmisión de datos Suscriptores (SU) con antena integrada RADWIN RW-5505-9A54,F000081 O.P. 007 ,P13	23,142.00
1246 51582717 0132	Enlace inalámbrico para transmisión de datos Suscriptores (SU) con antena integrada RADWIN RW-5505-9A54,F000081 O.P. 007 ,P14	23,142.00
1246 51582717 0133	Enlace inalámbrico para transmisión de datos Suscriptores (SU) con antena integrada RADWIN RW-5505-9A54,F000081 O.P. 007 ,P15	23,142.00
1246 51582717 0134	Enlace inalámbrico para transmisión de datos Suscriptores (SU) con antena integrada RADWIN RW-5505-9A54,F000081 O.P. 007 ,P16	23,142.00
1246 51582717 0135	Enlace inalámbrico para transmisión de datos Suscriptores (SU) con antena integrada RADWIN RW-5505-9A54,F000081 O.P. 007 ,P17	23,142.00
1246 51582717 0136	Enlace Inalámbrico Punto a Punto PTP RADWIN,FACT. TGZ 001667,OPPC 004	110,780.00
1246 51582717 0137	Gabinete de uso múltiple tipo nema. DSE,FACT. TGZ 001667,OPPC 004	10,208.00
1246 51582717 0138	Cámaras IP. DAHUA MOD. DH-SD6C430U-HN HIKVISION,FACT.71,OPPC 013 C001	52,838.00
1246 51582717 0139	Cámaras IP. DAHUA MOD. DH-SD6C430U-HN HIKVISION,FACT.71,OPPC 013 C002	52,838.00
1246 51582717 0140	Cámaras IP. DAHUA MOD. DH-SD6C430U-HN HIKVISION,FACT.71,OPPC 013 C003	52,838.00
1246 51582717 0141	Cámaras IP. DAHUA MOD. DH-SD6C430U-HN HIKVISION,FACT.71,OPPC 013 C004	52,838.00
1246 51582717 0142	Cámaras IP. DAHUA MOD. DH-SD6C430U-HN HIKVISION,FACT.71,OPPC 013 C005	52,838.00
1246 51582717 0143	Cámaras IP. DAHUA MOD. DH-SD6C430U-HN HIKVISION,FACT.71,OPPC 013 C006	52,838.00
1246 51582717 0144	Cámaras IP. DAHUA MOD. DH-SD6C430U-HN HIKVISION,FACT.71,OPPC 013 C007	52,838.00
1246 51582717 0145	Cámaras IP. DAHUA MOD. DH-SD6C430U-HN HIKVISION,FACT.71,OPPC 013 C008	52,838.00
1246 51582717 0146	Cámaras IP. DAHUA MOD. DH-SD6C430U-HN HIKVISION,FACT.71,OPPC 013 C009	52,838.00
1246 51582717 0147	Cámaras IP. DAHUA MOD. DH-SD6C430U-HN HIKVISION,FACT.71,OPPC 013 C010	52,838.00
1246 51582717 0148	Cámaras IP. DAHUA MOD. DH-SD6C430U-HN HIKVISION,FACT.71,OPPC 013 C011	52,838.00
1246 51582717 0149	Enlaces inalámbrico para transmisión de datos Punto Multipunto PMP RADWIN,FACT.71,OPPC 013 E1	23,194.20
1246 51582717 0150	Enlaces inalámbrico para transmisión de datos Punto Multipunto PMP RADWIN,FACT.71,OPPC 013 E2	23,194.20
1246 51582717 0151	Enlaces inalámbrico para transmisión de datos Punto Multipunto PMP RADWIN,FACT.71,OPPC 013 E3	23,194.20
1246 51582717 0152	Enlaces inalámbrico para transmisión de datos Punto Multipunto PMP RADWIN,FACT.71,OPPC 013 E4	23,194.20
1246 51582717 0153	Enlaces inalámbrico para transmisión de datos Punto Multipunto PMP RADWIN,FACT.71,OPPC 013 E5	23,194.20
1246 51582717 0154	Enlaces inalámbrico para transmisión de datos Punto Multipunto PMP RADWIN,FACT.71,OPPC 013 E6	23,194.20

RELACIÓN DE BIENES QUE COMPONEN SU PATRIMONIO

Cuenta Pública al 31 de diciembre de 2017

Página 228 de 243

Hora: 10:19:49a. m.

Fecha: 12/02/2018

Código	Descripción del Bien	Valor en Libros
1246 51582717 0155	Enlaces inalámbrico para transmisión de datos Punto Multipunto PMP RADWIN,FACT.71,OPPC 013 E7	23,194.20
1246 51582717 0156	Gabinete de Uso Múltiple (Tipo Nema). NEMA TXG5070,FACT.71,OPPC 013 G1	11,368.00
1246 51582717 0157	Gabinete de Uso Múltiple (Tipo Nema). NEMA TXG5070,FACT.71,OPPC 013 G2	11,368.00
1246 51582717 0158	Gabinete de Uso Múltiple (Tipo Nema). NEMA TXG5070,FACT.71,OPPC 013 G3	11,368.00
1246 51582717 0159	Gabinete de Uso Múltiple (Tipo Nema). NEMA TXG5070,FACT.71,OPPC 013 G4	11,368.00
1246 51582717 0160	Gabinete de Uso Múltiple (Tipo Nema). NEMA TXG5070,FACT.71,OPPC 013 G5	11,368.00
1246 51582717 0161	Gabinete de Uso Múltiple (Tipo Nema). NEMA TXG5070,FACT.71,OPPC 013 G6	11,368.00
1246 51582717 0162	Gabinete de Uso Múltiple (Tipo Nema). NEMA TXG5070,FACT.71,OPPC 013 G7	11,368.00
1246 51582717 0163	Gabinete de Uso Múltiple (Tipo Nema). NEMA TXG5070,FACT.71,OPPC 013 G8	11,368.00
1246 51582717 0164	Gabinete de Uso Múltiple (Tipo Nema). NEMA TXG5070,FACT.71,OPPC 013 G9	11,368.00
1246 51582717 0165	Gabinete de Uso Múltiple (Tipo Nema). NEMA TXG5070,FACT.71,OPPC 013 G10	11,368.00
1246 51582717 0166	Cámaras IP. MARCA DAHUA MODELO DH-SD6C430U-HN FACT. F536,OPPC 026 CAMARA 1	52,780.00
1246 51582717 0167	Cámaras IP. MARCA DAHUA MODELO DH-SD6C430U-HN FACT. F536,OPPC 026 CAMARA 2	52,780.00
1246 51582717 0168	Cámaras IP. MARCA DAHUA MODELO DH-SD6C430U-HN FACT. F536,OPPC 026 CAMARA 3	52,780.00
1246 51582717 0169	Cámaras IP. MARCA DAHUA MODELO DH-SD6C430U-HN FACT. F536,OPPC 026 CAMARA 4	52,780.00
1246 51582717 0170	Cámaras IP. MARCA DAHUA MODELO DH-SD6C430U-HN FACT. F536,OPPC 026 CAMARA 5	52,780.00
1246 51582717 0171	Cámaras IP. MARCA DAHUA MODELO DH-SD6C430U-HN FACT. F536,OPPC 026 CAMARA 6	52,780.00
1246 51582717 0172	Cámaras IP. MARCA DAHUA MODELO DH-SD6C430U-HN FACT. F536,OPPC 026 CAMARA 7	52,780.00
1246 51582717 0173	Cámaras IP. MARCA DAHUA MODELO DH-SD6C430U-HN FACT. F536,OPPC 026 CAMARA 8	52,780.00
1246 51582717 0174	Cámaras IP. MARCA DAHUA MODELO DH-SD6C430U-HN FACT. F536,OPPC 026 CAMARA 9	52,780.00
1246 51582717 0175	Cámaras IP. MARCA DAHUA MODELO DH-SD6C430U-HN FACT. F536,OPPC 026 CAMARA 10	52,780.00
1246 51582717 0176	Cámaras IP. MARCA DAHUA MODELO DH-SD6C430U-HN FACT. F536,OPPC 026 CAMARA 11	52,780.00
1246 51582717 0177	Cámaras IP. MARCA DAHUA MODELO DH-SD6C430U-HN FACT. F536,OPPC 026 CAMARA 12	52,780.00
1246 51582717 0178	Cámaras IP. MARCA DAHUA MODELO DH-SD6C430U-HN FACT. F536,OPPC 026 CAMARA 13	52,780.00
1246 51582717 0179	Cámaras IP. MARCA DAHUA MODELO DH-SD6C430U-HN FACT. F536,OPPC 026 CAMARA 14	52,780.00
1246 51582717 0180	Cámaras IP. MARCA DAHUA MODELO DH-SD6C430U-HN FACT. F536,OPPC 026 CAMARA 15	52,780.00
1246 51582717 0181	Cámaras IP. MARCA DAHUA MODELO DH-SD6C430U-HN FACT. F536,OPPC 026 CAMARA 16	52,780.00
1246 51582717 0182	Cámaras IP. MARCA DAHUA MODELO DH-SD6C430U-HN FACT. F536,OPPC 026 CAMARA 17	52,780.00
1246 51582717 0183	Cámaras IP. MARCA DAHUA MODELO DH-SD6C430U-HN FACT. F536,OPPC 026 CAMARA 18	52,780.00
1246 51582717 0184	Cámaras IP. MARCA DAHUA MODELO DH-SD6C430U-HN FACT. F536,OPPC 026 CAMARA 19	52,780.00

RELACIÓN DE BIENES QUE COMPONEN SU PATRIMONIO

Página 229 de 243

Cuenta Pública al 31 de diciembre de 2017

Hora: 10:19:49a. m.

Fecha: 12/02/2018

Código	Descripción del Bien	Valor en Libros
1246 51582717 0185	Cámaras IP. MARCA DAHUA MODELO DH-SD6C430U-HN FACT. F536,OPPC 026 CAMARA 20	52,780.00
1246 51582717 0186	Cámaras IP. MARCA DAHUA MODELO DH-SD6C430U-HN FACT. F536,OPPC 026 CAMARA 21	52,780.00
1246 51582717 0187	Cámaras IP. MARCA DAHUA MODELO DH-SD6C430U-HN FACT. F536,OPPC 026 CAMARA 22	52,780.00
1246 51582717 0188	Cámaras IP. MARCA DAHUA MODELO DH-SD6C430U-HN FACT. F536,OPPC 026 CAMARA 23	52,780.00
1246 51582717 0189	Cámaras IP. MARCA DAHUA MODELO DH-SD6C430U-HN FACT. F536,OPPC 026 CAMARA 24	52,780.00
1246 51582717 0190	Cámaras IP. MARCA DAHUA MODELO DH-SD6C430U-HN FACT. F536,OPPC 026 CAMARA 25	52,780.00
1246 51582717 0191	Cámaras IP. MARCA DAHUA MODELO DH-SD6C430U-HN FACT. F536,OPPC 026 CAMARA 26	52,780.00
1246 51582717 0192	Cámaras IP. MARCA DAHUA MODELO DH-SD6C430U-HN FACT. F536,OPPC 026 CAMARA 27	52,780.00
1246 51582717 0193	Cámaras IP. MARCA DAHUA MODELO DH-SD6C430U-HN FACT. F536,OPPC 026 CAMARA 28	52,780.00
1246 51582717 0194	Cámaras IP. MARCA DAHUA MODELO DH-SD6C430U-HN FACT. F536,OPPC 026 CAMARA 29	52,780.00
1246 51582717 0195	Cámaras IP. MARCA DAHUA MODELO DH-SD6C430U-HN FACT. F536,OPPC 026 CAMARA 30	52,780.00
1246 51582717 0196	Cámaras IP. MARCA DAHUA MODELO DH-SD6C430U-HN FACT. F536,OPPC 026 CAMARA 31	52,780.00
1246 51582717 0197	Cámaras IP. MARCA DAHUA MODELO DH-SD6C430U-HN FACT. F536,OPPC 026 CAMARA 32	52,780.00
1246 51582717 0198	Cámaras IP. MARCA DAHUA MODELO DH-SD6C430U-HN FACT. F536,OPPC 026 CAMARA 33	52,780.00
1246 51582717 0199	Cámaras IP. MARCA DAHUA MODELO DH-SD6C430U-HN FACT. F536,OPPC 026 CAMARA 34	52,780.00
1246 51582717 0200	Cámaras IP. MARCA DAHUA MODELO DH-SD6C430U-HN FACT. F536,OPPC 026 CAMARA 35	52,780.00
1246 51582717 0201	Cámaras IP. MARCA DAHUA MODELO DH-SD6C430U-HN FACT. F536,OPPC 026 CAMARA 36	52,780.00
1246 51582717 0202	Cámaras IP. MARCA DAHUA MODELO DH-SD6C430U-HN FACT. F536,OPPC 026 CAMARA 37	52,780.00
1246 51582717 0203	Cámaras IP. MARCA DAHUA MODELO DH-SD6C430U-HN FACT. F536,OPPC 026 CAMARA 38	52,780.00
1246 51582717 0204	Cámaras IP. MARCA DAHUA MODELO DH-SD6C430U-HN FACT. F536,OPPC 026 CAMARA 39	52,780.00
1246 51582717 0205	Cámaras IP. MARCA DAHUA MODELO DH-SD6C430U-HN FACT. F536,OPPC 026 CAMARA 40	52,780.00
1246 51582717 0206	Cámaras IP. MARCA DAHUA MODELO DH-SD6C430U-HN FACT. F536,OPPC 026 CAMARA 41	52,780.00
1246 51582717 0207	Cámaras IP. MARCA DAHUA MODELO DH-SD6C430U-HN FACT. F536,OPPC 026 CAMARA 42	52,780.00
1246 51582717 0208	Cámaras IP. MARCA DAHUA MODELO DH-SD6C430U-HN FACT. F536,OPPC 026 CAMARA 43	52,780.00
1246 51582717 0209	Cámaras IP. MARCA DAHUA MODELO DH-SD6C430U-HN FACT. F536,OPPC 026 CAMARA 44	52,780.00
1246 51582717 0210	Cámaras IP. MARCA DAHUA MODELO DH-SD6C430U-HN FACT. F536,OPPC 026 CAMARA 45	52,780.00
1246 51582717 0211	Cámaras IP. MARCA DAHUA MODELO DH-SD6C430U-HN FACT. F536,OPPC 026 CAMARA 46	52,780.00

RELACIÓN DE BIENES QUE COMPONEN SU PATRIMONIO

Página 230 de 243

Cuenta Pública al 31 de diciembre de 2017

Hora: 10:19:49a. m.

Fecha: 12/02/2018

Código	Descripción del Bien	Valor en Libros
1246 51582717 0212	Cámaras IP. MARCA DAHUA MODELO DH-SD6C430U-HN FACT. F536,OPPC 026 CAMARA 47	52,780.00
1246 51582717 0213	Cámaras IP. MARCA DAHUA MODELO DH-SD6C430U-HN FACT. F536,OPPC 026 CAMARA 48	52,780.00
1246 51582717 0214	Cámaras IP. MARCA DAHUA MODELO DH-SD6C430U-HN FACT. F536,OPPC 026 CAMARA 49	52,780.00
1246 51582717 0215	Cámaras IP. MARCA DAHUA MODELO DH-SD6C430U-HN FACT. F536,OPPC 026 CAMARA 50	52,780.00
1246 51582717 0216	Postes para video vigilancia, GENERICO FACT. F536,OPPC 026 ,PPVV-1	82,882.00
1246 51582717 0217	Postes para video vigilancia, GENERICO FACT. F536,OPPC 026 ,PPVV-2	82,882.00
1246 51582717 0218	Postes para video vigilancia, GENERICO FACT. F536,OPPC 026 ,PPVV-3	82,882.00
1246 51582717 0219	Postes para video vigilancia, GENERICO FACT. F536,OPPC 026 ,PPVV-4	82,882.00
1246 51582717 0220	Postes para video vigilancia, GENERICO FACT. F536,OPPC 026 ,PPVV-5	82,882.00
1246 51582717 0221	Postes para video vigilancia, GENERICO FACT. F536,OPPC 026 ,PPVV-6	82,882.00
1246 51582717 0222	Postes para video vigilancia, GENERICO FACT. F536,OPPC 026 ,PPVV-7	82,882.00
1246 51582717 0223	Postes para video vigilancia, GENERICO FACT. F536,OPPC 026 ,PPVV-8	82,882.00
1246 51582717 0224	Postes para video vigilancia, GENERICO FACT. F536,OPPC 026 ,PPVV-9	82,882.00
1246 51582717 0225	Postes para video vigilancia, GENERICO FACT. F536,OPPC 026 ,PPVV-10	82,882.00
1246 51582717 0226	Postes para video vigilancia, GENERICO FACT. F536,OPPC 026 ,PPVV-11	82,882.00
1246 51582717 0227	Postes para video vigilancia, GENERICO FACT. F536,OPPC 026 ,PPVV-12	82,882.00
1246 51582717 0228	Postes para video vigilancia, GENERICO FACT. F536,OPPC 026 ,PPVV-13	82,882.00
1246 51582717 0229	Postes para video vigilancia, GENERICO FACT. F536,OPPC 026 ,PPVV-14	82,882.00
1246 51582717 0230	Postes para video vigilancia, GENERICO FACT. F536,OPPC 026 ,PPVV-15	82,882.00
1246 51582717 0231	Postes para video vigilancia, GENERICO FACT. F536,OPPC 026 ,PPVV-16	82,882.00
1246 51582717 0232	Postes para video vigilancia, GENERICO FACT. F536,OPPC 026 ,PPVV-17	82,882.00
1246 51582717 0233	Postes para video vigilancia, GENERICO FACT. F536,OPPC 026 ,PPVV-18	82,882.00
1246 51582717 0234	Postes para video vigilancia, GENERICO FACT. F536,OPPC 026 ,PPVV-19	82,882.00
1246 51582717 0235	Postes para video vigilancia, GENERICO FACT. F536,OPPC 026 ,PPVV-20	82,882.00
1246 51582717 0236	Postes para video vigilancia, GENERICO FACT. F536,OPPC 026 ,PPVV-21	82,882.00
1246 51582717 0237	Postes para video vigilancia, GENERICO FACT. F536,OPPC 026 ,PPVV-22	82,882.00
1246 51582717 0238	Postes para video vigilancia, GENERICO FACT. F536,OPPC 026 ,PPVV-23	82,882.00
1246 51582717 0239	Postes para video vigilancia, GENERICO FACT. F536,OPPC 026 ,PPVV-24	82,882.00
1246 51582717 0240	Postes para video vigilancia, GENERICO FACT. F536,OPPC 026 ,PPVV-25	82,882.00
1246 51582717 0241	Postes para video vigilancia, GENERICO FACT. F536,OPPC 026 ,PPVV-26	82,882.00
1246 51582717 0242	Postes para video vigilancia, GENERICO FACT. F536,OPPC 026 ,PPVV-27	82,882.00
1246 51582717 0243	Postes para video vigilancia, GENERICO FACT. F536,OPPC 026 ,PPVV-28	82,882.00
1246 51582717 0244	Postes para video vigilancia, GENERICO FACT. F536,OPPC 026 ,PPVV-29	82,882.00
1246 51582717 0245	Postes para video vigilancia, GENERICO FACT. F536,OPPC 026 ,PPVV-30	82,882.00
1246 51582717 0246	Postes para video vigilancia, GENERICO FACT. F536,OPPC 026 ,PPVV-31	82,882.00
1246 51582717 0247	Postes para video vigilancia, GENERICO FACT. F536,OPPC 026 ,PPVV-32	82,882.00
1246 51582717 0248	Postes para video vigilancia, GENERICO FACT. F536,OPPC 026 ,PPVV-33	82,882.00
1246 51582717 0249	Postes para video vigilancia, GENERICO FACT. F536,OPPC 026 ,PPVV-34	82,882.00
1246 51582717 0250	Postes para video vigilancia, GENERICO FACT. F536,OPPC 026 ,PPVV-35	82,882.00
1246 51582717 0251	Postes para video vigilancia, GENERICO FACT. F536,OPPC 026 ,PPVV-36	82,882.00

RELACIÓN DE BIENES QUE COMPONEN SU PATRIMONIO

Cuenta Pública al 31 de diciembre de 2017

Página 231 de 243

Hora: 10:19:49a. m.

Fecha: 12/02/2018

Código	Descripción del Bien	Valor en Libros
1246 51582717 0252	Postes para video vigilancia, GENERICO FACT. F536,OPPC 026 ,PPVV-37	82,882.00
1246 51582717 0253	Postes para video vigilancia, GENERICO FACT. F536,OPPC 026 ,PPVV-38	82,882.00
1246 51582717 0254	Postes para video vigilancia, GENERICO FACT. F536,OPPC 026 ,PPVV-39	82,882.00
1246 51582717 0255	Postes para video vigilancia, GENERICO FACT. F536,OPPC 026 ,PPVV-40	82,882.00
1246 51582717 0256	Postes para video vigilancia, GENERICO FACT. F536,OPPC 026 ,PPVV-41	82,882.00
1246 51582717 0257	Postes para video vigilancia, GENERICO FACT. F536,OPPC 026 ,PPVV-42	82,882.00
1246 51582717 0258	Postes para video vigilancia, GENERICO FACT. F536,OPPC 026 ,PPVV-43	82,882.00
1246 51582717 0259	Postes para video vigilancia, GENERICO FACT. F536,OPPC 026 ,PPVV-44	82,882.00
1246 51582717 0260	Postes para video vigilancia, GENERICO FACT. F536,OPPC 026 ,PPVV-45	82,882.00
1246 51582717 0261	Postes para video vigilancia, GENERICO FACT. F536,OPPC 026 ,PPVV-46	82,882.00
1246 51582717 0262	Postes para video vigilancia, GENERICO FACT. F536,OPPC 026 ,PPVV-47	82,882.00
1246 51582717 0263	Postes para video vigilancia, GENERICO FACT. F536,OPPC 026 ,PPVV-48	82,882.00
1246 51582717 0264	Postes para video vigilancia, GENERICO FACT. F536,OPPC 026 ,PPVV-49	82,882.00
1246 51582717 0265	Postes para video vigilancia, GENERICO FACT. F536,OPPC 026 ,PPVV-50	82,882.00
1246 51582717 0266	Gabinete de Uso Múltiple (Tipo Nema). MARCA DSE MODELO TXG5070, FACT. F536,OPPC 026 ,GUM-1	11,478.20
1246 51582717 0267	Gabinete de Uso Múltiple (Tipo Nema). MARCA DSE MODELO TXG5070, FACT. F536,OPPC 026 ,GUM-2	11,478.20
1246 51582717 0268	Gabinete de Uso Múltiple (Tipo Nema). MARCA DSE MODELO TXG5070, FACT. F536,OPPC 026 ,GUM-3	11,478.20
1246 51582717 0269	Gabinete de Uso Múltiple (Tipo Nema). MARCA DSE MODELO TXG5070, FACT. F536,OPPC 026 ,GUM-4	11,478.20
1246 51582717 0270	Gabinete de Uso Múltiple (Tipo Nema). MARCA DSE MODELO TXG5070, FACT. F536,OPPC 026 ,GUM-5	11,478.20
1246 51582717 0271	Gabinete de Uso Múltiple (Tipo Nema). MARCA DSE MODELO TXG5070, FACT. F536,OPPC 026 ,GUM-6	11,478.20
1246 51582717 0272	Gabinete de Uso Múltiple (Tipo Nema). MARCA DSE MODELO TXG5070, FACT. F536,OPPC 026 ,GUM-7	11,478.20
1246 51582717 0273	Gabinete de Uso Múltiple (Tipo Nema). MARCA DSE MODELO TXG5070, FACT. F536,OPPC 026 ,GUM-8	11,478.20
1246 51582717 0274	Gabinete de Uso Múltiple (Tipo Nema). MARCA DSE MODELO TXG5070, FACT. F536,OPPC 026 ,GUM-9	11,478.20
1246 51582717 0275	Gabinete de Uso Múltiple (Tipo Nema). MARCA DSE MODELO TXG5070, FACT. F536,OPPC 026 ,GUM-10	11,478.20
1246 51582717 0276	Gabinete de Uso Múltiple (Tipo Nema). MARCA DSE MODELO TXG5070, FACT. F536,OPPC 026 ,GUM-11	11,478.20
1246 51582717 0277	Gabinete de Uso Múltiple (Tipo Nema). MARCA DSE MODELO TXG5070, FACT. F536,OPPC 026 ,GUM-12	11,478.20
1246 51582717 0278	Gabinete de Uso Múltiple (Tipo Nema). MARCA DSE MODELO TXG5070, FACT. F536,OPPC 026 ,GUM-13	11,478.20
1246 51582717 0279	Gabinete de Uso Múltiple (Tipo Nema). MARCA DSE MODELO TXG5070, FACT. F536,OPPC 026 ,GUM-14	11,478.20
1246 51582717 0280	Gabinete de Uso Múltiple (Tipo Nema). MARCA DSE MODELO TXG5070, FACT. F536,OPPC 026 ,GUM-15	11,478.20
1246 51582717 0281	Gabinete de Uso Múltiple (Tipo Nema). MARCA DSE MODELO TXG5070, FACT. F536,OPPC 026 ,GUM-16	11,478.20
1246 51582717 0282	Gabinete de Uso Múltiple (Tipo Nema). MARCA DSE MODELO TXG5070, FACT. F536,OPPC 026 ,GUM-17	11,478.20
1246 51582717 0283	Gabinete de Uso Múltiple (Tipo Nema). MARCA DSE MODELO TXG5070, FACT. F536,OPPC 026 ,GUM-18	11,478.20

RELACIÓN DE BIENES QUE COMPONEN SU PATRIMONIO

Página 232 de 243

Cuenta Pública al 31 de diciembre de 2017

Hora: 10:19:49a. m.

Fecha: 12/02/2018

Código	Descripción del Bien	Valor en Libros
1246 51582717 0284	Gabinete de Uso Múltiple (Tipo Nema). MARCA DSE MODELO TXG5070, FACT. F536,OPPC 026 ,GUM-19	11,478.20
1246 51582717 0285	Gabinete de Uso Múltiple (Tipo Nema). MARCA DSE MODELO TXG5070, FACT. F536,OPPC 026 ,GUM-20	11,478.20
1246 51582717 0286	Gabinete de Uso Múltiple (Tipo Nema). MARCA DSE MODELO TXG5070, FACT. F536,OPPC 026 ,GUM-21	11,478.20
1246 51582717 0287	Gabinete de Uso Múltiple (Tipo Nema). MARCA DSE MODELO TXG5070, FACT. F536,OPPC 026 ,GUM-22	11,478.20
1246 51582717 0288	Gabinete de Uso Múltiple (Tipo Nema). MARCA DSE MODELO TXG5070, FACT. F536,OPPC 026 ,GUM-23	11,478.20
1246 51582717 0289	Gabinete de Uso Múltiple (Tipo Nema). MARCA DSE MODELO TXG5070, FACT. F536,OPPC 026 ,GUM-24	11,478.20
1246 51582717 0290	Gabinete de Uso Múltiple (Tipo Nema). MARCA DSE MODELO TXG5070, FACT. F536,OPPC 026 ,GUM-25	11,478.20
1246 51582717 0291	Gabinete de Uso Múltiple (Tipo Nema). MARCA DSE MODELO TXG5070, FACT. F536,OPPC 026 ,GUM-26	11,478.20
1246 51582717 0292	Gabinete de Uso Múltiple (Tipo Nema). MARCA DSE MODELO TXG5070, FACT. F536,OPPC 026 ,GUM-27	11,478.20
1246 51582717 0293	Gabinete de Uso Múltiple (Tipo Nema). MARCA DSE MODELO TXG5070, FACT. F536,OPPC 026 ,GUM-28	11,478.20
1246 51582717 0294	Gabinete de Uso Múltiple (Tipo Nema). MARCA DSE MODELO TXG5070, FACT. F536,OPPC 026 ,GUM-29	11,478.20
1246 51582717 0295	Gabinete de Uso Múltiple (Tipo Nema). MARCA DSE MODELO TXG5070, FACT. F536,OPPC 026 ,GUM-30	11,478.20
1246 51582717 0296	Gabinete de Uso Múltiple (Tipo Nema). MARCA DSE MODELO TXG5070, FACT. F536,OPPC 026 ,GUM-31	11,478.20
1246 51582717 0297	Gabinete de Uso Múltiple (Tipo Nema). MARCA DSE MODELO TXG5070, FACT. F536,OPPC 026 ,GUM-32	11,478.20
1246 51582717 0298	Gabinete de Uso Múltiple (Tipo Nema). MARCA DSE MODELO TXG5070, FACT. F536,OPPC 026 ,GUM-33	11,478.20
1246 51582717 0299	Gabinete de Uso Múltiple (Tipo Nema). MARCA DSE MODELO TXG5070, FACT. F536,OPPC 026 ,GUM-34	11,478.20
1246 51582717 0300	Gabinete de Uso Múltiple (Tipo Nema). MARCA DSE MODELO TXG5070, FACT. F536,OPPC 026 ,GUM-35	11,478.20
1246 51582717 0301	Gabinete de Uso Múltiple (Tipo Nema). MARCA DSE MODELO TXG5070, FACT. F536,OPPC 026 ,GUM-36	11,478.20
1246 51582717 0302	Gabinete de Uso Múltiple (Tipo Nema). MARCA DSE MODELO TXG5070, FACT. F536,OPPC 026 ,GUM-37	11,478.20
1246 51582717 0303	Gabinete de Uso Múltiple (Tipo Nema). MARCA DSE MODELO TXG5070, FACT. F536,OPPC 026 ,GUM-38	11,478.20
1246 51582717 0304	Gabinete de Uso Múltiple (Tipo Nema). MARCA DSE MODELO TXG5070, FACT. F536,OPPC 026 ,GUM-39	11,478.20
1246 51582717 0305	Gabinete de Uso Múltiple (Tipo Nema). MARCA DSE MODELO TXG5070, FACT. F536,OPPC 026 ,GUM-40	11,478.20
1246 51582717 0306	Gabinete de Uso Múltiple (Tipo Nema). MARCA DSE MODELO TXG5070, FACT. F536,OPPC 026 ,GUM-41	11,478.20
1246 51582717 0307	Gabinete de Uso Múltiple (Tipo Nema). MARCA DSE MODELO TXG5070, FACT. F536,OPPC 026 ,GUM-42	11,478.20
1246 51582717 0308	Gabinete de Uso Múltiple (Tipo Nema). MARCA DSE MODELO TXG5070, FACT. F536,OPPC 026 ,GUM-43	11,478.20
1246 51582717 0309	Gabinete de Uso Múltiple (Tipo Nema). MARCA DSE MODELO TXG5070, FACT. F536,OPPC 026 ,GUM-44	11,478.20
1246 51582717 0310	Gabinete de Uso Múltiple (Tipo Nema). MARCA DSE MODELO TXG5070, FACT. F536,OPPC 026 ,GUM-45	11,478.20

GOBIERNO CONSTITUCIONAL DEL ESTADO DE CHIAPAS
SECRETARIADO EJECUTIVO DEL SISTEMA ESTATAL DE
SEGURIDAD PÚBLICA
SISTEMA CONTABLE 2017

RELACIÓN DE BIENES QUE COMPONEN SU PATRIMONIO

Página 233 de 243

Cuenta Pública al 31 de diciembre de 2017

Hora: 10:19:49a. m.

Fecha: 12/02/2018

Código	Descripción del Bien	Valor en Libros
1246 51582717 0311	Gabinete de Uso Múltiple (Tipo Nema). MARCA DSE MODELO TXG5070, FACT. F536,OPPC 026 ,GUM-46	11,478.20
1246 51582717 0312	Gabinete de Uso Múltiple (Tipo Nema). MARCA DSE MODELO TXG5070, FACT. F536,OPPC 026 ,GUM-47	11,478.20
1246 51582717 0313	Gabinete de Uso Múltiple (Tipo Nema). MARCA DSE MODELO TXG5070, FACT. F536,OPPC 026 ,GUM-48	11,478.20
1246 51582717 0314	Gabinete de Uso Múltiple (Tipo Nema). MARCA DSE MODELO TXG5070, FACT. F536,OPPC 026 ,GUM-49	11,478.20
1246 51582717 0315	Gabinete de Uso Múltiple (Tipo Nema). MARCA DSE MODELO TXG5070, FACT. F536,OPPC 026 ,GUM-50	11,478.20
1246 51582717 0316	Gabinete de Uso Múltiple (Tipo Nema). MARCA DSE MODELO TXG5070, FACT. F536,OPPC 026 ,GUM-51	11,478.20
1246 51582717 0317	Gabinete de Uso Múltiple (Tipo Nema). MARCA DSE MODELO TXG5070, FACT. F536,OPPC 026 ,GUM-52	11,478.20
1246 51582717 0318	Gabinete de Uso Múltiple (Tipo Nema). MARCA DSE MODELO TXG5070, FACT. F536,OPPC 026 ,GUM-53	11,478.20
1246 51582717 0319	Gabinete de Uso Múltiple (Tipo Nema). MARCA DSE MODELO TXG5070, FACT. F536,OPPC 026 ,GUM-54	11,478.20
1246 51582717 0320	Enlace inalámbrico para transmisión de datos punto multipunto PMP. RADWIN MODELO RW-5505-9A54, FACT. F536,OPPC 026 EI-01	23,194.20
1246 51582717 0321	Enlace inalámbrico para transmisión de datos punto multipunto PMP. RADWIN MODELO RW-5505-9A54, FACT. F536,OPPC 026 EI-02	23,194.20
1246 51582717 0322	Enlace inalámbrico para transmisión de datos punto multipunto PMP. RADWIN MODELO RW-5505-9A54, FACT. F536,OPPC 026 EI-03	23,194.20
1246 51582717 0323	Enlace inalámbrico para transmisión de datos punto multipunto PMP. RADWIN MODELO RW-5505-9A54, FACT. F536,OPPC 026 EI-04	23,194.20
1246 51582717 0324	Enlace inalámbrico para transmisión de datos punto multipunto PMP. RADWIN MODELO RW-5505-9A54, FACT. F536,OPPC 026 EI-05	23,194.20
1246 51582717 0325	Enlace inalámbrico para transmisión de datos punto multipunto PMP. RADWIN MODELO RW-5505-9A54, FACT. F536,OPPC 026 EI-06	23,194.20
1246 51582717 0326	Enlace inalámbrico para transmisión de datos punto multipunto PMP. RADWIN MODELO RW-5505-9A54, FACT. F536,OPPC 026 EI-07	23,194.20
1246 51582717 0327	Enlace inalámbrico para transmisión de datos punto multipunto PMP. RADWIN MODELO RW-5505-9A54, FACT. F536,OPPC 026 EI-08	23,194.20
1246 51582717 0328	Enlace inalámbrico para transmisión de datos punto multipunto PMP. RADWIN MODELO RW-5505-9A54, FACT. F536,OPPC 026 EI-09	23,194.20
1246 51582717 0329	Enlace inalámbrico para transmisión de datos punto multipunto PMP. RADWIN MODELO RW-5505-9A54, FACT. F536,OPPC 026 EI-10	23,194.20
1246 51582717 0330	Enlace inalámbrico para transmisión de datos punto multipunto PMP. RADWIN MODELO RW-5505-9A54, FACT. F536,OPPC 026 EI-11	23,194.20
1246 51582717 0331	Enlace inalámbrico para transmisión de datos punto multipunto PMP. RADWIN MODELO RW-5505-9A54, FACT. F536,OPPC 026 EI-12	23,194.20
1246 51582717 0332	Enlace inalámbrico para transmisión de datos punto multipunto PMP. RADWIN MODELO RW-5505-9A54, FACT. F536,OPPC 026 EI-13	23,194.20
1246 51582717 0333	Enlace inalámbrico para transmisión de datos punto multipunto PMP. RADWIN MODELO RW-5505-9A54, FACT. F536,OPPC 026 EI-14	23,194.20
1246 51582717 0334	Enlace inalámbrico para transmisión de datos punto multipunto PMP. RADWIN MODELO RW-5505-9A54, FACT. F536,OPPC 026 EI-15	23,194.20
1246 51582717 0335	Enlace inalámbrico para transmisión de datos punto multipunto PMP. RADWIN MODELO RW-5505-9A54, FACT. F536,OPPC 026 EI-16	23,194.20
1246 51582717 0336	Enlace inalámbrico para transmisión de datos punto multipunto PMP. RADWIN MODELO RW-5505-9A54, FACT. F536,OPPC 026 EI-17	23,194.20
1246 51582717 0337	Enlace inalámbrico para transmisión de datos punto multipunto PMP. RADWIN MODELO RW-5505-9A54, FACT. F536,OPPC 026 EI-18	23,194.20

RELACIÓN DE BIENES QUE COMPONEN SU PATRIMONIO

Cuenta Pública al 31 de diciembre de 2017

Página 234 de 243

Hora: 10:19:49a. m.

Fecha: 12/02/2018

Código	Descripción del Bien	Valor en Libros
1246 51582717 0338	Enlace inalámbrico para transmisión de datos punto multipunto PMP. RADWIN MODELO RW-5505-9A54, FACT. F536,OPPC 026 EI-19	23,194.20
1246 51582717 0339	Enlace inalámbrico para transmisión de datos punto multipunto PMP. RADWIN MODELO RW-5505-9A54, FACT. F536,OPPC 026 EI-20	23,194.20
1246 51582717 0340	Enlace inalámbrico para transmisión de datos punto multipunto PMP. RADWIN MODELO RW-5505-9A54, FACT. F536,OPPC 026 EI-21	23,194.20
1246 51582717 0341	Enlace inalámbrico para transmisión de datos punto multipunto PMP. RADWIN MODELO RW-5505-9A54, FACT. F536,OPPC 026 EI-22	23,194.20
1246 51582717 0342	Enlace inalámbrico para transmisión de datos punto multipunto PMP. RADWIN MODELO RW-5505-9A54, FACT. F536,OPPC 026 EI-23	23,194.20
1246 51582717 0343	Enlace inalámbrico para transmisión de datos punto multipunto PMP. RADWIN MODELO RW-5505-9A54, FACT. F536,OPPC 026 EI-24	23,194.20
1246 51582717 0344	Enlace inalámbrico para transmisión de datos punto multipunto PMP. RADWIN MODELO RW-5505-9A54, FACT. F536,OPPC 026 EI-25	23,194.20
1246 51582717 0345	Enlace inalámbrico para transmisión de datos punto multipunto PMP. RADWIN MODELO RW-2049-D200, FACT. F536,OPPC 026 EII-1	268,018.00
1246 51582717 0346	Enlace inalámbrico para transmisión de datos punto multipunto PMP. RADWIN MODELO RW-2049-D200, FACT. F536,OPPC 026 EII-2	268,018.00
1246 51582717 0347	Enlace inalámbrico para transmisión de datos equipos base (bsu) con conector tipo n. RADWIN MODELO RW-5200-9254, FACT. F536,OPPC 026 EI-1	75,342.00
1246 51582717 0348	Enlace inalámbrico para transmisión de datos equipos base (bsu) con conector tipo n. RADWIN MODELO RW-5200-9254, FACT. F536,OPPC 026 EI-2	75,342.00
1246 51582717 0349	Enlace inalámbrico para transmisión de datos equipos base (bsu) con conector tipo n. RADWIN MODELO RW-5200-9254, FACT. F536,OPPC 026 EI-3	75,342.00
1246 51582717 0350	Enlace inalámbrico para transmisión de datos equipos base (bsu) con conector tipo n. RADWIN MODELO RW-5200-9254, FACT. F536,OPPC 026 EI-4	75,342.00
1246 51582717 0351	Radio Móvil Digital ,Marca AIRBUS DEFENCE AND SPACE,Fact.7171 R 01	65,038.88
1246 51582717 0352	Radio Móvil Digital ,Marca AIRBUS DEFENCE AND SPACE,Fact.7171 R 02	65,038.88
1246 51582717 0353	Radio Móvil Digital ,Marca AIRBUS DEFENCE AND SPACE,Fact.7171 R 03	65,038.88
1246 51582717 0354	Radio Móvil Digital ,Marca AIRBUS DEFENCE AND SPACE,Fact.7171 R 04	65,038.88
1246 51582717 0355	Radio Móvil Digital ,Marca AIRBUS DEFENCE AND SPACE,Fact.7171 R 05	65,038.88
1246 51582717 0356	Radio Móvil Digital ,Marca AIRBUS DEFENCE AND SPACE,Fact.7171 R 06	65,038.88
1246 51582717 0357	Radio Móvil Digital ,Marca AIRBUS DEFENCE AND SPACE,Fact.7171 R 07	65,038.88
1246 51582717 0358	Radio Móvil Digital ,Marca AIRBUS DEFENCE AND SPACE,Fact.7171 R 08	65,038.88
1246 51582717 0359	Radio Móvil Digital ,Marca AIRBUS DEFENCE AND SPACE,Fact.7171 R 09	65,038.88
1246 51582717 0360	Radio Móvil Digital ,Marca AIRBUS DEFENCE AND SPACE,Fact.7171 R 10	65,038.88
1246 51582717 0361	Radio Móvil Digital ,Marca AIRBUS DEFENCE AND SPACE,Fact.7171 R 11	65,038.88
1246 51582717 0362	Radio Móvil Digital ,Marca AIRBUS DEFENCE AND SPACE,Fact.7171 R 12	65,038.88
1246 51582717 0363	Radio Móvil Digital ,Marca AIRBUS DEFENCE AND SPACE,Fact.7171 R 13	65,038.88
1246 51582717 0364	Radio Móvil Digital ,Marca AIRBUS DEFENCE AND SPACE,Fact.7171 R 14	65,038.88
1246 51582717 0365	Radio Móvil Digital ,Marca AIRBUS DEFENCE AND SPACE,Fact.7171 R 15	65,038.88
1246 51582717 0366	Radio Móvil Digital ,Marca AIRBUS DEFENCE AND SPACE,Fact.7171 R 16	65,038.88
1246 51582717 0367	Radio Móvil Digital ,Marca AIRBUS DEFENCE AND SPACE,Fact.7171 R 17	65,038.88
1246 51582717 0368	Radio Móvil Digital ,Marca AIRBUS DEFENCE AND SPACE,Fact.7171 R 18	65,038.88
1246 51582717 0369	Radio Móvil Digital ,Marca AIRBUS DEFENCE AND SPACE,Fact.7171 R 19	65,038.88
1246 51582717 0370	Radio Móvil Digital ,Marca AIRBUS DEFENCE AND SPACE,Fact.7171 R 20	65,038.88
1246 51582717 0371	(02 Lotes) -08 Baterías de Gel,Marca:EPCOM POWER LINE,Modelo:PL110D12/-02 Gabinetes metálicos,Marca:EPCOM INDUSTRIAL,Modelo: SYG160 s/s,Factura No.69	99,064.00

RELACIÓN DE BIENES QUE COMPONEN SU PATRIMONIO

Página 235 de 243

Cuenta Pública al 31 de diciembre de 2017

Hora: 10:19:49a. m.

Fecha: 12/02/2018

Código	Descripción del Bien	Valor en Libros
1246 51582717 0372	Camara PTZ IP Modelo:IPC6221ER-X30P,Marca:UNIVIEW,Número de Serie:210235C1TMA164000014,Factura A409,OPPC 084	50,570.20
1246 51582717 0373	Camara PTZ IP Modelo:IPC6221ER-X30P,Marca:UNIVIEW,Número de Serie:210235C1TMA164000044,Factura A409,OPPC 084	50,570.20
1246 51582717 0374	Camara PTZ IP Modelo:IPC6221ER-X30P,Marca:UNIVIEW,Número de Serie:210235C1TMA164000017,Factura A409,OPPC 084	50,570.20
1246 51582717 0375	Camara PTZ IP Modelo:IPC6221ER-X30P,Marca:UNIVIEW,Número de Serie:210235C1TM3163000015,Factura A409,OPPC 084	50,570.20
1246 51582717 0376	Camara PTZ IP Modelo:IPC6221ER-X30P,Marca:UNIVIEW,Número de Serie:210235CITM31 63000011,Factura A409,OPPC 084	50,570.20
1246 51582717 0377	Camara PTZ IP Modelo:IPC6221ER-X30P,Marca:UNIVIEW,Número de Serie:210235CITM3163000018,Factura A409,OPPC 084	50,570.20
1246 51582717 0378	Camara PTZ IP Modelo:IPC6221ER-X30P,Marca:UNIVIEW,Número de Serie:210235C1TM3163000013,Factura A409,OPPC 084	21,578.80
1246 51582717 0379	Camara PTZ IP Modelo:IPC6221ER-X30P,Marca:UNIVIEW,Número de Serie:210235C1TMA164000030,Factura A409,OPPC 084	79,561.60
1246 51582717 0380	Camara PTZ IP Modelo:IPC6221ER-X30P,Marca:UNIVIEW,Número de Serie:210235C1 TM3183000012,Factura A409,OPPC 084	50,570.20
1246 51582717 0381	Camara PTZ IP Modelo:IPC6221ER-X30P,Marca:UNIVIEW,Número de Serie:210235C1 TMA164000021,Factura A409,OPPC 084	50,570.20
1246 51582717 0382	Camara PTZ IP Modelo:IPC6221ER-X30P,Marca:UNIVIEW,Número de Serie:210235C1 TMA164000045,Factura A409,OPPC 084	50,570.20
1246 51582717 0383	Camara PTZ IP Modelo:IPC6221ER-X30P,Marca:UNIVIEW,Número de Serie:210235C1 TMA164000039,Factura A409,OPPC 084	50,570.20
1246 51582717 0384	Camara PTZ IP Modelo:IPC6221ER-X30P,Marca:UNIVIEW,Número de Serie:210235C1 TMA164000041,Factura A409,OPPC 084	50,570.20
1246 51582717 0385	Camara PTZ IP Modelo:IPC6221ER-X30P,Marca:UNIVIEW,Número de Serie:210235C1 TMA164000048,Factura A409,OPPC 084	50,570.20
1246 51582717 0386	Camara PTZ IP Modelo:IPC6221ER-X30P,Marca:UNIVIEW,Número de Serie:210235C1 TMA164000033,Factura A409,OPPC 084	50,570.20
1246 51582717 0387	Camara PTZ IP Modelo:IPC6221ER-X30P,Marca:UNIVIEW,Número de Serie:210235CI TMA164000011,Factura A409,OPPC 084	50,570.20
1246 51582717 0388	Camara PTZ IP Modelo:IPC6221ER-X30P,Marca:UNIVIEW,Número de Serie:210235C1 TMA164000042,Factura A409,OPPC 084	50,570.20
1246 51582717 0389	Camara PTZ IP Modelo:IPC6221ER-X30P,Marca:UNIVIEW,Número de Serie:210235C1TMA164000013,Factura A409,OPPC 084	50,570.20
1246 51582717 0390	Camara PTZ IP Modelo:IPC6221ER-X30P,Marca:UNIVIEW,Número de Serie:210235C1TMA164000043,Factura A409,OPPC 084	32,450.40
1246 51582717 0391	Camara PTZ IP Modelo:IPC6221ER-X30P,Marca:UNIVIEW,Número de Serie:210235CITMA165000028,Factura A409,OPPC 084	68,690.00
1246 51582717 0392	Camara PTZ IP Modelo:IPC6221ER-X30P,Marca:UNIVIEW,Número de Serie:210235CITM3163000019,Factura A409,OPPC 084	50,570.20
1246 51582717 0393	Camara PTZ IP Modelo:IPC6221ER-X30P,Marca:UNIVIEW,Número de Serie:210235CITMA165000032,Factura A409,OPPC 084	50,570.20
1246 51582717 0394	Camara PTZ IP Modelo:IPC6221ER-X30P,Marca:UNIVIEW,Número de Serie:210235CITMA164000012,Factura A409,OPPC 084	50,570.20
1246 51582717 0395	Camara PTZ IP Modelo:IPC6221ER-X30P,Marca:UNIVIEW,Número de Serie:210235CITMA164000049,Factura A409,OPPC 084	50,570.20
1246 51582717 0396	Camara PTZ IP Modelo:IPC6221ER-X30P,Marca:UNIVIEW,Número de Serie:210235C1TMA164000022,Factura A409,OPPC 084	50,570.20
1246 51582717 0397	Camara PTZ IP Modelo:IPC6221ER-X30P,Marca:UNIVIEW,Número de Serie:210235C1TM3162000002,Factura A409,OPPC 084	50,570.20
1246 51582717 0398	Camara PTZ IP Modelo:IPC6221ER-X30P,Marca:UNIVIEW,Número de Serie:210235C1TMA164000025,Factura A409,OPPC 084	50,570.20

RELACIÓN DE BIENES QUE COMPONEN SU PATRIMONIO

Página 236 de 243

Cuenta Pública al 31 de diciembre de 2017

Hora: 10:19:49a. m.

Fecha: 12/02/2018

Código	Descripción del Bien	Valor en Libros
1246 51582717 0399	Camara PTZ IP Modelo:IPC6221ER-X30P,Marca:UNIVIEW,Número de Serie:210235C1TMA164000020,Factura A409,OPPC 084	50,570.20
1246 51582717 0400	Camara PTZ IP Modelo:IPC6221ER-X30P,Marca:UNIVIEW,Número de Serie:210235C1TM3162000001,Factura A409,OPPC 084	50,570.20
1246 51582717 0401	Camara PTZ IP Modelo:IPC6221ER-X30P,Marca:UNIVIEW,Número de Serie:210235C1 TMA164000023,Factura A409,OPPC 084	50,570.20
1246 51582717 0402	Enlace Inalambrico para Transmisión de Datos Punto a Punto(PTP),Modelo:EPMP5GPS,NUMEROS DE SERIE DE ENLACES: 000456D210F5,NUMEROS DE SERIE: ANTENAS TIPO PLATO: RD5181802,Factura A409,OPPC 084	31,656.53
1246 51582717 0403	Enlace Inalambrico para Transmisión de Datos Punto a Punto(PTP),Modelo:EPMP5GPS,NUMEROS DE SERIE DE ENLACES: 000456D210FB, NUMEROS DE SERIE: ANTENAS TIPO PLATO: RD5181992,Factura A409,OPPC 084	31,656.53
1246 51582717 0404	Enlace Inalambrico para Transmisión de Datos Punto a Punto(PTP),Modelo:EPMP5GPS, NUMEROS DE SERIE DE ENLACES:000456D21109, NUMEROS DE SERIE: ANTENAS TIPO PLATO: RD5182514,Factura A409,OPPC 084	31,656.53
1246 51582717 0405	Enlace Inalambrico para Transmisión de Datos Punto a Punto(PTP),Modelo:EPMP5GPS, NUMEROS DE SERIE DE ENLACES: 000456D219A3,NUMEROS DE SERIE: ANTENAS TIPO PLATO: RD5182735,Factura A409,OPPC 084	31,656.53
1246 51582717 0406	Enlace Inalambrico para Transmisión de Datos Punto a Punto(PTP),Modelo:EPMP5GPS, NUMEROS DE SERIE DE ENLACES:000456D219CD,NUMEROS DE SERIE: ANTENAS TIPO PLATO: RD5182780,Factura A409,OPPC 084	31,656.53
1246 51582717 0407	Enlace Inalambrico para Transmisión de Datos Punto a Punto(PTP),Modelo:EPMP5GPS,NUMEROS DE SERIE DE ENLACES: 000456CEOD04,NUMEROS DE SERIE: ANTENAS TIPO PLATO: RD5182782,Factura A409,OPPC 084	31,656.53
1246 51582717 0408	Enlace Inalambrico para Transmisión de Datos Punto a Punto(PTP),Modelo:EPMP5GPS, NUMEROS DE SERIE DE ENLACES: 000456CF14BB, NUMEROS DE SERIE: ANTENAS TIPO PLATO: RD5182952,Factura A409,OPPC 084	31,656.53
1246 51582717 0409	Enlace Inalambrico para Transmisión de Datos Punto a Punto(PTP),Modelo:EPMP5GPS,NUMEROS DE SERIE DE ENLACES: 000456CF140, NUMEROS DE SERIE: ANTENAS TIPO PLATO: RD5183330,Factura A409,OPPC 084	31,656.53
1246 51582717 0410	Enlace Inalambrico para Transmisión de Datos Punto a Punto(PTP),Modelo:EPMP5GPS, NUMEROS DE SERIE DE ENLACES:000456CF14E7, NUMEROS DE SERIE: ANTENAS TIPO PLATO: RD5183670,Factura A409,OPPC 084	31,656.53
1246 51582717 0411	"Enlace Inalambrico para Transmisión de Datos Punto a Punto(PTP),Modelo:EPMP5GPS,NUMEROS DE SERIE DE ENLACES: 000456CF152F. NUMEROS DE SERIE: ANTENAS TIPO PLATO: RD5195306,Factura A409,OPPC 084	31,656.56
1246 51582717 0412	ANTENA LECTURA RFID DIRECCIONAL,Marca:ASTRON,PEDIDO NO.SESESP/ADQ-P-087-17 a1	23,664.00
1246 51582717 0413	ANTENA LECTURA RFID DIRECCIONAL,Marca:ASTRON,PEDIDO NO.SESESP/ADQ-P-087-17 a2	23,664.00
1246 51582717 0414	ANTENA LECTURA RFID DIRECCIONAL,Marca:ASTRON,PEDIDO NO.SESESP/ADQ-P-087-17 a3	23,664.00
1246 51582717 0415	ANTENA LECTURA RFID DIRECCIONAL,Marca:ASTRON,PEDIDO NO.SESESP/ADQ-P-087-17 a4	23,664.00
1246 51582717 0416	ANTENA LECTURA RFID DIRECCIONAL,Marca:ASTRON,PEDIDO NO.SESESP/ADQ-P-087-17 a5	23,664.00

RELACIÓN DE BIENES QUE COMPONEN SU PATRIMONIO

Página 237 de 243

Cuenta Pública al 31 de diciembre de 2017

Hora: 10:19:49a. m.

Fecha: 12/02/2018

Código	Descripción del Bien	Valor en Libros
1246 51582717 0417	ANTENA LECTURA RFID DIRECCIONAL,Marca:ASTRON,PEDIDO NO.SESESP/ADQ-P-087-17 a6	23,664.00
1246 51582717 0418	ANTENA LECTURA RFID DIRECCIONAL,Marca:ASTRON,PEDIDO NO.SESESP/ADQ-P-087-17 a7	23,664.00
1246 51582717 0419	ANTENA LECTURA RFID DIRECCIONAL,Marca:ASTRON,PEDIDO NO.SESESP/ADQ-P-087-17 a8	23,664.00
1246 51582717 0420	SISTEMAS DE ENLACE PUNTO A PUNTO, MARCA AVIAT NETWORKS / PEDIDO SESESP-ADQ-P-063-17 S4	374,651.51
1246 611A0114 0002	Convertidor de Voltaje de DC a AC Suministro 20 A 60 VCC 100-240 VCA 50/60 Hz Sin Serie	3,480.00
1246 611A0114 0003	Convertidor de Voltaje de DC a AC Suministro 20 A 60 VCC 100-240 VCA 50/60 Hz Sin Serie	3,480.00
1246 611A0114 0004	Convertidor de Voltaje de DC a AC Suministro 20 A 60 VCC 100-240 VCA 50/60 Hz Sin Serie	3,480.00
1246 611A0114 0005	Convertidor de Voltaje de DC a AC Suministro 20 A 60 VCC 100-240 VCA 50/60 Hz Sin Serie	3,480.00
1246 611A0114 0006	Convertidor de Voltaje de DC a AC Suministro 20 A 60 VCC 100-240 VCA 50/60 Hz Sin Serie	3,480.00
1246 611A0114 0007	Convertidor de Voltaje de DC a AC Suministro 20 A 60 VCC 100-240 VCA 50/60 Hz Sin Serie	3,480.00
1246 611A0114 0008	Convertidor de Voltaje de DC a AC Suministro 20 A 60 VCC 100-240 VCA 50/60 Hz Sin Serie	3,480.00
1246 611A0114 0009	Convertidor de Voltaje de DC a AC Suministro 20 A 60 VCC 100-240 VCA 50/60 Hz Sin Serie	3,480.00
1246 611A0114 0010	Convertidor de Voltaje de DC a AC Suministro 20 A 60 VCC 100-240 VCA 50/60 Hz Sin Serie	3,480.00
1246 611A0114 0011	Convertidor de Voltaje de DC a AC Suministro 20 A 60 VCC 100-240 VCA 50/60 Hz Sin Serie	3,480.00
1246 611A0114 0012	Convertidor de Voltaje de DC a AC Suministro 20 A 60 VCC 100-240 VCA 50/60 Hz Sin Serie	3,480.00
1246 611A0114 0013	Convertidor de Voltaje de DC a AC Suministro 20 A 60 VCC 100-240 VCA 50/60 Hz Sin Serie	3,480.00
1246 611A0114 0014	Convertidor de Voltaje de DC a AC Suministro 20 A 60 VCC 100-240 VCA 50/60 Hz Sin Serie	3,480.00
1246 611A0114 0015	Convertidor de Voltaje de DC a AC Suministro 20 A 60 VCC 100-240 VCA 50/60 Hz Sin Serie	3,480.00
1246 611A0114 0016	Convertidor de Voltaje de DC a AC Suministro 20 A 60 VCC 100-240 VCA 50/60 Hz Sin Serie	3,480.00
1246 611A0114 0017	Convertidor de Voltaje de DC a AC Suministro 20 A 60 VCC 100-240 VCA 50/60 Hz Sin Serie	3,480.00
1246 611A0114 0018	Convertidor de Voltaje de DC a AC Suministro 20 A 60 VCC 100-240 VCA 50/60 Hz Sin Serie	3,480.00
1246 611A0114 0019	Convertidor de Voltaje de DC a AC Suministro 20 A 60 VCC 100-240 VCA 50/60 Hz Sin Serie	3,480.00
1246 611A0114 0020	Convertidor de Voltaje de DC a AC Suministro 20 A 60 VCC 100-240 VCA 50/60 Hz Sin Serie	3,480.00
1246 611A0114 0021	Convertidor de Voltaje de DC a AC Suministro 20 A 60 VCC 100-240 VCA 50/60 Hz Sin Serie	3,480.00
1246 611A0114 0022	Convertidor de Voltaje de DC a AC Suministro 20 A 60 VCC 100-240 VCA 50/60 Hz Sin Serie	3,480.00
1246 611A0114 0023	Convertidor de Voltaje de DC a AC Suministro 20 A 60 VCC 100-240 VCA 50/60 Hz Sin Serie	3,480.00
1246 611A0114 0024	Convertidor de Voltaje de DC a AC Suministro 20 A 60 VCC 100-240 VCA 50/60 Hz Sin Serie	3,480.00

RELACIÓN DE BIENES QUE COMPONEN SU PATRIMONIO

Página 238 de 243

Cuenta Pública al 31 de diciembre de 2017

Hora: 10:19:49a. m.

Fecha: 12/02/2018

Código	Descripción del Bien	Valor en Libros
1246 611A0114 0025	Convertidor de Voltaje de DC a AC Suministro 20 A 60 VCC 100-240 VCA 50/60 Hz Sin Serie	3,480.00
1246 611A0114 0026	Convertidor de Voltaje de DC a AC Suministro 20 A 60 VCC 100-240 VCA 50/60 Hz Sin Serie	3,480.00
1246 611A0114 0027	Convertidor de Voltaje de DC a AC Suministro 20 A 60 VCC 100-240 VCA 50/60 Hz Sin Serie	3,480.00
1246 611A0114 0028	Convertidor de Voltaje de DC a AC Suministro 20 A 60 VCC 100-240 VCA 50/60 Hz Sin Serie	3,480.00
1246 611A0114 0029	Convertidor de Voltaje de DC a AC Suministro 20 A 60 VCC 100-240 VCA 50/60 Hz Sin Serie	3,480.00
1246 611A0114 0030	Convertidor de Voltaje de DC a AC Suministro 20 A 60 VCC 100-240 VCA 50/60 Hz Sin Serie	3,480.00
1246 611A0114 0031	Convertidor de Voltaje de DC a AC Suministro 20 A 60 VCC 100-240 VCA 50/60 Hz Sin Serie	3,480.00
1246 611A0114 0032	Convertidor de Voltaje de DC a AC Suministro 20 A 60 VCC 100-240 VCA 50/60 Hz Sin Serie	3,480.00
1246 611A0114 0033	Convertidor de Voltaje de DC a AC Suministro 20 A 60 VCC 100-240 VCA 50/60 Hz Sin Serie	3,480.00
1246 611A0114 0034	Convertidor de Voltaje de DC a AC Suministro 20 A 60 VCC 100-240 VCA 50/60 Hz Sin Serie	3,480.00
1246 611A0114 0035	Convertidor de Voltaje de DC a AC Suministro 20 A 60 VCC 100-240 VCA 50/60 Hz Sin Serie	3,480.00
1246 611A0114 0036	Convertidor de Voltaje de DC a AC Suministro 20 A 60 VCC 100-240 VCA 50/60 Hz Sin Serie	3,480.00
1246 611A0114 0037	Convertidor de Voltaje de DC a AC Suministro 20 A 60 VCC 100-240 VCA 50/60 Hz Sin Serie	3,480.00
1246 611A0114 0038	Convertidor de Voltaje de DC a AC Suministro 20 A 60 VCC 100-240 VCA 50/60 Hz Sin Serie	3,480.00
1246 611A0114 0039	Convertidor de Voltaje de DC a AC Suministro 20 A 60 VCC 100-240 VCA 50/60 Hz Sin Serie	3,480.00
1246 611A0114 0040	Convertidor de Voltaje de DC a AC Suministro 20 A 60 VCC 100-240 VCA 50/60 Hz Sin Serie	3,480.00
1246 611A0114 0041	Convertidor de Voltaje de DC a AC Suministro 20 A 60 VCC 100-240 VCA 50/60 Hz Sin Serie	3,480.00
1246 611A0114 0042	Controlador de Carga Solar Funcion Triple 12/24/48 V Sin Serie	5,846.40
1246 611A0114 0043	Controlador de Carga Solar Funcion Triple 12/24/48 V Sin Serie	5,846.40
1246 611A0114 0044	Bateria de Ciclo Profundo de Gel Corriente (A-H) 86 Voltaje (VCD)12	8,186.46
1246 611A0114 0045	Bateria de Ciclo Profundo de Gel Corriente (A-H) 86 Voltaje (VCD)12	8,186.46
1246 611A0114 0046	Bateria de Ciclo Profundo de Gel Corriente (A-H) 86 Voltaje (VCD)12	8,186.46
1246 611A0114 0047	Bateria de Ciclo Profundo de Gel Corriente (A-H) 86 Voltaje (VCD)12	8,186.46
1246 611A0114 0048	Bateria de Ciclo Profundo de Gel Corriente (A-H) 86 Voltaje (VCD)12	8,186.46
1246 611A0114 0049	Bateria de Ciclo Profundo de Gel Corriente (A-H) 86 Voltaje (VCD)12	8,186.45
1246 611A0114 0050	Bateria de Ciclo Profundo de Gel Corriente (A-H) 86 Voltaje (VCD)12	8,186.40
1246 611A0114 0051	Bateria de Ciclo Profundo de Gel Corriente (A-H) 86 Voltaje (VCD)12	8,186.46
1246 611A0114 0052	Bateria Libre de Mantenimiento Ciclo Profundo de Gel	8,186.46
1246 611A0114 0053	Bateria Libre de Mantenimiento Ciclo Profundo de Gel	8,186.46
1246 611A0114 0054	Bateria Libre de Mantenimiento Ciclo Profundo de Gel	8,186.46
1246 611A0114 0055	Bateria Libre de Mantenimiento Ciclo Profundo de Gel	8,186.46
1246 611A0114 0056	Bateria Libre de Mantenimiento Ciclo Profundo de Gel	8,186.46
1246 611A0114 0057	Bateria Libre de Mantenimiento Ciclo Profundo de Gel	8,186.46

RELACIÓN DE BIENES QUE COMPONEN SU PATRIMONIO

Página 239 de 243

Cuenta Pública al 31 de diciembre de 2017

Hora: 10:19:49a. m.

Fecha: 12/02/2018

Código	Descripción del Bien	Valor en Libros
1246 611A0114 0058	Bateria Libre de Mantenimiento Ciclo Profundo de Gel	8,186.45
1246 611A0114 0059	Bateria Libre de Mantenimiento Ciclo Profundo de Gel	8,186.40
1246 611A0114 0060	Controlador de Carga	5,846.40
1246 611A0114 0061	Controlador de Carga	5,846.40
1246 611A0114 0062	Lote 63 Dispositivo POE	219,240.00
1246 611A0114 0063	Lote de 40 Dispositivo POE de Alimentacion de Energía	139,200.00
1246 611A0114 0064	Controlador de Carga Solar Funcion Triple 12/24/48 V Sin Serie	5,846.40
1246 611A0114 0065	Controlador de Carga Solar Funcion Triple 12/24/48 V Sin Serie	5,846.40
1246 611A0114 0066	Bateria de Ciclo Profundo de Gel Corriente (A-H) 86 Voltaje (VCD)12	8,186.46
1246 611A0114 0067	Bateria de Ciclo Profundo de Gel Corriente (A-H) 86 Voltaje (VCD)12	8,186.46
1246 611A0114 0068	Bateria de Ciclo Profundo de Gel Corriente (A-H) 86 Voltaje (VCD)12	8,186.46
1246 611A0114 0069	Bateria de Ciclo Profundo de Gel Corriente (A-H) 86 Voltaje (VCD)12	8,186.46
1246 611A0114 0070	Bateria de Ciclo Profundo de Gel Corriente (A-H) 86 Voltaje (VCD)12	8,186.46
1246 611A0114 0071	Bateria de Ciclo Profundo de Gel Corriente (A-H) 86 Voltaje (VCD)12	8,186.46
1246 611A0114 0072	Bateria de Ciclo Profundo de Gel Corriente (A-H) 86 Voltaje (VCD)12	8,186.43
1246 611A0114 0073	Bateria de Ciclo Profundo de Gel Corriente (A-H) 86 Voltaje (VCD)12	8,186.46
1246 611A0114 0074	Lote de 54 Dispositivo POE de Alimentacion de Energía Voltaje de Entrada 100-240 VCA Mod. RW9921-101X Fact. 2618	187,920.00
1246 611A0114 0075	Controlador de Carga Solar Serie Sunsaver Mca. Morningstar Modelo SS20L12V Fact. 2618	5,846.40
1246 611A0114 0076	Controlador de Carga Solar Serie Sunsaver Mca. Morningstar Modelo SS20L12V Fact. 2618	5,846.40
1246 611A0114 0077	Bateria de Ciclo Profundo de Gel Corriente (A-H) 86 Voltaje (VCD)12 Fact. 2618	8,186.44
1246 611A0114 0078	Bateria de Ciclo Profundo de Gel Corriente (A-H) 86 Voltaje (VCD)12 Fact. 2618	8,186.44
1246 611A0114 0079	Bateria de Ciclo Profundo de Gel Corriente (A-H) 86 Voltaje (VCD)12 Fact. 2618	8,186.44
1246 611A0114 0080	Bateria de Ciclo Profundo de Gel Corriente (A-H) 86 Voltaje (VCD)12 Fact. 2618	8,186.44
1246 611A0114 0081	Lote 30 Dispositivo POE de Alimentacion de Energia	104,400.00
1246 611A0116 0002	Lote de 6 Baterias Solares Cale 115ah 12v Ciclo Profundo,TGZ001526 OPPC 442	67,164.00
1246 611A0116 0003	Controlador PROSTART PS-30M,TGZ001526 OPPC 442	11,484.00
1246 611A0116 0004	Inversor 12 a 120 samlex pst-12125a,TGZ001526 OPPC 442	16,356.00
1246 611A0116 0005	Paneles EPCOM,Mod WK-15012,TGZ001526 OPPC 442	78,787.20
1246 611A0117 0002	Lote de 6 Baterías Solares Cale 115ah 12v Ciclo Profundo, Factura TGZ001626 OPPC 0055	67,164.00
1246 611A0117 0003	Controlador PROSTART PS-30M, Factura TGZ001626 OPPC 0055	11,484.00
1246 611A0117 0004	Inversor 12 a 120 samlex pst-12125a, Factura TGZ001626 OPPC 0055	16,356.00
1246 611A0117 0005	Lote de 6 PANELES EPCOM MOD. WK-15012, Factura TGZ001626 OPPC 0055	78,787.20
1246 611A0117 0006	Lote de 6 Baterías Solares Cale 115ah 12v Ciclo Profundo, Factura TGZ001614 OPPC 0055	67,164.00
1246 611A0117 0007	Controlador PROSTART PS-30M, Factura TGZ001614 OPPC 0055	11,484.00
1246 611A0117 0008	Inversor 12 a 120 samlex pst-12125a, Factura TGZ001614 OPPC 0055	16,356.00
1246 611A0117 0009	Lote de 6 PANELES EPCOM MOD. WK-15012, Factura TGZ001614 OPPC 0055	78,787.20
1246 611A0117 0011	PLANTA DE ACONDICIONAMIENTO ELÉCTRICO PARA LOS EQUIPOS DE MICROONDAS, MARCA ELTEK 48VDC-1RU 19 S1/PEDIDOSESESP-ADQ-P-064-17 S1	113,410.42

RELACIÓN DE BIENES QUE COMPONEN SU PATRIMONIO

Página 240 de 243

Cuenta Pública al 31 de diciembre de 2017

Hora: 10:19:49a. m.

Fecha: 12/02/2018

Código	Descripción del Bien	Valor en Libros
1246 611A0117 0012	PLANTA DE ACONDICIONAMIENTO ELÉCTRICO PARA LOS EQUIPOS DE MICROONDAS, MARCA ELTEK 48VDC-1RU 19 S1/PEDIDOSESESP-ADQ-P-064-17 S2	113,410.42
1246 611A0117 0013	PLANTA DE ACONDICIONAMIENTO ELÉCTRICO PARA LOS EQUIPOS DE MICROONDAS, MARCA ELTEK 48VDC-1RU 19 S1/PEDIDOSESESP-ADQ-P-064-17 S3	113,410.42
1246 611A0117 0014	PLANTA DE ACONDICIONAMIENTO ELÉCTRICO PARA LOS EQUIPOS DE MICROONDAS, MARCA ELTEK 48VDC-1RU 19 S1/PEDIDOSESESP-ADQ-P-064-17 S4	113,410.40
1246 61581116 0003	Lote de 6 Baterías Solares Cale 115ah 12v Ciclo Profundo,TGZ001559 ,OPPC 524	67,164.00
1246 61581116 0004	Controlador PROSTART PS-30M,TGZ001559 ,OPPC 524	11,484.00
1246 61581116 0005	Inversor 12 a 120 samlex pst-12125a,TGZ001559 ,OPPC 524	16,356.00
1246 61581116 0006	Paneles EPCOM,Mod WK-15012,TGZ001559 ,OPPC 524	78,787.20
1246 61581116 0007	Lote de 6 Baterías Solares Cale 115ah 12v Ciclo Profundo,TGZ001539 ,OPPC 469	67,164.00
1246 61581116 0008	Controlador PROSTART PS-30M,TGZ001539 ,OPPC 469	11,484.00
1246 61581116 0009	Inversor 12 a 120 samlex pst-12125a,TGZ001539 ,OPPC 469	16,356.00
1246 61581116 0010	Paneles EPCOM,Mod WK-15012,TGZ001539 ,OPPC 469	78,786.20
1246 61582715 0002	Planta de Emergencia Mca. Planelec Arranque Automatico Serie Motor F48664 Generador M14C122920 / Factura 1289	404,840.00
1246 61582715 0003	Planta de Emergencia Mca. Planelec Arranque Automatico Serie Motor F49148 Generador M14E210911 / Factura 1289	404,840.00
1246 61582715 0004	Planta de Emergencia Mca. Planelec Arranque Automatico Serie Motor F99669 Generador M15A055911 / Factura 1289	404,840.00
1246 61582717 0002	EQUIPO DE GENERACION ELECTRICA, APARATOS Y ACCESORIOS ELÉCTRICO, MARCA DEEP SEA ELECTRONICS / PEDIDO SESESP-ADQ-P-023-17	52,800.00
1246 61582717 0003	TRANSFORMADOR ELECTRICO MARCA PROLEC BISFÁSICOS DE 10 KVA RELACIÓN 13200 NUMERO DE SERIE CP1611007763 FACTURA 406144089	23,026.00
1246 61582717 0004	TRANSFORMADOR ELECTRICO MARCA PROLEC BISFÁSICOS DE 10 KVA RELACIÓN 13200 NUMERO DE SERIE T-PO-5778 FACTURA 406144089	23,026.00
1246 61582717 0005	TRANSFORMADOR ELECTRICO MARCA PROLEC BISFÁSICOS DE 10 KVA RELACIÓN 13200 NUMERO DE SERIE CP1611005236 FACTURA 406144089	23,026.00
1246 61582717 0006	TRANSFORMADOR ELECTRICO MARCA PROLEC TRIFÁSICO DE 15 KVA RELACIÓN 13200 NUMERO DE SERIE 4003-105246 FACTURA 406144089	34,800.00
1246 61582717 0007	Planta de Emergencia CUMMINS modelo CS-30, Motor X3.362 • Capacidad de servicio de 30 KVA. Velocidad angular 1800rpm Voltaje nominal de generación de 220127 VCA. • Capacidad de trabajo nominal de 150 El 1000 msnm Serie: MOTOR: • H68961 GENERADOR: • X17E191402	449,999.99
1246 711A0114 0002	DESMALEZADORA STHIL FS-55 CON CUCHILLA	5,914.00
1251	Software	7,109,942.94
1251 111A0108 0001	Software MICROSOFT OFFICE 2007 Serie: S/S Fact. 1265-1267 Patrimonio: 2100108000259	3,450.00
1251 111A0108 0002	Software MICROSOFT OFFICE 2007 Serie: S/S Fact. 1265-1267 Patrimonio: 2100108000260	3,450.00
1251 111A0108 0003	Software MICROSOFT OFFICE 2007 Serie: S/S Fact. 1265-1267 Patrimonio: 2100108000261	3,450.00
1251 111A0109 0001	Software MICROSOFT SMALL BUSSINES 2007 Serie: S/S Fact: 4634-4637 Patrimonio: 2560009000849	3,795.50
1251 111A0109 0002	Software MICROSOFT SMALL BUSSINES 2007 Serie: S/S Fact: 4634-4637 Patrimonio: 2560009000850	3,795.50
1251 111A0112 0001	Eset Nod32 Antivirus Business Edition V4.2	35,371.26

RELACIÓN DE BIENES QUE COMPONEN SU PATRIMONIO

Cuenta Pública al 31 de diciembre de 2017

Página 241 de 243

Hora: 10:19:49a. m.

Fecha: 12/02/2018

Código	Descripción del Bien	Valor en Libros
1251 111A0113 0002	01 Software, Marca: ALTEST, Modelo: SIMOPO, Serie: S/S, Inventario: 2560014002357	870,000.00
1251 111A0113 0003	Eset Endpoint Security	52,632.87
1251 111A0114 0002	Windows Server Estándar 2012 R2 OLP NL GOV 2 PROCCONS 32 Y 64 Bits Fact CHS589	21,622.46
1251 111A0114 0003	Windows Server Estándar 2012 R2 OLP NL GOV 2 PROCCONS 32 Y 64 Bits Fact CHS589	21,622.46
1251 111A0114 0004	Windows Server Estándar 2012 R2 OLP NL GOV 2 PROCCONS 32 Y 64 Bits Fact CHS589	21,622.46
1251 111A0114 0005	Windows Server Estándar 2012 R2 OLP NL GOV 2 PROCCONS 32 Y 64 Bits Fact CHS589	21,622.46
1251 111A0114 0006	Windows Server Estándar 2012 R2 OLP NL GOV 2 PROCCONS 32 Y 64 Bits Fact CHS589	21,622.46
1251 111A0114 0007	Windows Server Estándar 2012 R2 OLP NL GOV 2 PROCCONS 32 Y 64 Bits Fact CHS589	21,622.46
1251 111A0114 0008	Windows Server Estándar 2012 R2 OLP NL GOV 2 PROCCONS 32 Y 64 Bits Fact CHS589	21,622.46
1251 111A0114 0009	Windows Server Estándar 2012 R2 OLP NL GOV 2 PROCCONS 32 Y 64 Bits Fact CHS589	21,622.46
1251 111A0114 0011	Windows Server 2012 WINMRTDSKTPSRVCSCAL 2012 OLP NL GOV USRCAL 32 Y 64 Bits	2,790.75
1251 111A0114 0012	Windows Server 2012 WINMRTDSKTPSRVCSCAL 2012 OLP NL GOV USRCAL 32 Y 64 Bits	2,790.75
1251 111A0114 0013	Windows Server 2012 WINMRTDSKTPSRVCSCAL 2012 OLP NL GOV USRCAL 32 Y 64 Bits	2,790.75
1251 111A0114 0014	Windows Server 2012 WINMRTDSKTPSRVCSCAL 2012 OLP NL GOV USRCAL 32 Y 64 Bits	2,790.75
1251 111A0114 0015	Windows Server 2012 WINMRTDSKTPSRVCSCAL 2012 OLP NL GOV USRCAL 32 Y 64 Bits	2,790.75
1251 111A0114 0016	Windows Server 2012 WINMRTDSKTPSRVCSCAL 2012 OLP NL GOV USRCAL 32 Y 64 Bits	2,790.75
1251 111A0114 0017	Windows Server 2012 WINMRTDSKTPSRVCSCAL 2012 OLP NL GOV USRCAL 32 Y 64 Bits	2,790.75
1251 111A0114 0018	Windows Server 2012 WINMRTDSKTPSRVCSCAL 2012 OLP NL GOV USRCAL 32 Y 64 Bits	2,790.75
1251 111A0114 0019	Software para Diseño Rhinocero Ver. 5.0 Windows 32 Y 64 Bits	35,908.44
1251 111A0114 0020	Software para Desarrollo Livecode Edicion Livecode Version 7.0.1. Windows 32 Y 64 Bits	36,052.80
1251 111A0114 0021	Software para Desarrollo Livecode Edicion Livecode Version 7.0.1. Windows 32 Y 64 Bits	36,052.80
1251 111A0114 0022	Software para Desarrollo Livecode Edicion Livecode Version 7.0.1. Windows 32 Y 64 Bits	36,052.80
1251 111A0114 0023	Software para Desarrollo Livecode Edicion Livecode Version 7.0.1. Windows 32 Y 64 Bits	36,052.80
1251 111A0114 0024	Software para Desarrollo Livecode Edicion Livecode Version 7.0.1. Windows 32 Y 64 Bits	36,052.80
1251 11582715 0002	Licencia de acceso para Servicios de Soporte y Matto. My Oracle Support(Para 105 Usuarios),plataforma Windows, Linux, Unix, Fact: TX00000085.	561,440.00
1251 11582716 0002	Software de reconocimiento de placas automático, Factura: TGZ001486 de fecha 28 de Julio del 2016, O.P.049.	305,370.00
1251 11582717 0002	Software Tarifador, Marca INTERTEL, TGZ001733 de la OPPC 075 ST1	139,780.00
1251 11582717 0003	Software Tarifador, Marca INTERTEL, TGZ001733 de la OPPC 075 ST2	139,780.00
1251 11582717 0004	Software Tarifador, Marca INTERTEL, TGZ001733 de la OPPC 075 ST3	139,780.00

RELACIÓN DE BIENES QUE COMPONEN SU PATRIMONIO

Página 242 de 243

Cuenta Pública al 31 de diciembre de 2017

Hora: 10:19:49a. m.

Fecha: 12/02/2018

Código	Descripción del Bien	Valor en Libros
1251 11582717 0005	Software Tarificador,Marca INTERTEL,TGZ001733 de la OPPC 075 ST4	139,780.00
1251 11582717 0006	Software Tarificador,Marca INTERTEL,TGZ001733 de la OPPC 075 ST5	139,780.00
1251 11582717 0007	SOFTWARE (LICENCIA PARA OPERADORA AUTOMÁTICA) / PEDIDO SESESP-ADQ-P-097-17	398,814.99
1251 131A0108 0001	Software Marca Microsoft modelo 2007	3,450.00
1251 131A0108 0002	Software Marca Microsoft modelo 2007	3,450.00
1251 131A0108 0003	Software Marca Microsoft modelo 2007	3,450.00
1251 131A0108 0004	Software Marca Microsoft modelo 2007	104,328.00
1251 131A0108 0005	Software Marca Microsoft modelo 2007	7,969.50
1251 131A0113 0001	N°. Inv.:2230013000329;Descripción:Software;Marca:ORACLE;Fact.:T237	2,296,800.00
1251 131A0113 0002	N°. Inv.:2230013000530;Descripción:Software;Marca:S/M;Fact.:T241	5,278.00
1251 131A0113 0003	N°. Inv.:2230013000532;Descripción:Software;Marca:S/M;Fact.:T241	6,902.00
1251 131A0113 0004	N°. Inv.:2230013000528;Descripción:Licencia de Software;Marca:MICROSOFT OFFICE;Fact.:T241	7,598.00
1251 131A0113 0005	N°. Inv.:2230013000512;Descripción:Software;Marca:ORACLE;Fact.:T241	8,665.20
1251 131A0113 0006	N°. Inv.:2230013000513;Descripción:Software;Marca:ORACLE;Fact.:T241	8,665.20
1251 131A0113 0007	N°. Inv.:2230013000514;Descripción:Software;Marca:ORACLE;Fact.:T241	8,665.20
1251 131A0113 0008	N°. Inv.:2230013000515;Descripción:Software;Marca:ORACLE;Fact.:T241	8,665.20
1251 131A0113 0009	N°. Inv.:2230013000516;Descripción:Software;Marca:ORACLE;Fact.:T241	8,665.20
1251 131A0113 0010	N°. Inv.:2230013000517;Descripción:Software;Marca:ORACLE;Fact.:T241	8,665.20
1251 131A0113 0011	N°. Inv.:2230013000518;Descripción:Software;Marca:ORACLE;Fact.:T241	8,665.20
1251 131A0113 0012	N°. Inv.:2230013000519;Descripción:Software;Marca:ORACLE;Fact.:T241	8,665.20
1251 131A0113 0013	N°. Inv.:2230013000520;Descripción:Software;Marca:ORACLE;Fact.:T241	8,665.20
1251 131A0113 0014	N°. Inv.:2230013000521;Descripción:Software;Marca:ORACLE;Fact.:T241	8,665.20
1251 131A0113 0015	N°. Inv.:2230013000522;Descripción:Software;Marca:ORACLE;Fact.:T241	8,665.20
1251 131A0113 0016	N°. Inv.:2230013000527;Descripción:Software;Marca:S/M;Fact.:T241	19,662.00
1251 131A0113 0017	N°. Inv.:2230013000529;Descripción:Software;Marca:FINGERPRINT SDK;Fact.:T241	25,810.00
1251 131A0113 0018	N°. Inv.:2230013000524;Descripción:Software;Marca:S/M;Fact.:T241	52,200.00
1251 131A0113 0019	N°. Inv.:2230013000526;Descripción:Software;Marca:S/M;Fact.:T241	53,360.00
1251 131A0113 0020	N°. Inv.:2230013000525;Descripción:Software;Marca:S/M;Fact.:T241	305,080.00
1251 131A0113 0021	N°. Inv.:2230013000403;Descripción:Software;Marca:ORACLE;Fact.:T241	767,340.00
1252	Patentes, Marcas y Derechos	361,480.36
1252 111A0110 0001	Actualizacion de Release de Servidor de Comunicacion	361,480.36
1254	Licencias	3,135,194.80
1254 111A0114 0002	Antivirus ESET NOD 32 66 Usuarios	20,000.00
1254 111A0114 0003	Antivirus ESET NOD 32 130 Usuarios	40,000.00
1254 111A0117 0002	Licencia GENETEC ADVANTAGE, Fact.TGZ001629 ,OPPC 0056	166,460.00
1254 11582716 0002	ANTIVIRUS SYMANTEC ENDPOINT PROTECTION 12,1 PER USER BNDL STD ,LIC ACTIVACIÓN DEL PRODUCTO 1 AÑO.LICENCIA PARA 450 USUARIOS,O.P.58,FACT. No.14. DE fecha 17 de Agosto del 2016.	446,600.00
1254 11582716 0003	Lote de 25 Licencias para servidor de comunicaciones,Fact.TGZ001540 de fecha 01 de Octubre de 2016,O.P.075	799,820.00
1254 11582716 0004	ANTIVIRUS SYMANTEC,ACTIVACIÓN POR UN AÑO,LICENCIA PARA 150 USUARIOS.FACT.1253 DE FECHA 28 DE OCTUBRE DE 2016.O.P.94	149,640.00

GOBIERNO CONSTITUCIONAL DEL ESTADO DE CHIAPAS
SECRETARIADO EJECUTIVO DEL SISTEMA ESTATAL DE
SEGURIDAD PÚBLICA
SISTEMA CONTABLE 2017

RELACIÓN DE BIENES QUE COMPONEN SU PATRIMONIO

Cuenta Pública al 31 de diciembre de 2017

Página 243 de 243

Hora: 10:19:49a. m.

Fecha: 12/02/2018

Código	Descripción del Bien	Valor en Libros
1254 11582717 0002	LICENCIA DE INTEGRACIÓN AL SISTEMA DE MONITOREO DE PORTERIAS (SIMOPORF-REGISTRO PUBLICO DEL DERECHO DE AUTOR 03-2011 120614474400-01,PEDIDO NO.SESESP/ADQ-P-087-17 LIC01	361,920.00
1254 11582717 0003	LICENCIA DE INTEGRACIÓN AL SISTEMA DE MONITOREO DE PORTERIAS (SIMOPORF-REGISTRO PUBLICO DEL DERECHO DE AUTOR 03-2011 120614474400-01,PEDIDO NO.SESESP/ADQ-P-087-17 LIC02	361,920.00
1254 11582717 0004	LICENCIA DE INTEGRACIÓN AL SISTEMA DE MONITOREO DE PORTERIAS (SIMOPORF-REGISTRO PUBLICO DEL DERECHO DE AUTOR 03-2011 120614474400-01,PEDIDO NO.SESESP/ADQ-P-087-17 LIC03	361,920.00
1254 11582717 0005	LICENCIA DE INTEGRACIÓN AL SISTEMA DE MONITOREO DE PORTERIAS (SIMOPORF-REGISTRO PUBLICO DEL DERECHO DE AUTOR 03-2011 120614474400-01,PEDIDO NO.SESESP/ADQ-P-087-17 LIC04	361,920.00
1254 11582717 0006	ANTIVIRUS MCA. KASPERSKY MODELO ENDPOINT SECURITY FOR BUSINESS LICENCIAS PARA 50 USUARIOS PLATAFORMA WINDOWS INCLUYE FIREWALL, ANTISPAM, ANTISPYWARE, ANTIROOTKITS, ANTIPHISHING, ANTIMALWARE OP. NUM 103	64,994.80