

SISTEMA CONTABLE 2017
ESTADO DE SITUACIÓN FINANCIERA
AL 31 DE DICIEMBRE DEL 2017

Página 1 de 1

Fecha: 29/01/2018

| ACTIVO | 2017 | 2016 | PASIVO | 2017 | 2016 |
|---|-----------------------|-----------------------|--|-----------------------|-----------------------|
| Activo Circulante | | | Pasivo Circulante | | |
| Efectivo y Equivalentes | 209,829,370.96 | 216,257,731.21 | Cuentas por Pagar a Corto Plazo | 6,082,688.89 | 10,980,953.42 |
| Derechos a Recibir Efectivo o Equivalentes | 225,215.87 | | Documentos por Pagar a Corto Plazo | | |
| Derechos a Recibir Bienes o Servicios | | | Porción a Corto Plazo de la Deuda Pública a Largo Plazo | | |
| Inventarios | | | Títulos y Valores a Corto Plazo | | |
| Almacenes | | | Pasivos Diferidos a Corto Plazo | | |
| Estimación por Pérdida o Deterioro de Activos Circulantes | | | Fondos y Bienes de Terceros en Garantía y/o Administración a Corto Plazo | 3,401,834.76 | 2,449,009.11 |
| Otros Activos Circulantes | | | Provisiones a Corto Plazo | | |
| | | | Otros Pasivos a Corto Plazo | 75,757,956.13 | 3,760,895.47 |
| | | | Total de Pasivos Circulantes | 85,242,479.78 | 17,190,858.00 |
| Total de Activos Circulantes | 210,054,686.83 | 216,257,731.21 | Pasivo No Circulante | | |
| Activo No Circulante | | | Cuentas por Pagar a Largo Plazo | 147,674.62 | 147,674.62 |
| Inversiones Financieras a Largo Plazo | | | Documentos por Pagar a Largo Plazo | | |
| Derechos a Recibir Efectivo o Equivalentes a Largo Plazo | 75,788,195.13 | 3,791,134.47 | Deuda Pública a Largo Plazo | | |
| Bienes Inmuebles, Infraestructura y Construcciones en Proceso | 40,443,669.90 | 34,603,001.33 | Pasivos Diferidos a Largo Plazo | 1,092,032.36 | |
| Bienes Muebles | 7,743,253.20 | 7,892,583.10 | Fondos y Bienes de Terceros en Garantía y/o Administración a Largo Plazo | 65,487,410.15 | 76,118,421.96 |
| Activos Intangibles | 76,432.98 | 76,432.98 | Provisiones a Largo Plazo | | |
| Depreciación, Deterioro y Amortización Acumulada de Bienes | (6,475,658.90) | (6,628,134.53) | Total de Pasivos No Circulantes | 66,727,117.13 | 76,266,096.58 |
| Activos Diferidos | 12,899,670.12 | 13,268,703.12 | Total de Pasivo | 151,969,596.91 | 93,456,954.58 |
| Estimación por Pérdida o Deterioro de Activos no Circulantes | | | HACIENDA PÚBLICA / PATRIMONIO | | |
| Otros Activos no Circulantes | | | Hacienda Pública/Patrimonio Contribuido | 17,836,470.00 | 100,000.00 |
| | | | Aportaciones | | |
| | | | Donaciones de Capital | 17,836,470.00 | 100,000.00 |
| | | | Actualización de la Hacienda Pública/Patrimonio | | |
| | | | Hacienda Pública/Patrimonio Generado | 170,724,082.35 | 175,704,497.10 |
| | | | Resultados del Ejercicio (Ahorro/Desahorro) | 11,157,987.47 | (25,261,786.63) |
| | | | Resultados de Ejercicios Anteriores | 159,566,094.88 | 200,966,283.73 |
| | | | Revalúos | | |
| | | | Reservas | | |
| | | | Rectificaciones de Resultados de Ejercicios Anteriores | | |
| | | | Exceso o Insuficiencia en la Actualización de la Hacienda Pública/Patrimonio | | |
| | | | Resultado por Posición Monetaria | | |
| | | | Resultado por Tenencia de Activos no Monetarios | | |
| Total de Activos No Circulantes | 130,475,562.43 | 53,003,720.47 | Total Hacienda Pública/Patrimonio | 188,560,552.35 | 175,804,497.10 |
| Total del Activo | 340,530,149.26 | 269,261,451.68 | Total del Pasivo y Hacienda Pública/Patrimonio | 340,530,149.26 | 269,261,451.68 |

SISTEMA CONTABLE 2017
ESTADO DE ACTIVIDADES
DEL 1o. DE ENERO AL 31 DE DICIEMBRE DE 2017

| | 2017 | 2016 |
|--|----------------------|-----------------------|
| INGRESOS Y OTROS BENEFICIOS | | |
| <i>Ingresos de la Gestión</i> | | |
| Impuestos | | |
| Cuotas y Aportaciones de Seguridad Social | | |
| Contribuciones de Mejoras | | |
| Derechos | | |
| Productos de Tipo Corriente | | |
| Aprovechamientos de Tipo Corriente | | |
| Ingresos por Venta de Bienes y Servicios | | |
| Ingresos no Comprendidos en las Fracciones de la Ley de Ingresos Causados en Ejercicios Fiscales Anteriores Pendientes de Liquidación o Pago | | |
| <i>Participaciones, Aportaciones, Transferencias, Asignaciones, Subsidios y Otras Ayudas</i> | | |
| Participaciones y Aportaciones | | |
| Transferencias, Asignaciones, Subsidios y Otras Ayudas | | |
| <i>Otros Ingresos y Beneficios</i> | | |
| Ingresos Financieros | | |
| Incremento por Variación de Inventarios | | |
| Disminución del Exceso de Estimaciones por Pérdida o Deterioro U Obsolescencia | | |
| Disminución del Exceso de Provisiones | | |
| Otros Ingresos y Beneficios Varios | 83,054,802.14 | 84,331,105.14 |
| Total de Ingresos y Otros Beneficios | 83,054,802.14 | 84,331,105.14 |
| GASTOS Y OTRAS PÉRDIDAS | | |
| <i>Gastos de Funcionamiento</i> | | |
| Servicios Personales | 45,298,820.39 | 46,716,651.56 |
| Materiales y Suministros | 483,168.11 | 632,156.37 |
| Servicios Generales | 2,544,682.49 | 3,375,236.58 |
| <i>Transferencias, Asignaciones, Subsidios y Otras Ayudas</i> | | |
| Transferencias Internas y Asignaciones al Sector Público | 23,567,552.62 | 14,598,836.27 |
| Transferencias al Resto del Sector Público | | |
| Subsidios y Subvenciones | 1,512,538.69 | 15,330.77 |
| Ayudas Sociales | 22,055,013.93 | 14,583,505.50 |
| Pensiones y Jubilaciones | | |
| Transferencias a Fideicomisos, Mandatos y Contratos Análogos | | |
| Transferencias a la Seguridad Social | | |
| Donativo | | |
| Transferencias al Exterior | | |
| <i>Participaciones y Aportaciones</i> | | |
| Participaciones | | |
| Aportaciones | | |
| Convenios | | |
| <i>Intereses, Comisiones y Otros Gastos de la Deuda Pública</i> | | |
| Intereses de la Deuda Pública | | |
| Comisiones de la Deuda Pública | | |
| Gastos de la Deuda Pública | | |
| Costo por Coberturas | | |
| Apoyos Financieros | | |
| <i>Otros Gastos y Pérdidas Extraordinarias</i> | | |
| Estimaciones, Depreciaciones, Deterioros, Obsolescencias, y Amortizaciones | 2,514.37 | 2,077,111.94 |
| Provisiones | | |
| Disminución de Inventarios | | |
| Aumento por Insuficiencia de Estimaciones por Pérdida o Deterioro y Obsolescencia | | |
| Aumento por Insuficiencia de Provisiones | | |
| Otros Gastos | 76.69 | 7.46 |
| <i>Inversión Pública</i> | | |
| Inversión Pública no Capitalizable | | 42,192,891.59 |
| Total de Gastos y Otras Pérdidas | 71,896,814.67 | 109,592,891.77 |
| Resultados del Ejercicio (Ahorro/Desahorro) | 11,157,987.47 | -25,261,786.63 |

PROMOTORA DE VIVIENDA CHIAPAS

SISTEMA CONTABLE 2017

ESTADO DE VARIACIÓN EN LA HACIENDA PÚBLICA

DEL 01 DE ENERO AL 31 DE DICIEMBRE DE 2017

Página 1 de 1

Fecha:

29/01/2018

| Concepto | Hacienda Pública / Patrimonio Contribuido | Hacienda Pública / Patrimonio Generado de Ejercicios Anteriores | Hacienda Pública / Patrimonio Generado del Ejercicio | Ajustes por Cambios de Valor | Total |
|---|---|---|--|------------------------------|-----------------------|
| Rectificaciones de Resultados de Ejercicios Anteriores | | | | | |
| Patrimonio Neto Inicial Ajustado del Ejercicio | 100,000.00 | | | | 100,000.00 |
| Aportaciones | | | | | |
| Donaciones de Capital | 100,000.00 | | | | 100,000.00 |
| Actualización de la Hacienda Pública/Patrimonio | | | | | |
| Variaciones de la Hacienda Pública/Patrimonio Neto del Ejercicio | | 200,966,283.73 | (25,261,786.63) | | 175,704,497.10 |
| Resultados del Ejercicio: Ahorro/Desahorro | | | (25,261,786.63) | | (25,261,786.63) |
| Resultados del Ejercicios Anteriores | | 200,966,283.73 | | | 200,966,283.73 |
| Revalúos | | | | | |
| Reservas | | | | | |
| Hacienda Pública/Patrimonio Neto Final del Ejercicio 2016 | 100,000.00 | 200,966,283.73 | (25,261,786.63) | | 175,804,497.10 |
| Cambios en la Hacienda Pública / Patrimonio Neto del Ejercicio 2017 | 17,736,470.00 | | | | 17,736,470.00 |
| Aportaciones | | | | | |
| Donaciones de Capital | 17,736,470.00 | | | | 17,736,470.00 |
| Actualización de la Hacienda Pública/Patrimonio | | | | | |
| Variaciones de la Hacienda Pública/Patrimonio Neto del Ejercicio | | (41,400,188.85) | 36,419,774.10 | | (4,980,414.75) |
| Resultados del Ejercicio: Ahorro/Desahorro | | | 11,157,987.47 | | 11,157,987.47 |
| Resultados de Ejercicios Anteriores | | (41,400,188.85) | 25,261,786.63 | | (16,138,402.22) |
| Revalúos | | | | | |
| Reservas | | | | | |
| Saldo Neto en la Hacienda Pública/Patrimonio 2017 | 17,836,470.00 | 159,566,094.88 | 11,157,987.47 | | 188,560,552.35 |

SISTEMA CONTABLE 2017
ESTADO DE CAMBIOS EN LA SITUACIÓN FINANCIERA
DEL 1o. DE ENERO AL 31 DE DICIEMBRE DE 2017

Página 1 de 1
29/01/2018

Fecha:

| | Origen | Aplicación |
|---|---------------|---------------|
| ACTIVO | | |
| Activo Circulante | | |
| Efectivo y Equivalentes | 6,428,360.25 | |
| Derechos a Recibir Efectivo o Equivalentes | | 225,215.87 |
| Derechos a Recibir Bienes o Servicios | | |
| Inventarios | | |
| Almacenes | | |
| Estimación por Pérdida o Deterioro de Activos Circulantes | | |
| Otros Activos Circulantes | | |
| Activo No Circulante | | |
| Inversiones Financieras a Largo Plazo | | |
| Derechos a Recibir Efectivo o Equivalentes a Largo Plazo | | 71,997,060.66 |
| Bienes Inmuebles, Infraestructura y Construcciones en Proceso | | 5,840,668.57 |
| Bienes Muebles | 149,329.90 | |
| Activos Intangibles | | |
| Depreciación, Deterioro y Amortización Acumulada de Bienes | | 152,475.63 |
| Activos Diferidos | 369,033.00 | |
| Estimación por Pérdida o Deterioro de Activos no Circulantes | | |
| Otros Activos no Circulantes | | |
| PASIVO | | |
| Pasivo Circulante | | |
| Cuentas por Pagar a Corto Plazo | | 4,898,264.53 |
| Documentos por Pagar a Corto Plazo | | |
| Porción a Corto Plazo de la Deuda Pública a Largo Plazo | | |
| Títulos y Valores a Corto Plazo | | |
| Pasivos Diferidos a Corto Plazo | | |
| Fondos y Bienes de Terceros en Garantía y/o Administración a Corto Plazo | 952,825.65 | |
| Provisiones a Corto Plazo | | |
| Otros Pasivos a Corto Plazo | 71,997,060.66 | |
| Pasivo No Circulante | | |
| Cuentas a Pagar a Largo Plazo | | |
| Documentos por Pagar a Largo Plazo | | |
| Deuda Pública a Largo Plazo | | |
| Pasivos Diferidos a Largo Plazo | -1,092,032.36 | |
| Fondos y Bienes de Terceros en Garantía y/o Administración a Largo Plazo | | 10,631,011.81 |
| Provisiones a Largo Plazo | | |
| HACIENDA PÚBLICA/PATRIMONIO | | |
| Hacienda Pública/Patrimonio Contribuido | | |
| Aportaciones | | |
| Donaciones de Capital | 17,736,470.00 | |
| Actualización de la Hacienda Pública/Patrimonio | | |
| Hacienda Pública/Patrimonio Generado | | |
| Resultados del Ejercicio (Ahorro/Desahorro) | 36,419,774.10 | |
| Resultados de Ejercicios Anteriores | | 41,400,188.85 |
| Revalúos | | |
| Reservas | | |
| Rectificaciones de Resultados de Ejercicios Anteriores | | |
| Exceso o Insuficiencia en la Actualización de la Hacienda Pública/Patrimonio | | |
| Resultado por Posición Monetaria | | |
| Resultado por Tenencia de Activos no Monetarios | | |

SISTEMA CONTABLE 2017
ESTADO DE FLUJOS DE EFECTIVO
DEL 01 DE ENERO AL 31 DE DICIEMBRE DE 2017

Página 1 de 1

Fecha: 29/01/2018

| CONCEPTO | 2017 | 2016 |
|--|------------------------|------------------------|
| Flujos de Efectivo de las Actividades de Operación | | |
| Origen | 83,054,802.14 | 84,331,105.14 |
| Impuestos | | |
| Cuotas y Aportaciones de Seguridad Social | | |
| Contribuciones de Mejoras | | |
| Derechos | | |
| Productos de Tipo Corriente | | |
| Aprovechamientos de Tipo Corriente | | |
| Ingresos por Venta de Bienes y Servicios | | |
| Ingresos no Comprendidos en las Fracciones de la Ley de | | |
| Ingresos Causados en Ejercicios Fiscales Anteriores | | |
| Pendientes de Liquidación o Pago | | |
| Participaciones y Aportaciones | | |
| Transferencias, Asignaciones, Subsidios y Otras Ayudas | | |
| Otros Orígenes de Operación | 83,054,802.14 | 84,331,105.14 |
| Aplicación | 71,896,814.67 | 109,592,891.77 |
| Servicios Personales | 45,298,820.39 | 46,716,651.56 |
| Materiales y Suministros | 483,168.11 | 632,156.37 |
| Servicios Generales | 2,544,682.49 | 3,375,236.58 |
| Transferencias Internas y Asignaciones al Sector Público | | |
| Transferencias al Resto del Sector Público | | |
| Subsidios y Subvenciones | 1,512,538.69 | 15,330.77 |
| Ayudas Sociales | 22,055,013.93 | 14,583,505.50 |
| Pensiones y Jubilaciones | | |
| Transferencias a Fideicomisos, Mandatos y Contratos Análogos | | |
| Transferencias a la Seguridad Social | | |
| Donativos | | |
| Transferencias al Exterior | | |
| Participaciones | | |
| Aportaciones | | |
| Convenios | | |
| Otras Aplicaciones de Operación | 2,591.06 | 44,270,010.99 |
| Flujos Netos de Efectivo de las Actividades de Operación | 11,157,987.47 | (25,261,786.63) |
| Flujos de Efectivo de las Actividades de Inversión | | |
| Origen | 58,398,081.06 | 119,120,592.47 |
| Bienes Inmuebles, Infraestructura y Construcciones en Proceso | 14,875,801.43 | 26,250,273.59 |
| Bienes Muebles | 154,990.00 | 131,839.47 |
| Otros Orígenes de Inversión | 43,367,289.63 | 92,738,479.41 |
| Aplicación | 134,497,071.11 | 94,574,425.86 |
| Bienes Inmuebles, Infraestructura y Construcciones en Proceso | 20,716,470.00 | 18,603,001.33 |
| Bienes Muebles | 5,660.10 | 49,476.00 |
| Otras Aplicaciones de Inversión | 113,774,941.01 | 75,921,948.53 |
| Flujos Netos de Efectivo de las Actividades de Inversión | (76,098,990.05) | 24,546,166.61 |
| Flujo de Efectivo de las Actividades de Financiamiento | | |
| Origen | 74,041,918.67 | 81,393,117.10 |
| Endeudamiento Neto | | |
| Interno | | |
| Externo | | |
| Otros Orígenes de Financiamiento | 74,041,918.67 | 81,393,117.10 |
| Aplicación | 15,529,276.34 | 90,613,920.64 |
| Servicios de la Deuda | | |
| Interno | | |
| Externo | | |
| Otras Aplicaciones de Financiamiento | 15,529,276.34 | 90,613,920.64 |
| Flujos Netos de Efectivo de las Actividades de Financiamiento | 58,512,642.33 | (9,220,803.54) |
| Incremento/Disminución Neta en el Efectivo y Equivalentes al Efectivo | (6,428,360.25) | (9,936,423.56) |
| Efectivo y Equivalentes al Efectivo al Inicio del Ejercicio | 216,257,731.21 | 226,194,154.77 |
| Efectivo y Equivalentes al Efectivo al Final del Ejercicio | 209,829,370.96 | 216,257,731.21 |

PROMOTORA DE VIVIENDA CHIAPAS

SISTEMA CONTABLE 2017

ESTADO ANALITICO DEL ACTIVO

DEL 01 DE ENERO AL 31 DE DICIEMBRE DEL 2017

Fecha:

Página 1 de 1

29/01/2018

| CONCEPTO | Saldo Inicial (SI) | Cargos del Período | Abonos del Período | Saldo Final (SF) | Variación del Período (SF - SI) |
|---|-----------------------|-----------------------|-----------------------|-----------------------|---------------------------------|
| ACTIVO | 269,261,451.68 | 516,144,860.52 | 444,876,162.94 | 340,530,149.26 | 71,268,697.58 |
| ACTIVO CIRCULANTE | 216,257,731.21 | 353,702,503.23 | 359,905,647.61 | 210,054,586.83 | (6,203,144.38) |
| Efectivo y Equivalentes | 216,257,731.21 | 330,365,772.47 | 336,794,132.72 | 209,829,370.96 | (6,428,360.25) |
| Derechos a Recibir Efectivo o Equivalentes | | 23,056,241.33 | 22,831,025.46 | 225,215.87 | 225,215.87 |
| Derechos a Recibir Bienes o Servicios | | 280,489.43 | 280,489.43 | | |
| Inventarios | | | | | |
| Almacenes | | | | | |
| Estimación por Pérdida o Deterioro de Activos Circulantes | | | | | |
| Otros Activos Circulantes | | | | | |
| ACTIVO NO CIRCULANTE | 53,003,720.47 | 162,442,357.29 | 84,970,515.33 | 130,475,562.43 | 77,471,841.96 |
| Inversiones Financieras a Largo Plazo | | | | | |
| Derechos a Recibir Efectivo o Equivalentes a Largo Plazo | 3,791,134.47 | 81,523,014.18 | 9,525,953.52 | 75,788,195.13 | 71,997,060.66 |
| Bienes Inmuebles, Infraestructura y Construcciones en Proceso | 34,603,001.33 | 40,906,889.62 | 35,066,221.05 | 40,443,669.90 | 5,840,668.57 |
| Bienes Muebles | 7,892,583.10 | 6,381.15 | 155,711.05 | 7,743,253.20 | (149,329.90) |
| Activos Intangibles | 76,432.98 | | | 76,432.98 | |
| Depreciación, Deterioro y Amortización Acumulada de Bienes | (6,628,134.53) | 154,990.00 | 2,514.37 | (6,475,658.90) | 152,475.63 |
| Activos Diferidos | 13,268,703.12 | 39,851,082.34 | 40,220,115.34 | 12,899,670.12 | (369,033.00) |
| Estimación por Pérdida o Deterioro de Activos no Circulantes | | | | | |
| Otros Activos no Circulantes | | | | | |

SISTEMA CONTABLE 2017
ESTADO ANALÍTICO DE LA DEUDA Y OTROS PASIVOS
DEL 1o. DE ENERO AL 31 DE DICIEMBRE DE 2017

Página 1 de 1
29/01/2018

Fecha:

| DENOMINACIÓN DE LAS DEUDAS | MONEDA DE CONTRATACIÓN | INSTITUCIÓN O PAIS ACREEDOR | SALDO INICIAL DEL PERÍODO | SALDO FINAL DEL PERÍODO |
|--|------------------------|-----------------------------|---------------------------|-------------------------|
| DEUDA PÚBLICA | | | 0.00 | 0.00 |
| Corto Plazo | | | | |
| Deuda Interna | | | 0.00 | 0.00 |
| Instituciones de Crédito | | | 0.00 | 0.00 |
| Títulos y Valores | | | 0.00 | 0.00 |
| Arrendamientos Financieros | | | 0.00 | 0.00 |
| Deuda Externa | | | 0.00 | 0.00 |
| Organismos Financieros Internacionales | | | | |
| Deuda Bilateral | | | | |
| Títulos y Valores | | | | |
| Arrendamientos Financieros | | | | |
| Subtotal Corto Plazo | | | 0.00 | 0.00 |
| Largo Plazo | | | | |
| Deuda Interna | | | 0.00 | 0.00 |
| Instituciones de Crédito | | | 0.00 | 0.00 |
| Títulos y Valores | | | 0.00 | 0.00 |
| Arrendamientos Financieros | | | 0.00 | 0.00 |
| Deuda Externa | | | 0.00 | 0.00 |
| Organismos Financieros Internacionales | | | | |
| Deuda Bilateral | | | | |
| Títulos y Valores | | | | |
| Arrendamientos Financieros | | | | |
| Subtotal Largo Plazo | | | 0.00 | 0.00 |
| Otros Pasivos | Moneda Nacional | México | 3,760,895.47 | 75,757,956.13 |
| Total Deuda y Otros Pasivos | | | 3,760,895.47 | 75,757,956.13 |

SISTEMA CONTABLE 2017
INFORME SOBRE PASIVOS CONTINGENTES
DEL 1o. DE ENERO AL 31 DE DICIEMBRE DE 2017

Página 1 de 1

Fecha: 29/01/2018

De conformidad a las Principales Reglas de Registro y Valoración del Patrimonio (Elementos Generales), emitidas por el Consejo Nacional de Armonización Contable, publicadas en el capítulo reformado en el Diario Oficial de la Federación el 06 de octubre del 2014, los Pasivos Contingentes consideran:

- a) Obligaciones surgidas a raíz de sucesos pasados, cuya existencia ha de ser confirmada sólo por la concurrencia, de uno o más eventos inciertos en el futuro que no están enteramente bajo el control del organismo público.
- b) Una obligación presente a raíz de sucesos pasados, que no se ha reconocido contablemente porque no es viable que el ente público tenga que satisfacerla, o debido a que el importe de la obligación no puede ser cuantificado con la suficiente confiabilidad.

Al respecto, se informa que éste Organismo Público a esta fecha NO cuenta con Pasivos Contingentes significativos pendientes de pago, ya que estos se reconocen y se liquidan en el transcurso del ejercicio, en la vigencia del presupuesto.

NOTAS DE DESGLOSE

NOTAS AL ESTADO DE SITUACIÓN FINANCIERA

El Estado de Situación Financiera muestra la posición financiera de la Promotora de Vivienda Chiapas, valuados y elaborados de acuerdo con los Postulados Básicos de Contabilidad Gubernamental, Normas y Metodología para la Emisión de Información Financiera y Estructura de los Estados Financieros del Ente Público y Característica de sus Notas, emitidos por el Consejo Nacional de Armonización Contable (CONAC), el cual refleja los bienes y derechos que se clasifican en rubros de acuerdo a su disponibilidad de liquidez al igual que sus obligaciones o compromisos, agrupándolas con relación a su exigibilidad.

ACTIVO

El activo se compone de los fondos, valores, derechos y bienes cuantificados en términos monetarios, los cuales dispone la Promotora de Vivienda Chiapas, para la operatividad y la prestación de servicios públicos, éste se integra como sigue:

Circulante

Efectivo y Equivalentes

El rubro de efectivo y equivalentes al 31 de Diciembre de 2017, asciende a \$ 209,829,370.96 el cual representa el 99.9 por ciento del total de activo circulante, se integra por la disponibilidad financiera para cubrir los compromisos de pagos a servicios personales, así como, pagos de impuestos y otras contribuciones.

| TIPO | MONTO |
|---|--------------------------|
| Bancos/Dependencias y Otros | \$ 61,902,442.20 |
| Fondos con Afectación Específica | 147,926,928.76 |
| Total | \$ 209,829,370.96 |

| TIPO | MONTO |
|---|--------------------------|
| Fondos con Afectación Específica | |
| Fondo General de Participaciones | \$ 2,136,900.00 |
| Ingresos Estatales | 135,650,516.45 |
| Fondo de Compensación | 9,168,705.67 |
| Fondo de Fiscalización y Recaudación | 151,405.71 |
| Otros Subsidios | 124,810.56 |
| Financiamientos Internos | 694,590.37 |
| Total | \$ 147,926,928.76 |

Derechos a Recibir Efectivo o Equivalente

Este rubro al 31 de Diciembre de 2017, asciende a \$ 225,215.87 el cual representa el 0.1 por ciento del total de activo circulante, se integra por Ordenes de Pago, del Ejercicio 2017, pendientes por regularizar, ya que fueron para cubrir los compromisos de pagos a servicios personales, Materiales y Suministros y Servicios Generales, así como, pagos de Sueldos y salarios, Material de Oficina, Servicios de Energía eléctrica y Arrendamiento de Edificios y Locales

| TIPO | VENCIMIENTO (DÍAS) | MONTO |
|---|--------------------|----------------------|
| Derecho a recibir Efectivo o Equivalente | | |
| Cuentas por Cobrar a Corto Plazo | < 365 | \$ 225,215.87 |
| | Total | \$ 225,215.87 |

| TIPO | MONTO |
|---|----------------------------|
| Cuentas por Cobrar a Corto Plazo | |
| Fondo General de Participaciones | \$ 166,211.53 |
| Otros Subsidios | 59,004.34 |
| | Total \$ 225,215.87 |

No Circulante

Derechos a Recibir Efectivo o Equivalentes a Largo Plazo

Este rubro del activo asciende a \$ 75,788,195.13, el cual representa el 58.1 por ciento del total del activo no circulante, corresponde al periodo que se informa; se integra por los créditos otorgados a los acreditados de diversos Fraccionamientos del Estado, sobre crédito hipotecario adquirido con esta Entidad y también gastos a comprobar por fondo Revolviente.

| TIPO | VENCIMIENTO (DÍAS) | MONTO |
|---|--------------------|-------------------------|
| Derechos a Recibir Efectivo o Equivalentes a Largo Plazo | | |
| Deudores Diversos a Largo Plazo | > 365 | \$ 75,788,195.13 |
| | Total | \$ 75,788,195.13 |

| TIPO | MONTO |
|--|-------------------------------|
| Deudores Diversos a Largo Plazo | |
| Otros | \$ 75,788,195.13 |
| | Total \$ 75,788,195.13 |

Bienes Inmuebles, Infraestructura y Construcciones en Proceso

Este rubro representa los bienes inmuebles que son propiedad de la Promotora de Vivienda Chiapas, los cuales fueron adquiridos con recursos ajenos como son Terrenos, fue: necesario la adquisición del predio denominado "La trinidad" en el municipio de Tapachula, Chiapas con escritura número 1008 libro 17, para estar en condiciones de cumplir con el acuerdo de la Junta de Gobierno No. PROVICH/7.7/1ª ORD/2016 de fecha 26 de Enero de 2016, para reubicar a los beneficiarios de la lotificación del predio Las Palmitas, que por carecer éste, de servicios básicos no fue posible la habilitación de los lotes, Terreno el Cairo 1, Rivera de Cupía, Chiapa de Corzo, Según Periódico oficial 395, tomo III, del 24/10/2012, predio El Porvenir, ubicado a un costado del Barrio San Miguel El Jobo, el cual se considera para el registro contable, ya que se cuenta con Escritura 15,362 Vol. 259 Notario No. 63. y Donación de Terreno con Superficie 09-55-52-909 Hectáreas del Predio "La Chacona San Isidro Corral de Piedras", Ubicado En Carretera Juan Crispín - Chícoasen Km-2.5 de Tuxtla Gutiérrez, Para el Proyectos Construyendo Para La Familia, 5000 Acc de Vivienda (Periódico Oficial del 30/03/2016, No.230 2a Sección)

Así también se registró el Predio denominado "Los Cerritos" en Ciudad Hidalgo, Suchiate, de 54,430 m2, Certificado de Libertad o Gravamen No. 0416384.- Registro 449, Libro 2-2000 Sección 1 Tomo II. Además se considera Obras en proceso del Fondo de aportaciones para el fortalecimiento de las Entidades Federativas (FAFEF), del Programa de Movimiento de ladera y remoción en masa de la colonia 6 de Junio en Tuxtla Gutiérrez, Chiapas

Al 31 de Diciembre de 2017, este rubro asciende a \$ 40,443,669.90, que representa el 31.0 por ciento del activo no circulante.

| TIPO | MONTO |
|--|-------------------------|
| Terrenos | \$ 39,319,471.33 |
| Construcción en Proceso en bienes Propios | 1,124,198.57 |
| Total | \$ 40,443,669.90 |

Bienes Muebles

Este rubro representa los bienes muebles que son propiedad de la Promotora de Vivienda Chiapas, como son: Mobiliario y Equipo de Administración, Mobiliario y Equipo Educativo y Recreativo, Vehículos y Equipo de Transporte y Maquinaria, Otros Equipos y Herramientas, que aún se encuentran en buenas condiciones y que son básicos para la operatividad del mismo; los cuales fueron adquiridos con recursos propios y mediante transferencias de otros organismos.

Al 31 de Diciembre de 2017, este rubro asciende a \$ 7,743,253.20, que representa el 5.9 por ciento del activo no circulante.

| TIPO | MONTO |
|---|------------------------|
| Mobiliario y Equipo de Administración | \$ 3,729,171.95 |
| Mobiliario y Equipo Educativo y Recreativo | 26,762.00 |
| Vehículos y Equipo de Transporte | 3,588,070.25 |
| Maquinaria, Otros Equipos y Herramientas | 399,249.00 |
| Total | \$ 7,743,253.20 |

Activos Intangibles

Este rubro representa los bienes intangibles que son propiedad de la Promotora de Vivienda Chiapas, que fueron adquiridos con recursos propios y presupuestales como son: Software de Microsoft que se encuentra en buenas condiciones para la operatividad del mismo.

Al 31 de Diciembre de 2017, este rubro asciende a \$ 76,432.98 que representa el 0.1 por ciento del activo no circulante.

| TIPO | MONTO |
|--------------|---------------------|
| Software | \$ 76,432.98 |
| Total | \$ 76,432.98 |

Depreciación, Deterioro y Amortización Acumulada de Bienes

Este rubro representa la depreciación aplicada a los bienes tangibles que son propiedad de la Promotora de Vivienda Chiapas, para lo cual se utilizó la guía de vida útil estimada y porcentajes de depreciación, de acuerdo a los procedimientos y a las normas establecidas.

Al periodo que se informa, este rubro asciende a \$ 6,475,658.90 que representa una disminución del 5.0 por ciento del activo no circulante, la variación de \$ 152,475.63 se debe a la baja de una camioneta Chevrolet Luv doble cabina, Mod-2004, de la Cta-1244-Vehiculos y Equipo de Transportes y a la Depreciación de Activos Fijos en el ejercicio 2017

| TIPO | MONTO |
|--|--------------------------|
| Depreciación Acumulada de Bienes Muebles | \$ (6,475,658.90) |
| Total | \$ (6,475,658.90) |

| TIPO | MONTO DEL BIEN | DEPRECIACIÓN DEL EJERCICIO | DEPRECIACIÓN ACUMULADA | TASA APLICADA |
|--|------------------------|----------------------------|--------------------------|---------------|
| Mobiliario y Equipo de Administración | \$ 3,729,171.95 | 0 | \$ (3,225,798.11) | 43.3% |
| Mobiliario y Equipo Educativo y Recreativo | 26,762.00 | 0 | (24,126.14) | 20% |
| Vehículos y Equipo de Transporte | 3,588,070.25 | 0 | (3,073,046.05) | 20% |
| Maquinaria, Otros Equipos y Herramientas | 399,249.00 | 0 | (152,688.60) | 10% |
| Total | \$ 7,743,253.20 | 0 | \$ (6,475,658.90) | |

Activos Diferidos

Al 31 de Diciembre de 2017, este rubro refleja un monto de \$ 12,899,670.12, el cual representa el 9.9 por ciento del total del activo no circulante, se encuentra integrado por todas aquellas operaciones que están en proceso de regularización presupuestal y contable del periodo que se informa, así como, de ejercicios anteriores; actualmente se están llevando a cabo las gestiones necesarias ante la Secretaría de Hacienda para su regularización.

| TIPO | MONTO |
|--|-------------------------|
| Otros Activos Diferidos | |
| Ingresos Estatales | \$ 12,705,882.54 |
| Fondo de Aportaciones para el Fortalecimiento de las Entidades Federativas (FAFEF) | 170,774.12 |
| Otros Subsidios | 11,833.98 |
| Financiamientos y Empréstitos | 11,179.48 |
| Total | \$ 12,899,670.12 |

PASIVO

Es el conjunto de cuentas que permite el registro de las obligaciones contraídas por la Promotora de Vivienda Chiapas, para el desarrollo de sus funciones y la prestación de los servicios públicos. Al 31 de Diciembre de 2017, los estados financieros reflejan principalmente pasivo circulante o corto plazo, es decir, aquellas obligaciones en que la exigibilidad de pago es menor a un año, así también, pasivo no circulante o a largo plazo que representa las obligaciones con vencimiento posterior a un año.

Circulante

Cuentas por Pagar a Corto Plazo

Al 31 de Diciembre de 2017, este rubro asciende a \$ 6,082,688.89, el cual representa el 7.1 por ciento del total del pasivo circulante, se integra por creación de pasivo de la gratificación de fin de año 2017 y por retenciones a trabajadores como INFONAVIT, IMSS e impuestos sobre sueldos y salarios, así mismo retenciones a contratistas como el 1 % de Obras y Servicios de Beneficio Social, 0.5% Inspección y Vigilancia y 2.0% Impuesto sobre Nóminas.

Además se encuentra registrado principalmente por los Anticipos de Ministración y préstamos de recursos propios, así como también de los intereses bancarios de las cuentas presupuestales de ejercicios anteriores y del presente ejercicio.

| TIPO | VENCIMIENTO (DIAS) | MONTO |
|---|--------------------|------------------------|
| Servicios Personales por Pagar a Corto Plazo | ≤ 365 | \$ 251,436.22 |
| Retenciones y Contribuciones por Pagar a Corto Plazo | ≤ 365 | 1,056,222.34 |
| Otras Cuentas por Pagar a Corto Plazo | ≤ 365 | 4,775,030.33 |
| Total | | \$ 6,082,688.89 |

Fondos y Bienes de Terceros en Garantía y/o Administración a Corto Plazo

Este rubro asciende a \$3,401,834.76, que representa 4.0 por ciento del total de pasivo circulante, y corresponde principalmente a recursos administrados con ingresos propios, para las obligaciones como compra de materiales y suministros, pago de servicios básicos, correspondiente al periodo que se informa.

| TIPO | NATURALEZA | MONTO |
|--|--------------|------------------------|
| Fondo en Administración a Corto plazo | | |
| Obligaciones con Recursos Ajenos | | |
| Otras cuentas | Acreedora | \$ 3,401,834.76 |
| | Total | \$ 3,401,834.76 |

Otros Pasivos a Corto Plazo

Este rubro asciende a \$ 75,757,956.13 que representa el 88.9 por ciento del total del pasivo no circulante y corresponde principalmente a ingresos por clasificar con Ingresos propios, por el otorgamiento de créditos por recuperación de lotes, terrenos, Casas y regularización de predios de varios Fraccionamientos en los diferentes municipios del Estado, Chiapas

| TIPO | NATURALEZA | MONTO |
|------------------------------------|--------------|-------------------------|
| Otros Pasivos a Corto plazo | | |
| Ingresos por Clasificar | Acreedora | \$ 75,757,956.13 |
| | Total | \$ 75,757,956.13 |

| TIPO | NATURALEZA | MONTO |
|--------------------------------|--------------|-------------------------|
| Ingresos por Clasificar | | |
| Ingresos Ajenos | Acreedora | \$ 75,757,956.13 |
| | Total | \$ 75,757,956.13 |

No Circulante

Cuentas por Pagar a Largo Plazo

Al 31 de Diciembre de 2017, este rubro asciende a \$ 147,674.62, el cual representa el 0.2 por ciento del total del pasivo no circulante, se integra por obligaciones pendientes de pago a contratistas de obra pública correspondiente al ejercicio 2012, de Raúl Romeo Bellomo Díaz y Corporativo Urbana y Asociados SA de CV,

| TIPO | VENCIMIENTO (DIAS) | MONTO |
|--|--------------------|----------------------|
| Contratistas por Obras Públicas por Pagar a Largo Plazo | > 365 | \$ 147,674.62 |
| | Total | \$ 147,674.62 |

Documentos Pagar a Largo Plazo

Al 31 de Diciembre de 2017, este rubro asciende a \$ 1,092,032.36, el cual representa el 1.7 por ciento del total del pasivo no circulante, se integra por Registro de Acta Administrativa de Hechos del 31 de Agosto de 2017, por Depósitos a diferentes cuentas bancarias pendientes de Reconocer,

| TIPO | VENCIMIENTO (DIAS) | MONTO |
|---------------------------------------|--------------------|------------------------|
| Otros Pasivos Diferidos a Largo Plazo | > 365 | \$ 1,092,032.36 |
| | Total | \$ 1,092,032.36 |

Fondos y Bienes de Terceros en Garantía y/o Administración a Largo Plazo

Al 31 de Diciembre de 2017, este rubro asciende a \$ 65,487,410.15 el cual representa el 98.1 por ciento del total del pasivo no circulante, se integra por obligaciones con Ingresos propios, pendientes de pago a largo plazo, como son: pago de sueldo del personal de contrato y servicios profesionales, compra de materiales de oficina y otros insumos, pagos de servicios básicos, de viáticos y pasajes, entre otros, correspondiente a ejercicios anteriores.

| TIPO | VENCIMIENTO (DIAS) | MONTO |
|--|--------------------|-------------------------|
| Fondos en Administración a Largo Plazo | > 365 | \$ 65,487,410.15 |
| | Total | \$ 65,487,410.15 |

NOTAS AL ESTADO DE ACTIVIDADES

El Estado de Actividades refleja el resultado entre el saldo total de los ingresos captados y el saldo total de los gastos incurridos por la Promotora de Vivienda Chiapas, cuya diferencia positiva o negativa determina el ahorro o desahorro del 1 de enero al 31 de Diciembre de 2017. De esta forma el resultado durante este periodo refleja un ahorro por \$ 11,157,987.47

Ingresos y Otros Beneficios

Este rubro está integrado por recursos presupuestales a través de transferencias que la Secretaría de Hacienda realiza con base al presupuesto autorizado, para llevar a cabo las actividades del organismo; así también, por ingresos obtenidos de la cuenta 4399.-Otros ingresos y beneficios varios, correspondientes a pagos a proveedores, prestadores de servicios y contratistas.

| TIPO | NATURALEZA | MONTO |
|------------------------------------|--------------|-------------------------|
| Otros Ingresos y Beneficios | | |
| Operaciones Internas de Egresos | Acreedora | \$ 83,054,578.93 |
| Otros ingresos y Beneficios varios | Acreedora | 223.21 |
| | Total | \$ 83,054,802.14 |

Gastos y Otras Pérdidas

Los gastos y otras pérdidas lo integran todas las erogaciones realizadas en la operatividad, principalmente en los capítulos 1000 Servicios Personales, 2000 Materiales y Suministros, 3000 Servicios Generales y 4000 Transferencias, Asignaciones, Subsidios y Otras Ayudas.

| TIPO | MONTO |
|---|-------------------------------|
| Gastos y Otras Pérdidas | |
| Gastos de Funcionamiento | |
| Servicios Personales | \$ 45,298,820.39 |
| Materiales y Suministros | 483,168.11 |
| Servicios Generales | 2,544,682.49 |
| Transferencias, Asignaciones, Subsidios y Otras Ayudas | |
| Subsidios y subvenciones | 1,512,538.69 |
| Ayudas sociales | 22,055,013.93 |
| Otros Gastos y Pérdidas Extraordinarias | |
| Estimaciones, Depreciaciones, Deterioros, Obsolescencia y Amortizaciones. | 2,514.37 |
| Otros Gastos | 76.69 |
| Inversión Pública | |
| | Total \$ 71,896,814.67 |

Del total de los Gastos y Otras Pérdidas, se explican aquellas que en lo individual representan el 10 por ciento o más, de la totalidad de las mismas, el cual se integra de la siguiente manera: el importe de \$ 45,298,820.39 correspondiente a pagos de sueldos y salarios del personal que labora en la Promotora de Vivienda Chiapas.

| CONCILIACIÓN ENTRE LOS INGRESOS PRESUPUESTARIOS Y CONTABLES CORRESPONDIENTE DEL 1 DE ENERO AL 31 DE DICIEMBRE DE 2017. | | |
|---|--------|-------------------------|
| Ingresos Presupuestarios | | \$ 83,054,578.93 |
| Más: Ingresos Contables no Presupuestarios | | 223.21 |
| Incremento por variación de inventarios | | |
| Disminución del exceso de estimaciones por pérdida o deterioro u obsolescencia | | |
| Disminución del exceso de provisiones | | |
| Otros ingresos y beneficios varios | 223.21 | |
| Otros ingresos contables no presupuestarios | | |
| Menos: Ingresos Presupuestarios no Contables | | 0 |
| Productos de capital | | |
| Aprovechamientos de capital | | |
| Ingresos derivados de financiamiento | | |
| Otros ingresos presupuestarios no contables | | |
| Igual: Ingresos Contables | | \$ 83,054,802.14 |



| CONCILIACIÓN ENTRE LOS EGRESOS PRESUPUESTARIOS Y LOS GASTOS CONTABLES CORRESPONDIENTE DEL 1 DE ENERO AL 31 DE DICIEMBRE DE 2017 | | |
|--|--------------|-------------------------|
| Total Egresos (Presupuestarios) | | \$ 73,018,422.18 |
| Menos: Egresos Presupuestarios no Contables | | 1,124,198.57 |
| Mobiliario y Equipo de Administración | | |
| Mobiliario y Equipo Educativo y Recreativo | | |
| Equipo e Instrumental Médico y de Laboratorio | | |
| Vehículos y Equipo de Transporte | | |
| Equipo de Defensa y Seguridad | | |
| Maquinaria, Otros Equipos y Herramientas | | |
| Activos Biológicos | | |
| Bienes Inmuebles | | |
| Activos Intangibles | | |
| Obra Pública en Bienes Propios | 1,124,198.57 | |
| Acciones y Participaciones de Capital | | |
| Compra de Títulos y Valores | | |
| Inversiones en Fideicomisos, Mandatos y Otros Análogos | | |
| Provisiones para Contingencias y Otras Erogaciones Especiales | | |
| Amortización de la deuda pública | | |
| Adeudos de Ejercicios Fiscales Anteriores (ADEFAS) | | |
| Otros Egresos Presupuestales no Contables | | |
| Más: Gastos Contables no Presupuestales | | 2,591.06 |
| Estimaciones, Depreciaciones, Deterioros, Obsolescencia y Amortizaciones | 2,514.37 | |
| Provisiones | | |
| Disminución de Inventarios | | |
| Aumento por Insuficiencia de Estimaciones por Pérdida o Deterioro u Obsolescencia | | |
| Aumento por Insuficiencia de Provisiones | | |
| Otros gastos | 76.69 | |
| Otros Gastos Contables no Presupuestales | | |
| Igual: Total de Gasto Contable | | \$ 71,896,814.67 |

NOTAS AL ESTADO DE VARIACIÓN EN LA HACIENDA PÚBLICA

El Estado de Variación en la Hacienda Pública muestra las modificaciones o cambios realizados en la Hacienda Pública de la Promotora de Vivienda Chiapas. Al 31 de Diciembre del ejercicio fiscal 2017, se obtuvo un saldo de \$ 188,560,552.35.

La Hacienda Pública representa el importe de los bienes y derechos, dicho importe es modificado por el resultado positivo al período que se informa el cual asciende a \$ 11,157,987.47.

Así también, es modificado por el aumento o disminución al patrimonio, derivado del registro de los incrementos o decrementos realizados al patrimonio.

| TIPO | MONTO |
|---|--------------------------|
| Patrimonio Contribuido | |
| Donaciones de Capital | \$ 17,836,470.00 |
| Patrimonio Generado | |
| Resultados del Ejercicio (Ahorro/Desahorro) | 11,157,987.47 |
| Resultados de Ejercicios Anteriores | 159,566,094.88 |
| Total | \$ 188,560,552.35 |

Patrimonio Contribuido

Donaciones de Capital

El importe de \$ 17,836,470.00 corresponde a los bienes recibidos en donación de la Secretaría de Economía, publicado en el Periódico oficial N° 395 del 24 de Octubre de 2012 y consta del terreno el Cairo I, Rivera de Cupia, de Chiapa de Corzo, según Oficio SE/UAA/ARFyC/450/2016 y Donación de Terreno con Superficie 09-55-52-909 Hect del Predio "La Chacona San Isidro Corral de Piedras", En Carretera Juan Crispín-Chícoasen Km-2.5 de Tuxtla Gutiérrez, Para el Proyectos Construyendo Para La Familia, 5000 Acc de Vivienda (Periódico Oficial del 30/03/2016, No.230 2a Sección)

| TIPO | PROCEDENCIA | MONTO |
|--|-------------|------------------|
| Patrimonio Contribuido Donaciones de Capital | Donación | \$ 17,836,470.00 |

Patrimonio Generado

Resultados del Ejercicio (Ahorro/Desahorro)

El resultado positivo obtenido al periodo que se informa asciende a \$ 11,157,987.47 representa la disponibilidad financiera para cubrir gastos de operación y/o de inversión.

| TIPO | PROCEDENCIA | MONTO |
|---|--|------------------|
| Patrimonio Generado Resultados del Ejercicio (Ahorro/Desahorro) | Ingresos, y Otros Beneficio, menos Gastos y Otras Pérdidas | \$ 11,157,987.47 |

Resultados de Ejercicios Anteriores

Este rubro corresponde principalmente por saldo de años anteriores, el traspaso del saldo del ejercicio anterior, efectuado al inicio del ejercicio; así como, aquellos movimientos realizados en el periodo que se informa por conceptos de: incrementos de activo fijo de bienes muebles e inmuebles, y decrementos, reintegros de años anteriores, economía y refrendo y el traspaso de saldo del ejercicio anterior.

| TIPO | PROCEDENCIA | MONTO |
|---|--|-------------------|
| Patrimonio Generado Resultados de Ejercicios Anteriores | Saldo de años anteriores y Traspaso de saldo del Ejercicio Anterior. Incrementos al patrimonio de activos fijos y Reintegros de Refrendos | \$ 159,566,094.88 |

NOTAS AL ESTADO DE FLUJOS DE EFECTIVO

1.- El análisis de los saldos inicial y final que figuran en la última parte del Estado de Flujos de Efectivo en la cuenta de efectivo y equivalentes es como sigue:

Efectivo y Equivalentes

| CUENTAS | EJERCICIO 2017 | EJERCICIO 2016 |
|---|--------------------------|--------------------------|
| Bancos/Dependencias y Otros | \$ 61,902,442.20 | \$ 70,723,063.10 |
| Fondos con Afectación Específica | 147,926,928.76 | 145,534,668.11 |
| Total de Efectivo y Equivalentes | \$ 209,829,370.96 | \$ 216,257,731.21 |

2.- Al 31 de Diciembre de 2017, no se realizaron adquisiciones de bienes muebles e inmuebles con recursos presupuestales.

3.- Conciliación de los Flujos de Efectivo Netos de las Actividades de Operación y la cuenta de Ahorro/Desahorro antes de Rubros Extraordinarios.

| CONCEPTO | EJERCICIO 2017 | EJERCICIO 2016 |
|---|-------------------------|---------------------------|
| Ahorro/Desahorro antes de Rubros Extraordinarios | \$ 11,160,578.53 | \$ (23,184,667.23) |
| <i>Movimientos de Partidas (o Rubros) que no afecten el efectivo.</i> | | |
| Depreciación de Bienes Muebles | 2,514.37 | 2,077,111.94 |
| Otros Gastos Varios | 76.69 | 7.46 |
| Flujos Netos de Efectivo por Actividades de Operación | \$ 11,157,987.47 | \$ (25,261,786.63) |

NOTAS DE MEMORIA (CUENTAS DE ORDEN)

Las cuentas de orden se utilizan para registrar los movimientos de valores que no afecten o modifiquen el balance de la Promotora de Vivienda Chiapas, sin embargo, su incorporación en libros es necesaria con fines de recordatorio contable, de control y en general sobre los aspectos administrativos, o bien, para consignar sus derechos o responsabilidades contingentes que puedan, o no, presentarse en el futuro.

Al 31 de Diciembre de 2017, las cuentas que se manejan para efectos de estas Notas son las siguientes:

| NOMBRE | 2017 |
|---|-------------------------|
| Cuentas de Orden Contables y Presupuestarias | \$ 10,039,570.10 |
| Contables | |
| Valores | |
| Emisión de Obligaciones | |
| Avales y Garantías | |
| Juicios | |
| Inversión Mediante Proyectos para Prestación de Servicios (PPS) y Similares | |
| Bienes Concesionados o en Comodato | |
| Bienes Arqueológicos, Artísticos e Históricos en Custodia | |
| Presupuestarias | \$ 10,039,570.10 |
| Cuentas de Ingresos | |
| Cuentas de Egresos | \$ 10,039,570.10 |

- Contables.- No presenta movimientos a la fecha.
- Presupuestarias.- El saldo de esta cuenta muestra el presupuesto por ejercer al periodo que se informa, el cual representa una economía del total del presupuesto autorizado del ejercicio 2017; así también, los ingresos son obtenidos por las ministraciones que realiza la Secretaría de Hacienda a través de la Tesorería Única en base al presupuesto autorizado.

NOTAS DE GESTIÓN ADMINISTRATIVA

1.- Introducción

La Promotora de Vivienda Chiapas; es un organismo auxiliar del Ejecutivo Estatal, con personalidad jurídica y patrimonio propio, autonomía administrativa, presupuestal, técnica, de gestión, de operación y de ejecución para el adecuado desarrollo de sus atribuciones, de conformidad a lo establecido en el artículo 1º del decreto de creación del mismo.

La Promotora de Vivienda Chiapas es la instancia facultada para establecer y dirigir las políticas en materia de vivienda de la administración pública estatal, de conformidad con los objetivos, metas y lineamientos que determine el titular del poder ejecutivo.

MISIÓN

Satisfacer las necesidades de Vivienda de la población chiapaneca, previendo el crecimiento ordenado de los asentamientos humanos a través de acciones que promuevan la inversión y atracción de recursos, así como el fomento para el desarrollo integral de la Vivienda y nuevos centros de población, mediante la planeación, institución, gestión y administración de los instrumentos legales y financieros que se requieran y con la participación comprometida, seria y profesional de todos los que integramos esta Institución.

VISIÓN

Ser una institución sólida, socialmente responsable y capaz de planear, formular, desarrollar y ejecutar los programas de Vivienda en esta Entidad.

2.- Panorama Económico y Financiero

La situación económica y financiera de la Promotora de Vivienda Chiapas fue aceptable durante el ejercicio; debido a que fueron tomados en cuenta todos los lineamientos y normas emitidos por el Consejo Nacional de Armonización Contable (CONAC), y los recursos ministrados por la Secretaría de Hacienda fueron presupuestados y erogados de manera adecuada tanto presupuestal, contable y financiera.

Para el ejercicio 2017 fue aprobado un presupuesto de \$ 59,282,067.22 para cubrir pagos de Servicios personales, compra de Materiales y suministros, Servicios Generales, subsidios y subvenciones.

3.- Autorización e Historia

a) Fecha de Creación

La Promotora de Vivienda Chiapas; Es un Organismo Público Descentralizado de la Administración Pública Estatal, Sectorizado a la Secretaría de Desarrollo Social, con personalidad Jurídica y patrimonio propios, de conformidad con los decretos número 318, Publicado en el periódico Oficial del Estado número 204, Tomo III, de fecha 16 de diciembre de 2009; 407 publicado en el periódico oficial número 263, Tomo III, de Fecha 05 de noviembre de 2010, 151 Publicado en el Periódico oficial del Estado número 292, de fecha 30 de marzo de 2011, y 255 publicado en el Periódico Oficial del Estado número 252-2ª Sección, de fecha 10 de Agosto de 2016, y que tiene como objeto la planeación, formulación, desarrollo y ejecución de los programas tendentes a solucionar las necesidades de vivienda en la Entidad, de la población con ingresos financieros que le permitan adquirirla mediante desarrolladores de vivienda, así como promover la inversión y atracción de recursos que permitan el fomento y promoción de la vivienda, a través de la administración, institución y gestión de instrumentos legales y financieros que para estos efectos requiera.

b) Principales Cambios en su Estructura

Con la creación de la Promotora de Vivienda Chiapas; también se emitió el reglamento interior de dicha Entidad; el cual muestra la nueva estructura organizacional y las competencias de cada una de sus áreas administrativas reorientados en la actual administración dentro del Plan Nacional de Desarrollo 2013-2018, dando cumplimiento a sus atribuciones conferidas en su decreto de creación en lo señalado por el Plan Estatal de Desarrollo Chiapas 2013-2018.

Derivado de la liquidación de personal de confianza, hubo una reducción de 133 plazas, eliminación de 9 órganos administrativos, los cuales son: Coordinación de delegaciones, Dirección de Financiamiento y desarrollo de proyectos, Departamento de análisis desarrollo de proyectos, Departamento de factibilidad, Departamento de fomento a la vivienda y comercialización, Departamento de normas de construcción, Delegaciones III.-Fronteriza, IV.-Frailesca y VI.-Selva. Según dictamen técnico SH/CGRH/DEO/361/2017, donde nos autorizan la adecuación de Estructura orgánica y plantilla de plazas de la Promotora de Vivienda Chiapas.

4.- Organización y Objeto Social

a) Objeto Social

La Promotora de Vivienda Chiapas, es un organismo público descentralizado y tiene como objetivo principal el de satisfacer la necesidad en materia de vivienda y otorgar a la población una mejor calidad de vida mediante el otorgamiento de una vivienda digna a la población menos favorecida y la certeza jurídica a los poseedores de los asentamiento irregulares existentes en todo el Estado, para que puedan contar con un patrimonio familiar propio.

b) Principal Actividad

- Realizar la gestión y administración de recursos con el propósito de proporcionar a las familias chiapanecas, un mejor nivel de vida a través los programas de vivienda en sus diversa vertientes

c) Ejercicio Fiscal

2017

d) Régimen Jurídico

La Promotora de Vivienda Chiapas; está registrada ante el Servicio de Administración Tributaria como persona moral con fines no lucrativos, cuya actividad económica es la administración pública estatal en general, y sus obligaciones son las siguientes:

- ▶ Presentar la declaración y pago provisional mensual de retenciones de impuestos sobre la renta (ISR), sueldos y salarios, salarios asimilados y servicios profesionales e IVA
- ▶ Presentar declaración anual informativa sobre sueldos y salarios, trabajadores asimilados a salarios y servicios profesionales e IVA..
- ▶ Presentar declaración bimestral del 2% de impuesto sobre nómina de sueldos y salarios y proveedores.

e) Consideraciones Fiscales del Ente

La Promotora de Vivienda Chiapas, se ubica dentro de las personas morales a que se refiere el artículo 79 y 86 de la LISR, pero tiene otras obligaciones como:

- Pagos provisionales mensuales de retenciones de ISR por Sueldos y salarios, Salarios asimilados y Servicios profesionales e IVA
- Pago bimestral al INFONAVIT
- Pago mensual al IMSS
- Pago bimestral del 2% de impuesto sobre nóminas y prestadores de servicios.
- Pago mensual del 10% de ISR por arrendamientos de inmuebles
- Pago mensual del 1% de retención para obras y servicios de beneficio social
- Pago mensual del 0.5% al millar por servicio de vigilancia, inspección, control y evaluación

f) Estructura Organizacional Básica

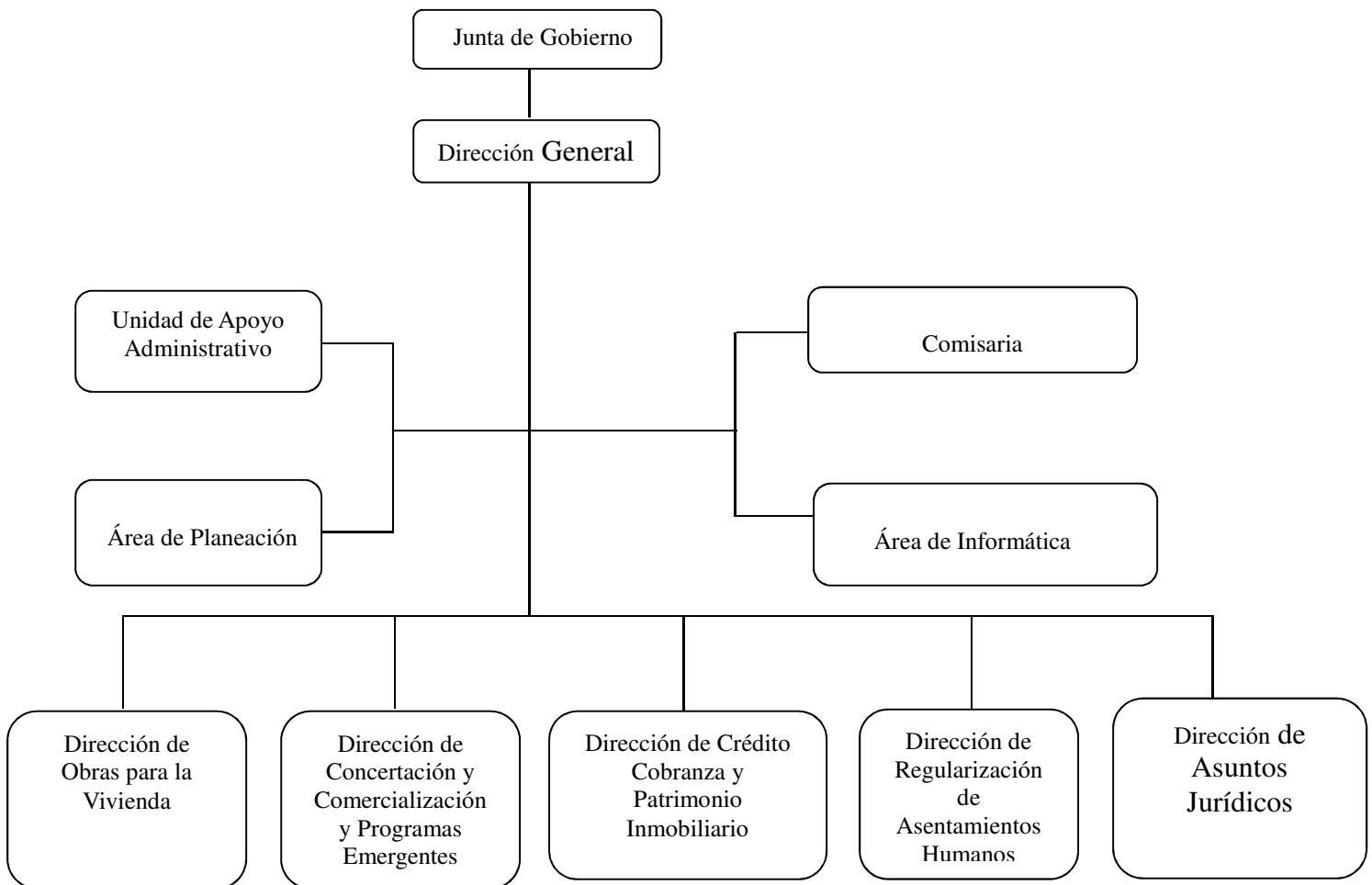

g) Fideicomisos, Mandatos y Análogos de los cuales es Fideicomitente o Fideicomisario

(No Aplica)

5.- Bases de Preparación de los Estados Financieros

Para llevar a cabo la preparación de los Estados Financieros del presente ejercicio se consideró lo siguiente:

a) Si se ha observado la normatividad emitida por el CONAC y las disposiciones legales aplicables. Se ha observado en cierta medida la Normatividad emitida por el CONAC y la Ley General de Contabilidad Gubernamental (LGCG), para la emisión de los estados financieros.

b) La normatividad aplicada para el reconocimiento, valuación y revelación de los diferentes rubros de la información financiera, así como las bases de medición utilizadas para la elaboración de los estados financieros; por ejemplo: costo histórico, valor de realización, valor razonable, valor de recuperación o cualquier otro método empleado y los criterios de aplicación de los mismos.

Todas las cuentas que afectan económicamente a la Promotora de Vivienda Chiapas, están cuantificados en términos monetarios y se registran al costo histórico. El costo histórico de las operaciones corresponde al monto erogado para su adquisición conforme a la documentación contable original justificativa y comprobatoria.

c) Postulados básicos.

Las bases de preparación de los estados financieros de la Promotora de Vivienda Chiapas, aplican los postulados básicos siguientes:

- 1.- Sustancia Económica
- 2.- Entes Públicos
- 3.- Existencia Permanente
- 4.- Revelación Suficiente
- 5.- Importancia Relativa
- 6.- Registro e Integración Presupuestaria
- 7.- Consolidación de la Información Financiera
- 8.- Devengo Contable
- 9.- Valuación
- 10.- Dualidad Económica
- 11.- Consistencia

d) Normatividad supletoria. En caso de emplear varios grupos de normatividades (normatividades supletorias), deberá realizar la justificación razonable correspondiente, su alineación con los PBCG y a las características cualitativas asociadas descritas en el MCGG (documentos publicados en el Diario Oficial de la Federación, agosto 2009).

(No Aplica)

e) Para las Entidades que por primera vez estén implementando la base devengado de acuerdo a la Ley de Contabilidad; deberán considerar políticas de reconocimientos, plan de implementación, presentar los últimos estados financieros con la Normatividad anteriormente utilizada.

(No Aplica)

6.- Políticas de Contabilidad Significativas

(No Aplica)

7.- Posición en Moneda Extranjera y Protección por Riesgo Cambiario

(No Aplica)

8.- Reporte Analítico del Activo

El estado analítico del activo, muestra la variación entre el saldo final y el saldo inicial del periodo; y al cierre del periodo que se informa, presenta una variación positiva de \$ 71,268.697.58, el cual es menor en comparación al ejercicio 2016.

Efectivo y Equivalentes:

La variación Negativa de \$ 6,428,360.25 se debe principalmente a pagos de las diferentes Cuentas maestras de la Provich a Proveedores, prestadores de servicios, Contratistas, Retenciones a terceros y por sueldos y salarios al personal. Así como por la devolución total, del Programa de Fise 2017, por no haber sido Ministrado al cierre del ejercicio 2017

Derechos a Recibir Efectivo o Equivalentes:

La variación positiva de \$ 225,215.87 se debe a Registros Contable por Sueldos y salarios, proveedores y prestadores de servicio, sin suficiencia presupuestal correspondiente al Ejercicio 2017, dicho importe al Inicio del Ejercicio 2018. Se reclasificara a la Cuenta Contable 1279.-Otros Activos Diferidos

Derechos a Recibir Efectivo o Equivalentes a Largo Plazo:

La variación positiva de \$ 71,997,060.66 se debe a los créditos otorgados a los acreditados de varios Fraccionamientos de los diferentes municipios del estado, sobre crédito hipotecario adquirido con esta Entidad..

Bienes Inmuebles, Infraestructura y Construcciones en proceso:

La variación positiva de \$ 5,840,668.57, se debe al registro de terrenos por compra con ingresos propios y donaciones, y a la baja de Obras en proceso, por el registro de actas de entrega recepción del ejercicio 2016 y por los pagos de Obra Pública del ejercicio 2017, del Programa FAFEF 2017.

Bienes Muebles:

La variación negativa de \$ 149,329.90 se debe principalmente a la baja de un Vehículo por incosteabilidad, de la Cuenta 1244.-Vehículos y equipo de transportes y a la alta de dos teléfonos convencionales comprados con Ingresos Propios de la Cuenta 1241.-Mobiliario y equipo de administración.

Depreciación, deterioro y Amortización Acumulada de Bienes

La variación positiva de \$ 152,475.63, se debe a la baja de una camioneta Chevrolet Luv doble cabina, Mod-2004, de la Cta-1244-Vehiculos y Equipo de Transportes y a la Depreciación de Activo Fijo del ejercicio 2017.

Otros Activos Diferidos:

La variación Negativa de \$ 369,033.00 se debe a las afectaciones por la regularización contable y presupuestal, en los capítulos 1000 Servicios Personales por sueldos y salarios, capítulo 2000.- Materiales y suministros y capítulo 3000.-servicios generales, Regularizados del ejercicio 2016.

| CONCEPTO | SALDO INICIAL | CARGOS DEL PERIODO | ABONOS DEL PERIODO | SALDO FINAL | VARIACIÓN DEL PERIODO |
|---|-----------------------|-----------------------|-----------------------|-----------------------|-----------------------|
| ACTIVO | 269,261,451.68 | 516,144,860.52 | 444,876,162.94 | 340,530,149.26 | 71,268,697.58 |
| Activo Circulante | 216,257,731.21 | 353,702,503.23 | 359,905,647.61 | 210,054,586.83 | (6,203,144.38) |
| Efectivo y Equivalentes | 216,257,731.21 | 330,365,772.47 | 336,794,132.72 | 209,829,370.96 | (6,428,360.25) |
| Bienes a Recibir en Efectivo o Equivalente | | 23,056,241.33 | 22,831,025.46 | 225,215.87 | 225,215.87 |
| Bienes a Recibir Bienes o Servicios | | 280,489.43 | 280,489.43 | | |
| Activo No Circulante | 53,003,720.47 | 162,442,357.29 | 84,970,515.33 | 130,475,562.43 | 77,471,841.96 |
| Derechos a Recibir Efectivo o Equivalentes a Largo Plazo | 3,791,134.47 | 81,523,014.18 | 9,525,953.52 | 75,788,195.13 | 71,997,060.66 |
| Bienes Inmuebles, Infraestructura y Construcciones en Proceso | 34,603,001.33 | 40,906,889.62 | 35,066,221.05 | 40,443,669.90 | 5,840,668.57 |
| Bienes Muebles | 7,892,583.10 | 6,381.15 | 155,711.05 | 7,743,253.20 | (149,329.90) |
| Activos Intangibles | 76,432.98 | | | 76,432.98 | |
| Depreciación, Deterioro y Amortización Acumulada de Bienes | (6,628,134.53) | 154,990.00 | 2,514.37 | (6,475,658.90) | 152,475.63 |
| Activos Diferidos | 13,268,703.12 | 39,851,082.34 | 40,220,115.34 | 12,899,670.12 | (369,033.00) |

9.- Fideicomisos, Mandatos y Análogos

(No Aplica)

10.- Reporte de la Recaudación

(No Aplica)

11.- Información sobre la Deuda y el Reporte Analítico de la Deuda

(No Aplica)

12.- Calificaciones Otorgadas

(No Aplica)

13.- Proceso de Mejora

a) *Principales Políticas de Control Interno*

- Manual de Procedimientos: Nos indica los procedimientos que debemos seguir de forma ordenada en el desarrollo de las actividades; evitando duplicidad de esfuerzos.
- Ley General de Contabilidad Gubernamental (LGCG): Nos establece los criterios generales que rigen la contabilidad gubernamental y la emisión de información financiera, incluyendo la presupuestaria y programática en forma razonable y transparente.
- Normatividad Contable: Tiene por objeto efectuar el registro contable de los recursos públicos y la preparación de informes financieros de forma armonizada, que dan transparencia para la interpretación, evaluación, fiscalización y entrega de informes; regulando las operaciones

contables.

- **Normas Presupuestarias:** Nos indica cómo se ejecuta el gasto público, administrándolo con eficiencia, eficacia, economía, transparencia y honradez, para rendir cuentas de los recursos públicos, así mismo contribuir a fortalecer la armonización presupuestaria y contable.

b) Medidas de Desempeño Financiero, Metas y Alcance

1.- Se continúa trabajando en el cambio trascendental que es el proceso de armonización contable para atender en tiempo y forma el nuevo esquema de la contabilidad gubernamental, y generando así los beneficios en materia de información financiera, transparencia y rendición de cuentas.

14.- Información por Segmentos

(No Aplica)

15.- Eventos Posteriores al Cierre

(No Aplica)

16.- Partes Relacionadas

“No existen partes relacionadas que pudieran ejercer influencia significativa sobre la toma de decisiones financieras y operativas”

17.- Responsabilidad sobre la Presentación Razonable de la Información Contable

“Bajo protesta de decir verdad declaramos que los Estados Financieros y sus Notas, son razonablemente correctos y son responsabilidad del emisor”.

PROMOTORA DE VIVIENDA CHIAPAS

SISTEMA CONTABLE 2017

ESTADO ANALÍTICO DE INGRESOS

DEL 1o. DE ENERO AL 31 DE DICIEMBRE DE 2017

Página 1 de 1

Fecha:

29/01/2018

| RUBRO DE INGRESOS | INGRESO | | | | | DIFERENCIA |
|--|----------------------|----------------------------|----------------------|----------------------|----------------------|------------------------|
| | ESTIMADO | AMPLIACIONES Y REDUCCIONES | MODIFICADO | DEVENGADO | RECAUDADO | (RECAUDADO - ESTIMADO) |
| Impuestos | 0.00 | 0.00 | 0.00 | 0.00 | 0.00 | 0.00 |
| Cuotas y Aportaciones de Seguridad Social | 0.00 | 0.00 | 0.00 | 0.00 | 0.00 | 0.00 |
| Contribuciones de Mejoras | 0.00 | 0.00 | 0.00 | 0.00 | 0.00 | 0.00 |
| Derechos | 0.00 | 0.00 | 0.00 | 0.00 | 0.00 | 0.00 |
| Productos | 0.00 | 0.00 | 0.00 | 0.00 | 0.00 | 0.00 |
| Corriente | 0.00 | 0.00 | 0.00 | 0.00 | 0.00 | 0.00 |
| Capital | 0.00 | 0.00 | 0.00 | 0.00 | 0.00 | 0.00 |
| Aprovechamientos | 0.00 | 0.00 | 0.00 | 0.00 | 0.00 | 0.00 |
| Corriente | 0.00 | 0.00 | 0.00 | 0.00 | 0.00 | 0.00 |
| Capital | 0.00 | 0.00 | 0.00 | 0.00 | 0.00 | 0.00 |
| Ingresos por Venta de Bienes y Servicios | 0.00 | 0.00 | 0.00 | 0.00 | 0.00 | 0.00 |
| Participaciones y Aportaciones | 16,000,000.00 | (139,338.28) | 15,860,661.72 | 15,860,661.72 | 15,860,661.72 | (139,338.28) |
| Transferencias, Asignaciones, Subsidios y Otras Ayudas | 43,282,067.22 | 23,915,263.34 | 67,197,330.56 | 67,193,917.21 | 67,193,917.21 | 23,911,849.99 |
| Ingresos Derivados de Financiamientos | 0.00 | 0.00 | 0.00 | 0.00 | 0.00 | 0.00 |
| Total | 59,282,067.22 | 23,775,925.06 | 83,057,992.28 | 83,054,578.93 | 83,054,578.93 | |
| Ingresos Excedentes | | | | | | 23,772,511.71 |

| RUBRO DE INGRESOS | INGRESO | | | | | DIFERENCIA |
|--|----------------------|----------------------------|----------------------|----------------------|----------------------|------------------------|
| | ESTIMADO | AMPLIACIONES Y REDUCCIONES | MODIFICADO | DEVENGADO | RECAUDADO | (RECAUDADO - ESTIMADO) |
| Ingresos del Gobierno | 16,000,000.00 | (139,338.28) | 15,860,661.72 | 15,860,661.72 | 15,860,661.72 | (139,338.28) |
| Impuestos | 0.00 | 0.00 | 0.00 | 0.00 | 0.00 | 0.00 |
| Contribuciones de Mejoras | 0.00 | 0.00 | 0.00 | 0.00 | 0.00 | 0.00 |
| Derechos | 0.00 | 0.00 | 0.00 | 0.00 | 0.00 | 0.00 |
| Productos | 0.00 | 0.00 | 0.00 | 0.00 | 0.00 | 0.00 |
| Corriente | 0.00 | 0.00 | 0.00 | 0.00 | 0.00 | 0.00 |
| Capital | 0.00 | 0.00 | 0.00 | 0.00 | 0.00 | 0.00 |
| Aprovechamientos | 0.00 | 0.00 | 0.00 | 0.00 | 0.00 | 0.00 |
| Corriente | 0.00 | 0.00 | 0.00 | 0.00 | 0.00 | 0.00 |
| Capital | 0.00 | 0.00 | 0.00 | 0.00 | 0.00 | 0.00 |
| Participaciones y Aportaciones | 16,000,000.00 | (139,338.28) | 15,860,661.72 | 15,860,661.72 | 15,860,661.72 | (139,338.28) |
| Transferencias, Asignaciones, Subsidios y Otras Ayudas | 0.00 | 0.00 | 0.00 | 0.00 | 0.00 | 0.00 |
| Ingresos de organismos y Empresas | 43,282,067.22 | 23,915,263.34 | 67,197,330.56 | 67,193,917.21 | 67,193,917.21 | 23,911,849.99 |
| Cuotas y Aportaciones de Seguridad Social | 0.00 | 0.00 | 0.00 | 0.00 | 0.00 | 0.00 |
| Ingresos por Venta de Bienes y Servicios | 0.00 | 0.00 | 0.00 | 0.00 | 0.00 | 0.00 |
| Transferencias, Asignaciones, Subsidios y Otras Ayudas | 43,282,067.22 | 23,915,263.34 | 67,197,330.56 | 67,193,917.21 | 67,193,917.21 | 23,911,849.99 |
| Ingresos Derivados de Financiamiento | 0.00 | 0.00 | 0.00 | 0.00 | 0.00 | 0.00 |
| Ingresos Derivados de Financiamientos | 0.00 | 0.00 | 0.00 | 0.00 | 0.00 | 0.00 |
| Total | 59,282,067.22 | 23,775,925.06 | 83,057,992.28 | 83,054,578.93 | 83,054,578.93 | |
| Ingresos Excedentes | | | | | | 23,772,511.71 |

ESTADO ANALÍTICO DEL EJERCICIO DEL PRESUPUESTO DE EGRESOS CLASIFICACIÓN POR OBJETO DEL GASTO
(CAPITULOS Y CONCEPTOS)
DEL 1 DE ENERO AL 31 DE DICIEMBRE DE 2017

(Pesos)

RPA-1

| CAPG | CG | DESCRIPCIÓN | PRESUPUESTO DE EGRESOS | | | | | SUBEJERCICIO |
|-------------|------|--|------------------------|-------------------------------|----------------------|----------------------|----------------------|---------------------|
| | | | APROBADO | AMPLIACIONES - REDUCCIONES | MODIFICADO | DEVENGADO | PAGADO | |
| 1000 | | Servicios Personales. | 32,002,260.15 | 13,501,576.82 | 45,503,836.97 | 45,298,820.39 | 45,160,075.17 | 205,016.58 |
| | 1100 | Remuneraciones al Personal de Carácter Permanente. | 12,461,355.16 | -2,263,033.01 | 10,198,322.15 | 10,134,759.71 | 10,134,759.71 | 63,562.44 |
| | 1300 | Remuneraciones Adicionales y Especiales. | 13,989,300.16 | -2,900,906.01 | 11,088,394.15 | 10,985,308.76 | 10,985,308.76 | 103,085.39 |
| | 1400 | Seguridad Social. | 2,549,996.83 | -582,672.41 | 1,967,324.42 | 1,944,497.67 | 1,805,752.45 | 22,826.75 |
| | 1500 | Otras Prestaciones Sociales y Económicas. | 2,028,708.00 | 19,638,588.25 | 21,667,296.25 | 21,653,254.25 | 21,653,254.25 | 14,042.00 |
| | 1700 | Pago de Estímulos a Servidores Públicos. | 972,900.00 | -390,400.00 | 582,500.00 | 581,000.00 | 581,000.00 | 1,500.00 |
| 2000 | | Materiales y Suministros. | 554,761.81 | -52,224.21 | 502,537.60 | 483,168.11 | 483,168.11 | 19,369.49 |
| | 2100 | Materiales de Administración, Emisión de Documentos y Artículos Oficiales. | 287,977.21 | 14,044.16 | 302,021.37 | 294,184.69 | 294,184.69 | 7,836.68 |
| | 2200 | Alimentos y Utensilios. | 29,015.27 | -24,892.28 | 4,122.99 | 0.00 | 0.00 | 4,122.99 |
| | 2400 | Materiales y Artículos de Construcción y de Reparación. | 0.00 | 7,111.99 | 7,111.99 | 7,111.99 | 7,111.99 | 0.00 |
| | 2600 | Combustibles, Lubricantes y Aditivos. | 143,016.15 | 29,880.88 | 172,897.03 | 170,697.02 | 170,697.02 | 2,200.01 |
| | 2900 | Herramientas, Refacciones y Accesorios Menores. | 94,753.18 | -78,368.96 | 16,384.22 | 11,174.41 | 11,174.41 | 5,209.81 |
| 3000 | | Servicios Generales. | 2,589,045.26 | 168,512.05 | 2,757,557.31 | 2,544,682.49 | 2,431,991.49 | 212,874.82 |
| | 3100 | Servicios Básicos. | 386,854.67 | -331,269.41 | 55,585.26 | 39,207.31 | 39,207.31 | 16,377.95 |
| | 3200 | Servicios de Arrendamiento. | 947,344.29 | 573,270.62 | 1,520,614.91 | 1,504,740.72 | 1,504,740.72 | 15,874.19 |
| | 3300 | Servicios Profesionales, Científicos, Técnicos y Otros Servicios. | 133,928.13 | -88,054.99 | 45,873.14 | 28,873.81 | 28,873.81 | 16,999.33 |
| | 3400 | Servicios Financieros, Bancarios y Comerciales. | 96,708.30 | 31,868.22 | 128,576.52 | 123,673.40 | 123,673.40 | 4,903.12 |
| | 3500 | Servicios de Instalación, Reparación, Mantenimiento y Conservación. | 248,056.08 | 126,801.57 | 374,857.65 | 357,614.84 | 357,614.84 | 17,242.81 |
| | 3700 | Servicios de Traslado y Viáticos. | 174,346.85 | -144,543.98 | 29,802.87 | 17,162.59 | 17,162.59 | 12,640.28 |
| | 3800 | Servicios Oficiales. | 12,761.67 | -11,836.22 | 925.45 | 0.00 | 0.00 | 925.45 |
| | 3900 | Otros Servicios Generales. | 589,045.27 | 12,276.24 | 601,321.51 | 473,409.82 | 360,718.82 | 127,911.69 |
| 4000 | | Transferencias, Asignaciones, Subsidios y Otras Ayudas. | 8,136,000.00 | 22,633,861.83 | 30,769,861.83 | 23,567,552.62 | 23,567,552.62 | 7,202,309.21 |
| | 4300 | Subsidios y Subvenciones. | 0.00 | 1,558,133.28 | 1,558,133.28 | 1,512,538.69 | 1,512,538.69 | 45,594.59 |
| | 4400 | Ayudas Sociales. | 8,136,000.00 | 21,075,728.55 | 29,211,728.55 | 22,055,013.93 | 22,055,013.93 | 7,156,714.62 |
| 6000 | | Inversión Pública. | 16,000,000.00 | -12,475,801.43 | 3,524,198.57 | 1,124,198.57 | 1,124,198.57 | 2,400,000.00 |

ESTADO ANALÍTICO DEL EJERCICIO DEL PRESUPUESTO DE EGRESOS CLASIFICACIÓN POR OBJETO DEL GASTO
(CAPITULOS Y CONCEPTOS)
DEL 1 DE ENERO AL 31 DE DICIEMBRE DE 2017

(Pesos)

RPA-1

| CAPG | CG | DESCRIPCIÓN | PRESUPUESTO DE EGRESOS | | | | | SUB EJERCICIO |
|-------------------------|----|---|------------------------|-------------------------------|----------------------|----------------------|----------------------|----------------------|
| | | | APROBADO | AMPLIACIONES - REDUCCIONES | MODIFICADO | DEVENGADO | PAGADO | |
| 6200 | | Obra Pública en Bienes Propios. | 16,000,000.00 | -12,475,801.43 | 3,524,198.57 | 1,124,198.57 | 1,124,198.57 | 2,400,000.00 |
| 9000 | | Deuda Pública. | 0.00 | 0.00 | 0.00 | 0.00 | 0.00 | 0.00 |
| 9900 | | Adeudos de Ejercicios Fiscales Anteriores (ADEFAS). | 0.00 | 0.00 | 0.00 | 0.00 | 0.00 | 0.00 |
| TOTAL DEL GASTO: | | | 59,282,067.22 | 23,775,925.06 | 83,057,992.28 | 73,018,422.18 | 72,766,985.96 | 10,039,570.10 |

ESTADO ANALÍTICO DEL EJERCICIO DEL PRESUPUESTO DE EGRESOS CLASIFICACIÓN ECONÓMICA POR TIPO
DE GASTO
DEL 1 DE ENERO AL 31 DE DICIEMBRE DE 2017

(Pesos)

RPA-2

| CONCEPTO | PRESUPUESTO DE EGRESOS | | | | | SUBEJERCICIO |
|--|------------------------|-------------------------------|----------------------|----------------------|----------------------|----------------------|
| | APROBADO | AMPLIACIONES - REDUCCIONES | MODIFICADO | DEVENGADO | PAGADO | |
| GASTO CORRIENTE | 35,146,067.22 | 33,838,188.94 | 68,984,256.16 | 68,501,400.68 | 68,249,964.46 | 482,855.48 |
| GASTO DE CAPITAL | 24,136,000.00 | -10,062,263.88 | 14,073,736.12 | 4,517,021.50 | 4,517,021.50 | 9,556,714.62 |
| AMORTIZACIÓN DE LA DEUDA Y DISMINUCIÓN DE PASIVOS | 0.00 | 0.00 | 0.00 | 0.00 | 0.00 | 0.00 |
| PENSIONES Y JUBILACIONES | 0.00 | 0.00 | 0.00 | 0.00 | 0.00 | 0.00 |
| PARTICIPACIONES | 0.00 | 0.00 | 0.00 | 0.00 | 0.00 | 0.00 |
| TOTAL DEL GASTO: | 59,282,067.22 | 23,775,925.06 | 83,057,992.28 | 73,018,422.18 | 72,766,985.96 | 10,039,570.10 |

GOBIERNO CONSTITUCIONAL DEL ESTADO DE CHIAPAS
RAMO O DEPENDENCIA: Promotora de Vivienda Chiapas
ESTADO ANALÍTICO DEL EJERCICIO DEL PRESUPUESTO DE EGRESOS EN CLASIFICACIÓN
ADMINISTRATIVA/ORGANISMO
DEL 1 DE ENERO AL 31 DE DICIEMBRE DE 2017

(Pesos)

RPA-3

| CONCEPTO | PRESUPUESTO DE EGRESOS | | | | | SUBEJERCICIO |
|---|------------------------|-------------------------------|---------------|---------------|---------------|---------------|
| | APROBADO | AMPLIACIONES - REDUCCIONES | MODIFICADO | DEVENGADO | PAGADO | |
| TOTAL | 59,282,067.22 | 23,775,925.06 | 83,057,992.28 | 73,018,422.18 | 72,766,985.96 | 10,039,570.10 |
| ENTIDADES PARAESTATALES Y FIDEICOMISOS NO EMPRESARIALES Y NO FINANCIEROS | 59,282,067.22 | 23,775,925.06 | 83,057,992.28 | 73,018,422.18 | 72,766,985.96 | 10,039,570.10 |
| Promotora de Vivienda Chiapas | 59,282,067.22 | 23,775,925.06 | 83,057,992.28 | 73,018,422.18 | 72,766,985.96 | 10,039,570.10 |

GOBIERNO CONSTITUCIONAL DEL ESTADO DE CHIAPAS
 RAMO O DEPENDENCIA: Promotora de Vivienda Chiapas
 ESTADO ANALÍTICO DEL EJERCICIO DEL PRESUPUESTO DE EGRESOS EN CLASIFICACIÓN
 ADMINISTRATIVA/PODERES
 DEL 1 DE ENERO AL 31 DE DICIEMBRE DE 2017

(Pesos)

RPA-4

| CONCEPTO | PRESUPUESTO DE EGRESOS | | | | | SUBEJERCICIO |
|-------------------|------------------------|-------------------------------|------------|-----------|--------|--------------|
| | APROBADO | AMPLIACIONES - REDUCCIONES | MODIFICADO | DEVENGADO | PAGADO | |
| PODER EJECUTIVO | NO APLICA | | | | | |
| PODER LEGISLATIVO | NO APLICA | | | | | |
| PODER JUDICIAL | NO APLICA | | | | | |
| ORGANOS AUTONOMOS | NO APLICA | | | | | |

ESTADO ANALÍTICO DEL EJERCICIO DEL PRESUPUESTO DE EGRESOS CLASIFICACIÓN FUNCIONAL (FINALIDAD Y FUNCIÓN)
DEL 1 DE ENERO AL 31 DE DICIEMBRE DE 2017

(Pesos)

RPA-6

| FI | FU | CONCEPTO | EGRESOS | | | | | SUB EJERCICIO |
|-------------------------|-----|--|----------------------|-------------------------------|----------------------|----------------------|----------------------|----------------------|
| | | | APROBADO | AMPLIACIONES - REDUCCIONES | MODIFICADO | DEVENGADO | PAGADO | |
| 2 | | Desarrollo Social | 59,282,067.22 | 23,775,925.06 | 83,057,992.28 | 73,018,422.18 | 72,766,985.96 | 10,039,570.10 |
| | 2.2 | Vivienda y servicios a la comunidad | 59,282,067.22 | 23,775,925.06 | 83,057,992.28 | 73,018,422.18 | 72,766,985.96 | 10,039,570.10 |
| 4 | | Otras no Clasificadas en Funciones Anteriores | 0.00 | 0.00 | 0.00 | 0.00 | 0.00 | 0.00 |
| | 4.4 | ADEFAS | 0.00 | 0.00 | 0.00 | 0.00 | 0.00 | 0.00 |
| TOTAL DEL GASTO: | | | 59,282,067.22 | 23,775,925.06 | 83,057,992.28 | 73,018,422.18 | 72,766,985.96 | 10,039,570.10 |

SISTEMA CONTABLE 2017
ENDEUDAMIENTO NETO
DEL 1o. DE ENERO AL 31 DE DICIEMBRE DE 2017

Fecha: Página 1 de 1
29/01/2018

| IDENTIFICACIÓN DE CRÉDITO O INSTRUMENTO | CONTRATACIÓN/ COLOCACIÓN | AMORTIZACIÓN | ENDEUDAMIENTO NETO |
|---|--------------------------|--------------|--------------------|
| CRÉDITOS BANCARIOS | | | |

TOTAL CRÉDITOS BANCARIOS

OTROS INSTRUMENTOS DE DEUDA

NO APLICA

TOTAL OTROS INSTRUMENTOS DE DEUDA

TOTAL

SISTEMA CONTABLE 2017
INTERESES DE LA DEUDA
DEL 1o. DE ENERO AL 31 DE DICIEMBRE DE 2017

Fecha: Página 1 de 1
29/01/2018

| IDENTIFICACIÓN DE CRÉDITO O INSTRUMENTO | DEVENGADO | PAGADO |
|---|-----------|--------|
| CRÉDITOS BANCARIOS | | |

TOTAL DE INTERESES DE CRÉDITOS BANCARIOS

| | | |
|-----------------------------|--|--|
| OTROS INSTRUMENTOS DE DEUDA | | |
|-----------------------------|--|--|

TOTAL DE INTERESES DE OTROS INSTRUMENTOS DE DEUDA

TOTAL

NO APLICA

GOBIERNO DEL ESTADO DE CHIAPAS
RAMO O DEPENDENCIA: Promotora de Vivienda Chiapas
GASTO POR CATEGORÍA PROGRAMÁTICA

DEL 1 DE ENERO AL 31 DE DICIEMBRE DE 2017

(Pesos)

RPA-7

| CONCEPTO | PRESUPUESTO DE EGRESOS | | | | | SUBEJERCICIO |
|--|------------------------|-------------------------------|----------------------|----------------------|----------------------|----------------------|
| | APROBADO | AMPLIACIONES - REDUCCIONES | MODIFICADO | DEVENGADO | PAGADO | |
| Programas | 59,282,067.22 | 23,775,925.06 | 83,057,992.28 | 73,018,422.18 | 72,766,985.96 | 10,039,570.10 |
| Subsidios: Sector Social y Privado o Entidades Federativas y Municipios | 59,282,067.22 | 23,775,925.06 | 83,057,992.28 | 73,018,422.18 | 72,766,985.96 | 10,039,570.10 |
| Otros Subsidios | 0.00 | 0.00 | 0.00 | 0.00 | 0.00 | 0.00 |
| Sujetos a Reglas de Operación | 59,282,067.22 | 23,775,925.06 | 83,057,992.28 | 73,018,422.18 | 72,766,985.96 | 10,039,570.10 |
| Desempeño de las Funciones | 0.00 | 0.00 | 0.00 | 0.00 | 0.00 | 0.00 |
| Específicos | 0.00 | 0.00 | 0.00 | 0.00 | 0.00 | 0.00 |
| Funciones de las Fuerzas Armadas (Únicamente Gobierno Federal) | 0.00 | 0.00 | 0.00 | 0.00 | 0.00 | 0.00 |
| Planeación, seguimiento y evaluación de políticas públicas | 0.00 | 0.00 | 0.00 | 0.00 | 0.00 | 0.00 |
| Prestación de Servicios Públicos | 0.00 | 0.00 | 0.00 | 0.00 | 0.00 | 0.00 |
| Promoción y fomento | 0.00 | 0.00 | 0.00 | 0.00 | 0.00 | 0.00 |
| Provisión de Bienes Públicos | 0.00 | 0.00 | 0.00 | 0.00 | 0.00 | 0.00 |
| Proyectos de inversión | 0.00 | 0.00 | 0.00 | 0.00 | 0.00 | 0.00 |
| Regulación y supervisión | 0.00 | 0.00 | 0.00 | 0.00 | 0.00 | 0.00 |
| Administrativos y de Apoyo | 0.00 | 0.00 | 0.00 | 0.00 | 0.00 | 0.00 |
| Apoyo a la función pública y al mejoramiento de la gestión | 0.00 | 0.00 | 0.00 | 0.00 | 0.00 | 0.00 |
| Apoyo al proceso presupuestario y para mejorar la eficiencia institucional | 0.00 | 0.00 | 0.00 | 0.00 | 0.00 | 0.00 |
| Operaciones ajenas | 0.00 | 0.00 | 0.00 | 0.00 | 0.00 | 0.00 |
| Compromisos | 0.00 | 0.00 | 0.00 | 0.00 | 0.00 | 0.00 |
| Desastres Naturales | 0.00 | 0.00 | 0.00 | 0.00 | 0.00 | 0.00 |
| Obligaciones de cumplimiento de resolución jurisdiccional | 0.00 | 0.00 | 0.00 | 0.00 | 0.00 | 0.00 |
| Obligaciones | 0.00 | 0.00 | 0.00 | 0.00 | 0.00 | 0.00 |
| Aportaciones a fondos de estabilización | 0.00 | 0.00 | 0.00 | 0.00 | 0.00 | 0.00 |
| Aportaciones a fondos de inversión y reestructura de pensiones | 0.00 | 0.00 | 0.00 | 0.00 | 0.00 | 0.00 |
| Aportaciones a la seguridad social | 0.00 | 0.00 | 0.00 | 0.00 | 0.00 | 0.00 |
| Pensiones y jubilaciones | 0.00 | 0.00 | 0.00 | 0.00 | 0.00 | 0.00 |
| Programas de Gasto Federalizado (Gobierno Federal) | 0.00 | 0.00 | 0.00 | 0.00 | 0.00 | 0.00 |
| Gasto Federalizado | 0.00 | 0.00 | 0.00 | 0.00 | 0.00 | 0.00 |
| Participaciones a entidades federativas y municipios | 0.00 | 0.00 | 0.00 | 0.00 | 0.00 | 0.00 |
| Costo financiero, deuda o apoyos a deudores y ahorradores de la banca | 0.00 | 0.00 | 0.00 | 0.00 | 0.00 | 0.00 |
| Adeudos de ejercicios fiscales anteriores | 0.00 | 0.00 | 0.00 | 0.00 | 0.00 | 0.00 |
| | 0.00 | 0.00 | 0.00 | 0.00 | 0.00 | 0.00 |
| TOTAL DEL GASTO: | 59,282,067.22 | 23,775,925.06 | 83,057,992.28 | 73,018,422.18 | 72,766,985.96 | 10,039,570.10 |

PROGRAMAS Y PROYECTOS DE INVERSIÓN
DEL 1 DE ENERO AL 31 DE DICIEMBRE DEL 2017

| PP | PROGRAMA PRESUPUESTARIO / PROYECTO ESTRATÉGICO | MUNICIPIO / COBERTURA | PRESUPUESTO DE EGRESOS | | | | AVANCE % DEVENGADO/ MODIFICADO |
|----|--|-----------------------|------------------------|------------|-----------|--------|--------------------------------------|
| | | | APROBADO | MODIFICADO | DEVENGADO | PAGADO | |

GRAN TOTAL

NO APLICA

INDICADORES DE RESULTADOS

Organismo Público: Promotora de Vivienda Chiapas

Página 1 de 2

| SUBFUNCIÓN / TIPO DE PROYECTO | UNIDAD DE MEDIDA | METAS | | | | PRESUPUESTO APROBADO (PESOS) | PRESUPUESTO MODIFICADO (PESOS) | PRESUPUESTO DEVENGADO (PESOS) | BENEFICIARIOS | | | | | |
|---|--------------------------|----------------|--------------|--------------------|-------------------|------------------------------|--------------------------------|-------------------------------|-------------------|-------------------|-------|--------|---------|--|
| | | PROGRAM. ANUAL | MODIF. ANUAL | ALCANZ. AL PERIODO | % CUMPLIM/ MODIF. | | | | MUNICIPIO | LOCALIDAD | MUJER | HOMBRE | PERSONA | |
| VIVIENDA Y SERVICIOS A LA COMUNIDAD | | | | | | | | | | | | | | |
| VIVIENDA | | | | | | 59 282 067.22 | 83 057 992.28 | 73 018 422.18 | | | | | | |
| PROYECTOS INSTITUCIONALES: | | | | | | | | | | | | | | |
| DESARROLLO DE PROYECTOS URBANO Y RURAL SUSTENTABLE | | | | | | | | | | | | | | |
| Gestionar recursos de proyectos de inversión ante la Secretaría de Hacienda | Gestión | 10.00 | 10.00 | 10.00 | 100.00 | 7 803 083.00 | 6 922 231.56 | 6 752 063.67 | Cobertura Estatal | Cobertura Estatal | 3 050 | 2 840 | 5 890 | |
| Reuniones de trabajo de los Gobiernos federal, estatal y municipal, así como con organizaciones sociales | Reunión | 800.00 | 800.00 | 748.00 | 93.50 | | | | | | | | | |
| Anteproyecto de presupuesto de egresos | Documento | 1.00 | 1.00 | 1.00 | 100.00 | | | | | | | | | |
| Cuenta pública presupuestal y funcional | Documento | 8.00 | 8.00 | 8.00 | 100.00 | | | | | | | | | |
| ASISTENCIA LEGAL Y REPRESENTACIÓN JURÍDICA A LAS DIVERSAS ÁREAS DE ESTA ENTIDAD | | | | | | | | | | | | | | |
| Atención de asuntos legales | Solicitud | 120.00 | 120.00 | 114.00 | 95.00 | | | | | | | | | |
| Integración de documentos legales y administrativos | Documento | 100.00 | 100.00 | 209.00 | 209.00 | | | | | | | | | |
| Atención y asesorías a los diversos órganos administrativos de la Entidad | Asesoría | 150.00 | 150.00 | 193.00 | 128.67 | | | | | | | | | |
| PROPORCIONAR SERVICIOS EN TECNOLOGÍAS DE INFORMACIÓN Y MANTENIMIENTO DEL BIEN INFORMÁTICO | | | | | | | | | | | | | | |
| Índice de mantenimiento de red de voz y datos de comunicación | Mantenimiento | 750.00 | 750.00 | 850.00 | 113.33 | | | | | | | | | |
| Índice de mantenimiento de servicios web | Mantenimiento | 165.00 | 165.00 | 170.00 | 103.03 | | | | | | | | | |
| Índice de servicios proporcionados a los diferentes órganos administrativos de la Entidad | Servicio | 2 500.00 | 2 500.00 | 2 501.00 | 100.04 | | | | | | | | | |
| Índice de mantenimiento de sistemas administrativos software | Mantenimiento de Sistema | 550.00 | 550.00 | 550.00 | 100.00 | | | | | | | | | |
| Índice de servicios preventivos y correctivos al hardware | Mantenimiento Preventivo | 1 932.00 | 1 932.00 | 1 932.00 | 100.00 | | | | | | | | | |
| ATENCIÓN A LA POBLACIÓN SOLICITANTE DE ACCIONES DE VIVIENDA | | | | | | | | | | | | | | |
| Atención a personas de escasos recursos económicos | Acción | 7 850.00 | 7 850.00 | 7 747.00 | 98.69 | | | | | | | | | |
| Expedientes recibidos | Expediente | 7 850.00 | 7 850.00 | 7 747.00 | 98.69 | | | | | | | | | |
| Recepción de solicitudes de acciones | Solicitud | 7 850.00 | 7 850.00 | 7 747.00 | 98.69 | | | | | | | | | |
| ADMINISTRACIÓN DE RECURSOS HUMANOS, FINANCIEROS Y MATERIALES | | | | | | | | | | | | | | |
| Promover licitaciones públicas y mantenimiento del parque vehicular y mobiliario de la Entidad | Acción | 100.00 | 100.00 | 100.00 | 100.00 | | | | | | | | | |
| Promover licitaciones públicas de bienes muebles | Licitación | 7.00 | 7.00 | 5.00 | 71.43 | | | | | | | | | |
| Operaciones financieras y bancarias | Operación | 2 500.00 | 2 500.00 | 3 181.00 | 127.24 | | | | | | | | | |
| Porcentaje de nóminas que el área de recursos humanos que elabora durante el ejercicio | Documento | 86.00 | 86.00 | 80.00 | 93.02 | | | | | | | | | |
| Informes de estados financieros contables y presupuestales | Informe | 12.00 | 12.00 | 11.00 | 91.67 | | | | | | | | | |
| Controlar la emisión de cheques y saldos bancarios | Operación | 2 500.00 | 2 500.00 | 3 181.00 | 127.24 | | | | | | | | | |
| Porcentaje de nóminas que el área de recursos humanos elabora durante el ejercicio | Documento | 86.00 | 86.00 | 80.00 | 93.02 | | | | | | | | | |
| Informes de la cuenta pública financiera | Informe | 3.00 | 3.00 | 3.00 | 100.00 | | | | | | | | | |
| Mantenimiento preventivo y correctivo del parque vehicular y mobiliario de esta Entidad | Servicio | 100.00 | 100.00 | 100.00 | 100.00 | | | | | | | | | |
| Integrar la información financiera de los recursos propios autorizados por la Junta de Gobierno | Informe | 4.00 | 4.00 | 4.00 | 100.00 | | | | | | | | | |
| GESTIÓN, PROMOCIÓN Y APLICACIÓN DE FINANCIAMIENTO Y/O SUBSIDIO PARA LA ADQUISICIÓN DE SUELO PARA VIVIENDA EN EL ESTADO | | | | | | | | | | | | | | |
| Gestionar y formalizar acciones de financiamiento y/o subsidio para la adquisición y desarrollo de proyectos | Acción | 111.00 | 111.00 | 85.00 | 76.58 | | | | | | | | | |
| Sesiones realizadas por la Junta de Gobierno de la PROVICH | Sesión | 4.00 | 4.00 | 4.00 | 100.00 | | | | | | | | | |
| Levantamiento topográfico a predios adquiridos y/o por adquirir | Acción | 10.00 | 10.00 | 10.00 | 100.00 | | | | | | | | | |
| Realizar trámites de factibilidad a predios susceptibles de adquisición y/o adquiridos | Documento | 10.00 | 10.00 | 6.00 | 60.00 | | | | | | | | | |
| Lotificación de predios adquiridos | Documento | 10.00 | 10.00 | 5.00 | 50.00 | | | | | | | | | |
| Adquisición de predios | Predio | 2.00 | 2.00 | 1.00 | 50.00 | | | | | | | | | |
| Realizar trámites de seguimientos para la ejecución de los programas del FONDEN | Acción | 10.00 | 10.00 | 8.00 | 80.00 | | | | | | | | | |
| Registro de escrituras, subdivisiones, pagos prediales, avalúos y cédulas catastrales | Documento | 65.00 | 65.00 | 52.00 | 80.00 | | | | | | | | | |
| REGULARIZACIÓN DE ASENTAMIENTOS HUMANOS | | | | | | | | | | | | | | |
| Resultados de la regularización de inmuebles, adjudicación e integración de expedientes | Escritura | 359.00 | 359.00 | 599.00 | 166.85 | 4 533 084.21 | 22 394 482.06 | 22 364 790.34 | Cobertura Estatal | Cobertura Estatal | 190 | 155 | 345 | |
| RECUPERACIÓN DE CRÉDITO Y COBRANZA | | | | | | | | | | | | | | |
| Seguimiento a las estrategias de recuperación de créditos | Acción | 2 365.00 | 2 365.00 | 2 335.00 | 98.73 | 2 936 250.07 | 2 977 122.97 | 2 929 876.31 | Cobertura Estatal | Cobertura Estatal | 775 | 528 | 1 303 | |

AVANCE DE CUMPLIMIENTO DE INDICADORES ESTRATÉGICOS
ENERO - DICIEMBRE

Organismo Público: 21120740 Promotora de Vivienda Chiapas

| Misión | | | | |
|--|--|--|--|--|
| Satisfacer las necesidades de vivienda de la población chiapaneca, previniendo el crecimiento ordenado de los asentamientos humanos a través de las acciones que promuevan la inversión y atracción de recursos, así como el fomento para el desarrollo integral de la vivienda y nuevos centros de población, mediante la planeación, institución, gestión y administración de los instrumentos legales y financieros que se requieran con la participación comprometida, seria y profesional de todos los que integramos esta institución. | | | | |

| Visión | | | | |
|---|--|--|--|--|
| Ser una institución sólida, socialmente responsable y capaz de planear, formular, desarrollar y ejecutar los programas de vivienda digna en la entidad, coadyuvando a elevar el nivel de vida de los chiapanecos. | | | | |

| COMPORTAMIENTO DEL EJERCICIO DEL GASTO | | | | | Aprobado (A) | Modificado (B) | Devengado (C) | % Devengado C/B |
|--|---|----|-----|-------------------------------------|----------------------|----------------------|----------------------|-----------------|
| Fin | F | SF | SSF | Descripción | | | | |
| TOTALES | | | | | 59,282,067.22 | 83,057,992.28 | 73,018,422.18 | 87.91 |
| 2 | | | | Desarrollo Social | 59,282,067.22 | 83,057,992.28 | 73,018,422.18 | 87.91 |
| | 2 | | | Vivienda y servicios a la comunidad | 59,282,067.22 | 83,057,992.28 | 73,018,422.18 | 87.91 |
| | | 5 | | Vivienda | 59,282,067.22 | 83,057,992.28 | 73,018,422.18 | 87.91 |
| | | | 1 | Vivienda | 59,282,067.22 | 83,057,992.28 | 73,018,422.18 | 87.91 |

| Objetivos de Desarrollo Sostenible | |
|------------------------------------|--|
| Clave | Descripción |
| 00 | No existe relación directa. |
| 11 | Lograr que las ciudades y los asentamientos humanos sean inclusivos, seguros, resilientes y sostenibles. |

| Objetivos del Plan Nacional | | |
|-----------------------------|----------|---|
| Eje | Objetivo | Descripción |
| 2 | 05 | México Incluyente. Proveer un entorno adecuado para el desarrollo de una vida digna. |

| Objetivos del Plan Estatal | | | | |
|----------------------------|------|-----------|----------|---|
| Eje | Tema | Pol. Púb. | Objetivo | Descripción |
| 2 | 2 | 01 | 01 | Familia Chiapaneca. Vida Digna. Vivienda digna y servicios básicos. Incrementar la cobertura de viviendas dignas y servicios básicos para la familia chiapaneca. |

AVANCE DE CUMPLIMIENTO DE INDICADORES ESTRATÉGICOS
ENERO - DICIEMBRE

Organismo Público: 21120740 Promotora de Vivienda Chiapas

| Estrategias del Plan Estatal | | |
|------------------------------|----------|--|
| Clave Alineación PED | No. Est. | Descripción |
| 220101 | 01 | Desarrollar viviendas con criterios saludables y seguros. |
| | 02 | Instrumentar mecanismos regulatorios para los asentamientos humanos. |
| | 03 | Impulsar el financiamiento social para el mejoramiento de viviendas. |
| | 07 | Impulsar el cumplimiento de los criterios de seguridad en materia ambiental y prevención de riesgos en la construcción de viviendas. |

| Programa Sectorial | | |
|--------------------|------------------|---|
| Programa | Clave Alineación | Descripción |
| E | 205220101 | Programa Sectorial de Infraestructura y Comunicaciones. |

| Objetivos Estratégicos | | |
|------------------------|------------------|---|
| No. Obj. | Clave Alineación | Descripción |
| 1 | 205220101E | Disminuir el rezago de vivienda en el Estado. |

| Indicadores Estratégicos | | | | | | | | | | | | | | |
|--------------------------|---------|----------------------|------------------|--|--|---------------------------|-------------------|-----------------|------------------|--------|--------|--------|---------------------|-----------------|
| No. Obj | No. Ind | Tipo y Dimensión | Unidad de Medida | Nombre del Indicador | Descripción Cualitativa (Numerador / Denominador) | Año y Valor de Línea Base | Denominador (A) | Total Numerador | Programado (B) | | | | Avances | |
| | | | | | | | | | Modificado (C) | | | | Efic. del Ejer. D/C | Meta Indic. D/A |
| | | | | | | | | | Alcanzado (D) | | | | | |
| | | | | | | | | | Trimestres | | | | | |
| | | | | I | II | III | IV | | | | | | | |
| 1 | 1 | Estratégico Eficacia | Vivienda | Porcentaje de fomento a la vivienda a familias de escasos recursos económicos del estado de Chiapas. | Número de viviendas entregadas. / Total de viviendas programadas a entregar. | 2017 | 721.00 | 721.00 | 0.00 | 240.00 | 240.00 | 241.00 | 0.00% | 0.00% |
| | | | | | | | | 0.00 | 0.00 | 0.00 | 0.00 | | | |
| 1 | 2 | Estratégico Eficacia | Apoyo | Porcentaje de mejoramiento de vivienda a familias de escasos recursos económicos del estado de Chiapas. | Número de mejoramiento de viviendas realizadas. / Total de mejoramiento de viviendas programadas a realizar. | 2017 | 348.00 | 348.00 | 0.00 | 0.00 | 348.00 | 0.00 | 0.00% | 0.00% |
| | | | | | | | | 0.00 | 0.00 | 0.00 | 0.00 | | | |
| 1 | 3 | Estratégico Eficacia | Lote | Porcentaje de asentamientos humanos regularizados a las familias de escasos recursos económicos que habitan en zonas de alto riesgo. | Número de asentamientos humanos regularizados. / Total de asentamientos humanos programados a regularizar. | 2017 | 1,500.00 | 1,500.00 | 0.00 | 500.00 | 500.00 | 500.00 | 38.80% | 38.80% |
| | | | | | | | | 582.00 | 0.00 | 0.00 | 212.00 | 370.00 | | |

| Productos y Servicios | Cientes y Usuarios |
|--|---|
| Construcción de vivienda rural o mejoramiento de vivienda, otorgamiento de créditos para adquisición de lotes, regularización de asentamientos humanos irregulares de vivienda o lotes, escrituración de inmuebles, solicitudes de lotes | Familias de muy alta, alta marginación y en pobreza extrema, grupos sociales y servidores públicos. |

AVANCE DE CUMPLIMIENTO DE INDICADORES ESTRATÉGICOS
ENERO - DICIEMBRE

Organismo Público: 21120740 Promotora de Vivienda Chiapas

para vivienda, expedición de certificados de lote legal y elaboración de contratos de nuevos créditos de casa.

SISTEMA CONTABLE 2017
INDICADORES DE POSTURA FISCAL
DEL 1o. DE ENERO AL 31 DE DICIEMBRE DE 2017

Fecha: Página 1 de 1
29/01/2018

| CONCEPTO | ESTIMADO | DEVENGADO | PAGADO |
|---|----------------------|----------------------|----------------------|
| I. Ingresos Presupuestarios | 59,282,067.22 | 83,054,578.93 | 83,054,578.93 |
| Ingresos del Gobierno de la Entidad Federativa | 0.00 | 0.00 | 0.00 |
| Ingresos del Sector Paraestatal | 59,282,067.22 | 83,054,578.93 | 83,054,578.93 |
| II. Egresos Presupuestarios | 59,282,067.22 | 73,018,422.18 | 72,766,985.96 |
| Egresos del Gobierno de la Entidad Federativa | 0.00 | 0.00 | 0.00 |
| Egresos del Sector Paraestatal | 59,282,067.22 | 73,018,422.18 | 72,766,985.96 |
| III. Balance Presupuestario (Superávit o Déficit) (III = I - II) | 0.00 | 10,036,156.75 | 10,287,592.97 |

| CONCEPTO | ESTIMADO | DEVENGADO | PAGADO |
|---|-------------|----------------------|----------------------|
| III. Balance Presupuestario (Superávit o Déficit) | 0.00 | 10,036,156.75 | 10,287,592.97 |
| IV. Intereses, Comisiones y Gastos de la Deuda | 0.00 | 0.00 | 0.00 |
| V. Balance Primario (Superávit o Déficit) (V = III - IV) | 0.00 | 10,036,156.75 | 10,287,592.97 |

| CONCEPTO | ESTIMADO | DEVENGADO | PAGADO |
|---|-------------|-------------|-------------|
| A. Financiamiento | 0.00 | 0.00 | 0.00 |
| B. Amortización de la Deuda | 0.00 | 0.00 | 0.00 |
| C. Endeudamiento o Desendeudamiento (C= A - B) | 0.00 | 0.00 | 0.00 |

SISTEMA CONTABLE 2017
RELACIÓN DE CUENTAS BANCARIAS PRODUCTIVAS ESPECÍFICAS
DEL 1o. DE ENERO AL 31 DE DICIEMBRE DE 2017

Página 1 de 1

Fecha:

13/02/2018

DATOS DE LA CUENTA BANCARIA

| FONDO, PROGRAMA O CONVENIO | INSTITUCIÓN BANCARIA | NÚMERO DE CUENTA | TIPO DE CUENTA |
|--|----------------------|------------------|------------------------------------|
| Promotora de Vivienda Chiapas FISE 2017 | BANORTE, S.A. | 0490062210 | Maestra |
| PROVICH 6 de Junio, Construcc de Pozo 150 mts. | BANORTE, S.A. | 0458796524 | Cuenta Otros Convenios y Subsidios |
| Promotora de Vivienda Chiapas, Fondo de Fortalecimiento Financiero "C" | BANORTE, S.A. | 0321445074 | Cuenta Otros Convenios y Subsidios |
| PROVICH FONDO PARA EL FORTALECIMIENTO FINANCIERO F | BANORTE, S.A. | 0364825459 | Cuenta Otros Convenios y Subsidios |
| PROVICH Fondo para el Fortalecimiento Financiero A | BANORTE, S.A. | 0591414798 | Cuenta Otros Convenios y Subsidios |

SISTEMA CONTABLE 2017
RELACIÓN DE ESQUEMAS BURSÁTILES Y COBERTURAS FINANCIERAS
DEL 1o. DE ENERO AL 31 DE DICIEMBRE DE 2017

Página 1 de 1
Fecha: 29/01/2018

RELACIÓN DE ESQUEMAS BURSÁTILES Y DE COBERTURAS FINANCIERAS

NO APLICA

EJERCICIO Y DESTINO DE GASTO FEDERALIZADO Y REINTEGROS
DEL 1o. DE ENERO AL 31 DE DICIEMBRE DE 2017

Página 1 de 1

| PROGRAMA O FONDO | DESTINO DE LOS RECURSOS | DEVENGADO | PAGADO | REINTEGRO |
|---|-------------------------|-------------------|-------------------|----------------|
| 5828 18 Programa 3x1 para Migrantes (Ramo 20 - S061) | Tuxtla Gutiérrez | 1 124 199 | 1 124 199 | 0 |
| 5933 01 Proyectos de Desarrollo Regional (Ramo 23 - U128) | Cobertura Estatal | 14 668 913 | 14 466 442 | 202 471 |
| TOTAL | | 15 793 112 | 15 590 641 | 202 471 |

| Concepto | 31 de diciembre de 2017 | 31 de diciembre de 2016 | Concepto | 31 de diciembre de 2017 | 31 de diciembre de 2016 |
|---|-------------------------|-------------------------|---|-------------------------|-------------------------|
| ACTIVO | | | PASIVO | | |
| Activo Circulante | | | Pasivo Circulante | | |
| Efectivo y Equivalentes | 209,829,370.96 | 216,257,731.21 | Cuentas por Pagar a Corto Plazo | 6,082,688.89 | 10,980,953.42 |
| Efectivo | | | Servicios Personales por Pagar a Corto Plazo | 251,436.22 | 598,972.72 |
| Bancos/Tesorería | | | Proveedores por Pagar a Corto Plazo | | |
| Bancos/Dependencias y Otros | 61,902,442.20 | 70,723,063.10 | Contratistas por Obras Públicas por Pagar a Corto Plazo | | |
| Inversiones Temporales (Hasta 3 Meses) | | | Participaciones y Aportaciones por Pagar a Corto Plazo | | |
| Fondos con Afectación Específica | 147,926,928.76 | 145,534,668.11 | Transferencias Otorgadas por Pagar a Corto Plazo | | |
| Depósitos de Fondos de Terceros en Garantía y/o Administración | | | Intereses, Comisiones y Otros Gastos de la Deuda Pública por Pagar a Corto Plazo | | |
| Otros Efectivos y Equivalentes | | | Retenciones y Contribuciones por Pagar a Corto Plazo | 1,056,222.34 | 2,311,191.47 |
| Derechos a Recibir Efectivo o Equivalentes | 225,215.87 | 0.00 | Devoluciones de la Ley de Ingresos por Pagar a Corto Plazo | | |
| Inversiones Financieras de Corto Plazo | | | Otras Cuentas por Pagar a Corto Plazo | 4,775,030.33 | 8,070,789.23 |
| Cuentas por Cobrar a Corto Plazo | 225,215.87 | | Documentos por Pagar a Corto Plazo | 0.00 | 0.00 |
| Deudores Diversos por Cobrar a Corto Plazo | | | Documentos Comerciales por Pagar a Corto Plazo | | |
| Ingresos por Recuperar a Corto Plazo | | | Documentos con Contratistas por Obras Públicas por Pagar a Corto Plazo | | |
| Deudores por Anticipos de la Tesorería a Corto Plazo | | | Otros Documentos por Pagar a Corto Plazo | | |
| Préstamos Otorgados a Corto Plazo | | | Porción a Corto Plazo de la Deuda Pública a Largo Plazo | 0.00 | 0.00 |
| Otros Derechos a Recibir Efectivo o Equivalentes a Corto Plazo | | | Porción a Corto Plazo de la Deuda Pública | | |
| Derechos a Recibir Bienes o Servicios | 0.00 | 0.00 | Porción a Corto Plazo de Arrendamiento Financiero | | |
| Anticipos a Proveedores por Adquisición de Bienes y Prestación de Servicios a Corto Plazo | | | Títulos y Valores a Corto Plazo | 0.00 | 0.00 |
| Anticipo a Proveedores por Adquisición de Bienes Inmuebles y Muebles a Corto Plazo | | | Pasivos Diferidos a Corto Plazo | 0.00 | 0.00 |
| Anticipo a Proveedores por Adquisición de Bienes Intangibles a Corto Plazo | | | Ingresos Cobrados por Adelantado a Corto Plazo | | |
| Anticipo a Contratistas por Obras Públicas a Corto Plazo | | | Intereses Cobrados por Adelantado a Corto Plazo | | |
| Otros Derechos a Recibir Bienes o Servicios a Corto Plazo | | | Otros Pasivos Diferidos a Corto Plazo | | |
| Inventarios | 0.00 | 0.00 | Fondos y Bienes de Terceros en Garantía y/o Administración a Corto Plazo | 3,401,834.76 | 2,449,009.11 |
| Inventario de Mercancías para Venta | | | Fondos en Garantía a Corto Plazo | | |
| Inventario de Mercancías Terminadas | | | Fondos en Administración a Corto Plazo | 3,401,834.76 | 2,449,009.11 |
| Inventario de Mercancías en Proceso de Elaboración | | | Fondos Contingentes a Corto Plazo | | |
| Inventario de Materias Primas, Materiales y Suministros para Producción | | | Fondos de Fideicomisos, Mandatos y Contratos Análogos a Corto Plazo | | |
| Bienes en Tránsito | | | Otros Fondos de Terceros en Garantía y/o Administración a Corto Plazo | | |
| Almacenes | 0.00 | 0.00 | Valores y Bienes en Garantía a Corto Plazo | | |
| Estimación por Pérdida o Deterioro de Activos Circulantes | 0.00 | 0.00 | Provisiones a Corto Plazo | 0.00 | 0.00 |
| Estimaciones para Cuentas Incobrables por Derechos a Recibir Efectivo o Equivalentes | | | Provisión para Demandas y Juicios a Corto Plazo | | |
| Estimación por Deterioro de Inventarios | | | Provisión para Contingencias a Corto Plazo | | |
| Otros Activos Circulantes | 0.00 | 0.00 | Otras Provisiones a Corto Plazo | | |
| Valores en Garantía | | | Otros Pasivos a Corto Plazo | 75,757,956.13 | 3,760,895.47 |
| Bienes en Garantía (excluye depósitos de fondos) | | | Ingresos por Clasificar | 75,757,956.13 | 3,760,895.47 |
| Bienes Derivados de Embargos, Decomisos, Aseguramientos y Dación en Pago | | | Recaudación por Participar | | |
| Adquisición con Fondos de Terceros | | | Otros Pasivos Circulantes | | |
| Total de Activos Circulantes | 210,054,586.83 | 216,257,731.21 | Total de Pasivos Circulantes | 85,242,479.78 | 17,190,858.00 |
| Activo No Circulante | | | Pasivo No Circulante | | |
| Inversiones Financieras a Largo Plazo | | | Cuentas por Pagar a Largo Plazo | 147,674.62 | 147,674.62 |
| Derechos a Recibir Efectivo o Equivalentes a Largo Plazo | 75,788,195.13 | 3,791,134.47 | Documentos por Pagar a Largo Plazo | | |
| Bienes Inmuebles, Infraestructura y Construcciones en Proceso | 40,443,669.90 | 34,603,001.33 | Deuda Pública a Largo Plazo | | |
| Bienes Muebles | 7,743,253.20 | 7,892,583.10 | Pasivos Diferidos a Largo Plazo | 1,092,032.36 | 1,092,032.36 |
| Activos Intangibles | 76,432.98 | 76,432.98 | Fondos y Bienes de Terceros en Garantía y/o Administración a Largo Plazo | 65,487,410.15 | 76,118,421.96 |
| Depreciación, Deterioro y Amortización Acumulada de Bienes | (6,475,658.90) | (6,628,134.53) | Provisiones a Largo Plazo | | |
| Activos Diferidos | 12,899,670.12 | 13,268,703.12 | Total de Pasivos No Circulantes | 66,727,117.13 | 76,266,096.58 |
| Estimación por Pérdida o Deterioro de Activos no Circulantes | | | Total del Pasivo | 151,969,596.91 | 93,456,954.58 |
| Otros Activos no Circulantes | | | | 147,674.62 | 147,674.62 |
| Total de Activos No Circulantes | 130,475,562.43 | 53,003,720.47 | HACIENDA PÚBLICA / PATRIMONIO | | |
| Total del Activo | 340,530,149.26 | 269,261,451.68 | Hacienda Pública/Patrimonio Contribuido | 17,836,470.00 | 100,000.00 |
| | | | Aportaciones | | |
| | | | Donaciones de Capital | 17,836,470.00 | 100,000.00 |
| | | | Actualización de la Hacienda Pública/Patrimonio | | |
| | | | Hacienda Pública/Patrimonio Generado | 170,724,082.35 | 175,704,497.10 |
| | | | Resultados del Ejercicio (Ahorro/Desahorro) | 11,157,987.47 | (25,261,786.63) |
| | | | Resultados de Ejercicios Anteriores | 159,566,094.88 | 200,966,283.73 |
| | | | Revalúos | | |
| | | | Reservas | | |
| | | | Rectificaciones de Resultados de Ejercicios Anteriores | | |
| | | | Exceso o Insuficiencia en la Actualización de la Hacienda Pública/Patrimonio | 0.00 | 0.00 |
| | | | Resultado por Posición Monetaria | | |
| | | | Resultado por Tenencia de Activos no Monetarios | | |
| Total de Activos No Circulantes | 130,475,562.43 | 53,003,720.47 | Total Hacienda Pública/Patrimonio | 188,560,552.35 | 175,804,497.10 |
| Total del Activo | 340,530,149.26 | 269,261,451.68 | Total del Pasivo y Hacienda Pública/Patrimonio | 340,530,149.26 | 269,261,451.68 |

PROMOTORA DE VIVIENDA CHIAPAS

SISTEMA CONTABLE 2017

INFORME ANALÍTICO DE LA DEUDA PÚBLICA Y OTROS PASIVOS
DEL 1o. DE ENERO AL 31 DE DICIEMBRE DE 2017

Página 1 de 1

Fecha: 29/01/2018

LDF-2

| Denominación de la Deuda Pública y Otros Pasivos | Saldo al 31 de diciembre de 2016 | Disposiciones del Período | Amortizaciones del Período | Revaluaciones, Reclasificaciones y Otros Ajustes | Saldo Final del Período | Pago de Intereses del Período | Pago de Comisiones y demás costos asociados durante el Período |
|--|----------------------------------|---------------------------|----------------------------|--|-------------------------|-------------------------------|--|
| Deuda Pública | 0.00 | 0.00 | 0.00 | 0.00 | 0.00 | 0.00 | 0.00 |
| Corto Plazo | 0.00 | 0.00 | 0.00 | 0.00 | 0.00 | 0.00 | 0.00 |
| Instituciones de Crédito | | | | | | | |
| Títulos y Valores | | | | | | | |
| Arrendamientos Financieros | | | | | | | |
| Largo Plazo | 0.00 | 0.00 | 0.00 | 0.00 | 0.00 | | |
| Instituciones de Crédito | | | | | | | |
| Títulos y Valores | | | | | | | |
| Arrendamientos Financieros | | | | | | | |
| Otros Pasivos | 3,760,895.47 | | | | 75,757,956.13 | | |
| Total de la Deuda Pública y Otros Pasivos | 3,760,895.47 | 0.00 | 0.00 | 0.00 | 75,757,956.13 | 0.00 | 0.00 |

Deuda Contingente (Informativo)

Valor de Instrumentos Bono Cupón Cero (Informativo)

Instrumento Bono Cupón Cero 1, Banobras
Instrumento Bono Cupón Cero 2, Banobras

| Obligaciones a Corto Plazo | Monto Contratado | Plazo Pactado | Tasa de Interés | Comisiones y Costos Relacionados | Tasa Efectiva |
|----------------------------|------------------|---------------|-----------------|----------------------------------|---------------|
| | | | | | |

Obligaciones a Corto Plazo (Informativo)

Interacciones, S.A.

SISTEMA CONTABLE 2017

INFORME ANALÍTICO DE OBLIGACIONES DIFERENTES DE FINANCIAMIENTOS

DEL 1o. DE ENERO AL 31 DE DICIEMBRE DE 2017

Fecha:

Página 1 de 1

29/01/2018

LDF-3

| DENOMINACIÓN DE LAS OBLIGACIONES DIFERENTES DE FINANCIAMIENTO | FECHA DEL CONTRATO | FECHA DE INICIO DE OPERACIÓN DEL PROYECTO | FECHA DE VENCIMIENTO | MONTO DE LA INVERSIÓN PACTADO | PLAZO PACTADO | MONTO PROMEDIO MENSUAL DEL PAGO DE LA CONTRAPRESTACIÓN | MONTO PROMEDIO MENSUAL DEL PAGO DE LA CONTRAPRESTACIÓN CORRESPONDIENTE AL PAGO DE INVERSIÓN | MONTO PAGADO DE LA INVERSIÓN AL 31 DE DICIEMBRE DE 2017 | MONTO PAGADO DE LA INVERSIÓN ACTUALIZADO AL 31 DE DICIEMBRE DE 2017 | SALDO PENDIENTE POR PAGAR DE LA INVERSIÓN AL 31 DE DICIEMBRE DE 2017 |
|---|--------------------|---|----------------------|-------------------------------|---------------|--|---|---|---|--|
|---|--------------------|---|----------------------|-------------------------------|---------------|--|---|---|---|--|

APP'S

APP 1
APP 2
APP 3
APP XX

Otros instrumentos

Otro instrumento 1
Otro instrumento 2
Otro instrumento 3
Otro instrumento XX

Total de Obligaciones
Diferentes de Financiamiento

NO APLICA

SISTEMA CONTABLE 2017

BALANCE PRESUPUESTARIO

DEL 1o. DE ENERO AL 31 DE DICIEMBRE DE 2017

Fecha:

Página 1 de 1

29/01/2018

LDF 4

| CONCEPTO | ESTIMADO/APROBADO | DEVENGADO | RECAUDADO/PAGADO |
|---|----------------------|----------------------|----------------------|
| Ingresos Totales | 59,282,067.22 | 80,403,450.39 | 80,403,450.39 |
| Ingresos de Libre Disposición | 43,282,067.22 | 64,542,788.67 | 64,542,788.67 |
| Transferencias Federales Etiquetadas | 16,000,000.00 | 15,860,661.72 | 15,860,661.72 |
| Financiamiento Neto | 0.00 | 0.00 | 0.00 |
| Egresos Presupuestarios | 59,282,067.22 | 73,018,422.18 | 72,766,985.96 |
| Gasto No Etiquetado (sin incluir Amortización de la Deuda Pública) | 43,282,067.22 | 57,225,310.34 | 57,176,345.16 |
| Gasto Etiquetado (sin incluir Amortización de la Deuda Pública) | 16,000,000.00 | 15,793,111.84 | 15,590,640.80 |
| Remanentes del Ejercicio Anterior | | 1,150,363.91 | 1,150,363.91 |
| Remanentes de Ingresos de Libre Disposición aplicados en el periodo | | 1,150,363.91 | 1,150,363.91 |
| Remanentes de Transferencias Federales Etiquetadas aplicados en el periodo | | 0.00 | 0.00 |
| Balance Presupuestario | 0.00 | 8,535,392.12 | 8,786,828.34 |
| Balance Presupuestario sin Financiamiento Neto | 0.00 | 8,535,392.12 | 8,786,828.34 |
| Balance Presupuestario sin Financiamiento Neto y sin Remanentes del Ejercicio Anterior | 0.00 | 7,385,028.21 | 7,636,464.43 |

| CONCEPTO | APROBADO | DEVENGADO | PAGADO |
|--|-------------|---------------------|---------------------|
| Intereses, Comisiones y Gastos de la Deuda | 0.00 | 0.00 | 0.00 |
| Intereses, Comisiones y Gastos de la Deuda con Gasto No Etiquetado | 0.00 | 0.00 | 0.00 |
| Intereses, Comisiones y Gastos de la Deuda con Gasto Etiquetado | 0.00 | 0.00 | 0.00 |
| Balance Primario | 0.00 | 7,385,028.21 | 7,636,464.43 |

| CONCEPTO | ESTIMADO/APROBADO | DEVENGADO | RECAUDADO/PAGADO |
|---|-------------------|-------------|------------------|
| Financiamiento | 0.00 | 0.00 | 0.00 |
| Financiamiento con Fuente de Pago de Ingresos de Libre Disposición | 0.00 | 0.00 | 0.00 |
| Financiamiento con Fuente de Pago de Transferencias Federales Etiquetadas | 0.00 | 0.00 | 0.00 |
| Amortización de la Deuda | 0.00 | 0.00 | 0.00 |
| Amortización de la Deuda Pública con Gasto No Etiquetado | 0.00 | 0.00 | 0.00 |
| Amortización de la Deuda Pública con Gasto Etiquetado | 0.00 | 0.00 | 0.00 |
| Financiamiento Neto | 0.00 | 0.00 | 0.00 |

| CONCEPTO | ESTIMADO/APROBADO | DEVENGADO | RECAUDADO/PAGADO |
|---|-------------------|---------------------|---------------------|
| Ingresos de Libre Disposición | 43,282,067.22 | 64,542,788.67 | 64,542,788.67 |
| Financiamiento Neto con Fuente de Pago de Ingresos de Libre Disposición | 0.00 | 0.00 | 0.00 |
| Financiamiento con Fuente de Pago de Ingresos de Libre Disposición | 0.00 | 0.00 | 0.00 |
| Amortización de la Deuda Pública con Gasto No Etiquetado | 0.00 | 0.00 | 0.00 |
| Gasto No Etiquetado (sin incluir amortización de la Deuda Pública) | 43,282,067.22 | 57,225,310.34 | 57,176,345.16 |
| Remanentes de Ingresos de Libre Disposición aplicados en el periodo | | 1,150,363.91 | 1,150,363.91 |
| Balance Presupuestario de Recursos Disponibles | 0.00 | 8,467,842.24 | 8,516,807.42 |
| Balance Presupuestario de Recursos Disponibles sin Financiamiento Neto | 0.00 | 8,467,842.24 | 8,516,807.42 |

| CONCEPTO | ESTIMADO/APROBADO | DEVENGADO | RECAUDADO/PAGADO |
|--|-------------------|------------------|-------------------|
| Transferencias Federales Etiquetadas | 16,000,000.00 | 15,860,661.72 | 15,860,661.72 |
| Financiamiento Neto con fuente de Pago de Transferencias Federales Etiquetadas | 0.00 | 0.00 | 0.00 |
| Financiamiento con Fuente de Pago de Transferencias Federales Etiquetadas | 0.00 | 0.00 | 0.00 |
| Amortización de la Deuda Pública con Gasto Etiquetado | 0.00 | 0.00 | 0.00 |
| Gasto Etiquetado (sin incluir Amortización de la Deuda) | 16,000,000.00 | 15,793,111.84 | 15,590,640.80 |
| Remanentes de Transferencias Federales Etiquetadas aplicados en el periodo | | 0.00 | 0.00 |
| Balance Presupuestario de Recursos Etiquetados | 0.00 | 67,549.88 | 270,020.92 |
| Balance Presupuestario de Recursos Etiquetados sin Financiamiento Neto | 0.00 | 67,549.88 | 270,020.92 |

NOMBRE DEL ENTE PÚBLICO : Promotora de Vivienda Chiapas
Estado Analítico del Ejercicio del Presupuesto de Egresos Detallado – LDF 6a.
Clasificación por Objeto del Gasto (Capítulo y Concepto)

Del 1 de Enero al 31 de diciembre de 2017

(PESOS)

| Concepto | Egresos | | | | | Subejercicio |
|---|----------------------|-------------------------------|----------------------|----------------------|----------------------|----------------------|
| | Aprobado | Ampliaciones / Reducciones | Modificado | Devengado | Pagado | |
| b5) Productos Químicos, Farmacéuticos y de Laboratorio. | 0.00 | 0.00 | 0.00 | 0.00 | 0.00 | 0.00 |
| b6) Combustibles, Lubricantes y Aditivos. | 0.00 | 0.00 | 0.00 | 0.00 | 0.00 | 0.00 |
| b7) Vestuario, Blancos, Prendas de Protección y Artículos Deportivos. | 0.00 | 0.00 | 0.00 | 0.00 | 0.00 | 0.00 |
| b8) Materiales y Suministros para Seguridad. | 0.00 | 0.00 | 0.00 | 0.00 | 0.00 | 0.00 |
| b9) Herramientas, Refacciones y Accesorios Menores. | 0.00 | 0.00 | 0.00 | 0.00 | 0.00 | 0.00 |
| C. Servicios Generales. | 0.00 | 79,448.34 | 79,448.34 | 75,736.84 | 0.00 | 3,711.50 |
| c1) Servicios Básicos. | 0.00 | 0.00 | 0.00 | 0.00 | 0.00 | 0.00 |
| c2) Servicios de Arrendamiento. | 0.00 | 0.00 | 0.00 | 0.00 | 0.00 | 0.00 |
| c3) Servicios Profesionales, Científicos, Técnicos y Otros Servicios. | 0.00 | 0.00 | 0.00 | 0.00 | 0.00 | 0.00 |
| c4) Servicios Financieros, Bancarios y Comerciales. | 0.00 | 0.00 | 0.00 | 0.00 | 0.00 | 0.00 |
| c5) Servicios de Instalación, Reparación, Mantenimiento y Conservación. | 0.00 | 0.00 | 0.00 | 0.00 | 0.00 | 0.00 |
| c6) Servicios de Comunicación Social y Publicidad. | 0.00 | 0.00 | 0.00 | 0.00 | 0.00 | 0.00 |
| c7) Servicios de Traslado y Viáticos. | 0.00 | 0.00 | 0.00 | 0.00 | 0.00 | 0.00 |
| c8) Servicios Oficiales. | 0.00 | 0.00 | 0.00 | 0.00 | 0.00 | 0.00 |
| c9) Otros Servicios Generales. | 0.00 | 79,448.34 | 79,448.34 | 75,736.84 | 0.00 | 3,711.50 |
| D. Transferencias, Asignaciones, Subsidios y Otras Ayudas. | 0.00 | 537,769.28 | 537,769.28 | 492,181.58 | 492,181.58 | 45,587.70 |
| d1) Transferencias Internas y Asignaciones al Sector Público. | 0.00 | 0.00 | 0.00 | 0.00 | 0.00 | 0.00 |
| d2) Transferencias al Resto del Sector Público. | 0.00 | 0.00 | 0.00 | 0.00 | 0.00 | 0.00 |
| d3) Subsidios y Subvenciones. | 0.00 | 537,769.28 | 537,769.28 | 492,181.58 | 492,181.58 | 45,587.70 |
| d4) Ayudas Sociales. | 0.00 | 0.00 | 0.00 | 0.00 | 0.00 | 0.00 |
| d5) Pensiones y Jubilaciones. | 0.00 | 0.00 | 0.00 | 0.00 | 0.00 | 0.00 |
| d6) Transferencias a Fideicomisos, Mandatos y Otros Análogos. | 0.00 | 0.00 | 0.00 | 0.00 | 0.00 | 0.00 |
| d7) Transferencias a la Seguridad Social | 0.00 | 0.00 | 0.00 | 0.00 | 0.00 | 0.00 |
| d8) Donativos | 0.00 | 0.00 | 0.00 | 0.00 | 0.00 | 0.00 |
| d9) Transferencias al Exterior. | 0.00 | 0.00 | 0.00 | 0.00 | 0.00 | 0.00 |
| E. Bienes Muebles, Inmuebles e Intangibles. | 0.00 | 0.00 | 0.00 | 0.00 | 0.00 | 0.00 |
| e1) Mobiliario y Equipo de Administración. | 0.00 | 0.00 | 0.00 | 0.00 | 0.00 | 0.00 |
| e2) Mobiliario y Equipo Educativo y Recreativo. | 0.00 | 0.00 | 0.00 | 0.00 | 0.00 | 0.00 |
| e3) Equipo e Instrumental Médico y de Laboratorio. | 0.00 | 0.00 | 0.00 | 0.00 | 0.00 | 0.00 |
| e4) Vehículos y Equipo de Transporte. | 0.00 | 0.00 | 0.00 | 0.00 | 0.00 | 0.00 |
| e5) Equipo de Defensa y Seguridad. | 0.00 | 0.00 | 0.00 | 0.00 | 0.00 | 0.00 |
| e6) Maquinaria, Otros Equipos y Herramientas. | 0.00 | 0.00 | 0.00 | 0.00 | 0.00 | 0.00 |
| e7) Activos Biológicos. | 0.00 | 0.00 | 0.00 | 0.00 | 0.00 | 0.00 |
| e8) Bienes Inmuebles. | 0.00 | 0.00 | 0.00 | 0.00 | 0.00 | 0.00 |
| e9) Activos Intangibles. | 0.00 | 0.00 | 0.00 | 0.00 | 0.00 | 0.00 |
| F. Inversión Pública. | 16,000,000.00 | -14,875,801.43 | 1,124,198.57 | 1,124,198.57 | 1,124,198.57 | 0.00 |
| f1) Obra Pública en Bienes de Dominio Público. | 0.00 | 0.00 | 0.00 | 0.00 | 0.00 | 0.00 |
| f2) Obra Pública en Bienes Propios. | 16,000,000.00 | -14,875,801.43 | 1,124,198.57 | 1,124,198.57 | 1,124,198.57 | 0.00 |
| f3) Proyectos Productivos y Acciones de Fomento | 0.00 | 0.00 | 0.00 | 0.00 | 0.00 | 0.00 |
| G. Inversiones Financieras y Otras Provisiones. | 0.00 | 0.00 | 0.00 | 0.00 | 0.00 | 0.00 |
| g1) Inversiones para el Fomento de Actividades Productivas | 0.00 | 0.00 | 0.00 | 0.00 | 0.00 | 0.00 |
| g2) Acciones y Participaciones de Capital | 0.00 | 0.00 | 0.00 | 0.00 | 0.00 | 0.00 |
| g3) Compra de Títulos y Valores | 0.00 | 0.00 | 0.00 | 0.00 | 0.00 | 0.00 |
| g4) Concesión de Préstamos. | 0.00 | 0.00 | 0.00 | 0.00 | 0.00 | 0.00 |
| g5) Inversiones en Fideicomisos, Mandatos y Otros Análogos. | 0.00 | 0.00 | 0.00 | 0.00 | 0.00 | 0.00 |
| Fideicomiso de Desastres Naturales (informativo) | | | | | | |
| g6) Otras Inversiones Financieras | 0.00 | 0.00 | 0.00 | 0.00 | 0.00 | 0.00 |
| g7) Provisiones para Contingencias y Otras Erogaciones Especiales. | 0.00 | 0.00 | 0.00 | 0.00 | 0.00 | 0.00 |
| H. Participaciones y Aportaciones. | 0.00 | 0.00 | 0.00 | 0.00 | 0.00 | 0.00 |
| h1) Participaciones. | 0.00 | 0.00 | 0.00 | 0.00 | 0.00 | 0.00 |
| h2) Aportaciones. | 0.00 | 0.00 | 0.00 | 0.00 | 0.00 | 0.00 |
| h3) Convenios. | 0.00 | 0.00 | 0.00 | 0.00 | 0.00 | 0.00 |
| I. Deuda Pública. | 0.00 | 0.00 | 0.00 | 0.00 | 0.00 | 0.00 |
| i1) Amortización de la Deuda Pública. | 0.00 | 0.00 | 0.00 | 0.00 | 0.00 | 0.00 |
| i2) Intereses de la Deuda Pública. | 0.00 | 0.00 | 0.00 | 0.00 | 0.00 | 0.00 |
| i3) Comisiones de la Deuda Pública. | 0.00 | 0.00 | 0.00 | 0.00 | 0.00 | 0.00 |
| i4) Gastos de la Deuda Pública. | 0.00 | 0.00 | 0.00 | 0.00 | 0.00 | 0.00 |
| i5) Costo por Coberturas. | 0.00 | 0.00 | 0.00 | 0.00 | 0.00 | 0.00 |
| i6) Apoyos Financieros. | 0.00 | 0.00 | 0.00 | 0.00 | 0.00 | 0.00 |
| i7) Adeudos de Ejercicios Fiscales Anteriores (ADEFAS). | 0.00 | 0.00 | 0.00 | 0.00 | 0.00 | 0.00 |
| III. Total de Egresos | 59,282,067.22 | 23,775,925.06 | 83,057,992.28 | 73,018,422.18 | 72,766,985.96 | 10,039,570.10 |

NOMBRE DEL ENTE PÚBLICO : Promotora de Vivienda Chiapas
Estado Analítico del Ejercicio del Presupuesto de Egresos Detallado – LDF 6b.

Clasificación Administrativa

Del 1 de Enero al 31 de diciembre de 2017
(PESOS)

| Concepto | Egresos | | | | | Subejercicio |
|---|----------------------|-------------------------------|----------------------|----------------------|----------------------|----------------------|
| | Aprobado | Ampliaciones / Reducciones | Modificado | Devengado | Pagado | |
| I. Gasto No Etiquetado | 43,282,067.22 | 23,915,263.34 | 67,197,330.56 | 57,225,310.34 | 57,176,345.16 | 9,972,020.22 |
| E. Entidades Paraestatales y Fideicomisos No Empresariales y No Financieros | 43,282,067.22 | 23,915,263.34 | 67,197,330.56 | 57,225,310.34 | 57,176,345.16 | 9,972,020.22 |
| Promotora de Vivienda Chiapas | 43,282,067.22 | 23,915,263.34 | 67,197,330.56 | 57,225,310.34 | 57,176,345.16 | 9,972,020.22 |
| II. Gasto Etiquetado | 16,000,000.00 | -139,338.28 | 15,860,661.72 | 15,793,111.84 | 15,590,640.80 | 67,549.88 |
| E. Entidades Paraestatales y Fideicomisos No Empresariales y No Financieros | 16,000,000.00 | -139,338.28 | 15,860,661.72 | 15,793,111.84 | 15,590,640.80 | 67,549.88 |
| Promotora de Vivienda Chiapas | 16,000,000.00 | -139,338.28 | 15,860,661.72 | 15,793,111.84 | 15,590,640.80 | 67,549.88 |
| III. Total de Egresos | 59,282,067.22 | 23,775,925.06 | 83,057,992.28 | 73,018,422.18 | 72,766,985.96 | 10,039,570.10 |

NOMBRE DEL ENTE PÚBLICO : Promotora de Vivienda Chiapas

Estado Analítico del Ejercicio del Presupuesto de Egresos Detallado – LDF 6c.

Clasificación Funcional (Finalidad y Función)

Del 1 de Enero al 31 de diciembre de 2017

(PESOS)

| Concepto | Egresos | | | | | Subejercicio |
|--|----------------------|-------------------------------|----------------------|----------------------|----------------------|----------------------|
| | Aprobado | Ampliaciones / Reducciones | Modificado | Devengado | Pagado | |
| I. Gasto No Etiquetado | 43,282,067.22 | 23,915,263.34 | 67,197,330.56 | 57,225,310.34 | 57,176,345.16 | 9,972,020.22 |
| A. Gobierno | 0.00 | 0.00 | 0.00 | 0.00 | 0.00 | 0.00 |
| a1) Legislación | 0.00 | 0.00 | 0.00 | 0.00 | 0.00 | 0.00 |
| a2) Justicia | 0.00 | 0.00 | 0.00 | 0.00 | 0.00 | 0.00 |
| a3) Coordinación de la política de gobierno | 0.00 | 0.00 | 0.00 | 0.00 | 0.00 | 0.00 |
| a4) Relaciones exteriores | 0.00 | 0.00 | 0.00 | 0.00 | 0.00 | 0.00 |
| a5) Asuntos financieros y hacendarios | 0.00 | 0.00 | 0.00 | 0.00 | 0.00 | 0.00 |
| a6) Seguridad Nacional | 0.00 | 0.00 | 0.00 | 0.00 | 0.00 | 0.00 |
| a7) Asuntos de orden público y de seguridad interior | 0.00 | 0.00 | 0.00 | 0.00 | 0.00 | 0.00 |
| a8) Otros servicios generales | 0.00 | 0.00 | 0.00 | 0.00 | 0.00 | 0.00 |
| B. Desarrollo Social | 43,282,067.22 | 23,915,263.34 | 67,197,330.56 | 57,225,310.34 | 57,176,345.16 | 9,972,020.22 |
| b1) Protección ambiental | 0.00 | 0.00 | 0.00 | 0.00 | 0.00 | 0.00 |
| b2) Vivienda y servicios a la comunidad | 43,282,067.22 | 23,915,263.34 | 67,197,330.56 | 57,225,310.34 | 57,176,345.16 | 9,972,020.22 |
| b3) Salud | 0.00 | 0.00 | 0.00 | 0.00 | 0.00 | 0.00 |
| b4) Recreación, cultura y otras manifestaciones sociales | 0.00 | 0.00 | 0.00 | 0.00 | 0.00 | 0.00 |
| b5) Educación | 0.00 | 0.00 | 0.00 | 0.00 | 0.00 | 0.00 |
| b6) Protección social | 0.00 | 0.00 | 0.00 | 0.00 | 0.00 | 0.00 |
| b7) Otros Asuntos Sociales | 0.00 | 0.00 | 0.00 | 0.00 | 0.00 | 0.00 |
| C. Desarrollo Económico | 0.00 | 0.00 | 0.00 | 0.00 | 0.00 | 0.00 |
| c1) Asuntos económicos, comerciales y laborales en general | 0.00 | 0.00 | 0.00 | 0.00 | 0.00 | 0.00 |
| c2) Agropecuaria, silvicultura, pesca y caza | 0.00 | 0.00 | 0.00 | 0.00 | 0.00 | 0.00 |
| c3) Combustibles y energía | 0.00 | 0.00 | 0.00 | 0.00 | 0.00 | 0.00 |
| c4) Minería, manufacturas y construcción | 0.00 | 0.00 | 0.00 | 0.00 | 0.00 | 0.00 |
| c5) Transporte | 0.00 | 0.00 | 0.00 | 0.00 | 0.00 | 0.00 |
| c6) Comunicaciones | 0.00 | 0.00 | 0.00 | 0.00 | 0.00 | 0.00 |
| c7) Turismo | 0.00 | 0.00 | 0.00 | 0.00 | 0.00 | 0.00 |
| c8) Ciencia, tecnología e innovación | 0.00 | 0.00 | 0.00 | 0.00 | 0.00 | 0.00 |
| c9) Otras industrias y otros asuntos económicos | 0.00 | 0.00 | 0.00 | 0.00 | 0.00 | 0.00 |
| D. Otras no Clasificadas en Funciones Anteriores | 0.00 | 0.00 | 0.00 | 0.00 | 0.00 | 0.00 |
| d1) Transac. de la deuda pública/costo financiero de la deuda | 0.00 | 0.00 | 0.00 | 0.00 | 0.00 | 0.00 |
| d2) Transf., part. y aport. entre diferentes niv. y ord. de gob. | 0.00 | 0.00 | 0.00 | 0.00 | 0.00 | 0.00 |
| d3) Saneamiento del Sistema Financiero | 0.00 | 0.00 | 0.00 | 0.00 | 0.00 | 0.00 |
| d4) Adeudos de Ejercicios Fiscales Anteriores | 0.00 | 0.00 | 0.00 | 0.00 | 0.00 | 0.00 |
| II. Gasto Etiquetado | 16,000,000.00 | -139,338.28 | 15,860,661.72 | 15,793,111.84 | 15,590,640.80 | 67,549.88 |
| A. Gobierno | 0.00 | 0.00 | 0.00 | 0.00 | 0.00 | 0.00 |
| a1) Legislación | 0.00 | 0.00 | 0.00 | 0.00 | 0.00 | 0.00 |
| a2) Justicia | 0.00 | 0.00 | 0.00 | 0.00 | 0.00 | 0.00 |
| a3) Coordinación de la política de gobierno | 0.00 | 0.00 | 0.00 | 0.00 | 0.00 | 0.00 |
| a4) Relaciones exteriores | 0.00 | 0.00 | 0.00 | 0.00 | 0.00 | 0.00 |
| a5) Asuntos financieros y hacendarios | 0.00 | 0.00 | 0.00 | 0.00 | 0.00 | 0.00 |
| a6) Seguridad Nacional | 0.00 | 0.00 | 0.00 | 0.00 | 0.00 | 0.00 |
| a7) Asuntos de orden público y de seguridad interior | 0.00 | 0.00 | 0.00 | 0.00 | 0.00 | 0.00 |
| a8) Otros servicios generales | 0.00 | 0.00 | 0.00 | 0.00 | 0.00 | 0.00 |
| B. Desarrollo Social | 16,000,000.00 | -139,338.28 | 15,860,661.72 | 15,793,111.84 | 15,590,640.80 | 67,549.88 |
| b1) Protección ambiental | 0.00 | 0.00 | 0.00 | 0.00 | 0.00 | 0.00 |
| b2) Vivienda y servicios a la comunidad | 16,000,000.00 | -139,338.28 | 15,860,661.72 | 15,793,111.84 | 15,590,640.80 | 67,549.88 |
| b3) Salud | 0.00 | 0.00 | 0.00 | 0.00 | 0.00 | 0.00 |
| b4) Recreación, cultura y otras manifestaciones sociales | 0.00 | 0.00 | 0.00 | 0.00 | 0.00 | 0.00 |
| b5) Educación | 0.00 | 0.00 | 0.00 | 0.00 | 0.00 | 0.00 |
| b6) Protección social | 0.00 | 0.00 | 0.00 | 0.00 | 0.00 | 0.00 |
| b7) Otros Asuntos Sociales | 0.00 | 0.00 | 0.00 | 0.00 | 0.00 | 0.00 |
| C. Desarrollo Económico | 0.00 | 0.00 | 0.00 | 0.00 | 0.00 | 0.00 |
| c1) Asuntos económicos, comerciales y laborales en general | 0.00 | 0.00 | 0.00 | 0.00 | 0.00 | 0.00 |
| c2) Agropecuaria, silvicultura, pesca y caza | 0.00 | 0.00 | 0.00 | 0.00 | 0.00 | 0.00 |
| c3) Combustibles y energía | 0.00 | 0.00 | 0.00 | 0.00 | 0.00 | 0.00 |
| c4) Minería, manufacturas y construcción | 0.00 | 0.00 | 0.00 | 0.00 | 0.00 | 0.00 |
| c5) Transporte | 0.00 | 0.00 | 0.00 | 0.00 | 0.00 | 0.00 |
| c6) Comunicaciones | 0.00 | 0.00 | 0.00 | 0.00 | 0.00 | 0.00 |
| c7) Turismo | 0.00 | 0.00 | 0.00 | 0.00 | 0.00 | 0.00 |
| c8) Ciencia, tecnología e innovación | 0.00 | 0.00 | 0.00 | 0.00 | 0.00 | 0.00 |
| c9) Otras industrias y otros asuntos económicos | 0.00 | 0.00 | 0.00 | 0.00 | 0.00 | 0.00 |
| D. Otras no Clasificadas en Funciones Anteriores | 0.00 | 0.00 | 0.00 | 0.00 | 0.00 | 0.00 |
| d1) Transac. de la deuda pública/costo financiero de la deuda | 0.00 | 0.00 | 0.00 | 0.00 | 0.00 | 0.00 |
| d2) Transf., part. y aport. entre diferentes niv. y ord. de gob. | 0.00 | 0.00 | 0.00 | 0.00 | 0.00 | 0.00 |
| d3) Saneamiento del Sistema Financiero | 0.00 | 0.00 | 0.00 | 0.00 | 0.00 | 0.00 |
| d4) Adeudos de Ejercicios Fiscales Anteriores | 0.00 | 0.00 | 0.00 | 0.00 | 0.00 | 0.00 |
| III. Total de Egresos | 59,282,067.22 | 23,775,925.06 | 83,057,992.28 | 73,018,422.18 | 72,766,985.96 | 10,039,570.10 |

NOMBRE DEL ENTE PÚBLICO : Promotora de Vivienda Chiapas
Estado Analítico del Ejercicio del Presupuesto de Egresos Detallado – LDF 6d.
Clasificación de Servicios Personales por Categoría
Del 1 de Enero al 31 de diciembre de 2017
(PESOS)

| Concepto | Egresos | | | | | Subejercicio |
|---|----------------------|-------------------------------|----------------------|----------------------|----------------------|-------------------|
| | Aprobado | Ampliaciones / Reducciones | Modificado | Devengado | Pagado | |
| I. Gasto No Etiquetado | 32,591,305.42 | 335,523.19 | 32,926,828.61 | 32,615,855.63 | 32,566,890.45 | 310,972.98 |
| A. Personal Administrativo y de Servicio Público | 32,591,305.42 | 335,523.19 | 32,926,828.61 | 32,615,855.63 | 32,566,890.45 | 310,972.98 |
| B. Magisterio | 0.00 | 0.00 | 0.00 | 0.00 | 0.00 | 0.00 |
| C. Servicios de Salud | 0.00 | 0.00 | 0.00 | 0.00 | 0.00 | 0.00 |
| c1) Personal Administrativo | 0.00 | 0.00 | 0.00 | 0.00 | 0.00 | 0.00 |
| c2) Personal Médico, Paramédico y Afín | 0.00 | 0.00 | 0.00 | 0.00 | 0.00 | 0.00 |
| D. Seguridad Pública | 0.00 | 0.00 | 0.00 | 0.00 | 0.00 | 0.00 |
| E. Gastos Asociados a la Implementación de Nuevas Leyes Federales o Reformas a las mismas | 0.00 | 0.00 | 0.00 | 0.00 | 0.00 | 0.00 |
| e1) Nombre del Programa o Ley 1 | 0.00 | 0.00 | 0.00 | 0.00 | 0.00 | 0.00 |
| F. Sentencias Laborales Definitivas | 0.00 | 0.00 | 0.00 | 0.00 | 0.00 | 0.00 |
| II. Gasto Etiquetado | 0.00 | 14,736,463.15 | 14,736,463.15 | 14,668,913.27 | 14,466,442.23 | 67,549.88 |
| A. Personal Administrativo y de Servicio Público | 0.00 | 14,736,463.15 | 14,736,463.15 | 14,668,913.27 | 14,466,442.23 | 67,549.88 |
| B. Magisterio | 0.00 | 0.00 | 0.00 | 0.00 | 0.00 | 0.00 |
| C. Servicios de Salud | 0.00 | 0.00 | 0.00 | 0.00 | 0.00 | 0.00 |
| c1) Personal Administrativo | 0.00 | 0.00 | 0.00 | 0.00 | 0.00 | 0.00 |
| c2) Personal Médico, Paramédico y Afín | 0.00 | 0.00 | 0.00 | 0.00 | 0.00 | 0.00 |
| D. Seguridad Pública | 0.00 | 0.00 | 0.00 | 0.00 | 0.00 | 0.00 |
| E. Gastos Asociados a la Implementación de Nuevas Leyes Federales o Reformas a las mismas | 0.00 | 0.00 | 0.00 | 0.00 | 0.00 | 0.00 |
| e1) Nombre del Programa o Ley 1 | 0.00 | 0.00 | 0.00 | 0.00 | 0.00 | 0.00 |
| F. Sentencias Laborales Definitivas | 0.00 | 0.00 | 0.00 | 0.00 | 0.00 | 0.00 |
| III. Total del Gasto en Servicios Personales | 32,591,305.42 | 15,071,986.34 | 47,663,291.76 | 47,284,768.90 | 47,033,332.68 | 378,522.86 |

NOMBRE DEL ENTE PÚBLICO: PROMOTORA DE VIVIENDA CHIAPAS
Guía de Cumplimiento de la Ley de Disciplina Financiera de las Entidades Federativas y Municipios
Del 1 de enero al 31 de Diciembre de 2017

| Indicadores de Observancia | Implementación | | Resultado | | Fundamento | Comentarios |
|--|---|--------------------------------|---------------|------------------------------|---------------------------------|-------------|
| | SI | NO | Monto o valor | Unidad (pesos/porcentaje) | | |
| | Mecanismo de Verificación | Fecha estimada de cumplimiento | | | | |
| INDICADORES PRESUPUESTARIOS | | | | | | |
| A. INDICADORES CUANTITATIVOS | | | | | | |
| 1 Balance Presupuestario Sostenible | | | | | | |
| a. Propuesto | Iniciativa de Ley de Ingresos y Proyecto de Presupuesto de Egresos | | 59,282,067.22 | pesos | Art. 6 y 19 de la LDF | |
| b. Aprobado | Ley de Ingresos y Presupuesto de Egresos | | 59,282,067.22 | pesos | Art. 6 y 19 de la LDF | |
| c. Ejercido | Cuenta Pública / Formato 4 LDF | | 80,403,450.39 | pesos | Art. 6 y 19 de la LDF | |
| 2 Balance Presupuestario de Recursos Disponibles Sostenible | | | | | | |
| a. Propuesto | Iniciativa de Ley de Ingresos y Proyecto de Presupuesto de Egresos | | 59,282,067.22 | pesos | Art. 6 y 19 de la LDF | |
| b. Aprobado | Ley de Ingresos y Presupuesto de Egresos | | 59,282,067.22 | pesos | Art. 6 y 19 de la LDF | |
| c. Ejercido | Cuenta Pública / Formato 4 LDF | | 80,403,450.39 | pesos | Art. 6 y 19 de la LDF | |
| 3 Financiamiento Neto dentro del Techo de Financiamiento Neto | | | | | | |
| a. Propuesto | Iniciativa de Ley de Ingresos | | 59,282,067.22 | pesos | Art. 6, 19 y 46 de la LDF | |
| b. Aprobado | Ley de Ingresos | | 59,282,067.22 | pesos | Art. 6, 19 y 46 de la LDF | |
| c. Ejercido | Cuenta Pública / Formato 4 LDF | | 80,403,450.39 | pesos | Art. 6, 19 y 46 de la LDF | |
| 4 Recursos destinados a la atención de desastres naturales | | | | | | |
| a. Asignación al fideicomiso para desastres naturales | | | | | | |
| a.1 Aprobado | Reporte Trim. Formato 6 a) | | N/A | pesos | Art. 9 de la LDF | |
| a.2 Pagado | Cuenta Pública / Formato 6 a) | | N/A | pesos | Art. 9 de la LDF | |
| b. Aportación promedio realizada por la Entidad Federativa durante los 5 ejercicios previos, para infraestructura dañada por desastres naturales | Autorizaciones de recursos aprobados por el FONDEN | | N/A | pesos | Art. 9 de la LDF | |
| c. Saldo del fideicomiso para desastres naturales | Cuenta Pública / Auxiliar de Cuentas | | N/A | pesos | Art. 9 de la LDF | |
| d. Costo promedio de los últimos 5 ejercicios de la reconstrucción de infraestructura dañada por desastres naturales | Autorizaciones de recursos aprobados por el FONDEN | | N/A | pesos | Art. 9 de la LDF | |
| 5 Techo para servicios personales | | | | | | |
| a. Asignación en el Presupuesto de Egresos | Reporte Trim. Formato 6 d) | | 32,591,305.42 | pesos | Art. 10 y 21 de la LDF | |
| b. Ejercido | Reporte Trim. Formato 6 d) | | 32,615,855.63 | pesos | Art. 13 fracc. V y 21 de la LDF | |
| 6 Previsiones de gasto para compromisos de pago derivados de APPs | | | | | | |
| a. Asignación en el Presupuesto de Egresos | Presupuesto de Egresos | | N/A | pesos | Art. 11 y 21 de la LDF | |
| 7 Techo de ADEFAS para el ejercicio fiscal | | | | | | |
| a. Propuesto | Proyecto de Presupuesto de Egresos | | 0 | pesos | Art. 12 y 20 de la LDF | |
| b. Aprobado | Reporte Trim. Formato 6 a) | | 0 | pesos | Art. 12 y 20 de la LDF | |
| c. Ejercido | Cuenta Pública / Formato 6 a) | | 0 | pesos | Art. 12 y 20 de la LDF | |
| B. INDICADORES CUALITATIVOS | | | | | | |
| 1 Iniciativa de Ley de Ingresos y Proyecto de Presupuesto de Egresos | | | | | | |
| a. Objetivos anuales, estrategias y metas para el ejercicio fiscal | Iniciativa de Ley de Ingresos y Proyecto de Presupuesto de Egresos | | N/A | | Art. 5 y 18 de la LDF | |
| b. Proyecciones de ejercicios posteriores | Iniciativa de Ley de Ingresos y Proyecto de Presupuesto de Egresos / Formatos 7 a) y b) | | N/A | | Art. 5 y 18 de la LDF | |
| c. Descripción de riesgos relevantes y propuestas de acción para enfrentarlos | Iniciativa de Ley de Ingresos y Proyecto de Presupuesto de Egresos | | N/A | | Art. 5 y 18 de la LDF | |
| d. Resultados de ejercicios fiscales anteriores y el ejercicio fiscal en cuestión | Iniciativa de Ley de Ingresos y Proyecto de Presupuesto de Egresos / Formatos 7 c) y d) | | N/A | | Art. 5 y 18 de la LDF | |
| e. Estudio actuarial de las pensiones de sus trabajadores | Proyecto de Presupuesto de Egresos / Formato 8 | | | | Art. 5 y 18 de la LDF | |
| 2 Balance Presupuestario de Recursos Disponibles, en caso de ser negativo | | | | | | |
| a. Razones excepcionales que justifican el Balance Presupuestario de Recursos Disponibles negativo | Iniciativa de Ley de Ingresos o Proyecto de Presupuesto de Egresos | | N/A | | Art. 6 y 19 de la LDF | |
| b. Fuente de recursos para cubrir el Balance Presupuestario de Recursos Disponibles negativo | Iniciativa de Ley de Ingresos o Proyecto de Presupuesto de Egresos | | N/A | | Art. 6 y 19 de la LDF | |
| c. Número de ejercicios fiscales y acciones necesarias para cubrir el Balance Presupuestario de Recursos Disponibles negativo | Iniciativa de Ley de Ingresos o Proyecto de Presupuesto de Egresos | | N/A | | Art. 6 y 19 de la LDF | |
| d. Informes Trimestrales sobre el avance de las acciones para recuperar el Balance Presupuestario de Recursos Disponibles | Reporte Trím. y Cuenta Pública | | N/A | | Art. 6 y 19 de la LDF | |

NOMBRE DEL ENTE PÚBLICO: PROMOTORA DE VIVIENDA CHIAPAS
Guía de Cumplimiento de la Ley de Disciplina Financiera de las Entidades Federativas y Municipios
Del 1 de enero al 31 de Diciembre de 2017

| Indicadores de Observancia | Implementación | | Resultado | | Fundamento | Comentarios |
|--|---|--------------------------------|---------------|------------------------------|-----------------------------------|-------------|
| | SI | NO | Monto o valor | Unidad (pesos/porcentaje) | | |
| | Mecanismo de Verificación | Fecha estimada de cumplimiento | | | | |
| 3 Servicios Personales | | | | | | |
| a. Remuneraciones de los servidores públicos | Proyecto de Presupuesto | | 32,566,890.45 | | Art. 10 y 21 de la LDF | |
| b. Previsiones salariales y económicas para cubrir incrementos salariales, creación de plazas y otros | Proyecto de Presupuesto | | 0 | | Art. 10 y 21 de la LDF | |
| INDICADORES DEL EJERCICIO PRESUPUESTARIO | | | | | | |
| A. INDICADORES CUANTITATIVOS | | | | | | |
| 1 Ingresos Excedentes derivados de Ingresos de Libre Disposición | | | | | | |
| a. Monto de Ingresos Excedentes derivados de ILD | Cuenta Pública / Formato 5 | | 0 | pesos | Art. 14 y 21 de la LDF | |
| b. Monto de Ingresos Excedentes derivados de ILD destinados al fin del A.14, fracción I de la LDF | Cuenta Pública | | 0 | pesos | Art. 14 y 21 de la LDF | |
| c. Monto de Ingresos Excedentes derivados de ILD destinados al fin del A.14, fracción II, a) de la LDF | Cuenta Pública | | 0 | pesos | Art. 14 y 21 de la LDF | |
| d. Monto de Ingresos Excedentes derivados de ILD destinados al fin del A.14, fracción II, b) de la LDF | Cuenta Pública | | 0 | pesos | Art. 14 y 21 de la LDF | |
| e. Monto de Ingresos Excedentes derivados de ILD destinados al fin del artículo noveno transitorio de la LDF | | | 0 | pesos | Art. Noveno Transitorio de la LDF | |
| B. INDICADORES CUALITATIVOS | | | | | | |
| 1 Análisis Costo-Beneficio para programas o proyectos de inversión mayores a 10 millones de UDIS | Página de internet de la Secretaría de Finanzas o Tesorería Municipal | | N/A | | Art. 13 frac. III y 21 de la LDF | |
| 2 Análisis de conveniencia y análisis de transferencia de riesgos de los proyectos APPs | Página de internet de la Secretaría de Finanzas o Tesorería Municipal | | N/A | | Art. 13 frac. III y 21 de la LDF | |
| 3 Identificación de población objetivo, destino y temporalidad de subsidios | Página de internet de la Secretaría de Finanzas o Tesorería Municipal | | N/A | | Art. 13 frac. VII y 21 de la LDF | |
| INDICADORES DE DEUDA PÚBLICA | | | | | | |
| A. INDICADORES CUANTITATIVOS | | | | | | |
| 1 Obligaciones a Corto Plazo | | | | | | |
| a. Límite de Obligaciones a Corto Plazo | | | 0 | pesos | Art. 30 frac. I de la LDF | |
| b. Obligaciones a Corto Plazo | | | 0 | pesos | Art. 30 frac. I de la LDF | |

SISTEMA CONTABLE 2017
RELACIÓN DE BIENES QUE COMPONEN SU PATRIMONIO

Cuenta Pública al 31 de diciembre de 2017

Página 1 de 14

Hora: 02:39:15p. m.

Fecha: 29/01/2018

| Código | Descripción del Bien | Valor en Libros |
|--------------------|---|-----------------|
| 1231 | Terrenos | 39,319,471.33 |
| 1231 141A0112 0001 | Donacion del Predio Denominado "FINCA SANTA ANA" Mediante decreto numero 012, Publicado en el Periodico Oficial 395 del 24/Oct/2012, Con superficie de 06-05-48-386 hectareas, Ubicado en Carretera Tramo Pichucalco-Teapa km 11+500b en Pichucalco Chiapas | 106,958.00 |
| 1231 141A0116 0001 | Donacion de Terreno con Superficie 09-55-52-909 Hectareas del Predio "La Chacona San Isidro Corral de Piedras", Ubicado En Carret Juan Crispin-Chicoasen Km-2.5 de Tuxtla Gtz, Pa el Proyectos Construyendo Para La Familia, 5000 Acc de Vivienda (Periodico Oficial del 30/03/2016, No.230 2a Seccion) | 17,629,512.00 |
| 1231 141A0194 0001 | Terreno el Cairo 1, Rivera de Cupia, Chiapa de Corzo, S/Periodico Oficial 395 Tomo III, del 24/10/2012 | 100,000.00 |
| 1231 15000114 0001 | Predio El Porvenir, a un costado del barrio San Miguel El Jobo, Tuxtla Gutiérrez, Chiapas.- Escritura 15,362 Vol. 259. Notario No. 63. | 12,500,000.00 |
| 1231 15000116 0001 | Predio La Trinidad, ubicado en Tapachula, Chis.- Escritura Pública No.1008, Libro 17. | 6,003,001.33 |
| 1231 15000117 0002 | Predio denominado "Los Cerritos" en Ciudad Hidalgo, Suchiate, de 54,506,232 m2, Certif Lib o Grav No. 0416384.- Registro 449, Libro 2-2000 Seccion 1 Tomo II. | 2,980,000.00 |
| 1241 | Mobiliario y Equipo de Administración | 3,729,171.95 |
| 1241 111A0105 0001 | Estante, F--2875 | 2,875.00 |
| 1241 111A0105 0003 | Anaquele, F--0043 | 2,700.00 |
| 1241 111A0108 0010 | 1.-PIEZA DE ARCHIVERO STATUS CON 03 GAVETAS VERTICAL | 3,216.93 |
| 1241 111A0108 0011 | 1.- JUEGO DE MODULO EJECUTIVO SANTE FE CON CAJONERA (F-9811) | 4,023.41 |
| 1241 111A0108 0020 | 1.-JUEGO DE SALA DE 3.1.1. MOD-MICHELLE (F-110) | 25,000.00 |
| 1241 111A0108 0021 | 1.-PIEZA DE SILLON EJECUTIVO (F-B1008-252277) | 3,507.50 |
| 1241 111A0108 0028 | 1.-PIEZA DE ARCHIVERO MOD- STATUS 3 GAVETAS VERTICAL (F-9809) | 3,216.93 |
| 1241 111A0108 0029 | 1.-PIEZA DE ARCHIVERO MOD- STATUS 3 GAVETAS VERTICAL (F-9809) | 4,062.21 |
| 1241 111A0108 0030 | 1.-PIEZA DE CREDENZA CLASICA MOD-H080CON DOS PUERTAS (F-9809) | 3,216.47 |
| 1241 111A0108 0032 | 1.-PZA. MODULO DE RECEPCION MCA. KUMARA MED-120X75 CMS (F-9809) | 3,308.76 |
| 1241 111A0108 0035 | 1.-JUEGO DE MODULO OPERATIVO MOD-ADOS CON DOS PUERTAS (F9809) | 2,582.68 |
| 1241 111A0108 0036 | 1.-JUEGO DE MODULO OPERATIVO MOD-ADOS CON DOS PUERTAS (F9809) | 3,045.56 |
| 1241 111A0108 0050 | 1.-PIEZA LIBRERO L CON DOS PUERTAS (F9810) | 2,871.24 |
| 1241 111A0108 0051 | 1.-PIEZA LIBRERO L ESQUINERO (F9810) | 2,598.53 |
| 1241 111A0108 0065 | Modulo Ejecutivo Mod-Santav Fe, con cajonera (F-9810) | 4,023.41 |
| 1241 111A0108 0066 | Modulo Ejecutivo Mod-Santav Fe, con cajonera (F-9810) | 4,023.41 |
| 1241 111A0108 0067 | Modulo Ejecutivo Mod-Santav Fe, con cajonera (F-9810) | 4,023.41 |
| 1241 111A0108 0068 | Modulo Ejecutivo Mod-Santav Fe, con cajonera (F-9810) | 4,023.41 |
| 1241 111A0108 0069 | Modulo Ejecutivo Mod-Santav Fe, con cajonera (F-9810) | 4,023.41 |
| 1241 111A0108 0070 | Modulo Operativo Mod-H75, (F-9810) | 3,562.94 |
| 1241 111A0108 0071 | Modulo Operativo Mod-H75, (F-9810) | 3,562.94 |
| 1241 111A0108 0072 | Modulo Operativo Mod-H165, con 2 puertas (F-9810) | 3,045.56 |
| 1241 111A0108 0073 | Modulo Operativo Mod-H165, con 2 puertas (F-9810) | 3,045.56 |
| 1241 111A0108 0074 | Modulo Operativo Mod-H165, con 2 puertas (F-9810) | 3,045.56 |

SISTEMA CONTABLE 2017

RELACIÓN DE BIENES QUE COMPONEN SU PATRIMONIO

Cuenta Pública al 31 de diciembre de 2017

Página 2 de 14

Hora: 02:39:15p. m.

Fecha: 29/01/2018

| Código | Descripción del Bien | Valor en Libros |
|--------------------|---|-----------------|
| 1241 111A0108 0075 | Modulo Operativo Mod-H165, con 2 puertas (F-9810) | 3,045.56 |
| 1241 111A0108 0076 | Archivero Mod-Stratus con 3 gavetas vertical (F9811) | 3,216.93 |
| 1241 111A0108 0077 | Archivero Mod-Stratus con 3 gavetas vertical (F9811) | 3,216.93 |
| 1241 111A0108 0078 | Archivero Mod-Stratus con 3 gavetas vertical (F9811) | 3,216.93 |
| 1241 111A0108 0079 | Archivero Mod-Stratus con 3 gavetas vertical (F9811) | 3,216.93 |
| 1241 111A0108 0080 | Archivero Mod-Stratus con 3 gavetas vertical (F9811) | 3,216.93 |
| 1241 111A0108 0081 | Modulo Operativo H165, con 2 puertas (F-9811) | 3,045.56 |
| 1241 111A0108 0082 | Modulo Operativo H165, con 2 puertas (F-9811) | 3,045.56 |
| 1241 111A0108 0083 | Modulo Operativo H165, con 2 puertas (F-9811) | 3,045.56 |
| 1241 111A0108 0084 | Modulo Operativo H165, con 2 puertas (F-9811) | 3,045.56 |
| 1241 111A0108 0085 | Modulo Operativo H165, con 2 puertas (F-9811) | 3,045.56 |
| 1241 111A0108 0086 | Modulo Operativo H165, con 2 puertas (F-9811) | 3,045.56 |
| 1241 111A0108 0087 | Modulo Operativo H165, con 2 puertas (F-9811) | 3,045.56 |
| 1241 111A0108 0088 | Modulo Operativo H165, con 2 puertas abatibles (F-9811) | 3,045.56 |
| 1241 111A0108 0089 | Modulo Operativo H165, con 2 puertas abatibles (F-9811) | 3,045.56 |
| 1241 111A0108 0090 | Modulo Operativo H165, con 2 puertas abatibles (F-9811) | 3,045.56 |
| 1241 111A0108 0091 | Modulo Operativo Mod-H165 (F-9810) | 2,582.68 |
| 1241 111A0108 0092 | Modulo Operativo Mod-H165 (F-9810) | 2,582.68 |
| 1241 111A0108 0093 | Modulo Operativo Mod-H165 (F-9810) | 2,582.68 |
| 1241 111A0108 0094 | Modulo Operativo Mod-H165 (F-9810) | 2,582.68 |
| 1241 111A0108 0095 | Modulo Operativo Mod-H165 (F-9810) | 2,582.68 |
| 1241 111A0108 0096 | Modulo Operativo Mod-H165 (F-9810) | 2,582.68 |
| 1241 111A0108 0097 | Modulo Operativo Mod-H165 (F-9810) | 2,582.68 |
| 1241 111A0108 0098 | Modulo Operativo Mod-H165 (F-9810) | 2,582.68 |
| 1241 111A0108 0099 | Modulo Operativo Mod-H165 (F-9810) | 2,582.68 |
| 1241 111A0108 0105 | Modulo Ejecutivo Mod-Santav Fe, con cajonera (F-9809) | 4,023.41 |
| 1241 111A0108 0106 | Modulo Ejecutivo Mod-Santav Fe, con cajonera (F-9809) | 4,023.41 |
| 1241 111A0108 0107 | Modulo Ejecutivo Mod-Santav Fe, con cajonera (F-9809) | 4,023.41 |
| 1241 111A0108 0108 | Archivero Mod-Stratus con 3 gavetas vertical (F-9810) | 3,216.93 |
| 1241 111A0108 0109 | Archivero Mod-Stratus con 3 gavetas vertical (F-9810) | 3,216.93 |
| 1241 111A0108 0110 | Archivero Mod-Stratus con 4 gavetas vertical (F-9810) | 4,062.21 |
| 1241 111A0108 0111 | Archivero Mod-Stratus con 4 gavetas vertical (F-9810) | 4,062.21 |
| 1241 111A0108 0112 | Conjunto para Director Mod-Ergo (F-9810) | 9,067.34 |
| 1241 111A0108 0113 | Conjunto para Director Mod-Ergo (F-9810) | 9,067.34 |
| 1241 111A0108 0114 | Escritorio con Cajonera Mod-Heavy (F-9810) | 3,249.77 |
| 1241 111A0108 0116 | Conjunto para Director Mod-Ergo (F-9811) | 9,067.34 |
| 1241 111A0108 0117 | Conjunto para Director Mod-Ergo (F-9811) | 9,067.34 |
| 1241 111A0108 0118 | Módulo, Mca-Kukulcan, Mod-Status fact- 9809 | 3,045.56 |
| 1241 111A0108 0119 | Módulo, Mca-Kukulcan, Mod-Status fact- 9810 | 3,045.56 |
| 1241 111A0108 0120 | Módulo, Mca-Kukulcan, Mod-Status fact- 9810 | 3,045.56 |
| 1241 111A0108 0121 | Módulo, Mca-Kukulcan, Mod-Status fact- 9810 | 3,045.56 |
| 1241 111A0108 0122 | Módulo, Mca-Kukulcan, Mod-Status fact- 9810 | 3,045.56 |

SISTEMA CONTABLE 2017

RELACIÓN DE BIENES QUE COMPONEN SU PATRIMONIO

Cuenta Pública al 31 de diciembre de 2017

Página 3 de 14

Hora: 02:39:15p. m.

Fecha: 29/01/2018

| Código | Descripción del Bien | Valor en Libros |
|--------------------|---|-----------------|
| 1241 111A0108 0123 | Módulo, Mca-Kukulcan, Mod-Status fact- 9810 | 3,045.56 |
| 1241 111A0108 0124 | Módulo, Mca-Kukulcan, Mod-Status fact- 9810 | 3,045.56 |
| 1241 111A0108 0125 | Módulo, Mca-Kukulcan, Mod-Status fact- 9810 | 3,045.56 |
| 1241 111A0108 0126 | Módulo, Mca-Kukulcan, Mod-Status fact- 9810 | 3,045.56 |
| 1241 111A0108 0127 | Módulo, Mca-Kukulcan, Mod-Status fact- 9810 | 3,045.56 |
| 1241 111A0108 0128 | Módulo, Mca-Kukulcan, Mod-Status fact- 9810 | 3,045.56 |
| 1241 111A0108 0129 | Módulo, Mca-Kukulcan, Mod-Status fact- 9810 | 3,045.56 |
| 1241 111A0108 0130 | Módulo, Mca-Kukulcan, Mod-Status fact- 9810 | 3,045.56 |
| 1241 111A0108 0131 | Módulo, Mca-Kukulcan, Mod-Status fact- 9811 | 3,045.56 |
| 1241 111A0108 0132 | Módulo, Mca-Kukulcan, Mod-Status fact- 9811 | 3,045.56 |
| 1241 111A0108 0133 | Módulo, Mca-Kukulcan, Mod-Status fact- 9811 | 3,045.56 |
| 1241 111A0108 0134 | Módulo, Mca-Kukulcan, Mod-Status fact- 9811 | 3,045.56 |
| 1241 111A0108 0135 | Módulo, Mca-Kukulcan, Mod-Status fact- 9811 | 3,045.56 |
| 1241 111A0108 0136 | Módulo, Mca-Kukulcan, Mod-Status fact- 9811 | 3,045.56 |
| 1241 111A0108 0137 | Módulo, Mca-Kukulcan, Mod-Status fact- 9811 | 3,045.56 |
| 1241 111A0108 0138 | Módulo, Mca-Kukulcan, Mod-Status fact- 9811 | 3,045.56 |
| 1241 111A0108 0139 | Módulo, Mca-Kukulcan, Mod-Status fact- 9811 | 4,023.41 |
| 1241 111A0108 0140 | Módulo, Mca-Kukulcan, Mod-Status fact- 9811 | 4,023.41 |
| 1241 111A0108 0141 | Módulo, Mca-Kukulcan, Mod-Status fact- 9811 | 4,023.41 |
| 1241 111A0108 0142 | Conjunto Ejecutivo Modular-GEBESA-MODELO-S/N-SERIE-S/N-F--E8478 | 7,116.53 |
| 1241 111A0108 0143 | Cuadro (Decorativo)--MODELO-S/N-SERIE-S/N-F--0111 | 8,000.01 |
| 1241 111A0109 0104 | 1.-PZA MODULO DIRECTOR ERGONOMICO SXF 200 X 200 CM | 7,091.16 |
| 1241 111A0109 0105 | 1.-PZA MODULO DIRECTOR ERGONOMICO SXF 200 X 200 CM | 7,091.16 |
| 1241 111A0109 0106 | 1.-PZA MODULO DIRECTOR ERGONOMICO SXF 200 X 200 CM | 7,091.16 |
| 1241 111A0109 0107 | 1.-PZA MODULO DIRECTOR ERGONOMICO SXF 200 X 200 CM | 7,091.16 |
| 1241 111A0109 0108 | 1.-PZA MODULO EJECUT STA FE H 75 X 180 X 160 CON CAJONERA | 4,646.45 |
| 1241 111A0109 0109 | 1.-PZA MODULO EJECUT STA FE H 75 X 180 X 160 CON CAJONERA | 4,646.45 |
| 1241 111A0109 0110 | 1.-PZA MODULO EJECUT STA FE H 75 X 180 X 160 CON CAJONERA | 4,646.45 |
| 1241 111A0109 0111 | 1.-PZA MODULO EJECUT STA FE H 75 X 180 X 160 CON CAJONERA | 4,646.45 |
| 1241 111A0109 0112 | 1.-PZA MODULO EJECUT STA FE H 75 X 180 X 160 CON CAJONERA | 4,646.45 |
| 1241 111A0109 0113 | 1.-PZA MODULO EJECUTIVO STA FE H 75 X 180 X 160 CON CAJONERA | 4,646.45 |
| 1241 111A0109 0136 | 1.-PZA MODULO OPERATIVO H165 100 X 110 CM P/2 PERSONAS | 5,008.17 |
| 1241 111A0109 0137 | 1.-PZA MODULO OPERATIVO H165 100 X 110 CM P/2 PERSONAS | 5,008.17 |
| 1241 111A0109 0138 | 1.-PZA MODULO OPERATIVO H165 100 X 110 CM P/2 PERSONAS | 5,008.17 |
| 1241 111A0109 0139 | 1.-PZA MODULO OPERATIVO H165 100 X 110 CM P/2 PERSONAS | 5,008.17 |
| 1241 111A0109 0140 | 1.-PZA MODULO OPERATIVO H165 100 X 110 CM P/2 PERSONAS | 5,008.17 |
| 1241 111A0109 0141 | 1.-PZA MODULO OPERATIVO H165 100 X 110 CM C/4 PUERTAS ABATIBLES | 5,986.31 |
| 1241 111A0109 0142 | 1.-PZA MODULO OPERATIVO H165 100 X 110 CM C/4 PUERTAS ABATIBLES | 5,986.31 |
| 1241 111A0109 0143 | 1.-PZA MODULO OPERATIVO H165 100 X 110 CM C/4 PUERTAS ABATIBLES | 5,986.31 |
| 1241 111A0109 0144 | 1.-PZA MODULO OPERATIVO H165 100 X 110 CM C/4 PUERTAS ABATIBLES | 5,986.31 |
| 1241 111A0109 0145 | 1.-PZA MODULO OPERATIVO H165 100 X 110 CM C/4 PUERTAS ABATIBLES | 5,986.31 |
| 1241 111A0109 0146 | 1.-PZA MODULO OPERATIVO H165 100 X 110 CM C/4 PUERTAS ABATIBLES | 5,986.31 |

SISTEMA CONTABLE 2017

RELACIÓN DE BIENES QUE COMPONEN SU PATRIMONIO

Cuenta Pública al 31 de diciembre de 2017

Página 4 de 14

Hora: 02:39:15p. m.

Fecha: 29/01/2018

| Código | Descripción del Bien | Valor en Libros |
|--------------------|--|-----------------|
| 1241 111A0109 0147 | 1.-PZA MODULO OPERATIVO H165 100 X 110 CM C/4 PUERTAS ABATIBLES | 5,986.31 |
| 1241 111A0109 0148 | 1.-PZA MODULO OPERATIVO H165 100 X 110 CM C/4 PUERTAS ABATIBLES | 5,986.31 |
| 1241 111A0109 0149 | 1.-PZA MODULO OPERATIVO H165 100 X 110 CM C/4 PUERTAS ABATIBLES | 5,986.31 |
| 1241 111A0109 0150 | 1.-PZA MODULO OPERATIVO H165 100 X 110 CM C/4 PUERTAS ABATIBLES | 5,986.31 |
| 1241 111A0109 0153 | 1.-PZA MODULO OPERATIVO H165 100 X 110 CM C/4 PTAS ABATIBLES | 6,370.85 |
| 1241 111A0109 0154 | 1.-PZA LIBRERO L 25 H190 030 X 085 2 PUERTAS | 2,813.44 |
| 1241 111A0109 0155 | 1.-PZA LIBRERO L 25 H180 35 X 80 CON TAPA | 2,635.25 |
| 1241 111A0109 0158 | 1.-PZA LIBRERO L 25 H190 030 X 085 2 PUERTAS | 2,813.44 |
| 1241 111A0109 0163 | 1.-PZA VALET ARBORAE SOS PERCHERO DE MADERA | 2,199.00 |
| 1241 111A0109 0164 | Estación de Trabajo (Work Station)-DELL-MODELO-PRECISION T3400-SERIE-H9VSTK1-F--10742 | 263,586.75 |
| 1241 111A0109 0165 | Foto Mural, | 2,832.00 |
| 1241 111A0109 0166 | Marco--MODELO-S/N-SERIE-S/N-F--S/F | 7,607.42 |
| 1241 111A0110 0001 | Horno de Microondas LG, MODELO-MS1745S/00, SERIE-911TAUL00478, F--0005 | 2,771.70 |
| 1241 111A0110 0002 | Maquina de Escribir Eléctrica, BROTHER, MODELO-6X-6750, SERIE-K9K9435575. F--0005 | 2,531.36 |
| 1241 111A0110 0003 | Convertidor de Corriente--MODELO-S/N-SERIE-04078729-F--S/F | 3,999.99 |
| 1241 111A0110 0004 | Teléfono-PANASONIC-MODELO-KX-T7665X-SERIE-8D8VD257182-F--0006 | 3,444.04 |
| 1241 111A0110 0005 | Escritorio-ELIPSE, MODELO-520, F--6911 | 3,098.94 |
| 1241 111A0110 0006 | Escritorio-ELIPSE, MODELO-520, F--6911 | 3,098.94 |
| 1241 111A0110 0007 | Escritorio-ELIPSE, MODELO-520, F--6911 | 3,098.94 |
| 1241 111A0110 0008 | Auto Estereo SONY, MODELO-CDX-GT290//Q1 E, SERIE-000001702451, F--204 | 2,784.00 |
| 1241 111A0111 0001 | 1.-Cofre Empotrable Modelo COR-45 Marca STRONG, Mide: 40 X 45 X 40 CMS. y Pesa 95 KGS. | 3,441.00 |
| 1241 111A0111 0002 | 1.-Pza Sillon Ejecutivo de lujo, tapizado en m aya de nylon modelo RM-9000 marca REQUIEZ | 12,613.61 |
| 1241 111A0111 0008 | Archivero Horizontal de 3 Gavetas--MODELO-S/N-SERIE-S/N-F--012609 | 3,279.90 |
| 1241 111A0111 0009 | Archivero Vertical de 3 Gavetas--MODELO-S/N-SERIE-S/N-F--012609 | 3,279.90 |
| 1241 111A0111 0010 | Estación de Trabajo (Work Station)-DELL-MODELO-PRECISION T3500-SERIE-GRRFGQ1-F--56362 | 27,243.76 |
| 1241 111A0111 0011 | Estación de Trabajo (Work Station)-DELL-MODELO-PRECISION T3500-SERIE-6RRGGQ1-F--56362 | 27,243.76 |
| 1241 111A0111 0012 | Frigo-bar-MABE-MODELO-MA004Y07-SERIE-1102A207041-F--0058 | 4,814.00 |
| 1241 111A0111 0013 | Frigo-bar-MABE-MODELO-MA004Y07-SERIE-1102A208422-F--0058 | 4,814.00 |
| 1241 111A0111 0014 | Archivero Vertical de 4 Gavetas--MODELO-S/N-SERIE-S/N-F--0051 | 6,066.80 |
| 1241 111A0111 0015 | Archivero Vertical de 4 Gavetas--MODELO-S/N-SERIE-S/N-F--0051 | 6,066.80 |
| 1241 111A0111 0016 | Archivero Vertical de 4 Gavetas--MODELO-S/N-SERIE-S/N-F--0051 | 6,066.80 |
| 1241 111A0112 0001 | Equipo de Topografía-TRIMBLE-MODELO-M3-SERIE-C651463-F--3971 | 114,000.00 |
| 1241 111A0114 0001 | Bastón de Aplomador, F--100 | 2,400.00 |
| 1241 111A0114 0002 | Bastón de Aplomador, F--100 | 2,400.00 |
| 1241 111A0114 0003 | Lector Biométrico de Huellas-FINGKEY HAMSTER II-MODELO-HFDU06M-SERIE-15071HP0355-F--00001706 | 4,035.22 |
| 1241 111A0114 0004 | Lector Biométrico de Huellas-FINGKEY HAMSTER II-MODELO-HFDU06M-SERIE-15071HP0340-F--00001706 | 4,035.22 |
| 1241 12000115 0002 | Archivero Vertical de 4 Gavetas GNO-508 / Fact. F000168 | 5,333.68 |

SISTEMA CONTABLE 2017

RELACIÓN DE BIENES QUE COMPONEN SU PATRIMONIO

Cuenta Pública al 31 de diciembre de 2017

Página 5 de 14

Hora: 02:39:15p. m.

Fecha: 29/01/2018

| Código | Descripción del Bien | Valor en Libros |
|--------------------|---|-----------------|
| 1241 12000115 0003 | Archivero Vertical de 4 Gavetas GNO-508 / Fact. F000168 | 5,333.68 |
| 1241 12000115 0004 | Escritorio GNO-527 Fact. F000168 | 3,491.60 |
| 1241 12000115 0005 | Escritorio GNO-527 Fact. F000168 | 3,491.60 |
| 1241 12000115 0006 | Escritorio GNO-527 Fact. F000168 | 3,491.60 |
| 1241 12000115 0007 | Escritorio GNO-527 Fact. F000168 | 3,491.60 |
| 1241 12000115 0008 | Escritorio GNO-527 Fact. F000168 | 3,491.60 |
| 1241 12000115 0009 | Escritorio GNO-527 Fact. F000168 | 3,491.60 |
| 1241 12000115 0010 | Escritorio GNO-527 Fact. F000168 | 3,491.60 |
| 1241 12000115 0011 | Escritorio GNO-527 Fact. F000168 | 3,491.60 |
| 1241 14000116 0001 | Teléfono KX-DT521 Panasonic Dig 8 Teclas F-C15233 | 2,830.05 |
| 1241 14000116 0002 | Teléfono KX-DT521 Panasonic Dig 8 Teclas F-C15233 | 2,830.05 |
| 1241 311A0105 0001 | Impresora-HP-MODELO-1000-SERIE-CNBR522927-F--3421 | 3,421.00 |
| 1241 311A0105 0002 | Impresora-H.P.-MODELO-LASER JET 1320-SERIE-CNFC5391GZ-F--5285.4 | 5,285.40 |
| 1241 311A0105 0003 | Impresora-LASER JET-MODELO-2420-SERIE-CNGKC71210-F--7762.5 | 7,762.50 |
| 1241 311A0106 0001 | C.P.U-H.P. COMPAQ-MODELO-DC 7600-SERIE-MXJ6290243-F--30390 | 15,796.80 |
| 1241 311A0107 0001 | C.P.U-DELL-MODELO-S/N-SERIE-DWQYBFI-F--2437-2441 | 15,980.00 |
| 1241 311A0107 0002 | Monitor-DELL-MODELO-S/N-SERIE-MX0C9536742627AN2GWL-F--2437-2441 | 6,800.00 |
| 1241 311A0107 0003 | C.P.U-LANIX-MODELO-TITAN3140-SERIE-0712469860-F--4590-4595 | 6,050.00 |
| 1241 311A0107 0004 | C.P.U-LANIX-MODELO-TITAN3140-SERIE-0712469881-F--4590-4595 | 6,050.00 |
| 1241 311A0107 0005 | C.P.U-LANIX-MODELO-TITAN3140-SERIE-0712469864-F--4590-4595 | 6,050.00 |
| 1241 311A0107 0006 | C.P.U-LANIX-MODELO-TITAN3140-SERIE-0712469883-F--4590-4595 | 6,050.00 |
| 1241 311A0107 0007 | C.P.U-LANIX-MODELO-TITAN3140-SERIE-0712469847-F--4590-4595 | 6,050.00 |
| 1241 311A0107 0008 | C.P.U-LANIX-MODELO-TITAN3140-SERIE-0712469848-F--4590-4595 | 6,050.00 |
| 1241 311A0107 0009 | C.P.U-LANIX-MODELO-TITAN3140-SERIE-0712469878-F--4590-4595 | 6,050.00 |
| 1241 311A0107 0010 | C.P.U-LANIX-MODELO-TITAN3140-SERIE-0712469856-F--4590-4595 | 6,050.00 |
| 1241 311A0107 0011 | C.P.U-LANIX-MODELO-TITAN3140-SERIE-0712469834-F--4590-4595 | 6,050.00 |
| 1241 311A0107 0012 | C.P.U-LANIX-MODELO-TITAN3140-SERIE-0712469880-F--4590-4595 | 6,050.00 |
| 1241 311A0107 0013 | C.P.U-LANIX-MODELO-TITAN3140-SERIE-0712469866-F--4590-4595 | 6,050.00 |
| 1241 311A0107 0014 | C.P.U-LANIX-MODELO-TITAN3140-SERIE-0712469842-F--4590-4595 | 6,050.00 |
| 1241 311A0107 0015 | C.P.U-LANIX-MODELO-TITAN3140-SERIE-0712469843-F--4590-4595 | 6,050.00 |
| 1241 311A0107 0016 | C.P.U-LANIX-MODELO-TITAN3140-SERIE-0712469854-F--4590-4595 | 6,050.00 |
| 1241 311A0107 0017 | C.P.U-LANIX-MODELO-TITAN3140-SERIE-0712469852-F--4590-4595 | 6,050.00 |
| 1241 311A0107 0018 | C.P.U-LANIX-MODELO-TITAN3140-SERIE-0712469869-F--4590-4595 | 6,050.00 |
| 1241 311A0107 0019 | C.P.U-LANIX-MODELO-TITAN3140-SERIE-0712469873-F--4590-4595 | 6,050.00 |
| 1241 311A0107 0020 | Monitor-LANIX, MODELO-SVGA, SERIE-FYNU79129428U, F--4590-4595 | 2,850.00 |
| 1241 311A0107 0021 | Monitor-LANIX, MODELO-SVGA, SERIE-FYNU79129426U, F--4590-4595 | 2,850.00 |
| 1241 311A0107 0022 | Monitor-LANIX, MODELO-SVGA, SERIE-FYNU79128241U, F--4590-4595 | 2,850.00 |
| 1241 311A0107 0023 | Monitor-LANIX, MODELO-SVGA, SERIE-FYNU79128235U, F--4590-4595 | 2,850.00 |
| 1241 311A0107 0024 | Monitor-LANIX, MODELO-SVGA, SERIE-FYNU79128233U, F--4590-4595 | 2,850.00 |
| 1241 311A0107 0025 | Monitor-LANIX, MODELO-SVGA, SERIE-FYNU79129430U, F--4590-4595 | 2,850.00 |
| 1241 311A0107 0026 | Monitor-LANIX, MODELO-SVGA, SERIE-FYNU79128222U, F--4590-4595 | 2,850.00 |
| 1241 311A0107 0027 | Monitor-LANIX, MODELO-SVGA, SERIE-FYNU79128207U, F--4590-4595 | 2,850.00 |

SISTEMA CONTABLE 2017

RELACIÓN DE BIENES QUE COMPONEN SU PATRIMONIO

Cuenta Pública al 31 de diciembre de 2017

Página 6 de 14

Hora: 02:39:15p. m.

Fecha: 29/01/2018

| Código | Descripción del Bien | Valor en Libros |
|--------------------|---|-----------------|
| 1241 311A0107 0028 | Monitor-LANIX, MODELO-SVGA, SERIE-FYNU79129376U, F--4590-4595 | 2,850.00 |
| 1241 311A0107 0029 | Monitor-LANIX, MODELO-SVGA, SERIE-FYNU79129439U, F--4590-4595 | 2,850.00 |
| 1241 311A0107 0030 | Monitor-LANIX, MODELO-SVGA, SERIE-FYNU79127933U, F--4590-4595 | 2,850.00 |
| 1241 311A0107 0031 | Monitor-LANIX, MODELO-SVGA, SERIE-FYNU79127895U, F--4590-4595 | 2,850.00 |
| 1241 311A0107 0032 | Monitor-LANIX, MODELO-SVGA, SERIE-FYNU79127942U, F--4590-4595 | 2,850.00 |
| 1241 311A0107 0033 | Monitor-LANIX, MODELO-SVGA SERIE-FYNU79127778U, F--4590-4595 | 2,850.00 |
| 1241 311A0107 0034 | Monitor-LANIX, MODELO-SVGA, SERIE-FYNU79128911U, F--4590-4595 | 2,850.00 |
| 1241 311A0107 0035 | Monitor-LANIX, MODELO-SVGA, SERIE-FYNU79129444U, F--4590-4595 | 2,850.00 |
| 1241 311A0107 0036 | Monitor-LANIX, MODELO-SVGA, SERIE-FYNU79129425U, F--4590-4595 | 2,850.00 |
| 1241 311A0107 0037 | Monitor-LANIX, MODELO-SVGA, SERIE-FYNU79129454U, F--4590-4595 | 2,850.00 |
| 1241 311A0108 0001 | Conjunto Ejecutivo Modular-GEBESA-MODELO-SPAZ10-SERIE-S/N-F--E8478 | 4,693.15 |
| 1241 311A0109 0004 | 1.-Impresora TLP2844 TT/ET 4" de ancho, Vel. 4"/seg | 7,935.00 |
| 1241 311A0109 0005 | 1.-Servidor HP MOD. DL380 G6 procesador INTEL XEON QUAD CORE 5530 A 2.40 GHZ MEM DDR de 08GBC/EXP a 144 GB disco duro/300GB de 15000RPM. num. serie CPU 2UX9 340 6U8, monitor : 3CQ91929S9 INC. Lic. de uso | 73,164.84 |
| 1241 311A0109 0007 | 1.-Computadora personal básica mca. DELL modelo OPTIPLEX 760 monitor serie CNOUO72N6418096 GIGLU CPU serie 4V44TK1 | 13,398.08 |
| 1241 311A0109 0008 | 1.-Computadora portatil marca DELL modelo LATITUDE E6400 serie numero HDGWTK1 | 19,774.25 |
| 1241 311A0109 0009 | 1.-Computadora personal básica marca DELL modelo OPTIPLEX 760 CPU número de serie 3V4VTK1 monitor número de serie CNOUO72N641896G029U | 13,398.08 |
| 1241 311A0109 0010 | 1.-Computadora persona básica marca DELL modelo OPTIPLEX 760 CPU número de serie 3T4VTK1 monitor número de serie CNOUO72N6418096G1JSU | 13,398.08 |
| 1241 311A0109 0011 | 1.-Computadora personal básica marca DELL modelo OPTIPLEX 760 monitor número de serie CNOUO72N6418096G01NU CPU número de serie 5T5VTK1 | 13,398.08 |
| 1241 311A0109 0012 | 1.-Computadora personal básica marca DELL modelo OPTIPLEX 760 monitor número de serie: CNOUO72N6418096G025U CPU número de serie 1V4VTK1 | 13,398.08 |
| 1241 311A0109 0013 | 1.-Computadora personal básica marca DELL modelo OPTIPLEX 760 monitor número de serie CNOUO72N6418096G1GPU CPU número de serie 1T4VTK1 | 13,398.08 |
| 1241 311A0109 0015 | 1.-Computadora personal básica marca DELL modelo OPTIPLEX 760 monitor número de serie CNOUO72N6418096G1H8U CPU serie número GT4VTK1 | 13,398.08 |
| 1241 311A0109 0016 | 1.-Computadora personal básica DELL modelo OPTIPLEX 760 CPU número de serie 5T4VTK1 monitor número de serie CNOUO72N6418096G1GNU | 13,398.08 |
| 1241 311A0109 0017 | 1.-Computadora personal básica DELL modelo OPTIPLEX 760 CPU número de serie GS4VTK1 monitor con número de serie CNOUO72N6418096G01VU | 13,398.08 |
| 1241 311A0109 0020 | 1.-Computadora portatil marca DELL modelo LATITUDE E6400 procesador INTEL CORE 2 DUO P8400 2.26 GHZ 3M L2 memoria DDR2 SDRAM con 02GB 800 SDRAM con número de serie 4FGWTK1 | 19,774.25 |
| 1241 311A0109 0021 | 1.-Computadora portatil marca DELL modelo LATITUDE E6400 con número de serie DDGWTK1 | 19,774.25 |
| 1241 311A0109 0022 | 1.-Computadora personal básica marca DELL modelo OPTIPLEX 760 monitor número de serie CNOUO72N6418096G1GQU CPU número de serie 6T4VTK1 | 13,398.08 |
| 1241 311A0109 0023 | 1.-Computadora portatil marca DELL modelo LATITUDE E6400 número de serie 2FGWTK1 | 19,774.25 |
| 1241 311A0109 0024 | 1.-Computadora personal básica marca DELL modelo OPTIPLEX 760 monitor número de serie CNOUOT2N6418096G026U | 13,398.08 |
| 1241 311A0109 0025 | 1.-Computadora personal básica marca DELL modelo OPTIPLEX 760 CPU número de serie HS4VTK1 monitor número de serie CNOUO72N6418096G1J9U | 13,398.08 |
| 1241 311A0109 0026 | 1.-Computadora personal básica marca DELL modelo OPTIPLEX 760 CPU número de serie DS4VTK1 monitor con número de serie CNOUO72N6418096G1GRU | 13,398.08 |

SISTEMA CONTABLE 2017

RELACIÓN DE BIENES QUE COMPONEN SU PATRIMONIO

Cuenta Pública al 31 de diciembre de 2017

Página 7 de 14

Hora: 02:39:15p. m.

Fecha: 29/01/2018

| Código | Descripción del Bien | Valor en Libros |
|--------------------|---|-----------------|
| 1241 311A0109 0027 | 1.-Computadora personal básica marca DELL modelo OPTIPLEX 760 CPU número de serie 6V4VTK1 monitor número de serie CNOUO72N6418096G1J7U | 13,398.08 |
| 1241 311A0109 0028 | 1.-Computadora portátil marca DELL modelo LATITUDE E6400 número de serie 3FGWTK1 | 19,774.25 |
| 1241 311A0109 0029 | 1.-Computadora personal básica marca DELL modelo OPTIPLEX 760 CPU número de serie JT4VTK1 monitor con número de serie CNOUOT2N6418096G1J8U | 13,398.08 |
| 1241 311A0109 0030 | 1.-Computadora personal básica marca DELL modelo OPTIPLEX 760 CPU número de serie: CT4VTK1 monitor con número de serie CNOUO72N6418096G02LU | 13,398.08 |
| 1241 311A0109 0031 | 1.-Computadora personal básica marca DELL modelo OPTIPLEX 760 CPU número de serie FS4VTK1 monitor con número de serie CNOUO72N6418096G01ZU | 13,398.08 |
| 1241 311A0109 0032 | 1.-Computadora personal básica marca DELL modelo OPTIPLEX 760 CPU número de serie CS4VTK1 monitor con número de serie CNOUO72N6418096G1GSU | 13,398.08 |
| 1241 311A0109 0033 | 1.-Computadora personal básica marca DELL modelo OPTIPLEX 760 CPU número de serie 4T5VTK1 monitor con número de serie CNOUO72N6418096G02PU | 13,398.08 |
| 1241 311A0109 0034 | 1.-Computadora personal básica marca DELL modelo OPTIPLEX 760 CPU número de serie BT4VTK1 monitor con número de serie CNOUO72N6418096G01LU | 13,398.08 |
| 1241 311A0109 0035 | 1.-Computadora personal básica marca DELL modelo OPTIPLEX 760 CPU número de serie JS4VTK1 monitor con número de serie CNOUO72N6418096G01CU | 13,398.08 |
| 1241 311A0109 0036 | 1.-Computadora personal básica marca DELL modelo OPTIPLEX 760 CPU número de serie 5V4VTK1 monitor con número de serie CNOUO72N6418096G02CU | 13,398.08 |
| 1241 311A0109 0037 | 1.-Computadora personal básica marca DELL modelo OPTIPLEX 760 CPU número de serie HT4VTK1 monitor con número de serie CNOUO72N6418096G01JU | 13,398.08 |
| 1241 311A0109 0038 | 1.-Computadora personal básica marca DELL modelo OPTIPLEX 760 CPU número de serie 3T5VTK1 monitor con número de serie CNOUO72N6418096G01AU | 13,398.08 |
| 1241 311A0109 0039 | 1.-Computadora personal básica marca DELL modelo OPTIPLEX 760 CPU número de serie 8T4VTK1 monitor con número de serie CNOUO72N6418096G1GMU | 13,398.08 |
| 1241 311A0109 0040 | 1.-Computadora portátil marca DELL modelo LATITUDE E6400 número de serie JDGWTK1 | 19,774.25 |
| 1241 311A0109 0041 | 1.-Computadora personal básica marca DELL modelo OPTIPLEX 760 CPU número de serie 9T4VTK1 monitor con número de serie CNOUO72N6418096G02BU | 13,398.08 |
| 1241 311A0109 0042 | 1.-Computadora personal básica marca DELL modelo OPTIPLEX 760 CPU número de serie 2T4VTK1 monitor con número de serie CNOUO72N6418096G1GXU | 13,398.08 |
| 1241 311A0109 0043 | 1.-Computadora personal básica marca DELL modelo OPTIPLEX 760 monitor con número de serie CNOUO72N6418096G1H5U CPU número de serie 6T5VTK1 | 13,398.08 |
| 1241 311A0109 0044 | 1.-Computadora personal básica marca DELL modelo OPTIPLEX 760 monitor con número de serie CNOUO72N6418096G01RU CPU número de serie 4T4VTK1 | 13,398.08 |
| 1241 311A0109 0045 | 1.-Computadora personal básica marca DELL modelo OPTIPLEX 760 CPU número de serie 7t4VTK1 monitor con número de serie CNOUO72N6418096G1JAU | 13,398.08 |

SISTEMA CONTABLE 2017

RELACIÓN DE BIENES QUE COMPONEN SU PATRIMONIO

Cuenta Pública al 31 de diciembre de 2017

Página 8 de 14

Hora: 02:39:15p. m.

Fecha: 29/01/2018

| Código | Descripción del Bien | Valor en Libros |
|--------------------|--|-----------------|
| 1241 311A0109 0046 | 1.-Computadora personal básica marca DELL modelo OPTIPLEX 760 monitor con número de serie CNOUO72N6418096G1J5U CPU número de serie DT4VTK1 | 13,398.08 |
| 1241 311A0109 0047 | 1.-Computadora personal básica marca DELL modelo OPTIPLEX 760 monitor con número de serie CNOUO72N6418096G023U CPU número de serie 2V4VTK1 | 13,398.08 |
| 1241 311A0109 0048 | 1.-Computadora portatil marca DELL modelo LATITUDE E6400 número de serie FDGWTK1 | 19,774.25 |
| 1241 311A0109 0049 | 1.-Pza. Impresara marca XEROX modelo 3250DN laser, número de serie MXX178051 | 4,255.00 |
| 1241 311A0109 0052 | 1.-Pza. impresara marca XEROX modelo 3250DN laser F.N.5848 número de serie MXX177939 | 4,255.00 |
| 1241 311A0109 0054 | 1.-Pza. impresara marca XEROX modelo 3250 DN laser número de serie MXX177928 F.N.5848 | 4,255.00 |
| 1241 311A0109 0055 | 1.-Lap Top HP PAVILION DV6 procesador AMD TURION DUAL-CORE M500 2,2 GHZ disco duro 500GB MRAM 4063 MB DDR2 SDRAM serie: CNF94696ZK | 16,199.00 |
| 1241 311A0109 0056 | 1.-Lap Top HP PAVILION dV6 procesador AMD TURION DUAL-CORE M500 2,2 GHZ disco duro 500 GB, MRAM 4096 MB DDR2 SDRAM serie: CNF946971F | 16,199.00 |
| 1241 311A0109 0059 | 1.-Lap Top HP PAVILION dV6 procesador AMD TURION DUAL-CORE M500 2,2 GHZ disco duro 500 GB, MRAM 4096MB DDR2 SDRAM número de serie CNF94696V0 | 16,199.00 |
| 1241 311A0109 0061 | 1.-Lap Top HP PAVILION dV6 procesador AMD TURION DUAL-CORE M500 2,2 GHZ disco duro 500GB, MRAM 4096MB DDR2 SDRAM número de serie: CNF94696XV | 16,199.00 |
| 1241 311A0109 0062 | 1.-Computadora HP TOUCHSMART100 número de serie: 3CR9431N64 | 15,434.10 |
| 1241 311A0109 0064 | C.P.U-HP COMPAQ-MODELO-DC7900-SERIE-MXJ9030C28-F--2795 | 12,937.50 |
| 1241 311A0109 0065 | C.P.U-HP COMPAQ-MODELO-DC7900-SERIE-MXJ8490G5Z-F--2795 | 12,937.50 |
| 1241 311A0109 0066 | Disco Duro, F--1535 | 2,415.00 |
| 1241 311A0109 0067 | Unidad de Respaldo-PSH-MODELO-PSH-2200-SERIE-E090202946-F--193 MICRO SERVICE | 6,100.75 |
| 1241 311A0110 0001 | Engargoladora-IBIMASTER-MODELO-5000-SERIE-S/N-F--1797 | 7,750.00 |
| 1241 311A0110 0002 | Impresora-EPSON-MODELO-LQ2090-SERIE-FSZY031568-F--00893 | 8,874.00 |
| 1241 311A0111 0001 | Computadora portatil, HP, Mod-ProBook Fact-417 Serie-CNF1074WDD | 12,028.04 |
| 1241 311A0111 0002 | Computadora portatil, HP, Mod-ProBook Fact-417 Serie-CNF1074WBP | 12,028.04 |
| 1241 311A0111 0003 | Computadora portatil, HP, Mod-ProBook Fact-417 Serie-CNF1074W96 | 12,028.04 |
| 1241 311A0111 0004 | Computadora portatil, HP, Mod-ProBook Fact-417 Serie-CNF1074WD0 | 12,028.04 |
| 1241 311A0111 0005 | Computadora portatil, HP, Mod-ProBook Fact-417 Serie-CNF1074WBG | 12,028.04 |
| 1241 311A0111 0006 | Computadora portatil, HP, Mod-ProBook Fact-417 Serie-CNF1074WBX | 12,028.04 |
| 1241 311A0111 0007 | Computadora portatil, HP, Mod-ProBook Fact-417 Serie-CNF1074WDK | 12,028.04 |
| 1241 311A0111 0008 | Computadora portatil, HP, Mod-ProBook Fact-417 Serie-CNF1074WBS | 12,028.04 |
| 1241 311A0111 0009 | Computadora portatil, HP, Mod-ProBook Fact-417 Serie-CNF1074WC9 | 12,028.04 |
| 1241 311A0111 0010 | Computadora portatil, HP, Mod-ProBook Fact-417 Serie-CNF1074WD2 | 12,028.04 |
| 1241 311A0111 0011 | Computadora portatil, HP, Mod-ProBook Fact-417 Serie-CNF1074WC8 | 12,028.04 |
| 1241 311A0111 0012 | Computadora portatil, HP, Mod-ProBook Fact-417 Serie-CNF1074WD4 | 12,028.04 |
| 1241 311A0111 0013 | Computadora portatil, HP, Mod-ProBook Fact-417 Serie-CNF1074WBZ | 12,028.04 |
| 1241 311A0111 0014 | Computadora portatil, HP, Mod-ProBook Fact-417 Serie-CNF1074WBL | 12,028.04 |
| 1241 311A0111 0015 | Computadora portatil, HP, Mod-ProBook Fact-417 Serie-CNF1074WCH | 12,028.04 |
| 1241 311A0111 0016 | Computadora portatil, HP, Mod-ProBook Fact-417 Serie-CNF1074WB8 | 12,028.04 |

SISTEMA CONTABLE 2017

RELACIÓN DE BIENES QUE COMPONEN SU PATRIMONIO

Cuenta Pública al 31 de diciembre de 2017

Página 9 de 14

Hora: 02:39:15p. m.

Fecha: 29/01/2018

| Código | Descripción del Bien | Valor en Libros |
|--------------------|---|-----------------|
| 1241 311A0111 0017 | Computadora portatil, HP, Mod-ProBook Fact-417 Serie-CNF1074WCZ | 12,028.04 |
| 1241 311A0111 0018 | Computadora portatil, HP, Mod-ProBook Fact-417 Serie-CNF1074WCT | 12,028.04 |
| 1241 311A0111 0019 | Computadora portatil, HP, Mod-ProBook Fact-417 Serie-CNF1074WB4 | 12,028.04 |
| 1241 311A0111 0020 | Computadora portatil, HP, Mod-ProBook Fact-417 Serie-CNF1074WCQ | 12,028.04 |
| 1241 311A0111 0021 | Computadora Personal LANIX, Mod-TITAN HX-4140, Fact-6370/6376, Serie-1106985809 | 8,513.82 |
| 1241 311A0111 0022 | Computadora Personal LANIX, Mod-TITAN HX-4140, Fact-6370/6376, Serie-1106985825 | 8,513.82 |
| 1241 311A0111 0023 | Computadora Personal LANIX, Mod-TITAN HX-4140, Fact-6370/6376, Serie-1106985815 | 8,513.82 |
| 1241 311A0111 0024 | Computadora Personal LANIX, Mod-TITAN HX-4140, Fact-6370/6376, Serie-1106985828 | 8,513.82 |
| 1241 311A0111 0025 | Computadora Personal LANIX, Mod-TITAN HX-4140, Fact-6370/6376, Serie-1106985829 | 8,513.82 |
| 1241 311A0111 0026 | Computadora Personal LANIX, Mod-TITAN HX-4140, Fact-6370/6376, Serie-1106985832 | 8,513.82 |
| 1241 311A0111 0027 | Computadora Personal LANIX, Mod-TITAN HX-4140, Fact-6370/6376, Serie-1106985847 | 8,513.82 |
| 1241 311A0111 0028 | Computadora Personal LANIX, Mod-TITAN HX-4140, Fact-6370/6376, Serie-1106985869 | 8,513.82 |
| 1241 311A0111 0029 | Computadora Personal LANIX, Mod-TITAN HX-4140, Fact-6370/6376, Serie-1106985871 | 8,513.82 |
| 1241 311A0111 0030 | Computadora Personal LANIX, Mod-TITAN HX-4140, Fact-6370/6376, Serie-1106985818 | 8,513.82 |
| 1241 311A0111 0031 | Computadora Personal LANIX, Mod-TITAN HX-4140, Fact-6370/6376, Serie-1106985854 | 8,513.82 |
| 1241 311A0111 0032 | Computadora Personal LANIX, Mod-TITAN HX-4140, Fact-6370/6376, Serie-1106985823 | 8,513.82 |
| 1241 311A0111 0033 | Computadora Personal LANIX, Mod-TITAN HX-4140, Fact-6370/6376, Serie-1106985811 | 8,513.82 |
| 1241 311A0111 0034 | Computadora Personal LANIX, Mod-TITAN HX-4140, Fact-6370/6376, Serie-1106985839 | 8,513.82 |
| 1241 311A0111 0035 | Computadora Personal LANIX, Mod-TITAN HX-4140, Fact-6370/6376, Serie-1106985846 | 8,513.82 |
| 1241 311A0111 0036 | Computadora Personal LANIX, Mod-TITAN HX-4140, Fact-6370/6376, Serie-1106985873 | 8,513.82 |
| 1241 311A0111 0037 | Computadora Personal LANIX, Mod-TITAN HX-4140, Fact-6370/6376, Serie-1106985851 | 8,513.82 |
| 1241 311A0111 0038 | Computadora Personal LANIX, Mod-TITAN HX-4140, Fact-6370/6376, Serie-1106985856 | 8,513.82 |
| 1241 311A0111 0039 | Computadora Personal LANIX, Mod-TITAN HX-4140, Fact-6370/6376, Serie-1106985859 | 8,513.82 |
| 1241 311A0111 0040 | Computadora Personal LANIX, Mod-TITAN HX-4140, Fact-6370/6376, Serie-1106985824 | 8,513.82 |
| 1241 311A0111 0041 | Computadora Personal LANIX, Mod-TITAN HX-4140, Fact-6370/6376, Serie-1106985848 | 8,513.82 |
| 1241 311A0111 0042 | Computadora Personal LANIX, Mod-TITAN HX-4140, Fact-6370/6376, Serie-1106985853 | 8,513.82 |
| 1241 311A0111 0043 | Computadora Personal LANIX, Mod-TITAN HX-4140, Fact-6370/6376, Serie-1106985807 | 8,513.82 |
| 1241 311A0111 0044 | Computadora Personal LANIX, Mod-TITAN HX-4140, Fact-6370/6376, Serie-1106985834 | 8,513.82 |
| 1241 311A0111 0045 | Computadora Personal LANIX, Mod-TITAN HX-4140, Fact-6370/6376, Serie-1106985863 | 8,513.82 |

SISTEMA CONTABLE 2017
RELACIÓN DE BIENES QUE COMPONEN SU PATRIMONIO

Cuenta Pública al 31 de diciembre de 2017

Página 10 de 14

Hora: 02:39:15p. m.

Fecha: 29/01/2018

| Código | Descripción del Bien | Valor en Libros |
|--------------------|---|-----------------|
| 1241 311A0111 0046 | Computadora Personal LANIX, Mod-TITAN HX-4140, Fact-6370/6376, Serie-1106985826 | 8,513.82 |
| 1241 311A0111 0047 | Computadora Personal LANIX, Mod-TITAN HX-4140, Fact-6370/6376, Serie-1106985827 | 8,513.82 |
| 1241 311A0111 0048 | Computadora Personal LANIX, Mod-TITAN HX-4140, Fact-6370/6376, Serie-1106985840 | 8,513.82 |
| 1241 311A0111 0049 | Computadora Personal LANIX, Mod-TITAN HX-4140, Fact-6370/6376, Serie-1106985861 | 8,513.82 |
| 1241 311A0111 0050 | Computadora Personal LANIX, Mod-TITAN HX-4140, Fact-6370/6376, Serie-1106985841 | 8,513.82 |
| 1241 311A0111 0051 | Computadora Personal LANIX, Mod-TITAN HX-4140, Fact-6370/6376, Serie-1106985872 | 8,513.82 |
| 1241 311A0111 0052 | Computadora Personal LANIX, Mod-TITAN HX-4140, Fact-6370/6376, Serie-1106985816 | 8,513.82 |
| 1241 311A0111 0053 | Computadora Personal LANIX, Mod-TITAN HX-4140, Fact-6370/6376, Serie-1106985860 | 8,513.82 |
| 1241 311A0111 0054 | Computadora Personal LANIX, Mod-TITAN HX-4140, Fact-6370/6376, Serie-1106985868 | 8,513.82 |
| 1241 311A0111 0055 | Computadora Personal LANIX, Mod-TITAN HX-4140, Fact-6370/6376, Serie-1106985833 | 8,513.82 |
| 1241 311A0111 0056 | Computadora Personal LANIX, Mod-TITAN HX-4140, Fact-6370/6376, Serie-1106985849 | 8,513.82 |
| 1241 311A0111 0057 | Computadora Personal LANIX, Mod-TITAN HX-4140, Fact-6370/6376, Serie-1106985812 | 8,513.82 |
| 1241 311A0111 0058 | Computadora Personal LANIX, Mod-TITAN HX-4140, Fact-6370/6376, Serie-1106985842 | 8,513.82 |
| 1241 311A0111 0059 | Computadora Personal LANIX, Mod-TITAN HX-4140, Fact-6370/6376, Serie-1106985843 | 8,513.82 |
| 1241 311A0111 0060 | Computadora Personal LANIX, Mod-TITAN HX-4140, Fact-6370/6376, Serie-1106985831 | 8,513.82 |
| 1241 311A0111 0061 | Computadora Personal LANIX, Mod-TITAN HX-4140, Fact-6370/6376, Serie-1106985870 | 8,513.82 |
| 1241 311A0111 0062 | Computadora Personal LANIX, Mod-TITAN HX-4140, Fact-6370/6376, Serie-1106985817 | 8,513.82 |
| 1241 311A0111 0063 | Computadora Personal LANIX, Mod-TITAN HX-4140, Fact-6370/6376, Serie-1106985822 | 8,513.82 |
| 1241 311A0111 0064 | Computadora Personal LANIX, Mod-TITAN HX-4140, Fact-6370/6376, Serie-1106985808 | 8,513.82 |
| 1241 311A0111 0065 | Computadora Personal LANIX, Mod-TITAN HX-4140, Fact-6370/6376, Serie-1106985821 | 8,513.82 |
| 1241 311A0111 0066 | Computadora Personal LANIX, Mod-TITAN HX-4140, Fact-6370/6376, Serie-1106985838 | 8,513.82 |
| 1241 311A0111 0067 | Computadora Personal LANIX, Mod-TITAN HX-4140, Fact-6370/6376, Serie-1106985820 | 8,513.82 |
| 1241 311A0111 0068 | Computadora Personal LANIX, Mod-TITAN HX-4140, Fact-6370/6376, Serie-1106985850 | 8,513.82 |
| 1241 311A0111 0069 | Computadora Personal LANIX, Mod-TITAN HX-4140, Fact-6370/6376, Serie-1106985857 | 8,513.82 |
| 1241 311A0111 0070 | Computadora Personal LANIX, Mod-TITAN HX-4140, Fact-6370/6376, Serie-1106985862 | 8,513.82 |
| 1241 311A0111 0071 | Computadora Personal LANIX, Mod-TITAN HX-4140, Fact-6370/6376, Serie-1106985810 | 8,513.82 |
| 1241 311A0111 0072 | Computadora Personal LANIX, Mod-TITAN HX-4140, Fact-6370/6376, Serie-1106985845 | 8,513.82 |

SISTEMA CONTABLE 2017

RELACIÓN DE BIENES QUE COMPONEN SU PATRIMONIO

Página 11 de 14

Cuenta Pública al 31 de diciembre de 2017

Hora: 02:39:15p. m.

Fecha: 29/01/2018

| Código | Descripción del Bien | Valor en Libros |
|--------------------|---|-----------------|
| 1241 311A0111 0073 | Computadora Personal LANIX, Mod-TITAN HX-4140, Fact-6370/6376, Serie-1106985855 | 8,513.82 |
| 1241 311A0111 0074 | Computadora Personal LANIX, Mod-TITAN HX-4140, Fact-6370/6376, Serie-1106985852 | 8,513.82 |
| 1241 311A0111 0075 | Computadora Personal LANIX, Mod-TITAN HX-4140, Fact-6370/6376, Serie-1106985865 | 8,513.82 |
| 1241 311A0111 0076 | Computadora Personal LANIX, Mod-TITAN HX-4140, Fact-6370/6376, Serie-1106985830 | 8,513.82 |
| 1241 311A0111 0077 | Computadora Personal LANIX, Mod-TITAN HX-4140, Fact-6370/6376, Serie-1106985866 | 8,513.82 |
| 1241 311A0111 0078 | Computadora Personal LANIX, Mod-TITAN HX-4140, Fact-6370/6376, Serie-1106985836 | 8,513.82 |
| 1241 311A0111 0079 | Computadora Personal LANIX, Mod-TITAN HX-4140, Fact-6370/6376, Serie-1106985867 | 8,513.82 |
| 1241 311A0111 0080 | Computadora Personal LANIX, Mod-TITAN HX-4140, Fact-6370/6376, Serie-1106985819 | 8,513.82 |
| 1241 311A0111 0081 | Computadora Personal LANIX, Mod-TITAN HX-4140, Fact-6370/6376, Serie-1106985837 | 8,513.82 |
| 1241 311A0111 0082 | Computadora Personal LANIX, Mod-TITAN HX-4140, Fact-6370/6376, Serie-1106985844 | 8,513.82 |
| 1241 311A0111 0083 | Computadora Personal LANIX, Mod-TITAN HX-4140, Fact-6370/6376, Serie-1106985813 | 8,513.82 |
| 1241 311A0111 0084 | Computadora Personal LANIX, Mod-TITAN HX-4140, Fact-6370/6376, Serie-1106985835 | 8,513.82 |
| 1241 311A0111 0085 | Computadora Personal LANIX, Mod-TITAN HX-4140, Fact-6370/6376, Serie-1106985864 | 8,513.82 |
| 1241 311A0111 0086 | Computadora Personal LANIX, Mod-TITAN HX-4140, Fact-6370/6376, Serie-1106985858 | 8,608.42 |
| 1241 311A0111 0088 | Plotter-EPSON-MODELO-STYLUS PRO 9900-SERIE-KJFE007199-F--0844 | 80,169.92 |
| 1241 311A0111 0090 | Computadora Portátil-HP-MODELO-DV 2237-SERIE-CNU11006CB-F-ZCE71252 | 14,999.99 |
| 1241 311A0111 0091 | Impresora-HP, MODELO-PRO M1132, SERIE-CNG9C33GX7 | 2,992.80 |
| 1241 311A0111 0093 | Impresora-HP, MODELO-PRO M1132, SERIE-CNG9C33GY8 | 2,992.80 |
| 1241 311A0111 0094 | Impresora-HP, MODELO-PRO M1132, SERIE-CNG9C33GYB | 2,992.80 |
| 1241 311A0111 0095 | Impresora-HP, MODELO-PRO M1132, SERIE-CNG9C33GY7 | 2,992.80 |
| 1241 311A0111 0096 | Impresora-HP, MODELO-PRO M1132, SERIE-CNG9C33GXV | 2,992.80 |
| 1241 311A0111 0097 | Impresora-HP, MODELO-PRO M1132, SERIE-CNG9C33GY3 | 2,992.80 |
| 1241 311A0111 0098 | Impresora-HP, MODELO-PRO M1132-SERIE, CNG9C33GXZ | 2,992.80 |
| 1241 311A0111 0099 | Impresora-HP, MODELO-PRO M1132, SERIE-CNG9C33GY1 | 2,992.80 |
| 1241 311A0111 0100 | Impresora-HP-MODELO-PRO M1132-SERIE-CNH8C4N11C-F--S/F | 6,322.00 |
| 1241 311A0111 0101 | Impresora-HP-MODELO-CM1415FN-SERIE-CNH8C4N0Y4-F--S/F | 6,322.00 |
| 1241 311A0112 0001 | C.P.U-DELL-MODELO-OPTIPLEX 7010-SERIE-4RQGWV1-F--A2842 | 13,879.98 |
| 1241 311A0114 0001 | Disco Duro Externo ADATA, MODELO-NH03, F--801 | 2,690.00 |
| 1241 311A0114 0002 | Disco Duro Externo ADATA, MODELO-NH03, SERIE-1E4620125690, F--821 | 2,690.00 |
| 1241 32000115 0002 | Computadora de Escritorio Modelo EliteDesk 705 GI Small From Business PC Marca HP, Serie-MXL5470CSF / Fact. F000169 | 17,168.00 |
| 1241 32000115 0003 | Computadora de Escritorio Modelo EliteDesk 705 GI Small From Business PC Marca HP, Serie-MXL5470CRW / Fact. F000169 | 17,168.00 |
| 1241 32000115 0004 | Computadora de Escritorio Modelo EliteDesk 705 GI Small From Business PC Marca HP, Serie-MXL5470CQK / Fact. F000169 | 17,168.00 |

SISTEMA CONTABLE 2017

RELACIÓN DE BIENES QUE COMPONEN SU PATRIMONIO

Página 12 de 14

Cuenta Pública al 31 de diciembre de 2017

Hora: 02:39:15p. m.

Fecha: 29/01/2018

| Código | Descripción del Bien | Valor en Libros |
|--------------------|--|-----------------|
| 1241 32000115 0005 | Computadora de Escritorio Modelo EliteDesk 705 GI Small From Business PC Marca HP, Serie-MXL5470CRY / Fact. F000169 | 17,168.00 |
| 1241 32000115 0006 | Computadora de Escritorio Modelo EliteDesk 705 GI Small From Business PC Marca HP, Serie-MXL5470CPC / Fact. F000169 | 17,168.00 |
| 1241 32000115 0007 | Computadora de Escritorio Modelo EliteDesk 705 GI Small From Business PC Marca HP, Serie-MXL5470CMP / Fact. F000169 | 17,168.00 |
| 1241 32000115 0008 | Computadora de Escritorio Modelo EliteDesk 705 GI Small From Business PC Marca HP, Serie-MXL5470CS7 / Fact. F000169 | 17,168.00 |
| 1241 32000115 0009 | Computadora de Escritorio Modelo EliteDesk 705 GI Small From Business PC Marca HP, Serie-MXL5470CQX / Fact. F000169 | 17,168.00 |
| 1241 32000115 0010 | Computadora de Escritorio Modelo EliteDesk 705 GI Small From Business PC Marca HP, Serie-MXL5470CST / Fact. F000169 | 17,168.00 |
| 1241 32000115 0011 | Computadora de Escritorio Modelo EliteDesk 705 GI Small From Business PC Marca HP, Serie-MXL5470CQQ / Fact. F000169 | 17,168.00 |
| 1241 32000115 0012 | Computadora de Escritorio Modelo EliteDesk 705 GI Small From Business PC Marca HP Serie-MXL5470CS6 / Fact. F000169 | 17,168.00 |
| 1241 32000115 0013 | Computadora de Escritorio Modelo EliteDesk 705 GI Small From Business PC Marca HP, Serie-MXL5470CSR / Fact. F000169 | 17,168.00 |
| 1241 32000115 0014 | Computadora de Escritorio Modelo EliteDesk 705 GI Small From Business PC Marca HP, Serie-MXL5470CQJ / Fact. F000169 | 17,168.00 |
| 1241 32000115 0015 | Computadora de Escritorio Modelo EliteDesk 705 GI Small From Business PC Marca HP, Serie-MXL5470CS9 / Fact. F000169 | 17,168.00 |
| 1241 32000115 0016 | Computadora de Escritorio Modelo EliteDesk 705 GI Small From Business PC Marca HP, Serie-MXL5470CQR / Fact. F000169 | 17,168.00 |
| 1241 32000115 0017 | Computadora de Escritorio Modelo EliteDesk 705 GI Small From Business PC Marca HP, Serie-MXL5470CP9 / Fact. F000169 | 17,168.00 |
| 1241 32000115 0018 | Computadora de Escritorio Modelo EliteDesk 705 GI Small From Business PC Marca HP, Serie-MXL5470CLN / Fact. F000169 | 17,168.00 |
| 1241 32000115 0019 | Computadora de Escritorio Modelo EliteDesk 705 GI Small From Business PC Marca HP, Serie-MXL5470CQH / Fact. F000169 | 17,168.00 |
| 1241 32000115 0020 | Computadora de Escritorio Modelo EliteDesk 705 GI Small From Business PC Marca HP, Serie-MXL5470CR8 / Fact. F000169 | 17,168.00 |
| 1241 32000115 0021 | Computadora de Escritorio Modelo EliteDesk 705 GI Small From Business PC Marca HP, Serie-MXL5470CQL / Fact. F000169 | 17,168.00 |
| 1241 32000115 0022 | Computadora de Escritorio Modelo EliteDesk 705 GI Small From Business PC Marca HP, Serie-MXL5470CSD / Fact. F000169 | 17,168.00 |
| 1241 32000115 0023 | Computadora de Escritorio Modelo EliteDesk 705 GI Small From Business PC Marca HP, Serie-MXL5470CQF / Fact. F000169 | 17,168.00 |
| 1241 32000115 0024 | Computadora de Escritorio Modelo EliteDesk 705 GI Small From Business PC Marca HP, Serie-MXL5470CRH / Fact. F000169 | 17,168.00 |
| 1241 32000115 0025 | Computadora de Escritorio Modelo EliteDesk 705 GI Small From Business PC Marca HP, Serie-MXL5470CQ6 / Fact. F000169 | 17,168.00 |
| 1241 32000115 0026 | Computadora de Escritorio Media B Con tarjeta de video, Modelo HP-Z230 Small Form Factor WORKSTATION Marca HP, Serie-2UA5361KGR / Fact. F000169 | 38,222.00 |
| 1241 32000115 0027 | Computadora de Escritorio Media B Con tarjeta de video, Modelo HP-Z230 Small Form Factor WORKSTATION Marca HP, Serie-2UA546206J / Fact. F000169 | 38,222.00 |
| 1241 32000115 0028 | Computadora Portatil Modelo Probook 655 G1, Marca HP, Serie-5CG4525T1D / Fact. F000169 | 18,154.00 |
| 1241 32000115 0029 | Computadora Portatil Modelo Probook 655 G1, Marca HP, Serie-5CG4525R53 / Fact. F000169 | 18,154.00 |
| 1241 32000115 0030 | Multifuncional de Inyeccion de tinta Modelo OFFICEJET PRO X476DW Marca HP, Serie-CN4ATJK0BV / Fact. F000169 | 14,500.00 |
| 1241 32000115 0031 | Multifuncional de Inyeccion de tinta Modelo OFFICEJET PRO X476DW Marca HP, Serie-CN4ATJK0FF / Fact. F000169 | 14,500.00 |

SISTEMA CONTABLE 2017

RELACIÓN DE BIENES QUE COMPONEN SU PATRIMONIO

Página 13 de 14

Cuenta Pública al 31 de diciembre de 2017

Hora: 02:39:15p. m.

Fecha: 29/01/2018

| Código | Descripción del Bien | Valor en Libros |
|--------------------|--|-----------------|
| 1241 32000115 0032 | Multifuncional de Inyeccion de tinta Modelo OFFICEJET PRO X476DW Marca HP, Serie-CN4AUJK00F / Fact. F000169 | 14,500.00 |
| 1241 32000115 0033 | Multifuncional de Inyeccion de tinta Modelo OFFICEJET PRO X476DW Marca HP, Serie-CN4AUJK008 / Fact. F000169 | 14,500.00 |
| 1241 32000115 0034 | Multifuncional de Inyeccion de tinta Modelo OFFICEJET PRO X476DW Marca HP, Serie-CN4AUJK02K / Fact. F000169 | 14,500.00 |
| 1241 32000115 0035 | Multifuncional de Inyeccion de tinta Modelo OFFICEJET PRO X476DW Marca HP, Serie-CN4AUJK056 / Fact. F000169 | 14,500.00 |
| 1241 32000115 0036 | Multifuncional de Inyeccion de tinta Modelo OFFICEJET PRO X476DW Marca HP, Serie-CN4AUJK095 / Fact. F000169 | 14,500.00 |
| 1241 32000115 0037 | Multifuncional de Inyeccion de tinta Modelo OFFICEJET PRO X476DW Marca HP, Serie-CN4AUJK098 / Fact. F000169 | 14,500.00 |
| 1241 32000115 0038 | Multifuncional de Inyeccion de tinta Modelo OFFICEJET PRO X476DW Marca HP, Serie-CN4AUJK0CD / Fact. F000169 | 14,500.00 |
| 1241 911A0109 0001 | 1.-Pza Frigobar de 4 pies, marca: LG | 3,050.00 |
| 1241 911A0109 0002 | 1.-Pza Televisión marca LG pantalla LCD, 37" | 8,921.42 |
| 1241 911A0109 0004 | 1.- Pza. HANDPUNCH 2000 lector biomedico y Tiempo y Asistencia | 20,500.00 |
| 1241 911A0110 0001 | 1.-Pza. Frigobar MABE DE 4pies cubicos plateado número de serie: 1006a202021 | 3,944.00 |
| 1241 911A0110 0002 | 1.-Pza. Frigobar MABE de 4pies cubicos plateado número de serie: 1006A202158 | 3,944.00 |
| 1241 911A0110 0003 | 1.-Pza Frigobar MABE de 4pies cubicos plateado número de serie: 1006A201899 | 3,944.00 |
| 1241 911A0111 0003 | lector HONEYWELL MODELO VAYAGER SERIE-S/N fact-0055 | 4,223.56 |
| 1242 | Mobiliario y Equipo Educacional y Recreativo | 26,762.00 |
| 1242 111A0109 0001 | Video Proyector mca. INFOCUS mod. IN2104EP serie: AZNB94702453 | 12,190.00 |
| 1242 311A0109 0003 | Camara Digital SONY mod. KIT DSC-H20 serie 2247221, Tarjeta de memoria SONY MOD. MS-MT8G y estuche p/camara SONY MOD LCD-CSJ F.N. 3297 | 6,666.00 |
| 1242 31582315 0001 | Camara Canon Powershot SX410 IS Negro 20MP 40X HD | 3,953.00 |
| 1242 31582315 0002 | Camara Canon Powershot SX410 IS Negro 20MP 40X HD | 3,953.00 |
| 1244 | Vehículos y Equipo de Transporte | 3,588,070.25 |
| 1244 111A0112 0001 | 1.- Ford Escape XLS M.- 2010, S-1FCU0C76AKC75030, F.- No. 32875 \$ 261,532.00 | 261,532.00 |
| 1244 131A0103 0001 | Chevrolet Luv Doble Cabina, Modelo 2003, Serie 8GGTFRC173A121245 | 138,200.00 |
| 1244 131A0106 0001 | Camioneta Ford F-250, Modelo 2006, Serie-3FTGF18W86MA22684 | 187,500.00 |
| 1244 131A0198 0001 | Volkswagen Sedan, Modelo 1998, Serie-3VWS1A1B2WM537127 | 60,300.25 |
| 1244 14000111 0001 | Ford F-150 XL Mod-2011 Tipo Pick up Serie-1FTMF1EM3BKD80654 | 310,241.00 |
| 1244 14000111 0002 | Ford Escape XLS Tipo suv Mod-2011 Serie-1FMCU0C7XBKC56725 | 266,597.00 |
| 1244 14000111 0003 | Ford F-150 XL Mod-2011 Tipo Pick up Serie-1FTMF1EM4BFA78668 | 310,241.00 |
| 1244 14000112 0001 | Nissan Tsuru GSI TM Mod-2012 Serie-3N1EB31S6CK348368 | 137,400.00 |
| 1244 14000113 0002 | Pick Up RAM 2500 4 x 4 Automática S-EG112455 Motor 5.7L F-12202 | 418,999.00 |
| 1244 14000113 0003 | Pick Up RAM 2500 4 x 4 Automática S-EG112452 Motor 5.7L F-12201 | 418,999.00 |
| 1244 14000113 0004 | Pick Up RAM 2500 4 x 4 Automática S-EG112457 Motor 5.7L F-12203 | 418,999.00 |
| 1244 14000114 0002 | Jetta Sedan, Modelo 2014, Serie: 3VW1V49M9EM028688 | 167,904.00 |
| 1244 14000114 0003 | Jetta Sedan, Modelo 2014, Serie: 3VW1V49M3EM029531 | 167,904.00 |
| 1244 14000114 0004 | Jetta Sedan, Modelo 2014, Serie: 3VW1V49M0EM028689 | 167,904.00 |
| 1244 14000114 0005 | Nissan Tsuru GSII 2015, Serie-3N1EB31S8FK304652 | 155,350.00 |
| 1246 | Maquinaria, Otros Equipos y Herramientas | 399,249.00 |

SISTEMA CONTABLE 2017
RELACIÓN DE BIENES QUE COMPONEN SU PATRIMONIO
Cuenta Pública al 31 de diciembre de 2017

Página 14 de 14

Hora: 02:39:15p. m.

Fecha: 29/01/2018

| Código | Descripción del Bien | Valor en Libros |
|--------------------|--|-----------------|
| 1246 51582315 0001 | GPS Marca Unistrong Mod-Odin (Carlson GIS360), Serie-ODIN210200117 | 24,738.00 |
| 1246 51582315 0002 | GPS Marca Unistrong Mod-Odin (Carlson GIS360), Serie-ODIN210200024 | 24,738.00 |
| 1246 711A0109 0001 | 1.-Pza. Engargoladora GBC DUAL TWIN 2:1 Y 3:1 AISA F.- 0701 7,210.50 | 7,210.50 |
| 1246 94000113 0002 | Estación GPS RKT Mod.GRX1 Mca. Sokkia F-386 CH-63 Bnt-848711662 | 342,562.50 |
| 1251 | Software | 76,432.98 |
| 1251 111A0111 0001 | Sofware MODELO S/N, SERIE S/N FACT-0844 | 76,432.98 |