

SISTEMA CONTABLE 2017
ESTADO DE SITUACIÓN FINANCIERA
AL 31 DE DICIEMBRE DEL 2017

Página 1 de 1

Fecha: 29/01/2018

ACTIVO	2017	2016	PASIVO	2017	2016
Activo Circulante			Pasivo Circulante		
Efectivo y Equivalentes	17,663,356.74	9,890,038.87	Cuentas por Pagar a Corto Plazo	4,119,982.68	4,476,553.65
Derechos a Recibir Efectivo o Equivalentes	57,055.43	951,937.21	Documentos por Pagar a Corto Plazo		
Derechos a Recibir Bienes o Servicios			Porción a Corto Plazo de la Deuda Pública a Largo Plazo		
Inventarios			Títulos y Valores a Corto Plazo		
Almacenes			Pasivos Diferidos a Corto Plazo		
Estimación por Pérdida o Deterioro de Activos Circulantes			Fondos y Bienes de Terceros en Garantía y/o Administración a Corto Plazo		
Otros Activos Circulantes			Provisiones a Corto Plazo		
			Otros Pasivos a Corto Plazo	1,763,725.84	3,531,371.17
Total de Activos Circulantes	17,720,412.17	10,841,976.08	Total de Pasivos Circulantes	5,883,708.52	8,007,924.82
Activo No Circulante			Pasivo No Circulante		
Inversiones Financieras a Largo Plazo			Cuentas por Pagar a Largo Plazo		
Derechos a Recibir Efectivo o Equivalentes a Largo Plazo	368,989.69		Documentos por Pagar a Largo Plazo		
Bienes Inmuebles, Infraestructura y Construcciones en Proceso	82,627,529.65	82,627,529.65	Deuda Pública a Largo Plazo		
Bienes Muebles	8,669,227.85	8,479,430.03	Pasivos Diferidos a Largo Plazo		
Activos Intangibles	86,428.34	117,503.84	Fondos y Bienes de Terceros en Garantía y/o Administración a Largo Plazo		
Depreciación, Deterioro y Amortización Acumulada de Bienes	(3,592,105.25)	(3,592,105.25)	Provisiones a Largo Plazo		
Activos Diferidos	14,000.00	5,226,473.69	Total de Pasivos No Circulantes		
Estimación por Pérdida o Deterioro de Activos no Circulantes			Total de Pasivo	5,883,708.52	8,007,924.82
Otros Activos no Circulantes			HACIENDA PÚBLICA / PATRIMONIO		
			Hacienda Pública/Patrimonio Contribuido		
			Aportaciones		
			Donaciones de Capital		
			Actualización de la Hacienda Pública/Patrimonio		
			Hacienda Pública/Patrimonio Generado	100,010,773.93	95,692,883.22
			Resultados del Ejercicio (Ahorro/Desahorro)	218,651.21	928,955.27
			Resultados de Ejercicios Anteriores	94,827,714.30	89,792,406.53
			Revalúos	4,946,523.42	4,971,521.42
			Reservas		
			Rectificaciones de Resultados de Ejercicios Anteriores	17,885.00	
			Exceso o Insuficiencia en la Actualización de la Hacienda Pública/Patrimonio		
			Resultado por Posición Monetaria		
			Resultado por Tenencia de Activos no Monetarios		
Total de Activos No Circulantes	88,174,070.28	92,858,831.96	Total Hacienda Pública/Patrimonio	100,010,773.93	95,692,883.22
Total del Activo	105,894,482.45	103,700,808.04	Total del Pasivo y Hacienda Pública/Patrimonio	105,894,482.45	103,700,808.04

SISTEMA CONTABLE 2017
ESTADO DE ACTIVIDADES
DEL 1o. DE ENERO AL 31 DE DICIEMBRE DE 2017

Página 1 de 1
Fecha: 29/01/2018

	2017	2016
INGRESOS Y OTROS BENEFICIOS		
Ingresos de la Gestión		
Impuestos		
Cuotas y Aportaciones de Seguridad Social		
Contribuciones de Mejoras		
Derechos		
Productos de Tipo Corriente		
Aprovechamientos de Tipo Corriente		
Ingresos por Venta de Bienes y Servicios	18,380,165.23	
Ingresos no Comprendidos en las Fracciones de la Ley de Ingresos Causados en Ejercicios Fiscales Anteriores Pendientes de Liquidación o Pago		
Participaciones, Aportaciones, Transferencias, Asignaciones, Subsidios y Otras Ayudas		
Participaciones y Aportaciones		
Transferencias, Asignaciones, Subsidios y Otras Ayudas		
Otros Ingresos y Beneficios		
Ingresos Financieros	7,532.93	4,175.90
Incremento por Variación de Inventarios		
Disminución del Exceso de Estimaciones por Pérdida o Deterioro U Obsolescencia		
Disminución del Exceso de Provisiones		
Otros Ingresos y Beneficios Varios	30,624,247.71	31,709,919.86
Total de Ingresos y Otros Beneficios	49,011,945.87	31,714,095.76
GASTOS Y OTRAS PÉRDIDAS		
Gastos de Funcionamiento		
Servicios Personales	29,558,980.05	12,845,380.83
Materiales y Suministros		173,190.42
Servicios Generales	71,908.92	2,172,118.74
Transferencias, Asignaciones, Subsidios y Otras Ayudas		
Transferencias Internas y Asignaciones al Sector Público	338,379.37	
Transferencias al Resto del Sector Público		
Subsidios y Subvenciones	338,379.37	
Ayudas Sociales		
Pensiones y Jubilaciones		
Transferencias a Fideicomisos, Mandatos y Contratos Análogos		
Transferencias a la Seguridad Social		
Donativo		
Transferencias al Exterior		
Participaciones y Aportaciones		
Participaciones		
Aportaciones		
Convenios		
Intereses, Comisiones y Otros Gastos de la Deuda Pública		
Intereses de la Deuda Pública		
Comisiones de la Deuda Pública		
Gastos de la Deuda Pública		
Costo por Coberturas		
Apoyos Financieros		
Otros Gastos y Pérdidas Extraordinarias		
Estimaciones, Depreciaciones, Deterioros, Obsolescencias, y Amortizaciones	12,232.00	
Provisiones		
Disminución de Inventarios		
Aumento por Insuficiencia de Estimaciones por Pérdida o Deterioro y Obsolescencia		
Aumento por Insuficiencia de Provisiones		
Otros Gastos	18,811,794.32	15,594,450.50
Inversión Pública		
Inversión Pública no Capitalizable		
Total de Gastos y Otras Pérdidas	48,793,294.66	30,785,140.49
Resultados del Ejercicio (Ahorro/Desahorro)	218,651.21	928,955.27

OFICINA DE CONVENCIONES Y VISITANTES

SISTEMA CONTABLE 2017

ESTADO DE VARIACIÓN EN LA HACIENDA PÚBLICA

DEL 01 DE ENERO AL 31 DE DICIEMBRE DE 2017

Página 1 de 1

Fecha:

29/01/2018

Concepto	Hacienda Pública / Patrimonio Contribuido	Hacienda Pública / Patrimonio Generado de Ejercicios Anteriores	Hacienda Pública / Patrimonio Generado del Ejercicio	Ajustes por Cambios de Valor	Total
Rectificaciones de Resultados de Ejercicios Anteriores				17,885.00	17,885.00
Patrimonio Neto Inicial Ajustado del Ejercicio					
Aportaciones					
Donaciones de Capital					
Actualización de la Hacienda Pública/Patrimonio					
Variaciones de la Hacienda Pública/Patrimonio Neto del Ejercicio		89,792,406.53	928,955.27	4,971,521.42	95,692,883.22
Resultados del Ejercicio: Ahorro/Desahorro			928,955.27		928,955.27
Resultados del Ejercicios Anteriores		89,792,406.53			89,792,406.53
Revalúos				4,971,521.42	4,971,521.42
Reservas					
Hacienda Pública/Patrimonio Neto Final del Ejercicio 2016		89,792,406.53	928,955.27	4,971,521.42	95,692,883.22
Cambios en la Hacienda Pública / Patrimonio Neto del Ejercicio 2017					
Aportaciones					
Donaciones de Capital					
Actualización de la Hacienda Pública/Patrimonio					
Variaciones de la Hacienda Pública/Patrimonio Neto del Ejercicio		5,035,307.77	(710,304.06)	(24,998.00)	4,300,005.71
Resultados del Ejercicio: Ahorro/Desahorro			218,651.21		218,651.21
Resultados de Ejercicios Anteriores		5,035,307.77	(928,955.27)		4,106,352.50
Revalúos				(24,998.00)	(24,998.00)
Reservas					
Saldo Neto en la Hacienda Pública/Patrimonio 2017		94,827,714.30	218,651.21	4,964,408.42	100,010,773.93

SISTEMA CONTABLE 2017
ESTADO DE CAMBIOS EN LA SITUACIÓN FINANCIERA
DEL 1o. DE ENERO AL 31 DE DICIEMBRE DE 2017

Página 1 de 1
29/01/2018

Fecha:

	Origen	Aplicación
ACTIVO		
Activo Circulante		
Efectivo y Equivalentes		7,773,317.87
Derechos a Recibir Efectivo o Equivalentes	894,881.78	
Derechos a Recibir Bienes o Servicios		
Inventarios		
Almacenes		
Estimación por Pérdida o Deterioro de Activos Circulantes		
Otros Activos Circulantes		
Activo No Circulante		
Inversiones Financieras a Largo Plazo		368,989.69
Derechos a Recibir Efectivo o Equivalentes a Largo Plazo		
Bienes Inmuebles, Infraestructura y Construcciones en Proceso		189,797.82
Bienes Muebles		
Activos Intangibles	31,075.50	
Depreciación, Deterioro y Amortización Acumulada de Bienes		
Activos Diferidos	5,212,473.69	
Estimación por Pérdida o Deterioro de Activos no Circulantes		
Otros Activos no Circulantes		
PASIVO		
Pasivo Circulante		
Cuentas por Pagar a Corto Plazo		356,570.97
Documentos por Pagar a Corto Plazo		
Porción a Corto Plazo de la Deuda Pública a Largo Plazo		
Títulos y Valores a Corto Plazo		
Pasivos Diferidos a Corto Plazo		
Fondos y Bienes de Terceros en Garantía y/o Administración a Corto Plazo		
Provisiones a Corto Plazo		
Otros Pasivos a Corto Plazo		1,767,645.33
Pasivo No Circulante		
Cuentas a Pagar a Largo Plazo		
Documentos por Pagar a Largo Plazo		
Deuda Pública a Largo Plazo		
Pasivos Diferidos a Largo Plazo		
Fondos y Bienes de Terceros en Garantía y/o Administración a Largo Plazo		
Provisiones a Largo Plazo		
HACIENDA PÚBLICA/PATRIMONIO		
Hacienda Pública/Patrimonio Contribuido		
Aportaciones		
Donaciones de Capital		
Actualización de la Hacienda Pública/Patrimonio		
Hacienda Pública/Patrimonio Generado		
Resultados del Ejercicio (Ahorro/Desahorro)		710,304.06
Resultados de Ejercicios Anteriores	5,035,307.77	
Revalúos		24,998.00
Reservas		
Rectificaciones de Resultados de Ejercicios Anteriores	17,885.00	
Exceso o Insuficiencia en la Actualización de la Hacienda Pública/Patrimonio		
Resultado por Posición Monetaria		
Resultado por Tenencia de Activos no Monetarios		

SISTEMA CONTABLE 2017
ESTADO DE FLUJOS DE EFECTIVO
DEL 01 DE ENERO AL 31 DE DICIEMBRE DE 2017

Página 1 de 1

Fecha: 29/01/2018

CONCEPTO	2017	2016
Flujos de Efectivo de las Actividades de Operación		
Origen	49,011,945.87	31,714,095.76
Impuestos		
Cuotas y Aportaciones de Seguridad Social		
Contribuciones de Mejoras		
Derechos		
Productos de Tipo Corriente		
Aprovechamientos de Tipo Corriente		
Ingresos por Venta de Bienes y Servicios	18,380,165.23	
Ingresos no Comprendidos en las Fracciones de la Ley de		
Ingresos Causados en Ejercicios Fiscales Anteriores		
Pendientes de Liquidación o Pago		
Participaciones y Aportaciones		
Transferencias, Asignaciones, Subsidios y Otras Ayudas		
Otros Orígenes de Operación	30,631,780.64	31,714,095.76
Aplicación	48,793,294.66	30,785,140.49
Servicios Personales	29,558,980.05	12,845,380.83
Materiales y Suministros		173,190.42
Servicios Generales	71,908.92	2,172,118.74
Transferencias Internas y Asignaciones al Sector Público		
Transferencias al Resto del Sector Público		
Subsidios y Subvenciones	338,379.37	
Ayudas Sociales		
Pensiones y Jubilaciones		
Transferencias a Fideicomisos, Mandatos y Contratos Análogos		
Transferencias a la Seguridad Social		
Donativos		
Transferencias al Exterior		
Participaciones		
Aportaciones		
Convenios		
Otras Aplicaciones de Operación	18,824,026.32	15,594,450.50
Flujos Netos de Efectivo de las Actividades de Operación	218,651.21	928,955.27
Flujos de Efectivo de las Actividades de Inversión		
Origen	11,191,623.74	4,458,209.47
Bienes Inmuebles, Infraestructura y Construcciones en Proceso		
Bienes Muebles		
Otros Orígenes de Inversión	11,191,623.74	4,458,209.47
Aplicación	1,512,740.78	26,334,206.78
Bienes Inmuebles, Infraestructura y Construcciones en Proceso		
Bienes Muebles	189,797.82	191,017.29
Otras Aplicaciones de Inversión	1,322,942.96	26,143,189.49
Flujos Netos de Efectivo de las Actividades de Inversión	9,678,882.96	(21,875,997.31)
Flujo de Efectivo de las Actividades de Financiamiento		
Origen	719,103.37	2,953,802.78
Endeudamiento Neto		
Interno		
Externo		
Otros Orígenes de Financiamiento	719,103.37	2,953,802.78
Aplicación	2,843,319.67	277,491.55
Servicios de la Deuda		
Interno		
Externo		
Otras Aplicaciones de Financiamiento	2,843,319.67	277,491.55
Flujos Netos de Efectivo de las Actividades de Financiamiento	(2,124,216.30)	2,676,311.23
Incremento/Disminución Neta en el Efectivo y Equivalentes al Efectivo	7,773,317.87	(18,270,730.81)
Efectivo y Equivalentes al Efectivo al Inicio del Ejercicio	9,890,038.87	28,160,769.68
Efectivo y Equivalentes al Efectivo al Final del Ejercicio	17,663,356.74	9,890,038.87

OFICINA DE CONVENCIONES Y VISITANTES

SISTEMA CONTABLE 2017

ESTADO ANALITICO DEL ACTIVO

DEL 01 DE ENERO AL 31 DE DICIEMBRE DEL 2017

Fecha:

Página 1 de 1

29/01/2018

CONCEPTO	Saldo Inicial (SI)	Cargos del Período	Abonos del Período	Saldo Final (SF)	Variación del Período (SF - SI)
ACTIVO	103,700,808.04	106,347,619.02	104,153,944.61	105,894,482.45	2,193,674.41
ACTIVO CIRCULANTE	10,841,976.08	105,053,770.66	98,175,334.57	17,720,412.17	6,878,436.09
Efectivo y Equivalentes	9,890,038.87	104,489,852.29	96,716,534.42	17,663,356.74	7,773,317.87
Derechos a Recibir Efectivo o Equivalentes	951,937.21	563,918.37	1,458,800.15	57,055.43	(894,881.78)
Derechos a Recibir Bienes o Servicios					
Inventarios					
Almacenes					
Estimación por Pérdida o Deterioro de Activos Circulantes					
Otros Activos Circulantes					
ACTIVO NO CIRCULANTE	92,858,831.96	1,293,848.36	5,978,610.04	88,174,070.28	(4,684,761.68)
Inversiones Financieras a Largo Plazo					
Derechos a Recibir Efectivo o Equivalentes a Largo Plazo		368,989.69		368,989.69	368,989.69
Bienes Inmuebles, Infraestructura y Construcciones en Proceso	82,627,529.65			82,627,529.65	
Bienes Muebles	8,479,430.03	254,331.33	64,533.51	8,669,227.85	189,797.82
Activos Intangibles	117,503.84	4,698.00	35,773.50	86,428.34	(31,075.50)
Depreciación, Deterioro y Amortización Acumulada de Bienes	(3,592,105.25)			(3,592,105.25)	
Activos Diferidos	5,226,473.69	665,829.34	5,878,303.03	14,000.00	(5,212,473.69)
Estimación por Pérdida o Deterioro de Activos no Circulantes					
Otros Activos no Circulantes					

SISTEMA CONTABLE 2017
ESTADO ANALÍTICO DE LA DEUDA Y OTROS PASIVOS
DEL 1o. DE ENERO AL 31 DE DICIEMBRE DE 2017

Página 1 de 1
29/01/2018

Fecha:

DENOMINACIÓN DE LAS DEUDAS	MONEDA DE CONTRATACIÓN	INSTITUCIÓN O PAIS ACREEDOR	SALDO INICIAL DEL PERÍODO	SALDO FINAL DEL PERÍODO
DEUDA PÚBLICA			0.00	0.00
Corto Plazo				
Deuda Interna			0.00	0.00
Instituciones de Crédito			0.00	0.00
Títulos y Valores			0.00	0.00
Arrendamientos Financieros			0.00	0.00
Deuda Externa			0.00	0.00
Organismos Financieros Internacionales				
Deuda Bilateral				
Títulos y Valores				
Arrendamientos Financieros				
Subtotal Corto Plazo			0.00	0.00
Largo Plazo				
Deuda Interna			0.00	0.00
Instituciones de Crédito			0.00	0.00
Títulos y Valores			0.00	0.00
Arrendamientos Financieros			0.00	0.00
Deuda Externa			0.00	0.00
Organismos Financieros Internacionales				
Deuda Bilateral				
Títulos y Valores				
Arrendamientos Financieros				
Subtotal Largo Plazo			0.00	0.00
Otros Pasivos	Moneda Nacional	México	3,531,371.17	1,763,725.84
Total Deuda y Otros Pasivos			3,531,371.17	1,763,725.84

SISTEMA CONTABLE 2017
INFORME SOBRE PASIVOS CONTINGENTES
DEL 1o. DE ENERO AL 31 DE DICIEMBRE DE 2017

Página 1 de 1

Fecha: 29/01/2018

De conformidad a las Principales Reglas de Registro y Valoración del Patrimonio (Elementos Generales), emitidas por el Consejo Nacional de Armonización Contable, publicadas en el capítulo reformado en el Diario Oficial de la Federación el 06 de octubre del 2014, los Pasivos Contingentes consideran:

- a) Obligaciones surgidas a raíz de sucesos pasados, cuya existencia ha de ser confirmada sólo por la concurrencia, de uno o más eventos inciertos en el futuro que no están enteramente bajo el control del organismo público.
- b) Una obligación presente a raíz de sucesos pasados, que no se ha reconocido contablemente porque no es viable que el ente público tenga que satisfacerla, o debido a que el importe de la obligación no puede ser cuantificado con la suficiente confiabilidad.

Al respecto, se informa que éste Organismo Público a esta fecha NO cuenta con Pasivos Contingentes significativos pendientes de pago, ya que estos se reconocen y se liquidan en el transcurso del ejercicio, en la vigencia del presupuesto.

NOTAS DE DESGLOSE

NOTAS AL ESTADO DE SITUACIÓN FINANCIERA

El Estado de Situación Financiera muestra la posición financiera de la Oficina de Convenciones y Visitantes, valuados y elaborados de acuerdo con los Postulados Básicos de Contabilidad Gubernamental, Normas y Metodología para la Emisión de Información Financiera y Estructura de los Estados Financieros del Ente Público y Característica de sus Notas, emitidos por el Consejo Nacional de Armonización Contable (CONAC), el cual refleja los bienes y derechos que se clasifican en rubros de acuerdo a su disponibilidad de liquidez al igual que sus obligaciones o compromisos, agrupándolas con relación a su exigibilidad.

ACTIVO

El activo se compone de los fondos, valores, derechos y bienes cuantificados en términos monetarios, los cuales dispone Oficina de Convenciones y Visitantes, para la operatividad y la prestación de servicios públicos, éste se integra como sigue:

Circulante

Efectivo y Equivalentes

El rubro de efectivo y equivalentes al 31 de diciembre de 2017, asciende a \$ 17,663,356.74, el cual representa el 99.7 por ciento del total de activo circulante, se integra por la disponibilidad en cuentas bancarias de ingresos propios, saldo de economías de ejercicios anteriores, así como, pagos de impuestos y otras contribuciones.

TIPO	MONTO
Bancos/Dependencias y Otros	6,067,798.55
Fondos con Afectación Específica	11,595,558.19
Total	\$ 17,663,356.74

TIPO	MONTO
Fondos con Afectación Específica	
Ingresos Estatales	\$ 11,368,038.45
Fondo General de Participaciones	67,919.07
Fondo de Compensación	86,258.91
Fondo de Fiscalización y Recaudación	73,341.76
Total	\$ 11,595,558.19

Derechos a Recibir Efectivo o Equivalentes

Este rubro del activo asciende a \$ 57,055.43, el cual representa el 0.3 por ciento del total del activo circulante, corresponde al periodo que se informa; se integra por los gastos a comprobar del ejercicio 2017 pendientes de regularización.

TIPO	VENCIMIENTO (DÍAS)	MONTO
Deudores Diversos por Cobrar a Corto Plazo	≤ 365	57,055.43
	Total	\$ 57,055.43

TIPO	VENCIMIENTO (DÍAS)	MONTO
Deudores Diversos por Cobrar a Corto Plazo		
Gastos a Comprobar	≤ 365	\$ 57,055.43
	Total	\$ 57,055.43

No Circulante

Derechos a Recibir Efectivo o Equivalentes a Largo Plazo

Este rubro del activo asciende a \$ 368,989.69, el cual representa el 0.4 por ciento del total del activo no circulante, corresponde al monto de los derechos de cobro a favor del ente público por gastos a comprobar del ejercicio 2015 y 2016, Anticipos de Sueldos otorgados al personal de la Oficina de Convenciones que representan cuentas incobrables.

TIPO	VENCIMIENTO (DÍAS)	MONTO
Deudores Diversos por Cobrar a Largo Plazo	≥ 365	368,989.69
	Total	\$368,989.69

TIPO	VENCIMIENTO (DÍAS)	MONTO
Deudores Diversos por Cobrar a Largo Plazo		
Por Gastos a Comprobar	≥ 365	\$ 329,438.02
Por Anticipos de Sueldos	≥ 365	39,551.67
	Total	\$ 368,989.69

Bienes Inmuebles, Infraestructura y Construcciones en Proceso

Este rubro representa los bienes inmuebles que son propiedad de la Oficina de Convenciones y Visitantes, obtenidos por transferencias de otras instituciones, como son: Edificios no Habitacionales, mismos que se localizan en la calzada Andrés Serra Rojas s/n colonia el Retiro, Tuxtla Gutiérrez, Chiapas. A un costado de la Torre Chiapas, encontrándose en buenas condiciones y que son básicos para la operatividad del mismo.

Al 31 de diciembre de 2017, este rubro asciende a \$ 82,627,529.65, que representa el 93.7 por ciento del activo no circulante.



TIPO	MONTO
Edificios no Habitacionales	\$ 82,627,529.65
Total	\$ 82,627,529.65

Bienes Muebles

Este rubro representa los bienes muebles que son propiedad de Oficina de Convenciones y Visitantes, como son: Mobiliario y Equipo de Administración, Mobiliario y Equipo Educativo y Recreativo, Vehículos y Equipo de Transporte, Maquinaria, Otros Equipos y Herramientas, que aún se encuentran en buenas condiciones y que son básicos para la operatividad del mismo; los cuales fueron adquiridos con recursos presupuestales e ingresos propios, así como, algunos fueron obtenidos mediante transferencias de otros organismos, en el periodo que se informa, así como, en ejercicios anteriores.

Al 31 de diciembre de 2017, este rubro asciende a \$ 8,669,227.85 que representa el 9.8 por ciento del activo no circulante.

TIPO	MONTO
Mobiliario y Equipo de Administración	\$ 2,779,955.98
Mobiliario y Equipo Educativo y Recreativo	478,927.29
Vehículos y Equipo de Transporte	1,171,300.00
Maquinaria, Otros Equipos y Herramientas	4,239,044.58
Total	\$ 8,669,227.85

Activos Intangibles

Este rubro representa los bienes intangibles que son propiedad de la Oficina de Convenciones y Visitantes, que fueron adquiridos con ingresos propios y por transferencia de otros organismos, como son: antivirus, sistema de chequeo de personal, sistema contable y membresías, que aún se encuentran en buenas condiciones y que son básicos para la operatividad del mismo.

Al 31 de Diciembre de 2017, este rubro asciende a \$ 86,428.34, que representa el 0.1 por ciento del activo no circulante.

TIPO	MONTO
Software	\$ 65,428.34
Licencias	21,000.00
Total	\$ 86,428.34

Depreciación, Deterioro y Amortización Acumulada de Bienes

Este rubro representa la depreciación aplicada a los bienes tangibles que son propiedad de Oficina de Convenciones y Visitantes, para lo cual se utilizó la guía de vida útil estimada y porcentajes de depreciación, de acuerdo a los procedimientos y a las normas establecidas para el ejercicio 2017.

Al periodo que se informa, este rubro asciende a \$ 3,592,105.25 que representa una disminución del 4.1 por ciento del activo no circulante.



TIPO	MONTO
Depreciación Acumulada de Bienes Muebles	\$ (3,592,105.25)
Total	\$ (3,592,105.25)

TIPO	MONTO DEL BIEN	DEPRECIACIÓN DEL EJERCICIO	DEPRECIACIÓN ACUMULADA	TASA APLICADA
Mobiliario y Equipo de Administración	\$ 2,677,148.82	\$0.00	\$ (832,101.78)	10 y 33.33 %
Mobiliario y Equipo Educativo y Recreativo	461,144.88	0.00	(421,498.91)	10 y 33.33 %
Vehículos y Equipo de Transporte	1,153,415.00	0.00	(692,049.00)	10%
Maquinaria, Otros Equipos y Herramientas	3,996,704.04	0.00	(1,646,455.56)	10 y 33.33%
Total	\$ 8,288,412.74	\$0.00	\$ (3,592,105.25)	

Activos Diferidos

Este rubro refleja un monto de \$ 14,000.00, se encuentra integrado por todas aquellas operaciones que están en proceso de regularización presupuestal y contable de ejercicios anteriores y ejercicio actual; actualmente se están llevando a cabo las gestiones necesarias ante la Secretaría de Hacienda para su regularización

TIPO	MONTO
Otros Activos Diferidos	\$ 14,000.00
Total	\$ 14,000.00

TIPO	MONTO
Otros Activos Diferidos	
Ingresos Estatales	\$ 14,000.00
Total	\$ 14,000.00

PASIVO

Es el conjunto de cuentas que permite el registro de las obligaciones contraídas por Oficina de Convenciones y Visitantes, para el desarrollo de sus funciones y la prestación de los servicios públicos. Al 31 de diciembre de 2017, los estados financieros reflejan principalmente pasivo circulante o corto plazo, es decir, aquellas obligaciones en que la exigibilidad de pago es menor a un año.

Circulante

Cuentas por Pagar a Corto Plazo

Al 31 de diciembre de 2017, este rubro asciende a \$ 4,119,982.68, el cual representa el 70.0 por ciento



del total del pasivo, se integra principalmente de prestaciones salariales devengadas no pagadas de ejercicios anteriores, aguinaldo pendiente de reintegrar y subsidio para otras medidas económicas pendiente de pago.

Además, se integra por las retenciones y contribuciones a favor de terceros como son: 2% Impuestos sobre Nóminas, infonavit, I.S.R., retenciones a terceros ejercicios 2012,2015 y 2017, los cuales se encuentran pendientes de enterar.

También, se encuentran registrados los anticipos de ministraciones y rendimientos bancarios, mismas que se encuentran pendientes de regularizar, para ello se está llevando a cabo las gestiones correspondientes ante la Secretaría de Hacienda para dicha regularización.

TIPO	VENCIMIENTO (DIAS)	MONTO
Servicios Personales por Pagar a Corto Plazo	≤ 365	\$ 1,148,302.41
Transferencias Otorgadas por Pagar a Corto Plazo	≤ 365	338,379.37
Retenciones y Contribuciones por Pagar a Corto Plazo	≤ 365	863,289.93
Otras Cuentas por Pagar a Corto Plazo	≤ 365	1,770,010.97
	Total	\$ 4,119,982.68

Otros Pasivos a Corto Plazo

Al 31 de diciembre de 2017, este rubro asciende a \$ 1,763,725.84 que representa el 30.0 por ciento del total del pasivo y corresponde principalmente al cobro de las garantías a los clientes por la prestación de los servicios otorgados en la Oficina de Convenciones, así como ventas de restaurante Tuchtlán.

TIPO	NATURALEZA	MONTO
Otros Pasivos Circulantes		
Por Fianzas y Garantías	Acreedora	\$ 1,763,725.84
	Total	\$ 1,763,725.84

NOTAS AL ESTADO DE ACTIVIDADES

El Estado de Actividades refleja el resultado entre el saldo total de los ingresos captados y el saldo total de los gastos incurridos por Oficina de Convenciones y Visitantes, cuya diferencia positiva o negativa determina el ahorro o desahorro del 1 de enero al 31 de diciembre de 2017, sin considerar la inversión física en Bienes Muebles e Inmuebles, Infraestructura y Construcciones en Proceso. De esta forma el resultado durante este periodo refleja un ahorro por \$ 218,651.21

Ingresos y Otros Beneficios

Este rubro está integrado por recursos presupuestales a través de transferencias que la Secretaría de Hacienda realiza con base al presupuesto autorizado, para llevar a cabo las actividades encomendadas; así también, por los ingresos registrados en las cuentas 4173 Ingresos por Venta de Bienes y Servicios de Organismos Descentralizados por concepto de ventas de restaurante tuchtlan, rentas del auditorio Poliforum y salones del Centro de Convenciones, la cuenta 4319 Otros Ingresos Financieros se debe a rendimientos bancarios y la cuenta 4399 Otros Ingresos y Beneficios Varios por apertura de cuentas bancarias 2017 y por redondeo al pago de la factura.

TIPO	NATURALEZA	MONTO
Otros Ingresos y Beneficios		
Operaciones Internas de Egresos	Acreedora	\$ 30,624,246.22
Ingresos por Venta de Bienes y Servicios de Organismos Descentralizados	Acreedora	18,380,165.23
Otros Ingresos Financieros	Acreedora	7,532.93
Otros Ingresos y Beneficios Varios	Acreedora	1.49
	Total	\$ 49,011,945.87

Gastos y Otras Pérdidas

Los gastos y otras pérdidas lo integran todas las erogaciones realizadas en la operatividad, principalmente en los capítulos 1000 Servicios Personales, 3000 Servicios Generales y 4000 Transferencias, Asignaciones, Subsidios y Otras Ayudas.

TIPO	MONTO
Gastos y Otras Pérdidas	
Gastos de Funcionamiento	
Servicios Personales	\$ 29,558,980.05
Servicios Generales	71,908.92
Transferencias, Asignaciones, Subsidios y Otras Ayudas	
Subsidios y Subvenciones	338,379.37
Otros Gastos y Pérdidas Extraordinarias	
Estimaciones, Depreciaciones, Deterioros, Obsolescencia y Amortizaciones	12,232.00
Otros Gastos	18,811,794.32
	Total
	\$ 48,793,294.66



Del total de los Gastos y Otras Pérdidas, se explican aquellas que en lo individual representan el 10 por ciento o más, de la totalidad de las mismas, el cual se integra de la siguiente manera: el importe de \$ 29,558,980.05 correspondiente a pagos de sueldos y salarios del personal que labora en la Oficina de Convenciones y Visitantes, así como el importe de \$ 18,811,794.32 por gastos generados con recursos propios como mantenimiento de edificios, materia prima, equipo de limpieza, sueldos personal eventual, mantenimiento vehicular, renta de mobiliario, para el funcionamiento del organismo al 31 de diciembre de 2017.

CONCILIACIÓN ENTRE LOS INGRESOS PRESUPUESTARIOS Y CONTABLES CORRESPONDIENTE DEL 1 DE ENERO AL 31 DE DICIEMBRE DE 2017		
Ingresos Presupuestarios		\$ 30,624,246.22
Más: Ingresos Contables no Presupuestarios		18,387,699.65
Incremento por Variación de Inventarios		
Disminución del Exceso de Estimaciones por Pérdida o Deterioro u Obsolescencia		
Disminución del Exceso de Provisiones		
Otros ingresos y Beneficios Varios	1.49	
Otros Ingresos Contables no Presupuestarios	18,387,698.16	
Menos: Ingresos Presupuestarios no Contables		0.00
Productos de Capital		
Aprovechamientos de Capital		
Ingresos Derivados de Financiamiento		
Otros ingresos Presupuestarios no Contables		
Igual: Ingresos Contables		\$ 49,011,945.87



CONCILIACIÓN ENTRE LOS EGRESOS PRESUPUESTARIOS Y LOS GASTOS CONTABLES CORRESPONDIENTE DEL 1 DE ENERO AL 31 DE DICIEMBRE DE 2017		
Total Egresos (Presupuestarios)		\$ 29,969,268.34
Menos: Egresos Presupuestarios no Contables		0.00
Mobiliario y Equipo de Administración		
Mobiliario y Equipo Educativo y Recreativo		
Equipo e Instrumental Médico y de Laboratorio		
Vehículos y Equipo de Transporte		
Equipo de Defensa y Seguridad		
Maquinaria, Otros Equipos y Herramientas		
Activos Biológicos		
Bienes Inmuebles		
Activos Intangibles		
Obra Pública en Bienes Propios		
Acciones y Participaciones de Capital		
Compra de Títulos y Valores		
Inversiones en Fideicomisos, Mandatos y Otros Análogos		
Provisiones para Contingencias y Otras Erogaciones Especiales		
Amortización de la deuda pública		
Adeudos de Ejercicios Fiscales Anteriores (ADEFAS)		
Otros Egresos Presupuestales no Contables		
Más: Gastos Contables no Presupuestales		18,824,026.32
Estimaciones, Depreciaciones, Deterioros, Obsolescencias y Amortizaciones	12,232.00	
Provisiones		
Disminución de Inventarios		
Aumento por Insuficiencia de Estimaciones por Pérdida o Deterioro u Obsolescencia		
Aumento por Insuficiencia de Provisiones		
Otros Gastos	18,811,794.32	
Otros Gastos Contables no Presupuestales		
Igual: Total de Gasto Contable		\$ 48,793,294.66



NOTAS AL ESTADO DE VARIACIÓN EN LA HACIENDA PÚBLICA

El Estado de Variación en la Hacienda Pública muestra las modificaciones o cambios realizados en la Hacienda Pública de Oficina de Convenciones y Visitantes. Al 31 de diciembre del ejercicio fiscal 2017, se obtuvo un saldo de \$ 100,010,773.93.

La Hacienda Pública representa el importe de los bienes y derechos, dicho importe es modificado por el resultado positivo al período que se informa el cual asciende a \$ 218,651.21

Así también, es modificado por el aumento o disminución al patrimonio, derivado del registro de movimientos realizados durante el periodo que se informa.

TIPO	MONTO
Patrimonio Generado	
Resultados del Ejercicio (Ahorro/Desahorro)	218,651.21
Resultados de Ejercicios Anteriores	94,827,714.30
Revalúos	4,946,523.42
Cambio por Errores Contables	17,885.00
Total	\$ 100,010,773.93

Patrimonio Generado

Resultados del Ejercicio (Ahorro/Desahorro)

El resultado positivo obtenido al periodo que se informa asciende a \$ 218,651.21 y representa la disponibilidad financiera para cubrir gastos de operación y/o inversión.

TIPO	PROCEDENCIA	MONTO
Patrimonio Generado	Ingresos y Otros	\$ 218,651.21
Resultados del Ejercicio (Ahorro/Desahorro)	Beneficios menos	
	Gastos y Otras	
	Pérdidas	

Resultados de Ejercicios Anteriores

Este rubro se integra principalmente por saldos de años anteriores, así como, por el traspaso del resultado del ejercicio anterior, efectuado al inicio del presente ejercicio; también se incluyen, aquellos movimientos realizados en el periodo que se informa por concepto de: economías de servicios personales 2013 y 2016, reintegros de años anteriores, depuración de saldos y alta de activo menor a los 35 salarios mínimos de años anteriores.



TIPO	PROCEDENCIA	MONTO
Patrimonio Generado Resultados de Ejercicios Anteriores	Traspaso de Saldos, Economías de Servicios Personales, Reintegros y Depuración Contable.	\$ 94,827,714.30

Revalúos

Este rubro asciende a \$ 4,946,523.42, el cual corresponde a la incorporación de bienes en servicio del ejercicio 2015 que no estaban en los estados financieros debido a que no se contaba con la documentación que soportaban el valor de cada bien, por observación de la consejería jurídica del estado de Chiapas (área de patrimonio) se realizó la revaluación de los bienes mediante cotizaciones soportadas en la cedula 29600-2014-02 y Acta Circunstanciada.

TIPO	PROCEDENCIA	MONTO
Revalúos	Incorporación de bienes a los estados financieros mediante cedula 29600-2014-02 y acta circunstanciada	
Revalúos de Bienes Muebles		\$ 4,903,435.08
Revalúos de Bienes Intangibles		\$ 43,088.34

Cambios por Errores Contables

Este rubro asciende a \$ 17,885.00, este rubro corresponde al incremento en el saldo del activo "X-TRAIL LE CTV 2.5 LTS. MARCA: NISSAN" derivado de la conciliación entre las cuentas patrimoniales del Sistema de Mobiliario (SISMOB) y el Sistemas Integral de Administración Hacendaria Estatal (SIAHE), ya que se contaba con un saldo distinto a valor factura en los estados financieros.



NOTAS AL ESTADO DE FLUJOS DE EFECTIVO

1.- El análisis de los saldos inicial y final que figuran en la última parte del Estado de Flujos de Efectivo en la cuenta de efectivo y equivalentes es como sigue:

Efectivo y Equivalentes

CUENTAS	EJERCICIO 2017	EJERCICIO 2016
Bancos/Dependencias y Otros	6,067,798.55	7,911,325.45
Fondos con Afectación Específica	11,595,558.19	1,978,713.42
Total de Efectivo y Equivalentes	\$ 17,663,356.74	\$ 9,890,038.87

2.- Al 31 de diciembre de 2017, se no realizaron adquisiciones de bienes muebles e inmuebles con recursos presupuestales.

3.- Conciliación de los Flujos de Efectivo Netos de las Actividades de Operación y la cuenta de Ahorro/Desahorro antes de Rubros Extraordinarios.

CONCEPTO	EJERCICIO 2017	EJERCICIO 2016
Ahorro/Desahorro antes de Rubros Extraordinarios	\$ 19,042,677.53	\$ 16,523,405.77
<i>Movimientos de partidas (o rubros) que no afectan el efectivo</i>		
<i>Disminución de bienes por pérdida, obsolescencia y deterioro.</i>	12,232.00	0.00
Gastos de Ejercicios Anteriores	482,168.95	179,954.15
Otros Gastos Varios	18,329,625.37	15,414,496.35
Flujos de Efectivo Netos de las Actividades de Operación	\$ 218,651.21	\$ 928,955.27

NOTAS DE MEMORIA (CUENTAS DE ORDEN)

Las cuentas de orden se utilizan para registrar los movimientos de valores que no afecten o modifiquen el balance de la Oficina de Convenciones y Visitantes, sin embargo, su incorporación en libros es necesaria con fines de recordatorio contable, de control y en general sobre los aspectos administrativos, o bien, para consignar sus derechos o responsabilidades contingentes que puedan, o no, presentarse en el futuro.

Al 31 de diciembre de 2017, las cuentas que se manejan para efectos de estas Notas son las siguientes:

NOMBRE	2017
Cuentas de Orden Contables y Presupuestarias	<u>\$ 387,424.83</u>
Contables	
Valores	
Emisión de Obligaciones	
Avales y Garantías	
Juicios	
Inversión Mediante Proyectos para Prestación de Servicios (PPS) y	
Similares	
Bienes en Concesionados o en Comodato	
Bienes Arqueológicos, Artísticos e Históricos en Custodia	
Presupuestarias	
Cuentas de Ingresos	<u>\$ 387,424.83</u>
Cuentas de Egresos	<u>\$ 387,424.83</u>

- Contables.- No presenta movimientos a la fecha.
- Presupuestarias.- El saldo de esta cuenta muestra el presupuesto por ejercer al periodo que se informa, el cual representa una economía del total del presupuesto autorizado del ejercicio 2017.

NOTAS DE GESTIÓN ADMINISTRATIVA

1.- Introducción

La Oficina de Convenciones y Visitantes; es un organismo auxiliar del Ejecutivo Estatal, con personalidad jurídica y patrimonio propio, autonomía administrativa, presupuestal, técnica, de gestión, de operación y de ejecución para el adecuado desarrollo de sus atribuciones, de conformidad a lo establecido en el artículo 1º del decreto de creación del mismo.

La Oficina de Convenciones y Visitantes es un Organismo sin fines de lucro que estamos empeñados a posicionar al estado de Chiapas como un destino turístico líder a nivel nacional e internacional en realización de congresos, convenciones, festivales artísticos, temporadas profesionales de arte escénica, encuentros deportivos profesionales y amateurs, ferias, exposiciones, eventos políticos y sociales.

Misión

Es un organismo sin fines de lucro formado por gobierno del estado para promover a la Entidad de manera neutra como destino ideal para la realización de congresos, convenciones, ferias y exposiciones

Visión

Ser una entidad de vanguardia capaz de posicionar al estado de Chiapas como líder a nivel internacional en la realización de congresos, convenciones, ferias y exposiciones incrementando la calidad infraestructura y afluencia turística.

2.- Panorama Económico y Financiero

La situación económica y financiera de la Oficina de Convenciones y Visitantes fue aceptable durante el ejercicio; debido a que fueron tomados en cuenta todos los lineamientos y normas emitidos por el Consejo Nacional de Armonización Contable (CONAC), y los recursos ministrados por la Secretaría de Hacienda fueron presupuestados y erogados de manera adecuada tanto presupuestal, contable y financiera.

3.- Autorización e Historia

a) Fecha de Creación

El centro de convenciones inicio su construcción en el año de 1993 y concluyo en 1994, lo cual fue constituido el contrato de fideicomiso denominado "fondo de inversión para el mantenimiento, conservación y operación del complejo polyforum mesoamericano".

El 13 de junio de 1996, la Secretaría de Desarrollo Económico, solicito mediante oficio no. sde/up/0417/96 la reestructuración del Centro de Convenciones y Polyforum Mesoamericano, como órgano desconcentrado de la misma, a efecto de lograr mejores condiciones económicas, sociales y culturales y con el fin de contribuir al buen funcionamiento del mencionado órgano buscando estrategias para lograr su autofinanciamiento mediante la promoción de eventos y la buena administración de los recursos.

Mediante decreto no. 319 de fecha 07 de noviembre 2007 publicado en el periódico oficial del estado, número 057,2-a sección, se instituye a la Secretaria de Turismo y Proyectos Estratégicos, y en dictamen no. sa/subdat/dda/333/2007 se ratifica al centro de convenciones y polyforum Chiapas en su estructura, como órgano desconcentrado.

Mediante decreto no. 1454-a-2010 de fecha 06 de enero de 2010, publicado en el periódico oficial del estado no. 209, se reforma y adicionan diversas disposiciones del decreto por el que se crea la Oficina de Convenciones y Visitantes, el cual se encontrara adscrita a la Secretaria de Turismo y Relaciones Internacionales para efecto de planeación y programación.

Mediante decreto no. 245-a-2013 de fecha 25 de noviembre de 2013, publicado en el periódico oficial del estado de chiapas no. 58, se reforman y adicionan diversas disposiciones del decreto por el que se crea el centro de convenciones y visitantes, entre otros artículos 1 el párrafo segundo, artículo 9 fracción IV, IX, XII.

Mediante dictamen No. SH/CGRH/DEO/029/2017 de fecha 05 de enero del 2017, se efectúa la adecuación de estructura orgánica y cancelación de 08 plazas de personal de confianza para generar un ahorro presupuestal a corto y largo plazo para sanear las finanzas públicas estatales e impulsar la actividad productiva en la entidad.

b) Principales Cambios en su Estructura

(NO APLICA)

4.- Organización y Objeto Social

a) Objeto Social

La Oficina de Convenciones y Visitantes tiene como objetivo social posicionar al estado de Chiapas como un destino turístico líder a nivel nacional e internacional en la realización de congresos, convenciones, festivales artísticos, temporadas profesionales de arte escénicas, encuentros deportivos profesionales y amateurs, ferias, exposiciones, eventos políticos y sociales.

b) Principal Actividad

- -Apoyar a candidaturas para solicitud y peleas de sede.
- -Asesoramiento en organización de eventos estatales, nacionales e internacionales.
- -Fomentamos viajes de familiarización (FAMTRIP)
- -Apoyamos visitas de inspección
- -Somos enlace para organismos institucionales y proveedores de servicios especializados
- -Promovemos espectáculos y eventos a nivel local
- -Promovemos la Gastronomía chiapaneca (Restaurante Tuchtlan)
- -Promover la imagen del estado de Chiapas a nivel nacional e internacional

c) Ejercicio Fiscal

2017

d) Régimen Jurídico

Oficina de Convenciones y Visitantes está registrada ante el Servicio de Administración Tributaria como persona moral con fines no lucrativos, cuya actividad económica es la administración pública estatal en general, y sus obligaciones son las siguientes:

- ▶ Presentar la declaración y pago provisional mensual de retenciones de impuestos sobre la renta (ISR), y sueldos y salarios.
- ▶ Presentar la declaración anual donde se informe sobre las retenciones de los trabajadores que recibieron sueldos y salarios, y trabajadores asimilados a salarios.



- ▶ Presentar declaración informativa mensual de proveedores por tasas de IVA
- ▶ Presentar declaración Informativa del Subsidio al Empleo

e) Consideraciones Fiscales del Ente

Oficina de Convenciones y Visitantes se ubica dentro de las personas morales a que se refiere el artículo 79 y 86 de la LISR, pero tiene otras obligaciones como:

- Presentar la declaración y pago provisional de retenciones de ISR por Sueldos y Salarios
- INFONAVIT
- IMSS
- 2% Impuesto Sobre Nóminas
- 2% Impuesto Sobre Nóminas a prestadores de servicios

f) Estructura Organizacional Básica

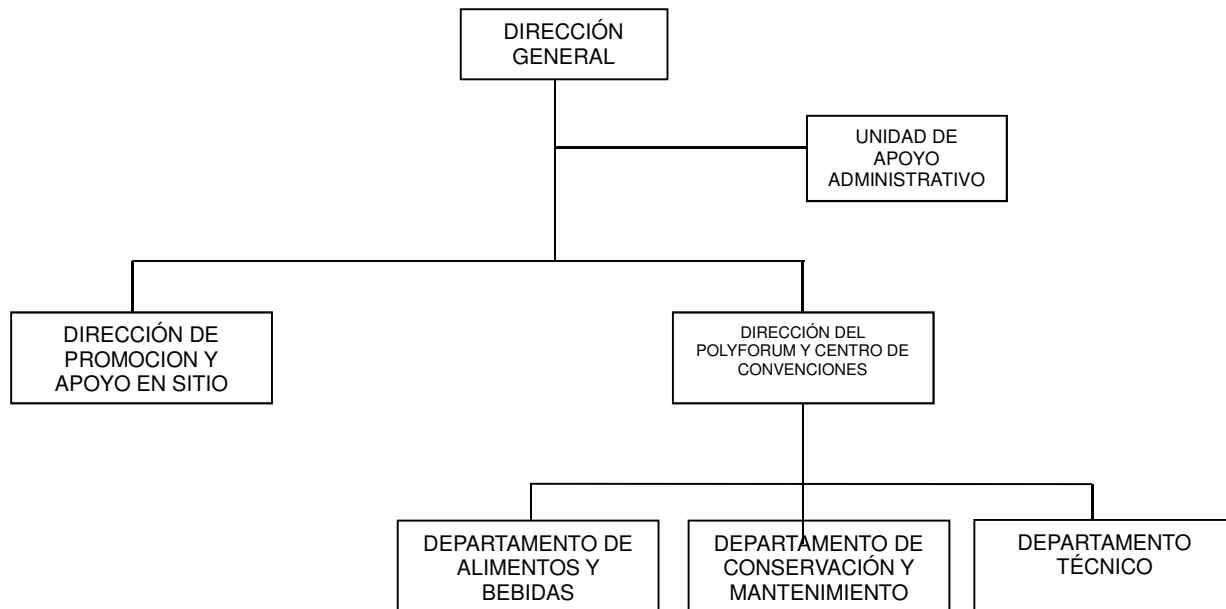

g) Fideicomisos, Mandatos y Análogos de los cuales es Fideicomitente o Fideicomisario

(No Aplica)

5.- Bases de Preparación de los Estados Financieros

Para llevar a cabo la preparación de los Estados Financieros del presente ejercicio se consideró lo siguiente:

a) Si se ha observado la normatividad emitida por el CONAC y las disposiciones legales aplicables.

Se ha observado en cierta medida la Normatividad emitida por el CONAC y la Ley General de Contabilidad Gubernamental (LGCG), para la emisión de los estados financieros.

b) La normatividad aplicada para el reconocimiento, valuación y revelación de los diferentes rubros de la información financiera, así como las bases de medición utilizadas para la elaboración de los estados financieros; por ejemplo: costo histórico, valor de realización, valor razonable, valor de recuperación o cualquier otro método empleado y los criterios de aplicación de los mismos.

Todas las cuentas que afectan económicamente a la Oficina de Convenciones y Visitantes, están cuantificados en términos monetarios y se registran al costo histórico. El costo histórico de las operaciones corresponde al monto erogado para su adquisición conforme a la documentación contable original justificativa y comprobatoria.

c) Postulados básicos.

Las bases de preparación de los estados financieros de Oficina de Convenciones y Visitantes, aplican los postulados básicos siguientes:

- 1.- Sustancia Económica
- 2.- Entes Públicos
- 3.- Existencia Permanente
- 4.- Revelación Suficiente
- 5.- Importancia Relativa
- 6.- Registro e Integración Presupuestaria
- 7.- Consolidación de la Información Financiera
- 8.- Devengo Contable
- 9.- Valuación
- 10.- Dualidad Económica
- 11.- Consistencia

d) Normatividad supletoria. En caso de emplear varios grupos de normatividades (normatividades supletorias), deberá realizar la justificación razonable correspondiente, su alineación con los PBCG y a las características cualitativas asociadas descritas en el MCCG (documentos publicados en el Diario Oficial de la Federación, agosto 2009). (No Aplica)

e) Para las Entidades que por primera vez estén implementando la base devengado de acuerdo a la Ley de Contabilidad; deberán considerar políticas de reconocimientos, plan de implementación, presentar los últimos estados financieros con la Normatividad anteriormente utilizada. (No Aplica)

6.- Políticas de Contabilidad Significativas

(No Aplica)

7.- Posición en Moneda Extranjera y Protección por Riesgo Cambiario

(No Aplica)

8.- Reporte Analítico del Activo

El estado analítico del activo, nos muestra la variación entre el saldo final y el saldo inicial del periodo; y al cierre del periodo que se informa, presenta una variación positiva de \$ 2,193,674.41, el cual es mayor en comparación al ejercicio 2016.

La variación que presenta el activo al 31 de diciembre de 2017, se integra de la siguiente manera:

- a) La variación positiva por \$ 7,773,317.87 en el rubro de efectivo y equivalentes se debe a la ministraciones otorgadas a través del presupuesto, economías de servicios personales, saldos pendientes de regularizar.
- b) La variación negativa por \$ 894,881.78 en el rubro de derechos a recibir efectivo o equivalentes se debe a la reclasificación de gastos a comprobar de años anteriores por ser mayores a un



año, comprobación de gastos a comprobar de ejercicio 2017.

- c) La variación positiva por \$ 368,989.69 en el rubro de derechos a recibir efectivo o equivalentes a largo plazo se debe a la reclasificación de gastos a comprobar de años anteriores por ser mayores a un año.
- d) La variación positiva por \$ 189,797.82 en el rubro de bienes muebles se debe a la compra de activos como mini Split, computadoras, mobiliario y lector de huellas indispensables para el funcionamiento del organismo.
- e) La variación negativa por \$ 31,075.50 en el rubro de activos intangibles se debe a la regularización de membresías de ejercicios anteriores que ya cumplieron su año de vigencia.
- f) La variación negativa por \$ 5,212,473.69 en el rubro de activos diferidos se debe a la regularización de la cuenta 1279 de aquellos gastos ejercidos sin suficiencia presupuestaria del capítulo 1000.servicios personales.

CONCEPTO	SALDO INICIAL	CARGOS DEL PERIODO	ABONOS DEL PERIODO	SALDO FINAL	VARIACIÓN DEL PERIODO
ACTIVO	103,700,808.04	106,347,619.02	104,153,944.61	105,894,482.45	2,193,674.41
Activo Circulante	10,841,976.08	105,053,770.66	98,175,334.57	17,720,412.17	6,878,436.09
Efectivo y Equivalentes	9,890,038.87	104,489,852.29	96,716,534.42	17,663,356.74	7,773,317.87
Derechos a Recibir Efectivo o Equivalentes	951,937.21	563,918.37	1,458,800.15	57,055.43	(894,881.78)
Activo No Circulante	92,858,831.96	1,293,848.36	5,978,610.04	88,174,070.28	(4,684,761.68)
Derechos a Recibir Efectivo o Equivalentes a Largo Plazo		368,989.69		368,989.69	368,989.69
Bienes Inmuebles, Infraestructura y Construcciones en Proceso	82,627,529.65			82,627,529.65	
Bienes Muebles	8,479,430.03	254,331.33	64,533.51	8,669,227.85	189,797.82
Activos Intangibles	117,503.84	4,698.00	35,773.50	86,428.34	(31,075.50)
Depreciación, Deterioro y Amortización Acumulada de Bienes	(3,592,105.25)			(3,592,105.25)	
Activos Diferidos	5,226,473.69	665,829.34	5,878,303.03	14,000.00	(5,212,473.69)

9.- Fideicomisos, Mandatos y Análogos

(No Aplica)

10.- Reporte de la Recaudación

(No Aplica)

11.- Información sobre la Deuda y el Reporte Analítico de la Deuda

(No Aplica)

12.- Calificaciones Otorgadas

(No Aplica)

13.- Proceso de Mejora

a) *Principales Políticas de Control Interno*

- Manual de Procedimientos: Nos indica los procedimientos que debemos seguir de forma ordenada en el desarrollo de las actividades; evitando duplicidad de esfuerzos.
- Ley General de Contabilidad Gubernamental (LGCG): Nos establece los criterios generales que rigen la contabilidad gubernamental y la emisión de información financiera, incluyendo la presupuestaria y programática en forma razonable y transparente.
- Normatividad Contable: Tiene por objeto efectuar el registro contable de los recursos públicos y la preparación de informes financieros de forma armonizada, que dan transparencia para la interpretación, evaluación, fiscalización y entrega de informes; regulando las operaciones contables.
- Normas Presupuestarias: Nos indica cómo se ejecuta el gasto público, administrándolo con eficiencia, eficacia, economía, transparencia y honradez, para rendir cuentas de los recursos públicos, así mismo contribuir a fortalecer la armonización presupuestaria y contable.

b) *Medidas de Desempeño Financiero, Metas y Alcance*

1.- Se continúa trabajando en el cambio trascendental que es el proceso de armonización contable para atender en tiempo y forma el nuevo esquema de la contabilidad gubernamental, y generando así los beneficios en materia de información financiera, transparencia y rendición de cuentas.

14.- Información por Segmentos

(No Aplica)

15.- Eventos Posteriores al Cierre

(No Aplica)

16.- Partes Relacionadas

“No existen partes relacionadas que pudieran ejercer influencia significativa sobre la toma de decisiones financieras y operativas”

17.- Responsabilidad sobre la Presentación Razonable de la Información Contable

“Bajo protesta de decir verdad declaramos que los Estados Financieros y sus Notas, son razonablemente correctos y son responsabilidad del emisor”

SISTEMA CONTABLE 2017

ESTADO ANALÍTICO DE INGRESOS

DEL 1o. DE ENERO AL 31 DE DICIEMBRE DE 2017

Página 1 de 1

Fecha:

29/01/2018

RUBRO DE INGRESOS	INGRESO					DIFERENCIA
	ESTIMADO	AMPLIACIONES Y REDUCCIONES	MODIFICADO	DEVENGADO	RECAUDADO	(RECAUDADO - ESTIMADO)
Impuestos	0.00	0.00	0.00	0.00	0.00	0.00
Cuotas y Aportaciones de Seguridad Social	0.00	0.00	0.00	0.00	0.00	0.00
Contribuciones de Mejoras	0.00	0.00	0.00	0.00	0.00	0.00
Derechos	0.00	0.00	0.00	0.00	0.00	0.00
Productos	0.00	7,532.93	7,532.93	7,532.93	7,532.93	7,532.93
Corriente	0.00	0.00	0.00	0.00	0.00	0.00
Capital	0.00	7,532.93	7,532.93	7,532.93	7,532.93	7,532.93
Aprovechamientos	0.00	0.00	0.00	0.00	0.00	0.00
Corriente	0.00	0.00	0.00	0.00	0.00	0.00
Capital	0.00	0.00	0.00	0.00	0.00	0.00
Ingresos por Venta de Bienes y Servicios	0.00	18,380,165.23	18,380,165.23	18,380,165.23	18,380,165.23	18,380,165.23
Participaciones y Aportaciones	0.00	0.00	0.00	0.00	0.00	0.00
Transferencias, Asignaciones, Subsidios y Otras Ayudas	15,270,073.18	15,354,173.04	30,624,246.22	30,624,246.22	30,624,246.22	15,354,173.04
Ingresos Derivados de Financiamientos	0.00	0.00	0.00	0.00	0.00	0.00
Total	15,270,073.18	33,741,871.20	49,011,944.38	49,011,944.38	49,011,944.38	
Ingresos Excedentes						33,741,871.20

RUBRO DE INGRESOS	INGRESO					DIFERENCIA
	ESTIMADO	AMPLIACIONES Y REDUCCIONES	MODIFICADO	DEVENGADO	RECAUDADO	(RECAUDADO - ESTIMADO)
Ingresos del Gobierno	0.00	7,532.93	7,532.93	7,532.93	7,532.93	7,532.93
Impuestos	0.00	0.00	0.00	0.00	0.00	0.00
Contribuciones de Mejoras	0.00	0.00	0.00	0.00	0.00	0.00
Derechos	0.00	0.00	0.00	0.00	0.00	0.00
Productos	0.00	7,532.93	7,532.93	7,532.93	7,532.93	7,532.93
Corriente	0.00	0.00	0.00	0.00	0.00	0.00
Capital	0.00	7,532.93	7,532.93	7,532.93	7,532.93	7,532.93
Aprovechamientos	0.00	0.00	0.00	0.00	0.00	0.00
Corriente	0.00	0.00	0.00	0.00	0.00	0.00
Capital	0.00	0.00	0.00	0.00	0.00	0.00
Participaciones y Aportaciones	0.00	0.00	0.00	0.00	0.00	0.00
Transferencias, Asignaciones, Subsidios y Otras Ayudas	0.00	0.00	0.00	0.00	0.00	0.00
Ingresos de organismos y Empresas	15,270,073.18	33,734,338.27	49,004,411.45	49,004,411.45	49,004,411.45	33,734,338.27
Cuotas y Aportaciones de Seguridad Social	0.00	0.00	0.00	0.00	0.00	0.00
Ingresos por Venta de Bienes y Servicios	0.00	18,380,165.23	18,380,165.23	18,380,165.23	18,380,165.23	18,380,165.23
Transferencias, Asignaciones, Subsidios y Otras Ayudas	15,270,073.18	15,354,173.04	30,624,246.22	30,624,246.22	30,624,246.22	15,354,173.04
Ingresos Derivados de Financiamiento	0.00	0.00	0.00	0.00	0.00	0.00
Ingresos Derivados de Financiamientos	0.00	0.00	0.00	0.00	0.00	0.00
Total	15,270,073.18	33,741,871.20	49,011,944.38	49,011,944.38	49,011,944.38	
Ingresos Excedentes						33,741,871.20

ESTADO ANALÍTICO DEL EJERCICIO DEL PRESUPUESTO DE EGRESOS CLASIFICACIÓN POR OBJETO DEL GASTO
(CAPITULOS Y CONCEPTOS)
DEL 1 DE ENERO AL 31 DE DICIEMBRE DE 2017

(Pesos)

RPA-1

CAPG	CG	DESCRIPCIÓN	PRESUPUESTO DE EGRESOS					SUBEJERCICIO
			APROBADO	AMPLIACIONES - REDUCCIONES	MODIFICADO	DEVENGADO	PAGADO	
1000		Servicios Personales.	14,570,412.87	15,010,035.96	29,580,448.83	29,558,980.05	29,558,980.05	21,468.78
	1100	Remuneraciones al Personal de Carácter Permanente.	5,514,450.48	8,492,018.58	14,006,469.06	14,006,469.06	14,006,469.06	0.00
	1300	Remuneraciones Adicionales y Especiales.	6,450,331.20	5,038,164.39	11,488,495.59	11,468,826.81	11,468,826.81	19,668.78
	1400	Seguridad Social.	1,165,047.19	18,789.62	1,183,836.81	1,183,836.81	1,183,836.81	0.00
	1500	Otras Prestaciones Sociales y Económicas.	978,384.00	1,111,463.37	2,089,847.37	2,089,847.37	2,089,847.37	0.00
	1700	Pago de Estímulos a Servidores Públicos.	462,200.00	349,600.00	811,800.00	810,000.00	810,000.00	1,800.00
3000		Servicios Generales.	699,660.31	5,757.71	705,418.02	71,908.92	0.00	633,509.10
	3100	Servicios Básicos.	417,553.08	0.00	417,553.08	0.00	0.00	417,553.08
	3400	Servicios Financieros, Bancarios y Comerciales.	14,000.00	0.00	14,000.00	0.00	0.00	14,000.00
	3900	Otros Servicios Generales.	268,107.23	5,757.71	273,864.94	71,908.92	0.00	201,956.02
4000		Transferencias, Asignaciones, Subsidios y Otras Ayudas.	0.00	338,379.37	338,379.37	338,379.37	0.00	0.00
	4300	Subsidios y Subvenciones.	0.00	338,379.37	338,379.37	338,379.37	0.00	0.00
TOTAL DEL GASTO:			15,270,073.18	15,354,173.04	30,624,246.22	29,969,268.34	29,558,980.05	654,977.88

ESTADO ANALÍTICO DEL EJERCICIO DEL PRESUPUESTO DE EGRESOS CLASIFICACIÓN ECONÓMICA POR TIPO
DE GASTO
DEL 1 DE ENERO AL 31 DE DICIEMBRE DE 2017

(Pesos)

RPA-2

CONCEPTO	PRESUPUESTO DE EGRESOS					SUBEJERCICIO
	APROBADO	AMPLIACIONES - REDUCCIONES	MODIFICADO	DEVENGADO	PAGADO	
GASTO CORRIENTE	15,270,073.18	15,354,173.04	30,624,246.22	29,969,268.34	29,558,980.05	654,977.88
GASTO DE CAPITAL	0.00	0.00	0.00	0.00	0.00	0.00
AMORTIZACIÓN DE LA DEUDA Y DISMINUCIÓN DE PASIVOS	0.00	0.00	0.00	0.00	0.00	0.00
PENSIONES Y JUBILACIONES	0.00	0.00	0.00	0.00	0.00	0.00
PARTICIPACIONES	0.00	0.00	0.00	0.00	0.00	0.00
TOTAL DEL GASTO:	15,270,073.18	15,354,173.04	30,624,246.22	29,969,268.34	29,558,980.05	654,977.88

GOBIERNO CONSTITUCIONAL DEL ESTADO DE CHIAPAS
RAMO O DEPENDENCIA: Oficina de Convenciones y Visitantes
ESTADO ANALÍTICO DEL EJERCICIO DEL PRESUPUESTO DE EGRESOS EN CLASIFICACIÓN
ADMINISTRATIVA/ORGANISMO
DEL 1 DE ENERO AL 31 DE DICIEMBRE DE 2017

(Pesos)

RPA-3

CONCEPTO	PRESUPUESTO DE EGRESOS					SUBEJERCICIO
	APROBADO	AMPLIACIONES - REDUCCIONES	MODIFICADO	DEVENGADO	PAGADO	
TOTAL	15,270,073.18	15,354,173.04	30,624,246.22	29,969,268.34	29,558,980.05	654,977.88
ENTIDADES PARAESTATALES EMPRESARIALES NO FINANCIERAS CON PARTICIPACION ESTATAL MAYORITARIA	15,270,073.18	15,354,173.04	30,624,246.22	29,969,268.34	29,558,980.05	654,977.88
Oficina de Convenciones y Visitantes	15,270,073.18	15,354,173.04	30,624,246.22	29,969,268.34	29,558,980.05	654,977.88



GOBIERNO DEL
ESTADO DE CHIAPAS

GOBIERNO CONSTITUCIONAL DEL ESTADO DE CHIAPAS
RAMO O DEPENDENCIA: Oficina de Convenciones y Visitantes
ESTADO ANALÍTICO DEL EJERCICIO DEL PRESUPUESTO DE EGRESOS EN CLASIFICACIÓN
ADMINISTRATIVA/PODERES
DEL 1 DE ENERO AL 31 DE DICIEMBRE DE 2017



(Pesos)

RPA-4

CONCEPTO	PRESUPUESTO DE EGRESOS					SUBEJERCICIO
	APROBADO	AMPLIACIONES - REDUCCIONES	MODIFICADO	DEVENGADO	PAGADO	
PODER EJECUTIVO	NO APLICA					
PODER LEGISLATIVO	NO APLICA					
PODER JUDICIAL	NO APLICA					
ORGANOS AUTONOMOS	NO APLICA					

GOBIERNO CONSTITUCIONAL DEL ESTADO DE CHIAPAS
RAMO O DEPENDENCIA: Oficina de Convenciones y Visitantes
ESTADO ANALÍTICO DEL EJERCICIO DEL PRESUPUESTO DE EGRESOS EN CLASIFICACIÓN
ADMINISTRATIVA/ENTIDADES
DEL 1 DE ENERO AL 31 DE DICIEMBRE DE 2017

(Pesos)

RPA-5

CONCEPTO	PRESUPUESTO DE EGRESOS					SUBEJERCICIO
	APROBADO	AMPLIACIONES - REDUCCIONES	MODIFICADO	DEVENGADO	PAGADO	
TOTAL	15,270,073.18	15,354,173.04	30,624,246.22	29,969,268.34	29,558,980.05	654,977.88
ENTIDADES PARAESTATALES Y FIDEICOMISOS NO EMPRESARIALES Y NO FINANCIEROS	0.00	0.00	0.00	0.00	0.00	0.00
	0.00	0.00	0.00	0.00	0.00	0.00
INSTITUCIONES PÚBLICAS DE SEGURIDAD SOCIAL	0.00	0.00	0.00	0.00	0.00	0.00
	0.00	0.00	0.00	0.00	0.00	0.00
ENTIDADES PARAESTATALES EMPRESARIALES NO FINANCIERAS CON PARTICIPACION ESTATAL MAYORITARIA	15,270,073.18	15,354,173.04	30,624,246.22	29,969,268.34	29,558,980.05	654,977.88
Oficina de Convenciones y Visitantes	15,270,073.18	15,354,173.04	30,624,246.22	29,969,268.34	29,558,980.05	654,977.88

ESTADO ANALÍTICO DEL EJERCICIO DEL PRESUPUESTO DE EGRESOS CLASIFICACIÓN FUNCIONAL (FINALIDAD
Y FUNCIÓN)
DEL 1 DE ENERO AL 31 DE DICIEMBRE DE 2017

(Pesos)

RPA-6

FI	FU	CONCEPTO	EGRESOS					SUB EJERCICIO
			APROBADO	AMPLIACIONES - REDUCCIONES	MODIFICADO	DEVENGADO	PAGADO	
3		Desarrollo Económico	15,270,073.18	15,354,173.04	30,624,246.22	29,969,268.34	29,558,980.05	654,977.88
	3.7	Turismo	15,270,073.18	15,354,173.04	30,624,246.22	29,969,268.34	29,558,980.05	654,977.88
TOTAL DEL GASTO:			15,270,073.18	15,354,173.04	30,624,246.22	29,969,268.34	29,558,980.05	654,977.88

SISTEMA CONTABLE 2017
ENDEUDAMIENTO NETO
DEL 1o. DE ENERO AL 31 DE DICIEMBRE DE 2017

Fecha: Página 1 de 1
29/01/2018

IDENTIFICACIÓN DE CRÉDITO O INSTRUMENTO	CONTRATACIÓN/ COLOCACIÓN	AMORTIZACIÓN	ENDEUDAMIENTO NETO
CRÉDITOS BANCARIOS			

TOTAL CRÉDITOS BANCARIOS

OTROS INSTRUMENTOS DE DEUDA

NO APLICA

TOTAL OTROS INSTRUMENTOS DE DEUDA

TOTAL

SISTEMA CONTABLE 2017
INTERESES DE LA DEUDA
DEL 1o. DE ENERO AL 31 DE DICIEMBRE DE 2017

Fecha: Página 1 de 1
29/01/2018

IDENTIFICACIÓN DE CRÉDITO O INSTRUMENTO	DEVENGADO	PAGADO
CRÉDITOS BANCARIOS		

TOTAL DE INTERESES DE CRÉDITOS BANCARIOS

OTROS INSTRUMENTOS DE DEUDA		
-----------------------------	--	--

TOTAL DE INTERESES DE OTROS INSTRUMENTOS DE DEUDA

TOTAL

NO APLICA

GOBIERNO DEL ESTADO DE CHIAPAS
RAMO O DEPENDENCIA: Oficina de Convenciones y Visitantes
GASTO POR CATEGORÍA PROGRAMÁTICA

DEL 1 DE ENERO AL 31 DE DICIEMBRE DE 2017

(Pesos)

RPA-7

CONCEPTO	PRESUPUESTO DE EGRESOS					SUBEJERCICIO
	APROBADO	AMPLIACIONES - REDUCCIONES	MODIFICADO	DEVENGADO	PAGADO	
Programas	15,270,073.18	15,354,173.04	30,624,246.22	29,969,268.34	29,558,980.05	654,977.88
Subsidios: Sector Social y Privado o Entidades Federativas y Municipios	15,270,073.18	15,354,173.04	30,624,246.22	29,969,268.34	29,558,980.05	654,977.88
Otros Subsidios	0.00	0.00	0.00	0.00	0.00	0.00
Sujetos a Reglas de Operación	15,270,073.18	15,354,173.04	30,624,246.22	29,969,268.34	29,558,980.05	654,977.88
Desempeño de las Funciones	0.00	0.00	0.00	0.00	0.00	0.00
Específicos	0.00	0.00	0.00	0.00	0.00	0.00
Funciones de las Fuerzas Armadas (Únicamente Gobierno Federal)	0.00	0.00	0.00	0.00	0.00	0.00
Planeación, seguimiento y evaluación de políticas públicas	0.00	0.00	0.00	0.00	0.00	0.00
Prestación de Servicios Públicos	0.00	0.00	0.00	0.00	0.00	0.00
Promoción y fomento	0.00	0.00	0.00	0.00	0.00	0.00
Provisión de Bienes Públicos	0.00	0.00	0.00	0.00	0.00	0.00
Proyectos de inversión	0.00	0.00	0.00	0.00	0.00	0.00
Regulación y supervisión	0.00	0.00	0.00	0.00	0.00	0.00
Administrativos y de Apoyo	0.00	0.00	0.00	0.00	0.00	0.00
Apoyo a la función pública y al mejoramiento de la gestión	0.00	0.00	0.00	0.00	0.00	0.00
Apoyo al proceso presupuestario y para mejorar la eficiencia institucional	0.00	0.00	0.00	0.00	0.00	0.00
Operaciones ajenas	0.00	0.00	0.00	0.00	0.00	0.00
Compromisos	0.00	0.00	0.00	0.00	0.00	0.00
Desastres Naturales	0.00	0.00	0.00	0.00	0.00	0.00
Obligaciones de cumplimiento de resolución jurisdiccional	0.00	0.00	0.00	0.00	0.00	0.00
Obligaciones	0.00	0.00	0.00	0.00	0.00	0.00
Aportaciones a fondos de estabilización	0.00	0.00	0.00	0.00	0.00	0.00
Aportaciones a fondos de inversión y reestructura de pensiones	0.00	0.00	0.00	0.00	0.00	0.00
Aportaciones a la seguridad social	0.00	0.00	0.00	0.00	0.00	0.00
Pensiones y jubilaciones	0.00	0.00	0.00	0.00	0.00	0.00
Programas de Gasto Federalizado (Gobierno Federal)	0.00	0.00	0.00	0.00	0.00	0.00
Gasto Federalizado	0.00	0.00	0.00	0.00	0.00	0.00
Participaciones a entidades federativas y municipios	0.00	0.00	0.00	0.00	0.00	0.00
Costo financiero, deuda o apoyos a deudores y ahorradores de la banca	0.00	0.00	0.00	0.00	0.00	0.00
Adeudos de ejercicios fiscales anteriores	0.00	0.00	0.00	0.00	0.00	0.00
TOTAL DEL GASTO:	15,270,073.18	15,354,173.04	30,624,246.22	29,969,268.34	29,558,980.05	654,977.88

PROGRAMAS Y PROYECTOS DE INVERSIÓN
DEL 1 DE ENERO AL 31 DE DICIEMBRE DEL 2017

PP	PROGRAMA PRESUPUESTARIO / PROYECTO ESTRATÉGICO	MUNICIPIO / COBERTURA	PRESUPUESTO DE EGRESOS				AVANCE % DEVENGADO/ MODIFICADO
			APROBADO	MODIFICADO	DEVENGADO	PAGADO	

GRAN TOTAL

NO APLICA

SISTEMA CONTABLE 2017
INDICADORES DE POSTURA FISCAL
DEL 1o. DE ENERO AL 31 DE DICIEMBRE DE 2017

Fecha: Página 1 de 1
29/01/2018

CONCEPTO	ESTIMADO	DEVENGADO	PAGADO
I. Ingresos Presupuestarios	15,270,073.18	49,011,944.38	49,011,944.38
Ingresos del Gobierno de la Entidad Federativa	0.00	0.00	0.00
Ingresos del Sector Paraestatal	15,270,073.18	49,011,944.38	49,011,944.38
II. Egresos Presupuestarios	15,270,073.18	29,969,268.34	29,558,980.05
Egresos del Gobierno de la Entidad Federativa	0.00	0.00	0.00
Egresos del Sector Paraestatal	15,270,073.18	29,969,268.34	29,558,980.05
III. Balance Presupuestario (Superávit o Déficit) (III = I - II)	0.00	19,042,676.04	19,452,964.33

CONCEPTO	ESTIMADO	DEVENGADO	PAGADO
III. Balance Presupuestario (Superávit o Déficit)	0.00	19,042,676.04	19,452,964.33
IV. Intereses, Comisiones y Gastos de la Deuda	0.00	0.00	0.00
V. Balance Primario (Superávit o Déficit) (V = III - IV)	0.00	19,042,676.04	19,452,964.33

CONCEPTO	ESTIMADO	DEVENGADO	PAGADO
A. Financiamiento	0.00	0.00	0.00
B. Amortización de la Deuda	0.00	0.00	0.00
C. Endeudamiento o Desendeudamiento (C= A - B)	0.00	0.00	0.00

Fecha: 01/02/2018

FONDO, PROGRAMA O CONVENIO	DATOS DE LA CUENTA BANCARIA	
	INSTITUCIÓN BANCARIA	NÚMERO DE CUENTA

NO APLICA

SISTEMA CONTABLE 2017
RELACIÓN DE ESQUEMAS BURSÁTILES Y COBERTURAS FINANCIERAS
DEL 1o. DE ENERO AL 31 DE DICIEMBRE DE 2017

Página 1 de 1
Fecha: 29/01/2018

RELACIÓN DE ESQUEMAS BURSÁTILES Y DE COBERTURAS FINANCIERAS

NO APLICA

EJERCICIO Y DESTINO DE GASTO FEDERALIZADO Y REINTEGROS
DEL 1o. DE ENERO AL 31 DE DICIEMBRE DE 2017

EJERCICIO Y DESTINO DE GASTO FEDERALIZADO Y REINTEGROS

NO APLICA

Concepto	31 de diciembre de 2017	31 de diciembre de 2016	Concepto	31 de diciembre de 2017	31 de diciembre de 2016
ACTIVO			PASIVO		
Activo Circulante			Pasivo Circulante		
Efectivo y Equivalentes	17,663,356.74	9,890,038.87	Cuentas por Pagar a Corto Plazo	4,119,982.68	4,476,553.65
Efectivo			Servicios Personales por Pagar a Corto Plazo	1,148,302.41	767,578.41
Bancos/Tesorería			Proveedores por Pagar a Corto Plazo		3,552.68
Bancos/Dependencias y Otros	6,067,798.55	7,911,325.45	Contratistas por Obras Públicas por Pagar a Corto Plazo		
Inversiones Temporales (Hasta 3 Meses)			Participaciones y Aportaciones por Pagar a Corto Plazo		
Fondos con Afectación Específica	11,595,558.19	1,978,713.42	Transferencias Otorgadas por Pagar a Corto Plazo	338,379.37	
Depósitos de Fondos de Terceros en Garantía y/o Administración			Intereses, Comisiones y Otros Gastos de la Deuda Pública por Pagar a Corto Plazo		
Otros Efectivos y Equivalentes			Retenciones y Contribuciones por Pagar a Corto Plazo	863,289.93	1,935,411.59
Derechos a Recibir Efectivo o Equivalentes	57,055.43	951,937.21	Devoluciones de la Ley de Ingresos por Pagar a Corto Plazo		
Inversiones Financieras de Corto Plazo			Otras Cuentas por Pagar a Corto Plazo	1,770,010.97	1,770,010.97
Cuentas por Cobrar a Corto Plazo		30,610.69	Documentos por Pagar a Corto Plazo	0.00	0.00
Deudores Diversos por Cobrar a Corto Plazo	57,055.43	921,326.52	Documentos Comerciales por Pagar a Corto Plazo		
Ingresos por Recuperar a Corto Plazo			Documentos con Contratistas por Obras Públicas por Pagar a Corto Plazo		
Deudores por Anticipos de la Tesorería a Corto Plazo			Otros Documentos por Pagar a Corto Plazo		
Préstamos Otorgados a Corto Plazo			Porción a Corto Plazo de la Deuda Pública a Largo Plazo	0.00	0.00
Otros Derechos a Recibir Efectivo o Equivalentes a Corto Plazo			Porción a Corto Plazo de la Deuda Pública		
Derechos a Recibir Bienes o Servicios	0.00	0.00	Porción a Corto Plazo de Arrendamiento Financiero		
Anticipos a Proveedores por Adquisición de Bienes y Prestación de Servicios a Corto Plazo			Títulos y Valores a Corto Plazo	0.00	0.00
Anticipo a Proveedores por Adquisición de Bienes Inmuebles y Muebles a Corto Plazo			Pasivos Diferidos a Corto Plazo	0.00	0.00
Anticipo a Proveedores por Adquisición de Bienes Intangibles a Corto Plazo			Ingresos Cobrados por Adelantado a Corto Plazo		
Anticipo a Contratistas por Obras Públicas a Corto Plazo			Intereses Cobrados por Adelantado a Corto Plazo		
Otros Derechos a Recibir Bienes o Servicios a Corto Plazo			Otros Pasivos Diferidos a Corto Plazo		
Inventarios	0.00	0.00	Fondos y Bienes de Terceros en Garantía y/o Administración a Corto Plazo	0.00	0.00
Inventario de Mercancías para Venta			Fondos en Garantía a Corto Plazo		
Inventario de Mercancías Terminadas			Fondos en Administración a Corto Plazo		
Inventario de Mercancías en Proceso de Elaboración			Fondos Contingentes a Corto Plazo		
Inventario de Materias Primas, Materiales y Suministros para Producción			Fondos de Fideicomisos, Mandatos y Contratos Análogos a Corto Plazo		
Bienes en Tránsito			Otros Fondos de Terceros en Garantía y/o Administración a Corto Plazo		
Almacenes	0.00	0.00	Valores y Bienes en Garantía a Corto Plazo		
Estimación por Pérdida o Deterioro de Activos Circulantes	0.00	0.00	Provisiones a Corto Plazo	0.00	0.00
Estimaciones para Cuentas Incobrables por Derechos a Recibir Efectivo o Equivalentes			Provisión para Demandas y Juicios a Corto Plazo		
Estimación por Deterioro de Inventarios			Provisión para Contingencias a Corto Plazo		
Otros Activos Circulantes	0.00	0.00	Otras Provisiones a Corto Plazo		
Valores en Garantía			Otros Pasivos a Corto Plazo	1,763,725.84	3,531,371.17
Bienes en Garantía (excluye depósitos de fondos)			Ingresos por Clasificar		
Bienes Derivados de Embargos, Decomisos, Aseguramientos y Dación en Pago			Recaudación por Participar		
Adquisición con Fondos de Terceros			Otros Pasivos Circulantes	1,763,725.84	3,531,371.17
Total de Activos Circulantes	17,720,412.17	10,841,976.08	Total de Pasivos Circulantes	5,883,708.52	8,007,924.82
Activo No Circulante			Pasivo No Circulante		
Inversiones Financieras a Largo Plazo			Cuentas por Pagar a Largo Plazo		
Derechos a Recibir Efectivo o Equivalentes a Largo Plazo	368,989.69		Documentos por Pagar a Largo Plazo		
Bienes Inmuebles, Infraestructura y Construcciones en Proceso	82,627,529.65	82,627,529.65	Deuda Pública a Largo Plazo		
Bienes Muebles	8,669,227.85	8,479,430.03	Pasivos Diferidos a Largo Plazo		
Activos Intangibles	86,428.34	117,503.84	Fondos y Bienes de Terceros en Garantía y/o Administración a Largo Plazo		
Depreciación, Deterioro y Amortización Acumulada de Bienes	(3,592,105.25)	(3,592,105.25)	Provisiones a Largo Plazo		
Activos Diferidos	14,000.00	5,226,473.69	Total de Pasivos No Circulantes	0.00	0.00
Estimación por Pérdida o Deterioro de Activos no Circulantes			Total del Pasivo	5,883,708.52	8,007,924.82
Otros Activos no Circulantes			HACIENDA PÚBLICA / PATRIMONIO		
Hacienda Pública/Patrimonio Contribuido			Hacienda Pública/Patrimonio Contribuido	0.00	0.00
Aportaciones			Donaciones de Capital		
Actualización de la Hacienda Pública/Patrimonio			Hacienda Pública/Patrimonio Generado	100,010,773.93	95,692,883.22
Hacienda Pública/Patrimonio Generado			Resultados del Ejercicio (Ahorro/Desahorro)	218,651.21	928,955.27
Resultados del Ejercicio (Ahorro/Desahorro)			Resultados de Ejercicios Anteriores	94,827,714.30	89,792,406.53
Resultados de Ejercicios Anteriores			Revalúos	4,946,523.42	4,971,521.42
Revalúos			Reservas		
Reservas			Rectificaciones de Resultados de Ejercicios Anteriores	17,885.00	
Rectificaciones de Resultados de Ejercicios Anteriores			Exceso o Insuficiencia en la Actualización de la Hacienda Pública/Patrimonio	0.00	0.00
Total de Activos No Circulantes	88,174,070.28	92,858,831.96	Resultado por Posición Monetaria		
Total del Activo	105,894,482.45	103,700,808.04	Resultado por Tenencia de Activos no Monetarios		
			Total Hacienda Pública/Patrimonio	100,010,773.93	95,692,883.22
			Total del Pasivo y Hacienda Pública/Patrimonio	105,894,482.45	103,700,808.04

SISTEMA CONTABLE 2017

INFORME ANALÍTICO DE LA DEUDA PÚBLICA Y OTROS PASIVOS
DEL 1o. DE ENERO AL 31 DE DICIEMBRE DE 2017

Página 1 de 1

Fecha: 29/01/2018

LDF-2

Denominación de la Deuda Pública y Otros Pasivos	Saldo al 31 de diciembre de 2016	Disposiciones del Período	Amortizaciones del Período	Revaluaciones, Reclasificaciones y Otros Ajustes	Saldo Final del Período	Pago de Intereses del Período	Pago de Comisiones y demás costos asociados durante el Período
Deuda Pública	0.00	0.00	0.00	0.00	0.00	0.00	0.00
Corto Plazo	0.00	0.00	0.00	0.00	0.00	0.00	0.00
Instituciones de Crédito							
Títulos y Valores							
Arrendamientos Financieros							
Largo Plazo	0.00	0.00	0.00	0.00	0.00		
Instituciones de Crédito							
Títulos y Valores							
Arrendamientos Financieros							
Otros Pasivos	3,531,371.17				1,763,725.84		
Total de la Deuda Pública y Otros Pasivos	3,531,371.17	0.00	0.00	0.00	1,763,725.84	0.00	0.00

Deuda Contingente (Informativo)

Valor de Instrumentos Bono Cupón Cero (Informativo)

Instrumento Bono Cupón Cero 1, Banobras
Instrumento Bono Cupón Cero 2, Banobras

Obligaciones a Corto Plazo	Monto Contratado	Plazo Pactado	Tasa de Interés	Comisiones y Costos Relacionados	Tasa Efectiva

Obligaciones a Corto Plazo (Informativo)

Interacciones, S.A.

SISTEMA CONTABLE 2017
INFORME ANALÍTICO DE OBLIGACIONES DIFERENTES DE FINANCIAMIENTOS
DEL 1o. DE ENERO AL 31 DE DICIEMBRE DE 2017

Fecha:

Página 1 de 1
29/01/2018
LDF-3

DENOMINACIÓN DE LAS OBLIGACIONES DIFERENTES DE FINANCIAMIENTO	FECHA DEL CONTRATO	FECHA DE INICIO DE OPERACIÓN DEL PROYECTO	FECHA DE VENCIMIENTO	MONTO DE LA INVERSIÓN PACTADO	PLAZO PACTADO	MONTO PROMEDIO MENSUAL DEL PAGO DE LA CONTRAPRESTACIÓN	MONTO PROMEDIO MENSUAL DEL PAGO DE LA CONTRAPRESTACIÓN CORRESPONDIENTE AL PAGO DE INVERSIÓN	MONTO PAGADO DE LA INVERSIÓN AL 31 DE DICIEMBRE DE 2017	MONTO PAGADO DE LA INVERSIÓN ACTUALIZADO AL 31 DE DICIEMBRE DE 2017	SALDO PENDIENTE POR PAGAR DE LA INVERSIÓN AL 31 DE DICIEMBRE DE 2017
---	--------------------	---	----------------------	-------------------------------	---------------	--	---	---	---	--

APP'S

APP 1
APP 2
APP 3
APP XX

Otros instrumentos

Otro instrumento 1
Otro instrumento 2
Otro instrumento 3
Otro instrumento XX

**Total de Obligaciones
Diferentes de Financiamiento**



NO APLICA

SISTEMA CONTABLE 2017
BALANCE PRESUPUESTARIO
DEL 1o. DE ENERO AL 31 DE DICIEMBRE DE 2017

LDF 4

CONCEPTO	ESTIMADO/APROBADO	DEVENGADO	RECAUDADO/PAGADO
Ingresos Totales	15,270,073.18	36,873,029.68	36,873,029.68
Ingresos de Libre Disposición	15,270,073.18	36,873,029.68	36,873,029.68
Transferencias Federales Etiquetadas	0.00	0.00	0.00
Financiamiento Neto	0.00	0.00	0.00
Egresos Presupuestarios	15,270,073.18	29,969,268.34	29,558,980.05
Gasto No Etiquetado (sin incluir Amortización de la Deuda Pública)	15,270,073.18	29,969,268.34	29,558,980.05
Gasto Etiquetado (sin incluir Amortización de la Deuda Pública)	0.00	0.00	0.00
Remanentes del Ejercicio Anterior		12,138,914.70	12,138,914.70
Remanentes de Ingresos de Libre Disposición aplicados en el periodo		12,138,914.70	12,138,914.70
Remanentes de Transferencias Federales Etiquetadas aplicados en el periodo		0.00	0.00
Balance Presupuestario	0.00	19,042,676.04	19,452,964.33
Balance Presupuestario sin Financiamiento Neto	0.00	19,042,676.04	19,452,964.33
Balance Presupuestario sin Financiamiento Neto y sin Remanentes del Ejercicio Anterior	0.00	6,903,761.34	7,314,049.63

CONCEPTO	APROBADO	DEVENGADO	PAGADO
Intereses, Comisiones y Gastos de la Deuda	0.00	0.00	0.00
Intereses, Comisiones y Gastos de la Deuda con Gasto No Etiquetado	0.00	0.00	0.00
Intereses, Comisiones y Gastos de la Deuda con Gasto Etiquetado	0.00	0.00	0.00
Balance Primario	0.00	6,903,761.34	7,314,049.63

CONCEPTO	ESTIMADO/APROBADO	DEVENGADO	RECAUDADO/PAGADO
Financiamiento	0.00	0.00	0.00
Financiamiento con Fuente de Pago de Ingresos de Libre Disposición	0.00	0.00	0.00
Financiamiento con Fuente de Pago de Transferencias Federales Etiquetadas	0.00	0.00	0.00
Amortización de la Deuda	0.00	0.00	0.00
Amortización de la Deuda Pública con Gasto No Etiquetado	0.00	0.00	0.00
Amortización de la Deuda Pública con Gasto Etiquetado	0.00	0.00	0.00
Financiamiento Neto	0.00	0.00	0.00

CONCEPTO	ESTIMADO/APROBADO	DEVENGADO	RECAUDADO/PAGADO
Ingresos de Libre Disposición	15,270,073.18	36,873,029.68	36,873,029.68
Financiamiento Neto con Fuente de Pago de Ingresos de Libre Disposición	0.00	0.00	0.00
Financiamiento con Fuente de Pago de Ingresos de Libre Disposición	0.00	0.00	0.00
Amortización de la Deuda Pública con Gasto No Etiquetado	0.00	0.00	0.00
Gasto No Etiquetado (sin incluir amortización de la Deuda Pública)	15,270,073.18	29,969,268.34	29,558,980.05
Remanentes de Ingresos de Libre Disposición aplicados en el periodo		12,138,914.70	12,138,914.70
Balance Presupuestario de Recursos Disponibles	0.00	19,042,676.04	19,452,964.33
Balance Presupuestario de Recursos Disponibles sin Financiamiento Neto	0.00	19,042,676.04	19,452,964.33

CONCEPTO	ESTIMADO/APROBADO	DEVENGADO	RECAUDADO/PAGADO
Transferencias Federales Etiquetadas	0.00	0.00	0.00
Financiamiento Neto con fuente de Pago de Transferencias Federales Etiquetadas	0.00	0.00	0.00
Financiamiento con Fuente de Pago de Transferencias Federales Etiquetadas	0.00	0.00	0.00
Amortización de la Deuda Pública con Gasto Etiquetado	0.00	0.00	0.00
Gasto Etiquetado (sin incluir Amortización de la Deuda)	0.00	0.00	0.00
Remanentes de Transferencias Federales Etiquetadas aplicados en el periodo		0.00	0.00
Balance Presupuestario de Recursos Etiquetados	0.00	0.00	0.00
Balance Presupuestario de Recursos Etiquetados sin Financiamiento Neto	0.00	0.00	0.00

NOMBRE DEL ENTE PÚBLICO : Oficina de Convenciones y Visitantes
Estado Analítico del Ejercicio del Presupuesto de Egresos Detallado – LDF 6a.
Clasificación por Objeto del Gasto (Capítulo y Concepto)

Del 1 de Enero al 31 de diciembre de 2017

(PESOS)

Concepto	Egresos					Subejercicio
	Aprobado	Ampliaciones / Reducciones	Modificado	Devengado	Pagado	
b5) Productos Químicos, Farmacéuticos y de Laboratorio.	0.00	0.00	0.00	0.00	0.00	0.00
b6) Combustibles, Lubricantes y Aditivos.	0.00	0.00	0.00	0.00	0.00	0.00
b7) Vestuario, Blancos, Prendas de Protección y Artículos Deportivos.	0.00	0.00	0.00	0.00	0.00	0.00
b8) Materiales y Suministros para Seguridad.	0.00	0.00	0.00	0.00	0.00	0.00
b9) Herramientas, Refacciones y Accesorios Menores.	0.00	0.00	0.00	0.00	0.00	0.00
C. Servicios Generales.	0.00	0.00	0.00	0.00	0.00	0.00
c1) Servicios Básicos.	0.00	0.00	0.00	0.00	0.00	0.00
c2) Servicios de Arrendamiento.	0.00	0.00	0.00	0.00	0.00	0.00
c3) Servicios Profesionales, Científicos, Técnicos y Otros Servicios.	0.00	0.00	0.00	0.00	0.00	0.00
c4) Servicios Financieros, Bancarios y Comerciales.	0.00	0.00	0.00	0.00	0.00	0.00
c5) Servicios de Instalación, Reparación, Mantenimiento y Conservación.	0.00	0.00	0.00	0.00	0.00	0.00
c6) Servicios de Comunicación Social y Publicidad.	0.00	0.00	0.00	0.00	0.00	0.00
c7) Servicios de Traslado y Viáticos.	0.00	0.00	0.00	0.00	0.00	0.00
c8) Servicios Oficiales.	0.00	0.00	0.00	0.00	0.00	0.00
c9) Otros Servicios Generales.	0.00	0.00	0.00	0.00	0.00	0.00
D. Transferencias, Asignaciones, Subsidios y Otras Ayudas.	0.00	0.00	0.00	0.00	0.00	0.00
d1) Transferencias Internas y Asignaciones al Sector Público.	0.00	0.00	0.00	0.00	0.00	0.00
d2) Transferencias al Resto del Sector Público.	0.00	0.00	0.00	0.00	0.00	0.00
d3) Subsidios y Subvenciones.	0.00	0.00	0.00	0.00	0.00	0.00
d4) Ayudas Sociales.	0.00	0.00	0.00	0.00	0.00	0.00
d5) Pensiones y Jubilaciones.	0.00	0.00	0.00	0.00	0.00	0.00
d6) Transferencias a Fideicomisos, Mandatos y Otros Análogos.	0.00	0.00	0.00	0.00	0.00	0.00
d7) Transferencias a la Seguridad Social	0.00	0.00	0.00	0.00	0.00	0.00
d8) Donativos	0.00	0.00	0.00	0.00	0.00	0.00
d9) Transferencias al Exterior.	0.00	0.00	0.00	0.00	0.00	0.00
E. Bienes Muebles, Inmuebles e Intangibles.	0.00	0.00	0.00	0.00	0.00	0.00
e1) Mobiliario y Equipo de Administración.	0.00	0.00	0.00	0.00	0.00	0.00
e2) Mobiliario y Equipo Educativo y Recreativo.	0.00	0.00	0.00	0.00	0.00	0.00
e3) Equipo e Instrumental Médico y de Laboratorio.	0.00	0.00	0.00	0.00	0.00	0.00
e4) Vehículos y Equipo de Transporte.	0.00	0.00	0.00	0.00	0.00	0.00
e5) Equipo de Defensa y Seguridad.	0.00	0.00	0.00	0.00	0.00	0.00
e6) Maquinaria, Otros Equipos y Herramientas.	0.00	0.00	0.00	0.00	0.00	0.00
e7) Activos Biológicos.	0.00	0.00	0.00	0.00	0.00	0.00
e8) Bienes Inmuebles.	0.00	0.00	0.00	0.00	0.00	0.00
e9) Activos Intangibles.	0.00	0.00	0.00	0.00	0.00	0.00
F. Inversión Pública.	0.00	0.00	0.00	0.00	0.00	0.00
f1) Obra Pública en Bienes de Dominio Público.	0.00	0.00	0.00	0.00	0.00	0.00
f2) Obra Pública en Bienes Propios.	0.00	0.00	0.00	0.00	0.00	0.00
f3) Proyectos Productivos y Acciones de Fomento	0.00	0.00	0.00	0.00	0.00	0.00
G. Inversiones Financieras y Otras Provisiones.	0.00	0.00	0.00	0.00	0.00	0.00
g1) Inversiones para el Fomento de Actividades Productivas	0.00	0.00	0.00	0.00	0.00	0.00
g2) Acciones y Participaciones de Capital	0.00	0.00	0.00	0.00	0.00	0.00
g3) Compra de Títulos y Valores	0.00	0.00	0.00	0.00	0.00	0.00
g4) Concesión de Préstamos.	0.00	0.00	0.00	0.00	0.00	0.00
g5) Inversiones en Fideicomisos, Mandatos y Otros Análogos.	0.00	0.00	0.00	0.00	0.00	0.00
Fideicomiso de Desastres Naturales (informativo)						
g6) Otras Inversiones Financieras	0.00	0.00	0.00	0.00	0.00	0.00
g7) Provisiones para Contingencias y Otras Erogaciones Especiales.	0.00	0.00	0.00	0.00	0.00	0.00
H. Participaciones y Aportaciones.	0.00	0.00	0.00	0.00	0.00	0.00
h1) Participaciones.	0.00	0.00	0.00	0.00	0.00	0.00
h2) Aportaciones.	0.00	0.00	0.00	0.00	0.00	0.00
h3) Convenios.	0.00	0.00	0.00	0.00	0.00	0.00
I. Deuda Pública.	0.00	0.00	0.00	0.00	0.00	0.00
i1) Amortización de la Deuda Pública.	0.00	0.00	0.00	0.00	0.00	0.00
i2) Intereses de la Deuda Pública.	0.00	0.00	0.00	0.00	0.00	0.00
i3) Comisiones de la Deuda Pública.	0.00	0.00	0.00	0.00	0.00	0.00
i4) Gastos de la Deuda Pública.	0.00	0.00	0.00	0.00	0.00	0.00
i5) Costo por Coberturas.	0.00	0.00	0.00	0.00	0.00	0.00
i6) Apoyos Financieros.	0.00	0.00	0.00	0.00	0.00	0.00
i7) Adeudos de Ejercicios Fiscales Anteriores (ADEFAS).	0.00	0.00	0.00	0.00	0.00	0.00
III. Total de Egresos	15,270,073.18	15,354,173.04	30,624,246.22	29,969,268.34	29,558,980.05	654,977.88

NOMBRE DEL ENTE PÚBLICO : Oficina de Convenciones y Visitantes
Estado Analítico del Ejercicio del Presupuesto de Egresos Detallado – LDF 6b.

Clasificación Administrativa

Del 1 de Enero al 31 de diciembre de 2017
(PESOS)

Concepto	Egresos					Subejercicio
	Aprobado	Ampliaciones / Reducciones	Modificado	Devengado	Pagado	
I. Gasto No Etiquetado	15,270,073.18	15,354,173.04	30,624,246.22	29,969,268.34	29,558,980.05	654,977.88
F. Entidades Paraestatales Empresariales No Financieras Con Participación Estatal Mayoritaria	15,270,073.18	15,354,173.04	30,624,246.22	29,969,268.34	29,558,980.05	654,977.88
Oficina de Convenciones y Visitantes	15,270,073.18	15,354,173.04	30,624,246.22	29,969,268.34	29,558,980.05	654,977.88
II. Gasto Etiquetado	0.00	0.00	0.00	0.00	0.00	0.00
F. Entidades Paraestatales Empresariales No Financieras Con Participación Estatal Mayoritaria	0.00	0.00	0.00	0.00	0.00	0.00
Oficina de Convenciones y Visitantes	0.00	0.00	0.00	0.00	0.00	0.00
III. Total de Egresos	15,270,073.18	15,354,173.04	30,624,246.22	29,969,268.34	29,558,980.05	654,977.88

NOMBRE DEL ENTE PÚBLICO : Oficina de Convenciones y Visitantes

Estado Analítico del Ejercicio del Presupuesto de Egresos Detallado – LDF 6c.

Clasificación Funcional (Finalidad y Función)

Del 1 de Enero al 31 de diciembre de 2017

(PESOS)

Concepto	Egresos					Subejercicio
	Aprobado	Ampliaciones / Reducciones	Modificado	Devengado	Pagado	
I. Gasto No Etiquetado	15,270,073.18	15,354,173.04	30,624,246.22	29,969,268.34	29,558,980.05	654,977.88
A. Gobierno	0.00	0.00	0.00	0.00	0.00	0.00
a1) Legislación	0.00	0.00	0.00	0.00	0.00	0.00
a2) Justicia	0.00	0.00	0.00	0.00	0.00	0.00
a3) Coordinación de la política de gobierno	0.00	0.00	0.00	0.00	0.00	0.00
a4) Relaciones exteriores	0.00	0.00	0.00	0.00	0.00	0.00
a5) Asuntos financieros y hacendarios	0.00	0.00	0.00	0.00	0.00	0.00
a6) Seguridad Nacional	0.00	0.00	0.00	0.00	0.00	0.00
a7) Asuntos de orden público y de seguridad interior	0.00	0.00	0.00	0.00	0.00	0.00
a8) Otros servicios generales	0.00	0.00	0.00	0.00	0.00	0.00
B. Desarrollo Social	0.00	0.00	0.00	0.00	0.00	0.00
b1) Protección ambiental	0.00	0.00	0.00	0.00	0.00	0.00
b2) Vivienda y servicios a la comunidad	0.00	0.00	0.00	0.00	0.00	0.00
b3) Salud	0.00	0.00	0.00	0.00	0.00	0.00
b4) Recreación, cultura y otras manifestaciones sociales	0.00	0.00	0.00	0.00	0.00	0.00
b5) Educación	0.00	0.00	0.00	0.00	0.00	0.00
b6) Protección social	0.00	0.00	0.00	0.00	0.00	0.00
b7) Otros Asuntos Sociales	0.00	0.00	0.00	0.00	0.00	0.00
C. Desarrollo Económico	15,270,073.18	15,354,173.04	30,624,246.22	29,969,268.34	29,558,980.05	654,977.88
c1) Asuntos económicos, comerciales y laborales en general	0.00	0.00	0.00	0.00	0.00	0.00
c2) Agropecuaria, silvicultura, pesca y caza	0.00	0.00	0.00	0.00	0.00	0.00
c3) Combustibles y energía	0.00	0.00	0.00	0.00	0.00	0.00
c4) Minería, manufacturas y construcción	0.00	0.00	0.00	0.00	0.00	0.00
c5) Transporte	0.00	0.00	0.00	0.00	0.00	0.00
c6) Comunicaciones	0.00	0.00	0.00	0.00	0.00	0.00
c7) Turismo	15,270,073.18	15,354,173.04	30,624,246.22	29,969,268.34	29,558,980.05	654,977.88
c8) Ciencia, tecnología e innovación	0.00	0.00	0.00	0.00	0.00	0.00
c9) Otras industrias y otros asuntos económicos	0.00	0.00	0.00	0.00	0.00	0.00
D. Otras no Clasificadas en Funciones Anteriores	0.00	0.00	0.00	0.00	0.00	0.00
d1) Transac. de la deuda pública/costo financiero de la deuda	0.00	0.00	0.00	0.00	0.00	0.00
d2) Transf., part. y aport. entre diferentes niv. y ord. de gob.	0.00	0.00	0.00	0.00	0.00	0.00
d3) Saneamiento del Sistema Financiero	0.00	0.00	0.00	0.00	0.00	0.00
d4) Adeudos de Ejercicios Fiscales Anteriores	0.00	0.00	0.00	0.00	0.00	0.00
II. Gasto Etiquetado	0.00	0.00	0.00	0.00	0.00	0.00
A. Gobierno	0.00	0.00	0.00	0.00	0.00	0.00
a1) Legislación	0.00	0.00	0.00	0.00	0.00	0.00
a2) Justicia	0.00	0.00	0.00	0.00	0.00	0.00
a3) Coordinación de la política de gobierno	0.00	0.00	0.00	0.00	0.00	0.00
a4) Relaciones exteriores	0.00	0.00	0.00	0.00	0.00	0.00
a5) Asuntos financieros y hacendarios	0.00	0.00	0.00	0.00	0.00	0.00
a6) Seguridad Nacional	0.00	0.00	0.00	0.00	0.00	0.00
a7) Asuntos de orden público y de seguridad interior	0.00	0.00	0.00	0.00	0.00	0.00
a8) Otros servicios generales	0.00	0.00	0.00	0.00	0.00	0.00
B. Desarrollo Social	0.00	0.00	0.00	0.00	0.00	0.00
b1) Protección ambiental	0.00	0.00	0.00	0.00	0.00	0.00
b2) Vivienda y servicios a la comunidad	0.00	0.00	0.00	0.00	0.00	0.00
b3) Salud	0.00	0.00	0.00	0.00	0.00	0.00
b4) Recreación, cultura y otras manifestaciones sociales	0.00	0.00	0.00	0.00	0.00	0.00
b5) Educación	0.00	0.00	0.00	0.00	0.00	0.00
b6) Protección social	0.00	0.00	0.00	0.00	0.00	0.00
b7) Otros Asuntos Sociales	0.00	0.00	0.00	0.00	0.00	0.00
C. Desarrollo Económico	0.00	0.00	0.00	0.00	0.00	0.00
c1) Asuntos económicos, comerciales y laborales en general	0.00	0.00	0.00	0.00	0.00	0.00
c2) Agropecuaria, silvicultura, pesca y caza	0.00	0.00	0.00	0.00	0.00	0.00
c3) Combustibles y energía	0.00	0.00	0.00	0.00	0.00	0.00
c4) Minería, manufacturas y construcción	0.00	0.00	0.00	0.00	0.00	0.00
c5) Transporte	0.00	0.00	0.00	0.00	0.00	0.00
c6) Comunicaciones	0.00	0.00	0.00	0.00	0.00	0.00
c7) Turismo	0.00	0.00	0.00	0.00	0.00	0.00
c8) Ciencia, tecnología e innovación	0.00	0.00	0.00	0.00	0.00	0.00
c9) Otras industrias y otros asuntos económicos	0.00	0.00	0.00	0.00	0.00	0.00
D. Otras no Clasificadas en Funciones Anteriores	0.00	0.00	0.00	0.00	0.00	0.00
d1) Transac. de la deuda pública/costo financiero de la deuda	0.00	0.00	0.00	0.00	0.00	0.00
d2) Transf., part. y aport. entre diferentes niv. y ord. de gob.	0.00	0.00	0.00	0.00	0.00	0.00
d3) Saneamiento del Sistema Financiero	0.00	0.00	0.00	0.00	0.00	0.00
d4) Adeudos de Ejercicios Fiscales Anteriores	0.00	0.00	0.00	0.00	0.00	0.00
III. Total de Egresos	15,270,073.18	15,354,173.04	30,624,246.22	29,969,268.34	29,558,980.05	654,977.88

NOMBRE DEL ENTE PÚBLICO : Oficina de Convenciones y Visitantes
Estado Analítico del Ejercicio del Presupuesto de Egresos Detallado – LDF 6d.

Clasificación de Servicios Personales por Categoría
Del 1 de Enero al 31 de diciembre de 2017
(PESOS)

Concepto	Egresos					Subejercicio
	Aprobado	Ampliaciones / Reducciones	Modificado	Devengado	Pagado	
I. Gasto No Etiquetado	14,838,520.10	15,354,173.04	30,192,693.14	29,969,268.34	29,558,980.05	223,424.80
A. Personal Administrativo y de Servicio Público	14,838,520.10	15,354,173.04	30,192,693.14	29,969,268.34	29,558,980.05	223,424.80
B. Magisterio	0.00	0.00	0.00	0.00	0.00	0.00
C. Servicios de Salud	0.00	0.00	0.00	0.00	0.00	0.00
c1) Personal Administrativo	0.00	0.00	0.00	0.00	0.00	0.00
c2) Personal Médico, Paramédico y Afín	0.00	0.00	0.00	0.00	0.00	0.00
D. Seguridad Pública	0.00	0.00	0.00	0.00	0.00	0.00
E. Gastos Asociados a la Implementación de Nuevas Leyes Federales o Reformas a las mismas	0.00	0.00	0.00	0.00	0.00	0.00
e1) Nombre del Programa o Ley 1	0.00	0.00	0.00	0.00	0.00	0.00
F. Sentencias Laborales Definitivas	0.00	0.00	0.00	0.00	0.00	0.00
II. Gasto Etiquetado	0.00	0.00	0.00	0.00	0.00	0.00
A. Personal Administrativo y de Servicio Público	0.00	0.00	0.00	0.00	0.00	0.00
B. Magisterio	0.00	0.00	0.00	0.00	0.00	0.00
C. Servicios de Salud	0.00	0.00	0.00	0.00	0.00	0.00
c1) Personal Administrativo	0.00	0.00	0.00	0.00	0.00	0.00
c2) Personal Médico, Paramédico y Afín	0.00	0.00	0.00	0.00	0.00	0.00
D. Seguridad Pública	0.00	0.00	0.00	0.00	0.00	0.00
E. Gastos Asociados a la Implementación de Nuevas Leyes Federales o Reformas a las mismas	0.00	0.00	0.00	0.00	0.00	0.00
e1) Nombre del Programa o Ley 1	0.00	0.00	0.00	0.00	0.00	0.00
F. Sentencias Laborales Definitivas	0.00	0.00	0.00	0.00	0.00	0.00
III. Total del Gasto en Servicios Personales	14,838,520.10	15,354,173.04	30,192,693.14	29,969,268.34	29,558,980.05	223,424.80

NOMBRE DEL ENTE PÚBLICO: OFICINA DE CONVENCIONES Y VISITANTES
 GUÍA DE CUMPLIMIENTO DE LA LEY DE DISCIPLINA FINANCIERA DE LAS ENTIDADES FEDERATIVAS Y MUNICIPIOS
 DEL 1 DE ENERO AL 31 DE DICIEMBRE DEL 2017

Indicadores de Observancia	Implementación		Resultado		Fundamento	Comentarios
	SI	NO	Monto o valor	Unidad (pesos/porcentaje)		
	Mecanismo de Verificación	Fecha estimada de cumplimiento				
INDICADORES PRESUPUESTARIOS						
A. INDICADORES CUANTITATIVOS						
1 Balance Presupuestario Sostenible						
a. Propuesto	Iniciativa de Ley de Ingresos y Proyecto de Presupuesto de Egresos	31 de Diciembre 2017	15,270,073.18	pesos	Art. 6 y 19 de la LDF	
b. Aprobado	Ley de Ingresos y Presupuesto de Egresos	31 de Diciembre 2017	15,270,073.18	pesos	Art. 6 y 19 de la LDF	
c. Ejercido	Cuenta Pública / Formato 4 LDF	31 de Diciembre 2017	36,873,029.68	pesos	Art. 6 y 19 de la LDF	
2 Balance Presupuestario de Recursos Disponibles Sostenible						
a. Propuesto	Iniciativa de Ley de Ingresos y Proyecto de Presupuesto de Egresos	31 de Diciembre 2017	15,270,073.18	pesos	Art. 6 y 19 de la LDF	
b. Aprobado	Ley de Ingresos y Presupuesto de Egresos	31 de Diciembre 2017	15,270,073.18	pesos	Art. 6 y 19 de la LDF	
c. Ejercido	Cuenta Pública / Formato 4 LDF	31 de Diciembre 2017	29,630,888.97	pesos	Art. 6 y 19 de la LDF	
3 Financiamiento Neto dentro del Techo de Financiamiento Neto						
a. Propuesto	Iniciativa de Ley de Ingresos	31 de Diciembre 20xx	0.00	pesos	Art. 6, 19 y 46 de la LDF	
b. Aprobado	Ley de Ingresos	31 de Diciembre 20xx	0.00	pesos	Art. 6, 19 y 46 de la LDF	
c. Ejercido	Cuenta Pública / Formato 4 LDF	31 de Diciembre 20xx	0.00	pesos	Art. 6, 19 y 46 de la LDF	
4 Recursos destinados a la atención de desastres naturales						
a. Asignación al fideicomiso para desastres naturales						
a.1 Aprobado	Reporte Trim. Formato 6 a)	31 de Diciembre 20xx	N/A	pesos	Art. 9 de la LDF	
a.2 Pagado	Cuenta Pública / Formato 6 a)	31 de Diciembre 20xx	N/A	pesos	Art. 9 de la LDF	
b. Aportación promedio realizada por la Entidad Federativa durante los 5 ejercicios previos, para infraestructura dañada por desastres naturales	Autorizaciones de recursos aprobados por el FONDEN	31 de Diciembre 20xx	N/A	pesos	Art. 9 de la LDF	
c. Saldo del fideicomiso para desastres naturales	Cuenta Pública / Auxiliar de Cuentas	31 de Diciembre 20xx	N/A	pesos	Art. 9 de la LDF	
d. Costo promedio de los últimos 5 ejercicios de la reconstrucción de infraestructura dañada por desastres naturales	Autorizaciones de recursos aprobados por el FONDEN	31 de Diciembre 20xx	N/A	pesos	Art. 9 de la LDF	
5 Techo para servicios personales						
a. Asignación en el Presupuesto de Egresos	Reporte Trim. Formato 6 d)	31 de Diciembre 2017	14,838,520.10	pesos	Art. 10 y 21 de la LDF	
b. Ejercido	Reporte Trim. Formato 6 d)	31 de Diciembre 2017	11,597,028.40	pesos	Art. 13 fracc. V y 21 de la LDF	
6 Previsiones de gasto para compromisos de pago derivados de APPs						
a. Asignación en el Presupuesto de Egresos	Presupuesto de Egresos	31 de Diciembre 20xx	N/A	pesos	Art. 11 y 21 de la LDF	
7 Techo de ADEFAS para el ejercicio fiscal						
a. Propuesto	Proyecto de Presupuesto de Egresos	31 de Diciembre 20xx	0.00	pesos	Art. 12 y 20 de la LDF	
b. Aprobado	Reporte Trim. Formato 6 a)	31 de Diciembre 20xx	0.00	pesos	Art. 12 y 20 de la LDF	
c. Ejercido	Cuenta Pública / Formato 6 a)	31 de Diciembre 20xx	0.00	pesos	Art. 12 y 20 de la LDF	
1 Iniciativa de Ley de Ingresos y Proyecto de Presupuesto de Egresos						
a. Objetivos anuales, estrategias y metas para el ejercicio fiscal	Iniciativa de Ley de Ingresos y Proyecto de Presupuesto de Egresos	31 de Diciembre 20xx	N/A	pesos	Art. 5 y 18 de la LDF	
b. Proyecciones de ejercicios posteriores	Iniciativa de Ley de Ingresos y Proyecto de Presupuesto de Egresos / Formatos 7 a) y b)	31 de Diciembre 20xx	N/A	pesos	Art. 5 y 18 de la LDF	
c. Descripción de riesgos relevantes y propuestas de acción para enfrentarlos	Iniciativa de Ley de Ingresos y Proyecto de Presupuesto de Egresos	31 de Diciembre 20xx	N/A	pesos	Art. 5 y 18 de la LDF	
d. Resultados de ejercicios fiscales anteriores y el ejercicio fiscal en cuestión	Iniciativa de Ley de Ingresos y Proyecto de Presupuesto de Egresos / Formatos 7 c) y d)	31 de Diciembre 20xx	N/A	pesos	Art. 5 y 18 de la LDF	
e. Estudio actuarial de las pensiones de sus trabajadores	Proyecto de Presupuesto de Egresos / Formato 8	31 de Diciembre 20xx	N/A	pesos	Art. 5 y 18 de la LDF	
2 Balance Presupuestario de Recursos Disponibles, en caso de ser negativo						
a. Razones excepcionales que justifican el Balance Presupuestario de Recursos Disponibles negativo	Iniciativa de Ley de Ingresos o Proyecto de Presupuesto de Egresos	31 de Diciembre 20xx	N/A		Art. 6 y 19 de la LDF	
b. Fuente de recursos para cubrir el Balance Presupuestario de Recursos Disponibles negativo	Iniciativa de Ley de Ingresos o Proyecto de Presupuesto de Egresos	31 de Diciembre 20xx	N/A		Art. 6 y 19 de la LDF	
c. Número de ejercicios fiscales y acciones necesarias para cubrir el Balance Presupuestario de Recursos Disponibles negativo	Iniciativa de Ley de Ingresos o Proyecto de Presupuesto de Egresos	31 de Diciembre 20xx	N/A		Art. 6 y 19 de la LDF	
d. Informes Trimestrales sobre el avance de las acciones para recuperar el Balance Presupuestario de Recursos Disponibles	Reporte Trim. y Cuenta Pública	31 de Diciembre 20xx	N/A		Art. 6 y 19 de la LDF	

NOMBRE DEL ENTE PÚBLICO: OFICINA DE CONVENCIONES Y VISITANTES
 GUÍA DE CUMPLIMIENTO DE LA LEY DE DISCIPLINA FINANCIERA DE LAS ENTIDADES FEDERATIVAS Y MUNICIPIOS
 DEL 1 DE ENERO AL 31 DE DICIEMBRE DEL 2017

Indicadores de Observancia	Implementación		Resultado		Fundamento	Comentarios
	SI	NO	Monto o valor	Unidad (pesos/porcentaje)		
	Mecanismo de Verificación	Fecha estimada de cumplimiento				
3 Servicios Personales						
a. Remuneraciones de los servidores públicos	Proyecto de Presupuesto	31 de Diciembre 2017	14,570,412.87		Art. 10 y 21 de la LDF	
b. Provisiones salariales y económicas para cubrir incrementos salariales, creación de plazas y otros	Proyecto de Presupuesto	31 de Diciembre 2017	11,597,028.40		Art. 10 y 21 de la LDF	
INDICADORES DEL EJERCICIO PRESUPUESTARIO						
A. INDICADORES CUANTITATIVOS						
1 Ingresos Excedentes derivados de Ingresos de Libre Disposición						
a. Monto de Ingresos Excedentes derivados de ILD	Cuenta Pública / Formato 5	31 de Diciembre 2017		pesos	Art. 14 y 21 de la LDF	
b. Monto de Ingresos Excedentes derivados de ILD destinados al fin del A.14, fracción I de la LDF	Cuenta Pública	31 de Diciembre 20xx	N/A	pesos	Art. 14 y 21 de la LDF	
c. Monto de Ingresos Excedentes derivados de ILD destinados al fin del A.14, fracción II, a) de la LDF	Cuenta Pública	31 de Diciembre 20xx	N/A	pesos	Art. 14 y 21 de la LDF	
d. Monto de Ingresos Excedentes derivados de ILD destinados al fin del A.14, fracción II, b) de la LDF	Cuenta Pública	31 de Diciembre 20xx	N/A	pesos	Art. 14 y 21 de la LDF	
e. Monto de Ingresos Excedentes derivados de ILD destinados al fin del artículo noveno transitorio de la LDF		31 de Diciembre 20xx	N/A	pesos	Art. Noveno Transitorio de la LDF	
B. INDICADORES CUALITATIVOS						
1 Análisis Costo-Beneficio para programas o proyectos de inversión mayores a 10 millones de UDIS	Página de internet de la Secretaría de Finanzas o Tesorería Municipal	31 de Diciembre 20xx	N/A		Art. 13 frac. III y 21 de la LDF	
2 Análisis de conveniencia y análisis de transferencia de riesgos de los proyectos APPs	Página de internet de la Secretaría de Finanzas o Tesorería Municipal	31 de Diciembre 20xx	N/A		Art. 13 frac. III y 21 de la LDF	
3 Identificación de población objetivo, destino y temporalidad de subsidios	Página de internet de la Secretaría de Finanzas o Tesorería Municipal	31 de Diciembre 20xx	N/A		Art. 13 frac. VII y 21 de la LDF	
INDICADORES DE DEUDA PÚBLICA						
A. INDICADORES CUANTITATIVOS						
1 Obligaciones a Corto Plazo						
a. Límite de Obligaciones a Corto Plazo		31 de Diciembre 20xx	N/A	pesos	Art. 30 frac. I de la LDF	
b. Obligaciones a Corto Plazo		31 de Diciembre 20xx	N/A	pesos	Art. 30 frac. I de la LDF	

SISTEMA CONTABLE 2017
RELACIÓN DE BIENES QUE COMPONEN SU PATRIMONIO

Cuenta Pública al 31 de diciembre de 2017

Página 1 de 8

Hora: 03:05:27p. m.

Fecha: 29/01/2018

Código	Descripción del Bien	Valor en Libros
1233	Edificios no Habitacionales	82,627,529.65
1233 14000107 0001	CENTRO DE CONVENCIONES .- CALZADA ANDRES SERRA ROJAS Y LIBRAMIENTO NORTE S/N COL EL RETIRO	35,764,084.91
1233 14000107 0002	AUDITORIO POLYFORUM CHIAPAS .- CALZADA ANDRES SERRA ROJAS Y LIBRAMIENTO NORTE S/N COL EL RETIRO	46,863,444.74
1241	Mobiliario y Equipo de Administración	2,779,955.98
1241 111A0109 0001	1 CONJUNTO EJECUTIVO COLOR CHOCOLATE	7,645.20
1241 111A0109 0002	6 CONJUNTO COLOR CHOCOLATE COMPUESTO POR ESCRITORIO PUNTA DE BALA DE 80 X 160 X 75 CMS	26,082.00
1241 111A0109 0003	21 MODELO ANGULAR COLOR CHOCOLATE DE 150 X 150 CMS COMPUESTA POR UNA SUPERFICIE DIAGONAL	91,407.75
1241 111A0109 0005	1 MESA DE JUNTA OVALADA COLOR CHOCOLATE DE 240 X 120 CMS	2,895.70
1241 111A0109 0007	1 LIBRERO ALTO CON PUERTAS CHAPA Y ENTREPAÑOS COLOR CHOCOLATE CUBIERTO Y COSTADOS FABRICADO EN MATERIAL MELAMICO DE 28 MM	3,960.60
1241 111A0109 0009	1 MESA DE TRABAJO DE 180 X 60 X 75 CMS	3,052.10
1241 111A0109 0010	1 ESCRITORIO TIPO GRAPA DE 120X60X75 COLOR CHOCOLATE	2,839.35
1241 111A0109 0011	1 ARCHIVERO HORIZONTAL DE 2 GAVETAS MODELO LIZBOA MARCA ALBAR	2,802.55
1241 111A0109 0012	1 SILLON CONFORTABLE DE 3 PLAZAS	3,708.75
1241 111A0109 0014	3 SILLON EJECUTIVO CON BRAZOS MOD. FE-900	9,287.40
1241 111A0109 0015	1 SILLON EJECUTIVO	3,140.65
1241 111A0109 0016	2 SILLAS DE VISITAS	5,395.80
1241 111A0109 0017	1 FRIGOBAR MCA. MABE COLOR BLANCO	2,814.22
1241 111A0109 0019	1 ENGARGOLADORA DE ARILLO METALICO MCA. PERFEX	7,311.70
1241 111A0109 0020	2 ENMICADORAS MCA. FELLOWES DE 4 RODILLOS BOTON REVERSA	2,340.13
1241 111A0109 0022	1 EXTRACTOR ELECTRICO PARA NARANJAS MCA. INTERNATIONAL	7,589.31
1241 111A0109 0023	1 HORNO DE MICROONDA INDUSTRIAL MCA. AMANA	16,373.12
1241 111A0109 0024	1 LICUADORA INDUSTRIAL MCA INTERNATIONAL	13,337.01
1241 111A0109 0026	1 LAMINADORA PARA PAN MOD. MESA MCA. BATHAMMEX	28,064.03
1241 111A0109 0028	2 LAVADORA AUTOMATICA MCA. EASY 14 KG	8,561.92
1241 111A0109 0030	1 CAMARA FOTOGRAFICA MCA. SONY	2,809.34
1241 111A0109 0031	5 ESTANTES TIPO ALACENA	24,998.00
1241 111A0111 0001	6 Cafeteras de 100 tazas	12,500.00
1241 111A0111 0002	1 Reloj Checador Modelo 5000 EP Mca. Lathem	5,519.69
1241 111A0111 0004	7 EXINGUIDORES (FACTURA 2599 Y 2567)	29,042.11
1241 111A0112 0001	2 LAVADORAS REDONDAS ACROS DE 15 KG	9,973.10
1241 111A0112 0003	2 RELOJ CHECADOR DIGITAL BIONET MULTIMEDIA	4,903.90
1241 131A0104 0001	1 EXTRACTOR DE JUGO INT. MOD. EX-2	4,626.02
1241 131A0104 0002	1 LICUADORA A.I. INTERN. LI-12	4,500.23
1241 131A0104 0003	1 BASCULA EQ.-10/20	3,495.06
1241 131A0104 0005	MAQUINA DE COSER INDUSTRIAL MARCA GEMSY SERIE 3101012185	6,000.00
1241 131A0105 0001	1 HORNO DE CONVENCION, CON PATAS SERIE: 6543000105006	39,450.00
1241 131A0105 0002	4 ESPIGUEROS DE 18 CHAROLAS DE 45 X 65 CM ALTO 1.83 Y 68 X 48 CM. MARCA OTTO	31,799.98

SISTEMA CONTABLE 2017

RELACIÓN DE BIENES QUE COMPONEN SU PATRIMONIO

Cuenta Pública al 31 de diciembre de 2017

Página 2 de 8

Hora: 03:05:27p. m.

Fecha: 29/01/2018

Código	Descripción del Bien	Valor en Libros
1241 131A0105 0003	6 OLLAS DE 110 LTS. EN ACERO INOXIDABLE	35,867.99
1241 131A0105 0004	3 OLLAS DE A. INOXIDABLE 3 CAPAS S/TAPA 56. 8 L	14,352.00
1241 131A0105 0005	5 OLLAS PARA CLADO EN A.I. DE 71.9 L	28,349.97
1241 131A0105 0006	2 CORTADOR DE PAPAS DE 29.2 X 35.6 CM CORTE 1 CM	6,072.00
1241 131A0105 0007	6 DISPENSADOR DE BEBIDAS DE 2 TAZONES DE 20 C/TAZON SERIE 127685, 129738,129779,12748,129751,127717	90,000.02
1241 131A0105 0008	1 OLLA PARA CALDO EN A.I. DE 71 9 LT.	5,669.99
1241 131A0105 0009	1 BARRA DE SOBREMESA ENSALADERA PLAST.	8,913.00
1241 131A0105 0010	BATIDOR GLOBO SERIE 11-1008-757	3,770.99
1241 131A0105 0016	1 BARRA DE SOBREMESA (ENSALADERA PLAST.)	8,913.00
1241 131A0107 0001	1 CAJA REGISTRADORA MODELO ERC-350 SERIE B5AA100003	4,500.00
1241 131A0109 0001	2160008000025.- 1ARCHIVERO VERTICAL DE 4 GAVETAS MCA: ITALIA MODELO: 304	3,262.89
1241 131A0109 0006	2160007000039.- ENFRIADOR DE AGUA MCA: GRAL ELECTRIC MODELO: GXCF20E SERIE: ST0606J01525	2,715.03
1241 131A0109 0007	216000800016.- 1 CREDENZA MCA: ITALIA MODELO: 135	3,156.75
1241 131A0109 0008	216000800019.- 1 MODULO MCA: ITALIA MODELO: 120	4,458.78
1241 131A0109 0009	2160008000020.- 1 MODELO MCA: ITALIA MODELO: 120	4,458.78
1241 131A0109 0010	2160008000021.- 1 MODULO MCA: ITALIA MODELO: 120	4,458.78
1241 131A0109 0011	2160008000023.- 1 MODULO MCA. ITALIA MODELO : 120	4,458.78
1241 131A0115 0002	7 ARCHIVERO VERTICAL DE 3 GAVETAS/ SIN FACTURA	23,793.98
1241 131A0115 0003	149 MESAS CIRCULARES/ SIN FACTURA	1,125,397.00
1241 131A0115 0005	2 ESCRITORIO EJECUTIVO/ SIN FACTURA	15,500.00
1241 131A0115 0006	2 CREDENZAS/ SIN FACTURA	7,100.00
1241 131A0115 0007	2 SILLAS EJECUTIVAS FIJAS/ SIN FACTURA	7,598.00
1241 131A0115 0008	CONJUNTO SECRETARIAL/ SIN FACTURA	5,292.04
1241 131A0115 0009	18 MESAS DE TRABAJO/ SIN FACTURA	44,982.00
1241 131A0115 0010	23 MESAS PARA COMEDOR/ SIN FACTURA	173,719.00
1241 131A0115 0011	BARRA DE SERVICIO/ SIN FACTURA	5,300.00
1241 131A0115 0012	3 SOFA DE TRES PLAZA/SIN FACTURA	9,300.00
1241 131A0115 0013	20 BANCAS FIJAS/ SIN FACTURA	54,520.00
1241 131A0115 0014	PODIUM/ SIN FACTURA	3,200.00
1241 131A0115 0015	MUEBLE PARA CONSOLA/ SIN FACTURA	6,000.00
1241 131A0115 0016	5 PIERNAS DE TERCIOPELO/ SIN FACTURA	12,500.00
1241 131A0115 0017	EQUIPO PARA RING DE BOX/ SIN FACTURA	64,000.00
1241 131A0115 0018	MUEBLE PARA COCINA/ SIN FACTURA	5,000.00
1241 131A0115 0020	6 C.P.U. /MARCA BTC /FACT. 459	42,000.00
1241 131A0115 0021	1 MONITOR/MARCA HP/MODELO L1710/ FACT. 2872	3,467.80
1241 131A0115 0023	2 CESTOS PARA BASURA/MARCA BRUTE/ SIN MODELO/FACT. 3251	5,589.00
1241 131A0115 0024	5 EXTINTORES/ SIN MARCA/ SIN MODELO/ FACT. 2568	16,791.00
1241 131A0115 0025	5 MESAS CIRCULARES SIN MARCA SIN FACTURA	37,765.00
1241 14000102 0001	1 CARRO PASTELERO CERRADO ESTRUCTURA METALICA C/PUERTA Y DOMO ACRILICO	2,930.75
1241 14000113 0002	1 MacBook Pro Pantalla de Regional de 15" Serie SC02J63BSDKQ1	33,997.00

SISTEMA CONTABLE 2017

RELACIÓN DE BIENES QUE COMPONEN SU PATRIMONIO

Cuenta Pública al 31 de diciembre de 2017

Página 3 de 8

Hora: 03:05:27p. m.

Fecha: 29/01/2018

Código	Descripción del Bien	Valor en Libros
1241 14000113 0003	1 Impresora de Matriz de Punto Marca Epson Mod. LX-350	4,724.68
1241 14000113 0005	1 Ipad con Pantalla de Retina Color Blanco	12,599.00
1241 14000113 0007	2 Sillones Pari Coloeer Salmon	15,000.09
1241 14000113 0008	1 Mesa de Centro	2,500.00
1241 14000113 0009	7 Equipos de Computo Ceprum F-145-A 2.8 GHZ Disco Duro de 500	50,789.87
1241 14000113 0010	1 Cortadora Metalica Mca. dewalt 14" D28710	2,297.00
1241 14000113 0012	2 Carritos de Herreria para Barra	8,199.99
1241 14000114 0002	2 CAFETERAS ELECTRICAS CAP. 1000 LITROS	9,275.36
1241 14000115 0002	2 EXTRACTORES PARA NARANJA FABRICADO EN ALUMINIO DE USO RUDO, MARCA DIAMANTTI MODELO EDC-AL	7,840.00
1241 14000115 0003	1 IMPRESORA LASER A COLOR	4,285.35
1241 14000115 0004	ARCHIVERO DE 4 GAVETAS NEGRO PROF	3,399.15
1241 14000115 0005	2 EXTRACTORES DE NARANJA PARA USO RUDO, MARCA DIAMANTTI MODELO ADC-AL	7,840.00
1241 14000115 0006	1 LICUADORA INDUSTRIAL DE CAP. 12 LTS ALTA RESISTENCIA DE ACERO INOXIDABLE	8,700.00
1241 14000115 0007	2 LAVADORAS GE MARCA LG CAP. 20KG, COLOR AZUL	5,798.00
1241 14000115 0009	2 LAVADORAS GE LGC20TV 20KG AZUL REDONDO	5,798.00
1241 14000116 0002	2 CAFETERAS INDUSTRIALES PARA 100 TAZAS	5,700.17
1241 14000116 0003	1 COMPUTADORA MARCA LENOVO MODELO. BCM943225HM SERIE:MP10T324 COLOR BLANCA	5,499.00
1241 14000116 0004	BATIDORA DE PEDESTAL QUICH	6,499.00
1241 14000116 0005	2 COMPUTADORAS MARCA LENOVO C2000	8,248.50
1241 14000117 0002	1 COMPUTADORA AIO LENOVO MODELO C20-000, BLANCA MARCA LENOVO LEN-F0BB00QXLD	10,556.00
1241 14000117 0003	3 MESAS DE MADERA DE CAOBA	33,060.00
1241 14000194 0006	1 CAJA FUERTE MCA. MAGNUN MOD. 201815	4,663.00
1241 14000199 0001	1 BATIDORA 45 K GP BL	3,407.83
1241 34000116 0002	TERMINAL I-FACE-302 CON CAPACIDAD DE 1200 ROSTROS, 2000 HUELLAS. NO. SERIE 0316142100215	11,600.00
1241 34000117 0002	1 NIITGEN HAMSTER II LECTOR DE HUELLA DIGITAL USB	7,705.88
1241 34000117 0003	1 COMPUTADORA DE ESCRITORIO HP 280 G2 SFF, MEMORIA RAM 4GB DDR4, DISCO DURO 1TB, TECLADO Y MOUSE, MONITOR HP LED	14,345.02
1241 911A0114 0008	2 FREIDORAS DE 14 LTS. CUERPO Y TINA DE ACERO INOXIDABLES, MARCA SAN-SON MODELO ECOFRY NO. DE SERIE 10149262-10149261 FACTURA 381	30,581.80
1241 911A0114 0009	1 HORNO PANADERO DE CONVECCION PARA 8 CHAROLAS Y CUERPO DE ACERO INOXIDABLES, MARCA SAN-SON, MODELO: HSG-8 NO. DE SERIE: 0914-0309 FACTURA 381	68,324.00
1241 911A0114 0010	1 SALAMANDRA DE PARED FABRICADO DE LAMINA DE ACERO INOXIDABLE, MARCA: CORIAT MODELO: SC-31.5-G NO. DE SERIE: 63130047709101401 FACTURA 381	14,689.66
1241 911A0114 0011	UNA TURBOLICUADORA EN ACERO INOXIDABLES CON CAPACIDAD DE 20 LITROS, MARCA: TORREY MODELO: TR-250 NO. DE SERIE: 30303021400223 FACTURA: 381	7,656.00
1241 911A0116 0002	4 CAFETERAS ELECTRICAS TIPO SECRETARIAL PARA 90 TAZAS INTERNACIONAL	31,025.59
1242	Mobiliario y Equipo Educativo y Recreativo	478,927.29
1242 111A0109 0002	1 VIDEO CAMARA MCA. SONY	8,785.77

SISTEMA CONTABLE 2017

RELACIÓN DE BIENES QUE COMPONEN SU PATRIMONIO

Cuenta Pública al 31 de diciembre de 2017

Página 4 de 8

Hora: 03:05:27p. m.

Fecha: 29/01/2018

Código	Descripción del Bien	Valor en Libros
1242 111A0109 0003	1 TELEVISOR DE 42 " PANTALLA PLANA MCA. SAMSUNG	14,544.22
1242 111A0109 0004	1 TEATRO EN CASA 5 BOCINAS /SUBWOOFER MCA. LG	2,345.02
1242 111A0109 0006	1 UNIDAD STAN TIPO ARAÑA	38,394.25
1242 131A0105 0001	2 CONSOLAS MEZCLADORAS DE AUDIO DE 8 CANALES YAMAHA MOD EMX88S	20,240.00
1242 131A0105 0002	6 BAFLES DE PLASTICO PARA P. A. 2 VIAS 15 PULGADAS	20,010.00
1242 131A0105 0003	2 SNAKE DE 12 ENVIOS 4 RETORNOS 30 MTS	5,520.00
1242 131A0105 0005	PANTALLA MOVIL DE MARCO RIGIDO DE ALUMINIO CON SUPERFICIE DE LATEX	12,017.50
1242 131A0109 0001	2160008000110.- 1 CAMARA DIGITAL MCA: FUJI MODELO : S1000 FD SERIE: 8TA51336	3,149.00
1242 131A0115 0002	MULTITAP DIGITAL/ SIN FACTURA	3,000.00
1242 131A0115 0003	MICROFONO INALAMBRICO/ MARCA SHURE/ SIN FACTURA	8,214.00
1242 131A0115 0004	6 PROCESADORES/MARCA EAW/ SIN FACTURA	20,400.00
1242 131A0115 0005	3 PROCESADORES/ MARCA ALESI/ SIN FACTURA	10,200.00
1242 131A0115 0006	PROCESADOR/MARCA RAMSA/ SIN FACTURA	3,400.00
1242 131A0115 0007	2 PROCESADORES DE PALABRAS/MARCA SYMESTRY/ SIN FACTURA	5,598.00
1242 131A0115 0008	TRANSMISOR DE ENLACE/ MARCA SOUND/ SIN FACTURA	3,500.00
1242 131A0115 0009	5 ESCUALIZADORES/ MARCA KLARK-TEKN/ SIN FACTURA	25,000.00
1242 131A0115 0010	2 MEZCLADORAS/ MARCA CREST/ SIN FACTURA	11,810.50
1242 131A0115 0011	2 EMISORES DE INFRARROJO/ MARCA SOUND/ SIN FACTURA	5,000.00
1242 131A0115 0012	4 SHAKES PARA MEZCLADORA/ MARCA WHIRLWIND/ SIN FACTURA	11,136.00
1242 131A0115 0013	TABLERO ELECTRONICO/ MARCA NEVCO/ SIN FACTURA	30,000.00
1242 131A0115 0014	TABLERO ELECTRONICO/ SIN MARCA/ SIN FACTURA	30,000.00
1242 131A0115 0015	ESCUALIZADOR GRAFICO/ MARCA CLEAR-TEC/ SIN FACTURA	3,900.00
1242 131A0115 0016	2 ESCUALIZADORES GRAFICOS/ MARCA YAMAHA/ SIN FACTURA	7,800.00
1242 14000100 0002	1 PROYECTOR DE DIAPOSITIVA MCA. KODAK MOD. EKTAGRAPHIC II A SERIE 214852	5,560.00
1242 14000100 0005	2 MICROFONOS INALAMBRICO MCA. SHURE MOD.UC2/58 S.0927991236 y 09279912227	15,124.00
1242 14000100 0006	1 PANTALLA DOBLE PROYECCION MCA. DA-LITE TIPO PLASTICO POLARIZADO DE 3.05 x3.05	16,052.00
1242 14000101 0001	1 TELEVISOR MARCA SAMSUNG	2,868.70
1242 14000102 0003	1 CONSOLA DE ILUMINACION DE 12 CANALES, 2 ESENAS COLOR TRASNARENTE MOD. STATUS	32,000.00
1242 14000113 0002	1 Sistema de Video Vigilancia	38,362.00
1242 14000113 0003	2 Modulos de 240X120X120 Color Chocolate	13,852.00
1242 14000115 0002	PROYECTOR MARCA OPTOMA BR323 3200 LUMENES NO. DE SERIE Q8WQ448AAAAAC0841	6,844.00
1242 14000116 0002	VIDEO PROYECTOR ASK PROXIMA	9,500.01
1242 14000196 0002	1 FUENTE PARA DIADEMA INFRAROJA MCA. SENNHEISER MOD. L9220-NT92	5,290.92
1242 14000196 0004	1 PROYECTOR DE ACETATO MCA. 3M MOD.90	3,577.00
1242 14000197 0003	1 MICROFONO INALAMBRICO DE MANO DE DOS ANTENAS CON PASTILLA SM58 MOD. TV58	5,650.00
1242 14000199 0001	1 REPRODUCTOR DE DAT MCA. SONY MODELO DTCA6 SERIE 7A803998	12,000.00

SISTEMA CONTABLE 2017
RELACIÓN DE BIENES QUE COMPONEN SU PATRIMONIO

Cuenta Pública al 31 de diciembre de 2017

Página 5 de 8

Hora: 03:05:27p. m.

Fecha: 29/01/2018

Código	Descripción del Bien	Valor en Libros
1242 34000115 0002	CAMARA DE VIDEO TIPO BALA PARA EXTERIOR E INTERIOR QUE INCLUYE CONECTOR BALUMCABLE	8,282.40
1244	Vehículos y Equipo de Transporte	1,171,300.00
1244 111A0110 0001	1 ATTITUDE GL MT MODELO 2011 MOTOR 1.4 LTS. 4 CILINDROS SERIE: BU515975	146,900.00
1244 111A0110 0002	1 UNIDAD TIPO VAN DE PASAJEROS 2.5 LTS. 4 CILINDROS SERIE:AU193971	315,900.00
1244 111A0110 0003	1 UNIDAD TIPO VAN DE PASAJEROS 2.5 LTS. 4 CILINDROS SERIE:AU183595	315,900.00
1244 111A0110 0004	1 X-TRAIL LE CVT 2.5 LTS. MARCA: NISSAN SERIE: JNBAT18T8AW554129	266,100.00
1244 131A0105 0001	1 VEHICULO NISSAN COLOR BALNCO CLAVE VEHICULAR 1040211 SERIE : 3N6DD12S66K015305, PLACAS: CY-96360,	126,500.00
1246	Maquinaria, Otros Equipos y Herramientas	4,239,044.58
1246 111A0109 0002	9 RUTEADORES ACCESO MCA. SMC MOD.SMCWGBR14-N SERIE :184101267,184101269,184101270,18	25,150.50
1246 111A0109 0004	1 3COM SWITCH 4210 26-PORT (3COM P/N 3CR17333-91-US)	6,187.00
1246 111A0109 0006	1 PUNTO ACCESO MCA. 3COM MOD. 3CRWE876075-US SERIE:TJ2108099032405 Y/O 9J8FBAP307109	5,715.50
1246 111A0109 0007	2 IMPRESORAS MCA. HEWLETT PACKARD LASERJET MOD. CP1515N	12,650.00
1246 111A0109 0008	1 SERVIDOR HP PROLIANT SERIE CPU : MXS9300K5V Y MONITOR 3CQ91232LC	56,971.00
1246 111A0109 0009	1 COMPUTADORA PORTATIL MCA. HP COMPAQ MOD. 2230S	19,274.00
1246 111A0109 0010	4 IMPRESORAS LASER MCA. HEWLETT PACKARD MOD. LASERJET P1505 SERIE: VND3C47124,VND3C47126, VND3C47138,VND3C47139	4,266.50
1246 111A0109 0011	6 COMPUTADORAS PORTATIL MCA. HP COMPAQ MODELO 6530B SERIE:SCNU9322M8F,SCNU9322M2P,SCNU9322LDK, SCNU9322LG6,SCNU9322LV,SCNU9322LV9	122,888.97
1246 111A0109 0012	14 COMPUTADORAS PERSONALES MCA. HP DC7900 SERIE :3CQ91928RY,3CQ91928F2,3CQ91928B7,3CQ91928FQ,3CQ91928TB,3CQ919 289V,3CQ91928GH,3CQ91928S8,3CQ91928TC,3CQ91928GF,3CQ91928TJ,3C Q91928G8,3CQ91928GG,3CQ91928SB	183,926.40
1246 111A0109 0014	5 AIRES A CONDICIONADOS MINI SPLIT MCA. LG 2009 SERIE: 907KATM00129,907KASL00126,907KABF00237,907KAYR00266,907KAPB0024 0	134,515.50
1246 111A0109 0015	1 DESBRIZADORA MCA. STIHL SERIE: 362400327	10,580.00
1246 111A0110 0002	1 ROTOMARTILLO MAKITA 1/2 HP 2030 VVR 710 WATT ACERO 1/2 FACTURA 1233	5,397.91
1246 111A0110 0003	1 EXTRACTOR DE 8 PATAS RECTAS FORZA -1810	7,690.80
1246 111A0110 0004	1 COMPRESOR DE AIRE TRUPER DE 25 LTS CON KIT DE MANGUERA Y CONEXIONES	3,025.53
1246 111A0111 0001	1 SISTEMA DE ALARMA CON DISPOSITIVO AUDIOVIASUALES	9,048.00
1246 111A0112 0001	1 CONGELADOR HORIZONTAL TAPA DE COFRE MODELO C25	15,199.89
1246 111A0112 0002	1 REFRIGERADOR VERTICAL VRD-42, 2 PUERTAS CAPACIDAD 42 PIES MCA TORREY	41,412.00
1246 131A0103 0001	1 DESBROZADORA DE CESPED MCA. OLEO MAC MODELO 753-TC/MOTOR A GASOLINA	6,920.00
1246 131A0104 0002	6 RADIOS PORTATILES, MARCA KENWOOD, BANDA UHF, 8 CANALES, 4 WATTS DE POTENCIA	10,800.02
1246 131A0105 0001	1 SERVIDOR HP ML-30 GENERACION 3, SERIE M022LNH743	56,019.95
1246 131A0105 0003	1 EQ. DE COMUTO HP COMPAQ BUSINESS DESKTOP	21,252.00
1246 131A0105 0005	1 EQUIPO DE COMPUTO HP COMPAQ. BUSINESS DESKTOP	21,252.00

SISTEMA CONTABLE 2017

RELACIÓN DE BIENES QUE COMPONEN SU PATRIMONIO

Cuenta Pública al 31 de diciembre de 2017

Página 6 de 8

Hora: 03:05:27p. m.

Fecha: 29/01/2018

Código	Descripción del Bien	Valor en Libros
1246 131A0105 0008	1 LAH49RCF8AA6AN PRQ2150 UHF 435-480MHZ 99CH SERIE 246XEUH785	3,041.75
1246 131A0106 0002	FILTRO SUAVIZADOR DE 20" CON CARTUCHO DE POLIPROPILENO HILADO	2,432.13
1246 131A0107 0002	1 DESBROZADORA DE CESPED MARCA OLEOMAC MODELO 753-T	8,000.00
1246 131A0108 0001	1 TRACTOR CON BOLSA 17.5 HP. DE FUERZA MODELO PO1754 LTS	19,999.00
1246 131A0108 0002	1 COMPUTADORA HP COMPAQ DC 7800 CORE 2 DUO SERIE: MXC-81404MY, TECLADO SERIE: CNC8090M7R Y RATON	18,200.00
1246 131A0109 0001	2160008000114.- 1 COMPUTADORA PORTATIL MCA: APPLE MODELO: MCABOOK A1181 SERIE: W88335VN0P1	17,048.75
1246 131A0109 0002	2160008000115.- COMPUTADORA PORTATIL MCA: APPLE MODELO: MACBOOK A1181 SERIE: W883360H0P1	17,048.75
1246 131A0109 0003	2160008000173.- 1 IMAC (COMPUTADORA PERSONAL) MCA: APPLE MODELO: IMAC A1224 SERIE: W882922LZE3	18,827.80
1246 131A0109 0004	2160008000174.- 1 IMAC (COMPUTADORA PERSONAL) MCA: APPLE MODELO: IMAC A1224 SERIE: W88260HJZE3	18,827.80
1246 131A0109 0005	2160008000175.- 1 IMAC (COMPUTADORA PERSONAL) MCA: APPLE MODELO: IMAC A1224 SERIE: W88260H7ZE3	18,827.80
1246 131A0109 0006	2160008000176.- 1 IMAC (COMPUTADORA PERSONAL) MCA: APPLE MODELO: IMAC A1224 SERIE: QP8320CEZE3	18,827.80
1246 131A0109 0015	2160008000185.- 1 IMPRESORA MULTIFUNCIONAL MCA: BROTHER MODELO: MEC 9840CDW SERIE: U61874H7J144698	9,999.00
1246 131A0109 0016	2160008000360.- 1 DISPLAY MODELO: S/M MCA: S/M	32,731.30
1246 131A0115 0002	3 ESTUFONES/ MARCA SAN-SON/ SIN FACTURA	26,925.45
1246 131A0115 0003	4 RADIOS PORTATILES/ MARCA KENWOOD/ SIN FACTURA	9,690.00
1246 131A0115 0004	BAÑO MARIA FIJO/ SIN FACTURA	4,000.00
1246 131A0115 0005	RADIO PORTATIL/ MARCA MOTOROLA/ SIN FACTURA	3,145.00
1246 131A0115 0007	REFRIGERADOR/ MARCA TRUE/ SIN FACTURA	13,099.88
1246 131A0115 0009	ESTUFA DE GAS/ MARCA VICTORY/ SIN FACTURA	8,975.15
1246 131A0115 0010	ESTUFA DE GAS/ MARCA MASTER CHE/ SIN FACTURA	8,975.15
1246 131A0115 0011	ESTUFA DE GAS/ SIN MARCA/SIN FACTURA	8,975.15
1246 131A0115 0012	2 PLANCHAS TRIFASICA PARA ASAR CARNE/ MARCA VULCAN/ SIN FACTURA	20,681.86
1246 131A0115 0013	2 FREIDORAS DE PAPAS ELECTRICO/ MARCA SAN-SON/ SIN FACTURA	19,478.82
1246 131A0115 0014	5 MARMITA ELECTRICA PARA ALIMENTOS CALIENTES/SIN MARCA/ SIN FACTURA	267,010.00
1246 131A0115 0015	2 MARMITAS ELECTRICA PARA ALIMENTOS CALIENTES/ MARCA INTER/SIN FACTURA	53,402.00
1246 131A0115 0016	HORNO DE GAS/ SIN MARCA/ SIN FACTURA	68,663.46
1246 131A0115 0017	HORNO DE GAS/ MARCA MASTER CHE/ SIN FACTURA	68,663.46
1246 131A0115 0018	CAMPANA CON EXTRACTOR/ SIN FACTURA	22,500.00
1246 131A0115 0019	BATIDORA DE 3 VELOCIDADES/ MARCA HOBART/ SIN FACTURA	8,604.43
1246 131A0115 0020	PARRILLA DE CARBON/ MARCA MASTER CHE/ SIN FACTURA	9,901.93
1246 131A0115 0021	REBANADORA ELECTRICA/ MARCA HOBART/ SIN FACTURA	3,540.00
1246 131A0115 0022	MOLINO PARA CARNE/ MARCA HOBART/ SIN FACTURA	6,200.00
1246 131A0115 0023	5 ESPIGUERO CON RODAJAS/ SIN MARCA/SIN FACTURA	20,880.00
1246 131A0115 0024	1 BATIDORA DE 10 LITROS/ MARCA HOBART/ SIN FACTURA	8,604.43
1246 131A0115 0025	2 SALAMANDRAS PARA ASAR/ MARCA VICTORY/ SIN FACTURA	16,096.74
1246 131A0115 0026	SIERRA ELECTRICA PARA CORTAR CARNE/ SIN MARCA/	13,020.00

SISTEMA CONTABLE 2017

RELACIÓN DE BIENES QUE COMPONEN SU PATRIMONIO

Cuenta Pública al 31 de diciembre de 2017

Página 7 de 8

Hora: 03:05:27p. m.

Fecha: 29/01/2018

Código	Descripción del Bien	Valor en Libros
1246 131A0115 0027	2 PLANCHA DE GAS PARA ASAR CARNE/MARCA MASTER CHE/SIN FACTURA	20,681.86
1246 131A0115 0028	8 AIRES ACONDICIONADOS MARCA YORK/ SIN FACTURA	44,000.00
1246 131A0115 0030	24 UNIDADES MANEJADORAS/ SIN MARCA/ SIN FACTURA	337,368.00
1246 131A0115 0032	4 EXTRACTORES DE AIRE/ MARCA EVISA/SIN FACTURA	10,600.00
1246 131A0115 0033	6 EXTRACTORES DE AIRE/SIN MARCA/ SIN FACTURA	15,900.00
1246 131A0115 0034	8 MOTORES MONOFASICO/ MARCA SIEMENS/ SIN FACTURA	24,000.00
1246 131A0115 0035	LAVADORA DE ROPA/ MARCA EASY/ SIN FACTURA	6,148.00
1246 131A0115 0036	COCINA INTEGRAL/SIN MARCA/ SIN FACTURA	8,500.00
1246 131A0115 0038	4 TRANSFORMADORES/ SIN MARCA/ SIN FACTURA	51,040.00
1246 131A0115 0039	2 EQUIPO PLANTA DE EMERGENCIA/ MARCA SELMEC/ SIN FACTURA	180,000.00
1246 131A0115 0040	2 EQUIPO HIDRONEUMATICO/ SIN MARCA/ SIN FACTURA	51,600.00
1246 131A0115 0041	2 EQUIPOS CONTRA INCENDIOS/ SIN MARCA/ SIN FACTURA	22,000.00
1246 131A0115 0042	5 MONTACARGAS/ SIN MARCA/ SIN FACTURA	1,075,000.00
1246 131A0115 0043	LAMPARA FRESNELL/ SIN MARCA/ SIN FACTURA	2,835.00
1246 131A0115 0044	DIMERS/ SIN MARCA/ SIN FACTURA	3,500.00
1246 131A0115 0045	2 COMPRESORAS/ MARCA SYMETRIX/ SIN FACTURA	17,154.00
1246 131A0115 0046	COMPRESORA/ MARCA KLARK-TEKN/ SIN FACTURA	8,577.00
1246 131A0115 0047	MOTOR MONOFASICO/ MARCA JIB/ SIN FACTURA	3,000.00
1246 131A0115 0048	3 MOTORES MONOFASICOS/ SIN MARCA/ SIN FACTURA	9,000.00
1246 131A0115 0049	15 SECUENCIADORES DE ENCENDIDOS/ MARCA FSR/ SIN FACTURA	45,000.00
1246 131A0115 0050	MAQUINA DE COSER ELECTRICA/ MODELO FUTURA/FACT. 0835	9,370.00
1246 131A0115 0051	4 LAVADORA DE ROPA/ MODELO EASY/ FACT.2569	24,592.00
1246 131A0115 0052	1 PURIFICADOR DE AGUA/SIN MARCA/ FACT. 7997	4,858.75
1246 131A0115 0053	SECADORA DE ROPA/ MARCA IEM/MODELO CI50B/FACT. 2569	4,350.00
1246 131A0115 0055	RADIO PORTATIL MARCA KEDWOOD SIN FACTURA	2,422.50
1246 14000100 0002	1 PLANTA PARA SOLDAR MCA. MILLER 250 AMPS	4,500.00
1246 14000102 0004	1 CENTRAL DIGITAL MARCA PANASONIC MODELO KX-TD1232	58,422.20
1246 14000113 0002	1 MINI SPLIT DE 60,000 BTU	25,000.00
1246 14000113 0004	1 Aire Acondicionado Tipo Minisplit 36000 Btu	15,544.00
1246 14000113 0005	3 Radios Portatiles Seria: B2401084, B2401082 y B 2401081	9,900.01
1246 14000113 0006	1 Sistema de Aire Acondicionado Tipo Minisplit con Cap. 18000 Btu	8,653.60
1246 14000113 0007	1 Hidrolavadora 2700	6,699.00
1246 14000113 0008	1 Aire Acondicionado Tipo Minisplit con Capacidad de 36000 BTU	16,230.41
1246 14000113 0009	1 Aire Acondicionado Tipo Minisplit de 60,000 BTU	43,279.99
1246 14000113 0010	3 Radios Portatiles Mca. kenwood Mod. TK 3000 Serie B3904683, B3904687 y B3904684	8,178.00
1246 14000113 0011	2 MINI SPLIT DE 60,000 BTU MARCA PRIME	43,999.98
1246 14000114 0002	3 EQUIPOS DE AIRE ACONDICIONADO TIPO MINI SPLIT MARCA CONFORT DE 60,000 BTU/HR 220 VOLTS	72,975.60
1246 14000115 0002	ESTUFON COMERCIAL DE 2 SECCIONES DE ACERO INOXIDABLE MRCA. CORIAT/ FACTURA J 395	18,123.84
1246 14000115 0003	CAMPANA EXTRACTORA CON LUZ LED/ FACTURA NO. A1013	9,080.00
1246 14000115 0004	3 RADIOS PORTATILES MARCA KENWOOD MODELO. TK-3000 FACTURA NO. B29	10,962.00

SISTEMA CONTABLE 2017
RELACIÓN DE BIENES QUE COMPONEN SU PATRIMONIO
Cuenta Pública al 31 de diciembre de 2017

Página 8 de 8

Hora: 03:05:27p. m.

Fecha: 29/01/2018

Código	Descripción del Bien	Valor en Libros
1246 14000115 0005	2 LAVADORAS MARCA SAMSUNG DE 18 KG	14,000.02
1246 14000115 0006	MINI SPLIT/ FACTURA 405	15,370.00
1246 14000115 0007	1 MINI SPLIT MIRAGE DE 18,000 BTU	8,920.98
1246 14000117 0003	MINISPLIT LG 17000 BTUS 220V FRIO	9,798.84
1246 14000117 0004	2 LAVADORA REDONDA ACROS SN:NA MODELO:ALF2053ER	8,998.00
1246 14000199 0001	1 LIJADORA DE BANDA MCA. MAKITA	3,300.00
1246 44000117 0002	MINI SPLIT PISO TECHO 60K R22 X154881530	31,177.72
1246 44000117 0003	MINI SPLIT DE 60,000 BTU/HR MARCA. CONFORSTAR 220/160 MODELOS NE06SC	26,500.00
1246 511A0116 0002	10 EQUIPOS DE RADIOCOMUNICACION PORTATILES MCA. KEDWOOD MODELO TK-3000	28,942.00
1246 611A0116 0002	1 LAVAVAJILLAS 1 CICLO DE LAVADO MARCA V TORREY CANASTILLA DE 50 X 50	49,955.00
1246 711A0116 0002	02 DESMALEZADORAS MARCA. HUSQVARNA SERIE:20152218777, 20152219593	34,048.02
1251	Software	65,428.34
1251 131A0115 0002	WINDOWS 2003 SERVER, MARCA MICROSOFT/ FACT. 20353A	18,851.75
1251 131A0115 0003	MICROSOFT CONTROL 2000, FACT. 20353A MARCA MICROSOFT	13,346.59
1251 131A0115 0004	SMART SECURITY MARCA ESET, FACT. 2872	10,890.00
1251 14000115 0004	CONTPAQI NOMINA MONOUSUARIO/ FACTURA 3690	7,260.00
1251 14000116 0002	SISTEMA DE CONTROL DE ASISTENCIA	9,860.00
1251 14000116 0003	CONTPAQi FACTURA ELECTRONICA/MONOUSUARIO/VERSION ANUAL	5,220.00
1259	Otros Activos Intangibles	21,000.00
1259 14000116 0002	MEMBRESIA AMEREF 2016	21,000.00