

SISTEMA CONTABLE 2017
ESTADO DE SITUACIÓN FINANCIERA
AL 31 DE DICIEMBRE DEL 2017

Página 1 de 1

Fecha: 30/01/2018

ACTIVO	2017	2016	PASIVO	2017	2016
Activo Circulante			Pasivo Circulante		
Efectivo y Equivalentes	103,842,824.00	100,255,363.52	Cuentas por Pagar a Corto Plazo	1,034,505,086.49	1,035,301,540.60
Derechos a Recibir Efectivo o Equivalentes	308,776.92	3,656.28	Documentos por Pagar a Corto Plazo		
Derechos a Recibir Bienes o Servicios			Porción a Corto Plazo de la Deuda Pública a Largo Plazo		
Inventarios			Títulos y Valores a Corto Plazo		
Almacenes			Pasivos Diferidos a Corto Plazo		
Estimación por Pérdida o Deterioro de Activos Circulantes			Fondos y Bienes de Terceros en Garantía y/o Administración a Corto Plazo		
Otros Activos Circulantes			Provisiones a Corto Plazo		
			Otros Pasivos a Corto Plazo		
			Total de Pasivos Circulantes	1,034,505,086.49	1,035,301,540.60
Total de Activos Circulantes	104,151,600.92	100,259,019.80	Pasivo No Circulante		
Activo No Circulante			Cuentas por Pagar a Largo Plazo	382,076.98	382,076.98
Inversiones Financieras a Largo Plazo			Documentos por Pagar a Largo Plazo		
Derechos a Recibir Efectivo o Equivalentes a Largo Plazo	1,680,747.84	1,680,747.84	Deuda Pública a Largo Plazo		
Bienes Inmuebles, Infraestructura y Construcciones en Proceso			Pasivos Diferidos a Largo Plazo		
Bienes Muebles	1,414,204.99	1,530,638.59	Fondos y Bienes de Terceros en Garantía y/o Administración a Largo Plazo	1,711,842.74	1,711,842.74
Activos Intangibles			Provisiones a Largo Plazo		
Depreciación, Deterioro y Amortización Acumulada de Bienes	(1,161,626.27)	(1,149,251.84)	Total de Pasivos No Circulantes	2,093,919.72	2,093,919.72
Activos Diferidos	976,942,442.94	980,760,756.58	Total de Pasivo	1,036,599,006.21	1,037,395,460.32
Estimación por Pérdida o Deterioro de Activos no Circulantes			HACIENDA PÚBLICA / PATRIMONIO		
Otros Activos no Circulantes			Hacienda Pública/Patrimonio Contribuido		
			Aportaciones		
			Donaciones de Capital		
			Actualización de la Hacienda Pública/Patrimonio		
			Hacienda Pública/Patrimonio Generado	46,428,364.21	45,686,450.65
			Resultados del Ejercicio (Ahorro/Desahorro)	1,198,512.23	620,397.83
			Resultados de Ejercicios Anteriores	45,229,851.98	45,066,052.82
			Revalúos		
			Reservas		
			Rectificaciones de Resultados de Ejercicios Anteriores		
			Exceso o Insuficiencia en la Actualización de la Hacienda Pública/Patrimonio		
			Resultado por Posición Monetaria		
			Resultado por Tenencia de Activos no Monetarios		
Total de Activos No Circulantes	978,875,769.50	982,822,891.17	Total Hacienda Pública/Patrimonio	46,428,364.21	45,686,450.65
Total del Activo	1,083,027,370.42	1,083,081,910.97	Total del Pasivo y Hacienda Pública/Patrimonio	1,083,027,370.42	1,083,081,910.97

SISTEMA CONTABLE 2017
ESTADO DE ACTIVIDADES
DEL 1o. DE ENERO AL 31 DE DICIEMBRE DE 2017

Página 1 de 1
Fecha: 30/01/2018

	2017	2016
INGRESOS Y OTROS BENEFICIOS		
Ingresos de la Gestión		
Impuestos		
Cuotas y Aportaciones de Seguridad Social		
Contribuciones de Mejoras		
Derechos		
Productos de Tipo Corriente		
Aprovechamientos de Tipo Corriente		
Ingresos por Venta de Bienes y Servicios		
Ingresos no Comprendidos en las Fracciones de la Ley de Ingresos Causados en Ejercicios Fiscales Anteriores Pendientes de Liquidación o Pago		
Participaciones, Aportaciones, Transferencias, Asignaciones, Subsidios y Otras Ayudas		
Participaciones y Aportaciones		
Transferencias, Asignaciones, Subsidios y Otras Ayudas		
Otros Ingresos y Beneficios		
Ingresos Financieros		
Incremento por Variación de Inventarios		
Disminución del Exceso de Estimaciones por Pérdida o Deterioro U Obsolescencia		
Disminución del Exceso de Provisiones		
Otros Ingresos y Beneficios Varios	37,033,412.63	31,670,589.91
Total de Ingresos y Otros Beneficios	37,033,412.63	31,670,589.91
GASTOS Y OTRAS PÉRDIDAS		
Gastos de Funcionamiento		
Servicios Personales	33,065,420.39	28,464,213.62
Materiales y Suministros	262,588.47	342,129.88
Servicios Generales	1,165,430.93	1,165,837.19
Transferencias, Asignaciones, Subsidios y Otras Ayudas		
Transferencias Internas y Asignaciones al Sector Público	1,310,202.45	788,665.10
Transferencias al Resto del Sector Público		
Subsidios y Subvenciones	1,310,202.45	788,665.10
Ayudas Sociales		
Pensiones y Jubilaciones		
Transferencias a Fideicomisos, Mandatos y Contratos Análogos		
Transferencias a la Seguridad Social		
Donativo		
Transferencias al Exterior		
Participaciones y Aportaciones		
Participaciones		
Aportaciones		
Convenios		
Intereses, Comisiones y Otros Gastos de la Deuda Pública		
Intereses de la Deuda Pública		
Comisiones de la Deuda Pública		
Gastos de la Deuda Pública		
Costo por Coberturas		
Apoyos Financieros		
Otros Gastos y Pérdidas Extraordinarias		
Estimaciones, Depreciaciones, Deterioros, Obsolescencias, y Amortizaciones	31,253.46	123,717.62
Provisiones		
Disminución de Inventarios		
Aumento por Insuficiencia de Estimaciones por Pérdida o Deterioro y Obsolescencia		
Aumento por Insuficiencia de Provisiones		
Otros Gastos	4.70	165,628.67
Inversión Pública		
Inversión Pública no Capitalizable		
Total de Gastos y Otras Pérdidas	35,834,900.40	31,050,192.08
Resultados del Ejercicio (Ahorro/Desahorro)	1,198,512.23	620,397.83

SISTEMA CONTABLE 2017
ESTADO DE VARIACIÓN EN LA HACIENDA PÚBLICA

DEL 01 DE ENERO AL 31 DE DICIEMBRE DE 2017

Página 1 de 1

Fecha:

30/01/2018

Concepto	Hacienda Pública / Patrimonio Contribuido	Hacienda Pública / Patrimonio Generado de Ejercicios Anteriores	Hacienda Pública / Patrimonio Generado del Ejercicio	Ajustes por Cambios de Valor	Total
Rectificaciones de Resultados de Ejercicios Anteriores					
Patrimonio Neto Inicial Ajustado del Ejercicio					
Aportaciones					
Donaciones de Capital					
Actualización de la Hacienda Pública/Patrimonio					
Variaciones de la Hacienda Pública/Patrimonio Neto del Ejercicio		45,066,052.82	620,397.83		45,686,450.65
Resultados del Ejercicio: Ahorro/Desahorro			620,397.83		620,397.83
Resultados del Ejercicios Anteriores		45,066,052.82			45,066,052.82
Revalúos					
Reservas					
Hacienda Pública/Patrimonio Neto Final del Ejercicio 2016		45,066,052.82	620,397.83		45,686,450.65
Cambios en la Hacienda Pública / Patrimonio Neto del Ejercicio 2017					
Aportaciones					
Donaciones de Capital					
Actualización de la Hacienda Pública/Patrimonio					
Variaciones de la Hacienda Pública/Patrimonio Neto del Ejercicio		163,799.16	578,114.40		741,913.56
Resultados del Ejercicio: Ahorro/Desahorro			1,198,512.23		1,198,512.23
Resultados de Ejercicios Anteriores		163,799.16	(620,397.83)		(456,598.67)
Revalúos					
Reservas					
Saldo Neto en la Hacienda Pública/Patrimonio 2017		45,229,851.98	1,198,512.23		46,428,364.21

SISTEMA CONTABLE 2017
ESTADO DE CAMBIOS EN LA SITUACIÓN FINANCIERA
DEL 1o. DE ENERO AL 31 DE DICIEMBRE DE 2017

Página 1 de 1
30/01/2018

Fecha:

	Origen	Aplicación
ACTIVO		
Activo Circulante		
Efectivo y Equivalentes		3,587,460.48
Derechos a Recibir Efectivo o Equivalentes		305,120.64
Derechos a Recibir Bienes o Servicios		
Inventarios		
Almacenes		
Estimación por Pérdida o Deterioro de Activos Circulantes		
Otros Activos Circulantes		
Activo No Circulante		
Inversiones Financieras a Largo Plazo		
Derechos a Recibir Efectivo o Equivalentes a Largo Plazo		
Bienes Inmuebles, Infraestructura y Construcciones en Proceso		
Bienes Muebles	116,433.60	
Activos Intangibles		
Depreciación, Deterioro y Amortización Acumulada de Bienes	12,374.43	
Activos Diferidos	3,818,313.64	
Estimación por Pérdida o Deterioro de Activos no Circulantes		
Otros Activos no Circulantes		
PASIVO		
Pasivo Circulante		
Cuentas por Pagar a Corto Plazo		796,454.11
Documentos por Pagar a Corto Plazo		
Porción a Corto Plazo de la Deuda Pública a Largo Plazo		
Títulos y Valores a Corto Plazo		
Pasivos Diferidos a Corto Plazo		
Fondos y Bienes de Terceros en Garantía y/o Administración a Corto Plazo		
Provisiones a Corto Plazo		
Otros Pasivos a Corto Plazo		
Pasivo No Circulante		
Cuentas a Pagar a Largo Plazo		
Documentos por Pagar a Largo Plazo		
Deuda Pública a Largo Plazo		
Pasivos Diferidos a Largo Plazo		
Fondos y Bienes de Terceros en Garantía y/o Administración a Largo Plazo		
Provisiones a Largo Plazo		
HACIENDA PÚBLICA/PATRIMONIO		
Hacienda Pública/Patrimonio Contribuido		
Aportaciones		
Donaciones de Capital		
Actualización de la Hacienda Pública/Patrimonio		
Hacienda Pública/Patrimonio Generado		
Resultados del Ejercicio (Ahorro/Desahorro)	578,114.40	
Resultados de Ejercicios Anteriores	163,799.16	
Revalúos		
Reservas		
Rectificaciones de Resultados de Ejercicios Anteriores		
Exceso o Insuficiencia en la Actualización de la Hacienda Pública/Patrimonio		
Resultado por Posición Monetaria		
Resultado por Tenencia de Activos no Monetarios		

SISTEMA CONTABLE 2017
ESTADO DE FLUJOS DE EFECTIVO
DEL 01 DE ENERO AL 31 DE DICIEMBRE DE 2017

Página 1 de 1

Fecha: 30/01/2018

CONCEPTO	2017	2016
Flujos de Efectivo de las Actividades de Operación		
Origen	37,033,412.63	31,670,589.91
Impuestos		
Cuotas y Aportaciones de Seguridad Social		
Contribuciones de Mejoras		
Derechos		
Productos de Tipo Corriente		
Aprovechamientos de Tipo Corriente		
Ingresos por Venta de Bienes y Servicios		
Ingresos no Comprendidos en las Fracciones de la Ley de		
Ingresos Causados en Ejercicios Fiscales Anteriores		
Pendientes de Liquidación o Pago		
Participaciones y Aportaciones		
Transferencias, Asignaciones, Subsidios y Otras Ayudas		
Otros Orígenes de Operación	37,033,412.63	31,670,589.91
Aplicación	35,834,900.40	31,050,192.08
Servicios Personales	33,065,420.39	28,464,213.62
Materiales y Suministros	262,588.47	342,129.88
Servicios Generales	1,165,430.93	1,165,837.19
Transferencias Internas y Asignaciones al Sector Público		
Transferencias al Resto del Sector Público		
Subsidios y Subvenciones	1,310,202.45	788,665.10
Ayudas Sociales		
Pensiones y Jubilaciones		
Transferencias a Fideicomisos, Mandatos y Contratos Análogos		
Transferencias a la Seguridad Social		
Donativos		
Transferencias al Exterior		
Participaciones		
Aportaciones		
Convenios		
Otras Aplicaciones de Operación	31,258.16	289,346.29
Flujos Netos de Efectivo de las Actividades de Operación	1,198,512.23	620,397.83
Flujos de Efectivo de las Actividades de Inversión		
Origen	4,110,920.83	2,019,866.62
Bienes Inmuebles, Infraestructura y Construcciones en Proceso		
Bienes Muebles	116,433.60	195,240.80
Otros Orígenes de Inversión	3,994,487.23	1,824,625.82
Aplicación	925,518.47	3,022,971.89
Bienes Inmuebles, Infraestructura y Construcciones en Proceso		
Bienes Muebles		
Otras Aplicaciones de Inversión	925,518.47	3,022,971.89
Flujos Netos de Efectivo de las Actividades de Inversión	3,185,402.36	(1,003,105.27)
Flujo de Efectivo de las Actividades de Financiamiento		
Origen	472.60	2,531,068.30
Endeudamiento Neto		
Interno		
Externo		
Otros Orígenes de Financiamiento	472.60	2,531,068.30
Aplicación	796,926.71	2,028,754.30
Servicios de la Deuda		
Interno		
Externo		
Otras Aplicaciones de Financiamiento	796,926.71	2,028,754.30
Flujos Netos de Efectivo de las Actividades de Financiamiento	(796,454.11)	502,314.00
Incremento/Disminución Neta en el Efectivo y Equivalentes al Efectivo	3,587,460.48	119,606.56
Efectivo y Equivalentes al Efectivo al Inicio del Ejercicio	100,255,363.52	100,135,756.96
Efectivo y Equivalentes al Efectivo al Final del Ejercicio	103,842,824.00	100,255,363.52

SISTEMA CONTABLE 2017
ESTADO ANALITICO DEL ACTIVO
DEL 01 DE ENERO AL 31 DE DICIEMBRE DEL 2017

Fecha: 30/01/2018
Página 1 de 1

CONCEPTO	Saldo Inicial (SI)	Cargos del Período	Abonos del Período	Saldo Final (SF)	Variación del Período (SF - SI)
ACTIVO	1,083,081,910.97	87,764,125.87	87,818,666.42	1,083,027,370.42	(54,540.55)
ACTIVO CIRCULANTE	100,259,019.80	73,639,502.02	69,746,920.90	104,151,600.92	3,892,581.12
Efectivo y Equivalentes	100,255,363.52	72,281,109.43	68,693,648.95	103,842,824.00	3,587,460.48
Derechos a Recibir Efectivo o Equivalentes	3,656.28	1,358,392.59	1,053,271.95	308,776.92	305,120.64
Derechos a Recibir Bienes o Servicios					
Inventarios					
Almacenes					
Estimación por Pérdida o Deterioro de Activos Circulantes					
Otros Activos Circulantes					
ACTIVO NO CIRCULANTE	982,822,891.17	14,124,623.85	18,071,745.52	978,875,769.50	(3,947,121.67)
Inversiones Financieras a Largo Plazo					
Derechos a Recibir Efectivo o Equivalentes a Largo Plazo	1,680,747.84			1,680,747.84	
Bienes Inmuebles, Infraestructura y Construcciones en Proceso					
Bienes Muebles	1,530,638.59		116,433.60	1,414,204.99	(116,433.60)
Activos Intangibles					
Depreciación, Deterioro y Amortización Acumulada de Bienes	(1,149,251.84)		12,374.43	(1,161,626.27)	(12,374.43)
Activos Diferidos	980,760,756.58	14,124,623.85	17,942,937.49	976,942,442.94	(3,818,313.64)
Estimación por Pérdida o Deterioro de Activos no Circulantes					
Otros Activos no Circulantes					

SISTEMA CONTABLE 2017
ESTADO ANALÍTICO DE LA DEUDA Y OTROS PASIVOS
DEL 1o. DE ENERO AL 31 DE DICIEMBRE DE 2017

Página 1 de 1
30/01/2018

Fecha:

DENOMINACIÓN DE LAS DEUDAS	MONEDA DE CONTRATACIÓN	INSTITUCIÓN O PAIS ACREEDOR	SALDO INICIAL DEL PERÍODO	SALDO FINAL DEL PERÍODO
DEUDA PÚBLICA			0.00	0.00
Corto Plazo				
Deuda Interna			0.00	0.00
Instituciones de Crédito			0.00	0.00
Títulos y Valores			0.00	0.00
Arrendamientos Financieros			0.00	0.00
Deuda Externa			0.00	0.00
Organismos Financieros Internacionales				
Deuda Bilateral				
Títulos y Valores				
Arrendamientos Financieros				
Subtotal Corto Plazo			0.00	0.00
Largo Plazo				
Deuda Interna			0.00	0.00
Instituciones de Crédito			0.00	0.00
Títulos y Valores			0.00	0.00
Arrendamientos Financieros			0.00	0.00
Deuda Externa			0.00	0.00
Organismos Financieros Internacionales				
Deuda Bilateral				
Títulos y Valores				
Arrendamientos Financieros				
Subtotal Largo Plazo			0.00	0.00
Otros Pasivos	Moneda Nacional	México	0.00	0.00
Total Deuda y Otros Pasivos			0.00	0.00

NO APLICA

SISTEMA CONTABLE 2017
INFORME SOBRE PASIVOS CONTINGENTES
DEL 1o. DE ENERO AL 31 DE DICIEMBRE DE 2017

Página 1 de 1

Fecha: 30/01/2018

De conformidad a las Principales Reglas de Registro y Valoración del Patrimonio (Elementos Generales), emitidas por el Consejo Nacional de Armonización Contable, publicadas en el capítulo reformado en el Diario Oficial de la Federación el 06 de octubre del 2014, los Pasivos Contingentes consideran:

- a) Obligaciones surgidas a raíz de sucesos pasados, cuya existencia ha de ser confirmada sólo por la concurrencia, de uno o más eventos inciertos en el futuro que no están enteramente bajo el control del organismo público.
- b) Una obligación presente a raíz de sucesos pasados, que no se ha reconocido contablemente porque no es viable que el ente público tenga que satisfacerla, o debido a que el importe de la obligación no puede ser cuantificado con la suficiente confiabilidad.

Al respecto, se informa que éste Organismo Público a esta fecha NO cuenta con Pasivos Contingentes significativos pendientes de pago, ya que estos se reconocen y se liquidan en el transcurso del ejercicio, en la vigencia del presupuesto.

NOTAS DE DESGLOSE

NOTAS AL ESTADO DE SITUACIÓN FINANCIERA

El Estado de Situación Financiera muestra la posición financiera del Instituto de Comunicación Social del Estado de Chiapas, valuados y elaborados de acuerdo con los Postulados Básicos de Contabilidad Gubernamental, Normas y Metodología para la Emisión de Información Financiera y Estructura de los Estados Financieros del Ente Público y Característica de sus Notas, emitidos por el Consejo Nacional de Armonización Contable (CONAC), el cual refleja los bienes y derechos que se clasifican en rubros de acuerdo a su disponibilidad de liquidez al igual que sus obligaciones o compromisos, agrupándolas con relación a su exigibilidad.

ACTIVO

El activo se compone de los fondos, valores, derechos y bienes cuantificados en términos monetarios, los cuales dispone el Instituto de Comunicación Social del Estado de Chiapas, para la operatividad y la prestación de servicios públicos, éste se integra como sigue:

Circulante

Efectivo y Equivalentes

El rubro de efectivo y equivalentes al 31 de diciembre de 2017, asciende a \$ 103,842,824.00 el cual representa el 99.7 por ciento del total de activo circulante, se integra por la disponibilidad financiera para cubrir los compromisos de pagos a los diferentes proveedores, pagos de impuestos y otras contribuciones.

TIPO	
Bancos/Dependencias y Otros	\$ 970.92
Fondos con Afectación Específica	103,841,853.08
Total	\$ 103,842,824.00

TIPO	MONTO
Fondos con Afectación Específica	
Servicios Personales Descentralizados	\$ 7,198,901.62
Impuesto Sobre Nóminas	461,317.49
Proveedores y Contratistas	(853,289.97)
Servicios Personales	260,837.17
Publicaciones Oficiales	96,774,086.77
Total	\$ 103,841,853.08

Derechos a Recibir Efectivo o Equivalentes

Este rubro del activo asciende a \$ 308,776.92, el cual representa el 0.3 del total del activo circulante, se integra por subsidio al empleo, así como adeudos pendientes de pago y por concepto de cuota infonavit de los trabajadores al periodo que se informa.

TIPO	VENCIMIENTO (DÍAS)	MONTO
Cuentas por Cobrar a Corto Plazo	≤ 365	\$ 7,008.96
Deudores Diversos por Cobrar a Corto Plazo	≤ 365	301,767.96
	Total	\$ 308,776.92

TIPO	VENCIMIENTO (DÍAS)	MONTO
Cuentas por Cobrar a Corto Plazo		
Ministraciones por depositar	≤ 365	\$ 6,820.00
Subsidio al Empleo	≤ 365	188.96
	Total	\$ 7,008.96

TIPO	VENCIMIENTO (DÍAS)	MONTO
Deudores Diversos por Cobrar a Corto Plazo		
Préstamos a Cuenta de Remuneraciones	≤ 365	\$ 57,181.06
Créditos Infonavit	≤ 365	178.39
Deudores Sujetos a Resolución Judicial	≤ 365	244,408.51
	Total	\$ 301,767.96

No Circulante

Derechos a Recibir Efectivo o Equivalentes a Largo Plazo

Este rubro del activo asciende a \$ 1,680,747.84 el cual representa el 0.2 por ciento del total del activo no circulante, por publicaciones oficiales, subsidio al empleo, impuestos a compensar los cuales, se están realizando las gestiones necesarias ante la Secretaría de Hacienda para su depuración.

TIPO	VENCIMIENTO (DÍAS)	MONTO
Documentos por Cobrar a Largo Plazo	≤ 365	\$ 1,680,747.84
	Total	\$ 1,680,747.84

TIPO	VENCIMIENTO (DÍAS)	MONTO
Documentos por Cobrar a Largo Plazo		
Entregas en Efectivo	≤ 365	\$ 127,793.23
Publicaciones Oficiales	≤ 365	1,538,276.99
Subsidio al Empleo	≤ 365	14,074.32
Impuestos a Compensar	≤ 365	603.30
	Total	\$ 1,680,747.84

Bienes Muebles

Este rubro representa los bienes muebles que son propiedad del Instituto de Comunicación Social del Estado de Chiapas, como son: Mobiliario y Equipo de Administración, Mobiliario y Equipo Educacional y Recreativo, Vehículos y Equipo de Transporte y Maquinaria, Otros Equipos y Herramientas, que aún se encuentran en buenas condiciones y que son básicos para la operatividad del mismo; los cuales fueron adquiridos con recursos presupuestales, así como, algunos fueron obtenidos mediante transferencias de otras instituciones.

Al 31 de diciembre de 2017, este rubro asciende a \$ 1,414,204.99 que representa el 0.1 por ciento del activo no circulante.

TIPO	MONTO
Mobiliario y Equipo de Administración	\$ 568,543.02
Mobiliario y Equipo Educacional y Recreativo	127,439.97
Vehículos y Equipo de Transporte	689,292.00
Maquinaria, Otros Equipos y Herramientas	28,930.00
	Total
	\$ 1,414,204.99

Depreciación, Deterioro y Amortización Acumulada de Bienes

Este rubro representa la depreciación aplicada a los bienes tangibles que son propiedad del Instituto de Comunicación Social del Estado de Chiapas, en base a la Guía de Vida Útil estimada y Porcentajes de Depreciación de acuerdo a los procedimientos y a las normas establecidas.

Al periodo que se informa este rubro asciende a \$ 1, 161,626.27 que representa una disminución del 0.1 por ciento al activo no circulante.

TIPO	MONTO
Depreciación Acumulada de Bienes Muebles	(\$ 1,161,626.27)
	Total
	(\$ 1,161,626.27)

TIPO	MONTO DEL BIEN	DEPRECIACIÓN DEL EJERCICIO	DEPRECIACIÓN ACUMULADA	TASA APLICADA
Mobiliario y Equipo de Administración	\$ 103,588.26	(10,358.83)	\$ (587,985.60)	10 y 33.3 %
Vehículos y Equipo de Transporte	708,492.00	0	(544,652.00)	20 %
Maquinaria, Otros Equipos y Herramientas	20,156.00	(2,015.60)	(28,988.67)	10 %
Total	\$ 832,236.26	(12,374.43)	\$ (1,161,626.27)	

Activos Diferidos

Al 31 de diciembre de 2017, este rubro refleja un monto de \$ 976, 942,442.94 el cual representa el 99.8 por ciento del total del activo no circulante, se encuentra integrado por todas aquellas operaciones que están en proceso de regularización presupuestal y contable del periodo que se informa, así como, de ejercicios anteriores; actualmente se están llevando a cabo las gestiones necesarias ante la Secretaría de Hacienda para su regularización.

TIPO	MONTO
Otros Activos Diferidos	
Ingresos Estatales	\$ 976,777,401.37
Fondo General de Participaciones	165,041.57
Total	\$ 976,942,442.94

PASIVO

Es el conjunto de cuentas que permite el registro de las obligaciones contraídas por el Instituto de Comunicación Social del Estado de Chiapas, para el desarrollo de sus funciones y la prestación de los servicios públicos. Al 31 de diciembre de 2017, los estados financieros reflejan principalmente pasivo circulante o corto plazo, es decir, aquellas obligaciones en que la exigibilidad de pago es menor a un año, así como también pasivo no circulante o largo plazo, es decir, aquellas obligaciones en que la exigibilidad de pago es mayor a un año.

Circulante

Cuentas por Pagar a Corto Plazo

Al 31 de diciembre de 2017, este rubro asciende a \$ 1,034,505,086.49, el cual representa el 100 por ciento del total del pasivo circulante, se integra principalmente por las prestaciones salariales devengado no pagado del periodo que se informa, y de ejercicios anteriores, así como los compromisos contraídos por la contratación de servicios con proveedores, necesarios para el funcionamiento, las cuales se encuentran pendiente de pago.

Además, se integra por las retenciones y contribuciones a favor de terceros como son: cuota infonavit, I.S.R. por sueldos y salarios, 10 por ciento del I.S.R. por arrendamiento, así como el 2 por ciento de mano de obra a prestadores de servicios, y otras retenciones a terceros, los cuales se encuentran

pendientes de enterar.

También, se encuentran registrados los anticipos de ministraciones, mismas que se encuentran pendientes de regularizar, para ello se está llevando a cabo las gestiones correspondientes ante la Secretaría de Hacienda para dicha regularización.

TIPO	VENCIMIENTO (DIAS)	MONTO
Servicios Personales Por Pagar a Corto Plazo	≤ 365	\$ 382,066.66
Proveedores por Pagar a Corto Plazo	≤ 365	7,386.69
Retenciones y Contribuciones por Pagar a Corto Plazo	≤ 365	1,572,287.16
Otras Cuentas por Pagar a Corto Plazo	≤ 365	1, 032,543,345.98
	Total	\$ 1,034,505,086.49

No Circulante

Cuentas por Pagar a Largo Plazo

Al 31 de diciembre de 2017, este rubro asciende a \$ 382,076.98, el cual representa el 18.2 por ciento del total del pasivo, se integra principalmente por la contratación de servicios con proveedores que son necesarios para el funcionamiento del Instituto de Comunicación Social del Estado de Chiapas, actualmente se están llevando a cabo las gestiones necesarias ante la Secretaria de Hacienda para su regularización.

TIPO	VENCIMIENTO (DIAS)	MONTO
Proveedores por Pagar a Largo Plazo	≤ 365	\$ 382,076.98
	Total	\$ 382,076.98

Fondos y Bienes de Terceros en Garantía y/o Administración a Largo Plazo

Este rubro asciende a \$ 1,711,842.74 que representa el 81.8 por ciento del total del pasivo y corresponde principalmente a las obligaciones con recursos ajenos de los ejercicios 2009, 2010 y 2012, así como las retenciones y descuentos a favor de terceros de ejercicios anteriores.

TIPO	NATURALEZA	MONTO
Fondos en Administración a Largo Plazo		
Obligaciones con Recursos Ajenos		
Acreeedores	Acreeedora	\$ 1,600,477.65
Retenciones y Contribuciones	Acreeedora	111,365.09
	Total	\$ 1, 711,842.74

NOTAS AL ESTADO DE ACTIVIDADES

El Estado de Actividades refleja el resultado entre el saldo total de los ingresos captados y el saldo total de los gastos incurridos por el Instituto de Comunicación Social del Estado de Chiapas, cuya diferencia positiva o negativa determina el ahorro o desahorro del 1 de enero al 31 de diciembre de 2017. De esta forma el resultado durante este periodo refleja un ahorro por \$ 1,198,512.23

Ingresos y Otros Beneficios

Este rubro está integrado por recursos presupuestales a través de transferencias que la Secretaría de Hacienda realiza con base al presupuesto autorizado, para llevar a cabo las actividades del organismo; así también, por los ingresos obtenidos de la cuenta 4399 Otros Ingresos y Beneficios Varios, por concepto de diferencias en los pagos de impuestos y por apertura de cuentas bancarias.

TIPO	NATURALEZA	MONTO
Otros Ingresos y Beneficios		
Operaciones Internas de Egresos	Acreedora	\$ 37,033,398.96
Otros Ingresos y Beneficios Varios	Acreedora	13.67
	Total	\$ 37,033,412.63

Gastos y Otras Pérdidas

Los gastos y otras pérdidas lo integran todas las erogaciones realizadas en la operatividad, principalmente en los capítulos 1000 Servicios Personales, 2000 Materiales y Suministros, 3000 Servicios Generales y 4000 Transferencias Asignaciones, Subsidios y Otras Ayudas.

TIPO	MONTO
Gastos y Otras Pérdidas	
Gastos de Funcionamiento	
Servicios Personales	\$ 33,065,420.39
Materiales y Suministros	262,588.47
Servicios Generales	1,165,430.93
Transferencias, Asignaciones, Subsidios y Otras Ayudas	
Subsidios y Subvenciones	1,310,202.45
Otros Gastos y Pérdidas Extraordinarias	
Estimaciones, Depreciaciones, Deterioros, Obsolescencias, y Amortizaciones	31,253.46
Otros Gastos	4.70
	Total
	\$ 35,834,900.40

Del total de los Gastos y Otras Pérdidas, se explican aquellas que en lo individual representan el 10 por ciento o más, de la totalidad de los gastos, el importe de \$ 33,065,420.39 de servicios personales se integra por pagos de sueldos y salarios del personal que labora en el Instituto de Comunicación Social del Estado de Chiapas, correspondiente al 31 de diciembre de 2017.



CONCILIACIÓN ENTRE LOS INGRESOS PRESUPUESTARIOS Y CONTABLES CORRESPONDIENTE DEL 1 DE ENERO AL 31 DE DICIEMBRE DE 2017		
Ingresos Presupuestarios		\$ 37,033,398.96
Más: Ingresos Contables no Presupuestarios		13.67
Incremento por variación de inventarios		
Disminución del exceso de estimaciones por pérdida o deterioro u obsolescencia		
Disminución del exceso de provisiones		
Otros ingresos y beneficios varios	13.67	
Otros ingresos contables no presupuestarios		
Menos: Ingresos Presupuestarios no Contables		0
Productos de capital		
Aprovechamientos de capital		
Ingresos derivados de financiamiento		
Otros ingresos presupuestarios no contables		
Igual: Ingresos Contables		\$ 37,033,412.63

CONCILIACIÓN ENTRE LOS EGRESOS PRESUPUESTARIOS Y LOS GASTOS CONTABLES CORRESPONDIENTE DEL 1 DE ENERO AL 31 DE DICIEMBRE DE 2017		
Total Egresos (Presupuestarios)		\$ 35,803,642.24
Menos: Egresos Presupuestarios no Contables		0
Mobiliario y Equipo de Administración		
Mobiliario y Equipo Educativo y Recreativo		
Equipo e Instrumental Médico y de Laboratorio		
Vehículos y Equipo de Transporte		
Equipo de Defensa y Seguridad		
Maquinaria, Otros Equipos y Herramientas		
Activos Biológicos		
Bienes Inmuebles		
Activos Intangibles		
Obra Pública en Bienes Propios		
Acciones y Participaciones de Capital		
Compra de Títulos y Valores		
Inversiones en Fideicomisos, Mandatos y Otros Análogos		
Provisiones para Contingencias y Otras Erogaciones Especiales		
Amortización de la deuda pública		
Adeudos de Ejercicios Fiscales Anteriores (ADEFAS)		
Otros Egresos Presupuestales no Contables		
Más: Gastos Contables no Presupuestales		31,258.16
Estimaciones, Depreciaciones, Deterioros, Obsolescencia y Amortizaciones	31,253.46	
Provisiones		
Disminución de Inventarios		
Aumento por Insuficiencia de Estimaciones por Pérdida o Deterioro u Obsolescencia		
Aumento por Insuficiencia de Provisiones		
Otros gastos	4.70	
Otros Gastos Contables no Presupuestales		
Igual: Total de Gasto Contable		\$ 35,834,900.40

NOTAS AL ESTADO DE VARIACIÓN EN LA HACIENDA PÚBLICA

El Estado de Variación en la Hacienda Pública muestra las modificaciones o cambios realizadas en la Hacienda Pública del Instituto de Comunicación Social del Estado de Chiapas, al 31 de diciembre del ejercicio 2017, se obtuvo un saldo de \$46,428,364.21

La Hacienda Pública representa el importe de los bienes y derechos, dicho importe es modificado por el resultado positivo al período que se informa el cual asciende a \$ 1,198,512.23

Así también, es modificado por el aumento o disminución al patrimonio, derivado del registro de los incrementos o decrementos realizados al patrimonio.

TIPO	MONTO
Patrimonio Generado	
Resultados del Ejercicio (Ahorro/Desahorro)	\$ 1,198,512.23
Resultados de Ejercicios Anteriores	45,229,851.98
Total	\$ 46,428,364.21

Patrimonio Generado

Resultados del Ejercicio (Ahorro/Desahorro)

El resultado positivo obtenido al periodo que se informa asciende a \$ 1,198,512.23 y representa la disponibilidad financiera para cubrir gastos de operación y/o inversión.

TIPO	PROCEDENCIA	MONTO
Patrimonio Generado	Ingresos y Otros	\$ 1,198,512.23
Resultados del Ejercicio	Beneficios menos Gastos y Otras Pérdidas	

Resultados de Ejercicios Anteriores

Este rubro corresponde principalmente por el traspaso del saldo del ejercicio anterior, efectuado al inicio del ejercicio; así como reintegros de años anteriores.

TIPO	PROCEDENCIA	MONTO
Patrimonio Generado	Traspaso de Saldos y Reintegros.	\$ 45,229,851.98
Resultados de Ejercicios Anteriores		

NOTAS AL ESTADO DE FLUJOS DE EFECTIVO

1.- El análisis de los saldos inicial y final que figuran en la última parte del Estado de Flujos de Efectivo en la cuenta de efectivo y equivalentes es como sigue:

Efectivo y Equivalentes

CUENTAS	EJERCICIO 2017	EJERCICIO 2016
Bancos/Dependencias y Otros	\$ 970.92	\$ 15.84
Fondos con Afectación Específica	103,841,853.08	100,255,347.68
Total de Efectivo y Equivalentes	\$ 103,842,824.00	\$ 100,255,363.52

2.- Al periodo que se informa no se realizaron adquisiciones de bienes muebles e inmuebles con recursos presupuestales.

3.- Conciliación de los Flujos de Efectivo Netos de las Actividades de Operación y la cuenta de Ahorro/Desahorro antes de Rubros Extraordinarios.

CONCEPTO	EJERCICIO 2017	EJERCICIO 2016
Ahorro/Desahorro antes de Rubros Extraordinarios	\$ 1,167,254.07	\$ 909,744.12
<i>Movimientos de partidas (o rubros) que no afectan el efectivo</i>		
Disminución de bienes muebles	12,374.43	0
Disminución de Bienes por Pérdida, Obsolescencia y Deterioro	18,879.03	123,717.62
Otros Gastos Varios	4.70	165,628.67
Flujos de Efectivo Netos de las Actividades de Operación	\$ 1,198,512.23	\$ 620,397.83

NOTAS DE MEMORIA (CUENTAS DE ORDEN)

Las cuentas de orden se utilizan para registrar los movimientos de valores que no afecten o modifiquen el balance del Instituto de Comunicación Social del Estado de Chiapas, sin embargo, su incorporación en libros es necesaria con fines de recordatorio contable, de control y en general sobre los aspectos administrativos, o bien, para consignar sus derechos o responsabilidades contingentes que puedan, o no, presentarse en el futuro.

Al 31 de diciembre de 2017, las cuentas que se manejan para efectos de estas Notas son las siguientes:

NOMBRE	2017
Cuentas de Orden Contables y Presupuestarias	<u>\$ 1,334,436.95</u>
Contables	
Valores	
Emisión de Obligaciones	
Avales y Garantías	
Juicios	
Inversión Mediante Proyectos para Prestación de Servicios (PPS) y Similares	
Bienes Concesionados o en Comodato	
Bienes Arqueológicos, Artísticos e Históricos en Custodia	
Presupuestarias	<u>\$ 1,334,436.95</u>
Cuentas de Ingresos	
Cuentas de Egresos	\$ 1,334,436.95

- Contables.- No presenta movimientos a la fecha.
- Presupuestarias.- El saldo de esta cuenta muestra el presupuesto por ejercer al periodo que se informa, el cual representa una economía del total del presupuesto autorizado del ejercicio 2017; así también, los ingresos son obtenidos a través de las ministraciones de recursos por parte de Tesorería Única de la Secretaría de Hacienda, con base al presupuesto autorizado.

NOTAS DE GESTIÓN ADMINISTRATIVA

1.- Introducción

El Instituto de Comunicación Social del Estado de Chiapas; es un organismo auxiliar del Ejecutivo Estatal, con personalidad jurídica y patrimonio propio, autonomía administrativa, presupuestal, técnica, de gestión, de operación y de ejecución para el adecuado desarrollo de sus atribuciones, de conformidad a lo establecido en el artículo 1° del decreto de creación del mismo.

El Instituto de Comunicación Social del Estado de Chiapas es la instancia facultada para establecer y dirigir las políticas en materia de comunicación social de la administración pública estatal, de conformidad con los objetivos, metas y lineamientos que determine el titular del poder ejecutivo.

MISIÓN

Integrar y difundir acciones, proyectos, estrategias, y programas de Gobierno, fomentando la cultura de la participación, información y transparencia a la sociedad, a través de los medios masivos de comunicación.

VISIÓN

Ser la instancia rectora de la administración pública estatal para la óptima integración y difusión de las acciones, proyectos, estrategias, y programas de Gobierno, procurando que la sociedad reciba de manera eficiente y veraz la información que se genere.

2.- Panorama Económico y Financiero

La situación económica y financiera del Instituto de Comunicación Social del Estado de Chiapas fue aceptable durante el ejercicio; debido a que fueron tomados en cuenta todos los lineamientos y normas emitidos por el Consejo Nacional de Armonización Contable (CONAC), y los recursos ministrados por la Secretaría de Hacienda fueron presupuestados y erogados de manera adecuada tanto presupuestal, contable y financiera.

3.- Autorización e Historia

a) Fecha de Creación

El Instituto de Comunicación Social del Estado de Chiapas; fue creado el 20 de mayo de 2009, mediante publicación Número 1156-A-2009-B en el periódico oficial Número 165.

En el periodo de 1970-1977, se constituye el Departamento de Prensa del Gobierno del Estado; que posteriormente, en el periodo de 1977-1983, quedó integrado dentro de la Dirección de Información y Relaciones Públicas.

En el mismo periodo, desaparece dicha Dirección y se crea la Dirección de Información y Relaciones Públicas por un lado, y por otro, la Dirección de Comunicación Social; esta última conforme a la Ley Orgánica de la Administración Pública del Estado de Chiapas, publicada en el Periódico Oficial de fecha 08 de diciembre de 1998, quedando adherida a la Secretaría de Gobierno a nivel departamento.

Para el año de 1990, dicho departamento sufre una modificación en su estructura; al mismo tiempo que se independiza de la Secretaría de Gobierno; se constituye como un órgano de apoyo al Ejecutivo, como Coordinación de Comunicación Social.

Con fecha 1° de Julio del año 2000, se autoriza la reorganización estructural y de plantilla de la Coordinación con el objeto de que cuente con una estructura organizacional acorde a las necesidades actuales para mejorar los servicios que en el ámbito de su competencia le corresponda.

Mediante publicación Número 254-A-2000; a través del Periódico Oficial Número 032 de fecha 26 de Julio del año 2000, en donde por acuerdo del Ejecutivo del Estado se crea la Gubernatura, que comprenderá entre otras la Coordinación de Comunicación Social.

Con fecha 04 de Febrero de 2004; a través del Periódico Oficial Número 219, con publicación N°1334-A-2004, el titular del Ejecutivo Estatal, delega facultades a la Coordinación de Comunicación Social.

El 03 de Agosto de 2004; mediante dictamen N° SA/SUBAPyDDA/223/2004, se autoriza la reestructuración orgánica y adecuación de plantilla de plazas de la Coordinación de Comunicación Social, con el objeto de mejorar las acciones que permiten una comunicación directa entre autoridades, medios de comunicación y sociedad.

Posteriormente se reforman y adicionan disposiciones del acuerdo que crea la Gubernatura; acuerdo que se publicó en el Periódico Oficial Número 391, de fecha 07 de febrero de 2007 con publicación Número 2923-A-2006.

Con fecha 29 de diciembre de 2008; a través del Periódico Oficial Número 134, publicación N°1012-A-2008-B, se emite decreto por el que se crea (Instituto de Comunicación Social del Estado de Chiapas), como un organismo auxiliar, que dependerá directamente del Poder Ejecutivo del Estado y que será el organismo encargado de establecer y dirigir las políticas en materia de comunicación social de la administración pública, con personalidad jurídica y patrimonio propio, autonomía administrativa, presupuestal, técnica, de gestión, de operación y de ejecución para el adecuado desarrollo de sus atribuciones.

b) Principales Cambios en su Estructura

Con la creación del Instituto de Comunicación Social del Estado de Chiapas; también se emitió el reglamento interior de dicho Instituto; el cual muestra la nueva estructura organizacional y las competencias de cada una de sus áreas administrativas. El reglamento interior, fue publicado el 20 de octubre de 2010 en el periódico oficial del Gobierno del Estado N°257, pero la estructura organizacional oficialmente fue autorizada por la Secretaría de Hacienda a partir del 19 de octubre de 2009, mediante dictamen N° SH/SUBA/DGRH/DO/242/2009, de fecha 19 de octubre de 2009.

4.- Organización y Objeto Social

a) Objeto Social

El Instituto de Comunicación Social del Estado de Chiapas, es responsable de integrar y difundir con oportunidad las acciones y hechos de interés social, económico y político de la gestión gubernamental.

b) Principal Actividad

- Establecer y dirigir políticas en materia de comunicación social del poder ejecutivo del estado de conformidad con los objetivos, metas y lineamientos que determine el Gobernador del Estado.
- Difundir a través de los medios de comunicación los programas y acciones políticas y sociales de la administración pública estatal, así como la participación del Gobernador del Estado en todo tipo de eventos que revistan importancia para la vida pública de la entidad.

- Realizar las acciones necesarias para que los medios de comunicación cuenten con información oficial, veraz y oportuna sobre las obras, programas y en general, las acciones que realiza el poder ejecutivo.
- Dar a conocer las gestiones que en beneficio del estado lleve a cabo el titular del ejecutivo, con el fin de que la población conozca, con el mayor apego a la verdad y a los hechos, los esfuerzos que cotidianamente se realizan para la superación y desarrollo de la entidad y de sus ciudadanos.
- Apoyar a las diferentes dependencias del gobierno del estado en la difusión de sus programas y metas de trabajo, con el fin de que prevalezca una unidad de criterio en todo lo relativo a la comunicación social.
- Ser el conducto por el cual las dependencias y entidades; realicen actividades relacionadas con publicidad, propaganda, publicaciones especiales y tareas a fines de conformidad con lo establecido en las disposiciones jurídicas aplicables en la materia.
- Suscribir, en representación del poder ejecutivo del estado, todos aquellos instrumentos jurídicos que resulten necesarios para que las acciones de Gobierno sean debidamente difundidas y hechas del conocimiento de la población.
- Elevar los criterios de contenido, calidad y producción de la publicidad de la administración pública estatal.
- Conformar un sistema integral de comunicación social del poder ejecutivo, a través de la participación informativa de medios de comunicación públicos y privados, para difundir las tareas del Gobierno Estatal.
- Establecer la coordinación necesaria con los organismos públicos de la administración pública, con el propósito de unificar criterios estratégicos y acciones en materia de comunicación social.
- Informar a la población a través de los medios de comunicación, sobre la naturaleza, funciones, programas y avances de las dependencias y entidades estatales que ofrecen servicios a la comunidad.
- Coordinar y difundir los boletines, comunicados, publicidad, mensajes e informes de las dependencias y entidades estatales.
- Establecer las políticas de selección, elaboración y distribución de las síntesis informativas de cobertura estatal y nacional.
- Realizar y fomentar estudios de imagen institucional de medición de la opinión pública y análisis de posicionamiento de la administración pública estatal.
- Los demás asuntos que le correspondan en términos de las leyes aplicables, su reglamento interior y los que le instruya el Gobernador del Estado.

c) Ejercicio Fiscal

2017

d) Régimen Jurídico

El Instituto de Comunicación Social del Estado de Chiapas; está registrada ante el Servicio de Administración Tributaria como persona moral con fines no lucrativos, cuya actividad económica es la administración pública estatal en general, y sus obligaciones son las siguientes:

- ▶ Presentar la declaración y pago provisional mensual de retenciones de impuestos sobre la renta (ISR), y sueldos y salarios.
- ▶ Presentar la declaración anual donde se informe sobre las retenciones de los trabajadores que recibieron sueldos y salarios, y trabajadores asimilados a salarios.
- ▶ Presentar declaración informativa anual de subsidio al empleo.
- ▶ Presentar declaración informativa mensual de proveedores por tasas de IVA y de IEPS.

e) Consideraciones Fiscales del Ente

El Instituto de Comunicación Social del Estado de Chiapas, se ubica dentro de las personas morales a que se refiere el artículo 79 y 86 de la LISR, pero tiene otras obligaciones como:

- Presentar la declaración y pago provisional de retenciones de ISR por Sueldos y Salarios
- INFONAVIT
- IMSS
- 2% Impuesto Sobre Nóminas
- 10% de ISR por Arrendamientos de Inmuebles
- 2% Impuesto Sobre Nóminas a prestadores de servicios

f) Estructura Organizacional Básica

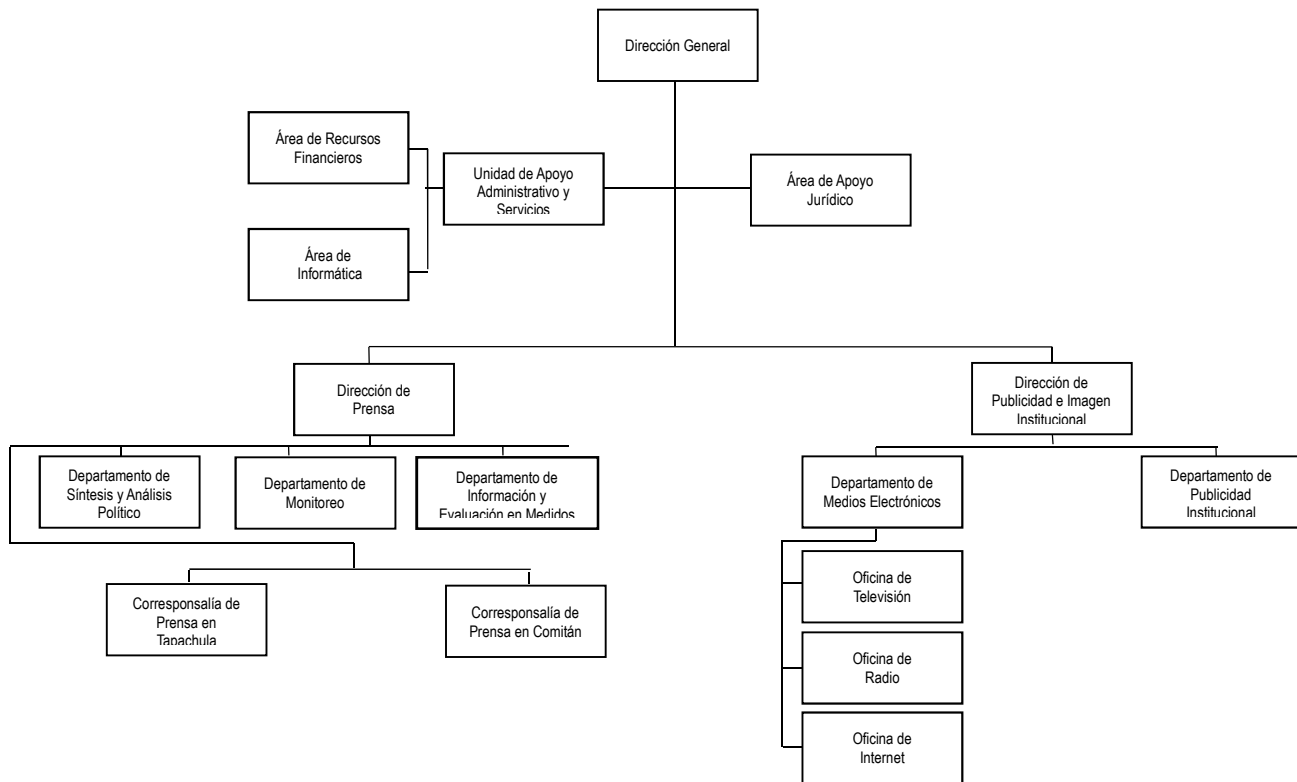

g) Fideicomisos, Mandatos y Análogos de los cuales es Fideicomitente o Fideicomisario

(No Aplica)

5.- Bases de Preparación de los Estados Financieros

Para llevar a cabo la preparación de los Estados Financieros del presente ejercicio se consideró lo siguiente:

a) Si se ha observado la normatividad emitida por el CONAC y las disposiciones legales aplicables. Se ha observado en cierta medida la Normatividad emitida por el CONAC y la Ley General de Contabilidad Gubernamental (LGCG), para la emisión de los estados financieros.

b) La normatividad aplicada para el reconocimiento, valuación y revelación de los diferentes rubros de la información financiera, así como las bases de medición utilizadas para la elaboración de los estados financieros; por ejemplo: costo histórico, valor de realización, valor razonable, valor de recuperación o cualquier otro método empleado y los criterios de aplicación de los mismos.

Todas las cuentas que afectan económicamente al Instituto de Comunicación Social del Estado de Chiapas, están cuantificados en términos monetarios y se registran al costo histórico. El costo histórico de las operaciones corresponde al monto erogado para su adquisición conforme a la documentación contable original justificativa y comprobatoria.

c) Postulados básicos.

Las bases de preparación de los estados financieros del Instituto de Comunicación Social del Estado de Chiapas, aplican los postulados básicos siguientes:

- 1.- Sustancia Económica
- 2.- Entes Públicos
- 3.- Existencia Permanente
- 4.- Revelación Suficiente
- 5.- Importancia Relativa
- 6.- Registro e Integración Presupuestaria
- 7.- Consolidación de la Información Financiera
- 8.- Devengo Contable
- 9.- Valuación
- 10.- Dualidad Económica
- 11.- Consistencia

d) Normatividad supletoria. En caso de emplear varios grupos de normatividades (normatividades supletorias), deberá realizar la justificación razonable correspondiente, su alineación con los PBCG y a las características cualitativas asociadas descritas en el MCCG (documentos publicados en el Diario Oficial de la Federación, agosto 2009). (No Aplica)

e) Para las Entidades que por primera vez estén implementando la base devengado de acuerdo a la Ley de Contabilidad; deberán considerar políticas de reconocimientos, plan de implementación, presentar los últimos estados financieros con la Normatividad anteriormente utilizada. (No Aplica)

6.- Políticas de Contabilidad Significativas

(No Aplica)

7.- Posición en Moneda Extranjera y Protección por Riesgo Cambiario

(No Aplica)

8.- Reporte Analítico del Activo

El estado analítico del activo, muestra la variación entre el saldo final y el saldo inicial del periodo. Al 31 de diciembre de 2017; se reporta una variación negativa de \$ 54,540.55 la cual es menor en comparación al ejercicio 2016.

La variación que presenta el activo al 31 de diciembre de 2017, se integra de la siguiente manera:

- a) El rubro de Efectivo y Equivalentes presenta una variación positiva de \$ 3,587,460.48 originada principalmente por la regularización presupuestal del ejercicio 2015,2016, que corresponde al capítulo 1000, Servicios Personales y saldo de las cuentas de bancos del Instituto.
- b) El rubro de Derechos a Recibir Efectivo o Equivalentes presenta una variación positiva de \$ 305,120.64 derivada del saldo pendiente de pago por los trabajadores por concepto de infonavit, así mismo por concepto de préstamos al trabajador.
- c) El rubro de Bienes Muebles presenta una variación negativa de \$ 116,433.60 es originada por las bajas de bienes muebles que estaban inservibles
- d) El rubro de Depreciación, Deterioro y Amortización Acumulada de Bienes, presenta una variación negativa de \$ 12,374.43, originada por la depreciación acumulada de los Mobiliarios y Equipos de Administración y Maquinaria, Otros Equipos y Herramientas, que son propiedad del Instituto de Comunicación Social del Estado de Chiapas, en cumplimiento a lo establecido en la Normatividad Contable del Estado de Chiapas para el ejercicio 2017.
- e) El rubro de Activos Diferidos presenta una variación negativa de \$ 3,818,313.64 es originada por la regularización presupuestal del ejerció 2015,2016 y 2017, al periodo que se informa.

CONCEPTO	SALDO INICIAL	CARGOS DEL PERIODO	ABONOS DEL PERIODO	SALDO FINAL	VARIACIÓN DEL PERIODO
ACTIVO	1,083,081,910.97	87,764,125.87	87,818,666.42	1,083,027,370.42	(54,540.55)
Activo Circulante	100,259,019.80	73,639,502.02	69,746,920.90	104,151,600.92	3,892,581.12
Efectivo y Equivalentes	100,255,363.52	72,281,109.43	68,693,648.95	103,842,824.00	3,587,460.48
Derechos a Recibir Efectivo o Equivalente	3,656.28	1,358,392.59	1,053,271.95	308,776.92	305,120.64
Activo No Circulante	982,822,891.17	14,124,623.85	18,071,745.52	978,875,769.50	(3,947,121.67)
Derechos a Recibir Efectivo o Equivalente a Largo Plazo	1,680,747.84			1,680,747.84	
Bienes Muebles	1,530,638.59		116,433.60	1,414,204.99	(116,433.60)
Depreciación, Deterioro y Amortización Acumulada de Bienes	(1,149,251.84)		12,374.43	(1,161,626.27)	(12,374.43)
Activos Diferidos	980,760,756.58	14,124,623.85	17,942,937.49	976,942,442.94	(3,818,313.64)

9.- Fideicomisos, Mandatos y Análogos

(No Aplica)

10.- Reporte de la Recaudación

(No Aplica)

11.- Información sobre la Deuda y el Reporte Analítico de la Deuda

(No Aplica)

12.- Calificaciones Otorgadas

(No Aplica)

13.- Proceso de Mejora

a) Principales Políticas de Control Interno

- Manual de Procedimientos: Nos indica los procedimientos que debemos seguir de forma ordenada en el desarrollo de las actividades; evitando duplicidad de esfuerzos.
- Ley General de Contabilidad Gubernamental (LGCG): Nos establece los criterios generales que rigen la contabilidad gubernamental y la emisión de información financiera, incluyendo la presupuestaria y programática en forma razonable y transparente.
- Normatividad Contable: Tiene por objeto efectuar el registro contable de los recursos públicos y la preparación de informes financieros de forma armonizada, que dan transparencia para la interpretación, evaluación, fiscalización y entrega de informes; regulando las operaciones contables.
- Normas Presupuestarias: Nos indica cómo se ejecuta el gasto público, administrándolo con eficiencia, eficacia, economía, transparencia y honradez, para rendir cuentas de los recursos públicos, así mismo contribuir a fortalecer la armonización presupuestaria y contable.

b) Medidas de Desempeño Financiero, Metas y Alcance

1.- Se continúa trabajando en el cambio trascendental que es el proceso de armonización contable para atender en tiempo y forma el nuevo esquema de la contabilidad gubernamental, y generando así los beneficios en materia de información financiera, transparencia y rendición de cuentas.

14.- Información por Segmentos

(No Aplica)

15.- Eventos Posteriores al Cierre

(No Aplica)

16.- Partes Relacionadas

“No existen partes relacionadas que pudieran ejercer influencia significativa sobre la toma de decisiones financieras y operativas”

17.- Responsabilidad sobre la Presentación Razonable de la Información Contable

“Bajo protesta de decir verdad declaramos que los Estados Financieros y sus Notas, son razonablemente correctos y son responsabilidad del emisor”

SISTEMA CONTABLE 2017
ESTADO ANALÍTICO DE INGRESOS
DEL 1o. DE ENERO AL 31 DE DICIEMBRE DE 2017

Fecha:

Página 1 de 1
30/01/2018

RUBRO DE INGRESOS	INGRESO					DIFERENCIA
	ESTIMADO	AMPLIACIONES Y REDUCCIONES	MODIFICADO	DEVENGADO	RECAUDADO	(RECAUDADO - ESTIMADO)
Impuestos	0.00	0.00	0.00	0.00	0.00	0.00
Cuotas y Aportaciones de Seguridad Social	0.00	0.00	0.00	0.00	0.00	0.00
Contribuciones de Mejoras	0.00	0.00	0.00	0.00	0.00	0.00
Derechos	0.00	0.00	0.00	0.00	0.00	0.00
Productos	0.00	0.00	0.00	0.00	0.00	0.00
Corriente	0.00	0.00	0.00	0.00	0.00	0.00
Capital	0.00	0.00	0.00	0.00	0.00	0.00
Aprovechamientos	0.00	0.00	0.00	0.00	0.00	0.00
Corriente	0.00	0.00	0.00	0.00	0.00	0.00
Capital	0.00	0.00	0.00	0.00	0.00	0.00
Ingresos por Venta de Bienes y Servicios	0.00	0.00	0.00	0.00	0.00	0.00
Participaciones y Aportaciones	0.00	3,022,502.83	3,022,502.83	3,022,502.83	3,022,502.83	3,022,502.83
Transferencias, Asignaciones, Subsidios y Otras Ayudas	19,030,738.96	15,084,837.40	34,115,576.36	34,010,896.13	34,010,896.13	14,980,157.17
Ingresos Derivados de Financiamientos	0.00	0.00	0.00	0.00	0.00	0.00
Total	19,030,738.96	18,107,340.23	37,138,079.19	37,033,398.96	37,033,398.96	
					Ingresos Excedentes	18,002,660.00

RUBRO DE INGRESOS	INGRESO					DIFERENCIA
	ESTIMADO	AMPLIACIONES Y REDUCCIONES	MODIFICADO	DEVENGADO	RECAUDADO	(RECAUDADO - ESTIMADO)
Ingresos del Gobierno	0.00	3,022,502.83	3,022,502.83	3,022,502.83	3,022,502.83	3,022,502.83
Impuestos	0.00	0.00	0.00	0.00	0.00	0.00
Contribuciones de Mejoras	0.00	0.00	0.00	0.00	0.00	0.00
Derechos	0.00	0.00	0.00	0.00	0.00	0.00
Productos	0.00	0.00	0.00	0.00	0.00	0.00
Corriente	0.00	0.00	0.00	0.00	0.00	0.00
Capital	0.00	0.00	0.00	0.00	0.00	0.00
Aprovechamientos	0.00	0.00	0.00	0.00	0.00	0.00
Corriente	0.00	0.00	0.00	0.00	0.00	0.00
Capital	0.00	0.00	0.00	0.00	0.00	0.00
Participaciones y Aportaciones	0.00	3,022,502.83	3,022,502.83	3,022,502.83	3,022,502.83	3,022,502.83
Transferencias, Asignaciones, Subsidios y Otras Ayudas	0.00	0.00	0.00	0.00	0.00	0.00
Ingresos de organismos y Empresas	19,030,738.96	15,084,837.40	34,115,576.36	34,010,896.13	34,010,896.13	14,980,157.17
Cuotas y Aportaciones de Seguridad Social	0.00	0.00	0.00	0.00	0.00	0.00
Ingresos por Venta de Bienes y Servicios	0.00	0.00	0.00	0.00	0.00	0.00
Transferencias, Asignaciones, Subsidios y Otras Ayudas	19,030,738.96	15,084,837.40	34,115,576.36	34,010,896.13	34,010,896.13	14,980,157.17
Ingresos Derivados de Financiamiento	0.00	0.00	0.00	0.00	0.00	0.00
Ingresos Derivados de Financiamientos	0.00	0.00	0.00	0.00	0.00	0.00
Total	19,030,738.96	18,107,340.23	37,138,079.19	37,033,398.96	37,033,398.96	
					Ingresos Excedentes	18,002,660.00

ESTADO ANALÍTICO DEL EJERCICIO DEL PRESUPUESTO DE EGRESOS CLASIFICACIÓN POR OBJETO DEL GASTO
(CAPITULOS Y CONCEPTOS)
DEL 1 DE ENERO AL 31 DE DICIEMBRE DE 2017

(Pesos)

RPA-1

CAPG	CG	DESCRIPCIÓN	PRESUPUESTO DE EGRESOS					SUB EJERCICIO
			APROBADO	AMPLIACIONES - REDUCCIONES	MODIFICADO	DEVENGADO	PAGADO	
TOTAL DEL GASTO:			19,030,738.96	18,107,340.23	37,138,079.19	35,803,642.24	35,335,128.36	1,334,436.95

ESTADO ANALÍTICO DEL EJERCICIO DEL PRESUPUESTO DE EGRESOS CLASIFICACIÓN ECONÓMICA POR TIPO
DE GASTO
DEL 1 DE ENERO AL 31 DE DICIEMBRE DE 2017

(Pesos)

RPA-2

CONCEPTO	PRESUPUESTO DE EGRESOS					SUBEJERCICIO
	APROBADO	AMPLIACIONES - REDUCCIONES	MODIFICADO	DEVENGADO	PAGADO	
GASTO CORRIENTE	19,030,738.96	18,107,340.23	37,138,079.19	35,803,642.24	35,335,128.36	1,334,436.95
GASTO DE CAPITAL	0.00	0.00	0.00	0.00	0.00	0.00
AMORTIZACIÓN DE LA DEUDA Y DISMINUCIÓN DE PASIVOS	0.00	0.00	0.00	0.00	0.00	0.00
PENSIONES Y JUBILACIONES	0.00	0.00	0.00	0.00	0.00	0.00
PARTICIPACIONES	0.00	0.00	0.00	0.00	0.00	0.00
TOTAL DEL GASTO:	19,030,738.96	18,107,340.23	37,138,079.19	35,803,642.24	35,335,128.36	1,334,436.95

GOBIERNO CONSTITUCIONAL DEL ESTADO DE CHIAPAS
RAMO O DEPENDENCIA: Instituto de Comunicación Social del Estado de Chiapas
ESTADO ANALÍTICO DEL EJERCICIO DEL PRESUPUESTO DE EGRESOS EN CLASIFICACIÓN
ADMINISTRATIVA/ORGANISMO
DEL 1 DE ENERO AL 31 DE DICIEMBRE DE 2017

(Pesos)

RPA-3

CONCEPTO	PRESUPUESTO DE EGRESOS					SUBEJERCICIO
	APROBADO	AMPLIACIONES - REDUCCIONES	MODIFICADO	DEVENGADO	PAGADO	
TOTAL	19,030,738.96	18,107,340.23	37,138,079.19	35,803,642.24	35,335,128.36	1,334,436.95
ENTIDADES PARAESTATALES Y FIDEICOMISOS NO EMPRESARIALES Y NO FINANCIEROS	19,030,738.96	18,107,340.23	37,138,079.19	35,803,642.24	35,335,128.36	1,334,436.95
Instituto de Comunicación Social del Estado de Chiapas	19,030,738.96	18,107,340.23	37,138,079.19	35,803,642.24	35,335,128.36	1,334,436.95

GOBIERNO CONSTITUCIONAL DEL ESTADO DE CHIAPAS
 RAMO O DEPENDENCIA: Instituto de Comunicación Social del Estado de Chiapas
 ESTADO ANALÍTICO DEL EJERCICIO DEL PRESUPUESTO DE EGRESOS EN CLASIFICACIÓN
 ADMINISTRATIVA/PODERES
 DEL 1 DE ENERO AL 31 DE DICIEMBRE DE 2017

(Pesos)

RPA-4

CONCEPTO	PRESUPUESTO DE EGRESOS					SUBEJERCICIO
	APROBADO	AMPLIACIONES - REDUCCIONES	MODIFICADO	DEVENGADO	PAGADO	
PODER EJECUTIVO	NO APLICA					
PODER LEGISLATIVO	NO APLICA					
PODER JUDICIAL	NO APLICA					
ORGANOS AUTONOMOS	NO APLICA					

GOBIERNO DEL ESTADO DE CHIAPAS
RAMO O DEPENDENCIA: Instituto de Comunicación Social del Estado de Chiapas
ESTADO ANALÍTICO DEL EJERCICIO DEL PRESUPUESTO DE EGRESOS CLASIFICACIÓN FUNCIONAL (FINALIDAD
Y FUNCIÓN)
DEL 1 DE ENERO AL 31 DE DICIEMBRE DE 2017

(Pesos)

RPA-6

FI	FU	CONCEPTO	EGRESOS					SUB EJERCICIO
			APROBADO	AMPLIACIONES - REDUCCIONES	MODIFICADO	DEVENGADO	PAGADO	
1		Gobierno	19,030,738.96	18,107,340.23	37,138,079.19	35,803,642.24	35,335,128.36	1,334,436.95
	1.8	Otros servicios generales	19,030,738.96	18,107,340.23	37,138,079.19	35,803,642.24	35,335,128.36	1,334,436.95
4		Otras no Clasificadas en Funciones Anteriores	0.00	0.00	0.00	0.00	0.00	0.00
	4.4	ADEFAS	0.00	0.00	0.00	0.00	0.00	0.00
TOTAL DEL GASTO:			19,030,738.96	18,107,340.23	37,138,079.19	35,803,642.24	35,335,128.36	1,334,436.95

SISTEMA CONTABLE 2017
ENDEUDAMIENTO NETO
DEL 1o. DE ENERO AL 31 DE DICIEMBRE DE 2017

Fecha: Página 1 de 1
30/01/2018

IDENTIFICACIÓN DE CRÉDITO O INSTRUMENTO	CONTRATACIÓN/ COLOCACIÓN	AMORTIZACIÓN	ENDEUDAMIENTO NETO
CRÉDITOS BANCARIOS			

TOTAL CRÉDITOS BANCARIOS

OTROS INSTRUMENTOS DE DEUDA

NO APLICA

TOTAL OTROS INSTRUMENTOS DE DEUDA

TOTAL

SISTEMA CONTABLE 2017
INTERESES DE LA DEUDA
DEL 1o. DE ENERO AL 31 DE DICIEMBRE DE 2017

Fecha: Página 1 de 1
30/01/2018

IDENTIFICACIÓN DE CRÉDITO O INSTRUMENTO	DEVENGADO	PAGADO
CRÉDITOS BANCARIOS		

TOTAL DE INTERESES DE CRÉDITOS BANCARIOS

OTROS INSTRUMENTOS DE DEUDA		
-----------------------------	--	--

TOTAL DE INTERESES DE OTROS INSTRUMENTOS DE DEUDA

TOTAL

NO APLICA

GOBIERNO DEL ESTADO DE CHIAPAS
RAMO O DEPENDENCIA: Instituto de Comunicación Social del Estado de Chiapas
GASTO POR CATEGORÍA PROGRAMÁTICA

DEL 1 DE ENERO AL 31 DE DICIEMBRE DE 2017

(Pesos)

RPA-7

CONCEPTO	PRESUPUESTO DE EGRESOS					SUBEJERCICIO
	APROBADO	AMPLIACIONES - REDUCCIONES	MODIFICADO	DEVENGADO	PAGADO	
Programas	19,030,738.96	18,107,340.23	37,138,079.19	35,803,642.24	35,335,128.36	1,334,436.95
Subsidios: Sector Social y Privado o Entidades Federativas y Municipios	0.00	0.00	0.00	0.00	0.00	0.00
Otros Subsidios	0.00	0.00	0.00	0.00	0.00	0.00
Sujetos a Reglas de Operación	0.00	0.00	0.00	0.00	0.00	0.00
Desempeño de las Funciones	19,030,738.96	18,107,340.23	37,138,079.19	35,803,642.24	35,335,128.36	1,334,436.95
Específicos	19,030,738.96	18,107,340.23	37,138,079.19	35,803,642.24	35,335,128.36	1,334,436.95
Funciones de las Fuerzas Armadas (Únicamente Gobierno Federal)	0.00	0.00	0.00	0.00	0.00	0.00
Planeación, seguimiento y evaluación de políticas públicas	0.00	0.00	0.00	0.00	0.00	0.00
Prestación de Servicios Públicos	0.00	0.00	0.00	0.00	0.00	0.00
Promoción y fomento	0.00	0.00	0.00	0.00	0.00	0.00
Provisión de Bienes Públicos	0.00	0.00	0.00	0.00	0.00	0.00
Proyectos de inversión	0.00	0.00	0.00	0.00	0.00	0.00
Regulación y supervisión	0.00	0.00	0.00	0.00	0.00	0.00
Administrativos y de Apoyo	0.00	0.00	0.00	0.00	0.00	0.00
Apoyo a la función pública y al mejoramiento de la gestión	0.00	0.00	0.00	0.00	0.00	0.00
Apoyo al proceso presupuestario y para mejorar la eficiencia institucional	0.00	0.00	0.00	0.00	0.00	0.00
Operaciones ajenas	0.00	0.00	0.00	0.00	0.00	0.00
Compromisos	0.00	0.00	0.00	0.00	0.00	0.00
Desastres Naturales	0.00	0.00	0.00	0.00	0.00	0.00
Obligaciones de cumplimiento de resolución jurisdiccional	0.00	0.00	0.00	0.00	0.00	0.00
Obligaciones	0.00	0.00	0.00	0.00	0.00	0.00
Aportaciones a fondos de estabilización	0.00	0.00	0.00	0.00	0.00	0.00
Aportaciones a fondos de inversión y reestructura de pensiones	0.00	0.00	0.00	0.00	0.00	0.00
Aportaciones a la seguridad social	0.00	0.00	0.00	0.00	0.00	0.00
Pensiones y jubilaciones	0.00	0.00	0.00	0.00	0.00	0.00
Programas de Gasto Federalizado (Gobierno Federal)	0.00	0.00	0.00	0.00	0.00	0.00
Gasto Federalizado	0.00	0.00	0.00	0.00	0.00	0.00
Participaciones a entidades federativas y municipios	0.00	0.00	0.00	0.00	0.00	0.00
Costo financiero, deuda o apoyos a deudores y ahorradores de la banca	0.00	0.00	0.00	0.00	0.00	0.00
Adeudos de ejercicios fiscales anteriores	0.00	0.00	0.00	0.00	0.00	0.00
TOTAL DEL GASTO:	19,030,738.96	18,107,340.23	37,138,079.19	35,803,642.24	35,335,128.36	1,334,436.95

PROGRAMAS Y PROYECTOS DE INVERSIÓN
DEL 1 DE ENERO AL 31 DE DICIEMBRE DEL 2017

PP	PROGRAMA PRESUPUESTARIO / PROYECTO ESTRATÉGICO	MUNICIPIO / COBERTURA	PRESUPUESTO DE EGRESOS				AVANCE % DEVENGADO/ MODIFICADO
			APROBADO	MODIFICADO	DEVENGADO	PAGADO	

GRAN TOTAL

NO APLICA

AVANCE DE CUMPLIMIENTO DE INDICADORES ESTRATÉGICOS
ENERO - DICIEMBRE

Organismo Público: 21120910 Instituto de Comunicación Social del Estado de Chiapas

Misión				
Integrar y difundir las acciones, proyectos, estrategias y programas de gobierno; fomentando la cultura de participación, información y transparencia a la sociedad, a través de los medios masivos de comunicación.				

Visión				
Ser la instancia rectora de la administración pública estatal para la óptima integración y difusión de las acciones, proyectos, estrategias y programas de gobierno, procurando que la sociedad reciba de manera eficiente y veraz la información que se genere.				

COMPORTAMIENTO DEL EJERCICIO DEL GASTO					Aprobado (A)	Modificado (B)	Devengado (C)	% Devengado C/B
Concepto					Aprobado (A)	Modificado (B)	Devengado (C)	% Devengado C/B
Fin	F	SF	SSF	Descripción				
TOTALES					19,030,738.96	37,138,079.19	35,803,642.24	96.41
1				Gobierno	19,030,738.96	37,138,079.19	35,803,642.24	96.41
	8			Otros servicios generales	19,030,738.96	37,138,079.19	35,803,642.24	96.41
		3		Servicios de comunicación y medios	19,030,738.96	37,138,079.19	35,803,642.24	96.41
			1	Servicios de comunicación y medios	19,030,738.96	37,138,079.19	35,803,642.24	96.41

Objetivos de Desarrollo Sostenible	
Clave	Descripción
00	No existe relación directa.

Objetivos del Plan Nacional		
Eje	Objetivo	Descripción
1	01	México en Paz. Promover y fortalecer la gobernabilidad democrática.

Objetivos del Plan Estatal				
Eje	Tema	Pol. Púb.	Objetivo	Descripción
1	2	04	01	Gobierno Cercano a la Gente. Gobierno Eficiente y Transparente. Fiscalización, transparencia y acceso a la información. Garantizar la transparencia del quehacer público, rendición de cuentas y acceso a la información en el estado.

AVANCE DE CUMPLIMIENTO DE INDICADORES ESTRATÉGICOS
ENERO - DICIEMBRE

Organismo Público: 21120910 Instituto de Comunicación Social del Estado de Chiapas

Estrategias del Plan Estatal		
Clave Alineación PED	No. Est.	Descripción
120401	09	Informar del quehacer de la administración pública a la sociedad.

Programa Sectorial		
Programa	Clave Alineación	Descripción
H	101120401	Programa Sectorial de Función Pública.

Objetivos Estratégicos		
No. Obj.	Clave Alineación	Descripción
1	101120401H	Difundir las acciones y hechos de interés social, económico y político de la gestión gubernamental.

Indicadores Estratégicos														
No. Obj	No. Ind	Tipo y Dimensión	Unidad de Medida	Nombre del Indicador	Descripción Cualitativa (Numerador / Denominador)	Año y Valor de Línea Base	Denominador (A)	Total Numerador	Programado (B)				Avances	
									Modificado (C)				Efic. del Ejer. D/C	Meta Indic. D/A
									Alcanzado (D)					
									Trimestres					
				I	II	III	IV							
1	1	Gestión Eficacia	Boletín Informativo	Porcentaje de comunicados informativos al alcance de la población.	Número de comunicados informativos realizados. / Total de comunicados informativos programados.	2017 2,250.00	2,250.00	2,250.00	563.00	563.00	562.00	562.00	105.56%	105.56%
							2,375.00		653.00	598.00	611.00	513.00		
1	2	Gestión Eficacia	Campaña	Pocentaje de material promocional difundido a la población.	Número de campañas realizadas. / Total de campañas programadas.	2017 320.00	320.00	320.00	80.00	80.00	80.00	80.00	86.88%	86.88%
							278.00		108.00	61.00	62.00	47.00		

Productos y Servicios	Clientes y Usuarios
Difusión del quehacer gubernamental a través de los medios de comunicación electrónica y publicidad impresa.	Organismos públicos que solicitan se difundan sus programas y metas de trabajo; y población a la que va dirigida la difusión de boletines informativos y campañas publicitarias.

SISTEMA CONTABLE 2017
INDICADORES DE POSTURA FISCAL
DEL 1o. DE ENERO AL 31 DE DICIEMBRE DE 2017

Fecha: Página 1 de 1
30/01/2018

CONCEPTO	ESTIMADO	DEVENGADO	PAGADO
I. Ingresos Presupuestarios	19,030,738.96	37,033,398.96	37,033,398.96
Ingresos del Gobierno de la Entidad Federativa	0.00	0.00	0.00
Ingresos del Sector Paraestatal	19,030,738.96	37,033,398.96	37,033,398.96
II. Egresos Presupuestarios	19,030,738.96	35,803,642.24	35,335,128.36
Egresos del Gobierno de la Entidad Federativa	0.00	0.00	0.00
Egresos del Sector Paraestatal	19,030,738.96	35,803,642.24	35,335,128.36
III. Balance Presupuestario (Superávit o Déficit) (III = I - II)	0.00	1,229,756.72	1,698,270.60

CONCEPTO	ESTIMADO	DEVENGADO	PAGADO
III. Balance Presupuestario (Superávit o Déficit)	0.00	1,229,756.72	1,698,270.60
IV. Intereses, Comisiones y Gastos de la Deuda	0.00	0.00	0.00
V. Balance Primario (Superávit o Déficit) (V = III - IV)	0.00	1,229,756.72	1,698,270.60

CONCEPTO	ESTIMADO	DEVENGADO	PAGADO
A. Financiamiento	0.00	0.00	0.00
B. Amortización de la Deuda	0.00	0.00	0.00
C. Endeudamiento o Desendeudamiento (C= A - B)	0.00	0.00	0.00

SISTEMA CONTABLE 2017
RELACIÓN DE CUENTAS BANCARIAS PRODUCTIVAS ESPECÍFICAS
DEL 1o. DE ENERO AL 31 DE DICIEMBRE DE 2017

Fecha: Página 1 de 1
29/01/2018

FONDO, PROGRAMA O CONVENIO	INSTITUCIÓN BANCARIA	DATOS DE LA CUENTA BANCARIA	
		NÚMERO DE CUENTA	TIPO DE CUENTA

NO APLICA

SISTEMA CONTABLE 2017
RELACIÓN DE ESQUEMAS BURSÁTILES Y COBERTURAS FINANCIERAS
DEL 1o. DE ENERO AL 31 DE DICIEMBRE DE 2017

Página 1 de 1
Fecha: 30/01/2018

RELACIÓN DE ESQUEMAS BURSÁTILES Y DE COBERTURAS FINANCIERAS

NO APLICA

EJERCICIO Y DESTINO DE GASTO FEDERALIZADO Y REINTEGROS
DEL 1o. DE ENERO AL 31 DE DICIEMBRE DE 2017

Página 1 de 1

PROGRAMA O FONDO	DESTINO DE LOS RECURSOS	DEVENGADO	PAGADO	REINTEGRO
5933 01 Proyectos de Desarrollo Regional (Ramo 23 - U128)	Cobertura Estatal	3 022 503	3 022 503	0
TOTAL		3 022 503	3 022 503	0

ESTADO DE SITUACIÓN FINANCIERA DETALLADO
AL 31 DE DICIEMBRE DEL 2016 Y AL 31 DE DICIEMBRE DEL 2017

Concepto	31 de diciembre de 2017	31 de diciembre de 2016	Concepto	31 de diciembre de 2017	31 de diciembre de 2016
ACTIVO			PASIVO		
Activo Circulante			Pasivo Circulante		
Efectivo y Equivalentes	103,842,824.00	100,255,363.52	Cuentas por Pagar a Corto Plazo	1,034,505,086.49	1,035,301,540.60
Efectivo			Servicios Personales por Pagar a Corto Plazo	382,066.66	515,551.16
Bancos/Tesorería			Proveedores por Pagar a Corto Plazo	7,386.69	92,370.33
Bancos/Dependencias y Otros	970.92	15.84	Contratistas por Obras Públicas por Pagar a Corto Plazo		
Inversiones Temporales (Hasta 3 Meses)			Participaciones y Aportaciones por Pagar a Corto Plazo		
Fondos con Afectación Específica	103,841,853.08	100,255,347.68	Transferencias Otorgadas por Pagar a Corto Plazo		
Depósitos de Fondos de Terceros en Garantía y/o Administración			Intereses, Comisiones y Otros Gastos de la Deuda Pública por Pagar a Corto Plazo		
Otros Efectivos y Equivalentes			Retenciones y Contribuciones por Pagar a Corto Plazo	1,572,287.16	2,150,745.73
Derechos a Recibir Efectivo o Equivalentes	308,776.92	3,656.28	Devoluciones de la Ley de Ingresos por Pagar a Corto Plazo		
Inversiones Financieras de Corto Plazo			Otras Cuentas por Pagar a Corto Plazo	1,032,543,345.98	1,032,542,873.38
Cuentas por Cobrar a Corto Plazo	7,008.96	793.68	Documentos por Pagar a Corto Plazo	0.00	0.00
Deudores Diversos por Cobrar a Corto Plazo	301,767.96	2,862.60	Documentos Comerciales por Pagar a Corto Plazo		
Ingresos por Recuperar a Corto Plazo			Documentos con Contratistas por Obras Públicas por Pagar a Corto Plazo		
Deudores por Anticipos de la Tesorería a Corto Plazo			Otros Documentos por Pagar a Corto Plazo		
Préstamos Otorgados a Corto Plazo			Porción a Corto Plazo de la Deuda Pública a Largo Plazo	0.00	0.00
Otros Derechos a Recibir Efectivo o Equivalentes a Corto Plazo			Porción a Corto Plazo de la Deuda Pública		
Derechos a Recibir Bienes o Servicios	0.00	0.00	Porción a Corto Plazo de Arrendamiento Financiero		
Anticipos a Proveedores por Adquisición de Bienes y Prestación de Servicios a Corto Plazo			Títulos y Valores a Corto Plazo	0.00	0.00
Anticipo a Proveedores por Adquisición de Bienes Inmuebles y Muebles a Corto Plazo			Pasivos Diferidos a Corto Plazo	0.00	0.00
Anticipo a Proveedores por Adquisición de Bienes Intangibles a Corto Plazo			Ingresos Cobrados por Adelantado a Corto Plazo		
Anticipo a Contratistas por Obras Públicas a Corto Plazo			Intereses Cobrados por Adelantado a Corto Plazo		
Otros Derechos a Recibir Bienes o Servicios a Corto Plazo			Otros Pasivos Diferidos a Corto Plazo		
Inventarios	0.00	0.00	Fondos y Bienes de Terceros en Garantía y/o Administración a Corto Plazo	0.00	0.00
Inventario de Mercancías para Venta			Fondos en Garantía a Corto Plazo		
Inventario de Mercancías Terminadas			Fondos en Administración a Corto Plazo		
Inventario de Mercancías en Proceso de Elaboración			Fondos Contingentes a Corto Plazo		
Inventario de Materias Primas, Materiales y Suministros para Producción			Fondos de Fideicomisos, Mandatos y Contratos Análogos a Corto Plazo		
Bienes en Tránsito			Otros Fondos de Terceros en Garantía y/o Administración a Corto Plazo		
Almacenes	0.00	0.00	Valores y Bienes en Garantía a Corto Plazo		
Estimación por Pérdida o Deterioro de Activos Circulantes	0.00	0.00	Provisiones a Corto Plazo	0.00	0.00
Estimaciones para Cuentas Incobrables por Derechos a Recibir Efectivo o Equivalentes			Provisión para Demandas y Juicios a Corto Plazo		
Estimación por Deterioro de Inventarios			Provisión para Contingencias a Corto Plazo		
Otros Activos Circulantes	0.00	0.00	Otras Provisiones a Corto Plazo		
Valores en Garantía			Otros Pasivos a Corto Plazo	0.00	0.00
Bienes en Garantía (excluye depósitos de fondos)			Ingresos por Clasificar		
Bienes Derivados de Embargos, Decomisos, Aseguramientos y Dación en Pago			Recaudación por Participar		
Adquisición con Fondos de Terceros			Otros Pasivos Circulantes		
Total de Activos Circulantes	104,151,600.92	100,259,019.80	Total de Pasivos Circulantes	1,034,505,086.49	1,035,301,540.60
Activo No Circulante			Pasivo No Circulante		
Inversiones Financieras a Largo Plazo			Cuentas por Pagar a Largo Plazo	382,076.98	382,076.98
Derechos a Recibir Efectivo o Equivalentes a Largo Plazo	1,680,747.84	1,680,747.84	Documentos por Pagar a Largo Plazo		
Bienes Inmuebles, Infraestructura y Construcciones en Proceso			Deuda Pública a Largo Plazo		
Bienes Muebles	1,414,204.99	1,530,638.59	Pasivos Diferidos a Largo Plazo		
Activos Intangibles			Fondos y Bienes de Terceros en Garantía y/o Administración a Largo Plazo	1,711,842.74	1,711,842.74
Depreciación, Deterioro y Amortización Acumulada de Bienes	(1,161,626.27)	(1,149,251.84)	Provisiones a Largo Plazo		
Activos Diferidos	976,942,442.94	980,760,756.58	Total de Pasivos No Circulantes	2,093,919.72	2,093,919.72
Estimación por Pérdida o Deterioro de Activos no Circulantes			Total del Pasivo	1,036,599,006.21	1,037,395,460.32
Otros Activos no Circulantes			HACIENDA PÚBLICA / PATRIMONIO		
Total de Activos No Circulantes	978,875,769.50	982,822,891.17	Hacienda Pública/Patrimonio Contribuido	0.00	0.00
Total del Activo	1,083,027,370.42	1,083,081,910.97	Aportaciones		
			Donaciones de Capital		
			Actualización de la Hacienda Pública/Patrimonio		
			Hacienda Pública/Patrimonio Generado	46,428,364.21	45,686,450.65
			Resultados del Ejercicio (Ahorro/Desahorro)	1,198,512.23	620,397.83
			Resultados de Ejercicios Anteriores	45,229,851.98	45,066,052.82
			Revalúos		
			Reservas		
			Rectificaciones de Resultados de Ejercicios Anteriores		
			Exceso o Insuficiencia en la Actualización de la Hacienda Pública/Patrimonio	0.00	0.00
			Resultado por Posición Monetaria		
			Resultado por Tenencia de Activos no Monetarios		
Total de Activos No Circulantes	978,875,769.50	982,822,891.17	Total Hacienda Pública/Patrimonio	46,428,364.21	45,686,450.65
Total del Activo	1,083,027,370.42	1,083,081,910.97	Total del Pasivo y Hacienda Pública/Patrimonio	1,083,027,370.42	1,083,081,910.97

INFORME ANALÍTICO DE LA DEUDA PÚBLICA Y OTROS PASIVOS
DEL 1o. DE ENERO AL 31 DE DICIEMBRE DE 2017

Página 1 de 1
Fecha: 30/01/2018
LDF-2

Denominación de la Deuda Pública y Otros Pasivos	Saldo al 31 de diciembre de 2016	Disposiciones del Período	Amortizaciones del Período	Revaluaciones, Reclasificaciones y Otros Ajustes	Saldo Final del Período	Pago de Intereses del Período	Pago de Comisiones y demás costos asociados durante el Período
--	----------------------------------	---------------------------	----------------------------	--	-------------------------	-------------------------------	--

Deuda Pública

Corto Plazo

Instituciones de Crédito
Títulos y Valores
Arrendamientos Financieros

Largo Plazo

Instituciones de Crédito
Títulos y Valores
Arrendamientos Financieros

Otros Pasivos

0.00

0.00

Total de la Deuda Pública y Otros Pasivos

Deuda Contingente (Informativo)

Valor de Instrumentos Bono Cupón Cero (Informativo)

Instrumento Bono Cupón Cero 1, Banobras
Instrumento Bono Cupón Cero 2, Banobras

Obligaciones a Corto Plazo	Monto Contratado	Plazo Pactado	Tasa de Interés	Comisiones y Costos Relacionados	Tasa Efectiva
----------------------------	------------------	---------------	-----------------	----------------------------------	---------------

Obligaciones a Corto Plazo (Informativo)

Interacciones, S.A.

NO APLICA

SISTEMA CONTABLE 2017
INFORME ANALÍTICO DE OBLIGACIONES DIFERENTES DE FINANCIAMIENTOS
DEL 1o. DE ENERO AL 31 DE DICIEMBRE DE 2017

Fecha:

Página 1 de 1
30/01/2018
LDF-3

DENOMINACIÓN DE LAS OBLIGACIONES DIFERENTES DE FINANCIAMIENTO	FECHA DEL CONTRATO	FECHA DE INICIO DE OPERACIÓN DEL PROYECTO	FECHA DE VENCIMIENTO	MONTO DE LA INVERSIÓN PACTADO	PLAZO PACTADO	MONTO PROMEDIO MENSUAL DEL PAGO DE LA CONTRAPRESTACIÓN	MONTO PROMEDIO MENSUAL DEL PAGO DE LA CONTRAPRESTACIÓN CORRESPONDIENTE AL PAGO DE INVERSIÓN	MONTO PAGADO DE LA INVERSIÓN AL 31 DE DICIEMBRE DE 2017	MONTO PAGADO DE LA INVERSIÓN ACTUALIZADO AL 31 DE DICIEMBRE DE 2017	SALDO PENDIENTE POR PAGAR DE LA INVERSIÓN AL 31 DE DICIEMBRE DE 2017
---	--------------------	---	----------------------	-------------------------------	---------------	--	---	---	---	--

APP'S

APP 1
APP 2
APP 3
APP XX

Otros instrumentos

Otro instrumento 1
Otro instrumento 2
Otro instrumento 3
Otro instrumento XX

**Total de Obligaciones
Diferentes de Financiamiento**



NO APLICA

SISTEMA CONTABLE 2017

BALANCE PRESUPUESTARIO

Fecha: 30/01/2018

Página 1 de 1

DEL 1o. DE ENERO AL 31 DE DICIEMBRE DE 2017

LDF 4

CONCEPTO	ESTIMADO/APROBADO	DEVENGADO	RECAUDADO/PAGADO
Ingresos Totales	19,030,738.96	33,217,677.14	33,217,677.14
Ingresos de Libre Disposición	19,030,738.96	30,195,174.31	30,195,174.31
Transferencias Federales Etiquetadas	0.00	3,022,502.83	3,022,502.83
Financiamiento Neto	0.00	0.00	0.00
Egresos Presupuestarios	19,030,738.96	35,803,642.24	35,335,128.36
Gasto No Etiquetado (sin incluir Amortización de la Deuda Pública)	19,030,738.96	32,781,139.41	32,312,625.53
Gasto Etiquetado (sin incluir Amortización de la Deuda Pública)	0.00	3,022,502.83	3,022,502.83
Remanentes del Ejercicio Anterior		3,815,721.82	3,815,721.82
Remanentes de Ingresos de Libre Disposición aplicados en el periodo		3,815,721.82	3,815,721.82
Remanentes de Transferencias Federales Etiquetadas aplicados en el periodo		0.00	0.00
Balance Presupuestario	0.00	1,229,756.72	1,698,270.60
Balance Presupuestario sin Financiamiento Neto	0.00	1,229,756.72	1,698,270.60
Balance Presupuestario sin Financiamiento Neto y sin Remanentes del Ejercicio Anterior	0.00	(2,585,965.10)	(2,117,451.22)

CONCEPTO	APROBADO	DEVENGADO	PAGADO
Intereses, Comisiones y Gastos de la Deuda	0.00	0.00	0.00
Intereses, Comisiones y Gastos de la Deuda con Gasto No Etiquetado	0.00	0.00	0.00
Intereses, Comisiones y Gastos de la Deuda con Gasto Etiquetado	0.00	0.00	0.00
Balance Primario	0.00	(2,585,965.10)	(2,117,451.22)

CONCEPTO	ESTIMADO/APROBADO	DEVENGADO	RECAUDADO/PAGADO
Financiamiento	0.00	0.00	0.00
Financiamiento con Fuente de Pago de Ingresos de Libre Disposición	0.00	0.00	0.00
Financiamiento con Fuente de Pago de Transferencias Federales Etiquetadas	0.00	0.00	0.00
Amortización de la Deuda	0.00	0.00	0.00
Amortización de la Deuda Pública con Gasto No Etiquetado	0.00	0.00	0.00
Amortización de la Deuda Pública con Gasto Etiquetado	0.00	0.00	0.00
Financiamiento Neto	0.00	0.00	0.00

CONCEPTO	ESTIMADO/APROBADO	DEVENGADO	RECAUDADO/PAGADO
Ingresos de Libre Disposición	19,030,738.96	30,195,174.31	30,195,174.31
Financiamiento Neto con Fuente de Pago de Ingresos de Libre Disposición	0.00	0.00	0.00
Financiamiento con Fuente de Pago de Ingresos de Libre Disposición	0.00	0.00	0.00
Amortización de la Deuda Pública con Gasto No Etiquetado	0.00	0.00	0.00
Gasto No Etiquetado (sin incluir amortización de la Deuda Pública)	19,030,738.96	32,781,139.41	32,312,625.53
Remanentes de Ingresos de Libre Disposición aplicados en el periodo		3,815,721.82	3,815,721.82
Balance Presupuestario de Recursos Disponibles	0.00	1,229,756.72	1,698,270.60
Balance Presupuestario de Recursos Disponibles sin Financiamiento Neto	0.00	1,229,756.72	1,698,270.60

CONCEPTO	ESTIMADO/APROBADO	DEVENGADO	RECAUDADO/PAGADO
Transferencias Federales Etiquetadas	0.00	3,022,502.83	3,022,502.83
Financiamiento Neto con fuente de Pago de Transferencias Federales Etiquetadas	0.00	0.00	0.00
Financiamiento con Fuente de Pago de Transferencias Federales Etiquetadas	0.00	0.00	0.00
Amortización de la Deuda Pública con Gasto Etiquetado	0.00	0.00	0.00
Gasto Etiquetado (sin incluir Amortización de la Deuda)	0.00	3,022,502.83	3,022,502.83
Remanentes de Transferencias Federales Etiquetadas aplicados en el periodo		0.00	0.00
Balance Presupuestario de Recursos Etiquetados	0.00	0.00	0.00
Balance Presupuestario de Recursos Etiquetados sin Financiamiento Neto	0.00	0.00	0.00

NOMBRE DEL ENTE PÚBLICO : Instituto de Comunicación Social del Estado de Chiapas
Estado Analítico del Ejercicio del Presupuesto de Egresos Detallado – LDF 6a.
Clasificación por Objeto del Gasto (Capítulo y Concepto)

Del 1 de Enero al 31 de diciembre de 2017

(PESOS)

Concepto	Egresos					Subejercicio
	Aprobado	Ampliaciones / Reducciones	Modificado	Devengado	Pagado	
b5) Productos Químicos, Farmacéuticos y de Laboratorio.	0.00	0.00	0.00	0.00	0.00	0.00
b6) Combustibles, Lubricantes y Aditivos.	0.00	0.00	0.00	0.00	0.00	0.00
b7) Vestuario, Blancos, Prendas de Protección y Artículos Deportivos.	0.00	0.00	0.00	0.00	0.00	0.00
b8) Materiales y Suministros para Seguridad.	0.00	0.00	0.00	0.00	0.00	0.00
b9) Herramientas, Refacciones y Accesorios Menores.	0.00	0.00	0.00	0.00	0.00	0.00
C. Servicios Generales.	0.00	0.00	0.00	0.00	0.00	0.00
c1) Servicios Básicos.	0.00	0.00	0.00	0.00	0.00	0.00
c2) Servicios de Arrendamiento.	0.00	0.00	0.00	0.00	0.00	0.00
c3) Servicios Profesionales, Científicos, Técnicos y Otros Servicios.	0.00	0.00	0.00	0.00	0.00	0.00
c4) Servicios Financieros, Bancarios y Comerciales.	0.00	0.00	0.00	0.00	0.00	0.00
c5) Servicios de Instalación, Reparación, Mantenimiento y Conservación.	0.00	0.00	0.00	0.00	0.00	0.00
c6) Servicios de Comunicación Social y Publicidad.	0.00	0.00	0.00	0.00	0.00	0.00
c7) Servicios de Traslado y Viáticos.	0.00	0.00	0.00	0.00	0.00	0.00
c8) Servicios Oficiales.	0.00	0.00	0.00	0.00	0.00	0.00
c9) Otros Servicios Generales.	0.00	0.00	0.00	0.00	0.00	0.00
D. Transferencias, Asignaciones, Subsidios y Otras Ayudas.	0.00	0.00	0.00	0.00	0.00	0.00
d1) Transferencias Internas y Asignaciones al Sector Público.	0.00	0.00	0.00	0.00	0.00	0.00
d2) Transferencias al Resto del Sector Público.	0.00	0.00	0.00	0.00	0.00	0.00
d3) Subsidios y Subvenciones.	0.00	0.00	0.00	0.00	0.00	0.00
d4) Ayudas Sociales.	0.00	0.00	0.00	0.00	0.00	0.00
d5) Pensiones y Jubilaciones.	0.00	0.00	0.00	0.00	0.00	0.00
d6) Transferencias a Fideicomisos, Mandatos y Otros Análogos.	0.00	0.00	0.00	0.00	0.00	0.00
d7) Transferencias a la Seguridad Social	0.00	0.00	0.00	0.00	0.00	0.00
d8) Donativos	0.00	0.00	0.00	0.00	0.00	0.00
d9) Transferencias al Exterior.	0.00	0.00	0.00	0.00	0.00	0.00
E. Bienes Muebles, Inmuebles e Intangibles.	0.00	0.00	0.00	0.00	0.00	0.00
e1) Mobiliario y Equipo de Administración.	0.00	0.00	0.00	0.00	0.00	0.00
e2) Mobiliario y Equipo Educativo y Recreativo.	0.00	0.00	0.00	0.00	0.00	0.00
e3) Equipo e Instrumental Médico y de Laboratorio.	0.00	0.00	0.00	0.00	0.00	0.00
e4) Vehículos y Equipo de Transporte.	0.00	0.00	0.00	0.00	0.00	0.00
e5) Equipo de Defensa y Seguridad.	0.00	0.00	0.00	0.00	0.00	0.00
e6) Maquinaria, Otros Equipos y Herramientas.	0.00	0.00	0.00	0.00	0.00	0.00
e7) Activos Biológicos.	0.00	0.00	0.00	0.00	0.00	0.00
e8) Bienes Inmuebles.	0.00	0.00	0.00	0.00	0.00	0.00
e9) Activos Intangibles.	0.00	0.00	0.00	0.00	0.00	0.00
F. Inversión Pública.	0.00	0.00	0.00	0.00	0.00	0.00
f1) Obra Pública en Bienes de Dominio Público.	0.00	0.00	0.00	0.00	0.00	0.00
f2) Obra Pública en Bienes Propios.	0.00	0.00	0.00	0.00	0.00	0.00
f3) Proyectos Productivos y Acciones de Fomento	0.00	0.00	0.00	0.00	0.00	0.00
G. Inversiones Financieras y Otras Provisiones.	0.00	0.00	0.00	0.00	0.00	0.00
g1) Inversiones para el Fomento de Actividades Productivas	0.00	0.00	0.00	0.00	0.00	0.00
g2) Acciones y Participaciones de Capital	0.00	0.00	0.00	0.00	0.00	0.00
g3) Compra de Títulos y Valores	0.00	0.00	0.00	0.00	0.00	0.00
g4) Concesión de Préstamos.	0.00	0.00	0.00	0.00	0.00	0.00
g5) Inversiones en Fideicomisos, Mandatos y Otros Análogos.	0.00	0.00	0.00	0.00	0.00	0.00
Fideicomiso de Desastres Naturales (informativo)						
g6) Otras Inversiones Financieras	0.00	0.00	0.00	0.00	0.00	0.00
g7) Provisiones para Contingencias y Otras Erogaciones Especiales.	0.00	0.00	0.00	0.00	0.00	0.00
H. Participaciones y Aportaciones.	0.00	0.00	0.00	0.00	0.00	0.00
h1) Participaciones.	0.00	0.00	0.00	0.00	0.00	0.00
h2) Aportaciones.	0.00	0.00	0.00	0.00	0.00	0.00
h3) Convenios.	0.00	0.00	0.00	0.00	0.00	0.00
I. Deuda Pública.	0.00	0.00	0.00	0.00	0.00	0.00
i1) Amortización de la Deuda Pública.	0.00	0.00	0.00	0.00	0.00	0.00
i2) Intereses de la Deuda Pública.	0.00	0.00	0.00	0.00	0.00	0.00
i3) Comisiones de la Deuda Pública.	0.00	0.00	0.00	0.00	0.00	0.00
i4) Gastos de la Deuda Pública.	0.00	0.00	0.00	0.00	0.00	0.00
i5) Costo por Coberturas.	0.00	0.00	0.00	0.00	0.00	0.00
i6) Apoyos Financieros.	0.00	0.00	0.00	0.00	0.00	0.00
i7) Adeudos de Ejercicios Fiscales Anteriores (ADEFAS).	0.00	0.00	0.00	0.00	0.00	0.00
III. Total de Egresos	19,030,738.96	16,107,340.23	37,138,079.19	35,803,642.24	35,335,128.36	1,334,436.95

NOMBRE DEL ENTE PÚBLICO : Instituto de Comunicación Social del Estado de Chiapas
Estado Analítico del Ejercicio del Presupuesto de Egresos Detallado – LDF 6b.

Clasificación Administrativa

Del 1 de Enero al 31 de diciembre de 2017
(PESOS)

Concepto	Egresos					Subejercicio
	Aprobado	Ampliaciones / Reducciones	Modificado	Devengado	Pagado	
I. Gasto No Etiquetado	19,030,738.96	15,084,837.40	34,115,576.36	32,781,139.41	32,312,625.53	1,334,436.95
E. Entidades Paraestatales y Fideicomisos No Empresariales y No Financieros	19,030,738.96	15,084,837.40	34,115,576.36	32,781,139.41	32,312,625.53	1,334,436.95
Instituto de Comunicación Social del Estado de Chiapas	19,030,738.96	15,084,837.40	34,115,576.36	32,781,139.41	32,312,625.53	1,334,436.95
II. Gasto Etiquetado	0.00	3,022,502.83	3,022,502.83	3,022,502.83	3,022,502.83	0.00
E. Entidades Paraestatales y Fideicomisos No Empresariales y No Financieros	0.00	3,022,502.83	3,022,502.83	3,022,502.83	3,022,502.83	0.00
Instituto de Comunicación Social del Estado de Chiapas	0.00	3,022,502.83	3,022,502.83	3,022,502.83	3,022,502.83	0.00
III. Total de Egresos	19,030,738.96	18,107,340.23	37,138,079.19	35,803,642.24	35,335,128.36	1,334,436.95

NOMBRE DEL ENTE PÚBLICO : Instituto de Comunicación Social del Estado de Chiapas

Estado Analítico del Ejercicio del Presupuesto de Egresos Detallado – LDF 6c.

Clasificación Funcional (Finalidad y Función)

Del 1 de Enero al 31 de diciembre de 2017

(PESOS)

Concepto	Egresos					Subejercicio
	Aprobado	Ampliaciones / Reducciones	Modificado	Devengado	Pagado	
I. Gasto No Etiquetado	19,030,738.96	15,084,837.40	34,115,576.36	32,781,139.41	32,312,625.53	1,334,436.95
A. Gobierno	19,030,738.96	15,084,837.40	34,115,576.36	32,781,139.41	32,312,625.53	1,334,436.95
a1) Legislación	0.00	0.00	0.00	0.00	0.00	0.00
a2) Justicia	0.00	0.00	0.00	0.00	0.00	0.00
a3) Coordinación de la política de gobierno	0.00	0.00	0.00	0.00	0.00	0.00
a4) Relaciones exteriores	0.00	0.00	0.00	0.00	0.00	0.00
a5) Asuntos financieros y hacendarios	0.00	0.00	0.00	0.00	0.00	0.00
a6) Seguridad Nacional	0.00	0.00	0.00	0.00	0.00	0.00
a7) Asuntos de orden público y de seguridad interior	0.00	0.00	0.00	0.00	0.00	0.00
a8) Otros servicios generales	0.00	0.00	0.00	0.00	0.00	0.00
B. Desarrollo Social	19,030,738.96	15,084,837.40	34,115,576.36	32,781,139.41	32,312,625.53	1,334,436.95
b1) Protección ambiental	0.00	0.00	0.00	0.00	0.00	0.00
b2) Vivienda y servicios a la comunidad	0.00	0.00	0.00	0.00	0.00	0.00
b3) Salud	0.00	0.00	0.00	0.00	0.00	0.00
b4) Recreación, cultura y otras manifestaciones sociales	0.00	0.00	0.00	0.00	0.00	0.00
b5) Educación	0.00	0.00	0.00	0.00	0.00	0.00
b6) Protección social	0.00	0.00	0.00	0.00	0.00	0.00
b7) Otros Asuntos Sociales	0.00	0.00	0.00	0.00	0.00	0.00
C. Desarrollo Económico	0.00	0.00	0.00	0.00	0.00	0.00
c1) Asuntos económicos, comerciales y laborales en general	0.00	0.00	0.00	0.00	0.00	0.00
c2) Agropecuaria, silvicultura, pesca y caza	0.00	0.00	0.00	0.00	0.00	0.00
c3) Combustibles y energía	0.00	0.00	0.00	0.00	0.00	0.00
c4) Minería, manufacturas y construcción	0.00	0.00	0.00	0.00	0.00	0.00
c5) Transporte	0.00	0.00	0.00	0.00	0.00	0.00
c6) Comunicaciones	0.00	0.00	0.00	0.00	0.00	0.00
c7) Turismo	0.00	0.00	0.00	0.00	0.00	0.00
c8) Ciencia, tecnología e innovación	0.00	0.00	0.00	0.00	0.00	0.00
c9) Otras industrias y otros asuntos económicos	0.00	0.00	0.00	0.00	0.00	0.00
D. Otras no Clasificadas en Funciones Anteriores	0.00	0.00	0.00	0.00	0.00	0.00
d1) Transac. de la deuda pública/costo financiero de la deuda	0.00	0.00	0.00	0.00	0.00	0.00
d2) Transf., part. y aport. entre diferentes niv. y ord. de gob.	0.00	0.00	0.00	0.00	0.00	0.00
d3) Saneamiento del Sistema Financiero	0.00	0.00	0.00	0.00	0.00	0.00
d4) Adeudos de Ejercicios Fiscales Anteriores	0.00	0.00	0.00	0.00	0.00	0.00
II. Gasto Etiquetado	0.00	3,022,502.83	3,022,502.83	3,022,502.83	3,022,502.83	0.00
A. Gobierno	0.00	3,022,502.83	3,022,502.83	3,022,502.83	3,022,502.83	0.00
a1) Legislación	0.00	0.00	0.00	0.00	0.00	0.00
a2) Justicia	0.00	0.00	0.00	0.00	0.00	0.00
a3) Coordinación de la política de gobierno	0.00	0.00	0.00	0.00	0.00	0.00
a4) Relaciones exteriores	0.00	0.00	0.00	0.00	0.00	0.00
a5) Asuntos financieros y hacendarios	0.00	0.00	0.00	0.00	0.00	0.00
a6) Seguridad Nacional	0.00	0.00	0.00	0.00	0.00	0.00
a7) Asuntos de orden público y de seguridad interior	0.00	0.00	0.00	0.00	0.00	0.00
a8) Otros servicios generales	0.00	0.00	0.00	0.00	0.00	0.00
B. Desarrollo Social	0.00	0.00	0.00	0.00	0.00	0.00
b1) Protección ambiental	0.00	0.00	0.00	0.00	0.00	0.00
b2) Vivienda y servicios a la comunidad	0.00	0.00	0.00	0.00	0.00	0.00
b3) Salud	0.00	0.00	0.00	0.00	0.00	0.00
b4) Recreación, cultura y otras manifestaciones sociales	0.00	0.00	0.00	0.00	0.00	0.00
b5) Educación	0.00	0.00	0.00	0.00	0.00	0.00
b6) Protección social	0.00	0.00	0.00	0.00	0.00	0.00
b7) Otros Asuntos Sociales	0.00	0.00	0.00	0.00	0.00	0.00
C. Desarrollo Económico	0.00	0.00	0.00	0.00	0.00	0.00
c1) Asuntos económicos, comerciales y laborales en general	0.00	0.00	0.00	0.00	0.00	0.00
c2) Agropecuaria, silvicultura, pesca y caza	0.00	0.00	0.00	0.00	0.00	0.00
c3) Combustibles y energía	0.00	0.00	0.00	0.00	0.00	0.00
c4) Minería, manufacturas y construcción	0.00	0.00	0.00	0.00	0.00	0.00
c5) Transporte	0.00	0.00	0.00	0.00	0.00	0.00
c6) Comunicaciones	0.00	0.00	0.00	0.00	0.00	0.00
c7) Turismo	0.00	0.00	0.00	0.00	0.00	0.00
c8) Ciencia, tecnología e innovación	0.00	0.00	0.00	0.00	0.00	0.00
c9) Otras industrias y otros asuntos económicos	0.00	0.00	0.00	0.00	0.00	0.00
D. Otras no Clasificadas en Funciones Anteriores	0.00	0.00	0.00	0.00	0.00	0.00
d1) Transac. de la deuda pública/costo financiero de la deuda	0.00	0.00	0.00	0.00	0.00	0.00
d2) Transf., part. y aport. entre diferentes niv. y ord. de gob.	0.00	0.00	0.00	0.00	0.00	0.00
d3) Saneamiento del Sistema Financiero	0.00	0.00	0.00	0.00	0.00	0.00
d4) Adeudos de Ejercicios Fiscales Anteriores	0.00	0.00	0.00	0.00	0.00	0.00
III. Total de Egresos	19,030,738.96	18,107,340.23	37,138,079.19	35,803,642.24	35,335,128.36	1,334,436.95

NOMBRE DEL ENTE PÚBLICO : Instituto de Comunicación Social del Estado de Chiapas

Estado Analítico del Ejercicio del Presupuesto de Egresos Detallado – LDF 6d.

Clasificación de Servicios Personales por Categoría

Del 1 de Enero al 31 de diciembre de 2017

(PESOS)

Concepto	Egresos					Subejercicio
	Aprobado	Ampliaciones / Reducciones	Modificado	Devengado	Pagado	
I. Gasto No Etiquetado	17,822,631.18	14,818,837.40	32,641,468.58	31,711,127.59	31,251,068.46	930,340.99
A. Personal Administrativo y de Servicio Público	17,822,631.18	14,438,813.86	32,261,445.04	31,331,104.05	30,871,044.92	930,340.99
B. Magisterio	0.00	0.00	0.00	0.00	0.00	0.00
C. Servicios de Salud	0.00	0.00	0.00	0.00	0.00	0.00
c1) Personal Administrativo	0.00	0.00	0.00	0.00	0.00	0.00
c2) Personal Médico, Paramédico y Afín	0.00	0.00	0.00	0.00	0.00	0.00
D. Seguridad Pública	0.00	0.00	0.00	0.00	0.00	0.00
E. Gastos Asociados a la Implementación de Nuevas Leyes Federales o Reformas a las mismas	0.00	0.00	0.00	0.00	0.00	0.00
e1) Nombre del Programa o Ley 1	0.00	0.00	0.00	0.00	0.00	0.00
F. Sentencias Laborales Definitivas	0.00	380,023.54	380,023.54	380,023.54	380,023.54	0.00
II. Gasto Etiquetado	0.00	3,022,502.83	3,022,502.83	3,022,502.83	3,022,502.83	0.00
A. Personal Administrativo y de Servicio Público	0.00	3,022,502.83	3,022,502.83	3,022,502.83	3,022,502.83	0.00
B. Magisterio	0.00	0.00	0.00	0.00	0.00	0.00
C. Servicios de Salud	0.00	0.00	0.00	0.00	0.00	0.00
c1) Personal Administrativo	0.00	0.00	0.00	0.00	0.00	0.00
c2) Personal Médico, Paramédico y Afín	0.00	0.00	0.00	0.00	0.00	0.00
D. Seguridad Pública	0.00	0.00	0.00	0.00	0.00	0.00
E. Gastos Asociados a la Implementación de Nuevas Leyes Federales o Reformas a las mismas	0.00	0.00	0.00	0.00	0.00	0.00
e1) Nombre del Programa o Ley 1	0.00	0.00	0.00	0.00	0.00	0.00
F. Sentencias Laborales Definitivas	0.00	0.00	0.00	0.00	0.00	0.00
III. Total del Gasto en Servicios Personales	17,822,631.18	17,841,340.23	35,663,971.41	34,733,630.42	34,273,571.29	930,340.99

NOMBRE DEL ENTE PÚBLICO: INSTITUTO DE COMUNICACIÓN SOCIAL
 GUÍA DE CUMPLIMIENTO DE LA LEY DE DISCIPLINA FINANCIERA DE LAS ENTIDADES FEDERATIVAS Y MUNICIPIOS
 DEL 1 DE ENERO AL 31 DE DICIEMBRE DEL 2017

Indicadores de Observancia	Implementación		Resultado		Fundamento	Comentarios
	SI	NO	Monto o valor	Unidad (pesos/porcentaje)		
	Mecanismo de Verificación	Fecha estimada de cumplimiento				
INDICADORES PRESUPUESTARIOS						
A. INDICADORES CUANTITATIVOS						
1 Balance Presupuestario Sostenible						
a. Propuesto	Iniciativa de Ley de Ingresos y Proyecto de Presupuesto de Egresos	31 de Diciembre 2017	19,030,738.96	pesos	Art. 6 y 19 de la LDF	
b. Aprobado	Ley de Ingresos y Presupuesto de Egresos	31 de Diciembre 2017	19,030,738.96	pesos	Art. 6 y 19 de la LDF	
c. Ejercido	Cuenta Pública / Formato 4 LDF	31 de Diciembre 2017	35,803,642.24	pesos	Art. 6 y 19 de la LDF	
2 Balance Presupuestario de Recursos Disponibles Sostenible						
a. Propuesto	Iniciativa de Ley de Ingresos y Proyecto de Presupuesto de Egresos	31 de Diciembre 2017	19,030,738.96	pesos	Art. 6 y 19 de la LDF	
b. Aprobado	Ley de Ingresos y Presupuesto de Egresos	31 de Diciembre 2017	19,030,738.96	pesos	Art. 6 y 19 de la LDF	
c. Ejercido	Cuenta Pública / Formato 4 LDF	31 de Diciembre 2017	32,781,149.41	pesos	Art. 6 y 19 de la LDF	
3 Financiamiento Neto dentro del Techo de Financiamiento Neto						
a. Propuesto	Iniciativa de Ley de Ingresos	31 de Diciembre 2017	N/A	pesos	Art. 6, 19 y 46 de la LDF	
b. Aprobado	Ley de Ingresos	31 de Diciembre 2017	N/A	pesos	Art. 6, 19 y 46 de la LDF	
c. Ejercido	Cuenta Pública / Formato 4 LDF	31 de Diciembre 2017	N/A	pesos	Art. 6, 19 y 46 de la LDF	
4 Recursos destinados a la atención de desastres naturales						
a. Asignación al fideicomiso para desastres naturales						
a.1 Aprobado	Reporte Trim. Formato 6 a)	31 de Diciembre 2017	N/A	pesos	Art. 9 de la LDF	
a.2 Pagado	Cuenta Pública / Formato 6 a)	31 de Diciembre 2017	N/A	pesos	Art. 9 de la LDF	
b. Aportación promedio realizada por la Entidad Federativa durante los 5 ejercicios previos, para infraestructura dañada por desastres naturales	Autorizaciones de recursos aprobados por el FONDEN	31 de Diciembre 2017	N/A	pesos	Art. 9 de la LDF	
c. Saldo del fideicomiso para desastres naturales	Cuenta Pública / Auxiliar de Cuentas	31 de Diciembre 2017	N/A	pesos	Art. 9 de la LDF	
d. Costo promedio de los últimos 5 ejercicios de la reconstrucción de infraestructura dañada por desastres naturales	Autorizaciones de recursos aprobados por el FONDEN	31 de Diciembre 2017	N/A	pesos	Art. 9 de la LDF	
5 Techo para servicios personales						
a. Asignación en el Presupuesto de Egresos	Reporte Trim. Formato 6 d)	31 de Diciembre 2017	17,822,631.18	pesos	Art. 10 y 21 de la LDF	
b. Ejercido	Reporte Trim. Formato 6 d)	31 de Diciembre 2017	34,733,630.42	pesos	Art. 13 fracc. V y 21 de la LDF	
6 Previsiones de gasto para compromisos de pago derivados de APPs						
a. Asignación en el Presupuesto de Egresos	Presupuesto de Egresos	31 de Diciembre 2017	N/A	pesos	Art. 11 y 21 de la LDF	
7 Techo de ADEFAS para el ejercicio fiscal						
a. Propuesto	Proyecto de Presupuesto de Egresos	31 de Diciembre 2017	0.00	pesos	Art. 12 y 20 de la LDF	
b. Aprobado	Reporte Trim. Formato 6 a)	31 de Diciembre 2017	0.00	pesos	Art. 12 y 20 de la LDF	
c. Ejercido	Cuenta Pública / Formato 6 a)	31 de Diciembre 2017	0.00	pesos	Art. 12 y 20 de la LDF	
1 Iniciativa de Ley de Ingresos y Proyecto de Presupuesto de Egresos						
a. Objetivos anuales, estrategias y metas para el ejercicio fiscal	Iniciativa de Ley de Ingresos y Proyecto de Presupuesto de Egresos	31 de Diciembre 2017	N/A	pesos	Art. 5 y 18 de la LDF	
b. Proyecciones de ejercicios posteriores	Iniciativa de Ley de Ingresos y Proyecto de Presupuesto de Egresos / Formatos 7 a) y b)	31 de Diciembre 2017	N/A	pesos	Art. 5 y 18 de la LDF	
c. Descripción de riesgos relevantes y propuestas de acción para enfrentarlos	Iniciativa de Ley de Ingresos y Proyecto de Presupuesto de Egresos	31 de Diciembre 2017	N/A	pesos	Art. 5 y 18 de la LDF	
d. Resultados de ejercicios fiscales anteriores y el ejercicio fiscal en cuestión	Iniciativa de Ley de Ingresos y Proyecto de Presupuesto de Egresos / Formatos 7 c) y d)	31 de Diciembre 2017	N/A	pesos	Art. 5 y 18 de la LDF	
e. Estudio actuarial de las pensiones de sus trabajadores	Proyecto de Presupuesto de Egresos / Formato 8	31 de Diciembre 2017	N/A	pesos	Art. 5 y 18 de la LDF	
2 Balance Presupuestario de Recursos Disponibles, en caso de ser negativo						
a. Razones excepcionales que justifican el Balance Presupuestario de Recursos Disponibles negativo	Iniciativa de Ley de Ingresos o Proyecto de Presupuesto de Egresos	31 de Diciembre 2017	N/A		Art. 6 y 19 de la LDF	
b. Fuente de recursos para cubrir el Balance Presupuestario de Recursos Disponibles negativo	Iniciativa de Ley de Ingresos o Proyecto de Presupuesto de Egresos	31 de Diciembre 2017	N/A		Art. 6 y 19 de la LDF	
c. Número de ejercicios fiscales y acciones necesarias para cubrir el Balance Presupuestario de Recursos Disponibles negativo	Iniciativa de Ley de Ingresos o Proyecto de Presupuesto de Egresos	31 de Diciembre 2017	N/A		Art. 6 y 19 de la LDF	
d. Informes Trimestrales sobre el avance de las acciones para recuperar el Balance Presupuestario de Recursos Disponibles	Reporte Trim. y Cuenta Pública	31 de Diciembre 2017	N/A		Art. 6 y 19 de la LDF	

NOMBRE DEL ENTE PÚBLICO: INSTITUTO DE COMUNICACIÓN SOCIAL
 GUÍA DE CUMPLIMIENTO DE LA LEY DE DISCIPLINA FINANCIERA DE LAS ENTIDADES FEDERATIVAS Y MUNICIPIOS
 DEL 1 DE ENERO AL 31 DE DICIEMBRE DEL 2017

Indicadores de Observancia	Implementación		Resultado		Fundamento	Comentarios
	SI	NO	Monto o valor	Unidad (pesos/porcentaje)		
	Mecanismo de Verificación	Fecha estimada de cumplimiento				
3 Servicios Personales						
a. Remuneraciones de los servidores públicos	Proyecto de Presupuesto	31 de Diciembre 2017	19,057,663.22		Art. 10 y 21 de la LDF	
b. Previsiones salariales y económicas para cubrir incrementos salariales, creación de plazas y otros	Proyecto de Presupuesto	31 de Diciembre 2017	0		Art. 10 y 21 de la LDF	
INDICADORES DEL EJERCICIO PRESUPUESTARIO						
A. INDICADORES CUANTITATIVOS						
1 Ingresos Excedentes derivados de Ingresos de Libre Disposición						
a. Monto de Ingresos Excedentes derivados de ILD	Cuenta Pública / Formato 5	31 de Diciembre 2017	14,980,157.17	pesos	Art. 14 y 21 de la LDF	
b. Monto de Ingresos Excedentes derivados de ILD destinados al fin del A.14, fracción I de la LDF	Cuenta Pública	31 de Diciembre 2017	N/A	pesos	Art. 14 y 21 de la LDF	
c. Monto de Ingresos Excedentes derivados de ILD destinados al fin del A.14, fracción II, a) de la LDF	Cuenta Pública	31 de Diciembre 2017	N/A	pesos	Art. 14 y 21 de la LDF	
d. Monto de Ingresos Excedentes derivados de ILD destinados al fin del A.14, fracción II, b) de la LDF	Cuenta Pública	31 de Diciembre 2017	N/A	pesos	Art. 14 y 21 de la LDF	
e. Monto de Ingresos Excedentes derivados de ILD destinados al fin del artículo noveno transitorio de la LDF		31 de Diciembre 2017	N/A	pesos	Art. Noveno Transitorio de la LDF	
B. INDICADORES CUALITATIVOS						
1 Análisis Costo-Beneficio para programas o proyectos de inversión mayores a 10 millones de UDIS	Página de internet de la Secretaría de Finanzas o Tesorería Municipal	31 de Diciembre 2017	N/A		Art. 13 frac. III y 21 de la LDF	
2 Análisis de conveniencia y análisis de transferencia de riesgos de los proyectos APPs	Página de internet de la Secretaría de Finanzas o Tesorería Municipal	31 de Diciembre 2017	N/A		Art. 13 frac. III y 21 de la LDF	
3 Identificación de población objetivo, destino y temporalidad de subsidios	Página de internet de la Secretaría de Finanzas o Tesorería Municipal	31 de Diciembre 2017	N/A		Art. 13 frac. VII y 21 de la LDF	
INDICADORES DE DEUDA PÚBLICA						
A. INDICADORES CUANTITATIVOS						
1 Obligaciones a Corto Plazo						
a. Límite de Obligaciones a Corto Plazo		31 de Diciembre 2017	N/A	pesos	Art. 30 frac. I de la LDF	
b. Obligaciones a Corto Plazo		31 de Diciembre 2017	N/A	pesos	Art. 30 frac. I de la LDF	

SISTEMA CONTABLE 2017

RELACIÓN DE BIENES QUE COMPONEN SU PATRIMONIO

Cuenta Pública al 31 de diciembre de 2017

Página 1 de 4

Hora: 12:58:48p. m.

Fecha: 31/01/2018

Código	Descripción del Bien	Valor en Libros
1241	Mobiliario y Equipo de Administración	568,543.02
1241 131A0101 0003	01 ESCRITORIOS DE 1.60 MTS. X.80X.75 CM. FACT. 0397 CH784	2,610.50
1241 131A0101 0006	01 ARCHIVEROS 4 GAVETAS CORREDERA SENCILLAFACUTURA 0325 CH582	1,442.10
1241 131A0101 0007	01 CREDENZAS EJECUTIVA DE 1.60 MTS.X0.55X.73CM FACT. 0397 CH784	3,714.50
1241 131A0101 0008	01 LIBREROS SOBRE CREDENZA DE 1.55MTS.X 0.38CMMX1.07 FACT. 0397 CH784	4,347.00
1241 131A0101 0013	01 SILLON EJECUTIVO EN PIEL RESPALDO ALTOFACT. 0389 CH784	0.01
1241 131A0101 0016	01 SOFA DOS PLAZAS COLOR NEGRO FACT. 0389 CH784	2,830.84
1241 131A0105 0017	01 Archiveros de 03 gavetas mca ofik factura 14386 ch 870 #inventario	1,854.37
1241 131A0105 0019	01 Archivero metalico 02 cajones mca. ofik factura 14387 #inventario	1,801.67
1241 131A0105 0054	01 archivero metalico y sillón semi-ejecutivo factura 38940 ch1268	1,825.91
1241 131A0105 0055	03 sillones semi-ejectuvo factura 38940 ch1268	3,928.18
1241 131A0107 0002	01 Archivero vertical 3 gabetas factura 5930	2,657.88
1241 131A0107 0007	01 archivero vertical de 3 gabetas factura 5931	2,657.88
1241 131A0107 0010	01 Archivero vertical 2 gavetas madera factura 42771	2,086.10
1241 131A0196 0002	03 ESCRIT. DE MADERA NOGAL MOD-EXNEC-150 , FACTURA 0529.	1,969.57
1241 131A0196 0005	02 CREDENZA DE MADERA 1.80X45 MOD EXCE-180, FACTURA 0533	1,742.42
1241 131A0196 0007	03 MESAS P/IMPRES. DE 75X75 MOD. IMI-75-75 FACTURA 0532	3,216.99
1241 131A0196 0008	01 MESAS INTERSIT. ESCRIT. MOD IE-75 FACTURA 0532	1,287.87
1241 131A0196 0010	01 MESAS INTERSIT. ESCRIT. MOD IE-60-120 FACTURA 0532	1,062.74
1241 131A0197 0002	04 ESCRITORIOS SECRET 02 GABETAS L/EMPRESA,FACTURA 0529	644.64
1241 131A0199 0002	01 ESCRITORIO EJEC. 1.80X.80 PENINSULAR FACTURA 5250	3,921.50
1241 131A0199 0017	01 SOFA DE 3 PLAZAS P/SALA DE ESPERA MESA CENTRO, FACTURA 5250	3,887.00
1241 311A0101 0001	02 Impresoras Marca Hp Mod. Deskjet 840 c 600, color negro Fact: 0469.	4,035.00
1241 311A0106 0002	01 Impresora Laser Jet 6mb Factura: 60A58677.	2,294.05
1241 311A0107 0001	02 Disco Duro de 320 Gb Externo Factura:34546.	5,322.40
1241 311A0107 0002	01 Disco Duro Externo Ultramax 1Tb Triple Interfase, Marca Iomega, Factura: 0548.	7,225.00
1241 311A0109 0001	01 Computadora Portatil Mca Apple Mod. MacBook Memoria 4GB No. Serie W88524EQ1GA F-44804	40,250.00
1241 311A0109 0002	01 Computadora Portatil Mca Apple Mod. MacBook Memoria 4GB No. Serie W89011MY1GA F-44804	40,250.00
1241 311A0110 0001	03 Disco Duro Externo 1Tb 7200 Usb Iomega Factura: A2086.	7,238.40
1241 311A0110 0002	01 Paquete de Teclado de Aluminio Alámbrico y Mouse para Computadora Mac, Factura:0105.	1,919.99
1241 311A0110 0003	02 Disco Duro Ext Iomega Serie Prestige 1Tb, Factura:0125.	6,345.90
1241 311A0111 0001	01 Disco Duro Externo de 320 Gb Adata Ultra Compacto Factura:5245.	1,298.04
1241 311A0111 0002	01 Impresora Laser Sansung ML-1865W Factura 1695.	3,323.14
1241 311A0111 0003	01 Disco Duro Transcen de 500 Gb Externo Factura:2178.	1,822.59
1241 311A0113 0001	01 Disco Duro 2Tb Externo Adata Nh03 3.5" Serie: 1D2520328831, Factura:3074.	2,175.00
1241 331A0101 0002	01 COMPUTADORAS LANIX MOD. GENESIS PENTIUM III 733 MHZ FACT. 2677 AL 2682 CH301	9,723.88
1241 331A0101 0007	01 IMPRESORAS HEWLETT PACKARD DSJET 1220C FACT. 0191 S-SGO9E130CV/SG11D130D8 CH870	6,490.14

SISTEMA CONTABLE 2017

RELACIÓN DE BIENES QUE COMPONEN SU PATRIMONIO

Cuenta Pública al 31 de diciembre de 2017

Página 2 de 4

Hora: 12:58:48p. m.

Fecha: 31/01/2018

Código	Descripción del Bien	Valor en Libros
1241 331A0101 0014	03 NO BREAKS TRIPPLITE OMNIPRO REG. INTEGRADO FACT. 10680-10681 CH301 Y CH462	4,430.52
1241 331A0101 0016	01 SCANNER HELETT PACKARD SCANJET FACTURA 0183-A S-TW154A0337/TW145A0847/TW1 CH836	10,617.95
1241 331A0102 0001	02 COMPUTADORAS MCA. COMPAQ DESKPRO EVO 500 PENTIUM, IV 1.8 GHZ FACT. 10456 Y 10	29,925.00
1241 331A0102 0002	01 COMPUTADORAS COMPAC EVO DESKPRO MOD. DESKTOP N/P 470037-767 FACT. 9589	16,094.25
1241 331A0102 0004	02 IMPRESORAS MCA. HEWLETT PACKARD MOD. 2200D SERIES CNGSB05221 Y CNGS11246	9,462.20
1241 331A0104 0004	01 Monitor Serie CNN44216VZ,01 Teclado Serie B77670ACPR0290,01 Mouse Serie F6AB50CN3QO12EF,Según Factura 4544 y 4545.	1,700.00
1241 331A0104 0006	02 IBM THINKCENTRE SERIES:CPU. KCNZ3G7 Y KCNZ3R7 MON:55VZVC3 Y 55WBMF5 F/5982	37,268.50
1241 331A0104 0020	01 NO BREAK MICRO SR INT 500 SOLA BASIC SERIE EO4G04919 FAC/18946	1,303.33
1241 331A0104 0024	01 NO BREAK MICRO SR INT 500 SOLA BASIC SERIE E04I19882 FAC/18946	1,303.33
1241 331A0105 0004	01 Impresoras laser Kyocera mita mod fs-1020D serie XBR-5312639 fact/71756 ch617	5,658.00
1241 331A0105 0006	01 Impresoras laser Kyocera mita mod fs-1020D serie XBR-5414865 fact/71756 ch617	5,658.00
1241 331A0105 0007	01 Impresoras laser Kyocera mita mod fs-1020D serie XBR-5414878 fact/71756 ch617	5,658.00
1241 331A0105 0009	01 Computadora HP pentium IV compaq series cpu=MXJ52706GF monitor=CNN4510NS9 fact/1478 ch701	18,542.70
1241 331A0105 0017	02 Impresoras inyeccion tinta mca. HP MOD deskjet 5650 series MY53M5P1TQ, MY53L5P0N3 y MY53M5P1QT fact/1547 ch588	2,760.00
1241 331A0105 0018	01 Computadora acer mod veriton 6800 factura1206 CH1200	18,693.75
1241 331A0105 0019	01 Impresora laser HP serie s/factura 1675	6,727.50
1241 331A0105 0027	01 No-Break mca. Tripp Lite mod. Omni Smart 500 serie 9349ALROM5013000285 fact 4546 no. inv. 317781B	1,983.75
1241 331A0105 0028	01 Scanner mca. HP mod. Scanjet 4070 serie CN51VAL0Q6 factura 1547 CH588	1,713.50
1241 331A0105 0029	01 Scanner mca. HP mod. Scanjet 4070 serie CN548AL2T4 factura 1547 CH588	1,713.50
1241 331A0105 0030	02 Escaner mca. HP mod. Scanjet 4070 series CN548AL2TB y CN4BQAL1MQ factura 1547 CH588	3,427.00
1241 331A0105 0032	01 No Break mca. Tripplite omnismart500 series 9349ALROM5011000031 fac628 ch 787	1,953.50
1241 331A0105 0033	01 Escaner expresión mca. Epson mod 10000XLGA serie FVSS0003282 factura/629 ch 787	34,489.21
1241 331A0105 0034	01 Respaldo de energia Tripp lite omnismart 500 factura 1207 ch1200	1,983.75
1241 331A0106 0002	01 Impresora de codigo de barras s/factura 0623 ch502	7,417.50
1241 331A0109 0001	01 Scanner Mca Compaq Modelo kb013, Serie B557b0eganw34q, (Tranferencia Secretaria de Infraestructura Cedula 22700-2009-0-2)	10,535.31
1241 331A0109 0002	01 Impresora Mca HP Modelo Deskjet 1200c, Serie Sg23e130dg, (Tranferencia Secretaria de Infraestructura Cedula 22700-2009-0-2)	5,899.98
1241 331A0109 0003	01 Computadora Mca HP Modelo Dc7700,sk-2880,11706,Msbf96, Serie,Mxj64900j1,b93cb04dpt02gz,Cnn64106r4,fb7330an3t5a4wv. (Tranferencia Secretaria del Campo Cedula 22100-2009-0-2)	16,675.00
1241 331A0109 0004	01 C.P.U. Mca Appe Mod A1186,Serie G880409JXYK. (Tranferencia Secretaria del Campo Cedula 22100-2009-0-2)	53,820.00
1241 331A0199 0006	01 SNDBRO72 NOBREACK C/REGULADOR 04, CONTACTOS TRIPPLITE 675VA FAC. 10107	2,599.00

SISTEMA CONTABLE 2017

RELACIÓN DE BIENES QUE COMPONEN SU PATRIMONIO

Cuenta Pública al 31 de diciembre de 2017

Página 3 de 4

Hora: 12:58:48p. m.

Fecha: 31/01/2018

Código	Descripción del Bien	Valor en Libros
1241 911A0100 0001	01 ENGARGOLADORA P/ARILLO METALICO MC.JB1 FAC.6020 Serie 014942	5,692.50
1241 911A0106 0001	01 Cajonera Archivero y 2 Utilero Status 72cm Factuta: 5568.	2,169.14
1241 911A0110 0001	01 Mesa 2.40 M Factura: CAcl95844	1,299.00
1241 911A0111 0001	01 Engrapadora de Uso Rudo Marca Skrebba Largo (Industrial) Factura:A2859.	4,950.00
1241 911A0194 0001	04 Escritorios Secretariales Metalicos de 1.12x75x75 Marca D.M Mod. 4530 Factura : 0529.	1,933.92
1241 911A0196 0001	01 FRIGOBAR DE OFICINA S/N MOD. 105586 S-7441 KELVINATOR FACTURA 0533	1,125.69
1241 911A0198 0001	01 Destructor de Documento Personal, Corte Recto Modelo 80s Marca Gbc, Factura:13583.	1,515.70
1241 911A0199 0002	01 Credenza S/Pedestal Mod. G2-350 Grafito Factura : C3245.	1,966.50
1241 931A0101 0003	01 FRIGOBAR IEM FACTURA 209496 SERIE 00122A05075 Y S-01052A09046 CH526	1,999.00
1241 931A0101 0005	01 ENMICADORA DOUSEAL 95 SERIE NAG2405 FACT. 7642 CH182	2,019.40
1241 931A0105 0001	01 Engargoladora perf/encueam3:1 c/sel aut fact 60P04636 ch86	4,130.53
1241 931A0105 0002	03 Engargoladoras /perf EM-2M series 03794, 03833 y 03814 factura 37623 ch692	4,781.70
1241 931A0105 0003	03 Engargoladora /perf/encuad. kombo 500 p/arillo metalico series factura 60P06450 ch695	13,140.33
1241 931A0105 0004	03 Engargoladora kombo 500 p/arillo plastico series factura 60P06450 ch695	7,570.65
1241 931A0105 0007	01 Guillotina de madera mca. inegnto t/38x38 modelo CL510M factura 3265 ch871	2,515.87
1241 931A0105 0008	01 Guillotina de madera mca. inegnto t/38x38 modelo CL510M factura 3265 ch871	2,515.86
1242	Mobiliario y Equipo Educacional y Recreativo	127,439.97
1242 111A0108 0009	01 Minicomponente LG MCD 112 Num de Serie 808MS72540	2,500.00
1242 111A0112 0001	03 Grabadoras Marca Sonic Modelo ICD-UX71	6,000.00
1242 131A0102 0003	02 TELEVISIONES SONY KV-21FS100 21P SERIES S014102531 Y S014106175 FACT. ASIG 4088	3,216.02
1242 131A0105 0003	01 Radiograbadora reprod ac/sony mod CFD-G55007 serie 1104579 f/21269 CH-591	1,899.00
1242 131A0105 0006	01 Televisor sony 21 flat screen md kv21fs120 serie 4168448 factura 22011 ch763	2,999.00
1242 131A0105 0008	01 Radiograbadoras sony digital voice recorder series s/factura 020496 ch1187	3,311.89
1242 131A0105 0021	01 Radiograbadora LG factura 320162 codigo 275141 ch890	1,549.00
1242 131A0108 0010	01 Tv 14pulg mca daewoo serie AT082EO0181357, AT082EO2863503 FACT. 1392	1,421.40
1242 131A0108 0011	01 Radiograbadoras mca sony serie 1182613, 1182607 FACT. 1400	1,421.40
1242 131A0108 0013	2 Radiograbadoras mca sony serie 1182277, 1182595 FACT. 1400	1,421.40
1242 311A0101 0001	01 Grabadora Reportera Metal Plastico Marca Optimus Factura 3073B.	1,598.99
1242 311A0105 0001	02 RADIOGRABADORAS MARCA SONY, CFD-S350 CON SINTONIZADOR DIGITAL AM/FM FACT: 1971.	2,173.50
1242 311A0109 0001	01 Flash Mod. SB-900 Mca Nikon No. Serie 2142598 F-7798	11,977.25
1242 311A0109 0015	01 Lente Mod. AF 12-24mm F/4G ED-IF AF-S DX Mca Nikon No. Serie US 360450 F-7797	22,862.00
1242 311A0110 0001	Camara Digital Kit EOS7D con Lente 18-135 Mca. Canon Serie cuerpo 0520500902 y Lente 5902013069, Fact. 8420-B	38,577.25
1242 311A0110 0002	01 SUPER WRITE MASTER 8X DVD-W SLIM EXTERNAL USB 2.0 (REPRODUCTOR DVD) FACT: 0107.	1,299.20
1242 311A0110 0003	01 EMPUÑADURA (BATTERY GRIP) BG-E7 FACT:8441.	2,827.50

SISTEMA CONTABLE 2017

RELACIÓN DE BIENES QUE COMPONEN SU PATRIMONIO

Cuenta Pública al 31 de diciembre de 2017

Página 4 de 4

Hora: 12:58:48p. m.

Fecha: 31/01/2018

Código	Descripción del Bien	Valor en Libros
1242 311A0111 0003	01 Radiograbadora Sony Modelo CFD-S07CP con Serie 1062225 Factura 3035	2,064.00
1242 311A0111 0004	01 Radiograbadora Sony Modelo CFD-S07CP con Serie 1067288, Factura 3035	2,064.00
1242 311A0111 0005	01 Radiograbadora Sony Modelo CFD-S07CP con Serie 1080060 Factura 3035	2,064.00
1242 311A0111 0006	01 Radiograbadora Sony Modelo CFD-S07CP con Serie 1087511 Factura 3035	2,064.00
1242 331A0105 0004	02 Cámaras fotográficas digitales canon series factura 5333-5335 ch 1261	11,129.03
1242 331A0108 0005	01 Tarjeta de Memoria compac flash de 2gb serie no. de inventario F-4075	1,000.14
1244	Vehículos y Equipo de Transporte	689,292.00
1244 131A0101 0001	01 UNIDAD PICKUP CUSTOM 6CIL "B" MOD 2001 MOTOR TO4230ALA SERIE IGCEC14W71Z292650	152,000.00
1244 131A0101 0009	01 UNIDAD URBAN PASAJ.LGA STD MOD. 2001 M- KA24-852668X SERIE JN1FE46S01X660661 F/9170	229,892.00
1244 131A0105 0002	01 Unidad Toyota tipo RAV4 mod. 2005 motor 2AZ1742087 serie JTEGD20V450065852 factura 0287 ch/219	235,300.00
1244 131A0109 0002	Volkswagen 2003 tipo 2003-1B16C1 Color Rojo 3VWS1A1B83M915110 (CEDULA 221002009-0-1)	72,100.00
1246	Maquinaria, Otros Equipos y Herramientas	28,930.00
1246 431A0101 0004	01 EQUIPO DE AIRE ACONDICIONADO MCA. CARRIER FACT. 1430 S-2250029158 CH847	11,900.00
1246 511A0111 0001	01 Impresora Multifuncional Marca Sansum SCX-4833FD, Serie Z5ZABAKB300599 Factura 2885	8,774.00
1246 511A0111 0002	01 Radiograbadora Sony Modelo CFD-S07CP con Serie 1052776 Factura 2869	2,064.00
1246 511A0111 0003	01 Radiograbadora Sony Modelo CFD-S07CP con Serie 1052776 Factura 2869	2,064.00
1246 511A0111 0004	01 Radiograbadora Sony Modelo CFD-S07CP con Serie 1052776 Factura 2869	2,064.00
1246 511A0111 0005	01 Radiograbadora Sony Modelo CFD-S07CP con Serie 1052776 Factura 2869	2,064.00