

SISTEMA CONTABLE 2017
ESTADO DE SITUACIÓN FINANCIERA
AL 31 DE DICIEMBRE DEL 2017

Página 1 de 1

Fecha: 25/01/2018

ACTIVO	2017	2016	PASIVO	2017	2016
Activo Circulante			Pasivo Circulante		
Efectivo y Equivalentes	4,705,447.00	9,326,164.82	Cuentas por Pagar a Corto Plazo	7,169,753.04	11,648,618.53
Derechos a Recibir Efectivo o Equivalentes	3,804.90	4,628.69	Documentos por Pagar a Corto Plazo		
Derechos a Recibir Bienes o Servicios			Porción a Corto Plazo de la Deuda Pública a Largo Plazo		
Inventarios			Títulos y Valores a Corto Plazo		
Almacenes			Pasivos Diferidos a Corto Plazo		
Estimación por Pérdida o Deterioro de Activos Circulantes			Fondos y Bienes de Terceros en Garantía y/o Administración a Corto Plazo	3,500.00	
Otros Activos Circulantes			Provisiones a Corto Plazo		
			Otros Pasivos a Corto Plazo		
Total de Activos Circulantes	4,709,251.90	9,330,793.51	Total de Pasivos Circulantes	7,173,253.04	11,648,618.53
Activo No Circulante			Pasivo No Circulante		
Inversiones Financieras a Largo Plazo			Cuentas por Pagar a Largo Plazo		
Derechos a Recibir Efectivo o Equivalentes a Largo Plazo			Documentos por Pagar a Largo Plazo		
Bienes Inmuebles, Infraestructura y Construcciones en Proceso			Deuda Pública a Largo Plazo		
Bienes Muebles	5,161,753.50	5,560,933.81	Pasivos Diferidos a Largo Plazo		
Activos Intangibles			Fondos y Bienes de Terceros en Garantía y/o Administración a Largo Plazo		
Depreciación, Deterioro y Amortización Acumulada de Bienes	(3,037,403.73)	(2,761,094.50)	Provisiones a Largo Plazo		
Activos Diferidos	2,647,515.41	2,647,515.41	Total de Pasivos No Circulantes		
Estimación por Pérdida o Deterioro de Activos no Circulantes			Total de Pasivo	7,173,253.04	11,648,618.53
Otros Activos no Circulantes			HACIENDA PÚBLICA / PATRIMONIO		
			Hacienda Pública/Patrimonio Contribuido		
Total de Activos No Circulantes	4,771,865.18	5,447,354.72	Aportaciones		
Total del Activo	9,481,117.08	14,778,148.23	Donaciones de Capital		
			Actualización de la Hacienda Pública/Patrimonio		
			Hacienda Pública/Patrimonio Generado	2,307,864.04	3,129,529.70
			Resultados del Ejercicio (Ahorro/Desahorro)	(349,693.81)	444,782.58
			Resultados de Ejercicios Anteriores	2,657,557.85	2,684,747.12
			Revalúos		
			Reservas		
			Rectificaciones de Resultados de Ejercicios Anteriores		
			Exceso o Insuficiencia en la Actualización de la Hacienda Pública/Patrimonio		
			Resultado por Posición Monetaria		
			Resultado por Tenencia de Activos no Monetarios		
Total de Activos No Circulantes	4,771,865.18	5,447,354.72	Total Hacienda Pública/Patrimonio	2,307,864.04	3,129,529.70
Total del Activo	9,481,117.08	14,778,148.23	Total del Pasivo y Hacienda Pública/Patrimonio	9,481,117.08	14,778,148.23

SISTEMA CONTABLE 2017
ESTADO DE ACTIVIDADES
DEL 1o. DE ENERO AL 31 DE DICIEMBRE DE 2017

Página 1 de 1
Fecha: 25/01/2018

	2017	2016
INGRESOS Y OTROS BENEFICIOS		
<i>Ingresos de la Gestión</i>		
Impuestos		
Cuotas y Aportaciones de Seguridad Social		
Contribuciones de Mejoras		
Derechos		
Productos de Tipo Corriente		
Aprovechamientos de Tipo Corriente		
Ingresos por Venta de Bienes y Servicios		
Ingresos no Comprendidos en las Fracciones de la Ley de Ingresos Causados en Ejercicios Fiscales Anteriores Pendientes de Liquidación o Pago		
<i>Participaciones, Aportaciones, Transferencias, Asignaciones, Subsidios y Otras Ayudas</i>		
Participaciones y Aportaciones		
Transferencias, Asignaciones, Subsidios y Otras Ayudas		
<i>Otros Ingresos y Beneficios</i>		
Ingresos Financieros		
Incremento por Variación de Inventarios		
Disminución del Exceso de Estimaciones por Pérdida o Deterioro U Obsolescencia		
Disminución del Exceso de Provisiones		
Otros Ingresos y Beneficios Varios	37,224,123.40	42,614,837.23
Total de Ingresos y Otros Beneficios	37,224,123.40	42,614,837.23
GASTOS Y OTRAS PÉRDIDAS		
<i>Gastos de Funcionamiento</i>		
Servicios Personales	29,786,535.53	31,033,501.31
Materiales y Suministros	929,112.55	1,140,341.86
Servicios Generales	1,718,877.27	2,635,154.60
<i>Transferencias, Asignaciones, Subsidios y Otras Ayudas</i>		
Transferencias Internas y Asignaciones al Sector Público	4,486,179.34	48,878.65
Transferencias al Resto del Sector Público		
Subsidios y Subvenciones	4,486,179.34	48,878.65
Ayudas Sociales		
Pensiones y Jubilaciones		
Transferencias a Fideicomisos, Mandatos y Contratos Análogos		
Transferencias a la Seguridad Social		
Donativo		
Transferencias al Exterior		
<i>Participaciones y Aportaciones</i>		
Participaciones		
Aportaciones		
Convenios		
<i>Intereses, Comisiones y Otros Gastos de la Deuda Pública</i>		
Intereses de la Deuda Pública		
Comisiones de la Deuda Pública		
Gastos de la Deuda Pública		
Costo por Coberturas		
Apoyos Financieros		
<i>Otros Gastos y Pérdidas Extraordinarias</i>		
Estimaciones, Depreciaciones, Deterioros, Obsolescencias, y Amortizaciones	653,112.42	420,113.23
Provisiones		
Disminución de Inventarios		
Aumento por Insuficiencia de Estimaciones por Pérdida o Deterioro y Obsolescencia		
Aumento por Insuficiencia de Provisiones		
Otros Gastos	0.10	6,892,065.00
<i>Inversión Pública</i>		
Inversión Pública no Capitalizable		
Total de Gastos y Otras Pérdidas	37,573,817.21	42,170,054.65
Resultados del Ejercicio (Ahorro/Desahorro)	-349,693.81	444,782.58

INSTITUTO DEL CAFÉ DE CHIAPAS

SISTEMA CONTABLE 2017

ESTADO DE VARIACIÓN EN LA HACIENDA PÚBLICA

DEL 01 DE ENERO AL 31 DE DICIEMBRE DE 2017

Página 1 de 1

Fecha:

24/01/2018

Concepto	Hacienda Pública / Patrimonio Contribuido	Hacienda Pública / Patrimonio Generado de Ejercicios Anteriores	Hacienda Pública / Patrimonio Generado del Ejercicio	Ajustes por Cambios de Valor	Total
Rectificaciones de Resultados de Ejercicios Anteriores					
Patrimonio Neto Inicial Ajustado del Ejercicio					
Aportaciones					
Donaciones de Capital					
Actualización de la Hacienda Pública/Patrimonio					
Variaciones de la Hacienda Pública/Patrimonio Neto del Ejercicio		2,684,747.12	444,782.58		3,129,529.70
Resultados del Ejercicio: Ahorro/Desahorro			444,782.58		444,782.58
Resultados del Ejercicios Anteriores		2,684,747.12			2,684,747.12
Revalúos					
Reservas					
Hacienda Pública/Patrimonio Neto Final del Ejercicio 2016		2,684,747.12	444,782.58		3,129,529.70
Cambios en la Hacienda Pública / Patrimonio Neto del Ejercicio 2017					
Aportaciones					
Donaciones de Capital					
Actualización de la Hacienda Pública/Patrimonio					
Variaciones de la Hacienda Pública/Patrimonio Neto del Ejercicio		(27,189.27)	(794,476.39)		(821,665.66)
Resultados del Ejercicio: Ahorro/Desahorro			(349,693.81)		(349,693.81)
Resultados de Ejercicios Anteriores		(27,189.27)	(444,782.58)		(471,971.85)
Revalúos					
Reservas					
Saldo Neto en la Hacienda Pública/Patrimonio 2017		2,657,557.85	(349,693.81)		2,307,864.04

SISTEMA CONTABLE 2017
ESTADO DE CAMBIOS EN LA SITUACIÓN FINANCIERA
DEL 1o. DE ENERO AL 31 DE DICIEMBRE DE 2017

Página 1 de 1
24/01/2018

Fecha:

	Origen	Aplicación
ACTIVO		
Activo Circulante		
Efectivo y Equivalentes	4,620,717.82	
Derechos a Recibir Efectivo o Equivalentes	823.79	
Derechos a Recibir Bienes o Servicios		
Inventarios		
Almacenes		
Estimación por Pérdida o Deterioro de Activos Circulantes		
Otros Activos Circulantes		
Activo No Circulante		
Inversiones Financieras a Largo Plazo		
Derechos a Recibir Efectivo o Equivalentes a Largo Plazo		
Bienes Inmuebles, Infraestructura y Construcciones en Proceso		
Bienes Muebles	399,180.31	
Activos Intangibles		
Depreciación, Deterioro y Amortización Acumulada de Bienes	276,309.23	
Activos Diferidos		
Estimación por Pérdida o Deterioro de Activos no Circulantes		
Otros Activos no Circulantes		
PASIVO		
Pasivo Circulante		
Cuentas por Pagar a Corto Plazo		4,478,865.49
Documentos por Pagar a Corto Plazo		
Porción a Corto Plazo de la Deuda Pública a Largo Plazo		
Títulos y Valores a Corto Plazo		
Pasivos Diferidos a Corto Plazo		
Fondos y Bienes de Terceros en Garantía y/o Administración a Corto Plazo	3,500.00	
Provisiones a Corto Plazo		
Otros Pasivos a Corto Plazo		
Pasivo No Circulante		
Cuentas a Pagar a Largo Plazo		
Documentos por Pagar a Largo Plazo		
Deuda Pública a Largo Plazo		
Pasivos Diferidos a Largo Plazo		
Fondos y Bienes de Terceros en Garantía y/o Administración a Largo Plazo		
Provisiones a Largo Plazo		
HACIENDA PÚBLICA/PATRIMONIO		
Hacienda Pública/Patrimonio Contribuido		
Aportaciones		
Donaciones de Capital		
Actualización de la Hacienda Pública/Patrimonio		
Hacienda Pública/Patrimonio Generado		
Resultados del Ejercicio (Ahorro/Desahorro)		794,476.39
Resultados de Ejercicios Anteriores		27,189.27
Revalúos		
Reservas		
Rectificaciones de Resultados de Ejercicios Anteriores		
Exceso o Insuficiencia en la Actualización de la Hacienda Pública/Patrimonio		
Resultado por Posición Monetaria		
Resultado por Tenencia de Activos no Monetarios		

SISTEMA CONTABLE 2017
ESTADO DE FLUJOS DE EFECTIVO
DEL 01 DE ENERO AL 31 DE DICIEMBRE DE 2017

Página 1 de 1

Fecha: 24/01/2018

CONCEPTO	2017	2016
Flujos de Efectivo de las Actividades de Operación		
Origen	37,224,123.40	42,614,837.23
Impuestos		
Cuotas y Aportaciones de Seguridad Social		
Contribuciones de Mejoras		
Derechos		
Productos de Tipo Corriente		
Aprovechamientos de Tipo Corriente		
Ingresos por Venta de Bienes y Servicios		
Ingresos no Comprendidos en las Fracciones de la Ley de		
Ingresos Causados en Ejercicios Fiscales Anteriores		
Pendientes de Liquidación o Pago		
Participaciones y Aportaciones		
Transferencias, Asignaciones, Subsidios y Otras Ayudas		
Otros Orígenes de Operación	37,224,123.40	42,614,837.23
Aplicación	37,573,817.21	42,170,054.65
Servicios Personales	29,786,535.53	31,033,501.31
Materiales y Suministros	929,112.55	1,140,341.86
Servicios Generales	1,718,877.27	2,635,154.60
Transferencias Internas y Asignaciones al Sector Público		
Transferencias al Resto del Sector Público		
Subsidios y Subvenciones	4,486,179.34	48,878.65
Ayudas Sociales		
Pensiones y Jubilaciones		
Transferencias a Fideicomisos, Mandatos y Contratos Análogos		
Transferencias a la Seguridad Social		
Donativos		
Transferencias al Exterior		
Participaciones		
Aportaciones		
Convenios		
Otras Aplicaciones de Operación	653,112.52	7,312,178.23
Flujos Netos de Efectivo de las Actividades de Operación	(349,693.81)	444,782.58
Flujos de Efectivo de las Actividades de Inversión		
Origen	676,313.33	3,106,156.47
Bienes Inmuebles, Infraestructura y Construcciones en Proceso		
Bienes Muebles	399,180.31	
Otros Orígenes de Inversión	277,133.02	3,106,156.47
Aplicación	471,971.85	3,125,338.15
Bienes Inmuebles, Infraestructura y Construcciones en Proceso		
Bienes Muebles		166,378.80
Otras Aplicaciones de Inversión	471,971.85	2,958,959.35
Flujos Netos de Efectivo de las Actividades de Inversión	204,341.48	(19,181.68)
Flujo de Efectivo de las Actividades de Financiamiento		
Origen	5,323.00	1,181,399.71
Endeudamiento Neto		
Interno		
Externo		
Otros Orígenes de Financiamiento	5,323.00	1,181,399.71
Aplicación	4,480,688.49	1,831,000.00
Servicios de la Deuda		
Interno		
Externo		
Otras Aplicaciones de Financiamiento	4,480,688.49	1,831,000.00
Flujos Netos de Efectivo de las Actividades de Financiamiento	(4,475,365.49)	(649,600.29)
Incremento/Disminución Neta en el Efectivo y Equivalentes al Efectivo	(4,620,717.82)	(223,999.39)
Efectivo y Equivalentes al Efectivo al Inicio del Ejercicio	9,326,164.82	9,550,164.21
Efectivo y Equivalentes al Efectivo al Final del Ejercicio	4,705,447.00	9,326,164.82

INSTITUTO DEL CAFÉ DE CHIAPAS

SISTEMA CONTABLE 2017

ESTADO ANALITICO DEL ACTIVO

DEL 01 DE ENERO AL 31 DE DICIEMBRE DEL 2017

Fecha:

Página 1 de 1

25/01/2018

CONCEPTO	Saldo Inicial (SI)	Cargos del Período	Abonos del Período	Saldo Final (SF)	Variación del Período (SF - SI)
ACTIVO	14,778,148.23	287,569,366.32	292,866,397.47	9,481,117.08	(5,297,031.15)
ACTIVO CIRCULANTE	9,330,793.51	282,356,247.43	286,977,789.04	4,709,251.90	(4,621,541.61)
Efectivo y Equivalentes	9,326,164.82	278,869,148.53	283,489,866.35	4,705,447.00	(4,620,717.82)
Derechos a Recibir Efectivo o Equivalentes	4,628.69	3,487,098.90	3,487,922.69	3,804.90	(823.79)
Derechos a Recibir Bienes o Servicios					
Inventarios					
Almacenes					
Estimación por Pérdida o Deterioro de Activos Circulantes					
Otros Activos Circulantes					
ACTIVO NO CIRCULANTE	5,447,354.72	5,213,118.89	5,888,608.43	4,771,865.18	(675,489.54)
Inversiones Financieras a Largo Plazo					
Derechos a Recibir Efectivo o Equivalentes a Largo Plazo					
Bienes Inmuebles, Infraestructura y Construcciones en Proceso					
Bienes Muebles	5,560,933.81	9,377.88	408,558.19	5,161,753.50	(399,180.31)
Activos Intangibles					
Depreciación, Deterioro y Amortización Acumulada de Bienes	(2,761,094.50)	168,338.72	444,647.95	(3,037,403.73)	(276,309.23)
Activos Diferidos	2,647,515.41	5,035,402.29	5,035,402.29	2,647,515.41	
Estimación por Pérdida o Deterioro de Activos no Circulantes					
Otros Activos no Circulantes					

SISTEMA CONTABLE 2017
ESTADO ANALÍTICO DE LA DEUDA Y OTROS PASIVOS
DEL 1o. DE ENERO AL 31 DE DICIEMBRE DE 2017

Página 1 de 1
24/01/2018

Fecha:

DENOMINACIÓN DE LAS DEUDAS	MONEDA DE CONTRATACIÓN	INSTITUCIÓN O PAIS ACREEDOR	SALDO INICIAL DEL PERÍODO	SALDO FINAL DEL PERÍODO
DEUDA PÚBLICA			0.00	0.00
Corto Plazo				
Deuda Interna			0.00	0.00
Instituciones de Crédito			0.00	0.00
Títulos y Valores			0.00	0.00
Arrendamientos Financieros			0.00	0.00
Deuda Externa			0.00	0.00
Organismos Financieros Internacionales				
Deuda Bilateral				
Títulos y Valores				
Arrendamientos Financieros				
Subtotal Corto Plazo			0.00	0.00
Largo Plazo				
Deuda Interna			0.00	0.00
Instituciones de Crédito			0.00	0.00
Títulos y Valores			0.00	0.00
Arrendamientos Financieros			0.00	0.00
Deuda Externa			0.00	0.00
Organismos Financieros Internacionales				
Deuda Bilateral				
Títulos y Valores				
Arrendamientos Financieros				
Subtotal Largo Plazo			0.00	0.00
Otros Pasivos	Moneda Nacional	México	0.00	0.00
Total Deuda y Otros Pasivos			0.00	0.00

NO APLICA

SISTEMA CONTABLE 2017
INFORME SOBRE PASIVOS CONTINGENTES
DEL 1o. DE ENERO AL 31 DE DICIEMBRE DE 2017

Página 1 de 1

Fecha: 24/01/2018

De conformidad a las Principales Reglas de Registro y Valoración del Patrimonio (Elementos Generales), emitidas por el Consejo Nacional de Armonización Contable, publicadas en el capítulo reformado en el Diario Oficial de la Federación el 06 de octubre del 2014, los Pasivos Contingentes consideran:

- a) Obligaciones surgidas a raíz de sucesos pasados, cuya existencia ha de ser confirmada sólo por la concurrencia, de uno o más eventos inciertos en el futuro que no están enteramente bajo el control del organismo público.
- b) Una obligación presente a raíz de sucesos pasados, que no se ha reconocido contablemente porque no es viable que el ente público tenga que satisfacerla, o debido a que el importe de la obligación no puede ser cuantificado con la suficiente confiabilidad.

Al respecto, se informa que éste Organismo Público a esta fecha NO cuenta con Pasivos Contingentes significativos pendientes de pago, ya que estos se reconocen y se liquidan en el transcurso del ejercicio, en la vigencia del presupuesto.

NOTAS DE DESGLOSE

NOTAS AL ESTADO DE SITUACIÓN FINANCIERA

El Estado de Situación Financiera muestra la posición financiera del Instituto del Café de Chiapas, valuados y elaborados de acuerdo con los Postulados Básicos de Contabilidad Gubernamental, Normas y Metodología para la Emisión de Información Financiera y Estructura de los Estados Financieros del Ente Público y Característica de sus Notas, emitidos por el Consejo Nacional de Armonización Contable (CONAC), el cual refleja los bienes y derechos que se clasifican en rubros de acuerdo a su disponibilidad de liquidez al igual que sus obligaciones o compromisos, agrupándolas con relación a su exigibilidad.

ACTIVO

El activo se compone de los fondos, valores, derechos y bienes cuantificados en términos monetarios, los cuales dispone el Instituto del café de Chiapas, para la operatividad y la prestación de servicios públicos, éste se integra como sigue:

Circulante

Efectivo y Equivalentes

El rubro de efectivo y equivalentes al 31 de diciembre de 2017, asciende a \$ 4,705,447.00, el cual representa el 99.9 por ciento del total de activo circulante, se integra por la disponibilidad financiera para cubrir los pagos de impuestos y otras contribuciones, así como por el recurso pendiente de depósito por parte de la Tesorería de la Secretaría de Hacienda, también se encuentran recursos ajenos no ejercidos a la fecha que se informa que se encuentran pendientes de reintegro a la tesorería de la federación dentro del programa de subsidio federal del componente procafe e impulso productivo al café 2017

TIPO	MONTO
Bancos/Dependencias y Otros	1,635,237.44
Fondos con Afectación Específica	3,070,209.56
Total	\$ 4,705,447.00

TIPO	MONTO
Fondos con Afectación Específica	
Ingresos Estatales	\$ 2,861,785.73
Fondo General de Participaciones	171,189.74
Fondo de Fiscalización y Recaudación	37,234.09
Total	\$ 3,070,209.56

Derechos a Recibir Efectivo o Equivalentes

Este rubro del activo asciende a \$ 3,804.90 el cual representa el 0.1 por ciento del total del activo circulante, que corresponde a subsidios al empleo otorgado al personal, los cuales serán regularizados mediante el pago de impuestos en el mes siguiente al periodo que se informa, así como reintegro de recursos por erogaciones no justificadas de ejercicios anteriores de los cuales se está en espera del recibo oficial.

TIPO	VENCIMIENTO (DIAS)	MONTO
Cuentas por Cobrar a Corto Plazo	≤ 365	\$ 3,804.90
	Total	\$ 3,804.90

TIPO	VENCIMIENTO (DIAS)	MONTO
Cuentas por Cobrar a Corto Plazo		
Entregas en Efectivo	≤ 365	\$ 773.06
Subsidio al Empleo	≤ 365	3,031.84
	Total	\$3,804.90

No Circulante

Bienes Muebles

Este rubro representa los bienes muebles que son propiedad del Instituto del Café de Chiapas, como son: Mobiliario y Equipo de Administración, Mobiliario y Equipo Educacional y Recreativo, Vehículos y Equipo de Transporte y Maquinaria, Otros Equipos y Herramientas, que se encuentran en estado regular y que son básicos para la operatividad del mismo, los cuales fueron adquiridos con recursos presupuestales de la Extinta Comisión para el Desarrollo y Fomento del Café de Chiapas y de este Instituto del Café de Chiapas; así como, algunos fueron obtenidos mediante transferencias de otros organismos, en el periodo que se informa, así como, en ejercicios anteriores.

Al 31 de diciembre de 2017, este rubro asciende a \$ 5,161,753.50, que representa el 108.2 por ciento del activo no circulante.

TIPO	MONTO
Mobiliario y Equipo de Administración	\$ 1,374,734.86
Mobiliario y Equipo Educacional y Recreativo	137,949.77
Vehículos y Equipo de Transporte	2,978,507.12
Maquinaria, Otros Equipos y Herramientas	670,561.75
Total	\$ 5,161,753.50

Depreciación, Deterioro y Amortización Acumulada de Bienes

Este rubro representa la depreciación aplicada a los bienes tangibles que son propiedad del Instituto del Café de Chiapas, para lo cual se utilizó la guía de vida útil estimada y porcentajes de depreciación, de acuerdo a los procedimientos y a las normas establecidas.

Al periodo que se informa, este rubro asciende a \$ 3,037,403.73 el cual representa una disminución del 63.7 por ciento del activo no circulante.

La variación negativa de \$ 276,309.23 de los ejercicios 2017 y 2016, de la cuenta depreciación acumulada de bienes muebles, se integra por el saldo negativo de \$ 444,647.95 por la depreciación aplicada a los bienes muebles en el ejercicio 2017 así como el saldo positivo de \$ 168,338.72 debido a la baja de bienes muebles que no cumplieron con su vida útil estimada.

TIPO	MONTO
Depreciación Acumulada de Bienes Muebles	\$ (3,037,403.73)
Total	\$ (3,037,403.73)

Tipo	Monto del bien	Depreciación del Ejercicio	Depreciación Acumulada	Tasa Aplicada
Mobiliario y Equipo de Administración	\$ 1,374,734.86	\$ (169,515.98)	\$ (1,054,524.17)	10%, 33.3%
Mobiliario y Equipo Educativo y Recreativo	\$ 137,949.77	\$ (10,934.18)	\$ (101,248.14)	33.3%, 20%
Vehículos y Equipo de Transporte	\$ 2,978,507.12	\$ (208,374.18)	\$ (1,378,540.57)	20%
Maquinaria, Otros Equipos y Herramientas	\$ 670,561.75	\$ (55,823.61)	\$ (503,090.85)	10%
TOTAL:	\$ 5,161,753.50	\$ (444,647.95)	\$ (3,037,403.73)	

Activos Diferidos

Al 31 de diciembre de 2017, este rubro refleja un monto de \$ 2,647,515.41 el cual representa el 55.5 por ciento del total del activo no circulante, se encuentra integrado por todas aquellas operaciones que están en proceso de regularización presupuestal y contable de ejercicios anteriores, actualmente se están llevando a cabo las gestiones necesarias ante la Secretaría de Hacienda para su regularización.

TIPO	MONTO
Otros Activos Diferidos	
Ingresos Estatales	\$ 2,647,515.41
Total	\$ 2,647,515.41

PASIVO

Es el conjunto de cuentas que permite el registro de las obligaciones contraídas por el Instituto del Café de Chiapas, para el desarrollo de sus funciones y la prestación de los servicios públicos. Al 31 de diciembre de 2017, los estados financieros reflejan principalmente pasivo circulante o corto plazo, es decir, aquellas obligaciones en que la exigibilidad de pago es menor a un año.

Circulante

Cuentas por Pagar a Corto Plazo

Al 31 de diciembre de 2017, este rubro asciende a \$ 7,169,753.04 el cual representa el 99.9 por ciento del total del pasivo circulante, se integra principalmente por concepto de pago de subsidios al sector cafetalero vía ADEFAS. Así como el pago de subsidio por otras medidas económicas del personal de inversión el cual fue apasivado al 31 de diciembre de 2017.

Además, se integra por las retenciones y contribuciones a favor de terceros como son: ISSS, Infonavit, I.M.S.S y 2% impuesto sobre nóminas del personal de estructura de esta entidad, 2% impuesto sobre nóminas retenido a prestadores de servicios, y 10% ISR por servicios profesionales.

También, se encuentran registrados los anticipos de ministraciones, mismas que se encuentran pendientes de regularizar, para ello se está llevando a cabo las gestiones correspondientes ante la Secretaría de Hacienda para dicha regularización.

TIPO	VENCIMIENTO (DIAS)	MONTO
Servicios Personales Por Pagar a Corto Plazo	≤ 365	\$ 364,652.53
Transferencias Otorgadas por Pagar a corto Plazo	≤ 365	2,674,770.26
Retenciones y Contribuciones por Pagar a Corto Plazo	≤ 365	1,011,214.76
Otras Cuentas por Pagar a Corto Plazo	≤ 365	3,119,115.49
	Total	\$ 7,169,753.04

Fondos y Bienes de Terceros en Garantía y/o Administración a Corto Plazo

Este rubro asciende a \$ 3,500.00 y representa el .1 por ciento del total del pasivo no circulante y corresponde principalmente a las obligaciones con recursos ajenos los cuales no fueron ejercidos a la fecha que se informa y se esta en espera de la línea de captura para realizar el reintegro a la Tesorería de la Federación.

TIPO	NATURALEZA	MONTO
Fondos en Administración a Largo Plazo		
Obligaciones con Recursos Ajenos		
Acreeedores	Acreeedora	\$ 3,500.00
	Total	\$ 3,500.00

NOTAS AL ESTADO DE ACTIVIDADES

El Estado de Actividades refleja el resultado entre el saldo total de los ingresos captados y el saldo total de los gastos incurridos por el Instituto del Café de Chiapas, cuya diferencia positiva o negativa determina el ahorro o desahorro del 01 de enero al 31 de diciembre de 2017, sin considerar la inversión física en Bienes Muebles. De esta forma el resultado durante este periodo refleja un desahorro por \$ 349,693.81

Ingresos y Otros Beneficios

Este rubro está integrado por recursos presupuestales a través de transferencias que la Secretaría de Hacienda realiza con base al presupuesto autorizado, para llevar a cabo las actividades del organismo; así también por los ingresos obtenidos de la cuenta 4399 Otros Ingresos y Beneficios Varios, por redondeo al momento de realizar los pagos de impuestos como son 2% impuesto sobre nóminas retenido a proveedores, infonacot e ISR por honorarios.

TIPO	NATURALEZA	MONTO
Otros Ingresos y Beneficios		
Operaciones Internas de Egresos	Acreedora	\$ 37,224,119.86
Otros Ingresos y Beneficios Varios	Acreedora	\$ 3.54
	Total	\$ 37,224,123.40

Gastos y Otras Pérdidas

Los gastos y otras pérdidas lo integran todas las erogaciones realizadas en la operatividad, principalmente en los capítulos 1000 Servicios Personales, 2000 Materiales y Suministros, 3000 Servicios Generales y 4000 Transferencias, Asignaciones, Subsidios y Otras Ayudas

TIPO	MONTO
Gastos y Otras Pérdidas	
Gastos de Funcionamiento	
Servicios Personales	\$ 29,786,535.53
Materiales y Suministros	929,112.55
Servicios Generales	1,718,877.27
Transferencias, Asignaciones, Subsidios y Otras Ayudas	
Subsidios y Subvenciones	4,486,179.34
Otros Gastos y Perdidas Extraordinarias	
Estimaciones, Depreciaciones, Deterioros, Obsolescencias, y Amortizaciones	653,112.42
Otros Gastos	0.10
Total	\$ 37,573,817.21



Del total de los Gastos y Otras Pérdidas, se explican aquellas que en lo individual representan el 10 por ciento o más, de la totalidad de las mismas, el cual se integra de la siguiente manera: el importe de \$ 29,786,535.53 correspondiente a pagos de sueldos y salarios así como aguinaldos del personal que labora en este Instituto del café de Chiapas. El importe de \$4,486,179.34 corresponde a ayudas otorgadas al sector cafetalero así como la devolución del subsidio al personal de esta entidad.

CONCILIACIÓN ENTRE LOS INGRESOS PRESUPUESTARIOS Y CONTABLES CORRESPONDIENTE DEL 01 DE ENERO AL 31 DE DICIEMBRE DE 2017.		
Ingresos Presupuestarios		\$ 37,224,119.86
Más: Ingresos Contables no Presupuestarios		3.54
Incremento por variación de inventarios		
Disminución del exceso de estimaciones por pérdida o deterioro u obsolescencia		
Disminución del exceso de provisiones		
Otros ingresos y beneficios varios	3.54	
Otros ingresos contables no presupuestarios		
Menos: Ingresos Presupuestarios no Contables		0.00
Productos de capital		
Aprovechamientos de capital		
Ingresos derivados de financiamiento		
Otros ingresos presupuestarios no contables		
Igual: Ingresos Contables		\$ 37,224,123.40



CONCILIACIÓN ENTRE LOS EGRESOS PRESUPUESTARIOS Y LOS GASTOS CONTABLES CORRESPONDIENTE DEL 01 DE ENERO AL 31 DE DICIEMBRE DE 2017.		
Total Egresos (Presupuestarios)		\$ 36,930,082.57

Menos: Egresos Presupuestarios no Contables		9,377.88
Mobiliario y Equipo de Administración	9,377.88	
Mobiliario y Equipo Educativo y Recreativo		
Equipo e Instrumental Médico y de Laboratorio		
Vehículos y Equipo de Transporte		
Equipo de Defensa y Seguridad		
Maquinaria, Otros Equipos y Herramientas		
Activos Biológicos		
Bienes Inmuebles		
Activos Intangibles		
Obra Pública en Bienes Propios		
Acciones y Participaciones de Capital		
Compra de Títulos y Valores		
Inversiones en Fideicomisos, Mandatos y Otros Análogos		
Provisiones para Contingencias y Otras Erogaciones Especiales		
Amortización de la deuda pública		
Adeudos de Ejercicios Fiscales Anteriores (ADEFAS)		
Otros Egresos Presupuestales no Contables		

Más: Gastos Contables no Presupuestales		653,112.52
Estimaciones, Depreciaciones, Deterioros, Obsolescencia y Amortizaciones	653,112.42	
Provisiones		
Disminución de Inventarios		
Aumento por Insuficiencia de Estimaciones por Pérdida o Deterioro u Obsolescencia		
Aumento por Insuficiencia de Provisiones		
Otros gastos	0.10	
Otros Gastos Contables no Presupuestales		

Igual: Total de Gasto Contable

\$ 37,573,817.21

NOTAS AL ESTADO DE VARIACIÓN EN LA HACIENDA PÚBLICA

El Estado de Variación en la Hacienda Pública muestra las modificaciones o cambios realizados en la Hacienda Pública del Instituto del Café de Chiapas. Al 31 de diciembre del ejercicio fiscal 2017, se obtuvo un saldo de \$ 2,307,864.04

La Hacienda Pública representa el importe de los bienes y derechos, dicho importe es modificado por el resultado negativo al período que se informa el cual desciende a \$ 349,693.81.

Así también, es modificado por el aumento o disminución al patrimonio, derivado del registro de los incrementos o decrementos realizados al patrimonio.

TIPO	MONTO
Patrimonio Generado	
Resultados del Ejercicio (Ahorro/Desahorro)	\$ (349,693.81)
Resultados de Ejercicios Anteriores	2,657,557.85
Total	\$ 2,307,864.04

Patrimonio Generado

Resultados del Ejercicio (Ahorro/Desahorro)

El resultado negativo obtenido al periodo que se informa desciende a \$ 349,693.81, debido a la depreciación aplicada a los bienes muebles de esta entidad durante el ejercicio fiscal 2017 así como por la baja de bienes muebles por deterioro.

TIPO	PROCEDENCIA	MONTO
Patrimonio Generado	Ingresos y Otros	\$ (349,693.81)
Resultados del Ejercicio	Beneficios menos Gastos y Otras Pérdidas, depreciación de bienes muebles.	

Resultados de Ejercicios Anteriores

Este rubro se integra principalmente por saldos de años anteriores, así como, por el traspaso del resultado del ejercicio anterior, efectuado al inicio del presente ejercicio; también se incluyen, aquellos movimientos realizados en el periodo que se informa por conceptos de reintegros de recursos de ejercicios anteriores a la Tesorería de la Secretaría de Hacienda y por movimientos por baja de bienes muebles de esta entidad, así como la depuración de saldos contables de ejercicios anteriores.



TIPO	PROCEDENCIA	MONTO
Patrimonio Generado Resultados de Ejercicios Anteriores	Traspaso de Saldos, Transferencias, Reintegros y Bajas de Bienes y Depuración Contable.	\$ 2,657,557.85

NOTAS AL ESTADO DE FLUJOS DE EFECTIVO

1.- El análisis de los saldos inicial y final que figuran en la última parte del Estado de Flujos de Efectivo en la cuenta de efectivo y equivalentes es como sigue:

Efectivo y Equivalentes

CUENTAS	EJERCICIO 2017	EJERCICIO 2016
Bancos/Dependencias y Otros	1,635,237.44	1,207,287.71
Fondos con Afectación Específica	3,070,209.56	8,118,877.11
Total de Efectivo y Equivalentes	\$ 4,705,447.00	\$ 9,326,164.82

2.- Al 31 de diciembre de 2017, se realizaron adquisiciones de bienes muebles con recursos presupuestales, por un importe total de \$ 9,377.88, mismas que a continuación se describen:

Adquisiciones de enero a diciembre de 2017:

TIPO	MONTO
Mobiliario y Equipo de Administración	\$ 9,377.88
Total	\$ 9,377.88

3.- Conciliación de los Flujos de Efectivo Netos de las Actividades de Operación y la cuenta de Ahorro/Desahorro antes de Rubros Extraordinarios.

CONCEPTO	EJERCICIO 2017	EJERCICIO 2016
Ahorro/Desahorro antes de Rubros Extraordinarios	\$ 303,418.71	\$ 7,756,960.81
<i>Movimientos de partidas (o rubros) que no afectan el efectivo</i>		
Depreciación de Bienes Muebles	444,647.95	420,113.23
Disminución de Bienes por Pérdida, Obsolescencia y Deterioro	208,464.47	0.00
Gastos de Ejercicios Anteriores	0.00	6,883,985.00
Otros Gastos Varios	0.10	8,080.00
Flujos de Efectivo Netos de las Actividades de Operación	\$ (349,693.81)	\$ 444,782.58

NOTAS DE MEMORIA (CUENTAS DE ORDEN)

Las cuentas de orden se utilizan para registrar los movimientos de valores que no afecten o modifiquen el balance del Instituto del Café de Chiapas, sin embargo, su incorporación en libros es necesaria con fines de recordatorio contable, de control y en general sobre los aspectos administrativos, o bien, para consignar sus derechos o responsabilidades contingentes que puedan, o no, presentarse en el futuro.

Al 31 de diciembre de 2017, las cuentas que se manejan para efectos de estas Notas son las siguientes:

NOMBRE	2017
Cuentas de Orden Contables y Presupuestarias	\$ 319,560.91
Contables	\$ 25,523.62
Valores	
Emisión de Obligaciones	
Avales y Garantías	
Juicios	
Inversión Mediante Proyectos para Prestación de Servicios (PPS) y Similares	
Bienes Concesionados o en Comodato	25,523.62
Bienes Arqueológicos, Artísticos e Históricos en Custodia	
Presupuestarias	\$ 294,037.29
Cuentas de Ingresos	
Cuentas de Egresos	\$ 294,037.29

- Contables.- El importe presentado en cuentas de Orden Contable, corresponden a los equipos de cómputo otorgados en comodato por la Secretaría de Turismo a este Instituto del Café de Chiapas.
- Presupuestarias.- El saldo de esta cuenta muestra el presupuesto por ejercer al periodo que se informa, el cual representa una economía del total del presupuesto autorizado del ejercicio 2017. El ingreso se percibe a través de Ministraciones de recursos por parte de la tesorería de la Secretaría de Hacienda, en base al presupuesto autorizado.

NOTAS DE GESTIÓN ADMINISTRATIVA

1.- Introducción

El Instituto del Café de Chiapas es un organismo auxiliar del Ejecutivo Estatal, con personalidad jurídica y patrimonio propio, autonomía administrativa, presupuestal, técnica, de gestión, de operación y de ejecución para el adecuado desarrollo de sus atribuciones.

Como parte integral del fortalecimiento y modernización de las Instituciones Públicas por parte de la presente Administración Estatal y debido al proceso de globalización, las condiciones económicas, políticas, sociales y tecnológicas que vivimos se deben adecuar al ámbito administrativo, financiero, comercial y ecológico integral, a fin de impulsar el desarrollo del Estado y el crecimiento del sector agropecuario.

Sin duda el café es un cultivo tradicional y representativo del Estado del que participan directa e indirectamente más de un millón de chiapanecos en sus diferentes procesos desde la producción, transformación y comercialización, al mismo tiempo que genera empleos y divisas para el Estado; sin embargo, es necesario darle un mayor impulso mediante la investigación en las áreas de producción y sanidad, así como la renovación de cafetales mediante la introducción de plantas nuevas para mejorar los rendimientos por cosecha, calidad, rentabilidad y una comercialización más justa.

Es por ello que se deben impulsar programas y proyectos en los cuales tenga mayor participación el productor, acompañado de los tres órdenes de gobierno con el fin de mejorar las condiciones actuales que permitan a los productores y sus familias mejorar sus condiciones de bienestar y desarrollo humano.

MISIÓN

Fomentar y fortalecer el desarrollo sustentable de la caficultura en el Estado de Chiapas; atendiendo con igualdad, solidaridad, respeto y honestidad los planteamientos de los actores que integran la cadena productiva, mediante la planeación y ejecución de métodos, sistemas, programas y proyectos concurrentes, para la consolidación de los estándares de calidad de café de especialidad a través de su producción, transformación, comercialización y competitividad generando valor agregado.

VISIÓN

Ser el organismo promotor, rector y generador de oportunidades para la caficultura en el Estado, impulsando el desarrollo integral de la cadena de valor, que coadyuve a que los productores logren un crecimiento continuo y sostenible, que permita cumplir con la excelencia en los cafés de especialidad con acciones que propicien el desarrollo social y productivo, obteniendo rentabilidad y competitividad en el cultivo logrando así el posicionamiento en los diversos mercados nacionales e internacionales.

2.- Panorama Económico y Financiero

EL Instituto del Café de Chiapas durante el periodo que comprende del 1º de enero al 31 de diciembre del 2017 opero con recursos provenientes del Programa Normal de Gobierno (PNG). Los cuales corresponden a proyectos institucionales. Los recursos de los proyectos institucionales fueron aplicados en su mayoría para la operatividad de este instituto. Así como con recursos ajenos del subsidio federal del componente procafe e impulso productivo al café 2017

3.- Autorización e Historia

a) Fecha de Creación

El Instituto del Café de Chiapas fue creado el 06 de marzo del 2014 mediante Decreto No. 432 aprobado por el Congreso del Estado y publicado en el Periódico Oficial No. 091-2ª. Sección.

Es indispensable contar con un organismo que promueva la investigación, nuevas técnicas y tecnologías de producción y mercado, de sanidad e industrialización, que estimule a los productores, a los industriales e inversionistas y que además tenga vinculación con sistemas de información, colaboración técnica y tecnológica, con las diferentes entidades públicas y privadas, nacionales y extranjeras relacionadas con el cultivo, ampliando así el universo de oportunidades para el desarrollo y fomento del café.

En ese sentido se crea el Instituto del Café de Chiapas, como un organismo público descentralizado, no sectorizado de la Administración Pública Estatal, con personalidad jurídica y patrimonio propio, autonomía administrativa, presupuestal, técnica, de gestión, operación y ejecución, el cual será un organismo globalizador y rector de las acciones y programas que den como resultado el reordenamiento de objetivos productivos y comerciales, que atienda de manera integral el proceso de la cadena productiva y de valor del café, y que permita fortalecer al productor y al sistema productivo.

b) Principales Cambios en su Estructura

No Aplica

4.- Organización y Objeto Social

a) Objeto Social

El Instituto del Café de Chiapas tiene como objeto fomentar la participación y concertación plural, democrática y representativa de los diversos sectores que conforman la cafecultura en el Estado de Chiapas, coadyuvar a su desarrollo integral y equitativo, mediante la planeación, diseño y ejecución de planes, programas y proyectos de origen gubernamental, social, y privado; así como, generar las condiciones y/o factores necesarios para su fortalecimiento, promoción, competitividad y posicionamiento en los diversos mercados regionales, nacionales e internacionales.

b) principal Actividad

Fortalecer, consolidar, defender la cafecultura Chiapaneca, con la finalidad de propiciar el desarrollo integral de cada uno de los sectores que conforman esta actividad productiva, haciéndola altamente

interactiva, competitiva, rentable y posicionarla en los diversos mercados regionales, mediante un proceso de calidad total con reconocimiento mundial.

c) Ejercicio Fiscal

2017

d) Régimen Jurídico

El Instituto del Café de Chiapas está registrado ante el Servicio de Administración Tributaria como persona moral con fines no lucrativos, cuya actividad económica es la administración pública estatal en general, y sus obligaciones son las siguientes:

- Presentar la declaración y pago provisional mensual de retenciones de impuestos sobre la renta (ISR), y sueldos y salarios.
- Presentar la declaración anual donde se informe sobre las retenciones de los trabajadores que recibieron sueldos y salarios, y trabajadores asimilados a salarios.
- Presentar declaración informativa anual de subsidio al empleo.
- Presentar declaración informativa mensual de proveedores por tasas de IVA y de IEPS.

e) Consideraciones Fiscales del Ente

El Instituto del Café de Chiapas se ubica dentro de las personas morales a que se refiere los artículos 79 y 86 de la LISR, pero tiene otras obligaciones como:

- Presentar la declaración y pago provisional de retenciones de ISR por Sueldos y Salarios
- INFONAVIT
- IMSS
- 2% Impuesto Sobre Nóminas
- 10% de ISR por Arrendamientos de Inmuebles
- 2% Impuesto Sobre Nóminas a prestadores de servicios

f) Estructura Organizacional Básica

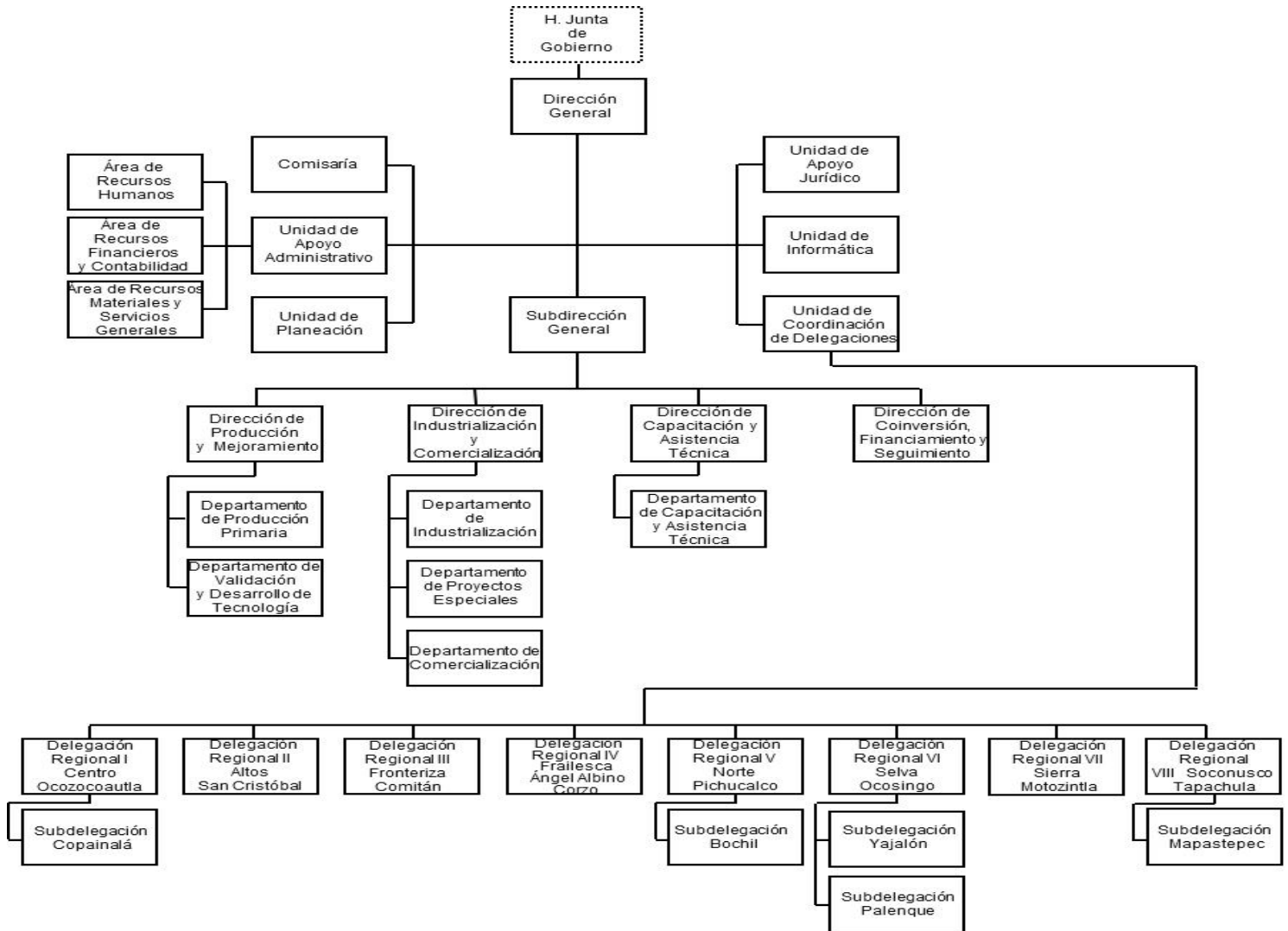

g) Fideicomisos, Mandatos y Análogos de los cuales es Fideicomitente o Fideicomisario

(No Aplica)

5.- Bases de Preparación de los Estados Financieros

Para llevar a cabo la preparación de los Estados Financieros del presente periodo se consideró lo siguiente:

a) Si se ha observado la normatividad emitida por el CONAC y las disposiciones legales aplicables.

Se ha observado en cierta medida la Normatividad emitida por el CONAC y la Ley General de Contabilidad Gubernamental (LGCG), para la emisión de los estados financieros.

b) La normatividad aplicada para el reconocimiento, valuación y revelación de los diferentes rubros de la información financiera, así como las bases de medición utilizadas para la elaboración de los estados financieros; por ejemplo: costo histórico, valor de realización, valor razonable, valor de recuperación o cualquier otro método empleado y los criterios de aplicación de los mismos.

Todas las cuentas que afectan económicamente a este Instituto del Café de Chiapas, están cuantificados en términos monetarios y se registran al costo histórico. El costo histórico de las operaciones corresponde al monto erogado para su adquisición conforme a la documentación contable original justificativa y comprobatoria.

c) Postulados básicos.

Las bases de preparación de los estados financieros de este Instituto del Café de Chiapas, aplican los postulados básicos siguientes:

- 1.- Sustancia Económica
- 2.- Entes Públicos
- 3.- Existencia Permanente
- 4.- Revelación Suficiente
- 5.- Importancia Relativa
- 6.- Registro e Integración Presupuestaria
- 7.- Consolidación de la Información Financiera
- 8.- Devengo Contable
- 9.- Valuación
- 10.- Dualidad Económica
- 11.- Consistencia

d) Normatividad supletoria. En caso de emplear varios grupos de normatividades (normatividades supletorias), deberá realizar la justificación razonable correspondiente, su alineación con los PBCG y a las características cualitativas asociadas descritas en el MCCG (documentos publicados en el Diario Oficial de la Federación, agosto 2009). (No Aplica)

e) Para las Entidades que por primera vez estén implementando la base devengado de acuerdo a la Ley de Contabilidad; deberán considerar políticas de reconocimientos, plan de implementación, presentar los últimos estados financieros con la Normatividad anteriormente utilizada. (No Aplica)

6.- Políticas de Contabilidad Significativas

(No Aplica)

7.- Posición en Moneda Extranjera y Protección por Riesgo Cambiario

(No Aplica)

8.- Reporte Analítico del Activo

El Estado Analítico del Activo, muestra la variación entre el saldo final y el saldo inicial del periodo; y al cierre del periodo que se informa, presenta una variación Negativa de \$ 5,297,031.15, el cual es menor en comparación al ejercicio 2016.

La variación que presenta el activo al 31 de diciembre de 2017, se integra de la siguiente manera:

a) La variación Negativa por \$4,620,717.82 en el rubro de Efectivo y Equivalentes se debe al pago de sueldos del personal de este instituto así como pago de impuestos apasivados al cierre del ejercicio fiscal 2016.

b) La variación Negativa por \$823.79 en el rubro de Derechos a recibir Efectivo o Equivalentes se debe al pago de subsidio al empleo otorgados a los trabajadores de esta entidad.

c) La variación Negativa por \$399,180.31 en el rubro de Bienes Muebles se debe a la baja de bienes muebles que se encontraban en malas condiciones.

d) la variación Negativa por \$276,309.23 en el rubro Depreciación, Deterioro y Amortización Acumulada de Bienes se debe a la depuración de bienes muebles que no cumplieron con su vida útil y fueron dados de baja así como la depreciación aplicada a los bienes muebles correspondiente al ejercicio 2017.

CONCEPTO	SALDO INICIAL	CARGOS DEL PERIODO	ABONOS DEL PERIODO	SALDO FINAL	VARIACIÓN DEL PERIODO
ACTIVO	14,778,148.23	287,569,366.32	292,866,397.47	9,481,117.08	(5,297,031.15)
Activo Circulante	9,330,793.51	282,356,247.43	286,977,789.04	4,709,251.90	(4,621,541.61)
Efectivo y Equivalentes	9,326,164.82	278,869,148.53	283,489,866.35	4,705,447.00	(4,620,717.82)
Derechos a Recibir Efectivo o Equivalentes	4,628.69	3,487,098.90	3,487,922.69	3,384.90	(823.79)
Activo No Circulante	5,447,354.72	5,213,118.89	5,888,608.43	4,771,865.18	(675,489.54)
Bienes Muebles	5,560,933.81	9,377.88	408,558.19	5,161,753.50	(399,180.31)
Depreciación, Deterioro y Amortización Acumulada de Bienes	(2,761,094.50)	168,338.72	444,647.95	(3,037,403.73)	(276,309.23)
Activos Diferidos	2,647,515.41	5,035,402.29	5,035,402.29	2,647,515.41	

9.- Fideicomisos, Mandatos y Análogos

(No Aplica)

10.- Reporte de la Recaudación

(No Aplica)

11.- Información sobre la Deuda y el Reporte Analítico de la Deuda

(No Aplica)

12.- Calificaciones Otorgadas

A la fecha de la información no se cuenta con calificaciones otorgadas

13.- Proceso de Mejora

a) Principales Políticas de Control Interno

- Manual de Procedimientos: Nos indica los procedimientos que debemos seguir de forma ordenada en el desarrollo de las actividades; evitando duplicidad de esfuerzos.
- Ley General de Contabilidad Gubernamental (LGCG): Nos establece los criterios generales que rigen la contabilidad gubernamental y la emisión de información financiera, incluyendo la presupuestaria y programática en forma razonable y transparente.
- Normatividad Contable: Tiene por objeto efectuar el registro contable de los recursos públicos y la preparación de informes financieros de forma armonizada, que dan transparencia para la interpretación, evaluación, fiscalización y entrega de informes; regulando las operaciones contables.
- Normas Presupuestarias: Nos indica cómo se ejecuta el gasto público, administrándolo con eficiencia, eficacia, economía, transparencia y honradez, para rendir cuentas de los recursos públicos, así mismo contribuir a fortalecer la armonización presupuestaria y contable.

b) Medidas de Desempeño Financiero, Metas y Alcance

- Se continúa trabajando en el cambio trascendental que es el proceso de armonización contable para atender en tiempo y forma el nuevo esquema de la contabilidad gubernamental, y generando así los beneficios en materia de información financiera, transparencia y rendición de cuentas.

14.- Información por Segmentos

(No Aplica)

15.- Eventos Posteriores al Cierre

No existen eventos posteriores al periodo que se informa.

16.- Partes Relacionadas

“No existen partes relacionadas que pudieran ejercer influencia significativa sobre la toma de decisiones financieras y operativas.

17.- Responsabilidad Sobre la Presentación Razonable de la Información Contable

“Bajo protesta de decir verdad declaramos que los Estados Financieros y sus Notas, son razonablemente correctos y son responsabilidad del emis

SISTEMA CONTABLE 2017
ESTADO ANALÍTICO DE INGRESOS
DEL 1o. DE ENERO AL 31 DE DICIEMBRE DE 2017

Página 1 de 1
24/01/2018

Fecha:

RUBRO DE INGRESOS	INGRESO					DIFERENCIA
	ESTIMADO	AMPLIACIONES Y REDUCCIONES	MODIFICADO	DEVENGADO	RECAUDADO	(RECAUDADO - ESTIMADO)
Impuestos	0.00	0.00	0.00	0.00	0.00	0.00
Cuotas y Aportaciones de Seguridad Social	0.00	0.00	0.00	0.00	0.00	0.00
Contribuciones de Mejoras	0.00	0.00	0.00	0.00	0.00	0.00
Derechos	0.00	0.00	0.00	0.00	0.00	0.00
Productos	0.00	0.00	0.00	0.00	0.00	0.00
Corriente	0.00	0.00	0.00	0.00	0.00	0.00
Capital	0.00	0.00	0.00	0.00	0.00	0.00
Aprovechamientos	0.00	0.00	0.00	0.00	0.00	0.00
Corriente	0.00	0.00	0.00	0.00	0.00	0.00
Capital	0.00	0.00	0.00	0.00	0.00	0.00
Ingresos por Venta de Bienes y Servicios	0.00	0.00	0.00	0.00	0.00	0.00
Participaciones y Aportaciones	0.00	5,492,955.69	5,492,955.69	5,492,955.69	5,492,955.69	5,492,955.69
Transferencias, Asignaciones, Subsidios y Otras Ayudas	26,567,609.48	5,163,554.69	31,731,164.17	31,731,164.17	31,731,164.17	5,163,554.69
Ingresos Derivados de Financiamientos	0.00	0.00	0.00	0.00	0.00	0.00
Total	26,567,609.48	10,656,510.38	37,224,119.86	37,224,119.86	37,224,119.86	10,656,510.38
					Ingresos Excedentes	10,656,510.38

RUBRO DE INGRESOS	INGRESO					DIFERENCIA
	ESTIMADO	AMPLIACIONES Y REDUCCIONES	MODIFICADO	DEVENGADO	RECAUDADO	(RECAUDADO - ESTIMADO)
Ingresos del Gobierno	0.00	5,492,955.69	5,492,955.69	5,492,955.69	5,492,955.69	5,492,955.69
Impuestos	0.00	0.00	0.00	0.00	0.00	0.00
Contribuciones de Mejoras	0.00	0.00	0.00	0.00	0.00	0.00
Derechos	0.00	0.00	0.00	0.00	0.00	0.00
Productos	0.00	0.00	0.00	0.00	0.00	0.00
Corriente	0.00	0.00	0.00	0.00	0.00	0.00
Capital	0.00	0.00	0.00	0.00	0.00	0.00
Aprovechamientos	0.00	0.00	0.00	0.00	0.00	0.00
Corriente	0.00	0.00	0.00	0.00	0.00	0.00
Capital	0.00	0.00	0.00	0.00	0.00	0.00
Participaciones y Aportaciones	0.00	5,492,955.69	5,492,955.69	5,492,955.69	5,492,955.69	5,492,955.69
Transferencias, Asignaciones, Subsidios y Otras Ayudas	0.00	0.00	0.00	0.00	0.00	0.00
Ingresos de organismos y Empresas	26,567,609.48	5,163,554.69	31,731,164.17	31,731,164.17	31,731,164.17	5,163,554.69
Cuotas y Aportaciones de Seguridad Social	0.00	0.00	0.00	0.00	0.00	0.00
Ingresos por Venta de Bienes y Servicios	0.00	0.00	0.00	0.00	0.00	0.00
Transferencias, Asignaciones, Subsidios y Otras Ayudas	26,567,609.48	5,163,554.69	31,731,164.17	31,731,164.17	31,731,164.17	5,163,554.69
Ingresos Derivados de Financiamiento	0.00	0.00	0.00	0.00	0.00	0.00
Ingresos Derivados de Financiamientos	0.00	0.00	0.00	0.00	0.00	0.00
Total	26,567,609.48	10,656,510.38	37,224,119.86	37,224,119.86	37,224,119.86	10,656,510.38
					Ingresos Excedentes	10,656,510.38

ESTADO ANALÍTICO DEL EJERCICIO DEL PRESUPUESTO DE EGRESOS CLASIFICACIÓN POR OBJETO DEL GASTO
(CAPITULOS Y CONCEPTOS)
DEL 1 DE ENERO AL 31 DE DICIEMBRE DE 2017

(Pesos)

RPA-1

CAPG	CG	DESCRIPCIÓN	PRESUPUESTO DE EGRESOS					SUBEJERCICIO
			APROBADO	AMPLIACIONES - REDUCCIONES	MODIFICADO	DEVENGADO	PAGADO	
1000		Servicios Personales.	23,211,555.75	6,840,489.54	30,052,045.29	29,786,535.53	28,546,924.71	265,509.76
	1100	Remuneraciones al Personal de Carácter Permanente.	8,703,131.16	255,611.53	8,958,742.69	8,868,057.83	8,600,497.78	90,684.86
	1200	Remuneraciones al Personal de Carácter Transitorio.	0.00	1,065,684.18	1,065,684.18	1,064,877.15	1,055,624.23	807.03
	1300	Remuneraciones Adicionales y Especiales.	10,515,076.12	282,329.08	10,797,405.20	10,752,338.85	10,020,217.53	45,066.35
	1400	Seguridad Social.	2,006,430.21	-93,757.23	1,912,672.98	1,812,927.56	1,582,251.03	99,745.42
	1500	Otras Prestaciones Sociales y Económicas.	1,411,018.26	5,330,621.98	6,741,640.24	6,716,934.14	6,716,934.14	24,706.10
	1700	Pago de Estímulos a Servidores Públicos.	575,900.00	0.00	575,900.00	571,400.00	571,400.00	4,500.00
2000		Materiales y Suministros.	483,983.07	456,886.33	940,869.40	929,112.55	929,112.55	11,756.85
	2100	Materiales de Administración, Emisión de Documentos y Artículos Oficiales.	152,752.54	280,197.50	432,950.04	424,987.14	424,987.14	7,962.90
	2200	Alimentos y Utensilios.	40,191.18	129,414.25	169,605.43	168,206.78	168,206.78	1,398.65
	2400	Materiales y Artículos de Construcción y de Reparación.	3,827.75	28,217.89	32,045.64	32,045.64	32,045.64	0.00
	2500	Productos Químicos, Farmacéuticos y de Laboratorio.	956.96	-956.96	0.00	0.00	0.00	0.00
	2600	Combustibles, Lubricantes y Aditivos.	277,510.69	-97,189.85	180,320.84	179,503.24	179,503.24	817.60
	2700	Vestuario, Blancos, Prendas de Protección y Artículos Deportivos.	0.00	4,918.40	4,918.40	4,918.40	4,918.40	0.00
	2900	Herramientas, Refacciones y Accesorios Menores.	8,743.95	112,285.10	121,029.05	119,451.35	119,451.35	1,577.70
3000		Servicios Generales.	2,872,070.66	-1,140,128.90	1,731,941.76	1,718,877.27	1,584,149.23	13,064.49
	3100	Servicios Básicos.	1,158,002.99	-563,262.71	594,740.28	593,525.36	593,525.36	1,214.92
	3200	Servicios de Arrendamiento.	264,113.72	-177,208.72	86,905.00	86,831.99	86,831.99	73.01
	3300	Servicios Profesionales, Científicos, Técnicos y Otros Servicios.	22,966.38	74,924.35	97,890.73	97,890.73	97,440.73	0.00
	3400	Servicios Financieros, Bancarios y Comerciales.	112,152.61	-58,984.91	53,167.70	53,167.70	53,167.70	0.00
	3500	Servicios de Instalación, Reparación, Mantenimiento y Conservación.	182,582.86	-37,540.38	145,042.48	135,654.83	135,352.79	9,387.65
	3700	Servicios de Traslado y Viáticos.	497,624.18	-260,657.11	236,967.07	236,317.07	236,317.07	650.00
	3800	Servicios Oficiales.	191,386.76	-176,544.15	14,842.61	14,842.11	14,842.11	0.50
	3900	Otros Servicios Generales.	443,241.16	59,144.73	502,385.89	500,647.48	366,671.48	1,738.41
4000		Transferencias, Asignaciones, Subsidios y Otras Ayudas.	0.00	4,489,885.53	4,489,885.53	4,486,179.34	4,458,394.08	3,706.19

ESTADO ANALÍTICO DEL EJERCICIO DEL PRESUPUESTO DE EGRESOS CLASIFICACIÓN POR OBJETO DEL GASTO
(CAPITULOS Y CONCEPTOS)
DEL 1 DE ENERO AL 31 DE DICIEMBRE DE 2017

(Pesos)

RPA-1

CAPG	CG	DESCRIPCIÓN	PRESUPUESTO DE EGRESOS					SUB EJERCICIO
			APROBADO	AMPLIACIONES - REDUCCIONES	MODIFICADO	DEVENGADO	PAGADO	
4300		Subsidios y Subvenciones.	0.00	4,489,885.53	4,489,885.53	4,486,179.34	4,458,394.08	3,706.19
5000		Bienes Muebles, Inmuebles e Intangibles.	0.00	9,377.88	9,377.88	9,377.88	9,377.88	0.00
5100		Mobiliario y Equipo de Administración.	0.00	9,377.88	9,377.88	9,377.88	9,377.88	0.00
TOTAL DEL GASTO:			26,567,609.48	10,656,510.38	37,224,119.86	36,930,082.57	35,527,958.45	294,037.29

ESTADO ANALÍTICO DEL EJERCICIO DEL PRESUPUESTO DE EGRESOS CLASIFICACIÓN ECONÓMICA POR TIPO
DE GASTO
DEL 1 DE ENERO AL 31 DE DICIEMBRE DE 2017

(Pesos)

RPA-2

CONCEPTO	PRESUPUESTO DE EGRESOS					SUBEJERCICIO
	APROBADO	AMPLIACIONES - REDUCCIONES	MODIFICADO	DEVENGADO	PAGADO	
GASTO CORRIENTE	26,567,609.48	6,201,226.01	32,768,835.49	32,514,834.78	31,190,461.02	254,000.71
GASTO DE CAPITAL	0.00	4,455,284.37	4,455,284.37	4,415,247.79	4,337,497.43	40,036.58
AMORTIZACIÓN DE LA DEUDA Y DISMINUCIÓN DE PASIVOS	0.00	0.00	0.00	0.00	0.00	0.00
PENSIONES Y JUBILACIONES	0.00	0.00	0.00	0.00	0.00	0.00
PARTICIPACIONES	0.00	0.00	0.00	0.00	0.00	0.00
TOTAL DEL GASTO:	26,567,609.48	10,656,510.38	37,224,119.86	36,930,082.57	35,527,958.45	294,037.29



GOBIERNO DEL
ESTADO DE CHIAPAS

GOBIERNO CONSTITUCIONAL DEL ESTADO DE CHIAPAS
RAMO O DEPENDENCIA: Instituto del Café de Chiapas
ESTADO ANALÍTICO DEL EJERCICIO DEL PRESUPUESTO DE EGRESOS EN CLASIFICACIÓN
ADMINISTRATIVA/ORGANISMO
DEL 1 DE ENERO AL 31 DE DICIEMBRE DE 2017



(Pesos)

RPA-3

CONCEPTO	PRESUPUESTO DE EGRESOS					SUBEJERCICIO
	APROBADO	AMPLIACIONES - REDUCCIONES	MODIFICADO	DEVENGADO	PAGADO	
TOTAL	26,567,609.48	10,656,510.38	37,224,119.86	36,930,082.57	35,527,958.45	294,037.29
ENTIDADES PARAESTATALES Y FIDEICOMISOS NO EMPRESARIALES Y NO FINANCIEROS	26,567,609.48	10,656,510.38	37,224,119.86	36,930,082.57	35,527,958.45	294,037.29
Instituto del Café de Chiapas	26,567,609.48	10,656,510.38	37,224,119.86	36,930,082.57	35,527,958.45	294,037.29



GOBIERNO DEL
ESTADO DE CHIAPAS

GOBIERNO CONSTITUCIONAL DEL ESTADO DE CHIAPAS
RAMO O DEPENDENCIA: Instituto del Café de Chiapas
ESTADO ANALÍTICO DEL EJERCICIO DEL PRESUPUESTO DE EGRESOS EN CLASIFICACIÓN
ADMINISTRATIVA/PODERES
DEL 1 DE ENERO AL 31 DE DICIEMBRE DE 2017



(Pesos)

RPA-4

CONCEPTO	PRESUPUESTO DE EGRESOS					SUBEJERCICIO
	APROBADO	AMPLIACIONES - REDUCCIONES	MODIFICADO	DEVENGADO	PAGADO	
PODER EJECUTIVO	NO APLICA					
PODER LEGISLATIVO	NO APLICA					
PODER JUDICIAL	NO APLICA					
ORGANOS AUTONOMOS	NO APLICA					

ESTADO ANALÍTICO DEL EJERCICIO DEL PRESUPUESTO DE EGRESOS CLASIFICACIÓN FUNCIONAL (FINALIDAD
Y FUNCIÓN)
DEL 1 DE ENERO AL 31 DE DICIEMBRE DE 2017

(Pesos)

RPA-6

FI	FU	CONCEPTO	EGRESOS					SUB EJERCICIO
			APROBADO	AMPLIACIONES - REDUCCIONES	MODIFICADO	DEVENGADO	PAGADO	
3		Desarrollo Económico	26,567,609.48	10,656,510.38	37,224,119.86	36,930,082.57	35,527,958.45	294,037.29
	3.2	Agropecuaria, silvicultura, pesca y caza	26,567,609.48	10,656,510.38	37,224,119.86	36,930,082.57	35,527,958.45	294,037.29
TOTAL DEL GASTO:			26,567,609.48	10,656,510.38	37,224,119.86	36,930,082.57	35,527,958.45	294,037.29

SISTEMA CONTABLE 2017

ENDEUDAMIENTO NETO

DEL 1o. DE ENERO AL 31 DE DICIEMBRE DE 2017

Fecha:

Página 1 de 1
24/01/2018

IDENTIFICACIÓN DE CRÉDITO O INSTRUMENTO	CONTRATACIÓN/ COLOCACIÓN	AMORTIZACIÓN	ENDEUDAMIENTO NETO
CRÉDITOS BANCARIOS			

TOTAL CRÉDITOS BANCARIOS

OTROS INSTRUMENTOS DE DEUDA

NO APLICA

TOTAL OTROS INSTRUMENTOS DE DEUDA

TOTAL

SISTEMA CONTABLE 2017
INTERESES DE LA DEUDA
DEL 1o. DE ENERO AL 31 DE DICIEMBRE DE 2017

Fecha: Página 1 de 1
24/01/2018

IDENTIFICACIÓN DE CRÉDITO O INSTRUMENTO	DEVENGADO	PAGADO
CRÉDITOS BANCARIOS		

TOTAL DE INTERESES DE CRÉDITOS BANCARIOS

OTROS INSTRUMENTOS DE DEUDA		
-----------------------------	--	--

TOTAL DE INTERESES DE OTROS INSTRUMENTOS DE DEUDA

TOTAL

NO APLICA

GOBIERNO DEL ESTADO DE CHIAPAS
RAMO O DEPENDENCIA: Instituto del Café de Chiapas
GASTO POR CATEGORÍA PROGRAMÁTICA

DEL 1 DE ENERO AL 31 DE DICIEMBRE DE 2017

(Pesos)

RPA-7

CONCEPTO	PRESUPUESTO DE EGRESOS					SUBEJERCICIO
	APROBADO	AMPLIACIONES - REDUCCIONES	MODIFICADO	DEVENGADO	PAGADO	
Programas	26,567,609.48	10,656,510.38	37,224,119.86	36,930,082.57	35,527,958.45	294,037.29
Subsidios: Sector Social y Privado o Entidades Federativas y Municipios	0.00	0.00	0.00	0.00	0.00	0.00
Otros Subsidios	0.00	0.00	0.00	0.00	0.00	0.00
Sujetos a Reglas de Operación	0.00	0.00	0.00	0.00	0.00	0.00
Desempeño de las Funciones	26,567,609.48	10,656,510.38	37,224,119.86	36,930,082.57	35,527,958.45	294,037.29
Específicos	0.00	0.00	0.00	0.00	0.00	0.00
Funciones de las Fuerzas Armadas (Únicamente Gobierno Federal)	0.00	0.00	0.00	0.00	0.00	0.00
Planeación, seguimiento y evaluación de políticas públicas	0.00	0.00	0.00	0.00	0.00	0.00
Prestación de Servicios Públicos	26,567,609.48	10,656,510.38	37,224,119.86	36,930,082.57	35,527,958.45	294,037.29
Promoción y fomento	0.00	0.00	0.00	0.00	0.00	0.00
Provisión de Bienes Públicos	0.00	0.00	0.00	0.00	0.00	0.00
Proyectos de inversión	0.00	0.00	0.00	0.00	0.00	0.00
Regulación y supervisión	0.00	0.00	0.00	0.00	0.00	0.00
Administrativos y de Apoyo	0.00	0.00	0.00	0.00	0.00	0.00
Apoyo a la función pública y al mejoramiento de la gestión	0.00	0.00	0.00	0.00	0.00	0.00
Apoyo al proceso presupuestario y para mejorar la eficiencia institucional	0.00	0.00	0.00	0.00	0.00	0.00
Operaciones ajenas	0.00	0.00	0.00	0.00	0.00	0.00
Compromisos	0.00	0.00	0.00	0.00	0.00	0.00
Desastres Naturales	0.00	0.00	0.00	0.00	0.00	0.00
Obligaciones de cumplimiento de resolución jurisdiccional	0.00	0.00	0.00	0.00	0.00	0.00
Obligaciones	0.00	0.00	0.00	0.00	0.00	0.00
Aportaciones a fondos de estabilización	0.00	0.00	0.00	0.00	0.00	0.00
Aportaciones a fondos de inversión y reestructura de pensiones	0.00	0.00	0.00	0.00	0.00	0.00
Aportaciones a la seguridad social	0.00	0.00	0.00	0.00	0.00	0.00
Pensiones y jubilaciones	0.00	0.00	0.00	0.00	0.00	0.00
Programas de Gasto Federalizado (Gobierno Federal)	0.00	0.00	0.00	0.00	0.00	0.00
Gasto Federalizado	0.00	0.00	0.00	0.00	0.00	0.00
Participaciones a entidades federativas y municipios	0.00	0.00	0.00	0.00	0.00	0.00
Costo financiero, deuda o apoyos a deudores y ahorradores de la banca	0.00	0.00	0.00	0.00	0.00	0.00
Adeudos de ejercicios fiscales anteriores	0.00	0.00	0.00	0.00	0.00	0.00
	0.00	0.00	0.00	0.00	0.00	0.00
TOTAL DEL GASTO:	26,567,609.48	10,656,510.38	37,224,119.86	36,930,082.57	35,527,958.45	294,037.29

PROGRAMAS Y PROYECTOS DE INVERSIÓN
DEL 1 DE ENERO AL 31 DE DICIEMBRE DEL 2017

PP	PROGRAMA PRESUPUESTARIO / PROYECTO ESTRATÉGICO	MUNICIPIO / COBERTURA	PRESUPUESTO DE EGRESOS				AVANCE % DEVENGADO/ MODIFICADO
			APROBADO	MODIFICADO	DEVENGADO	PAGADO	

GRAN TOTAL

NO APLICA

AVANCE DE CUMPLIMIENTO DE INDICADORES ESTRATÉGICOS
ENERO - DICIEMBRE

Organismo Público: 21120850 Instituto del Café de Chiapas

Misión				
Fomentar y fortalecer el desarrollo sustentable de la caficultura en el Estado de Chiapas; atendiendo con igualdad, solidaridad, respeto y honestidad los planteamientos de los actores que integran la cadena productiva, mediante la planeación y ejecución de métodos, sistemas, programas y proyectos concurrentes, para la consolidación de los estándares de calidad de café de especialidad a través de su producción, transformación, comercialización y competitividad generando valor agregado.				

Visión				
Ser el organismo promotor, rector y generador de oportunidades para la caficultura en el estado, impulsando el desarrollo integral de la cadena de valor, que coadyuve a que los productores logren un crecimiento continuo y sostenible, que permita cumplir con la excelencia en los cafés de especialidad con acciones que propicien el desarrollo social y productivo, obteniendo rentabilidad y competitividad en el cultivo logrando así el posicionamiento en los diversos mercados nacionales e internacionales.				

COMPORTAMIENTO DEL EJERCICIO DEL GASTO					Aprobado (A)	Modificado (B)	Devengado (C)	% Devengado C/B
Concepto	Descripción							
Fin	F	SF	SSF					
TOTALES					26,567,609.48	37,224,119.86	36,930,082.57	99.21
3				Desarrollo Económico	26,567,609.48	37,224,119.86	36,930,082.57	99.21
	2			Agropecuaria, silvicultura, pesca y caza	26,567,609.48	37,224,119.86	36,930,082.57	99.21
		1		Agropecuaria	26,567,609.48	37,224,119.86	36,930,082.57	99.21
			1	Agrícola y pecuario	26,567,609.48	37,224,119.86	36,930,082.57	99.21

Objetivos de Desarrollo Sostenible	
Clave	Descripción
08	Promover el crecimiento económico sostenido, inclusivo y sostenible, el empleo pleno y productivo y el trabajo decente para todos.

Objetivos del Plan Nacional		
Eje	Objetivo	Descripción
4		México Próspero.
	10	Construir un sector agropecuario y pesquero productivo que garantice la seguridad alimentaria del país.

Objetivos del Plan Estatal				
Eje	Tema	Pol. Púb.	Objetivo	Descripción
3				Chiapas Exitoso.
	1			Producción Competitiva.
		01		Agricultura rentable.
			01	Incrementar la rentabilidad de la actividad agrícola en el estado con criterios sustentables.

AVANCE DE CUMPLIMIENTO DE INDICADORES ESTRATÉGICOS
ENERO - DICIEMBRE

Organismo Público: 21120850 Instituto del Café de Chiapas

Estrategias del Plan Estatal		
Clave Alineación PED	No. Est.	Descripción
310101	12	Impulsar la cadena productiva del café, desde su producción hasta su posicionamiento en el comercio global.
	13	Fortalecer las capacidades, conocimiento y habilidades de los integrantes de la cadena productiva del café, procurando la equidad de género, etnia y edad.

Programa Sectorial		
Programa	Clave Alineación	Descripción
G	410310101	Programa Sectorial de Desarrollo Rural Sustentable.

Objetivos Estratégicos		
No. Obj.	Clave Alineación	Descripción
1	410310101G	Apoyar a organizaciones y/o productores para la promoción y comercialización de productos y subproductos.
2		Desarrollar capacidades y habilidades de los productores en las diversas etapas de la cadena productiva mediante asesoría técnica.

Indicadores Estratégicos														
No. Obj.	No. Ind	Tipo y Dimensión	Unidad de Medida	Nombre del Indicador	Descripción Cualitativa (Numerador / Denominador)	Año y Valor de Línea Base	Denominador (A)	Total Numerador	Programado (B)				Avances	
									Modificado (C)				Efic. del Ejer. D/C	Meta Indic. D/A
									Alcanzado (D)					
									Trimestres					
				I	II	III	IV							
3	1	Estratégico Eficacia	Apoyo	Organizaciones apoyadas para la promoción y difusión del Café de Chiapas.	Número de organizaciones apoyadas. / Total de organizaciones registradas en el padrón de organizaciones cafetaleras.	2017	50.00	42.00	8.00	13.00	10.00	11.00	111.90%	94.00%
						42.00	42.00	8.00	13.00	10.00	11.00			
						47.00	10.00	14.00	12.00	11.00				
4	1	Estratégico Eficacia	Productor	Productores apoyados con asesoría técnica.	Número de productores que reciben asesoría técnica. / 35% de los productores registrados en el Padrón Cafetalero.	2017	63,000.00	4,500.00	900.00	1,350.00	1,350.00	900.00	100.00%	7.14%
						4,500.00	4,500.00	900.00	1,350.00	1,350.00	900.00			
						4,500.00	750.00	1,500.00	1,440.00	810.00				

Productos y Servicios							Clientes y Usuarios						
Los objetivos y acciones del INCAFECH están orientados a impulsar a la cafecultura en sus diferentes procesos, desde la producción, transformación y comercialización, así como impulsar la investigación en las áreas de producción y sanidad, igualmente fomentar la renovación de cafetales mediante la introducción de plantas nuevas para mejorar los rendimientos por cosecha, calidad y rentabilidad.							Productores cafetaleros.						

SISTEMA CONTABLE 2017

INDICADORES DE POSTURA FISCAL

DEL 1o. DE ENERO AL 31 DE DICIEMBRE DE 2017

Página 1 de 1

Fecha:

24/01/2018

CONCEPTO	ESTIMADO	DEVENGADO	PAGADO
I. Ingresos Presupuestarios	26,567,609.48	37,224,119.86	37,224,119.86
Ingresos del Gobierno de la Entidad Federativa	0.00	0.00	0.00
Ingresos del Sector Paraestatal	26,567,609.48	37,224,119.86	37,224,119.86
II. Egresos Presupuestarios	26,567,609.48	36,930,082.57	35,527,958.45
Egresos del Gobierno de la Entidad Federativa	0.00	0.00	0.00
Egresos del Sector Paraestatal	26,567,609.48	36,930,082.57	35,527,958.45
III. Balance Presupuestario (Superávit o Déficit) (III = I - II)	0.00	294,037.29	1,696,161.41

CONCEPTO	ESTIMADO	DEVENGADO	PAGADO
III. Balance Presupuestario (Superávit o Déficit)	0.00	294,037.29	1,696,161.41
IV. Intereses, Comisiones y Gastos de la Deuda	0.00	0.00	0.00
V. Balance Primario (Superávit o Déficit) (V = III - IV)	0.00	294,037.29	1,696,161.41

CONCEPTO	ESTIMADO	DEVENGADO	PAGADO
A. Financiamiento	0.00	0.00	0.00
B. Amortización de la Deuda	0.00	0.00	0.00
C. Endeudamiento o Desendeudamiento (C= A - B)	0.00	0.00	0.00

RELACIÓN DE CUENTAS BANCARIAS PRODUCTIVAS ESPECÍFICAS
DEL 1o. DE ENERO AL 31 DE DICIEMBRE DE 2017

FONDO, PROGRAMA O CONVENIO	DATOS DE LA CUENTA BANCARIA		
	INSTITUCIÓN BANCARIA	NÚMERO DE CUENTA	TIPO DE CUENTA
Instituto del Cafe de Chiapas Fondo Para el Fortalecimiento	BANORTE, S.A.	0364656998	Cuenta Otros Convenios y Subsidios
INCAFECH Fondo Para El Fortalecimiento Financiero A	BANORTE, S.A.	0591738551	Cuenta Otros Convenios y Subsidios

SISTEMA CONTABLE 2017
RELACIÓN DE ESQUEMAS BURSÁTILES Y COBERTURAS FINANCIERAS
DEL 1o. DE ENERO AL 31 DE DICIEMBRE DE 2017

Página 1 de 1
Fecha: 24/01/2018

RELACIÓN DE ESQUEMAS BURSÁTILES Y DE COBERTURAS FINANCIERAS

NO APLICA

EJERCICIO Y DESTINO DE GASTO FEDERALIZADO Y REINTEGROS
DEL 1o. DE ENERO AL 31 DE DICIEMBRE DE 2017

Página 1 de 1

PROGRAMA O FONDO	DESTINO DE LOS RECURSOS	DEVENGADO	PAGADO	REINTEGRO
5933 01 Proyectos de Desarrollo Regional (Ramo 23 - U128)	Cobertura Estatal	3 817 318	2 670 223	64 666
	Ángel Albino Corzo	142 584	142 584	0
	Bochil	134 824	134 824	0
	Comitán de Domínguez	142 584	142 584	0
	Copainalá	90 858	90 858	0
	Mapastepec	135 713	135 713	0
	Motozintla	95 397	95 397	9 538
	Ocosingo	97 348	97 348	0
	Ocozacoautla de Espinosa	136 936	136 936	0
	Palenque	90 477	90 477	0
	Pichucalco	96 255	96 255	0
	San Cristóbal de las Casas	140 671	140 671	8 737
	Tapachula	153 339	153 339	0
Yajalón	135 713	135 713	0	
TOTAL		5 410 014	4 262 919	82 941

Concepto	31 de diciembre de 2017	31 de diciembre de 2016	Concepto	31 de diciembre de 2017	31 de diciembre de 2016
ACTIVO			PASIVO		
Activo Circulante			Pasivo Circulante		
Efectivo y Equivalentes	4,705,447.00	9,326,164.82	Cuentas por Pagar a Corto Plazo	7,169,753.04	11,648,618.53
Efectivo			Servicios Personales por Pagar a Corto Plazo	364,652.53	478,512.83
Bancos/Tesorería			Proveedores por Pagar a Corto Plazo		305,206.03
Bancos/Dependencias y Otros	1,635,237.44	1,207,287.71	Contratistas por Obras Públicas por Pagar a Corto Plazo		
Inversiones Temporales (Hasta 3 Meses)			Participaciones y Aportaciones por Pagar a Corto Plazo		
Fondos con Afectación Específica	3,070,209.56	8,118,877.11	Transferencias Otorgadas por Pagar a Corto Plazo	2,674,770.26	6,555,485.00
Depósitos de Fondos de Terceros en Garantía y/o Administración			Intereses, Comisiones y Otros Gastos de la Deuda Pública por Pagar a Corto Plazo		
Otros Efectivos y Equivalentes			Retenciones y Contribuciones por Pagar a Corto Plazo	1,011,214.76	1,192,122.18
Derechos a Recibir Efectivo o Equivalentes	3,804.90	4,628.69	Devoluciones de la Ley de Ingresos por Pagar a Corto Plazo		
Inversiones Financieras de Corto Plazo			Otras Cuentas por Pagar a Corto Plazo	3,119,115.49	3,117,292.49
Cuentas por Cobrar a Corto Plazo	3,804.90	4,628.69	Documentos por Pagar a Corto Plazo	0.00	0.00
Deudores Diversos por Cobrar a Corto Plazo			Documentos Comerciales por Pagar a Corto Plazo		
Ingresos por Recuperar a Corto Plazo			Documentos con Contratistas por Obras Públicas por Pagar a Corto Plazo		
Deudores por Anticipos de la Tesorería a Corto Plazo			Otros Documentos por Pagar a Corto Plazo		
Préstamos Otorgados a Corto Plazo			Porción a Corto Plazo de la Deuda Pública a Largo Plazo	0.00	0.00
Otros Derechos a Recibir Efectivo o Equivalentes a Corto Plazo			Porción a Corto Plazo de la Deuda Pública		
Derechos a Recibir Bienes o Servicios	0.00	0.00	Porción a Corto Plazo de Arrendamiento Financiero		
Anticipos a Proveedores por Adquisición de Bienes y Prestación de Servicios a Corto Plazo			Títulos y Valores a Corto Plazo	0.00	0.00
Anticipo a Proveedores por Adquisición de Bienes Inmuebles y Muebles a Corto Plazo			Pasivos Diferidos a Corto Plazo	0.00	0.00
Anticipo a Proveedores por Adquisición de Bienes Intangibles a Corto Plazo			Ingresos Cobrados por Adelantado a Corto Plazo		
Anticipo a Contratistas por Obras Públicas a Corto Plazo			Intereses Cobrados por Adelantado a Corto Plazo		
Otros Derechos a Recibir Bienes o Servicios a Corto Plazo			Otros Pasivos Diferidos a Corto Plazo		
Inventarios	0.00	0.00	Fondos y Bienes de Terceros en Garantía y/o Administración a Corto Plazo	3,500.00	0.00
Inventario de Mercancías para Venta			Fondos en Garantía a Corto Plazo		
Inventario de Mercancías Terminadas			Fondos en Administración a Corto Plazo	3,500.00	
Inventario de Mercancías en Proceso de Elaboración			Fondos Contingentes a Corto Plazo		
Inventario de Materias Primas, Materiales y Suministros para Producción			Fondos de Fideicomisos, Mandatos y Contratos Análogos a Corto Plazo		
Bienes en Tránsito			Otros Fondos de Terceros en Garantía y/o Administración a Corto Plazo		
Almacenes	0.00	0.00	Valores y Bienes en Garantía a Corto Plazo		
Estimación por Pérdida o Deterioro de Activos Circulantes	0.00	0.00	Provisiones a Corto Plazo	0.00	0.00
Estimaciones para Cuentas Incobrables por Derechos a Recibir Efectivo o Equivalentes			Provisión para Demandas y Juicios a Corto Plazo		
Estimación por Deterioro de Inventarios			Provisión para Contingencias a Corto Plazo		
Otros Activos Circulantes	0.00	0.00	Otras Provisiones a Corto Plazo		
Valores en Garantía			Otros Pasivos a Corto Plazo	0.00	0.00
Bienes en Garantía (excluye depósitos de fondos)			Ingresos por Clasificar		
Bienes Derivados de Embargos, Decomisos, Aseguramientos y Dación en Pago			Recaudación por Participar		
Adquisición con Fondos de Terceros			Otros Pasivos Circulantes		
Total de Activos Circulantes	4,709,251.90	9,330,793.51	Total de Pasivos Circulantes	7,173,253.04	11,648,618.53
Activo No Circulante			Pasivo No Circulante		
Inversiones Financieras a Largo Plazo			Cuentas por Pagar a Largo Plazo		
Derechos a Recibir Efectivo o Equivalentes a Largo Plazo			Documentos por Pagar a Largo Plazo		
Bienes Inmuebles, Infraestructura y Construcciones en Proceso			Deuda Pública a Largo Plazo		
Bienes Muebles	5,161,753.50	5,560,933.81	Pasivos Diferidos a Largo Plazo		
Activos Intangibles			Fondos y Bienes de Terceros en Garantía y/o Administración a Largo Plazo		
Depreciación, Deterioro y Amortización Acumulada de Bienes	(3,037,403.73)	(2,761,094.50)	Provisiones a Largo Plazo		
Activos Diferidos	2,647,515.41	2,647,515.41	Total de Pasivos No Circulantes	0.00	0.00
Estimación por Pérdida o Deterioro de Activos no Circulantes			Total del Pasivo	7,173,253.04	11,648,618.53
Otros Activos no Circulantes			HACIENDA PÚBLICA / PATRIMONIO		
Total de Activos No Circulantes	4,771,865.18	5,447,354.72	Hacienda Pública/Patrimonio Contribuido	0.00	0.00
Total del Activo	9,481,117.08	14,778,148.23	Aportaciones		
			Donaciones de Capital		
			Actualización de la Hacienda Pública/Patrimonio		
			Hacienda Pública/Patrimonio Generado	2,307,864.04	3,129,529.70
			Resultados del Ejercicio (Ahorro/Desahorro)	(349,693.81)	444,782.58
			Resultados de Ejercicios Anteriores	2,657,557.85	2,684,747.12
			Revalúos		
			Reservas		
			Rectificaciones de Resultados de Ejercicios Anteriores		
			Exceso o Insuficiencia en la Actualización de la Hacienda Pública/Patrimonio	0.00	0.00
			Resultado por Posición Monetaria		
			Resultado por Tenencia de Activos no Monetarios		
Total de Activos No Circulantes	4,771,865.18	5,447,354.72	Total Hacienda Pública/Patrimonio	2,307,864.04	3,129,529.70
Total del Activo	9,481,117.08	14,778,148.23	Total del Pasivo y Hacienda Pública/Patrimonio	9,481,117.08	14,778,148.23

INSTITUTO DEL CAFÉ DE CHIAPAS

SISTEMA CONTABLE 2017

INFORME ANALÍTICO DE LA DEUDA PÚBLICA Y OTROS PASIVOS
DEL 1o. DE ENERO AL 31 DE DICIEMBRE DE 2017

Página 1 de 1

Fecha: 24/01/2018

LDF-2

Denominación de la Deuda Pública y Otros Pasivos	Saldo al 31 de diciembre de 2016	Disposiciones del Período	Amortizaciones del Período	Revaluaciones, Reclasificaciones y Otros Ajustes	Saldo Final del Período	Pago de Intereses del Período	Pago de Comisiones y demás costos asociados durante el Período
--	----------------------------------	---------------------------	----------------------------	--	-------------------------	-------------------------------	--

Deuda Pública

Corto Plazo

Instituciones de Crédito
Títulos y Valores
Arrendamientos Financieros

Largo Plazo

Instituciones de Crédito
Títulos y Valores
Arrendamientos Financieros

Otros Pasivos

0.00

0.00

Total de la Deuda Pública y Otros Pasivos

Deuda Contingente (Informativo)

Valor de Instrumentos Bono Cupón Cero (Informativo)

Instrumento Bono Cupón Cero 1, Banobras
Instrumento Bono Cupón Cero 2, Banobras

Obligaciones a Corto Plazo	Monto Contratado	Plazo Pactado	Tasa de Interés	Comisiones y Costos Relacionados	Tasa Efectiva
----------------------------	------------------	---------------	-----------------	----------------------------------	---------------

Obligaciones a Corto Plazo (Informativo)

Interacciones, S.A.

NO APLICA

SISTEMA CONTABLE 2017
INFORME ANALÍTICO DE OBLIGACIONES DIFERENTES DE FINANCIAMIENTOS

DEL 1o. DE ENERO AL 31 DE DICIEMBRE DE 2017

Fecha:

Página 1 de 1

24/01/2018

LDF-3

DENOMINACIÓN DE LAS OBLIGACIONES DIFERENTES DE FINANCIAMIENTO	FECHA DEL CONTRATO	FECHA DE INICIO DE OPERACIÓN DEL PROYECTO	FECHA DE VENCIMIENTO	MONTO DE LA INVERSIÓN PACTADO	PLAZO PACTADO	MONTO PROMEDIO MENSUAL DEL PAGO DE LA CONTRAPRESTACIÓN	MONTO PROMEDIO MENSUAL DEL PAGO DE LA CONTRAPRESTACIÓN CORRESPONDIENTE AL PAGO DE INVERSIÓN	MONTO PAGADO DE LA INVERSIÓN AL 31 DE DICIEMBRE DE 2017	MONTO PAGADO DE LA INVERSIÓN ACTUALIZADO AL 31 DE DICIEMBRE DE 2017	SALDO PENDIENTE POR PAGAR DE LA INVERSIÓN AL 31 DE DICIEMBRE DE 2017
---	--------------------	---	----------------------	-------------------------------	---------------	--	---	---	---	--

APP'S

APP 1
APP 2
APP 3
APP XX

Otros instrumentos

Otro instrumento 1
Otro instrumento 2
Otro instrumento 3
Otro instrumento XX

Total de Obligaciones
Diferentes de Financiamiento

NO APLICA

SISTEMA CONTABLE 2017
BALANCE PRESUPUESTARIO

Página 1 de 1

Fecha: 24/01/2018

DEL 1o. DE ENERO AL 31 DE DICIEMBRE DE 2017

LDF 4

CONCEPTO	ESTIMADO/APROBADO	DEVENGADO	RECAUDADO/PAGADO
Ingresos Totales	26,567,609.48	36,753,702.80	36,753,702.80
Ingresos de Libre Disposición	26,567,609.48	31,260,747.11	31,260,747.11
Transferencias Federales Etiquetadas	0.00	5,492,955.69	5,492,955.69
Financiamiento Neto	0.00	0.00	0.00
Egresos Presupuestarios	26,567,609.48	36,930,082.57	35,527,958.45
Gasto No Etiquetado (sin incluir Amortización de la Deuda Pública)	26,567,609.48	31,520,068.22	31,265,039.74
Gasto Etiquetado (sin incluir Amortización de la Deuda Pública)	0.00	5,410,014.35	4,262,918.71
Remanentes del Ejercicio Anterior		467,185.56	466,637.88
Remanentes de Ingresos de Libre Disposición aplicados en el periodo		467,185.56	466,637.88
Remanentes de Transferencias Federales Etiquetadas aplicados en el periodo		0.00	0.00
Balance Presupuestario	0.00	290,805.79	1,692,382.23
Balance Presupuestario sin Financiamiento Neto	0.00	290,805.79	1,692,382.23
Balance Presupuestario sin Financiamiento Neto y sin Remanentes del Ejercicio Anterior	0.00	(176,379.77)	1,225,744.35

CONCEPTO	APROBADO	DEVENGADO	PAGADO
Intereses, Comisiones y Gastos de la Deuda	0.00	0.00	0.00
Intereses, Comisiones y Gastos de la Deuda con Gasto No Etiquetado	0.00	0.00	0.00
Intereses, Comisiones y Gastos de la Deuda con Gasto Etiquetado	0.00	0.00	0.00
Balance Primario	0.00	(176,379.77)	1,225,744.35

CONCEPTO	ESTIMADO/APROBADO	DEVENGADO	RECAUDADO/PAGADO
Financiamiento	0.00	0.00	0.00
Financiamiento con Fuente de Pago de Ingresos de Libre Disposición	0.00	0.00	0.00
Financiamiento con Fuente de Pago de Transferencias Federales Etiquetadas	0.00	0.00	0.00
Amortización de la Deuda	0.00	0.00	0.00
Amortización de la Deuda Pública con Gasto No Etiquetado	0.00	0.00	0.00
Amortización de la Deuda Pública con Gasto Etiquetado	0.00	0.00	0.00
Financiamiento Neto	0.00	0.00	0.00

CONCEPTO	ESTIMADO/APROBADO	DEVENGADO	RECAUDADO/PAGADO
Ingresos de Libre Disposición	26,567,609.48	31,260,747.11	31,260,747.11
Financiamiento Neto con Fuente de Pago de Ingresos de Libre Disposición	0.00	0.00	0.00
Financiamiento con Fuente de Pago de Ingresos de Libre Disposición	0.00	0.00	0.00
Amortización de la Deuda Pública con Gasto No Etiquetado	0.00	0.00	0.00
Gasto No Etiquetado (sin incluir amortización de la Deuda Pública)	26,567,609.48	31,520,068.22	31,265,039.74
Remanentes de Ingresos de Libre Disposición aplicados en el periodo		467,185.56	466,637.88
Balance Presupuestario de Recursos Disponibles	0.00	207,864.45	462,345.25
Balance Presupuestario de Recursos Disponibles sin Financiamiento Neto	0.00	207,864.45	462,345.25

CONCEPTO	ESTIMADO/APROBADO	DEVENGADO	RECAUDADO/PAGADO
Transferencias Federales Etiquetadas	0.00	5,492,955.69	5,492,955.69
Financiamiento Neto con fuente de Pago de Transferencias Federales Etiquetadas	0.00	0.00	0.00
Financiamiento con Fuente de Pago de Transferencias Federales Etiquetadas	0.00	0.00	0.00
Amortización de la Deuda Pública con Gasto Etiquetado	0.00	0.00	0.00
Gasto Etiquetado (sin incluir Amortización de la Deuda)	0.00	5,410,014.35	4,262,918.71
Remanentes de Transferencias Federales Etiquetadas aplicados en el periodo		0.00	0.00
Balance Presupuestario de Recursos Etiquetados	0.00	82,941.34	1,230,036.98
Balance Presupuestario de Recursos Etiquetados sin Financiamiento Neto	0.00	82,941.34	1,230,036.98

NOMBRE DEL ENTE PÚBLICO : Instituto del Café de Chiapas
Estado Analítico del Ejercicio del Presupuesto de Egresos Detallado – LDF 6a.
Clasificación por Objeto del Gasto (Capítulo y Concepto)

Del 1 de Enero al 31 de diciembre de 2017

(PESOS)

Concepto	Egresos					Subejercicio
	Aprobado	Ampliaciones / Reducciones	Modificado	Devengado	Pagado	
b5) Productos Químicos, Farmacéuticos y de Laboratorio.	0.00	0.00	0.00	0.00	0.00	0.00
b6) Combustibles, Lubricantes y Aditivos.	0.00	0.00	0.00	0.00	0.00	0.00
b7) Vestuario, Blancos, Prendas de Protección y Artículos Deportivos.	0.00	0.00	0.00	0.00	0.00	0.00
b8) Materiales y Suministros para Seguridad.	0.00	0.00	0.00	0.00	0.00	0.00
b9) Herramientas, Refacciones y Accesorios Menores.	0.00	0.00	0.00	0.00	0.00	0.00
C. Servicios Generales.	0.00	91,079.47	91,079.47	91,079.47	0.00	0.00
c1) Servicios Básicos.	0.00	0.00	0.00	0.00	0.00	0.00
c2) Servicios de Arrendamiento.	0.00	0.00	0.00	0.00	0.00	0.00
c3) Servicios Profesionales, Científicos, Técnicos y Otros Servicios.	0.00	0.00	0.00	0.00	0.00	0.00
c4) Servicios Financieros, Bancarios y Comerciales.	0.00	0.00	0.00	0.00	0.00	0.00
c5) Servicios de Instalación, Reparación, Mantenimiento y Conservación.	0.00	0.00	0.00	0.00	0.00	0.00
c6) Servicios de Comunicación Social y Publicidad.	0.00	0.00	0.00	0.00	0.00	0.00
c7) Servicios de Traslado y Viáticos.	0.00	0.00	0.00	0.00	0.00	0.00
c8) Servicios Oficiales.	0.00	0.00	0.00	0.00	0.00	0.00
c9) Otros Servicios Generales.	0.00	91,079.47	91,079.47	91,079.47	0.00	0.00
D. Transferencias, Asignaciones, Subsidios y Otras Ayudas.	0.00	627,417.44	627,417.44	625,078.78	625,078.78	2,338.66
d1) Transferencias Internas y Asignaciones al Sector Público.	0.00	0.00	0.00	0.00	0.00	0.00
d2) Transferencias al Resto del Sector Público.	0.00	0.00	0.00	0.00	0.00	0.00
d3) Subsidios y Subvenciones.	0.00	627,417.44	627,417.44	625,078.78	625,078.78	2,338.66
d4) Ayudas Sociales.	0.00	0.00	0.00	0.00	0.00	0.00
d5) Pensiones y Jubilaciones.	0.00	0.00	0.00	0.00	0.00	0.00
d6) Transferencias a Fideicomisos, Mandatos y Otros Análogos.	0.00	0.00	0.00	0.00	0.00	0.00
d7) Transferencias a la Seguridad Social	0.00	0.00	0.00	0.00	0.00	0.00
d8) Donativos	0.00	0.00	0.00	0.00	0.00	0.00
d9) Transferencias al Exterior.	0.00	0.00	0.00	0.00	0.00	0.00
E. Bienes Muebles, Inmuebles e Intangibles.	0.00	0.00	0.00	0.00	0.00	0.00
e1) Mobiliario y Equipo de Administración.	0.00	0.00	0.00	0.00	0.00	0.00
e2) Mobiliario y Equipo Educativo y Recreativo.	0.00	0.00	0.00	0.00	0.00	0.00
e3) Equipo e Instrumental Médico y de Laboratorio.	0.00	0.00	0.00	0.00	0.00	0.00
e4) Vehículos y Equipo de Transporte.	0.00	0.00	0.00	0.00	0.00	0.00
e5) Equipo de Defensa y Seguridad.	0.00	0.00	0.00	0.00	0.00	0.00
e6) Maquinaria, Otros Equipos y Herramientas.	0.00	0.00	0.00	0.00	0.00	0.00
e7) Activos Biológicos.	0.00	0.00	0.00	0.00	0.00	0.00
e8) Bienes Inmuebles.	0.00	0.00	0.00	0.00	0.00	0.00
e9) Activos Intangibles.	0.00	0.00	0.00	0.00	0.00	0.00
F. Inversión Pública.	0.00	0.00	0.00	0.00	0.00	0.00
f1) Obra Pública en Bienes de Dominio Público.	0.00	0.00	0.00	0.00	0.00	0.00
f2) Obra Pública en Bienes Propios.	0.00	0.00	0.00	0.00	0.00	0.00
f3) Proyectos Productivos y Acciones de Fomento	0.00	0.00	0.00	0.00	0.00	0.00
G. Inversiones Financieras y Otras Provisiones.	0.00	0.00	0.00	0.00	0.00	0.00
g1) Inversiones para el Fomento de Actividades Productivas	0.00	0.00	0.00	0.00	0.00	0.00
g2) Acciones y Participaciones de Capital	0.00	0.00	0.00	0.00	0.00	0.00
g3) Compra de Títulos y Valores	0.00	0.00	0.00	0.00	0.00	0.00
g4) Concesión de Préstamos.	0.00	0.00	0.00	0.00	0.00	0.00
g5) Inversiones en Fideicomisos, Mandatos y Otros Análogos.	0.00	0.00	0.00	0.00	0.00	0.00
Fideicomiso de Desastres Naturales (informativo)						
g6) Otras Inversiones Financieras	0.00	0.00	0.00	0.00	0.00	0.00
g7) Provisiones para Contingencias y Otras Erogaciones Especiales.	0.00	0.00	0.00	0.00	0.00	0.00
H. Participaciones y Aportaciones.	0.00	0.00	0.00	0.00	0.00	0.00
h1) Participaciones.	0.00	0.00	0.00	0.00	0.00	0.00
h2) Aportaciones.	0.00	0.00	0.00	0.00	0.00	0.00
h3) Convenios.	0.00	0.00	0.00	0.00	0.00	0.00
I. Deuda Pública.	0.00	0.00	0.00	0.00	0.00	0.00
i1) Amortización de la Deuda Pública.	0.00	0.00	0.00	0.00	0.00	0.00
i2) Intereses de la Deuda Pública.	0.00	0.00	0.00	0.00	0.00	0.00
i3) Comisiones de la Deuda Pública.	0.00	0.00	0.00	0.00	0.00	0.00
i4) Gastos de la Deuda Pública.	0.00	0.00	0.00	0.00	0.00	0.00
i5) Costo por Coberturas.	0.00	0.00	0.00	0.00	0.00	0.00
i6) Apoyos Financieros.	0.00	0.00	0.00	0.00	0.00	0.00
i7) Adeudos de Ejercicios Fiscales Anteriores (ADEFAS).	0.00	0.00	0.00	0.00	0.00	0.00
III. Total de Egresos	26,567,609.48	10,656,510.38	37,224,119.86	36,930,082.57	35,527,958.45	294,037.29

NOMBRE DEL ENTE PÚBLICO : Instituto del Café de Chiapas
Estado Analítico del Ejercicio del Presupuesto de Egresos Detallado – LDF 6b.

Clasificación Administrativa

Del 1 de Enero al 31 de diciembre de 2017
(PESOS)

Concepto	Egresos					Subejercicio
	Aprobado	Ampliaciones / Reducciones	Modificado	Devengado	Pagado	
I. Gasto No Etiquetado	26,567,609.48	5,163,554.69	31,731,164.17	31,520,068.22	31,265,039.74	211,095.95
E. Entidades Paraestatales y Fideicomisos No Empresariales y No Financieros	26,567,609.48	5,163,554.69	31,731,164.17	31,520,068.22	31,265,039.74	211,095.95
Instituto del Café de Chiapas	26,567,609.48	5,163,554.69	31,731,164.17	31,520,068.22	31,265,039.74	211,095.95
II. Gasto Etiquetado	0.00	5,492,955.69	5,492,955.69	5,410,014.35	4,262,918.71	82,941.34
E. Entidades Paraestatales y Fideicomisos No Empresariales y No Financieros	0.00	5,492,955.69	5,492,955.69	5,410,014.35	4,262,918.71	82,941.34
Instituto del Café de Chiapas	0.00	5,492,955.69	5,492,955.69	5,410,014.35	4,262,918.71	82,941.34
III. Total de Egresos	26,567,609.48	10,656,510.38	37,224,119.86	36,930,082.57	35,527,958.45	294,037.29

NOMBRE DEL ENTE PÚBLICO : Instituto del Café de Chiapas

Estado Analítico del Ejercicio del Presupuesto de Egresos Detallado – LDF 6c.

Clasificación Funcional (Finalidad y Función)

Del 1 de Enero al 31 de diciembre de 2017

(PESOS)

Concepto	Egresos					Subejercicio
	Aprobado	Ampliaciones / Reducciones	Modificado	Devengado	Pagado	
I. Gasto No Etiquetado	26,567,609.48	5,163,554.69	31,731,164.17	31,520,068.22	31,265,039.74	211,095.95
A. Gobierno	0.00	0.00	0.00	0.00	0.00	0.00
a1) Legislación	0.00	0.00	0.00	0.00	0.00	0.00
a2) Justicia	0.00	0.00	0.00	0.00	0.00	0.00
a3) Coordinación de la política de gobierno	0.00	0.00	0.00	0.00	0.00	0.00
a4) Relaciones exteriores	0.00	0.00	0.00	0.00	0.00	0.00
a5) Asuntos financieros y hacendarios	0.00	0.00	0.00	0.00	0.00	0.00
a6) Seguridad Nacional	0.00	0.00	0.00	0.00	0.00	0.00
a7) Asuntos de orden público y de seguridad interior	0.00	0.00	0.00	0.00	0.00	0.00
a8) Otros servicios generales	0.00	0.00	0.00	0.00	0.00	0.00
B. Desarrollo Social	0.00	0.00	0.00	0.00	0.00	0.00
b1) Protección ambiental	0.00	0.00	0.00	0.00	0.00	0.00
b2) Vivienda y servicios a la comunidad	0.00	0.00	0.00	0.00	0.00	0.00
b3) Salud	0.00	0.00	0.00	0.00	0.00	0.00
b4) Recreación, cultura y otras manifestaciones sociales	0.00	0.00	0.00	0.00	0.00	0.00
b5) Educación	0.00	0.00	0.00	0.00	0.00	0.00
b6) Protección social	0.00	0.00	0.00	0.00	0.00	0.00
b7) Otros Asuntos Sociales	0.00	0.00	0.00	0.00	0.00	0.00
C. Desarrollo Económico	26,567,609.48	5,163,554.69	31,731,164.17	31,520,068.22	31,265,039.74	211,095.95
c1) Asuntos económicos, comerciales y laborales en general	0.00	0.00	0.00	0.00	0.00	0.00
c2) Agropecuaria, silvicultura, pesca y caza	26,567,609.48	5,163,554.69	31,731,164.17	31,520,068.22	31,265,039.74	211,095.95
c3) Combustibles y energía	0.00	0.00	0.00	0.00	0.00	0.00
c4) Minería, manufacturas y construcción	0.00	0.00	0.00	0.00	0.00	0.00
c5) Transporte	0.00	0.00	0.00	0.00	0.00	0.00
c6) Comunicaciones	0.00	0.00	0.00	0.00	0.00	0.00
c7) Turismo	0.00	0.00	0.00	0.00	0.00	0.00
c8) Ciencia, tecnología e innovación	0.00	0.00	0.00	0.00	0.00	0.00
c9) Otras industrias y otros asuntos económicos	0.00	0.00	0.00	0.00	0.00	0.00
D. Otras no Clasificadas en Funciones Anteriores	0.00	0.00	0.00	0.00	0.00	0.00
d1) Transac. de la deuda pública/costo financiero de la deuda	0.00	0.00	0.00	0.00	0.00	0.00
d2) Transf., part. y aport. entre diferentes niv. y ord. de gob.	0.00	0.00	0.00	0.00	0.00	0.00
d3) Saneamiento del Sistema Financiero	0.00	0.00	0.00	0.00	0.00	0.00
d4) Adeudos de Ejercicios Fiscales Anteriores	0.00	0.00	0.00	0.00	0.00	0.00
II. Gasto Etiquetado	0.00	5,492,955.69	5,492,955.69	5,410,014.35	4,262,918.71	82,941.34
A. Gobierno	0.00	0.00	0.00	0.00	0.00	0.00
a1) Legislación	0.00	0.00	0.00	0.00	0.00	0.00
a2) Justicia	0.00	0.00	0.00	0.00	0.00	0.00
a3) Coordinación de la política de gobierno	0.00	0.00	0.00	0.00	0.00	0.00
a4) Relaciones exteriores	0.00	0.00	0.00	0.00	0.00	0.00
a5) Asuntos financieros y hacendarios	0.00	0.00	0.00	0.00	0.00	0.00
a6) Seguridad Nacional	0.00	0.00	0.00	0.00	0.00	0.00
a7) Asuntos de orden público y de seguridad interior	0.00	0.00	0.00	0.00	0.00	0.00
a8) Otros servicios generales	0.00	0.00	0.00	0.00	0.00	0.00
B. Desarrollo Social	0.00	0.00	0.00	0.00	0.00	0.00
b1) Protección ambiental	0.00	0.00	0.00	0.00	0.00	0.00
b2) Vivienda y servicios a la comunidad	0.00	0.00	0.00	0.00	0.00	0.00
b3) Salud	0.00	0.00	0.00	0.00	0.00	0.00
b4) Recreación, cultura y otras manifestaciones sociales	0.00	0.00	0.00	0.00	0.00	0.00
b5) Educación	0.00	0.00	0.00	0.00	0.00	0.00
b6) Protección social	0.00	0.00	0.00	0.00	0.00	0.00
b7) Otros Asuntos Sociales	0.00	0.00	0.00	0.00	0.00	0.00
C. Desarrollo Económico	0.00	5,492,955.69	5,492,955.69	5,410,014.35	4,262,918.71	82,941.34
c1) Asuntos económicos, comerciales y laborales en general	0.00	0.00	0.00	0.00	0.00	0.00
c2) Agropecuaria, silvicultura, pesca y caza	0.00	5,492,955.69	5,492,955.69	5,410,014.35	4,262,918.71	82,941.34
c3) Combustibles y energía	0.00	0.00	0.00	0.00	0.00	0.00
c4) Minería, manufacturas y construcción	0.00	0.00	0.00	0.00	0.00	0.00
c5) Transporte	0.00	0.00	0.00	0.00	0.00	0.00
c6) Comunicaciones	0.00	0.00	0.00	0.00	0.00	0.00
c7) Turismo	0.00	0.00	0.00	0.00	0.00	0.00
c8) Ciencia, tecnología e innovación	0.00	0.00	0.00	0.00	0.00	0.00
c9) Otras industrias y otros asuntos económicos	0.00	0.00	0.00	0.00	0.00	0.00
D. Otras no Clasificadas en Funciones Anteriores	0.00	0.00	0.00	0.00	0.00	0.00
d1) Transac. de la deuda pública/costo financiero de la deuda	0.00	0.00	0.00	0.00	0.00	0.00
d2) Transf., part. y aport. entre diferentes niv. y ord. de gob.	0.00	0.00	0.00	0.00	0.00	0.00
d3) Saneamiento del Sistema Financiero	0.00	0.00	0.00	0.00	0.00	0.00
d4) Adeudos de Ejercicios Fiscales Anteriores	0.00	0.00	0.00	0.00	0.00	0.00
III. Total de Egresos	26,567,609.48	10,656,510.38	37,224,119.86	36,930,082.57	35,527,958.45	294,037.29

NOMBRE DEL ENTE PÚBLICO : Instituto del Café de Chiapas
Estado Analítico del Ejercicio del Presupuesto de Egresos Detallado – LDF 6d.
Clasificación de Servicios Personales por Categoría
Del 1 de Enero al 31 de diciembre de 2017
(PESOS)

Concepto	Egresos					Subejercicio
	Aprobado	Ampliaciones / Reducciones	Modificado	Devengado	Pagado	
I. Gasto No Etiquetado	23,635,658.27	2,806,294.75	26,441,953.02	26,253,940.00	25,999,663.56	188,013.02
A. Personal Administrativo y de Servicio Público	23,635,658.27	1,522,420.56	25,158,078.83	24,970,065.81	24,715,789.37	188,013.02
B. Magisterio	0.00	0.00	0.00	0.00	0.00	0.00
C. Servicios de Salud	0.00	0.00	0.00	0.00	0.00	0.00
c1) Personal Administrativo	0.00	0.00	0.00	0.00	0.00	0.00
c2) Personal Médico, Paramédico y Afín	0.00	0.00	0.00	0.00	0.00	0.00
D. Seguridad Pública	0.00	0.00	0.00	0.00	0.00	0.00
E. Gastos Asociados a la Implementación de Nuevas Leyes Federales o Reformas a las mismas	0.00	0.00	0.00	0.00	0.00	0.00
e1) Nombre del Programa o Ley 1	0.00	0.00	0.00	0.00	0.00	0.00
F. Sentencias Laborales Definitivas	0.00	1,283,874.19	1,283,874.19	1,283,874.19	1,283,874.19	0.00
II. Gasto Etiquetado	0.00	5,492,955.69	5,492,955.69	5,410,014.35	4,262,918.71	82,941.34
A. Personal Administrativo y de Servicio Público	0.00	5,492,955.69	5,492,955.69	5,410,014.35	4,262,918.71	82,941.34
B. Magisterio	0.00	0.00	0.00	0.00	0.00	0.00
C. Servicios de Salud	0.00	0.00	0.00	0.00	0.00	0.00
c1) Personal Administrativo	0.00	0.00	0.00	0.00	0.00	0.00
c2) Personal Médico, Paramédico y Afín	0.00	0.00	0.00	0.00	0.00	0.00
D. Seguridad Pública	0.00	0.00	0.00	0.00	0.00	0.00
E. Gastos Asociados a la Implementación de Nuevas Leyes Federales o Reformas a las mismas	0.00	0.00	0.00	0.00	0.00	0.00
e1) Nombre del Programa o Ley 1	0.00	0.00	0.00	0.00	0.00	0.00
F. Sentencias Laborales Definitivas	0.00	0.00	0.00	0.00	0.00	0.00
III. Total del Gasto en Servicios Personales	23,635,658.27	8,299,250.44	31,934,908.71	31,663,954.35	30,262,582.27	270,954.36

NOMBRE DEL ENTE PÚBLICO: INSTITUTO DEL CAFÉ DE CHIAPAS
 GUÍA DE CUMPLIMIENTO DE LA LEY DE DISCIPLINA FINANCIERA DE LAS ENTIDADES FEDERATIVAS Y MUNICIPIOS
 DEL 1 DE ENERO AL 31 DE DICIEMBRE DEL 2017

Indicadores de Observancia	Implementación		Resultado		Fundamento	Comentarios
	SI	NO	Monto o valor	Unidad (pesos/porcentaje)		
	Mecanismo de Verificación	Fecha estimada de cumplimiento				
INDICADORES PRESUPUESTARIOS						
A. INDICADORES CUANTITATIVOS						
1 Balance Presupuestario Sostenible						
a. Propuesto	Iniciativa de Ley de Ingresos y Proyecto de Presupuesto de Egresos	31 de Diciembre 2017	26,567,609.48	pesos	Art. 6 y 19 de la LDF	
b. Aprobado	Ley de Ingresos y Presupuesto de Egresos	31 de Diciembre 2017	26,567,609.48	pesos	Art. 6 y 19 de la LDF	
c. Ejercido	Cuenta Pública / Formato 4 LDF	31 de Diciembre 2017	36,930,082.57	pesos	Art. 6 y 19 de la LDF	
2 Balance Presupuestario de Recursos Disponibles Sostenible						
a. Propuesto	Iniciativa de Ley de Ingresos y Proyecto de Presupuesto de Egresos	31 de Diciembre 2017	26,567,609.48	pesos	Art. 6 y 19 de la LDF	
b. Aprobado	Ley de Ingresos y Presupuesto de Egresos	31 de Diciembre 2017	26,567,609.48	pesos	Art. 6 y 19 de la LDF	
c. Ejercido	Cuenta Pública / Formato 4 LDF	31 de Diciembre 2017	31,520,068.22	pesos	Art. 6 y 19 de la LDF	
3 Financiamiento Neto dentro del Techo de Financiamiento Neto						
a. Propuesto	Iniciativa de Ley de Ingresos	31 de Diciembre 2017	0.00	pesos	Art. 6, 19 y 46 de la LDF	
b. Aprobado	Ley de Ingresos	31 de Diciembre 2017	0.00	pesos	Art. 6, 19 y 46 de la LDF	
c. Ejercido	Cuenta Pública / Formato 4 LDF	31 de Diciembre 2017	0.00	pesos	Art. 6, 19 y 46 de la LDF	
4 Recursos destinados a la atención de desastres naturales						
a. Asignación al fideicomiso para desastres naturales						
a.1 Aprobado	Reporte Trim. Formato 6 a)	31 de Diciembre 2017	N/A	pesos	Art. 9 de la LDF	
a.2 Pagado	Cuenta Pública / Formato 6 a)	31 de Diciembre 2017	N/A	pesos	Art. 9 de la LDF	
b. Aportación promedio realizada por la Entidad Federativa durante los 5 ejercicios previos, para infraestructura dañada por desastres naturales	Autorizaciones de recursos aprobados por el FONDEN	31 de Diciembre 2017	N/A	pesos	Art. 9 de la LDF	
c. Saldo del fideicomiso para desastres naturales	Cuenta Pública / Auxiliar de Cuentas	31 de Diciembre 2017	N/A	pesos	Art. 9 de la LDF	
d. Costo promedio de los últimos 5 ejercicios de la reconstrucción de infraestructura dañada por desastres naturales	Autorizaciones de recursos aprobados por el FONDEN	31 de Diciembre 2017	N/A	pesos	Art. 9 de la LDF	
5 Techo para servicios personales						
a. Asignación en el Presupuesto de Egresos	Reporte Trim. Formato 6 d)	31 de Diciembre 2017	23,635,658.27	pesos	Art. 10 y 21 de la LDF	
b. Ejercido	Reporte Trim. Formato 6 d)	31 de Diciembre 2017	31,663,954.35	pesos	Art. 13 fracc. V y 21 de la LDF	
6 Previsiones de gasto para compromisos de pago derivados de APPs						
a. Asignación en el Presupuesto de Egresos	Presupuesto de Egresos	31 de Diciembre 2017	N/A	pesos	Art. 11 y 21 de la LDF	
7 Techo de ADEFAS para el ejercicio fiscal						
a. Propuesto	Proyecto de Presupuesto de Egresos	31 de Diciembre 2017	0.00	pesos	Art. 12 y 20 de la LDF	
b. Aprobado	Reporte Trim. Formato 6 a)	31 de Diciembre 2017	0.00	pesos	Art. 12 y 20 de la LDF	
c. Ejercido	Cuenta Pública / Formato 6 a)	31 de Diciembre 2017	0.00	pesos	Art. 12 y 20 de la LDF	
1 Iniciativa de Ley de Ingresos y Proyecto de Presupuesto de Egresos						
a. Objetivos anuales, estrategias y metas para el ejercicio fiscal	Iniciativa de Ley de Ingresos y Proyecto de Presupuesto de Egresos	31 de Diciembre 2017	N/A	pesos	Art. 5 y 18 de la LDF	
b. Proyecciones de ejercicios posteriores	Iniciativa de Ley de Ingresos y Proyecto de Presupuesto de Egresos / Formatos 7 a) y b)	31 de Diciembre 2017	N/A	pesos	Art. 5 y 18 de la LDF	
c. Descripción de riesgos relevantes y propuestas de acción para enfrentarlos	Iniciativa de Ley de Ingresos y Proyecto de Presupuesto de Egresos	31 de Diciembre 2017	N/A	pesos	Art. 5 y 18 de la LDF	
d. Resultados de ejercicios fiscales anteriores y el ejercicio fiscal en cuestión	Iniciativa de Ley de Ingresos y Proyecto de Presupuesto de Egresos / Formatos 7 c) y d)	31 de Diciembre 2017	N/A	pesos	Art. 5 y 18 de la LDF	
e. Estudio actuarial de las pensiones de sus trabajadores	Proyecto de Presupuesto de Egresos / Formato 8	31 de Diciembre 2017	N/A	pesos	Art. 5 y 18 de la LDF	
2 Balance Presupuestario de Recursos Disponibles, en caso de ser negativo						
a. Razones excepcionales que justifican el Balance Presupuestario de Recursos Disponibles negativo	Iniciativa de Ley de Ingresos o Proyecto de Presupuesto de Egresos	31 de Diciembre 2017	N/A		Art. 6 y 19 de la LDF	
b. Fuente de recursos para cubrir el Balance Presupuestario de Recursos Disponibles negativo	Iniciativa de Ley de Ingresos o Proyecto de Presupuesto de Egresos	31 de Diciembre 2017	N/A		Art. 6 y 19 de la LDF	
c. Número de ejercicios fiscales y acciones necesarias para cubrir el Balance Presupuestario de Recursos Disponibles negativo	Iniciativa de Ley de Ingresos o Proyecto de Presupuesto de Egresos	31 de Diciembre 2017	N/A		Art. 6 y 19 de la LDF	
d. Informes Trimestrales sobre el avance de las acciones para recuperar el Balance Presupuestario de Recursos Disponibles	Reporte Trim. y Cuenta Pública	31 de Diciembre 2017	N/A		Art. 6 y 19 de la LDF	

NOMBRE DEL ENTE PÚBLICO: INSTITUTO DEL CAFÉ DE CHIAPAS
 GUÍA DE CUMPLIMIENTO DE LA LEY DE DISCIPLINA FINANCIERA DE LAS ENTIDADES FEDERATIVAS Y MUNICIPIOS
 DEL 1 DE ENERO AL 31 DE DICIEMBRE DEL 2017

Indicadores de Observancia	Implementación		Resultado		Fundamento	Comentarios
	SI	NO	Monto o valor	Unidad (pesos/porcentaje)		
	Mecanismo de Verificación	Fecha estimada de cumplimiento				
3 Servicios Personales						
a. Remuneraciones de los servidores públicos	Proyecto de Presupuesto	31 de Diciembre 2017	19,218,207.28		Art. 10 y 21 de la LDF	
b. Provisiones salariales y económicas para cubrir incrementos salariales, creación de plazas y otros	Proyecto de Presupuesto	31 de Diciembre 2017	N/A		Art. 10 y 21 de la LDF	
INDICADORES DEL EJERCICIO PRESUPUESTARIO						
A. INDICADORES CUANTITATIVOS						
1 Ingresos Excedentes derivados de Ingresos de Libre Disposición						
a. Monto de Ingresos Excedentes derivados de ILD	Cuenta Pública / Formato 5	31 de Diciembre 2017	5,163,554.69	pesos	Art. 14 y 21 de la LDF	
b. Monto de Ingresos Excedentes derivados de ILD destinados al fin del A.14, fracción I de la LDF	Cuenta Pública	31 de Diciembre 2017	N/A	pesos	Art. 14 y 21 de la LDF	
c. Monto de Ingresos Excedentes derivados de ILD destinados al fin del A.14, fracción II, a) de la LDF	Cuenta Pública	31 de Diciembre 2017	N/A	pesos	Art. 14 y 21 de la LDF	
d. Monto de Ingresos Excedentes derivados de ILD destinados al fin del A.14, fracción II, b) de la LDF	Cuenta Pública	31 de Diciembre 2017	N/A	pesos	Art. 14 y 21 de la LDF	
e. Monto de Ingresos Excedentes derivados de ILD destinados al fin del artículo noveno transitorio de la LDF		31 de Diciembre 2017	N/A	pesos	Art. Noveno Transitorio de la LDF	
B. INDICADORES CUALITATIVOS						
1 Análisis Costo-Beneficio para programas o proyectos de inversión mayores a 10 millones de UDIS	Página de internet de la Secretaría de Finanzas o Tesorería Municipal	31 de Diciembre 2017	N/A		Art. 13 frac. III y 21 de la LDF	
2 Análisis de conveniencia y análisis de transferencia de riesgos de los proyectos APPs	Página de internet de la Secretaría de Finanzas o Tesorería Municipal	31 de Diciembre 2017	N/A		Art. 13 frac. III y 21 de la LDF	
3 Identificación de población objetivo, destino y temporalidad de subsidios	Página de internet de la Secretaría de Finanzas o Tesorería Municipal	31 de Diciembre 2017	N/A		Art. 13 frac. VII y 21 de la LDF	
INDICADORES DE DEUDA PÚBLICA						
A. INDICADORES CUANTITATIVOS						
1 Obligaciones a Corto Plazo						
a. Límite de Obligaciones a Corto Plazo		31 de Diciembre 2017	N/A	pesos	Art. 30 frac. I de la LDF	
b. Obligaciones a Corto Plazo		31 de Diciembre 2017	N/A	pesos	Art. 30 frac. I de la LDF	

SISTEMA CONTABLE 2017
RELACIÓN DE BIENES QUE COMPONEN SU PATRIMONIO

Cuenta Pública al 31 de diciembre de 2017

Página 1 de 4

Hora: 04:05:57p. m.

Fecha: 24/01/2018

Código	Descripción del Bien	Valor en Libros
1241	Mobiliario y Equipo de Administración	1,374,734.86
1241 111A0114 0002	01 Conjunto Gota Ejecutivo de 1.80x2.20x1.80 Fact. 5054, No Inv. 2085014000002	10,918.20
1241 111A0114 0003	01 Librero Alto de Piso de 81x36x182 cm Fact. 5054. No. Inv. 2085014000003	3,957.01
1241 111A0114 0004	01 Sillon Ejecutivo Giratorio Tapizado, Fact. 5054. No Inv. 2085014000004	3,685.10
1241 111A0114 0005	01 Sofa de 2 Piezas Tapizada, Fact. 5054. No Inv. 2085014000005	7,056.21
1241 111A0114 0006	01 Sofa de una Pieza Tapizada, Fact. 5054. No Inv. 2085014000006	5,582.33
1241 111A0114 0007	02 Sofas una Plaza Tapizada, Fact. 5054. No Inv. 2085014000007, 8.	5,873.68
1241 131A0102 0002	20 Escritorios Semi-ejecutivo Fact. 09780	12,507.18
1241 131A0103 0001	01 MESA REDONDA GIRATORIA FACTURA 2927	3,220.00
1241 131A0103 0002	13 CREDENZAS METALICAS FACT. 0135	34,609.25
1241 131A0103 0003	09 ESCRITORIO METALICO FACT. 12129	12,026.69
1241 131A0103 0005	09 ESCRITORIOS METALICOS EJECUTIVOS FACTURA No. 12129	13,744.80
1241 131A0103 0007	02 ESCRITORIOS METALICOS EJECUTIVOS FACTURA NO. 12133	1,718.10
1241 131A0107 0001	01 Archivero vertical de 3 gavetas Fact. 1641	3,247.06
1241 131A0107 0002	01 Sillon ejecutivo Fact. 6052003052	1,308.64
1241 131A0108 0001	01 Credenza ejecutiva mod-438 factura No. 3111	3,111.76
1241 131A0108 0003	01 Mesa de junta ovalada Fact. 6052010850	3,858.18
1241 131A0108 0005	Una Gaveta multiusos maple Fact. 6052010986	2,231.38
1241 131A0108 0006	Dos anaqueles metalico Fact. 3458	3,738.88
1241 131A0108 0007	Un tanque de gas estacionario de 180 Lts. Fact. 3476	3,218.61
1241 131A0110 0001	Un sillón ejecutivo piel plus Factura No. POSA8 037 012	2,959.00
1241 131A0110 0002	Una silla ejecutiva negra Fact. 52089	1,699.00
1241 131A0110 0003	Una silla ejecutiva de piel Factura No. POSA8 863 717	1,559.20
1241 131A0110 0004	Un cesto cenicero de acero inoxidable Factura No. 2401	1,200.00
1241 131A0111 0001	Un sillón ejecutivo Factura No. 7	1,310.22
1241 311A0115 0002	01 Impresora Multifuncional L555 Epson N/Serie S4VY130249	6,986.71
1241 311A0115 0003	01 Impresora Multifuncional L555 Epson N/Serie S4VY130249	6,986.71
1241 311A0115 0004	01 Impresora Brother Multifuncional Mfc-1810 N/Serie U63562M3N788911	3,166.81
1241 31581116 0002	12 Computadoras Vostro Dell 3250 Core I3 Fact No. F000238.	126,619.80
1241 331A0101 0002	01 Computadora compaq deskpro Facto. 3998	384.05
1241 331A0101 0003	01 Computadora compaq deskpro Facto. 3998	1,092.14
1241 331A0101 0004	01 Computadora compaq deskpro Facto. 3998	1,092.14
1241 331A0101 0008	01 Computadora para diseño power Fact. 4319	742.25
1241 331A0101 0010	Monitor Compaq Serie 116CG43HK430 Inventario. 2550006100597	1,500.00
1241 331A0103 0001	01 Impresora epson Mod FX 2190 Factura 5620	8,107.50
1241 331A0103 0002	09 Unidad de respaldo Mod Smart 550 Factura 5620	14,260.00
1241 331A0103 0003	06 Computadora Hp FACTURA 14718 Y 14719	65,077.88
1241 331A0103 0004	01 Proyector multimedia Mod. LP530 Factura 14719	27,921.46
1241 331A0103 0005	12 computadoras HP EVO D 530 Factura 14719	109,246.03
1241 331A0103 0006	05 Computadoras HP EVO 530 Factura No. 15035	13,868.15
1241 331A0103 0007	05 Impresoras Hp Desjet Factura No. 15037	2,504.70

SISTEMA CONTABLE 2017

RELACIÓN DE BIENES QUE COMPONEN SU PATRIMONIO

Cuenta Pública al 31 de diciembre de 2017

Página 2 de 4

Hora: 04:05:57p. m.

Fecha: 24/01/2018

Código	Descripción del Bien	Valor en Libros
1241 331A0103 0008	06 Impresoras Laser Mod. Jet 1300 Factura No. 15037	26,339.60
1241 331A0103 0009	11 No Break smat 550USB Factura No. 15038	18,377.00
1241 331A0103 0011	01 Swich cico Factura No. 15030	25,156.25
1241 331A0103 0012	01 Computadora HP EVO D530 Factura No. 15126	16,224.72
1241 331A0103 0013	03 No Break smart 550USB Factura No. 15127	5,513.10
1241 331A0103 0014	01 Unidad de Respaldo de Energia Factura No. 5647	5,347.50
1241 331A0104 0001	06 Computadoras marca Hp Factura No.	38,780.88
1241 331A0105 0001	01 Computadora Hp Factura No. 000284	3,254.05
1241 331A0105 0002	31 Tarjetas de Red Inalambricas No. 3788	5,727.00
1241 331A0105 0003	01 Inyector de Poder Factura No. 3788	9,884.19
1241 331A0105 0004	04 Puntos de Accesos Inalambricos Marca Proxim Mod. AP4000 Fact. 3788	40,796.25
1241 331A0105 0005	01 Servidor Hp ml. 330 Serie MOSELNH73W Fact. 1376	55,459.75
1241 331A0105 0006	01 Equipo De Computo Hp Compaq Business Factura No. 4543-4546	19,764.36
1241 331A0106 0001	01 Computadora Marca HP Compaq Fact. 000426	1,710.00
1241 331A0106 0003	01 Impresora TLP Fact. 0607	7,417.50
1241 331A0107 0001	01 Computadora Serie LXTFF060906591DF6B1601 Fact. 0691	19,500.00
1241 331A0108 0001	02 Computadoras marca Acer Veriton 6900 fact. 4128	589.61
1241 331A0108 0002	01 Computadora HP Mod. KH138 Serie No. MXJ81906 F9 Fact. 3359	13,391.90
1241 331A0109 0001	02 Equipos Geodesicos, Sistema de Captura y Actualizacion de Datos Fact. 211	86,619.00
1241 331A0112 0001	01 Impresora HP Mod. 1160, Serie CNB1B00302, Fact. 1525 Inventario No. 2150005001734	4,485.00
1241 331A0112 0004	01 NoBreak SOLABASIC, Mod. MICRO SR INET 500. Serie E05E42225. Factura. 1026A, No inventario. 2150005002026	1,082.36
1241 331A0112 0005	15 Tarjetas Inalambricas. ORICONO, Mod. PCI CARD. Fact 1027A	18,363.45
1241 331A0112 0006	03 Impresoras HP, Mod. LASERJET 1320N. No Fact. 038 y 039	13,470.00
1241 331A0112 0007	01 C.P.U HP. Mod. ML370G4, serie USE551N25N. Fact. 1545. No Inventario 2150006000014	109,766.50
1241 331A0112 0008	01 Impresora HEWLETT P, Mod LASERJET 1320N. Serie CNBC4B00FG. Fact. 1225A. No Inventario 2150006000021	4,980.53
1241 331A0112 0009	02 Puntos de Acceso ORICONO, Mod AP-400. Fact No. 1359-A	7,795.26
1241 331A0112 0010	09 Tarjetas de Red, Oricono. Modelo PCI. Factura No. 1360-A	10,868.67
1241 331A0112 0011	01 NoBreak SOLA BASIC. Mod MICRO SRINET 500. Serie E07A14197. Fact 34121 y 34122. No Inventario. 2160007000024	1,610.00
1241 331A0112 0013	10 C.P.U MARCA HP, MOD DC 7700. FACT. 1960 Y 1977	148,246.50
1241 331A0112 0014	05 MONITORES MARCA HP. MOD S7540. FACT No- 1960,1977 Y 1978	9,775.00
1241 331A0113 0001	01 CPU ACER: MOdelo ALL IN ONE ASPIRE AZ3770-MO348 Serie. 7242016896300 Fact. 1970-A	7,551.99
1241 331A0114 0002	01 Impresora Epson L800 C11CB57201 Factura No. 1993A	5,218.84
1241 911A0115 0002	01 Equipo de Aire Acondicionado, Tipo Minisplit de 18,000 BTU. Marca Hisense 220V.	9,860.00
1241 911A0116 0002	01 Equipo de Aire Acondicionado Tipo Mini-Split Mca. Mirage. Fact No. 151.	8,004.00
1241 911A0117 0002	01 AIRE ACONDICIONADO MINISPLIT 220v FOLIONo. 6062061878	9,377.88
1241 931A0102 0001	02 Engargoladoras Serie 9103847, 9103847 Fact. 11617	2,484.00
1241 931A0102 0006	01 Enfriador de Agua Serie 536773-12 fact. 27307	3,444.25
1241 931A0103 0001	04 maquinas de Escribir factura 0598	5,474.00

SISTEMA CONTABLE 2017

RELACION DE BIENES QUE COMPONEN SU PATRIMONIO

Cuenta Pública al 31 de diciembre de 2017

Página 3 de 4

Hora: 04:05:57p. m.

Fecha: 24/01/2018

Código	Descripción del Bien	Valor en Libros
1241 931A0103 0002	02 Engargoladoras Mod. EM-32M Factura 0103	4,036.11
1241 931A0103 0003	02 Engargoladoras Mod. TPB-21 Factura 0103	5,218.80
1241 931A0103 0004	03 Enfriador y Calentador de Agua Factura 12170	3,680.00
1241 931A0103 0005	02 Juegos de Cribas Para Clasificar Muestras Factura No. 2922	9,200.00
1241 931A0103 0006	01 Medidor de Humedad factura No. 2922	8,970.00
1241 931A0106 0001	01 Engargoladora Fact. 60P10414	2,310.06
1241 931A0108 0001	un Refrigerador 11 Across fact. 3459	4,698.99
1241 931A0108 0002	Campana de extraccion en Acero Inoxidable Fact. 3457	15,300.00
1241 931A0108 0003	Extractor Heloico Tipo Hongo fact. 3457	3,709.12
1241 931A0109 0001	Un Frigo Bar 2 Factura No. CACL 16991	2,004.08
1242	Mobiliario y Equipo Educativo y Recreativo	137,949.77
1242 131A0105 0001	02 Videocamaras digital Marca Sony Mod.-DCR-HC32 fact. 22041	16,398.03
1242 131A0105 0002	01 Tablero electronico Pasamensajes fact. 035	84,324.88
1242 131A0108 0001	01 Programador Para Microchips Promate 3 Factura No. 4895	22,770.00
1242 331A0113 0001	01 CAMARA NIKON MOD. D5100 16.2 MPX FULL HD 1080, LENTE 18-55MM.	10,389.63
1242 331A0113 0002	01 LENTE 55-200MM. AF-S NIKON D5100	4,067.23
1244	Vehículos y Equipo de Transporte	2,978,507.12
1244 111A0114 0002	01 NISSAN PATHFIDER ADVANCE COLOR ARENA No. SERIE 5N1AR2MNXEC694886 MODELO 2014. FACT No. 9171	490,000.00
1244 111A0114 0003	01 JETTA CLASICO 13.5 AIRE MOTOR 2.0L MODELO 2015, SERIE 3VW1V49M7FM019540. FACT No. 04525	159,900.00
1244 111A0114 0004	01 JETTA CLASICO 13.5 CL AIRE MOTOR 2.0L MODELO 2015, SERIE 3VW1V49M4FM021021. FACT No. 04531	159,900.00
1244 111A0114 0005	01 CHEVROLET MATIZ LS-B COLOR BLANCO, MOD 2015. SERIE KL8MJ6A08FC303656. FACT No. FUM-5930	102,400.00
1244 111A0114 0006	01 JETTA CLASICO CL AIRE MOTOR 2.0 LTS MODELO 2015, SERIE 3VW1V49M0FM019444. FACT No. 03480	159,900.20
1244 111A0114 0007	01 JETTA CLASICO 13.5 CL AIRE MOTOR 2.0L MODELO 2015, SERIE 3VW1V49M1FM019310. FACT No. 04532	159,900.00
1244 111A0114 0008	01 JETTA CLASICO CL AIRE MOTOR 2.0 LTS, MODELO 2015, SERIE 3VW1V49M1FM018352. FACT No. 03452	159,900.20
1244 111A0114 0009	01 JETTA CLASICO CL AIRE MOTOR 2.0 LTS MODELO 2015,SERIE 3VW1V49M1FM018402. FACT No. 03453	159,900.20
1244 131A0101 0001	01 DODGE RAM PICK-UP SERIE 2M214015 fact. 09082	139,400.00
1244 131A0101 0003	01 DODGE RAM PICK-UP SERIE 2M220638 FACT. 09085	139,400.00
1244 131A0101 0004	01 CHEVROLET 3 TON. SERIE 2M104766 FACT. 12674	170,061.00
1244 131A0105 0001	una Unidad volkswagen Sedan fact. 3411 Serie 3VWS1E1B8WM510523	51,543.00
1244 131A0105 0003	Una unidad volkswagen Sedan Fact. 3415 Serie 3VWS1E1B9W1510532	51,543.00
1244 131A0106 0001	Una Camioneta Ford Pick Up Mod-2001 serie 3FTDF17271MA89478 Fact. 09280	144,939.88
1244 131A0106 0002	Una Camioneta Ford Pick Up Mod-2001 Serie 3FTDF17221MA89467 Fact.09281	144,939.88
1244 131A0106 0003	Una Camioneta Ford Pick Up Mod-2001 Serie 3FTDF17261MA89455 Fact. 09282	144,939.88
1244 131A0106 0004	Una camioneta Ford pick Up Mod-2001 Serie 3FTDF172X1MA89443 fact. 09284	144,939.88
1244 131A0113 0001	01 vehiculo Marca Chevrolet, Modelo 1999, Tipo Suburban, Placas DRW-7315 factura. 5790	295,000.00
1246	Maquinaria, Otros Equipos y Herramientas	670,561.75

SISTEMA CONTABLE 2017
RELACIÓN DE BIENES QUE COMPONEN SU PATRIMONIO
Cuenta Pública al 31 de diciembre de 2017

Página 4 de 4

Hora: 04:05:57p. m.

Fecha: 24/01/2018

Código	Descripción del Bien	Valor en Libros
1246 131A0106 0001	01 Bomba para Riego Kolher Modelo MC2K4 Serie 3605200679 fact. 1089	6,960.00
1246 131A0106 0002	01 Bomba para Riego Kolher Modelo MC2K4 Serie 3605200749 Fact. 1089	6,960.00
1246 131A0106 0003	01 Bomba para Riego Kolher Modelo MC2K4 Serie 3605200549 Fact. 1089	6,960.00
1246 131A0106 0004	01 Bomba para Riego Kolher Modelo MC2K4 Serie 3601101069 Fact. 1089	6,960.00
1246 131A0106 0005	01 Bomba para Riego Kolher Modelo MC2K4 Serie 3600500249 fact. 1089	6,960.00
1246 131A0106 0006	01 Bomba para Riego Kolher Modelo MC2K4 Serie 3605200409 fact. 1089	6,960.00
1246 131A0106 0007	01 Bomba para Riego Kolher Modelo MC2K4 Serie 3521300109 Fact. 1089	6,960.00
1246 131A0106 0009	01 Bomba para Riego Kolher Modelo MC2K4 Serie 3601000699 fact. 1089	6,960.00
1246 131A0106 0010	01 Bomba para Riego Kolher Modelo MC2K4 Serie 3605200449 fact. 1089	6,960.00
1246 131A0106 0011	01 Bomba para Riego Kolher Modelo MC2K4 Serie 3603400199 fact. 1089	6,960.00
1246 231A0103 0001	01 Tostador Para catacion de 4 Cabezas fact. 1085	22,770.00
1246 231A0103 0002	01 Moteadora para Muestreo fact. 2957	6,210.00
1246 231A0103 0003	01 Molino para cafe 750 Grs. Fact. 2957	8,510.00
1246 231A0103 0004	01 Molino Para Cafe Modelo Kenia Fact. 2957	16,790.00
1246 231A0103 0005	01 Bascula de Precision Factura No. 2927	3,105.00
1246 231A0108 0001	01 Equipo de aire acondicionado serie C.702KAJP00156 fact. 16652	26,450.00
1246 231A0108 0002	01 Extractor 1 Ltro. Lab-Line Fact. 23689	112,102.00
1246 231A0108 0003	01 Horno de secado digital Fact. 23689	100,211.00
1246 231A0109 0001	Colorimetro Agrton Mod. E-20 con Bateria Integrada Factura No. 471	300,952.87
1246 531A0102 0001	01 Fax papel Bond Serie 017420 Fact. 31175	2,070.00
1246 531A0103 0001	05 Fax Mod. 560 Factura No. 09874	1,790.88