

SISTEMA CONTABLE 2017
ESTADO DE SITUACIÓN FINANCIERA
AL 31 DE DICIEMBRE DEL 2017

Página 1 de 1

Fecha: 25/01/2018

ACTIVO	2017	2016	PASIVO	2017	2016
Activo Circulante			Pasivo Circulante		
Efectivo y Equivalentes	25,013,468.62	31,209,056.48	Cuentas por Pagar a Corto Plazo	4,971,866.17	8,837,368.25
Derechos a Recibir Efectivo o Equivalentes	19.92	172.34	Documentos por Pagar a Corto Plazo		
Derechos a Recibir Bienes o Servicios			Porción a Corto Plazo de la Deuda Pública a Largo Plazo		
Inventarios			Títulos y Valores a Corto Plazo		
Almacenes			Pasivos Diferidos a Corto Plazo		
Estimación por Pérdida o Deterioro de Activos Circulantes			Fondos y Bienes de Terceros en Garantía y/o Administración a Corto Plazo	812,838.95	2,054,324.55
Otros Activos Circulantes			Provisiones a Corto Plazo		
			Otros Pasivos a Corto Plazo		
			Total de Pasivos Circulantes	5,784,705.12	10,891,692.80
Total de Activos Circulantes	25,013,488.54	31,209,228.82	Pasivo No Circulante		
Activo No Circulante			Cuentas por Pagar a Largo Plazo	813,540.70	1,005,372.78
Inversiones Financieras a Largo Plazo			Documentos por Pagar a Largo Plazo		
Derechos a Recibir Efectivo o Equivalentes a Largo Plazo	1,865,293.19	1,865,295.89	Deuda Pública a Largo Plazo		
Bienes Inmuebles, Infraestructura y Construcciones en Proceso	65,774,077.00	65,774,077.00	Pasivos Diferidos a Largo Plazo		
Bienes Muebles	21,540,391.98	21,422,619.46	Fondos y Bienes de Terceros en Garantía y/o Administración a Largo Plazo	288,357.97	311,557.97
Activos Intangibles	735,168.69	735,168.69	Provisiones a Largo Plazo		
Depreciación, Deterioro y Amortización Acumulada de Bienes	(16,614,783.19)	(12,502,258.53)	Total de Pasivos No Circulantes	1,101,898.67	1,316,930.75
Activos Diferidos	2,601,404.29	2,639,650.20	Total de Pasivo	6,886,603.79	12,208,623.55
Estimación por Pérdida o Deterioro de Activos no Circulantes			HACIENDA PÚBLICA / PATRIMONIO		
Otros Activos no Circulantes			Hacienda Pública/Patrimonio Contribuido		
			Aportaciones		
			Donaciones de Capital		
			Actualización de la Hacienda Pública/Patrimonio		
			Hacienda Pública/Patrimonio Generado	94,028,436.71	98,935,157.98
			Resultados del Ejercicio (Ahorro/Desahorro)	(7,124,732.86)	(10,433,463.02)
			Resultados de Ejercicios Anteriores	35,379,092.57	43,594,544.00
			Revalúos	65,774,077.00	65,774,077.00
			Reservas		
			Rectificaciones de Resultados de Ejercicios Anteriores		
			Exceso o Insuficiencia en la Actualización de la Hacienda Pública/Patrimonio		
			Resultado por Posición Monetaria		
			Resultado por Tenencia de Activos no Monetarios		
Total de Activos No Circulantes	75,901,551.96	79,934,552.71	Total Hacienda Pública/Patrimonio	94,028,436.71	98,935,157.98
Total del Activo	100,915,040.50	111,143,781.53	Total del Pasivo y Hacienda Pública/Patrimonio	100,915,040.50	111,143,781.53

SISTEMA CONTABLE 2017
ESTADO DE ACTIVIDADES
DEL 1o. DE ENERO AL 31 DE DICIEMBRE DE 2017

Página 1 de 1
Fecha: 25/01/2018

	2017	2016
INGRESOS Y OTROS BENEFICIOS		
<i>Ingresos de la Gestión</i>		
Impuestos		
Cuotas y Aportaciones de Seguridad Social		
Contribuciones de Mejoras		
Derechos		
Productos de Tipo Corriente		
Aprovechamientos de Tipo Corriente		
Ingresos por Venta de Bienes y Servicios	424,097.41	
Ingresos no Comprendidos en las Fracciones de la Ley de Ingresos Causados en Ejercicios Fiscales Anteriores Pendientes de Liquidación o Pago		
<i>Participaciones, Aportaciones, Transferencias, Asignaciones, Subsidios y Otras Ayudas</i>		
Participaciones y Aportaciones		
Transferencias, Asignaciones, Subsidios y Otras Ayudas		
<i>Otros Ingresos y Beneficios</i>		
Ingresos Financieros		
Incremento por Variación de Inventarios		
Disminución del Exceso de Estimaciones por Pérdida o Deterioro U Obsolescencia		
Disminución del Exceso de Provisiones		
Otros Ingresos y Beneficios Varios	36,402,129.65	53,851,823.03
Total de Ingresos y Otros Beneficios	36,826,227.06	53,851,823.03
GASTOS Y OTRAS PÉRDIDAS		
<i>Gastos de Funcionamiento</i>		
Servicios Personales	25,540,953.02	25,823,631.34
Materiales y Suministros	2,210,916.76	3,458,657.57
Servicios Generales	5,097,674.25	8,278,588.77
<i>Transferencias, Asignaciones, Subsidios y Otras Ayudas</i>		
Transferencias Internas y Asignaciones al Sector Público	3,312,298.54	4,441,750.19
Transferencias al Resto del Sector Público		
Subsidios y Subvenciones	1,102,758.26	
Ayudas Sociales	2,209,540.28	4,441,750.19
Pensiones y Jubilaciones		
Transferencias a Fideicomisos, Mandatos y Contratos Análogos		
Transferencias a la Seguridad Social		
Donativo		
Transferencias al Exterior		
<i>Participaciones y Aportaciones</i>		
Participaciones		
Aportaciones		
Convenios		
<i>Intereses, Comisiones y Otros Gastos de la Deuda Pública</i>		
Intereses de la Deuda Pública		
Comisiones de la Deuda Pública		
Gastos de la Deuda Pública		
Costo por Coberturas		
Apoyos Financieros		
<i>Otros Gastos y Pérdidas Extraordinarias</i>		
Estimaciones, Depreciaciones, Deterioros, Obsolescencias, y Amortizaciones	6,884,017.26	12,502,258.53
Provisiones		
Disminución de Inventarios		
Aumento por Insuficiencia de Estimaciones por Pérdida o Deterioro y Obsolescencia		
Aumento por Insuficiencia de Provisiones		
Otros Gastos	905,100.09	9,780,399.65
<i>Inversión Pública</i>		
Inversión Pública no Capitalizable		
Total de Gastos y Otras Pérdidas	43,950,959.92	64,285,286.05
Resultados del Ejercicio (Ahorro/Desahorro)	-7,124,732.86	-10,433,463.02

SISTEMA CONTABLE 2017
ESTADO DE VARIACIÓN EN LA HACIENDA PÚBLICA

DEL 01 DE ENERO AL 31 DE DICIEMBRE DE 2017

Página 1 de 1

Fecha:

25/01/2018

Concepto	Hacienda Pública / Patrimonio Contribuido	Hacienda Pública / Patrimonio Generado de Ejercicios Anteriores	Hacienda Pública / Patrimonio Generado del Ejercicio	Ajustes por Cambios de Valor	Total
Rectificaciones de Resultados de Ejercicios Anteriores					
Patrimonio Neto Inicial Ajustado del Ejercicio					
Aportaciones					
Donaciones de Capital					
Actualización de la Hacienda Pública/Patrimonio					
Variaciones de la Hacienda Pública/Patrimonio Neto del Ejercicio		43,594,544.00	(10,433,463.02)	65,774,077.00	98,935,157.98
Resultados del Ejercicio: Ahorro/Desahorro			(10,433,463.02)		(10,433,463.02)
Resultados del Ejercicios Anteriores		43,594,544.00			43,594,544.00
Revalúos				65,774,077.00	65,774,077.00
Reservas					
Hacienda Pública/Patrimonio Neto Final del Ejercicio 2016		43,594,544.00	(10,433,463.02)	65,774,077.00	98,935,157.98
Cambios en la Hacienda Pública / Patrimonio Neto del Ejercicio 2017					
Aportaciones					
Donaciones de Capital					
Actualización de la Hacienda Pública/Patrimonio					
Variaciones de la Hacienda Pública/Patrimonio Neto del Ejercicio		(8,215,451.43)	3,308,730.16		(4,906,721.27)
Resultados del Ejercicio: Ahorro/Desahorro			(7,124,732.86)		(7,124,732.86)
Resultados de Ejercicios Anteriores		(8,215,451.43)	10,433,463.02		2,218,011.59
Revalúos					
Reservas					
Saldo Neto en la Hacienda Pública/Patrimonio 2017		35,379,092.57	(7,124,732.86)	65,774,077.00	94,028,436.71

SISTEMA CONTABLE 2017
ESTADO DE CAMBIOS EN LA SITUACIÓN FINANCIERA
DEL 1o. DE ENERO AL 31 DE DICIEMBRE DE 2017

Página 1 de 1
25/01/2018

Fecha:

	Origen	Aplicación
ACTIVO		
Activo Circulante		
Efectivo y Equivalentes	6,195,587.86	
Derechos a Recibir Efectivo o Equivalentes	152.42	
Derechos a Recibir Bienes o Servicios		
Inventarios		
Almacenes		
Estimación por Pérdida o Deterioro de Activos Circulantes		
Otros Activos Circulantes		
Activo No Circulante		
Inversiones Financieras a Largo Plazo		
Derechos a Recibir Efectivo o Equivalentes a Largo Plazo	2.70	
Bienes Inmuebles, Infraestructura y Construcciones en Proceso		
Bienes Muebles		117,772.52
Activos Intangibles		
Depreciación, Deterioro y Amortización Acumulada de Bienes	4,112,524.66	
Activos Diferidos	38,245.91	
Estimación por Pérdida o Deterioro de Activos no Circulantes		
Otros Activos no Circulantes		
PASIVO		
Pasivo Circulante		
Cuentas por Pagar a Corto Plazo		3,865,502.08
Documentos por Pagar a Corto Plazo		
Porción a Corto Plazo de la Deuda Pública a Largo Plazo		
Títulos y Valores a Corto Plazo		
Pasivos Diferidos a Corto Plazo		
Fondos y Bienes de Terceros en Garantía y/o Administración a Corto Plazo		1,241,485.60
Provisiones a Corto Plazo		
Otros Pasivos a Corto Plazo		
Pasivo No Circulante		
Cuentas a Pagar a Largo Plazo		191,832.08
Documentos por Pagar a Largo Plazo		
Deuda Pública a Largo Plazo		
Pasivos Diferidos a Largo Plazo		
Fondos y Bienes de Terceros en Garantía y/o Administración a Largo Plazo		23,200.00
Provisiones a Largo Plazo		
HACIENDA PÚBLICA/PATRIMONIO		
Hacienda Pública/Patrimonio Contribuido		
Aportaciones		
Donaciones de Capital		
Actualización de la Hacienda Pública/Patrimonio		
Hacienda Pública/Patrimonio Generado		
Resultados del Ejercicio (Ahorro/Desahorro)	3,308,730.16	
Resultados de Ejercicios Anteriores		8,215,451.43
Revalúos		
Reservas		
Rectificaciones de Resultados de Ejercicios Anteriores		
Exceso o Insuficiencia en la Actualización de la Hacienda Pública/Patrimonio		
Resultado por Posición Monetaria		
Resultado por Tenencia de Activos no Monetarios		

SISTEMA CONTABLE 2017
ESTADO DE FLUJOS DE EFECTIVO
DEL 01 DE ENERO AL 31 DE DICIEMBRE DE 2017

Página 1 de 1

Fecha: 25/01/2018

CONCEPTO	2017	2016
Flujos de Efectivo de las Actividades de Operación		
Origen	36,826,227.06	53,851,823.03
Impuestos		
Cuotas y Aportaciones de Seguridad Social		
Contribuciones de Mejoras		
Derechos		
Productos de Tipo Corriente		
Aprovechamientos de Tipo Corriente		
Ingresos por Venta de Bienes y Servicios	424,097.41	
Ingresos no Comprendidos en las Fracciones de la Ley de		
Ingresos Causados en Ejercicios Fiscales Anteriores		
Pendientes de Liquidación o Pago		
Participaciones y Aportaciones		
Transferencias, Asignaciones, Subsidios y Otras Ayudas		
Otros Orígenes de Operación	36,402,129.65	53,851,823.03
Aplicación	43,950,959.92	64,285,286.05
Servicios Personales	25,540,953.02	25,823,631.34
Materiales y Suministros	2,210,916.76	3,458,657.57
Servicios Generales	5,097,674.25	8,278,588.77
Transferencias Internas y Asignaciones al Sector Público		
Transferencias al Resto del Sector Público		
Subsidios y Subvenciones	1,102,758.26	
Ayudas Sociales	2,209,540.28	4,441,750.19
Pensiones y Jubilaciones		
Transferencias a Fideicomisos, Mandatos y Contratos Análogos		
Transferencias a la Seguridad Social		
Donativos		
Transferencias al Exterior		
Participaciones		
Aportaciones		
Convenios		
Otras Aplicaciones de Operación	7,789,117.35	22,282,658.18
Flujos Netos de Efectivo de las Actividades de Operación	(7,124,732.86)	(10,433,463.02)
Flujos de Efectivo de las Actividades de Inversión		
Origen	15,250,378.71	22,511,491.09
Bienes Inmuebles, Infraestructura y Construcciones en Proceso		
Bienes Muebles	665,990.00	
Otros Orígenes de Inversión	14,584,388.71	22,511,491.09
Aplicación	8,999,213.95	8,609,463.53
Bienes Inmuebles, Infraestructura y Construcciones en Proceso		2,306,583.00
Bienes Muebles	783,762.52	1,634,710.16
Otras Aplicaciones de Inversión	8,215,451.43	4,668,170.37
Flujos Netos de Efectivo de las Actividades de Inversión	6,251,164.76	13,902,027.56
Flujo de Efectivo de las Actividades de Financiamiento		
Origen	606.31	3,476,901.99
Endeudamiento Neto		
Interno		
Externo		
Otros Orígenes de Financiamiento	606.31	3,476,901.99
Aplicación	5,322,626.07	2,561,764.82
Servicios de la Deuda		
Interno		
Externo		
Otras Aplicaciones de Financiamiento	5,322,626.07	2,561,764.82
Flujos Netos de Efectivo de las Actividades de Financiamiento	(5,322,019.76)	915,137.17
Incremento/Disminución Neta en el Efectivo y Equivalentes al Efectivo	(6,195,587.86)	4,383,701.71
Efectivo y Equivalentes al Efectivo al Inicio del Ejercicio	31,209,056.48	26,825,354.77
Efectivo y Equivalentes al Efectivo al Final del Ejercicio	25,013,468.62	31,209,056.48

SISTEMA CONTABLE 2017
ESTADO ANALITICO DEL ACTIVO
DEL 01 DE ENERO AL 31 DE DICIEMBRE DEL 2017

Fecha: 25/01/2018
Página 1 de 1

CONCEPTO	Saldo Inicial (SI)	Cargos del Período	Abonos del Período	Saldo Final (SF)	Variación del Período (SF - SI)
ACTIVO	111,143,781.53	215,461,672.62	225,690,413.65	100,915,040.50	(10,228,741.03)
ACTIVO CIRCULANTE	31,209,228.82	156,636,312.15	162,832,052.43	25,013,488.54	(6,195,740.28)
Efectivo y Equivalentes	31,209,056.48	150,687,033.57	156,882,621.43	25,013,468.62	(6,195,587.86)
Derechos a Recibir Efectivo o Equivalentes	172.34	4,787,784.58	4,787,937.00	19.92	(152.42)
Derechos a Recibir Bienes o Servicios		1,161,494.00	1,161,494.00		
Inventarios					
Almacenes					
Estimación por Pérdida o Deterioro de Activos Circulantes					
Otros Activos Circulantes					
ACTIVO NO CIRCULANTE	79,934,552.71	58,825,360.47	62,858,361.22	75,901,551.96	(4,033,000.75)
Inversiones Financieras a Largo Plazo					
Derechos a Recibir Efectivo o Equivalentes a Largo Plazo	1,865,295.89		2.70	1,865,293.19	(2.70)
Bienes Inmuebles, Infraestructura y Construcciones en Proceso	65,774,077.00			65,774,077.00	
Bienes Muebles	21,422,619.46	802,453.22	684,680.70	21,540,391.98	117,772.52
Activos Intangibles	735,168.69			735,168.69	
Depreciación, Deterioro y Amortización Acumulada de Bienes	(12,502,258.53)	2,771,492.60	6,884,017.26	(16,614,783.19)	(4,112,524.66)
Activos Diferidos	2,639,650.20	55,251,414.65	55,289,660.56	2,601,404.29	(38,245.91)
Estimación por Pérdida o Deterioro de Activos no Circulantes					
Otros Activos no Circulantes					

SISTEMA CONTABLE 2017
ESTADO ANALÍTICO DE LA DEUDA Y OTROS PASIVOS
DEL 1o. DE ENERO AL 31 DE DICIEMBRE DE 2017

Página 1 de 1
25/01/2018

Fecha:

DENOMINACIÓN DE LAS DEUDAS	MONEDA DE CONTRATACIÓN	INSTITUCIÓN O PAIS ACREEDOR	SALDO INICIAL DEL PERÍODO	SALDO FINAL DEL PERÍODO
DEUDA PÚBLICA			0.00	0.00
Corto Plazo				
Deuda Interna			0.00	0.00
Instituciones de Crédito			0.00	0.00
Títulos y Valores			0.00	0.00
Arrendamientos Financieros			0.00	0.00
Deuda Externa			0.00	0.00
Organismos Financieros Internacionales				
Deuda Bilateral				
Títulos y Valores				
Arrendamientos Financieros				
Subtotal Corto Plazo			0.00	0.00
Largo Plazo				
Deuda Interna			0.00	0.00
Instituciones de Crédito			0.00	0.00
Títulos y Valores			0.00	0.00
Arrendamientos Financieros			0.00	0.00
Deuda Externa			0.00	0.00
Organismos Financieros Internacionales				
Deuda Bilateral				
Títulos y Valores				
Arrendamientos Financieros				
Subtotal Largo Plazo			0.00	0.00
Otros Pasivos	Moneda Nacional	México	0.00	0.00
Total Deuda y Otros Pasivos			0.00	0.00

NO APLICA

SISTEMA CONTABLE 2017
INFORME SOBRE PASIVOS CONTINGENTES
DEL 1o. DE ENERO AL 31 DE DICIEMBRE DE 2017

Página 1 de 1

Fecha: 25/01/2018

De conformidad a las Principales Reglas de Registro y Valoración del Patrimonio (Elementos Generales), emitidas por el Consejo Nacional de Armonización Contable, publicadas en el capítulo reformado en el Diario Oficial de la Federación el 06 de octubre del 2014, los Pasivos Contingentes consideran:

- a) Obligaciones surgidas a raíz de sucesos pasados, cuya existencia ha de ser confirmada sólo por la concurrencia, de uno o más eventos inciertos en el futuro que no están enteramente bajo el control del organismo público.
- b) Una obligación presente a raíz de sucesos pasados, que no se ha reconocido contablemente porque no es viable que el ente público tenga que satisfacerla, o debido a que el importe de la obligación no puede ser cuantificado con la suficiente confiabilidad.

Al respecto, se informa que éste Organismo Público a esta fecha NO cuenta con Pasivos Contingentes significativos pendientes de pago, ya que estos se reconocen y se liquidan en el transcurso del ejercicio, en la vigencia del presupuesto.

NOTAS DE DESGLOSE

NOTAS AL ESTADO DE SITUACIÓN FINANCIERA

El Estado de Situación Financiera muestra la posición financiera del Consejo de Ciencia y Tecnología del Estado de Chiapas, valuados y elaborados de acuerdo con los Postulados Básicos de Contabilidad Gubernamental, Normas y Metodología para la Emisión de Información Financiera y Estructura de los Estados Financieros del Ente Público y Característica de sus Notas, emitidos por el Consejo Nacional de Armonización Contable (CONAC), el cual refleja los bienes y derechos que se clasifican en rubros de acuerdo a su disponibilidad de liquidez al igual que sus obligaciones o compromisos, agrupándolas con relación a su exigibilidad.

ACTIVO

El activo se compone de los fondos, valores, derechos y bienes cuantificados en términos monetarios, los cuales dispone el Consejo de Ciencia y Tecnología del Estado de Chiapas, para la operatividad y la prestación de servicios públicos, éste se integra como sigue:

Circulante

Efectivo y Equivalentes

El rubro de efectivo y equivalentes al 31 de diciembre de 2017, asciende a \$ 25, 013,468.62 el cual representa el 100 por ciento del total de activo circulante, se integra por la disponibilidad financiera para cubrir los compromisos de pagos a los diferentes proveedores, así como, pagos de impuestos y otras contribuciones.

TIPO	MONTO
Bancos/Dependencias y Otros	\$ 2,579,426.09
Fondos con Afectación Específica	22,434,042.53
Total	\$ 25,013,468.62

NOTAS A LOS ESTADOS FINANCIEROS

Página 2 de 20

TIPO	MONTO
Fondos con Afectación Específica	
Ingresos Estatales	\$ 21,330,078.22
Fondo General de Participaciones	973,827.49
Fondo de Fiscalización y Recaudación	130,136.82
Total	\$ 22,434,042.53

Derechos a Recibir Efectivo o Equivalentes

Este rubro del activo que se integra por \$ 19.92, corresponde a subsidios al empleo del año en curso, y por un recibo oficial el cual está pendiente de enterar.

TIPO	VENCIMIENTO (DÍAS)	MONTO
Cuentas por Cobrar a Corto Plazo	≤ 365	\$ 19.92
Total		\$ 19.92

TIPO	VENCIMIENTO (DÍAS)	MONTO
Cuentas por Cobrar a Corto Plazo		
Subsidio al Empleo	≤ 365	\$ 19.57
Recibo Oficial	≤ 365	0.35
Total		\$ 19.92

No Circulante

Derechos a Recibir Efectivo o Equivalentes a Largo Plazo

Se integra por las ministraciones por depositar por la Secretaría de Hacienda del Estado, así como, entregas de efectivo a funcionarios públicos, pendientes de recuperar, derivado de lo anterior, se están realizando las gestiones necesarias ante la Secretaría de Hacienda para su regularización.

Al 31 de diciembre de 2017 este rubro asciende a \$1, 865,293.19, y representa el 2.5 por ciento del activo no circulante

TIPO	MONTO
Documentos por Cobrar a Largo Plazo	\$1,865,293.19
Total	\$ 1,865,293.19

NOTAS A LOS ESTADOS FINANCIEROS

Página 3 de 20

TIPO	VENCIMIENTO (DÍAS)	MONTO
Documentos por Cobrar a Largo Plazo		
Ministraciones	>365	\$1,828,495.21
Préstamos	> 365	36,797.98
	Total	\$ 1,865,293.19

Bienes Inmuebles, Infraestructura y Construcciones en Proceso

Este rubro representa los bienes inmuebles que son propiedad del Consejo de Ciencia y Tecnología del Estado de Chiapas, que fueron adquiridos con recursos presupuestales de años anteriores como son: Edificios no habitacionales, que son las instalaciones del Consejo de Ciencia y Tecnología del Estado de Chiapas que se encuentra ubicada en la ciudad de Tuxtla Gutiérrez.

Al 31 de diciembre de 2017 este rubro asciende a \$65, 774,077.00, y representa el 86.6 por ciento del activo no circulante

TIPO	MONTO
Edificios no Habitacionales	65,774,077.00
Total	\$ 65,774,077.00

Bienes Muebles

Este rubro representa los bienes muebles que son propiedad del Consejo de Ciencia y Tecnología del Estado de Chiapas, que fueron adquiridos con recursos presupuestales de años anteriores, así como algunos fueron obtenidos por transferencias de otras instituciones, como son: Mobiliario y Equipo de Administración, Mobiliario y Equipo Educativo y Recreativo, Equipo e Instrumental Médico y de Laboratorio, Vehículos y Equipo de Transporte y Maquinaria, Otros Equipos y Herramientas, que aún se encuentran en buenas condiciones y que son básicos para la operatividad del mismo.

Al 31 de diciembre de 2017, este rubro asciende a \$ 21, 540,391.98 que representa el 28.4 por ciento del activo no circulante.

TIPO	MONTO
Mobiliario y Equipo de Administración	\$ 8,962,903.38
Mobiliario y Equipo Educativo y Recreativo	4,858,767.79
Equipo e Instrumental Médico y de Laboratorio	6,000.00
Vehículos y Equipo de Transporte	6,699,616.61
Maquinaria, Otros Equipos y Herramientas	1,013,104.20
Total	\$ 21,540,391.98

NOTAS A LOS ESTADOS FINANCIEROS

Página 4 de 20

Activos Intangibles

Este rubro refleja un monto de \$ 735,168.69, el cual representa el 1.0 por ciento del total del activo no circulante, se encuentra integrada por la licencia Microsoft Office 2007, Small Business, Licencia de película, y un software de administración contable denominado Control 2000, necesarios para el funcionamiento del consejo, los cuales fueron adquiridos con ingresos estatales.

TIPO	MONTO
Software	\$ 13,920.00
Licencias	721,248.69
Total	\$ 735,168.69

Depreciación, Deterioro y Amortización Acumulada de Bienes

Este rubro representa la depreciación aplicada a los bienes tangibles que son propiedad de Consejo del Ciencia y Tecnología del Estado de Chiapas, para lo cual se utilizó la guía de vida útil estimada y porcentaje de depreciación, de acuerdo a los procedimientos y a las normas establecidas.

La variación negativa de 4,112,524.66 de bienes muebles de los ejercicios 2017 y 2016, se debe al saldo negativo de 5,274,468.77 que representa la depreciación del presente ejercicio, así mismo el importe de 1,161,944.11 se debe a los reintegros del ejercicio 2016, por la duplicidad en las depreciaciones.

Al periodo que se informa, este rubro asciende a \$ 16, 614,783.19 que representa una disminución del 21.9 por ciento del activo no circulante.

TIPO	MONTO
Depreciación Acumulada de Bienes Muebles	\$ (16,614,783.19)
Total	\$ (16,614,783.19)

TIPO	MONTO DEL BIEN	DEPRECIACIÓN DEL EJERCICIO	DEPRECIACIÓN ACUMULADA	TASA APLICADA
Mobiliario y Equipo de Administración	\$ 8,962,903.38	\$ 0.00	\$ (7,828,945.74)	10,20 y 33.3 %
Mobiliario y Equipo Educativo y Recreativo	4,858,767.79	0.00	(3,111,654.69)	20 y 33.3 %
Equipo e Instrumental Médico y de Laboratorio	6,000.00	0.00	(6,000.00)	20 %
Vehículos y Equipo De Transporte	6,699,616.61	(5,274,468.77)	(5,274,468.77)	10 %
Maquinaria, Otros Equipos y Herramientas	1,013,104.20	0.00	(393,713.99)	20 %

NOTAS A LOS ESTADOS FINANCIEROS

Página 5 de 20

Total \$ 21,540,391.98 \$ (5,274,468.77) \$ (16,614,783.19)

Activos Diferidos

Al 31 de diciembre de 2017, este rubro refleja un monto de \$ 2,601,404.29 el cual representa el 3.4 por ciento del total del activo no circulante, se encuentra integrado por todas aquellas operaciones que están en proceso de regularización presupuestal y contable de ejercicios anteriores; actualmente se están llevando a cabo las gestiones necesarias ante la Secretaría de Hacienda para su regularización.

	TIPO	MONTO
Otros Activos Diferidos		
Ingresos Estatales		\$ 2,601,404.29
	Total	\$ 2,601,404.29

PASIVO

Es el conjunto de cuentas que permite el registro de las obligaciones contraídas por el Consejo de Ciencia y Tecnología del Estado de Chiapas, para el desarrollo de sus funciones y la prestación de los servicios públicos. Al 31 de diciembre de 2017, los estados financieros reflejan principalmente pasivo circulante o corto plazo, es decir, aquellas obligaciones en que la exigibilidad de pago es menor a un año, así también, pasivo no circulante o a largo plazo que representa las obligaciones con vencimiento posterior a un año.

Circulante

Cuentas por Pagar a Corto Plazo

Al 31 de diciembre de 2017, este rubro desciende a \$ 4,971,866.17, el cual representa el 85.9 por ciento del total del pasivo, se integra principalmente por las prestaciones salariales devengado no pagado del periodo que se informa, y de ejercicios anteriores, así como, Aguinaldo personal de baja, Subsidio por otras Ayudas Económicas.

Así mismo, por los compromisos contraídos por la adquisición de bienes de consumo e inventariables, y por la contratación de servicios con proveedores y por los compromisos por pagar a integrantes del Sistema Estatal de Investigadores, Reconocimiento al Mérito Estatal y Asesores en Ciencia las cuales se encuentran pendiente de pago.

Además, se integra por las retenciones y contribuciones a favor de terceros como son: ISR por Sueldos y Salarios y el 2 por ciento del Impuesto sobre Nóminas a prestadores de servicios, por las aportaciones obreras del IMSS, INFONAVIT y otras retenciones a terceros, los cuales se encuentran pendientes de enterar.

También, se encuentran registrados los anticipos de ministraciones, mismas que se encuentran pendientes de regularizar, para ello se está llevando a cabo las gestiones correspondientes ante la

NOTAS A LOS ESTADOS FINANCIEROS

Página 6 de 20

Secretaría de Hacienda para dicha regularización, así también lo integra los rendimientos generados por las cuentas bancarias aperturadas por este consejo.

TIPO	VENCIMIENTO (DIAS)	MONTO
Servicios Personales Por Pagar a Corto Plazo	≤ 365	\$ 506,745.05
Proveedores por Pagar a Corto Plazo	≤ 365	117,135.58
Transferencias Otorgadas por Pagar a Corto Plazo	≤ 365	377,643.95
Retenciones y Contribuciones por Pagar a Corto Plazo	≤ 365	802,833.16
Otras Cuentas por Pagar a Corto Plazo	≤ 365	3,167,508.44
	Total	\$ 4,971,866.17

Fondos y Bienes de Terceros en Garantía y/o Administración a Corto Plazo

Este rubro asciende a \$ 812,838.95 que representa el 14.1 por ciento del total del pasivo circulante y corresponde principalmente a las obligaciones con recursos ajenos, los cuales se integran por el financiamiento al programa de Fortalecimiento Académico para Indígenas Incorporación de Mujeres Indígenas al Posgrado Nacional para el Fortalecimiento Regional CONACYT- Gobierno del Estado de Chiapas 2014, así también el programa DELFIN CONACYT, la REDNACECYT 2015 y el Programa de Apropiación Social de la Ciencia y Semana Nacional de la Ciencia 2015 los cuales son financiados por el Consejo Nacional de Ciencia y Tecnología (CONACYT), con la finalidad de dar apoyo a jóvenes en las áreas antes mencionadas.

TIPO	NATURALEZA	MONTO
Fondos en Administración a Corto Plazo		
Obligaciones con Recursos Ajenos		
Proveedores	Acreedora	\$ 369,095.99
Otras Cuentas	Acreedora	443,742.96
	Total	\$ 812,838.95

No Circulante

Cuentas por Pagar a Largo Plazo

Este rubro desciende a \$ 813,540.70 que representa el 73.8 por ciento del total del pasivo no circulante y corresponde a los saldos de proveedores pendientes de pago de ejercicios anteriores.

NOTAS A LOS ESTADOS FINANCIEROS

Página 7 de 20

TIPO	NATURALEZA	MONTO
Proveedores por Pagar a Largo Plazo		
Adquisición de Bienes		
Ingresos Estatales	Acreedora	\$ 50,501.01
Contratación de Servicios		
Ingresos Estatales	Acreedora	763,039.69
	Total	\$ 813,540.70

Fondos y Bienes de Terceros en Garantía y/o Administración a Largo Plazo

Este rubro asciende a \$ 288,357.97 que representa el 26.2 por ciento del total del pasivo no circulante y corresponde a programas federales no pagados, pendientes de reintegro a la secretaría de Hacienda, lo cual se están haciendo los trámites correspondientes.

TIPO	NATURALEZA	MONTO
Fondos en Administración a Largo Plazo		
Obligaciones con Ingresos Propios		
Otras Cuentas por Pagar a Corto Plazo	Acreedora	\$ 288,357.97
	Total	\$ 288,357.97

NOTAS AL ESTADO DE ACTIVIDADES

El Estado de Actividades refleja el resultado entre el saldo total de los ingresos captados y el saldo total de los gastos incurridos por el Consejo de Ciencia y Tecnología del Estado de Chiapas, cuya diferencia positiva o negativa determina el ahorro o desahorro del 1 de enero al 31 de Diciembre de 2017. De esta forma el resultado durante este periodo refleja un desahorro por \$ 7,124,132.86

Ingresos y Otros Beneficios

Este rubro está integrado por recursos presupuestales a través de transferencias que la Secretaría de Hacienda realiza con base al presupuesto autorizado, para llevar a cabo las actividades del organismo; así también, por los ingresos obtenidos de la cuenta 4173 Ingresos por Venta de Bienes y Servicios de Organismos Descentralizados, por concepto de depósitos en efectivo integrados principalmente por ingresos de Taquilla Museo de Chiapas y planetario, Tienda Museo de Chiapas y souvenirs de planetario, de la cuenta 4399 Otros Ingresos y Beneficios Varios, por concepto de depósitos en efectivo a las cuentas bancarias del Consejo de Ciencia y Tecnología del Estado de Chiapas, como son los depósitos por apertura de cuenta y pago de comisiones bancarias.

NOTAS A LOS ESTADOS FINANCIEROS

Página 8 de 20

TIPO	NATURALEZA	MONTO
Otros Ingresos y Beneficios		
Operaciones Internas de Egresos	Acreedora	\$ 36,387,386.80
Ingresos por Venta de Bienes y Servicios de Organismos Descentralizados	Acreedora	424,097.41
Otros Ingresos y Beneficios Varios	Acreedora	14,742.85
	Total	\$ 36,826,227.06

Gastos y Otras Pérdidas

Los gastos y otras pérdidas lo integran todas las erogaciones realizadas en la operatividad, principalmente en los capítulos 1000 Servicios Personales, 2000 Materiales y Suministros, 3000 Servicios Generales y 4000 Transferencias, Asignaciones, Subsidios y Otras Ayudas.

TIPO	MONTO
Gastos y Otras Pérdidas	
Gastos de Funcionamiento	
Servicios Personales	\$ 25,540,953.02
Materiales y Suministros	2,210,916.76
Servicios Generales	5,097,674.25
Transferencias, Asignaciones, Subsidios y Otras Ayudas	
Subsidios y Subvenciones	1,102,758.26
Ayudas Sociales	2,209,540.28
Otros Gastos y Pérdidas Extraordinarias	
Estimaciones, Depreciaciones, Deterioros, Obsolescencias, y Amortizaciones	6,884,017.26
Otros Gastos	905,100.09
	Total
	\$ 43,950,959.92

Del total de los Gastos y Otras Pérdidas, se explican aquellas que en lo individual representan el 10 por ciento o más, de la totalidad de las mismas, el cual se integra de la siguiente manera: el importe de \$ 25,540,953.02 corresponde a pagos de sueldos y salarios y demás prestaciones del personal que labora en el Consejo de Ciencia y Tecnología del Estado de Chiapas, el importe 5,097,674.25 corresponde a los gastos por los pagos de limpieza, vigilancia, mantenimiento de vehículos, agua, luz, teléfono, congresos y convenciones, viáticos y pasajes nacionales como entre otros de acuerdo a las necesidades y metas de este consejo. El importe 6,884,017.26 corresponde a la depreciación de los bienes correspondiente al ejercicio 2017.



NOTAS A LOS ESTADOS FINANCIEROS

CONCILIACIÓN ENTRE LOS INGRESOS PRESUPUESTARIOS Y CONTABLES CORRESPONDIENTE DEL 1 DE ENERO AL 31 DE DICIEMBRE DE 2017		
Ingresos Presupuestarios		\$ 36,387,386.80
Más: Ingresos Contables no Presupuestarios		438,840.26
Incremento por Variación de Inventarios		
Disminución del Exceso de Estimaciones por Pérdida o Deterioro u Obsolescencia		
Disminución del Exceso de Provisiones		
Otros ingresos y Beneficios Varios	14,742.85	
Otros Ingresos Contables no Presupuestarios	424,097.41	
Menos: Ingresos Presupuestarios no Contables		0
Productos de Capital		
Aprovechamientos de Capital		
Ingresos Derivados de Financiamiento		
Otros ingresos Presupuestarios no Contables		
Igual: Ingresos Contables		\$ 36,826,227.06



NOTAS A LOS ESTADOS FINANCIEROS

CONCILIACIÓN ENTRE LOS EGRESOS PRESUPUESTARIOS Y LOS GASTOS CONTABLES CORRESPONDIENTE DEL 1 DE ENERO AL 31 DE DICIEMBRE DE 2017		
Total Egresos (Presupuestarios)		\$ 36,172,994.82

Menos: Egresos Presupuestarios no Contables		0
Mobiliario y Equipo de Administración		
Mobiliario y Equipo Educativo y Recreativo		
Equipo e Instrumental Médico y de Laboratorio		
Vehículos y Equipo de Transporte		
Equipo de Defensa y Seguridad		
Maquinaria, Otros Equipos y Herramientas		
Activos Biológicos		
Bienes Inmuebles		
Activos Intangibles		
Obra Pública en Bienes Propios		
Acciones y Participaciones de Capital		
Compra de Títulos y Valores		
Inversiones en Fideicomisos, Mandatos y Otros Análogos		
Provisiones para Contingencias y Otras Erogaciones Especiales		
Amortización de la deuda pública		
Adeudos de Ejercicios Fiscales Anteriores (ADEFAS)		
Otros Egresos Presupuestales no Contables		

Más: Gastos Contables no Presupuestales		7,777,965.10
Estimaciones, Depreciaciones, Deterioros, Obsolescencias y Amortizaciones	6,884,017.26	
Provisiones		
Disminución de Inventarios		
Aumento por Insuficiencia de Estimaciones por Pérdida o Deterioro u Obsolescencia		
Aumento por Insuficiencia de Provisiones		
Otros gastos	893,947.84	
Otros Gastos Contables no Presupuestales		

Igual: Total de Gasto Contable

\$ 43,950,959.92

NOTAS AL ESTADO DE VARIACIÓN EN LA HACIENDA PÚBLICA

El Estado de Variación en la Hacienda Pública muestra las modificaciones o cambios realizados en la Hacienda Pública del Consejo de Ciencia y Tecnología del Estado de Chiapas. Al 31 de diciembre del ejercicio fiscal 2017, se obtuvo un saldo de \$ 94, 028,436.17.

La Hacienda Pública representa el importe de los bienes y derechos, dicho importe es modificado por el resultado negativo al período que se informa el cual asciende a \$ 7, 124,732.86.

Así también, es modificado por el aumento o disminución al patrimonio, derivado del registro de los incrementos o decrementos realizados al patrimonio.

TIPO	MONTO
Patrimonio Generado	
Resultados del Ejercicio (Ahorro/Desahorro)	\$ (7,124,732.86)
Resultados de Ejercicios Anteriores	35,379,092.57
Revalúos	65,774,077.00
Total	\$ 94,028,436.71

Patrimonio Generado

Resultados del Ejercicio (Ahorro/Desahorro)

El resultado negativo obtenido al periodo que se informa asciende a \$ 7,124,732.86 y representa el recurso comprometido que lo integra en su mayoría la gratificación de fin de año.

TIPO	PROCEDENCIA	MONTO
Patrimonio Generado	Ingresos y Otros	\$ (7,124,732.86)
Resultados del Ejercicio (Ahorro/Desahorro)	Beneficios menos Gastos y Otras Pérdidas	

Resultados de Ejercicios Anteriores

Este rubro corresponde principalmente por saldos de años anteriores; así como por el traspaso del resultado del ejercicio anterior, efectuado al inicio del ejercicio, así también, se incluyen los movimientos realizados en el periodo que se informa por conceptos de: Descuentos y Reintegros de años anteriores, así como decrementos de bienes y depuración contable de años anteriores.

NOTAS A LOS ESTADOS FINANCIEROS

Página 12 de 20

TIPO	PROCEDENCIA	MONTO
Patrimonio Generado Resultados de Ejercicios Anteriores	Saldos de años anteriores, Traspaso del resultado de ejercicio anterior y Reintegros.	\$ 35,379,092.57

Revalúos

Este rubro corresponde al Revalúo de la Instalación del Consejo de Ciencia y Tecnología del Estado de Chiapas, emitido a través de la cédula con folio CVC-400828/2015 emitida por la Dirección de Catastro Urbano y Rural. La cual se conforma de todas las áreas que integran al Consejo de Ciencia y Tecnología del Estado de Chiapas, en su estructura Orgánica, con fecha de expedición 01 de diciembre de 2015.

TIPO	PROCEDENCIA	MONTO
Patrimonio Generado Revalúos	Incremento por Revalúo de Edificios no Habitacionales.	\$ 65,774,077.00

NOTAS AL ESTADO DE FLUJOS DE EFECTIVO

1.- El análisis de los saldos inicial y final que figuran en la última parte del Estado de Flujos de Efectivo en la cuenta de efectivo y equivalentes es como sigue:

Efectivo y Equivalentes

CUENTAS	EJERCICIO 2017	EJERCICIO 2016
Bancos/Dependencias y Otros	\$ 2,579,426.09	\$ 5,049,466.20
Fondos con Afectación Específica	22,434,042.53	26,159,590.28
Total de Efectivo y Equivalentes	\$ 25,013,468.62	\$ 31,209,056.38

2.- Conciliación de los Flujos de Efectivo Netos de las Actividades de Operación y la cuenta de Ahorro/Desahorro antes de Rubros Extraordinarios.

NOTAS A LOS ESTADOS FINANCIEROS

Página 13 de 20

CONCEPTO	EJERCICIO 2017	EJERCICIO 2016
Ahorro/Desahorro antes de Rubros Extraordinarios	\$ 664,384.49	\$ 11,849,195.16
<i>Movimientos de partidas (o rubros) que no afectan el efectivo</i>		
Depreciación de Bienes Muebles	6,884,017.26	12,502,258.53
Gastos de Ejercicios Anteriores	0	1,442,375.65
Otros Gastos Varios	905,100.09	8,338,024.00
Flujos de Efectivo Netos de las Actividades de Operación	\$ (7,124,732.86)	\$ (10,433,463.02)

NOTAS DE MEMORIA (CUENTAS DE ORDEN)

Las cuentas de orden se utilizan para registrar los movimientos de valores que no afecten o modifiquen el balance del Consejo de Ciencia y Tecnología del Estado de Chiapas, sin embargo, su incorporación en libros es necesaria con fines de recordatorio contable, de control y en general sobre los aspectos administrativos, o bien, para consignar sus derechos o responsabilidades contingentes que puedan, o no, presentarse en el futuro.

Al 31 de diciembre de 2017, las cuentas que se manejan para efectos de estas Notas son las siguientes:

NOMBRE	2017
Cuentas de Orden Contables y Presupuestarias	<u>\$ 214,391.98</u>
Contables	
Valores	
Emisión de Obligaciones	
Avales y Garantías	
Juicios	
Inversión Mediante Proyectos para Prestación de Servicios (PPS) y Similares	
Bienes en Concesionados o en Comodato	
Bienes Arqueológicos, Artísticos e Históricos en Custodia	
Presupuestarias	<u>\$ 214,391.98</u>
Cuentas de Ingresos	
Cuentas de Egresos	\$ 214,391.98

- Contables.- No presenta movimientos a la fecha.
- Presupuestarias.- El saldo de esta cuenta muestra el presupuesto por ejercer al periodo que se informa, el cual representa una economía del total del presupuesto autorizado del ejercicio 2017; así también los ingresos se obtienen por las ministraciones que la Secretaría de Hacienda a través de la Tesorería Única para las actividades sustanciales del Consejo de Ciencia y Tecnología del Estado de Chiapas

NOTAS DE GESTIÓN ADMINISTRATIVA

1.- Introducción

La estrategia de desarrollo en México se orienta a la modernización de la economía y sociedad. En este contexto, la investigación científica y tecnológica del país presenta grandes retos y ofrece, a su vez, amplias oportunidades para avanzar a la ciencia y a la tecnología nacional y estatal hacia los altos niveles que reclama el nuevo entorno internacional. Asimismo, de que dicha actividad es condición necesaria para que México y en particular Chiapas, a través del Consejo de Ciencia y Tecnología del Estado de Chiapas el cual se denomina COCyTECH contribuirá a desarrollar un sistema de educación, formación y capacitación de recursos de calidad y alto nivel académico impulsando, fortaleciendo e innovando la investigación científica y el desarrollo tecnológico para una cultura científica en la sociedad chiapaneca.

La importancia del quehacer científico y tecnológico para el desarrollo económico y el mejoramiento de los niveles de bienestar social de los pueblos, conviene en insoslayable la obligación de su impulso. Por ello, la promoción de la ciencia y tecnología requiere de la conjugación de esfuerzos, regulada por una normatividad específica

El Consejo de Ciencia y Tecnología del Estado de Chiapas fue creado mediante el decreto de creación emitido el 8 de marzo del 2000.

Misión

Planear, coordinar, establecer, promover y evaluar las políticas públicas y los programas en materia de ciencia, tecnología e innovación en el Estado de Chiapas, dirige sus acciones a la comunidad científica y tecnológica, estudiantes, empresas, organizaciones y a la sociedad en general, para desarrollar, consolidar y articular el Sistema Estatal de Ciencia y Tecnología, incrementar la competitividad de las organizaciones productivas y desarrollar una sociedad capaz de generar y utilizar conocimiento para su propio beneficio, mediante el apoyo a proyectos de investigación, desarrollo y transferencia de tecnología, formación de científicos y tecnólogos y difusión, divulgación y enseñanza de la ciencia y tecnología.

Visión

Ser una institución de Ciencia y Tecnología reconocida a nivel nacional por la efectividad e impacto de sus programas para el desarrollo económico y social del Estado de Chiapas con sistemas, procesos y programas certificados por la calidad y reconocidos por su pertinencia, mediante la gestión, fortalecimiento, promoción, vinculación, difusión, divulgación y enseñanza de la ciencia y la tecnología que genere una cultura solidaria en la investigación científica para el desarrollo tecnológico y la innovación.

2.- Panorama Económico y Financiero

La situación económica y financiera del Consejo de Ciencia y Tecnología del Estado de Chiapas fue aceptable durante el ejercicio; debido a que fueron tomados en cuenta todos los lineamientos y normas emitidos por el Consejo Nacional de Armonización Contable (CONAC), y los recursos ministrados por la Secretaría de Hacienda fueron presupuestados y erogados de manera adecuada tanto presupuestal, contable y financiera.

3.- Autorización e Historia

a) Fecha de Creación

El Consejo de Ciencia y Tecnología del Estado de Chiapas; fue creado el 8 de Marzo del 2000. La importancia estratégica que la ciencia y la tecnología tiene en la resolución de las necesidades esenciales y en el desarrollo de la entidad.

La integración y la consolidación del sistema estatal de la ciencia y la tecnología requieren del establecimiento de una apolítica de estado de largo aliento que promueva el cambio estructural e incremente las capacidades locales de generación, difusión, divulgación, enseñanza y aplicación del conocimiento científico y tecnológico.

En ese sentido, la Ley para el fomento de la Investigación Científica y tecnológica, publicada en el Diario Oficial de la Federación el 21 de mayo de 1999, que contribuyo al inicio de la descentralización de la ciencia promovió en nuestra entidad la creación del Consejo de Ciencia y Tecnología del Estado de Chiapas, conforme al Decreto del Ejecutivo del Estado número 011 de fecha 08 de marzo de 2000, publicado en el Periódico Oficial del Estado de Fecha 24 de febrero del mismo año. Organismo que tiene como objetivo promover la integración y funcionamiento del Sistema Estatal de Ciencia y Tecnología que fortalezca el desarrollo científico y tecnológico en el estado, así como coordinar, formular y dirigir la política de ciencia y tecnología, entre otros.

Ahora bien, con fecha 5 de junio de 2002, se publicó en el Diario Oficial de la Federación, la Ley de Ciencia y Tecnología, misma que en su artículo segundo transitorio deja sin efecto el ordenamiento antes citado, estableciendo en el Capítulo V, la coordinación y la descentralización entre el gobierno federal y el de los estados y específicamente los artículos 31 y 32, por los que se crea la Conferencia Nacional de Ciencia y Tecnología; así mismo, los artículos 33, 34 y 35, que dotan a los estados y municipios de instrumentos para el desarrollo de la ciencia y la tecnología en sus respectivos ámbitos. En ese contexto, y con la finalidad de amplificar la cobertura de servicios del organismo y de la relevancia que corresponde a la materia, el 10 de febrero de 2004, el H. Congreso del Estado de Chiapas, tuvo a bien aprobar la iniciativa de ley de ciencia y tecnología del Estado de Chiapas, misma que fue publicada en el Periódico Oficial del Estado número 230, de fecha 31 de marzo de 2004.

Sin embargo, como organismo descentralizado de la Administración Pública, del Estado, el Consejo de Ciencia y Tecnología del Estado de Chiapas debe contar con un instrumento normativo que regule su estructura orgánica, que señale las facultades de los titulares de los órganos administrativos que lo integran, así como establecer los instrumentos de aplicación de la ley.

En ese orden de ideas, los ciudadanos integrantes de la junta Directiva del Consejo de Ciencia y Tecnología del Estado de Chiapas, en ejercicio de la Facultad que les confiere el artículo 16 fracción II, de la ley de Ciencia y Tecnología del Estado de Chiapas, acordaron en su segunda sesión ordinaria de fecha 9 de julio de 2004, aprobar el envío del Reglamento para su expedición.

b) Principales Cambios en su Estructura

Con la creación del Consejo de Ciencia y Tecnología del Estado de Chiapas; también se decretó la ley de Ciencia y Tecnología del Estado de Chiapas y el reglamento de dicha ley; en los que se muestra la estructura organizacional y las competencias de cada una de sus áreas administrativas. El reglamento interior del Consejo, fue publicado el 02 de Marzo de 2005 en el periódico oficial del Gobierno del

Estado N°291, pero la estructura organizacional oficialmente fue autorizada por la Secretaría de Hacienda a partir del 16 de noviembre de 2012, mediante dictamen N°SH/SUBA/DGRH/DEO/213/2012.

4.- Organización y Objeto Social

a) Objeto Social

Es ser una institución de Ciencia y Tecnología reconocida a nivel nacional por la efectividad e impacto de sus programas para el desarrollo económico y social del Estado de Chiapas con sistemas, procesos y programas certificados por la calidad y reconocidos por su pertinencia, mediante la gestión, fortalecimiento, promoción, vinculación, difusión, divulgación y enseñanza de la ciencia y la tecnología que genere una cultura solidaria en la investigación científica para el desarrollo tecnológico y la innovación.

b) Principal Actividad

Planear, coordinar, establecer, promover y evaluar las políticas públicas y los programas en materia de ciencia, tecnología e innovación en el Estado de Chiapas, dirige sus acciones a la comunidad científica y tecnológica, estudiantes, empresas, organizaciones y a la sociedad en general, para desarrollar, consolidar y articular el Sistema Estatal de Ciencia y Tecnología, incrementar la competitividad de las organizaciones productivas y desarrollar una sociedad capaz de generar y utilizar conocimiento para su propio beneficio, mediante el apoyo a proyectos de investigación, desarrollo y transferencia de tecnología, formación de científicos y tecnólogos y difusión, divulgación y enseñanza de la ciencia y tecnología.

c) Ejercicio Fiscal

2017

d) Régimen Jurídico

El Consejo; está registrado ante el Servicio de Administración Tributaria como persona moral con fines no lucrativos, cuya actividad económica es la administración pública estatal en general, y sus obligaciones son las siguientes:

- ▶ Presentar entero de retenciones mensuales de ISR por sueldos y salarios.
- ▶ Presentar declaración informativa mensual de proveedores.

e) Consideraciones Fiscales del Ente

El Consejo de Ciencia y Tecnología del Estado de Chiapas, se ubica dentro de las personas morales a que se refiere el artículo 79 de la LISR, pero tiene otras obligaciones como:

- Presentar la declaración y pago provisional de retenciones de ISR por Sueldos y Salarios
- INFONAVIT
- IMSS
- 2% Impuesto Sobre Nóminas
- 10% de ISR por Arrendamientos de Inmuebles
- 2% Impuesto Sobre Nóminas a prestadores de servicios

NOTAS A LOS ESTADOS FINANCIEROS

f) Estructura Organizacional Básica

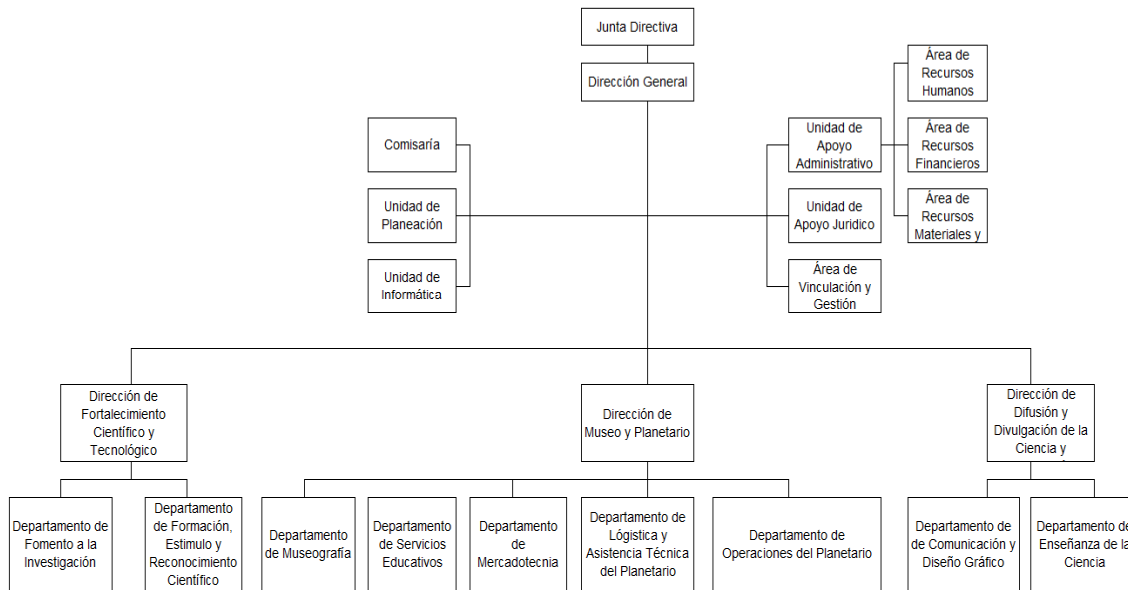

g) Fideicomisos, Mandatos y Análogos de los cuales es Fideicomitente o Fideicomisario

(No Aplica)

5.- Bases de Preparación de los Estados Financieros

Para llevar a cabo la preparación de los Estados Financieros del presente ejercicio se consideró lo siguiente:

a) Si se ha observado la normatividad emitida por el CONAC y las disposiciones legales aplicables.

Se ha observado en cierta medida la Normatividad emitida por el CONAC y la Ley General de Contabilidad Gubernamental (LGCG), para la emisión de los estados financieros.

b) La normatividad aplicada para el reconocimiento, valuación y revelación de los diferentes rubros de la información financiera, así como las bases de medición utilizadas para la elaboración de los estados financieros; por ejemplo: costo histórico, valor de realización, valor razonable, valor de recuperación o cualquier otro método empleado y los criterios de aplicación de los mismos.

Todas las cuentas que afectan económicamente al Consejo de Ciencia y Tecnología del Estado de Chiapas, están cuantificados en términos monetarios y se registran al costo histórico. El costo histórico de las operaciones corresponde al monto erogado para su adquisición conforme a la documentación contable original justificativa y comprobatoria

NOTAS A LOS ESTADOS FINANCIEROS

Página 18 de 20

c) Postulados básicos.

Las bases de preparación de los estados financieros del Consejo de Ciencia y Tecnología del Estado de Chiapas, aplican los postulados básicos siguientes:

- 1.- Sustancia Económica
- 2.- Entes Públicos
- 3.- Existencia Permanente
- 4.- Revelación Suficiente
- 5.- Importancia Relativa
- 6.- Registro e Integración Presupuestaria
- 7.- Consolidación de la Información Financiera
- 8.- Devengo Contable
- 9.- Valuación
- 10.- Dualidad Económica
- 11.- Consistencia

d) Normatividad supletoria. En caso de emplear varios grupos de normatividades (normatividades supletorias), deberá realizar la justificación razonable correspondiente, su alineación con los PBCG y a las características cualitativas asociadas descritas en el MCCG (documentos publicados en el Diario Oficial de la Federación, agosto 2009). (No Aplica)

e) Para las Entidades que por primera vez estén implementando la base devengado de acuerdo a la Ley de Contabilidad; deberán considerar políticas de reconocimientos, plan de implementación, presentar los últimos estados financieros con la Normatividad anteriormente utilizada. (No Aplica)

6.- Políticas de Contabilidad Significativas

(No Aplica)

7.- Posición en Moneda Extranjera y Protección por Riesgo Cambiario

(No Aplica)

8.- Reporte Analítico del Activo

El estado analítico del activo, muestra la variación entre el saldo final y el saldo inicial del periodo; y al cierre del periodo que se informa, presenta una variación negativa de \$ 10, 228,741.03, el cual es mayor en comparación al ejercicio 2016.

La variación que presenta el activo, se integra de la siguiente manera:

- a) La variación negativa por \$ 6,195,587.86., en el rubro de Efectivo y Equivalentes se debe al pago de los pasivos considerados en el ejercicio anterior, de los rubros de Servicios Personales, Servicios Generales y Ayudas Subsidios y Transferencias, del Consejo de Ciencia y Tecnología del Estado de Chiapas.
- b) La variación negativa por \$ 152.42 del rubro Derechos a Recibir Efectivo o Equivalentes se integra por cuentas por cobrar a corto plazo la cual está integrada por el pago del Subsidio para el empleo.

NOTAS A LOS ESTADOS FINANCIEROS

Página 19 de 20

- c) La variación negativa por \$ 2.70, del rubro Derechos a Recibir Efectivo y Equivalentes a Largo Plazo se debe a entregas en efectivo y pendientes de recuperar, así como el reintegro del subsidio al empleo del ejercicio anterior.
- d) La variación positiva por \$117,772.52, en el rubro de Bienes Muebles se debe a adquisiciones realizadas en el periodo que se informa, por la compra de Bienes destinados a las áreas administrativas, así como otros equipos requeridos para el adecuado funcionamiento de las instalaciones de este consejo.
- e) La variación negativa por \$4,112,524.66, en el rubro de Depreciación, Deterioro y Amortización Acumulada de Bienes se integra por el registro de las depreciaciones de Bienes Muebles del ejercicio 2017.
- f) La variación negativa por \$38,245.91, en el rubro de Activo Diferidos se integra por el registro de la regularización de Servicios Personales, Materiales y Suministros y Servicios Generales de ejercicios de años anteriores.

CONCEPTO	SALDO INICIAL	CARGOS DEL PERIODO	ABONOS DEL PERIODO	SALDO FINAL	VARIACIÓN DEL PERIODO
ACTIVO	111,143,781.53	215,461,672.62	225,690,413.65	100,915,040.50	(10,228,741.03)
Activo Circulante	31,209,228.82	156,636,312.15	162,832,052.43	25,013,488.54	(6,195,740.28)
Efectivo y Equivalentes	31,209,056.48	150,687,033.57	156,882,621.43	25,013,468.62	(6,195,587.86)
Derechos a Recibir Efectivo o Equivalentes	172.34	4,787,784.58	4,787,937.00	19.92	(152.42)
Derechos a Recibir Bienes o Servicios		1,161,494.00	1,161,494.00		
Activo No Circulante	79,934,552.71	58,825,360.47	22,858,361.22	75,901,551.96	(4,033,000.75)
Derechos a Recibir Efectivo o Equivalentes a Largo Plazo	1,865,295.89		2.70	1,865,293.19	(2.70)
Bienes Inmuebles, Infraestructura y Construcciones en Proceso	65,774,077.00			65,774,077.00	
Bienes Muebles	21,422,619.46	802,453.22	684,680.70	21,540,391.98	117,772.52
Activos Intangibles	735,168.69			735,168.69	
Depreciación, Deterioro y Amortización Acumulada de Bienes	(12,502,258.53)	2,771,492.60	6,884,017.26	(16,614,783.19)	(4,112,524.66)
Activos Diferidos	2,639,650.20	55,251,414.65	55,289,660.56	2,601,404.29	(38,245.91)

9.- Fideicomisos, Mandatos y Análogos

(No Aplica)

10.- Reporte de la Recaudación

(No Aplica)

11.- Información sobre la Deuda y el Reporte Analítico de la Deuda

(No Aplica)

12.- Calificaciones Otorgadas

(No Aplica)

13.- Proceso de Mejora

a) Principales Políticas de Control Interno

- **Manual de Procedimientos:** Nos indica los procedimientos que debemos seguir de forma ordenada en el desarrollo de las actividades; evitando duplicidad de esfuerzos.
- **Ley General de Contabilidad Gubernamental (LGCG):** Nos establece los criterios generales que rigen la contabilidad gubernamental y la emisión de información financiera, incluyendo la presupuestaria y programática en forma razonable y transparente.
- **Normatividad Contable:** Tiene por objeto efectuar el registro contable de los recursos públicos y la preparación de informes financieros de forma armonizada, que dan transparencia para la interpretación, evaluación, fiscalización y entrega de informes; regulando las operaciones contables.
- **Normas Presupuestarias:** Nos indica cómo se ejecuta el gasto público, administrándolo con eficiencia, eficacia, economía, transparencia y honradez, para rendir cuentas de los recursos públicos, así mismo contribuir a fortalecer la armonización presupuestaria y contable.

b) Medidas de Desempeño Financiero, Metas y Alcance

1.- Se continúa trabajando en el cambio trascendental que es el proceso de armonización contable para atender en tiempo y forma el nuevo esquema de la contabilidad gubernamental, y generando así los beneficios en materia de información financiera, transparencia y rendición de cuentas.

14.- Información por Segmentos

(No Aplica)

15.- Eventos Posteriores al Cierre

(No Aplica)

16.- Partes Relacionadas

“No existen partes relacionadas que pudieran ejercer influencia significativa sobre la toma de decisiones financieras y operativas”

17.- Responsabilidad sobre la Presentación Razonable de la Información Contable

“Bajo protesta de decir verdad declaramos que los Estados Financieros y sus Notas, son razonablemente correctos y son responsabilidad del emisor”

SISTEMA CONTABLE 2017
ESTADO ANALÍTICO DE INGRESOS
DEL 1o. DE ENERO AL 31 DE DICIEMBRE DE 2017

Fecha: 25/01/2018
Página 1 de 1

RUBRO DE INGRESOS	INGRESO					DIFERENCIA
	ESTIMADO	AMPLIACIONES Y REDUCCIONES	MODIFICADO	DEVENGADO	RECAUDADO	(RECAUDADO - ESTIMADO)
Impuestos	0.00	0.00	0.00	0.00	0.00	0.00
Cuotas y Aportaciones de Seguridad Social	0.00	0.00	0.00	0.00	0.00	0.00
Contribuciones de Mejoras	0.00	0.00	0.00	0.00	0.00	0.00
Derechos	0.00	0.00	0.00	0.00	0.00	0.00
Productos	0.00	0.00	0.00	0.00	0.00	0.00
Corriente	0.00	0.00	0.00	0.00	0.00	0.00
Capital	0.00	0.00	0.00	0.00	0.00	0.00
Aprovechamientos	0.00	0.00	0.00	0.00	0.00	0.00
Corriente	0.00	0.00	0.00	0.00	0.00	0.00
Capital	0.00	0.00	0.00	0.00	0.00	0.00
Ingresos por Venta de Bienes y Servicios	0.00	424,097.41	424,097.41	424,097.41	424,097.41	424,097.41
Participaciones y Aportaciones	0.00	7,293,116.87	7,293,116.87	7,293,116.87	7,293,116.87	7,293,116.87
Transferencias, Asignaciones, Subsidios y Otras Ayudas	35,812,782.25	(6,718,512.32)	29,094,269.93	29,094,269.93	29,094,269.93	(6,718,512.32)
Ingresos Derivados de Financiamientos	0.00	0.00	0.00	0.00	0.00	0.00
Total	35,812,782.25	998,701.96	36,811,484.21	36,811,484.21	36,811,484.21	998,701.96
Ingresos Excedentes						998,701.96

RUBRO DE INGRESOS	INGRESO					DIFERENCIA
	ESTIMADO	AMPLIACIONES Y REDUCCIONES	MODIFICADO	DEVENGADO	RECAUDADO	(RECAUDADO - ESTIMADO)
Ingresos del Gobierno	0.00	7,293,116.87	7,293,116.87	7,293,116.87	7,293,116.87	7,293,116.87
Impuestos	0.00	0.00	0.00	0.00	0.00	0.00
Contribuciones de Mejoras	0.00	0.00	0.00	0.00	0.00	0.00
Derechos	0.00	0.00	0.00	0.00	0.00	0.00
Productos	0.00	0.00	0.00	0.00	0.00	0.00
Corriente	0.00	0.00	0.00	0.00	0.00	0.00
Capital	0.00	0.00	0.00	0.00	0.00	0.00
Aprovechamientos	0.00	0.00	0.00	0.00	0.00	0.00
Corriente	0.00	0.00	0.00	0.00	0.00	0.00
Capital	0.00	0.00	0.00	0.00	0.00	0.00
Participaciones y Aportaciones	0.00	7,293,116.87	7,293,116.87	7,293,116.87	7,293,116.87	7,293,116.87
Transferencias, Asignaciones, Subsidios y Otras Ayudas	0.00	0.00	0.00	0.00	0.00	0.00
Ingresos de organismos y Empresas	35,812,782.25	(6,294,414.91)	29,518,367.34	29,518,367.34	29,518,367.34	(6,294,414.91)
Cuotas y Aportaciones de Seguridad Social	0.00	0.00	0.00	0.00	0.00	0.00
Ingresos por Venta de Bienes y Servicios	0.00	424,097.41	424,097.41	424,097.41	424,097.41	424,097.41
Transferencias, Asignaciones, Subsidios y Otras Ayudas	35,812,782.25	(6,718,512.32)	29,094,269.93	29,094,269.93	29,094,269.93	(6,718,512.32)
Ingresos Derivados de Financiamiento	0.00	0.00	0.00	0.00	0.00	0.00
Ingresos Derivados de Financiamientos	0.00	0.00	0.00	0.00	0.00	0.00
Total	35,812,782.25	998,701.96	36,811,484.21	36,811,484.21	36,811,484.21	998,701.96
Ingresos Excedentes						998,701.96

ESTADO ANALÍTICO DEL EJERCICIO DEL PRESUPUESTO DE EGRESOS CLASIFICACIÓN POR OBJETO DEL GASTO
(CAPITULOS Y CONCEPTOS)
DEL 1 DE ENERO AL 31 DE DICIEMBRE DE 2017

(Pesos)

RPA-1

CAPG	CG	DESCRIPCIÓN	PRESUPUESTO DE EGRESOS					SUBEJERCICIO
			APROBADO	AMPLIACIONES - REDUCCIONES	MODIFICADO	DEVENGADO	PAGADO	
1000		Servicios Personales.	25,384,864.70	260,059.87	25,644,924.57	25,540,953.02	25,540,953.02	103,971.55
	1100	Remuneraciones al Personal de Carácter Permanente.	10,735,985.40	-884,214.76	9,851,770.64	9,807,240.04	9,807,240.04	44,530.60
	1200	Remuneraciones al Personal de Carácter Transitorio.	361,848.68	-45,900.04	315,948.64	312,620.09	312,620.09	3,328.55
	1300	Remuneraciones Adicionales y Especiales.	9,684,394.23	-907,677.84	8,776,716.39	8,746,570.18	8,746,570.18	30,146.21
	1400	Seguridad Social.	1,997,800.39	-139,457.85	1,858,342.54	1,833,876.35	1,833,876.35	24,466.19
	1500	Otras Prestaciones Sociales y Económicas.	1,755,336.00	2,416,510.36	4,171,846.36	4,171,846.36	4,171,846.36	0.00
	1700	Pago de Estímulos a Servidores Públicos.	849,500.00	-179,200.00	670,300.00	668,800.00	668,800.00	1,500.00
2000		Materiales y Suministros.	2,555,265.86	-332,230.94	2,223,034.92	2,210,916.76	2,209,908.76	12,118.16
	2100	Materiales de Administración, Emisión de Documentos y Artículos Oficiales.	1,062,238.78	-157,319.39	904,919.39	900,565.23	900,565.23	4,354.16
	2200	Alimentos y Utensilios.	226,308.68	37,224.36	263,533.04	262,521.19	261,513.19	1,011.85
	2400	Materiales y Artículos de Construcción y de Reparación.	307,204.28	-57,203.32	250,000.96	249,942.13	249,942.13	58.83
	2500	Productos Químicos, Farmacéuticos y de Laboratorio.	142,415.38	-14,985.33	127,430.05	127,370.00	127,370.00	60.05
	2600	Combustibles, Lubricantes y Aditivos.	361,185.90	29,281.45	390,467.35	389,756.98	389,756.98	710.37
	2700	Vestuario, Blancos, Prendas de Protección y Artículos Deportivos.	176,923.40	-79,269.72	97,653.68	97,653.67	97,653.67	0.01
	2900	Herramientas, Refacciones y Accesorios Menores.	278,989.44	-89,958.99	189,030.45	183,107.56	183,107.56	5,922.89
3000		Servicios Generales.	5,625,387.35	-430,328.14	5,195,059.21	5,097,674.25	4,866,938.67	97,384.96
	3100	Servicios Básicos.	1,412,338.32	73,909.17	1,486,247.49	1,479,261.68	1,464,767.68	6,985.81
	3200	Servicios de Arrendamiento.	48,318.22	43,985.78	92,304.00	92,304.00	87,804.00	0.00
	3300	Servicios Profesionales, Científicos, Técnicos y Otros Servicios.	805,161.83	-97,612.35	707,549.48	705,711.75	652,868.51	1,837.73
	3400	Servicios Financieros, Bancarios y Comerciales.	54,529.27	-5,890.23	48,639.04	47,200.00	47,200.00	1,439.04
	3500	Servicios de Instalación, Reparación, Mantenimiento y Conservación.	811,526.04	-35,979.68	775,546.36	765,468.04	723,724.70	10,078.32
	3600	Servicios de Comunicación Social y Publicidad.	89,720.49	-77,596.19	12,124.30	8,972.00	8,972.00	3,152.30
	3700	Servicios de Traslado y Viáticos.	1,442,431.28	-30,558.21	1,411,873.07	1,340,379.83	1,340,379.83	71,493.24
	3800	Servicios Oficiales.	459,155.58	-296,706.63	162,448.95	162,448.95	162,448.95	0.00
	3900	Otros Servicios Generales.	502,206.32	-3,879.80	498,326.52	495,928.00	378,773.00	2,398.52

ESTADO ANALÍTICO DEL EJERCICIO DEL PRESUPUESTO DE EGRESOS CLASIFICACIÓN POR OBJETO DEL GASTO
(CAPITULOS Y CONCEPTOS)
DEL 1 DE ENERO AL 31 DE DICIEMBRE DE 2017

(Pesos)

RPA-1

CAPG	CG	DESCRIPCIÓN	PRESUPUESTO DE EGRESOS					SUB EJERCICIO
			APROBADO	AMPLIACIONES - REDUCCIONES	MODIFICADO	DEVENGADO	PAGADO	
4000		Transferencias, Asignaciones, Subsidios y Otras Ayudas.	2,247,264.34	1,065,951.51	3,313,215.85	3,312,298.54	3,312,298.54	917.31
	4300	Subsidios y Subvenciones.	0.00	1,102,758.26	1,102,758.26	1,102,758.26	1,102,758.26	0.00
	4400	Ayudas Sociales.	2,247,264.34	-36,806.75	2,210,457.59	2,209,540.28	2,209,540.28	917.31
5000		Bienes Muebles, Inmuebles e Intangibles.	0.00	11,152.25	11,152.25	11,152.25	11,152.25	0.00
	5100	Mobiliario y Equipo de Administración.	0.00	11,152.25	11,152.25	11,152.25	11,152.25	0.00
TOTAL DEL GASTO:			35,812,782.25	574,604.55	36,387,386.80	36,172,994.82	35,941,251.24	214,391.98

ESTADO ANALÍTICO DEL EJERCICIO DEL PRESUPUESTO DE EGRESOS CLASIFICACIÓN ECONÓMICA POR TIPO
DE GASTO
DEL 1 DE ENERO AL 31 DE DICIEMBRE DE 2017

(Pesos)

RPA-2

CONCEPTO	PRESUPUESTO DE EGRESOS					SUBEJERCICIO
	APROBADO	AMPLIACIONES - REDUCCIONES	MODIFICADO	DEVENGADO	PAGADO	
GASTO CORRIENTE	35,812,782.25	563,452.30	36,376,234.55	36,161,842.57	35,930,098.99	214,391.98
GASTO DE CAPITAL	0.00	11,152.25	11,152.25	11,152.25	11,152.25	0.00
AMORTIZACIÓN DE LA DEUDA Y DISMINUCIÓN DE PASIVOS	0.00	0.00	0.00	0.00	0.00	0.00
PENSIONES Y JUBILACIONES	0.00	0.00	0.00	0.00	0.00	0.00
PARTICIPACIONES	0.00	0.00	0.00	0.00	0.00	0.00
TOTAL DEL GASTO:	35,812,782.25	574,604.55	36,387,386.80	36,172,994.82	35,941,251.24	214,391.98



GOBIERNO DEL
ESTADO DE CHIAPAS

GOBIERNO CONSTITUCIONAL DEL ESTADO DE CHIAPAS
RAMO O DEPENDENCIA: Consejo de Ciencia y Tecnología del Estado de Chiapas
ESTADO ANALÍTICO DEL EJERCICIO DEL PRESUPUESTO DE EGRESOS EN CLASIFICACIÓN
ADMINISTRATIVA/ORGANISMO
DEL 1 DE ENERO AL 31 DE DICIEMBRE DE 2017



(Pesos)

RPA-3

CONCEPTO	PRESUPUESTO DE EGRESOS					SUBEJERCICIO
	APROBADO	AMPLIACIONES - REDUCCIONES	MODIFICADO	DEVENGADO	PAGADO	
TOTAL	35,812,782.25	574,604.55	36,387,386.80	36,172,994.82	35,941,251.24	214,391.98
ENTIDADES PARAESTATALES Y FIDEICOMISOS NO EMPRESARIALES Y NO FINANCIEROS	35,812,782.25	574,604.55	36,387,386.80	36,172,994.82	35,941,251.24	214,391.98
Consejo de Ciencia y Tecnología del Estado de Chiapas	35,812,782.25	574,604.55	36,387,386.80	36,172,994.82	35,941,251.24	214,391.98

GOBIERNO CONSTITUCIONAL DEL ESTADO DE CHIAPAS
 RAMO O DEPENDENCIA: Consejo de Ciencia y Tecnología del Estado de Chiapas
 ESTADO ANALÍTICO DEL EJERCICIO DEL PRESUPUESTO DE EGRESOS EN CLASIFICACIÓN
 ADMINISTRATIVA/PODERES
 DEL 1 DE ENERO AL 31 DE DICIEMBRE DE 2017

(Pesos)

RPA-4

CONCEPTO	PRESUPUESTO DE EGRESOS					SUBEJERCICIO
	APROBADO	AMPLIACIONES - REDUCCIONES	MODIFICADO	DEVENGADO	PAGADO	
PODER EJECUTIVO	NO APLICA					
PODER LEGISLATIVO	NO APLICA					
PODER JUDICIAL	NO APLICA					
ORGANOS AUTONOMOS	NO APLICA					

GOBIERNO DEL ESTADO DE CHIAPAS
RAMO O DEPENDENCIA: Consejo de Ciencia y Tecnología del Estado de Chiapas
ESTADO ANALÍTICO DEL EJERCICIO DEL PRESUPUESTO DE EGRESOS CLASIFICACIÓN FUNCIONAL (FINALIDAD
Y FUNCIÓN)
DEL 1 DE ENERO AL 31 DE DICIEMBRE DE 2017

(Pesos)

RPA-6

FI	FU	CONCEPTO	EGRESOS					SUB EJERCICIO
			APROBADO	AMPLIACIONES - REDUCCIONES	MODIFICADO	DEVENGADO	PAGADO	
3		Desarrollo Económico	35,812,782.25	574,604.55	36,387,386.80	36,172,994.82	35,941,251.24	214,391.98
3.8		Ciencia, tecnología e innovación	35,812,782.25	574,604.55	36,387,386.80	36,172,994.82	35,941,251.24	214,391.98
TOTAL DEL GASTO:			35,812,782.25	574,604.55	36,387,386.80	36,172,994.82	35,941,251.24	214,391.98

SISTEMA CONTABLE 2017
ENDEUDAMIENTO NETO
DEL 1o. DE ENERO AL 31 DE DICIEMBRE DE 2017

Fecha: Página 1 de 1
25/01/2018

IDENTIFICACIÓN DE CRÉDITO O INSTRUMENTO	CONTRATACIÓN/ COLOCACIÓN	AMORTIZACIÓN	ENDEUDAMIENTO NETO
CRÉDITOS BANCARIOS			

TOTAL CRÉDITOS BANCARIOS

OTROS INSTRUMENTOS DE DEUDA

NO APLICA

TOTAL OTROS INSTRUMENTOS DE DEUDA

TOTAL

SISTEMA CONTABLE 2017
INTERESES DE LA DEUDA
DEL 1o. DE ENERO AL 31 DE DICIEMBRE DE 2017

Fecha: Página 1 de 1
25/01/2018

IDENTIFICACIÓN DE CRÉDITO O INSTRUMENTO	DEVENGADO	PAGADO
CRÉDITOS BANCARIOS		

TOTAL DE INTERESES DE CRÉDITOS BANCARIOS

OTROS INSTRUMENTOS DE DEUDA		
-----------------------------	--	--

TOTAL DE INTERESES DE OTROS INSTRUMENTOS DE DEUDA

TOTAL

NO APLICA

GOBIERNO DEL ESTADO DE CHIAPAS
RAMO O DEPENDENCIA: Consejo de Ciencia y Tecnología del Estado de Chiapas
GASTO POR CATEGORÍA PROGRAMÁTICA

DEL 1 DE ENERO AL 31 DE DICIEMBRE DE 2017

(Pesos)

RPA-7

CONCEPTO	PRESUPUESTO DE EGRESOS					SUBEJERCICIO
	APROBADO	AMPLIACIONES - REDUCCIONES	MODIFICADO	DEVENGADO	PAGADO	
Programas	35,812,782.25	574,604.55	36,387,386.80	36,172,994.82	35,941,251.24	214,391.98
Subsidios: Sector Social y Privado o Entidades Federativas y Municipios	0.00	0.00	0.00	0.00	0.00	0.00
Otros Subsidios	0.00	0.00	0.00	0.00	0.00	0.00
Sujetos a Reglas de Operación	0.00	0.00	0.00	0.00	0.00	0.00
Desempeño de las Funciones	35,812,782.25	574,604.55	36,387,386.80	36,172,994.82	35,941,251.24	214,391.98
Específicos	35,812,782.25	574,604.55	36,387,386.80	36,172,994.82	35,941,251.24	214,391.98
Funciones de las Fuerzas Armadas (Únicamente Gobierno Federal)	0.00	0.00	0.00	0.00	0.00	0.00
Planeación, seguimiento y evaluación de políticas públicas	0.00	0.00	0.00	0.00	0.00	0.00
Prestación de Servicios Públicos	0.00	0.00	0.00	0.00	0.00	0.00
Promoción y fomento	0.00	0.00	0.00	0.00	0.00	0.00
Provisión de Bienes Públicos	0.00	0.00	0.00	0.00	0.00	0.00
Proyectos de inversión	0.00	0.00	0.00	0.00	0.00	0.00
Regulación y supervisión	0.00	0.00	0.00	0.00	0.00	0.00
Administrativos y de Apoyo	0.00	0.00	0.00	0.00	0.00	0.00
Apoyo a la función pública y al mejoramiento de la gestión	0.00	0.00	0.00	0.00	0.00	0.00
Apoyo al proceso presupuestario y para mejorar la eficiencia institucional	0.00	0.00	0.00	0.00	0.00	0.00
Operaciones ajenas	0.00	0.00	0.00	0.00	0.00	0.00
Compromisos	0.00	0.00	0.00	0.00	0.00	0.00
Desastres Naturales	0.00	0.00	0.00	0.00	0.00	0.00
Obligaciones de cumplimiento de resolución jurisdiccional	0.00	0.00	0.00	0.00	0.00	0.00
Obligaciones	0.00	0.00	0.00	0.00	0.00	0.00
Aportaciones a fondos de estabilización	0.00	0.00	0.00	0.00	0.00	0.00
Aportaciones a fondos de inversión y reestructura de pensiones	0.00	0.00	0.00	0.00	0.00	0.00
Aportaciones a la seguridad social	0.00	0.00	0.00	0.00	0.00	0.00
Pensiones y jubilaciones	0.00	0.00	0.00	0.00	0.00	0.00
Programas de Gasto Federalizado (Gobierno Federal)	0.00	0.00	0.00	0.00	0.00	0.00
Gasto Federalizado	0.00	0.00	0.00	0.00	0.00	0.00
Participaciones a entidades federativas y municipios	0.00	0.00	0.00	0.00	0.00	0.00
Costo financiero, deuda o apoyos a deudores y ahorradores de la banca	0.00	0.00	0.00	0.00	0.00	0.00
Adeudos de ejercicios fiscales anteriores	0.00	0.00	0.00	0.00	0.00	0.00
TOTAL DEL GASTO:	35,812,782.25	574,604.55	36,387,386.80	36,172,994.82	35,941,251.24	214,391.98

PROGRAMAS Y PROYECTOS DE INVERSIÓN
DEL 1 DE ENERO AL 31 DE DICIEMBRE DEL 2017

PP	PROGRAMA PRESUPUESTARIO / PROYECTO ESTRATÉGICO	MUNICIPIO / COBERTURA	PRESUPUESTO DE EGRESOS				AVANCE % DEVENGADO/ MODIFICADO
			APROBADO	MODIFICADO	DEVENGADO	PAGADO	

GRAN TOTAL

NO APLICA

AVANCE DE CUMPLIMIENTO DE INDICADORES ESTRATÉGICOS
ENERO - DICIEMBRE

Organismo Público: 21120680 Consejo de Ciencia y Tecnología del Estado de Chiapas

Misión				
Planear, coordinar, establecer, promover y evaluar las políticas públicas y los programas en materia de ciencia, tecnología e innovación en el Estado de Chiapas. Dirige sus acciones a la comunidad científica y tecnológica, estudiantes, empresas, organizaciones y a la sociedad en general, para desarrollar, consolidar y articular el Sistema Estatal de Ciencia y Tecnología, incrementar la competitividad de las organizaciones productivas y desarrollar una sociedad capaz de generar y utilizar conocimiento para su propio beneficio, mediante el apoyo a proyectos de investigación, desarrollo y transferencia de tecnología, formación de científicos y tecnólogos y difusión, divulgación y enseñanza de la ciencia y tecnología.				

Visión				
Ser una institución de Ciencia y Tecnología reconocida a nivel nacional por la efectividad e impacto de sus programas para el desarrollo económico y social del Estado de Chiapas con sistemas, procesos y programas certificados por su calidad y reconocidos por su pertinencia, mediante la gestión, fortalecimiento, promoción, vinculación, difusión, divulgación y enseñanza de la ciencia y la tecnología que genere una cultura solidaria en la investigación científica para el desarrollo tecnológico y la innovación.				

COMPORTAMIENTO DEL EJERCICIO DEL GASTO					Aprobado (A)	Modificado (B)	Devengado (C)	% Devengado C/B
Fin	F	SF	SSF	Descripción				
TOTALES					35,812,782.25	36,387,386.80	36,172,994.82	99.41
3				Desarrollo Económico	35,812,782.25	36,387,386.80	36,172,994.82	99.41
	8			Ciencia, tecnología e innovación	35,812,782.25	36,387,386.80	36,172,994.82	99.41
		2		Desarrollo tecnológico	3,685,453.93	3,825,155.04	3,743,367.82	97.86
			1	Desarrollo tecnológico	3,685,453.93	3,825,155.04	3,743,367.82	97.86
			3	Servicios científicos y tecnológicos	31,154,478.84	31,642,359.08	31,510,202.94	99.58
			1	Servicios Científicos y Tecnológicos	31,154,478.84	31,642,359.08	31,510,202.94	99.58
		4		Innovación	972,849.48	919,872.68	919,424.06	99.95
			1	Innovación	972,849.48	919,872.68	919,424.06	99.95

Objetivos de Desarrollo Sostenible	
Clave	Descripción
04	Garantizar una educación inclusiva, equitativa y de calidad y promover oportunidades de aprendizaje durante toda la vida para todos.

Objetivos del Plan Nacional		
Eje	Objetivo	Descripción
3	05	México con Educación de Calidad. Hacer del desarrollo científico, tecnológico y la innovación pilares para el progreso económico y social sostenible.

Objetivos del Plan Estatal				
Eje	Tema	Pol. Púb.	Objetivo	Descripción
2	3	09		Familia Chiapaneca. Educación de Calidad. Ciencia, tecnología e innovación.

AVANCE DE CUMPLIMIENTO DE INDICADORES ESTRATÉGICOS
ENERO - DICIEMBRE

Organismo Público: 21120680 Consejo de Ciencia y Tecnología del Estado de Chiapas

Objetivos del Plan Estatal				
Eje	Tema	Pol. Púb.	Objetivo	Descripción
			01	Hacer del desarrollo científico, tecnológico y la innovación, pilares para el progreso económico y social sostenible.

Estrategias del Plan Estatal		
Clave Alineación PED	No. Est.	Descripción
230901	01	Consolidar el Sistema Estatal de Ciencia, Tecnología e Innovación del Estado.
	02	Promover la formación de recursos humanos de alto nivel científico, tecnológico y de innovación en el estado.
	03	Potenciar el desarrollo estratégico de la investigación científica, tecnológica y de innovación, acorde a las necesidades del estado.
	04	Vincular el desarrollo de la investigación científica, tecnológica y de innovación con los diversos sectores de la sociedad.
	05	Fomentar la difusión y apropiación social de la ciencia y tecnología en la población chiapaneca.

Programa Sectorial		
Programa	Clave Alineación	Descripción
A	305230901	Programa Sectorial de Educación.

Objetivos Estratégicos		
No. Obj.	Clave Alineación	Descripción
1	305230901A	Impulsar el desarrollo científico y tecnológico del Estado, a través del apoyo de proyectos de investigación, así como la formación de científicos y tecnólogos, para lograr un mayor desarrollo en el Estado.

Indicadores Estratégicos														
No. Obj.	No. Ind	Tipo y Dimensión	Unidad de Medida	Nombre del Indicador	Descripción Cualitativa (Numerador / Denominador)	Año y Valor de Línea Base	Denominador (A)	Total Numerador	Programado (B)				Avances	
									Modificado (C)				Efic. del Ejer. D/C	Meta Indic. D/A
									Alcanzado (D)					
									Trimestres					
		I	II	III	IV									
1	1	Gestión Eficacia	Proyecto	Porcentaje de proyectos de investigación y desarrollo tecnológico apoyados.	Número de proyectos apoyados. / Total de proyectos programados a apoyar.	2017 3.00	3.00	3.00	0.00	0.00	0.00	3.00	0.00%	0.00%
							3.00	3.00	0.00	0.00	0.00	3.00		
							0.00	0.00	0.00	0.00	0.00	0.00		

Productos y Servicios	Cientes y Usuarios
Gestión de becas de nivel superior; Sistema Estatal de Investigadores; Reconocimiento al Mérito Estatal de Investigación (RMEI); apoyo a proyectos de investigación científica y desarrollo tecnológico; asesoría, gestión y trámite de patentes; atención al público a través del Museo Móvil "La Oruga de la Ciencia" y "Planetario Móvil", Auditorio y visitas guiadas al MUCH y Planetario.	Alumnos de nivel básico, medio y superior, comunidad científica del Estado.

SISTEMA CONTABLE 2017
INDICADORES DE POSTURA FISCAL
DEL 1o. DE ENERO AL 31 DE DICIEMBRE DE 2017

Fecha: Página 1 de 1
25/01/2018

CONCEPTO	ESTIMADO	DEVENGADO	PAGADO
I. Ingresos Presupuestarios	35,812,782.25	36,811,484.21	36,811,484.21
Ingresos del Gobierno de la Entidad Federativa	0.00	0.00	0.00
Ingresos del Sector Paraestatal	35,812,782.25	36,811,484.21	36,811,484.21
II. Egresos Presupuestarios	35,812,782.25	36,172,994.82	35,941,251.24
Egresos del Gobierno de la Entidad Federativa	0.00	0.00	0.00
Egresos del Sector Paraestatal	35,812,782.25	36,172,994.82	35,941,251.24
III. Balance Presupuestario (Superávit o Déficit) (III = I - II)	0.00	638,489.39	870,232.97

CONCEPTO	ESTIMADO	DEVENGADO	PAGADO
III. Balance Presupuestario (Superávit o Déficit)	0.00	638,489.39	870,232.97
IV. Intereses, Comisiones y Gastos de la Deuda	0.00	0.00	0.00
V. Balance Primario (Superávit o Déficit) (V = III - IV)	0.00	638,489.39	870,232.97

CONCEPTO	ESTIMADO	DEVENGADO	PAGADO
A. Financiamiento	0.00	0.00	0.00
B. Amortización de la Deuda	0.00	0.00	0.00
C. Endeudamiento o Desendeudamiento (C= A - B)	0.00	0.00	0.00

SISTEMA CONTABLE 2017

RELACIÓN DE CUENTAS BANCARIAS PRODUCTIVAS ESPECÍFICAS

DEL 1o. DE ENERO AL 31 DE DICIEMBRE DE 2017

Fecha: Página 1 de 1
30/01/2018

FONDO, PROGRAMA O CONVENIO	DATOS DE LA CUENTA BANCARIA		
	INSTITUCIÓN BANCARIA	NÚMERO DE CUENTA	TIPO DE CUENTA
Consejo de Ciencia y Tecnología del Estado de Chiapas Fondo de Fortalecimiento Financiero "C"	BANORTE, S.A.	0324176726	Cuenta Otros Convenios y Subsidios
Fondo Para El Fortalecimiento Financiero G	BANORTE, S.A.	0362830721	Cuenta Otros Convenios y Subsidios
COCYTECH Fondo Para El Fortalecimiento Financiero "F"	BANORTE, S.A.	0365470119	Cuenta Otros Convenios y Subsidios

SISTEMA CONTABLE 2017
RELACIÓN DE ESQUEMAS BURSÁTILES Y COBERTURAS FINANCIERAS
DEL 1o. DE ENERO AL 31 DE DICIEMBRE DE 2017

Página 1 de 1
Fecha: 25/01/2018

RELACIÓN DE ESQUEMAS BURSÁTILES Y DE COBERTURAS FINANCIERAS

NO APLICA

EJERCICIO Y DESTINO DE GASTO FEDERALIZADO Y REINTEGROS
DEL 1o. DE ENERO AL 31 DE DICIEMBRE DE 2017

EJERCICIO Y DESTINO DE GASTO FEDERALIZADO Y REINTEGROS

NO APLICA

Concepto	31 de diciembre de 2017	31 de diciembre de 2016	Concepto	31 de diciembre de 2017	31 de diciembre de 2016
ACTIVO			PASIVO		
Activo Circulante			Pasivo Circulante		
Efectivo y Equivalentes	25,013,468.62	31,209,056.48	Cuentas por Pagar a Corto Plazo	4,971,866.17	8,837,368.25
Efectivo			Servicios Personales por Pagar a Corto Plazo	506,745.05	1,277,417.10
Bancos/Tesorería			Proveedores por Pagar a Corto Plazo	117,135.58	623,848.53
Bancos/Dependencias y Otros	2,579,426.09	5,049,466.20	Contratistas por Obras Públicas por Pagar a Corto Plazo		
Inversiones Temporales (Hasta 3 Meses)			Participaciones y Aportaciones por Pagar a Corto Plazo		
Fondos con Afectación Específica	22,434,042.53	26,159,590.28	Transferencias Otorgadas por Pagar a Corto Plazo	377,643.95	2,872,579.16
Depósitos de Fondos de Terceros en Garantía y/o Administración			Intereses, Comisiones y Otros Gastos de la Deuda Pública por Pagar a Corto Plazo		
Otros Efectivos y Equivalentes			Retenciones y Contribuciones por Pagar a Corto Plazo	802,833.15	896,621.33
Derechos a Recibir Efectivo o Equivalentes	19.92	172.34	Devoluciones de la Ley de Ingresos por Pagar a Corto Plazo		
Inversiones Financieras de Corto Plazo			Otras Cuentas por Pagar a Corto Plazo	3,167,508.44	3,166,902.13
Cuentas por Cobrar a Corto Plazo	19.92	172.30	Documentos por Pagar a Corto Plazo	0.00	0.00
Deudores Diversos por Cobrar a Corto Plazo		0.04	Documentos Comerciales por Pagar a Corto Plazo		
Ingresos por Recuperar a Corto Plazo			Documentos con Contratistas por Obras Públicas por Pagar a Corto Plazo		
Deudores por Anticipos de la Tesorería a Corto Plazo			Otros Documentos por Pagar a Corto Plazo		
Préstamos Otorgados a Corto Plazo			Porción a Corto Plazo de la Deuda Pública a Largo Plazo	0.00	0.00
Otros Derechos a Recibir Efectivo o Equivalentes a Corto Plazo			Porción a Corto Plazo de la Deuda Pública		
Derechos a Recibir Bienes o Servicios	0.00	0.00	Porción a Corto Plazo de Arrendamiento Financiero		
Anticipos a Proveedores por Adquisición de Bienes y Prestación de Servicios a Corto Plazo			Títulos y Valores a Corto Plazo	0.00	0.00
Anticipo a Proveedores por Adquisición de Bienes Inmuebles y Muebles a Corto Plazo			Pasivos Diferidos a Corto Plazo	0.00	0.00
Anticipo a Proveedores por Adquisición de Bienes Intangibles a Corto Plazo			Ingresos Cobrados por Adelantado a Corto Plazo		
Anticipo a Contratistas por Obras Públicas a Corto Plazo			Intereses Cobrados por Adelantado a Corto Plazo		
Otros Derechos a Recibir Bienes o Servicios a Corto Plazo			Otros Pasivos Diferidos a Corto Plazo		
Inventarios	0.00	0.00	Fondos y Bienes de Terceros en Garantía y/o Administración a Corto Plazo	812,838.95	2,054,324.55
Inventario de Mercancías para Venta			Fondos en Garantía a Corto Plazo		
Inventario de Mercancías Terminadas			Fondos en Administración a Corto Plazo	812,838.95	2,054,324.55
Inventario de Mercancías en Proceso de Elaboración			Fondos Contingentes a Corto Plazo		
Inventario de Materias Primas, Materiales y Suministros para Producción			Fondos de Fideicomisos, Mandatos y Contratos Análogos a Corto Plazo		
Bienes en Tránsito			Otros Fondos de Terceros en Garantía y/o Administración a Corto Plazo		
Almacenes	0.00	0.00	Valores y Bienes en Garantía a Corto Plazo		
Estimación por Pérdida o Deterioro de Activos Circulantes	0.00	0.00	Provisiones a Corto Plazo	0.00	0.00
Estimaciones para Cuentas Incobrables por Derechos a Recibir Efectivo o Equivalentes			Provisión para Demandas y Juicios a Corto Plazo		
Estimación por Deterioro de Inventarios			Provisión para Contingencias a Corto Plazo		
Otros Activos Circulantes	0.00	0.00	Otras Provisiones a Corto Plazo		
Valores en Garantía			Otros Pasivos a Corto Plazo	0.00	0.00
Bienes en Garantía (excluye depósitos de fondos)			Ingresos por Clasificar		
Bienes Derivados de Embargos, Decomisos, Aseguramientos y Dación en Pago			Recaudación por Participar		
Adquisición con Fondos de Terceros			Otros Pasivos Circulantes		
Total de Activos Circulantes	25,013,488.54	31,209,228.82	Total de Pasivos Circulantes	5,784,705.12	10,891,692.80
Activo No Circulante			Pasivo No Circulante		
Inversiones Financieras a Largo Plazo			Cuentas por Pagar a Largo Plazo	813,540.70	1,005,372.78
Derechos a Recibir Efectivo o Equivalentes a Largo Plazo	1,865,293.19	1,865,295.89	Documentos por Pagar a Largo Plazo		
Bienes Inmuebles, Infraestructura y Construcciones en Proceso	65,774,077.00	65,774,077.00	Deuda Pública a Largo Plazo		
Bienes Muebles	21,540,391.98	21,422,619.46	Pasivos Diferidos a Largo Plazo	288,357.97	311,557.97
Activos Intangibles	735,168.69	735,168.69	Fondos y Bienes de Terceros en Garantía y/o Administración a Largo Plazo		
Depreciación, Deterioro y Amortización Acumulada de Bienes	(16,614,783.19)	(12,502,258.53)	Provisiones a Largo Plazo		
Activos Diferidos	2,601,404.29	2,639,650.20	Total de Pasivos No Circulantes	1,101,898.67	1,316,930.75
Estimación por Pérdida o Deterioro de Activos no Circulantes			Total del Pasivo	6,886,603.79	12,208,623.55
Otros Activos no Circulantes			HACIENDA PÚBLICA / PATRIMONIO		
Total de Activos No Circulantes	75,901,551.96	79,934,552.71	Hacienda Pública/Patrimonio Contribuido	0.00	0.00
Total del Activo	100,915,040.50	111,143,781.53	Aportaciones		
			Donaciones de Capital		
			Actualización de la Hacienda Pública/Patrimonio		
			Hacienda Pública/Patrimonio Generado	94,028,436.71	98,935,157.98
			Resultados del Ejercicio (Ahorro/Desahorro)	(7,124,732.86)	(10,433,463.02)
			Resultados de Ejercicios Anteriores	35,379,092.57	43,594,544.00
			Revalúos	65,774,077.00	65,774,077.00
			Reservas		
			Rectificaciones de Resultados de Ejercicios Anteriores		
			Exceso o Insuficiencia en la Actualización de la Hacienda Pública/Patrimonio	0.00	0.00
			Resultado por Posición Monetaria		
			Resultado por Tenencia de Activos no Monetarios		
Total de Activos No Circulantes	75,901,551.96	79,934,552.71	Total Hacienda Pública/Patrimonio	94,028,436.71	98,935,157.98
Total del Activo	100,915,040.50	111,143,781.53	Total del Pasivo y Hacienda Pública/Patrimonio	100,915,040.50	111,143,781.53

SISTEMA CONTABLE 2017
INFORME ANALÍTICO DE LA DEUDA PÚBLICA Y OTROS PASIVOS
DEL 1o. DE ENERO AL 31 DE DICIEMBRE DE 2017

Página 1 de 1
Fecha: 25/01/2018
LDF-2

Denominación de la Deuda Pública y Otros Pasivos	Saldo al 31 de diciembre de 2016	Disposiciones del Período	Amortizaciones del Período	Revaluaciones, Reclasificaciones y Otros Ajustes	Saldo Final del Período	Pago de Intereses del Período	Pago de Comisiones y demás costos asociados durante el Período
--	----------------------------------	---------------------------	----------------------------	--	-------------------------	-------------------------------	--

Deuda Pública

Corto Plazo

Instituciones de Crédito
Títulos y Valores
Arrendamientos Financieros

Largo Plazo

Instituciones de Crédito
Títulos y Valores
Arrendamientos Financieros

Otros Pasivos

0.00

0.00

Total de la Deuda Pública y Otros Pasivos

Deuda Contingente (Informativo)

Valor de Instrumentos Bono Cupón Cero (Informativo)

Instrumento Bono Cupón Cero 1, Banobras
Instrumento Bono Cupón Cero 2, Banobras

Obligaciones a Corto Plazo	Monto Contratado	Plazo Pactado	Tasa de Interés	Comisiones y Costos Relacionados	Tasa Efectiva
----------------------------	------------------	---------------	-----------------	----------------------------------	---------------

Obligaciones a Corto Plazo (Informativo)

Interacciones, S.A.

NO APLICA

SISTEMA CONTABLE 2017
INFORME ANALÍTICO DE OBLIGACIONES DIFERENTES DE FINANCIAMIENTOS

DEL 1o. DE ENERO AL 31 DE DICIEMBRE DE 2017

Fecha:

Página 1 de 1

25/01/2018

LDF-3

DENOMINACIÓN DE LAS OBLIGACIONES DIFERENTES DE FINANCIAMIENTO	FECHA DEL CONTRATO	FECHA DE INICIO DE OPERACIÓN DEL PROYECTO	FECHA DE VENCIMIENTO	MONTO DE LA INVERSIÓN PACTADO	PLAZO PACTADO	MONTO PROMEDIO MENSUAL DEL PAGO DE LA CONTRAPRESTACIÓN	MONTO PROMEDIO MENSUAL DEL PAGO DE LA CONTRAPRESTACIÓN CORRESPONDIENTE AL PAGO DE INVERSIÓN	MONTO PAGADO DE LA INVERSIÓN AL 31 DE DICIEMBRE DE 2017	MONTO PAGADO DE LA INVERSIÓN ACTUALIZADO AL 31 DE DICIEMBRE DE 2017	SALDO PENDIENTE POR PAGAR DE LA INVERSIÓN AL 31 DE DICIEMBRE DE 2017
---	--------------------	---	----------------------	-------------------------------	---------------	--	---	---	---	--

APP'S

APP 1
APP 2
APP 3
APP XX

Otros instrumentos

Otro instrumento 1
Otro instrumento 2
Otro instrumento 3
Otro instrumento XX

Total de Obligaciones
Diferentes de Financiamiento

NO APLICA

SISTEMA CONTABLE 2017

BALANCE PRESUPUESTARIO

Fecha:

Página 1 de 1

25/01/2018

DEL 1o. DE ENERO AL 31 DE DICIEMBRE DE 2017

LDF 4

CONCEPTO	ESTIMADO/APROBADO	DEVENGADO	RECAUDADO/PAGADO
Ingresos Totales	35,812,782.25	35,958,622.49	35,958,622.49
Ingresos de Libre Disposición	35,812,782.25	28,665,505.62	28,665,505.62
Transferencias Federales Etiquetadas	0.00	7,293,116.87	7,293,116.87
Financiamiento Neto	0.00	0.00	0.00
Egresos Presupuestarios	35,812,782.25	36,172,994.82	35,941,251.24
Gasto No Etiquetado (sin incluir Amortización de la Deuda Pública)	35,812,782.25	28,884,948.07	28,653,204.49
Gasto Etiquetado (sin incluir Amortización de la Deuda Pública)	0.00	7,288,046.75	7,288,046.75
Remanentes del Ejercicio Anterior		851,521.81	846,048.57
Remanentes de Ingresos de Libre Disposición aplicados en el periodo		851,521.81	846,048.57
Remanentes de Transferencias Federales Etiquetadas aplicados en el periodo		0.00	0.00
Balance Presupuestario	0.00	637,149.48	863,419.82
Balance Presupuestario sin Financiamiento Neto	0.00	637,149.48	863,419.82
Balance Presupuestario sin Financiamiento Neto y sin Remanentes del Ejercicio Anterior	0.00	(214,372.33)	17,371.25

CONCEPTO	APROBADO	DEVENGADO	PAGADO
Intereses, Comisiones y Gastos de la Deuda	0.00	0.00	0.00
Intereses, Comisiones y Gastos de la Deuda con Gasto No Etiquetado	0.00	0.00	0.00
Intereses, Comisiones y Gastos de la Deuda con Gasto Etiquetado	0.00	0.00	0.00
Balance Primario	0.00	(214,372.33)	17,371.25

CONCEPTO	ESTIMADO/APROBADO	DEVENGADO	RECAUDADO/PAGADO
Financiamiento	0.00	0.00	0.00
Financiamiento con Fuente de Pago de Ingresos de Libre Disposición	0.00	0.00	0.00
Financiamiento con Fuente de Pago de Transferencias Federales Etiquetadas	0.00	0.00	0.00
Amortización de la Deuda	0.00	0.00	0.00
Amortización de la Deuda Pública con Gasto No Etiquetado	0.00	0.00	0.00
Amortización de la Deuda Pública con Gasto Etiquetado	0.00	0.00	0.00
Financiamiento Neto	0.00	0.00	0.00

CONCEPTO	ESTIMADO/APROBADO	DEVENGADO	RECAUDADO/PAGADO
Ingresos de Libre Disposición	35,812,782.25	28,665,505.62	28,665,505.62
Financiamiento Neto con Fuente de Pago de Ingresos de Libre Disposición	0.00	0.00	0.00
Financiamiento con Fuente de Pago de Ingresos de Libre Disposición	0.00	0.00	0.00
Amortización de la Deuda Pública con Gasto No Etiquetado	0.00	0.00	0.00
Gasto No Etiquetado (sin incluir amortización de la Deuda Pública)	35,812,782.25	28,884,948.07	28,653,204.49
Remanentes de Ingresos de Libre Disposición aplicados en el periodo		851,521.81	846,048.57
Balance Presupuestario de Recursos Disponibles	0.00	632,079.36	858,349.70
Balance Presupuestario de Recursos Disponibles sin Financiamiento Neto	0.00	632,079.36	858,349.70

CONCEPTO	ESTIMADO/APROBADO	DEVENGADO	RECAUDADO/PAGADO
Transferencias Federales Etiquetadas	0.00	7,293,116.87	7,293,116.87
Financiamiento Neto con fuente de Pago de Transferencias Federales Etiquetadas	0.00	0.00	0.00
Financiamiento con Fuente de Pago de Transferencias Federales Etiquetadas	0.00	0.00	0.00
Amortización de la Deuda Pública con Gasto Etiquetado	0.00	0.00	0.00
Gasto Etiquetado (sin incluir Amortización de la Deuda)	0.00	7,288,046.75	7,288,046.75
Remanentes de Transferencias Federales Etiquetadas aplicados en el periodo		0.00	0.00
Balance Presupuestario de Recursos Etiquetados	0.00	5,070.12	5,070.12
Balance Presupuestario de Recursos Etiquetados sin Financiamiento Neto	0.00	5,070.12	5,070.12

NOMBRE DEL ENTE PÚBLICO : Consejo de Ciencia y Tecnología del Estado de Chiapas
Estado Analítico del Ejercicio del Presupuesto de Egresos Detallado – LDF 6a.
Clasificación por Objeto del Gasto (Capítulo y Concepto)

Del 1 de Enero al 31 de diciembre de 2017

(PESOS)

Concepto	Egresos					Subejercicio
	Aprobado	Ampliaciones / Reducciones	Modificado	Devengado	Pagado	
b5) Productos Químicos, Farmacéuticos y de Laboratorio.	0.00	0.00	0.00	0.00	0.00	0.00
b6) Combustibles, Lubricantes y Aditivos.	0.00	0.00	0.00	0.00	0.00	0.00
b7) Vestuario, Blancos, Prendas de Protección y Artículos Deportivos.	0.00	0.00	0.00	0.00	0.00	0.00
b8) Materiales y Suministros para Seguridad.	0.00	0.00	0.00	0.00	0.00	0.00
b9) Herramientas, Refacciones y Accesorios Menores.	0.00	0.00	0.00	0.00	0.00	0.00
C. Servicios Generales.	0.00	0.00	0.00	0.00	0.00	0.00
c1) Servicios Básicos.	0.00	0.00	0.00	0.00	0.00	0.00
c2) Servicios de Arrendamiento.	0.00	0.00	0.00	0.00	0.00	0.00
c3) Servicios Profesionales, Científicos, Técnicos y Otros Servicios.	0.00	0.00	0.00	0.00	0.00	0.00
c4) Servicios Financieros, Bancarios y Comerciales.	0.00	0.00	0.00	0.00	0.00	0.00
c5) Servicios de Instalación, Reparación, Mantenimiento y Conservación.	0.00	0.00	0.00	0.00	0.00	0.00
c6) Servicios de Comunicación Social y Publicidad.	0.00	0.00	0.00	0.00	0.00	0.00
c7) Servicios de Traslado y Viáticos.	0.00	0.00	0.00	0.00	0.00	0.00
c8) Servicios Oficiales.	0.00	0.00	0.00	0.00	0.00	0.00
c9) Otros Servicios Generales.	0.00	0.00	0.00	0.00	0.00	0.00
D. Transferencias, Asignaciones, Subsidios y Otras Ayudas.	0.00	509,337.66	509,337.66	509,337.66	509,337.66	0.00
d1) Transferencias Internas y Asignaciones al Sector Público.	0.00	0.00	0.00	0.00	0.00	0.00
d2) Transferencias al Resto del Sector Público.	0.00	0.00	0.00	0.00	0.00	0.00
d3) Subsidios y Subvenciones.	0.00	509,337.66	509,337.66	509,337.66	509,337.66	0.00
d4) Ayudas Sociales.	0.00	0.00	0.00	0.00	0.00	0.00
d5) Pensiones y Jubilaciones.	0.00	0.00	0.00	0.00	0.00	0.00
d6) Transferencias a Fideicomisos, Mandatos y Otros Análogos.	0.00	0.00	0.00	0.00	0.00	0.00
d7) Transferencias a la Seguridad Social	0.00	0.00	0.00	0.00	0.00	0.00
d8) Donativos	0.00	0.00	0.00	0.00	0.00	0.00
d9) Transferencias al Exterior.	0.00	0.00	0.00	0.00	0.00	0.00
E. Bienes Muebles, Inmuebles e Intangibles.	0.00	0.00	0.00	0.00	0.00	0.00
e1) Mobiliario y Equipo de Administración.	0.00	0.00	0.00	0.00	0.00	0.00
e2) Mobiliario y Equipo Educativo y Recreativo.	0.00	0.00	0.00	0.00	0.00	0.00
e3) Equipo e Instrumental Médico y de Laboratorio.	0.00	0.00	0.00	0.00	0.00	0.00
e4) Vehículos y Equipo de Transporte.	0.00	0.00	0.00	0.00	0.00	0.00
e5) Equipo de Defensa y Seguridad.	0.00	0.00	0.00	0.00	0.00	0.00
e6) Maquinaria, Otros Equipos y Herramientas.	0.00	0.00	0.00	0.00	0.00	0.00
e7) Activos Biológicos.	0.00	0.00	0.00	0.00	0.00	0.00
e8) Bienes Inmuebles.	0.00	0.00	0.00	0.00	0.00	0.00
e9) Activos Intangibles.	0.00	0.00	0.00	0.00	0.00	0.00
F. Inversión Pública.	0.00	0.00	0.00	0.00	0.00	0.00
f1) Obra Pública en Bienes de Dominio Público.	0.00	0.00	0.00	0.00	0.00	0.00
f2) Obra Pública en Bienes Propios.	0.00	0.00	0.00	0.00	0.00	0.00
f3) Proyectos Productivos y Acciones de Fomento	0.00	0.00	0.00	0.00	0.00	0.00
G. Inversiones Financieras y Otras Provisiones.	0.00	0.00	0.00	0.00	0.00	0.00
g1) Inversiones para el Fomento de Actividades Productivas	0.00	0.00	0.00	0.00	0.00	0.00
g2) Acciones y Participaciones de Capital	0.00	0.00	0.00	0.00	0.00	0.00
g3) Compra de Títulos y Valores	0.00	0.00	0.00	0.00	0.00	0.00
g4) Concesión de Préstamos.	0.00	0.00	0.00	0.00	0.00	0.00
g5) Inversiones en Fideicomisos, Mandatos y Otros Análogos.	0.00	0.00	0.00	0.00	0.00	0.00
Fideicomiso de Desastres Naturales (informativo)						
g6) Otras Inversiones Financieras	0.00	0.00	0.00	0.00	0.00	0.00
g7) Provisiones para Contingencias y Otras Erogaciones Especiales.	0.00	0.00	0.00	0.00	0.00	0.00
H. Participaciones y Aportaciones.	0.00	0.00	0.00	0.00	0.00	0.00
h1) Participaciones.	0.00	0.00	0.00	0.00	0.00	0.00
h2) Aportaciones.	0.00	0.00	0.00	0.00	0.00	0.00
h3) Convenios.	0.00	0.00	0.00	0.00	0.00	0.00
I. Deuda Pública.	0.00	0.00	0.00	0.00	0.00	0.00
i1) Amortización de la Deuda Pública.	0.00	0.00	0.00	0.00	0.00	0.00
i2) Intereses de la Deuda Pública.	0.00	0.00	0.00	0.00	0.00	0.00
i3) Comisiones de la Deuda Pública.	0.00	0.00	0.00	0.00	0.00	0.00
i4) Gastos de la Deuda Pública.	0.00	0.00	0.00	0.00	0.00	0.00
i5) Costo por Coberturas.	0.00	0.00	0.00	0.00	0.00	0.00
i6) Apoyos Financieros.	0.00	0.00	0.00	0.00	0.00	0.00
i7) Adeudos de Ejercicios Fiscales Anteriores (ADEFAS).	0.00	0.00	0.00	0.00	0.00	0.00
III. Total de Egresos	35,812,782.25	574,604.55	36,387,386.80	36,172,994.82	35,941,251.24	214,391.98

NOMBRE DEL ENTE PÚBLICO : Consejo de Ciencia y Tecnología del Estado de Chiapas
Estado Analítico del Ejercicio del Presupuesto de Egresos Detallado – LDF 6b.

Clasificación Administrativa

Del 1 de Enero al 31 de diciembre de 2017
(PESOS)

Concepto	Egresos					Subejercicio
	Aprobado	Ampliaciones / Reducciones	Modificado	Devengado	Pagado	
I. Gasto No Etiquetado	35,812,782.25	-6,718,512.32	29,094,269.93	28,884,948.07	28,653,204.49	209,321.86
E. Entidades Paraestatales y Fideicomisos No Empresariales y No Financieros	35,812,782.25	-6,718,512.32	29,094,269.93	28,884,948.07	28,653,204.49	209,321.86
Consejo de Ciencia y Tecnología del Estado de Chiapas	35,812,782.25	-6,718,512.32	29,094,269.93	28,884,948.07	28,653,204.49	209,321.86
II. Gasto Etiquetado	0.00	7,293,116.87	7,293,116.87	7,288,046.75	7,288,046.75	5,070.12
E. Entidades Paraestatales y Fideicomisos No Empresariales y No Financieros	0.00	7,293,116.87	7,293,116.87	7,288,046.75	7,288,046.75	5,070.12
Consejo de Ciencia y Tecnología del Estado de Chiapas	0.00	7,293,116.87	7,293,116.87	7,288,046.75	7,288,046.75	5,070.12
III. Total de Egresos	35,812,782.25	574,604.55	36,387,386.80	36,172,994.82	35,941,251.24	214,391.98

NOMBRE DEL ENTE PÚBLICO : Consejo de Ciencia y Tecnología del Estado de Chiapas

Estado Analítico del Ejercicio del Presupuesto de Egresos Detallado – LDF 6c.

Clasificación Funcional (Finalidad y Función)

Del 1 de Enero al 31 de diciembre de 2017

(PESOS)

Concepto	Egresos					Subejercicio
	Aprobado	Ampliaciones / Reducciones	Modificado	Devengado	Pagado	
I. Gasto No Etiquetado	35,812,782.25	-6,718,512.32	29,094,269.93	28,884,948.07	28,653,204.49	209,321.86
A. Gobierno	0.00	0.00	0.00	0.00	0.00	0.00
a1) Legislación	0.00	0.00	0.00	0.00	0.00	0.00
a2) Justicia	0.00	0.00	0.00	0.00	0.00	0.00
a3) Coordinación de la política de gobierno	0.00	0.00	0.00	0.00	0.00	0.00
a4) Relaciones exteriores	0.00	0.00	0.00	0.00	0.00	0.00
a5) Asuntos financieros y hacendarios	0.00	0.00	0.00	0.00	0.00	0.00
a6) Seguridad Nacional	0.00	0.00	0.00	0.00	0.00	0.00
a7) Asuntos de orden público y de seguridad interior	0.00	0.00	0.00	0.00	0.00	0.00
a8) Otros servicios generales	0.00	0.00	0.00	0.00	0.00	0.00
B. Desarrollo Social	0.00	0.00	0.00	0.00	0.00	0.00
b1) Protección ambiental	0.00	0.00	0.00	0.00	0.00	0.00
b2) Vivienda y servicios a la comunidad	0.00	0.00	0.00	0.00	0.00	0.00
b3) Salud	0.00	0.00	0.00	0.00	0.00	0.00
b4) Recreación, cultura y otras manifestaciones sociales	0.00	0.00	0.00	0.00	0.00	0.00
b5) Educación	0.00	0.00	0.00	0.00	0.00	0.00
b6) Protección social	0.00	0.00	0.00	0.00	0.00	0.00
b7) Otros Asuntos Sociales	0.00	0.00	0.00	0.00	0.00	0.00
C. Desarrollo Económico	35,812,782.25	-6,718,512.32	29,094,269.93	28,884,948.07	28,653,204.49	209,321.86
c1) Asuntos económicos, comerciales y laborales en general	0.00	0.00	0.00	0.00	0.00	0.00
c2) Agropecuaria, silvicultura, pesca y caza	0.00	0.00	0.00	0.00	0.00	0.00
c3) Combustibles y energía	0.00	0.00	0.00	0.00	0.00	0.00
c4) Minería, manufacturas y construcción	0.00	0.00	0.00	0.00	0.00	0.00
c5) Transporte	0.00	0.00	0.00	0.00	0.00	0.00
c6) Comunicaciones	0.00	0.00	0.00	0.00	0.00	0.00
c7) Turismo	0.00	0.00	0.00	0.00	0.00	0.00
c8) Ciencia, tecnología e innovación	35,812,782.25	-6,718,512.32	29,094,269.93	28,884,948.07	28,653,204.49	209,321.86
c9) Otras industrias y otros asuntos económicos	0.00	0.00	0.00	0.00	0.00	0.00
D. Otras no Clasificadas en Funciones Anteriores	0.00	0.00	0.00	0.00	0.00	0.00
d1) Transac. de la deuda pública/costo financiero de la deuda	0.00	0.00	0.00	0.00	0.00	0.00
d2) Transf., part. y aport. entre diferentes niv. y ord. de gob.	0.00	0.00	0.00	0.00	0.00	0.00
d3) Saneamiento del Sistema Financiero	0.00	0.00	0.00	0.00	0.00	0.00
d4) Adeudos de Ejercicios Fiscales Anteriores	0.00	0.00	0.00	0.00	0.00	0.00
II. Gasto Etiquetado	0.00	7,293,116.87	7,293,116.87	7,288,046.75	7,288,046.75	5,070.12
A. Gobierno	0.00	0.00	0.00	0.00	0.00	0.00
a1) Legislación	0.00	0.00	0.00	0.00	0.00	0.00
a2) Justicia	0.00	0.00	0.00	0.00	0.00	0.00
a3) Coordinación de la política de gobierno	0.00	0.00	0.00	0.00	0.00	0.00
a4) Relaciones exteriores	0.00	0.00	0.00	0.00	0.00	0.00
a5) Asuntos financieros y hacendarios	0.00	0.00	0.00	0.00	0.00	0.00
a6) Seguridad Nacional	0.00	0.00	0.00	0.00	0.00	0.00
a7) Asuntos de orden público y de seguridad interior	0.00	0.00	0.00	0.00	0.00	0.00
a8) Otros servicios generales	0.00	0.00	0.00	0.00	0.00	0.00
B. Desarrollo Social	0.00	0.00	0.00	0.00	0.00	0.00
b1) Protección ambiental	0.00	0.00	0.00	0.00	0.00	0.00
b2) Vivienda y servicios a la comunidad	0.00	0.00	0.00	0.00	0.00	0.00
b3) Salud	0.00	0.00	0.00	0.00	0.00	0.00
b4) Recreación, cultura y otras manifestaciones sociales	0.00	0.00	0.00	0.00	0.00	0.00
b5) Educación	0.00	0.00	0.00	0.00	0.00	0.00
b6) Protección social	0.00	0.00	0.00	0.00	0.00	0.00
b7) Otros Asuntos Sociales	0.00	0.00	0.00	0.00	0.00	0.00
C. Desarrollo Económico	0.00	7,293,116.87	7,293,116.87	7,288,046.75	7,288,046.75	5,070.12
c1) Asuntos económicos, comerciales y laborales en general	0.00	0.00	0.00	0.00	0.00	0.00
c2) Agropecuaria, silvicultura, pesca y caza	0.00	0.00	0.00	0.00	0.00	0.00
c3) Combustibles y energía	0.00	0.00	0.00	0.00	0.00	0.00
c4) Minería, manufacturas y construcción	0.00	0.00	0.00	0.00	0.00	0.00
c5) Transporte	0.00	0.00	0.00	0.00	0.00	0.00
c6) Comunicaciones	0.00	0.00	0.00	0.00	0.00	0.00
c7) Turismo	0.00	0.00	0.00	0.00	0.00	0.00
c8) Ciencia, tecnología e innovación	0.00	7,293,116.87	7,293,116.87	7,288,046.75	7,288,046.75	5,070.12
c9) Otras industrias y otros asuntos económicos	0.00	0.00	0.00	0.00	0.00	0.00
D. Otras no Clasificadas en Funciones Anteriores	0.00	0.00	0.00	0.00	0.00	0.00
d1) Transac. de la deuda pública/costo financiero de la deuda	0.00	0.00	0.00	0.00	0.00	0.00
d2) Transf., part. y aport. entre diferentes niv. y ord. de gob.	0.00	0.00	0.00	0.00	0.00	0.00
d3) Saneamiento del Sistema Financiero	0.00	0.00	0.00	0.00	0.00	0.00
d4) Adeudos de Ejercicios Fiscales Anteriores	0.00	0.00	0.00	0.00	0.00	0.00
III. Total de Egresos	35,812,782.25	574,604.55	36,387,386.80	36,172,994.82	35,941,251.24	214,391.98

NOMBRE DEL ENTE PÚBLICO : Consejo de Ciencia y Tecnología del Estado de Chiapas

Estado Analítico del Ejercicio del Presupuesto de Egresos Detallado – LDF 6d.

Clasificación de Servicios Personales por Categoría

Del 1 de Enero al 31 de diciembre de 2017

(PESOS)

Concepto	Egresos					Subejercicio
	Aprobado	Ampliaciones / Reducciones	Modificado	Devengado	Pagado	
I. Gasto No Etiquetado	25,852,605.98	-5,971,399.12	19,881,206.86	19,780,051.53	19,665,443.53	101,155.33
A. Personal Administrativo y de Servicio Público	25,852,605.98	-5,971,399.12	19,881,206.86	19,780,051.53	19,665,443.53	101,155.33
B. Magisterio	0.00	0.00	0.00	0.00	0.00	0.00
C. Servicios de Salud	0.00	0.00	0.00	0.00	0.00	0.00
c1) Personal Administrativo	0.00	0.00	0.00	0.00	0.00	0.00
c2) Personal Médico, Paramédico y Afín	0.00	0.00	0.00	0.00	0.00	0.00
D. Seguridad Pública	0.00	0.00	0.00	0.00	0.00	0.00
E. Gastos Asociados a la Implementación de Nuevas Leyes Federales o Reformas a las mismas	0.00	0.00	0.00	0.00	0.00	0.00
e1) Nombre del Programa o Ley 1	0.00	0.00	0.00	0.00	0.00	0.00
F. Sentencias Laborales Definitivas	0.00	0.00	0.00	0.00	0.00	0.00
II. Gasto Etiquetado	0.00	7,293,116.87	7,293,116.87	7,288,046.75	7,288,046.75	5,070.12
A. Personal Administrativo y de Servicio Público	0.00	7,293,116.87	7,293,116.87	7,288,046.75	7,288,046.75	5,070.12
B. Magisterio	0.00	0.00	0.00	0.00	0.00	0.00
C. Servicios de Salud	0.00	0.00	0.00	0.00	0.00	0.00
c1) Personal Administrativo	0.00	0.00	0.00	0.00	0.00	0.00
c2) Personal Médico, Paramédico y Afín	0.00	0.00	0.00	0.00	0.00	0.00
D. Seguridad Pública	0.00	0.00	0.00	0.00	0.00	0.00
E. Gastos Asociados a la Implementación de Nuevas Leyes Federales o Reformas a las mismas	0.00	0.00	0.00	0.00	0.00	0.00
e1) Nombre del Programa o Ley 1	0.00	0.00	0.00	0.00	0.00	0.00
F. Sentencias Laborales Definitivas	0.00	0.00	0.00	0.00	0.00	0.00
III. Total del Gasto en Servicios Personales	25,852,605.98	1,321,717.75	27,174,323.73	27,068,098.28	26,953,490.28	106,225.45

NONBRE DEL ENTE PÚBLICO: CONSEJO DE CIENCIA Y TECNOLOGÍA DEL ESTADO DE CHIAPAS
 GUÍA DE CUMPLIMIENTO DE LA LEY DE DISCIPLINA FINANCIERA DE LAS ENTIDADES FEDERATIVAS Y MUNICIPIOS
 DEL 1 DE ENERO AL 31 DE DICIEMBRE DEL 2017

Indicadores de Observancia	Implementación			Resultado		Fundamento	Comentarios
	SI	NO		Monto o valor	Unidad (pesos/porcentaje)		
	Mecanismo de Verificación	Fecha estimada de cumplimiento					
INDICADORES PRESUPUESTARIOS							
A. INDICADORES CUANTITATIVOS							
1 Balance Presupuestario Sostenible							
a.	Propuesto	Iniciativa de Ley de Ingresos y Proyecto de Presupuesto de Egresos	31/12/2017	35,812,782.25	pesos	Art. 6 y 19 de la LDF	
b.	Aprobado	Ley de Ingresos y Presupuesto de Egresos	31/12/2017	35,812,782.25	pesos	Art. 6 y 19 de la LDF	
c.	Ejercido	Cuenta Pública / Formato 4 LDF	31/12/2017	35,958,622.49	pesos	Art. 6 y 19 de la LDF	
2 Balance Presupuestario de Recursos Disponibles Sostenible							
a.	Propuesto	Iniciativa de Ley de Ingresos y Proyecto de Presupuesto de Egresos	31/12/2017	35,812,782.25	pesos	Art. 6 y 19 de la LDF	
b.	Aprobado	Ley de Ingresos y Presupuesto de Egresos	31/12/2017	35,812,782.25	pesos	Art. 6 y 19 de la LDF	
c.	Ejercido	Cuenta Pública / Formato 4 LDF	31/12/2017	35,958,622.49	pesos	Art. 6 y 19 de la LDF	
3 Financiamiento Neto dentro del Techo de Financiamiento Neto							
a.	Propuesto	Iniciativa de Ley de Ingresos	N/A	N/A	pesos	Art. 6, 19 y 46 de la LDF	
b.	Aprobado	Ley de Ingresos	N/A	N/A	pesos	Art. 6, 19 y 46 de la LDF	
c.	Ejercido	Cuenta Pública / Formato 4 LDF	N/A	N/A	pesos	Art. 6, 19 y 46 de la LDF	
4 Recursos destinados a la atención de desastres naturales							
a. Asignación al fideicomiso para desastres naturales							
	a.1 Aprobado	Reporte Trim. Formato 6 a)	N/A	N/A	pesos	Art. 9 de la LDF	
	a.2 Pagado	Cuenta Pública / Formato 6 a)	N/A	N/A	pesos	Art. 9 de la LDF	
b.	Apoyos	Autorizaciones de recursos aprobados por el FONDEN	N/A	N/A	pesos	Art. 9 de la LDF	
c.	Saldo del fideicomiso para desastres naturales	Cuenta Pública / Auxiliar de Cuentas	N/A	N/A	pesos	Art. 9 de la LDF	
d.	Costo promedio de los últimos 5 ejercicios de la reconstrucción de infraestructura dañada por desastres naturales	Autorizaciones de recursos aprobados por el FONDEN	N/A	N/A	pesos	Art. 9 de la LDF	
5 Techo para servicios personales							
a.	Asignación en el Presupuesto de Egresos	Reporte Trim. Formato 6 d)	31/12/2017	25,852,605.98	pesos	Art. 10 y 21 de la LDF	
b.	Ejercido	Reporte Trim. Formato 6 d)	31/12/2017	19,780,051.53	pesos	Art. 13 fracc. V y 21 de la LDF	
6 Previsiones de gasto para compromisos de pago derivados de APPs							
a.	Asignación en el Presupuesto de Egresos	Presupuesto de Egresos	N/A	N/A	pesos	Art. 11 y 21 de la LDF	
7 Techo de ADEFAS para el ejercicio fiscal							
a.	Propuesto	Proyecto de Presupuesto de Egresos	31/12/2017	0.00	pesos	Art. 12 y 20 de la LDF	
b.	Aprobado	Reporte Trim. Formato 6 a)	31/12/2017	0.00	pesos	Art. 12 y 20 de la LDF	
c.	Ejercido	Cuenta Pública / Formato 6 a)	31/12/2017	0.00	pesos	Art. 12 y 20 de la LDF	
B. INDICADORES CUALITATIVOS							
1 Iniciativa de Ley de Ingresos y Proyecto de Presupuesto de Egresos							
a.	Objetivos anuales, estrategias y metas para el ejercicio fiscal	Iniciativa de Ley de Ingresos y Proyecto de Presupuesto de Egresos	N/A	N/A		Art. 5 y 18 de la LDF	
b.	Proyecciones de ejercicios posteriores	Iniciativa de Ley de Ingresos y Proyecto de Presupuesto de Egresos / Formatos 7 a) y b)	N/A	N/A		Art. 5 y 18 de la LDF	
c.	Descripción de riesgos relevantes y propuestas de acción para enfrentarlos	Iniciativa de Ley de Ingresos y Proyecto de Presupuesto de Egresos	N/A	N/A		Art. 5 y 18 de la LDF	
d.	Resultados de ejercicios fiscales anteriores y el ejercicio fiscal en cuestión	Iniciativa de Ley de Ingresos y Proyecto de Presupuesto de Egresos / Formatos 7 c) y d)	N/A	N/A		Art. 5 y 18 de la LDF	
e.	Estudio actuarial de las pensiones de sus trabajadores	Proyecto de Presupuesto de Egresos / Formato 8	N/A	N/A		Art. 5 y 18 de la LDF	
2 Balance Presupuestario de Recursos Disponibles, en caso de ser negativo							
a.	Razones excepcionales que justifican el Balance Presupuestario de Recursos Disponibles negativo	Iniciativa de Ley de Ingresos o Proyecto de Presupuesto de Egresos	N/A	N/A		Art. 6 y 19 de la LDF	
b.	Fuente de recursos para cubrir el Balance Presupuestario de Recursos Disponibles negativo	Iniciativa de Ley de Ingresos o Proyecto de Presupuesto de Egresos	N/A	N/A		Art. 6 y 19 de la LDF	
c.	Número de ejercicios fiscales y acciones necesarias para cubrir el Balance Presupuestario de Recursos Disponibles negativo	Iniciativa de Ley de Ingresos o Proyecto de Presupuesto de Egresos	N/A	N/A		Art. 6 y 19 de la LDF	
d.	Informes Trimestrales sobre el avance de las acciones para recuperar el Balance Presupuestario de Recursos Disponibles	Reporte Trim. y Cuenta Pública	N/A	N/A		Art. 6 y 19 de la LDF	
3 Servicios Personales							
a.	Remuneraciones de los servidores públicos	Proyecto de Presupuesto	31/12/2017	20,782,228.31	pesos	Art. 10 y 21 de la LDF	
b.	Previsiones salariales y económicas para cubrir incrementos salariales, creación de plazas y otros	Proyecto de Presupuesto	31/12/2017	0.00	pesos	Art. 10 y 21 de la LDF	

NONBRE DEL ENTE PÚBLICO: CONSEJO DE CIENCIA Y TECNOLOGÍA DEL ESTADO DE CHIAPAS
GUÍA DE CUMPLIMIENTO DE LA LEY DE DISCIPLINA FINANCIERA DE LAS ENTIDADES FEDERATIVAS Y MUNICIPIOS
DEL 1 DE ENERO AL 31 DE DICIEMBRE DEL 2017

Indicadores de Observancia	Implementación		Resultado		Fundamento	Comentarios
	SI	NO	Monto o valor	Unidad (pesos/porcentaje)		
	Mecanismo de Verificación	Fecha estimada de cumplimiento				
INDICADORES DEL EJERCICIO PRESUPUESTARIO						
A. INDICADORES CUANTITATIVOS						
1 Ingresos Excedentes derivados de Ingresos de Libre Disposición						
a.	Monto de Ingresos Excedentes derivados de ILD	Cuenta Pública / Formato 5	31/12/2017	(6,294,414.91)	pesos	Art. 14 y 21 de la LDF
b.	Monto de Ingresos Excedentes derivados de ILD destinados al fin del A.14, fracción I de la LDF	Cuenta Pública	N/A	N/A	pesos	Art. 14 y 21 de la LDF
c.	Monto de Ingresos Excedentes derivados de ILD destinados al fin del A.14, fracción II, a) de la LDF	Cuenta Pública	N/A	N/A	pesos	Art. 14 y 21 de la LDF
d.	Monto de Ingresos Excedentes derivados de ILD destinados al fin del A.14, fracción II, b) de la LDF	Cuenta Pública	N/A	N/A	pesos	Art. 14 y 21 de la LDF
e.	Monto de Ingresos Excedentes derivados de ILD destinados al fin del artículo noveno transitorio de la LDF		N/A	N/A	pesos	Art. Noveno Transitorio de la LDF
B. INDICADORES CUALITATIVOS						
1	Análisis Costo-Beneficio para programas o proyectos de inversión mayores a 10 millones de UDIS	Página de internet de la Secretaría de Finanzas o Tesorería Municipal	N/A	N/A		Art. 13 frac. III y 21 de la LDF
2	Análisis de conveniencia y análisis de transferencia de riesgos de los proyectos APPs	Página de internet de la Secretaría de Finanzas o Tesorería Municipal	N/A	N/A		Art. 13 frac. III y 21 de la LDF
3	Identificación de población objetivo, destino y temporalidad de subsidios	Página de internet de la Secretaría de Finanzas o Tesorería Municipal	N/A	N/A		Art. 13 frac. VII y 21 de la LDF
INDICADORES DE DEUDA PÚBLICA						
A. INDICADORES CUANTITATIVOS						
1 Obligaciones a Corto Plazo						
a.	Límite de Obligaciones a Corto Plazo		N/A	N/A	pesos	Art. 30 frac. I de la LDF
b.	Obligaciones a Corto Plazo		N/A	N/A	pesos	Art. 30 frac. I de la LDF

SISTEMA CONTABLE 2017

RELACIÓN DE BIENES QUE COMPONEN SU PATRIMONIO

Cuenta Pública al 31 de diciembre de 2017

Página 1 de 8

Hora: 09:50:10a. m.

Fecha: 25/01/2018

Código	Descripción del Bien	Valor en Libros
1233	Edificios no Habitacionales	65,774,077.00
1233 111A0115 0002	Instalaciones-COCYTECH	65,774,077.00
1241	Mobiliario y Equipo de Administración	8,962,903.38
1241 111A0101 0004	4 Mesas con faldon de 1.20 cm color caoba cerezo	8,189.38
1241 111A0101 0006	1 Escritorio ejecutivo peninsular modelo 367001CZ	2,619.82
1241 111A0101 0007	1 Pedestal c/ 2 gavetas c/ estabilizador color negro modelo OFI09-M14B	1,774.22
1241 111A0101 0008	3 Conjunto Secretarial de 1.50x1.60 modelo espacio	11,261.79
1241 111A0101 0012	1 banca de 3 Plazas tapizadas en tela estructura	1,821.81
1241 111A0101 0014	4 Conector Radial para mesa color caoba cerezo	1,359.07
1241 111A0102 0010	2 Escritorio ejecutivo de madera Industrializado con 2 cajones	4,485.00
1241 111A0102 0021	1 Vitrina de pared tablero ranurado para directorio marca esco	2,409.48
1241 111A0103 0003	Pedestal c/3 Cajones caoba	1,916.20
1241 111A0103 0006	1 Cuadro de Ceramica Artistica del Mtro.Rodolfo Disner	15,000.00
1241 111A0104 0003	1 Escritorio modelo 256698	1,538.98
1241 111A0104 0006	1 Archivero metalico de 4 gavetas esmaltado	2,403.50
1241 111A0104 0007	1 Archivero Status 4 gavetas vertical	3,365.23
1241 111A0104 0012	1 modulo de recepción H117 60x 120Boom.	2,453.72
1241 111A0104 0013	1 sillón cajero	987.36
1241 111A0105 0002	1 Escritorio Peninsular 25mm 170x70cm	1,471.23
1241 111A0105 0004	1 Cajonera archivero y 2 Utilero Status 72cm	1,735.31
1241 111A0105 0006	1 Anaquel Metalico marca Remington	1,945.80
1241 111A0105 0007	5 Archiveros Metalicos de 4 Gavetas T/O. Modelo AE Marca carsa	10,841.63
1241 111A0105 0008	1 Gabinete universal mod. 1006, marca napoles	2,183.56
1241 111A0105 0009	3 Escritorios paninsular 25mm 150x80cm	4,124.78
1241 111A0105 0010	1 Librero H220 C/6 Entrepafios	3,261.23
1241 111A0105 0011	1 Librero h190 C/4 Entrepafios	2,842.68
1241 111A0105 0013	1 Librero Opción s/Credenza 4 puertas Caoba	3,491.03
1241 111A0106 0001	03 Anaquel Esqueleto 7 entrepaños 90x45x220 CM Marca Gebesa.	6,147.90
1241 111A0106 0002	19 Archivero metalico de 4 gavetas de 135.3x46.4x 70 cm marca Gebesa	33,867.50
1241 111A0106 0003	4 Modulo de madera de 25 MM, de 150x180cm Marca Gebesa	9,096.50
1241 111A0106 0008	10 Sillas de Visita de 5 Plazas, estructura tubo ovalado calibre 18, Modelo A-145/5P	20,573.50
1241 111A0106 0009	05 Libreros de 2.20mts con 6 entrepaños marca GCM	12,543.91
1241 111A0106 0010	06 Librero de 30x95x220 cm tipo archivador marca Kukulcan, color caoba	12,006.00
1241 111A0106 0017	01 Perforadora/Encuadernadora Dual Twin Bin	6,093.68
1241 111A0106 0024	01 Escalera Telescopica Industrial Marca Inedesca Mod.36/10	32,633.55
1241 111A0106 0025	01 Escalera Telescopica de aluminio de 10 peldaños 10.67 mts	4,058.00
1241 111A0106 0026	01 Escalera de tijera de aluminio de 9 peldaños 3.05 mts	2,220.01
1241 111A0106 0033	1 Tripie marca sony mod. VCT870RM	2,303.00
1241 111A0108 0009	01 Mesa Juntas Kuenry 120 Cms Redonda	3,098.10
1241 111A0108 0010	10 Archivero Status 4 Gavetas Vertical	47,557.60
1241 111A0108 0012	01 Sillon Status De 02 Plaza	3,132.38

SISTEMA CONTABLE 2017

RELACIÓN DE BIENES QUE COMPONEN SU PATRIMONIO

Cuenta Pública al 31 de diciembre de 2017

Página 2 de 8

Hora: 09:50:10a. m.

Fecha: 25/01/2018

Código	Descripción del Bien	Valor en Libros
1241 111A0108 0013	01 Sillon Status De 03 Plaza	4,294.99
1241 111A0108 0018	01 Sillon Status De 3 Plazas	4,294.99
1241 111A0109 0005	01 Estante en aluminio	4,800.00
1241 12000113 0002	20 Mac Book Air (Apple - Mac ISI 512801)	242,983.80
1241 12000113 0003	30 Ipad Mini (Apple - Mac ISI 512795)	137,565.54
1241 14000112 0001	1 Caja Fuerte Senty Safe DS3410	6,786.00
1241 14000112 0002	1 Caja Fuerte Senty Safe BN992174	6,786.00
1241 14000112 0003	1 Caja Fuerte Senty Safe BU606868	6,786.00
1241 14000112 0004	01 Escritorio L Gallery Office Depot s/s	14,475.30
1241 14000112 0005	01 Silla Ejecutiva Nimbus s/s	3,316.10
1241 14000112 0007	01 Escritorio en L Capri	5,578.09
1241 14000112 0008	01 Escritorio en L Capri	5,578.09
1241 14000112 0009	01 Escritorio en L Capri	5,578.09
1241 14000112 0010	01 Escritorio en L Capri	5,578.09
1241 14000112 0011	01 Escritorio en L Capri	5,578.09
1241 14000116 0003	10 Equipos de Computo IMAC 21.5/1.6DC/8GB/1TB	229,990.00
1241 14000116 0005	3 Impresora HP Laserjet Enterprise M604DN	38,479.61
1241 14000117 0002	03 Smart keyboard ipadPro 12.9 (teclado)	10,797.00
1241 311A0101 0002	4 Porta Teclados para cubiertas modelo G2-020	3,627.10
1241 311A0102 0005	6 Computadoras marca Compaq Evo Desktop 500	110,316.03
1241 311A0102 0010	1 Escanner perfection marca epson 1250V	1,716.99
1241 311A0104 0007	2 Computadoras HP modelo serie Compaq Business Desk Top d530 CTM	18,121.97
1241 311A0105 0002	1 Equipo de computo (lap-top) Marca VAI0 FS650 pentium 1.73 GHZ	20,498.00
1241 311A0105 0004	1 Computadora PC Mod. 1420 Marca Com Paq serie # MXK5230F9R	9,348.01
1241 311A0105 0005	1 Unidad Combo CDRW/DVDRW EXTERNO USB	2,188.32
1241 311A0106 0002	27 Computadoras Marca HP Mod. DC7600 CMT Business	467,544.00
1241 311A0106 0003	04 Hp LaserJet 2420N Printer	24,081.00
1241 311A0106 0004	05 Ap 4000 ORINOCO	31,757.25
1241 311A0106 0008	03 Superstack 3Baseline Switch 24 ptos. marca 3COM N/P	5,989.20
1241 311A0106 0011	1 Plotter Hp designjet 500	31,721.45
1241 311A0108 0001	01 Servidor Power Edge 2900 Marca Dell, 02 Procesadores	92,000.00
1241 311A0108 0002	01 Servidor Power Edge 2900 Marca Dell	69,000.00
1241 311A0108 0003	02 Unidad De Respaldo De Energía Centra 1500,	4,025.00
1241 311A0108 0004	12 Computadora Portátil Latitude D530, Marca Dell	155,250.00
1241 311A0108 0005	01 Computadora Portátil Latitude D430, Marca Dell	23,000.00
1241 311A0108 0006	02 Computadora De Escritorio Mac Pro, Apple	165,600.00
1241 311A0108 0007	02 Unidad De Respaldo De Energía Centra Plus 900,	5,750.00
1241 311A0108 0008	08 Impresora Multifuncional Officejete J5780, Hp.	6,900.00
1241 311A0109 0002	01 Access Point Inalambrico 3 com 8760 9TBCBGP5F8E40	5,778.75
1241 311A0110 0001	03 Impresoras	29,232.00
1241 311A0110 0002	04 Computadora Portatil Classmate	198,278.80
1241 311A0113 0002	09 APPLE- MAC (I-MAC ME086E) FEZHN21	190,240.00

SISTEMA CONTABLE 2017

RELACIÓN DE BIENES QUE COMPONEN SU PATRIMONIO

Cuenta Pública al 31 de diciembre de 2017

Página 3 de 8

Hora: 09:50:10a. m.

Fecha: 25/01/2018

Código	Descripción del Bien	Valor en Libros
1241 311A0113 0003	01 LENOVO (THINKCENTRE M92P) FEZHN21	16,530.00
1241 311A0113 0004	01 ACER (VERITON VX2611G-M030) FEZHN21	10,730.00
1241 311A0113 0005	03 IMPRESORAS EPSON (TÉRMICA TM-T88V) FEZHN21	11,762.40
1241 311A0113 0006	01 SERVIDOR CPU (HP DL160) FEZHN21	35,380.00
1241 311A0113 0007	01 NO BREAK (TRIPPELITE) FEZHN21	16,008.00
1241 311A0114 0004	01 COMPUTADORA PORTATIL LAP TOP, MARCA SAMSUNG, MOD. NP915S3G-K02MX	12,499.00
1241 311A0115 0002	1 No Break	4,588.33
1241 311A0115 0009	1 Impresora Matriz Epson LX-350	6,223.40
1241 311A0115 0010	Impresora Multifuncional Epson L555	6,529.00
1241 311A0116 0002	IPAD PRO 12.9	71,489.64
1241 311A0116 0003	1 No Brake	5,005.17
1241 311A0116 0004	Bienes Informaticos	26,100.00
1241 311A0116 0005	1 Computador HP Prodesk 400	12,907.00
1241 311A0116 0006	Bienes Informaticos para el Laboratorio de Robotica	1,165,282.34
1241 331A0105 0001	Servidor HP Proliant ML-330 Generación 3 mooplNh73w	56,019.95
1241 331A0105 0003	Equipo de computo HP compaq Business Desktop	21,252.00
1241 331A0105 0004	Unidad de respaldo energ. Tripp lite Omnismart 500	1,983.75
1241 34000112 0001	01 Lenovo, No. De serie WS750698	12,816.50
1241 34000112 0002	01 Lenovo, No. De serie WS750841	12,816.49
1241 34000112 0003	01 Lenovo, No. De serie DS70050456	12,816.49
1241 34000112 0004	01 Lenovo, No. De serie DS70049786	12,816.49
1241 34000112 0005	01 Impresora Hewlett Packard, No. de serie vn4y34860	2,260.49
1241 34000112 0006	01 Impresora Hewlett Packard, No. de serie vnb4w34533	2,260.49
1241 34000114 0002	01 Impresora Lexmark MS810DN ILaser Monocromatica y/o OKI Modelo N22300A	17,400.00
1241 34000114 0003	01 Impresora XEROX PHASER 7100N, 11X 17 Color 30 PPM	40,600.00
1241 34000114 0004	01 Seagate Business Storage NAS 4 Bay 8 TB, NA6F105K	14,023.99
1241 34000114 0005	01 Impresora Zebra Modelo, serie 54J143300156	6,960.00
1241 34000114 0006	03 HP Pavilion 18-5001, Series: 4CE43404PF, 4CE43404LM, 4CE43404KY	23,393.97
1241 34000114 0007	01 Monitor LCD ELO Touch, Serie: H143025669	7,841.60
1241 34000114 0008	02 Computadoras ACER/GHIA series: 233489 y 233515	6,113.19
1241 34000114 0009	01 Conjunto Presidente con Cubierta de Cristal de 240/200X225X180. Folio 5989	35,458.00
1241 34000114 0010	01 Sillon Juego de Sillones Ejecutivos. Folio 5989	20,420.00
1241 911A0101 0001	1 Refrigerador 8" marca general electric	2,285.00
1241 911A0102 0002	1 Sistema Central Telefonico Multilinea Marca Panasonic modelo KX-TA308,KX-T7030	7,992.50
1241 911A0102 0003	5 Equipos de Aire Acondicionado Tipo Minisplit Marca York con control Remoto	44,275.00
1241 911A0102 0006	1 Engargoladora marca GBC modelo Ibimaster	4,467.75
1241 911A0104 0001	1 Evaporadora HI WALL TOTALINE 36k 220-1	6,236.45
1241 911A0104 0002	1 CONDENSADORA 3T 220-3 TOTALINE	6,236.45
1241 911A0104 0003	2 Evaporadora SF TOTALINE HW 12K 220-1	6,419.87
1241 911A0104 0004	1 Condensadora Multiple 2x12K 220-1-60	6,419.88
1241 911A0104 0005	1 Equipo de aire acondicionado 1 1/2 Tons marca carrier	4,300.00

SISTEMA CONTABLE 2017

RELACIÓN DE BIENES QUE COMPONEN SU PATRIMONIO

Cuenta Pública al 31 de diciembre de 2017

Página 4 de 8

Hora: 09:50:10a. m.

Fecha: 25/01/2018

Código	Descripción del Bien	Valor en Libros
1241 911A0105 0001	1 Equipo ACONDICIONADOR DE AIRE TPO mini-split tORK 36,000 BTU/HR Modelo MHCACO35K HI WALL	17,099.99
1241 911A0105 0002	1 Video Proyector Marca Sony Mod. VPL CX20	26,999.00
1241 911A0106 0001	1 Equipo Base de Radiocomunicacion Marca Kenwood Mod.TK-7102HK. 50 Watts	8,191.25
1241 911A0106 0002	11 Equipo Portatil de Radiocomunicación Mca. Kenwood Mod.TK2202HK	31,308.75
1241 911A0106 0003	1 Instalación del Equipo de audio e iluminacion del auditorio del museo	3,033,552.21
1241 911A0106 0004	01 Equipo de aire acondicionado tipo mini Split mca york capac. BTU HR 48,000	16,592.40
1241 911A0106 0005	02 Equipo de aire acondicionado tipo mini split marca york capacidad BTU HR 60,000	38,752.29
1241 911A0106 0006	10 Equipo de aire acondicionado tipo mini split HI WALL marca york capacidad BTU HR 17,500	77,491.71
1241 911A0106 0007	01 Equipo de aire acondicionado tipo mini split HI WALL marca york capacidad BTU HR 33,000	11,575.21
1241 911A0106 0008	1 Servidor de comunicaciones multimedia Alcatel OmniPCX Enterprise R7 LX	202,643.89
1241 911A0106 0013	1 Sistema next Minstorms	3,999.00
1241 911A0106 0016	1 Suministro e Instalacion del equipo de audio del museo	211,466.29
1241 911A0106 0017	1 Videoprojector sony mod. VPL CX61	26,999.00
1241 911A0106 0019	1 Destructora corte recto 950s-2 con bote 18	2,658.12
1241 911A0106 0021	1 Caja de seguridad electrica con palanca	2,062.58
1241 911A0108 0001	01 Sistema de alarma, sirena de 30 watts, control DSC, expansion de zonas, 16.5 VCA	29,900.00
1241 911A0108 0002	07 Radios Portatiles Marca Kenwood Mod. TK-2202L	30,101.25
1241 911A0108 0006	01 Refrigerador marca LG, de 14 pies despachador de agua, electronico, sistem deshielo automatico	14,927.00
1241 911A0108 0008	01 Pantalla de Proyeccion Frontal Marca Lumens Projecction 6.4*4.88 mts	84,985.00
1241 911A0108 0009	01 Pantalla de Proyeccion Frontal Marca Lumens Projecction 7.62 * 5.69 mts	126,500.00
1241 911A0110 0001	02 Kit de Aerogenerador de 400 Whatts	226,200.00
1241 911A0110 0002	01 Kit de Aerogenerador de 600 Watts	179,800.00
1241 94000113 0002	01 Aire Acondicionado portatil	2,999.00
1241 94000115 0002	06 Silla Fija para Visita, Tapisado en Green Leater	21,712.27
1241 94000115 0003	03 Sillón Ejecutivo Giratorio, Tapizado en Green Leather a Rayas Horizontales.	11,486.14
1241 94000115 0004	01 Escritorio Ejecutivo, Cristal Negro	12,576.92
1241 94000117 0003	01 Aire Acondicionado, Tipo Mini Split de 18,000 BTU	13,379.44
1242	Mobiliario y Equipo Educativo y Recreativo	4,858,767.79
1242 111A0108 0003	01 Pantalla Para Proyección en aluminio plastico,, mod. Fast- Fold, clave DP40.	15,686.00
1242 111A0110 0001	04 kit's de Robot's, VEX	23,200.00
1242 111A0114 0002	01 Camara Ip Inalambrica Marca TP-LINK Modelo TL-SC3230N	2,959.94
1242 111A0115 0002	01 Videocámara, Marca SONY, Modelo PXW-X70	49,680.00
1242 111A0115 0003	1 Video Proyector SONY VPL-EX24	15,727.28
1242 111A0115 0004	1 Pantalla Led 50 PLG. Full HD Marca SONY	20,242.00
1242 111A0115 0005	1 Escaner Portatil Duplex Brot	3,245.68
1242 111A0116 0002	1 TV	3,478.84
1242 111A0116 0003	1 Pantalla led 22 full HD	3,860.70
1242 111A0116 0004	2 Pantalla de 6.5 pulgadas	13,374.80

SISTEMA CONTABLE 2017

RELACIÓN DE BIENES QUE COMPONEN SU PATRIMONIO

Cuenta Pública al 31 de diciembre de 2017

Página 5 de 8

Hora: 09:50:10a. m.

Fecha: 25/01/2018

Código	Descripción del Bien	Valor en Libros
1242 12000112 0001	Planetario Móvil No. Inventario 2680012000038 MX00; 32 Metal Plastico; Domo All In One:No. de Factura 2006	1,450,000.00
1242 12000114 0002	Robot Humanoide NAO (Última Generación)	250,000.00
1242 12000114 0003	Casita Ecologica Equipada	570,000.00
1242 12000114 0004	Ludoteca Equipamiento	876,669.00
1242 12000115 0002	01 Drón con Cámara Integrada, Modelo TALI H500	70,000.00
1242 12000115 0003	01 Drón con Cámara Integrada, Modelo SCOUT X4	70,000.00
1242 12000115 0004	01 NAO VS Evolution Humanoide Robot, Modelo NAO H25	355,000.00
1242 12000115 0005	01 Planetario Movil, Modelo FULL DOME	300,000.00
1242 14000112 0001	01 Equipo de Sonido; No. Inv. 2680012000036;D100; 32 Metal Plástico: Marca KAISER: Modelo MIX-2305DUSB; Serie PAK-2315D: Fact 1693	4,644.00
1242 14000112 0002	01 Micrófono Inalambrico; No. Inv. 2680012000037;D135; 32 Metal Plástico: Marca STEREN: Modelo WR-803UHF; Serie V0510: Fact FTUX-66457	1,590.00
1242 14000113 0002	01 TV Color Blusens (H335B32C)	4,814.00
1242 14000113 0003	03 TV Color LG (42LN700-UH)	32,993.88
1242 14000113 0004	02 TV Color Hisense (46k360MN)	18,979.92
1242 14000113 0005	01 TV Color Speler (SP-LCD-50)	9,489.96
1242 14000113 0006	01 TV Color RCA (S/M)	2,820.54
1242 14000113 0007	01 TV Color S/M 7", Multimedia, MP3, USB, Micro SD	2,665.68
1242 14000117 0002	01 Cámara Nikon, Modelo Coolpix B500	7,538.45
1242 14000117 0003	01 Proyector Epson Power Lite PRO G7500U	134,300.16
1242 14000117 0004	04 Sanyo PLV-HD100 Lámpara para proyector	14,987.20
1242 311A0102 0001	1 Camara fotográfica digital marca epson, modelo pc3100z	12,723.49
1242 311A0106 0004	1 Videocamara digital marca sony mod. DCR-DVD105 serie 846505	6,999.00
1242 311A0112 0001	Cámara Fotográfica Marca LUMIX; Modelo DMC-FH2PU	1,190.00
1242 311A0115 0002	1 Camara SONY Reflex SLT-A37K	12,758.40
1242 311A0115 0003	Camara Fotografica SONY SLT-A37K, Serie 3492074	12,748.40
1242 311A0116 0002	Camara Fotografica Profesional	49,680.00
1242 911A0102 0001	1 Minicomponente marca panasonic	2,547.25
1242 911A0102 0002	1 Televisor a color pantalla de 29" Marca samsung	3,287.02
1242 911A0106 0001	2 Televisores de 34" marca sony mod. KV34FS120	8,999.00
1242 911A0108 0001	02 TV 20 LCD 750157590897	3,999.00
1242 911A0108 0002	02 Pantalla de Plasma PL50A550 Marca SAMSUNG	46,000.00
1242 911A0109 0001	02 Pantalla 19" Código 267497	7,998.00
1242 911A0109 0002	02 Pantalla 19" Código 267497	31,998.00
1242 911A0111 0001	01 Kit Prof USB pa System Mix Eq. 4 Ch Display Art. ZH0402D	5,092.20
1242 94000114 0002	01 Tren Electrico	324,800.00
1243	Equipo e Instrumental Médico y de Laboratorio	6,000.00
1243 111A0106 0001	1 Juego de consultorio de 5 piezas sin piernas	6,000.00
1244	Vehículos y Equipo de Transporte	8,699,616.61
1244 111A0103 0002	Unidad Jetta mca. Vw modelo 2004	126,888.80
1244 111A0106 0001	Unidad Chevrolet Trailblazer 4X2 Modelo 2006, Color Blanco, Serie No.1GNDS13S562245864	299,990.00
1244 111A0106 0003	Unidad Chevrolet silverado 3500, Modelo 2006, Color Blanco, Serie No.3GBJC34R56M116987	199,200.00

SISTEMA CONTABLE 2017

RELACIÓN DE BIENES QUE COMPONEN SU PATRIMONIO

Cuenta Pública al 31 de diciembre de 2017

Página 6 de 8

Hora: 09:50:10a. m.

Fecha: 25/01/2018

Código	Descripción del Bien	Valor en Libros
1244 111A0106 0004	01 Vehiculo tipo autobus a diesel, marca chevrolet mod. 2006 serie # 3GBP7H1C76M118669	1,144,803.00
1244 111A0106 0005	01 Unidad marca Ford F-150 2 puertas, de 6 cilindros serie # 3FTRF17206MA16823	180,300.00
1244 111A0106 0006	01 Unidad tipo Chasis Araña Nuevo a disel, marca MERCEDES BENZ, modelo MBO1419/60 2006, Serie 3MBAA2CN06M018861	900,000.00
1244 111A0108 0001	01 Unida tipo autobús de pasajero y 01 Unidad tipo van del proyecto "Fortalecimiento de Mob y Eq del COCyTECH"	298,100.01
1244 111A0108 0002	01 Unidad Autobus Internacional Modelo 4700, 4 cilindros, 37 asientos,4700SCD185	1,030,000.00
1244 111A0109 0001	01 Unidad NISSAN tsuru GSII T M A A, Modelo 2010, Color Blanco, Serie 3N1EB31SOAK311135	148,400.00
1244 111A0109 0002	01 Unidad NISSAN tsuru GSII T M A A, Modelo 2010, Color Blanco, Serie 3N1EB31S4AK311185	148,400.00
1244 111A0110 0001	01 Unidad NISSAN Pathfinder SE 4*2 T_A Comford con MM Blanco, Modelo 2010, serie 5N1AR1NN4AC625534	442,100.00
1244 12000115 0002	Unidad Nissan NP CH CAB TM DH Versión Esp., Modelo 2015, Num. Motor KA24852388A	343,000.00
1244 12000115 0003	Autobus Marca Mercedes Benz, Modelo MBO 1419/60, Carroceria AYCOZafiro/Modelo 2016	1,299,234.80
1244 14000114 0002	Unidad Vehicular Tipo Sedan Aveo 2015	139,200.00
1246	Maquinaria, Otros Equipos y Herramientas	1,013,104.20
1246 111A0106 0042	1 Rotomartillo SDS PLUS 5.8 amps 1 vel	2,103.99
1246 111A0106 0044	1 Sierra sable de 4 Posiciones	2,144.00
1246 111A0106 0046	1 router 1 3/4 Hp	2,300.00
1246 111A0106 0047	1 Lijadora de banda 3 "21 Industrial W	2,549.32
1246 111A0106 0049	1 Generadora 1600 Watts evans 3 Hp	4,601.81
1246 111A0106 0050	1 Motobomba autocebante 6HP 3"3	6,114.31
1246 111A0106 0051	1 Desmelezadora 2.7 Hp 38.9 cm3 Sthil	8,167.06
1246 111A0106 0052	1 Podadora a gasolina 5 HP 22" Antarix	3,600.00
1246 111A0106 0053	1 Rotomartillo inalambrico 12 volts	2,308.00
1246 111A0106 0056	01 Cepillo 5.2 amps prof. corte 3/32 dewalt	2,673.75
1246 111A0106 0058	02 Desbrozadora 87HP 27.2 cc 4.1 Kg Sthil	6,800.00
1246 111A0106 0060	01 Compresor de 3.5 Hp 50 >Lts	2,076.00
1246 111A0106 0061	01 Planta soldadora 225A INFRA (Equip.6ACC9)	3,491.52
1246 111A0106 0062	01 Taladro de columna 16 Vel 5/8 Motor 3/4 Hp	2,840.00
1246 111A0106 0063	01 Taladro de banco 10" Delta Shopmaster	2,200.00
1246 111A0106 0064	01 Motosierra 3.1 Hp 45CC Cadena 18" Sthil	5,150.00
1246 111A0106 0067	01 sierra de Inglete 10" Delta Shopmaster	2,530.00
1246 111A0108 0014	02 Maquina para soldar 250 ampers, 220 v, 10 % ciclo de trabajo	7,590.00
1246 111A0108 0016	01 Sistema de Riego IA/1268/00/007/08	126,100.00
1246 111A0108 0018	Sierra Caladora MAKITA SJ401 de Banco 150 W	2,283.07
1246 111A0108 0020	01 Equipo Paint Crew Completo	3,949.91
1246 111A0109 0004	01 Bomba Sumergible pak 3 hp p/4	2,795.01
1246 111A0109 0007	01 Bascula Digital 30 kgrs	3,424.70
1246 111A0109 0011	Motor Sumergible Franklin 4" 3 HP	11,245.00

SISTEMA CONTABLE 2017

RELACIÓN DE BIENES QUE COMPONEN SU PATRIMONIO

Cuenta Pública al 31 de diciembre de 2017

Página 7 de 8

Hora: 09:50:10a. m.

Fecha: 25/01/2018

Código	Descripción del Bien	Valor en Libros
1246 14000116 0002	3 Aire Acondicionado Tipo Minisplit, Marca Mirage, Model VLU, Capacidad de 12 000 BTU, Voltaje 220	20,475.00
1246 14000116 0003	1 Aire Acondicionado, Tipo Minisplit, Marca Mirage, Model VLU, Capacidad 18 000 BTU, Voltaje 20	9,525.00
1246 14000116 0005	1 Unidad de Respaldo, Marca Tripp Lite SMART2200NET	23,157.08
1246 14000117 0002	1 Bomba Sumerg 1 HP 2"	4,948.41
1246 14000117 0003	4 Lamparas	21,966.86
1246 14000117 0004	1 Bomba Hidraulica	5,845.00
1246 411A0103 0001	1 Equipo de aire Acondicionado Tipo Multisplitt Marca York, modelo MOC25RE16A	12,535.00
1246 411A0103 0002	1 Equipo de aire acondicionado Tipo mini Splitt Marca York, modelo MHC24B16	10,191.30
1246 411A0116 0002	Aire Acondicionado	6,825.00
1246 411A0116 0003	Compresor LG	35,199.99
1246 44000114 0002	09 Aires Acondicionados Tipo Mini- Split de 26000 BTU, Mca. Mirage	206,487.03
1246 44000114 0003	01 Compresor Tipo Scroll de 10 Toneladas, serie 3811042025	57,241.14
1246 44000114 0004	01 Compresor Tipo Scroll de 7.5 Toneladas, serie 4111620071	48,600.00
1246 611A0116 0002	02 Bateria de Respaldo APC MODELO RBC55	17,832.94
1246 611A0116 0003	1 Bateria de respaldo APC modelo RBC55	17,832.94
1246 64000114 0002	01 Planta Generador de Luz	25,518.84
1246 64000114 0003	01 Regulador 15EF220V LAN VOGAR	35,000.00
1246 64000115 0002	01 Compresor Rotativo, Tipo Scroll de 5 Toneladas, Serie LKC300BC00	25,422.86
1246 64000115 0003	01 Compresor Rotativo, Tipo Scroll, Serie LKC300BC01	25,422.86
1246 64000115 0004	01 Compresor Rotativo, Tipo Scroll, Serie NAC036AKA5	25,422.86
1246 64000115 0005	01 Compresor Minisplit de 2400 BTU	12,711.43
1246 64000115 0006	01 Compresor Minisplit, de 2400 BTU	12,711.43
1246 64000115 0007	01 Compresor Rotativo, Tipo Scroll, de 5 Toneladas	25,422.86
1246 64000115 0008	01 Compresor Rotativo, Tipo Scroll, Serie 40RC183CE	25,422.85
1246 64000115 0009	01 Compresor del Equipo de Aire Acondicionado Tipo Minisplit de 24000 BTU	25,422.85
1246 64000116 0002	01 Regulador de Voltaje de 15 KVA, 3F, 220 V, Modelo LAN -315	45,240.00
1246 711A0111 0001	01 Desmalezadora Sthil FS-38 41402899719	2,758.16
1246 711A0111 0002	01 Truper Podadora de 22 p con Motor de 190	5,030.85
1246 711A0116 0002	1 Taladro	3,896.21
1251	Software	13,920.00
1251 111A0115 0002	Sistema Control de Inventario	13,920.00
1254	Licencias	721,248.69
1254 111A0108 0001	13 Ms Office 2007, Small Business, Microsoft	59,800.00
1254 111A0115 0002	1 Licencia de Pelicula	607,000.00
1254 111A0116 0002	Licencias Informáticas e Intelectuales	54,448.69

SISTEMA CONTABLE 2017
RELACIÓN DE BIENES QUE COMPONEN SU PATRIMONIO
Cuenta Pública al 31 de diciembre de 2017

Página 8 de 8
Hora: 09:50:10a. m.
Fecha: 25/01/2018

Código	Descripción del Bien	Valor en Libros
--------	----------------------	-----------------