

SISTEMA CONTABLE 2017
ESTADO DE SITUACIÓN FINANCIERA
AL 31 DE DICIEMBRE DEL 2017

Página 1 de 1

Fecha: 09/02/2018

ACTIVO	2017	2016	PASIVO	2017	2016
Activo Circulante			Pasivo Circulante		
Efectivo y Equivalentes	506,141,509.44	457,830,802.53	Cuentas por Pagar a Corto Plazo	283,901,201.96	208,355,608.47
Derechos a Recibir Efectivo o Equivalentes	355,021.75	549,977.96	Documentos por Pagar a Corto Plazo		
Derechos a Recibir Bienes o Servicios			Porción a Corto Plazo de la Deuda Pública a Largo Plazo		
Inventarios			Títulos y Valores a Corto Plazo		
Almacenes	31,495,966.57	14,805,775.33	Pasivos Diferidos a Corto Plazo		
Estimación por Pérdida o Deterioro de Activos Circulantes			Fondos y Bienes de Terceros en Garantía y/o Administración a Corto Plazo		
Otros Activos Circulantes			Provisiones a Corto Plazo		
			Otros Pasivos a Corto Plazo	29,166.08	15,520.39
Total de Activos Circulantes	537,992,497.76	473,186,555.82	Total de Pasivos Circulantes	283,930,368.04	208,371,128.86
Activo No Circulante			Pasivo No Circulante		
Inversiones Financieras a Largo Plazo			Cuentas por Pagar a Largo Plazo		
Derechos a Recibir Efectivo o Equivalentes a Largo Plazo	466,408.13	130,142.76	Documentos por Pagar a Largo Plazo		
Bienes Inmuebles, Infraestructura y Construcciones en Proceso	335,260,554.31	335,260,554.31	Deuda Pública a Largo Plazo		
Bienes Muebles	139,224,515.22	138,389,509.28	Pasivos Diferidos a Largo Plazo		
Activos Intangibles	835,200.00	1,530,701.20	Fondos y Bienes de Terceros en Garantía y/o Administración a Largo Plazo	125,310,560.17	135,343,456.47
Depreciación, Deterioro y Amortización Acumulada de Bienes	(46,826,778.95)	(41,691,590.63)	Provisiones a Largo Plazo	110,576,428.06	110,497,742.84
Activos Diferidos		191,187,447.54	Total de Pasivos No Circulantes	235,886,988.23	245,841,199.31
Estimación por Pérdida o Deterioro de Activos no Circulantes			Total de Pasivo	519,817,356.27	454,212,328.17
Otros Activos no Circulantes			HACIENDA PÚBLICA / PATRIMONIO		
			Hacienda Pública/Patrimonio Contribuido	130,671,123.19	129,984,877.69
			Aportaciones		
			Donaciones de Capital	130,671,123.19	129,984,877.69
			Actualización de la Hacienda Pública/Patrimonio		
			Hacienda Pública/Patrimonio Generado	316,463,917.01	513,796,114.42
			Resultados del Ejercicio (Ahorro/Desahorro)	30,320,027.51	75,198,328.64
			Resultados de Ejercicios Anteriores	286,143,889.50	438,597,785.78
			Revalúos		
			Reservas		
			Rectificaciones de Resultados de Ejercicios Anteriores		
			Exceso o Insuficiencia en la Actualización de la Hacienda Pública/Patrimonio		
			Resultado por Posición Monetaria		
			Resultado por Tenencia de Activos no Monetarios		
Total de Activos No Circulantes	428,959,898.71	624,806,764.46	Total Hacienda Pública/Patrimonio	447,135,040.20	643,780,992.11
Total del Activo	966,952,396.47	1,097,993,320.28	Total del Pasivo y Hacienda Pública/Patrimonio	966,952,396.47	1,097,993,320.28

SISTEMA CONTABLE 2017
ESTADO DE ACTIVIDADES
DEL 1o. DE ENERO AL 31 DE DICIEMBRE DE 2017

Página 1 de 1
Fecha: 09/02/2018

	2017	2016
INGRESOS Y OTROS BENEFICIOS		
Ingresos de la Gestión		
Impuestos		
Cuotas y Aportaciones de Seguridad Social		
Contribuciones de Mejoras		
Derechos		
Productos de Tipo Corriente		
Aprovechamientos de Tipo Corriente		
Ingresos por Venta de Bienes y Servicios	32,372,466.98	40,665,397.26
Ingresos no Comprendidos en las Fracciones de la Ley de Ingresos Causados en Ejercicios Fiscales Anteriores Pendientes de Liquidación o Pago		
Participaciones, Aportaciones, Transferencias, Asignaciones, Subsidios y Otras Ayudas		
Participaciones y Aportaciones		
Transferencias, Asignaciones, Subsidios y Otras Ayudas		
Otros Ingresos y Beneficios		
Ingresos Financieros	382,576.74	85,970.11
Incremento por Variación de Inventarios		
Disminución del Exceso de Estimaciones por Pérdida o Deterioro U Obsolescencia		
Disminución del Exceso de Provisiones		
Otros Ingresos y Beneficios Varios	2,864,308,859.39	2,669,405,986.60
Total de Ingresos y Otros Beneficios	2,897,063,903.11	2,710,157,353.97
GASTOS Y OTRAS PÉRDIDAS		
Gastos de Funcionamiento		
Servicios Personales		
Materiales y Suministros		
Servicios Generales		
Transferencias, Asignaciones, Subsidios y Otras Ayudas		
Transferencias Internas y Asignaciones al Sector Público	2,832,345,685.32	2,570,535,645.54
Transferencias al Resto del Sector Público	2,832,345,685.32	2,570,535,645.54
Subsidios y Subvenciones		
Ayudas Sociales		
Pensiones y Jubilaciones		
Transferencias a Fideicomisos, Mandatos y Contratos Análogos		
Transferencias a la Seguridad Social		
Donativo		
Transferencias al Exterior		
Participaciones y Aportaciones		
Participaciones		
Aportaciones		
Convenios		
Intereses, Comisiones y Otros Gastos de la Deuda Pública		
Intereses de la Deuda Pública		
Comisiones de la Deuda Pública		
Gastos de la Deuda Pública		
Costo por Coberturas		
Apoyos Financieros		
Otros Gastos y Pérdidas Extraordinarias		
Estimaciones, Depreciaciones, Deterioros, Obsolescencias, y Amortizaciones	7,699,610.82	42,207,007.08
Provisiones		
Disminución de Inventarios		
Aumento por Insuficiencia de Estimaciones por Pérdida o Deterioro y Obsolescencia		
Aumento por Insuficiencia de Provisiones		
Otros Gastos	26,698,579.46	22,216,372.71
Inversión Pública		
Inversión Pública no Capitalizable		
Total de Gastos y Otras Pérdidas	2,866,743,875.60	2,634,959,025.33
Resultados del Ejercicio (Ahorro/Desahorro)	30,320,027.51	75,198,328.64

COLEGIO DE BACHILLERES DE CHIAPAS

SISTEMA CONTABLE 2017

ESTADO DE VARIACIÓN EN LA HACIENDA PÚBLICA

DEL 01 DE ENERO AL 31 DE DICIEMBRE DE 2017

Página 1 de 1

Fecha:

09/02/2018

Concepto	Hacienda Pública / Patrimonio Contribuido	Hacienda Pública / Patrimonio Generado de Ejercicios Anteriores	Hacienda Pública / Patrimonio Generado del Ejercicio	Ajustes por Cambios de Valor	Total
Rectificaciones de Resultados de Ejercicios Anteriores					
Patrimonio Neto Inicial Ajustado del Ejercicio	129,984,877.69				129,984,877.69
Aportaciones					
Donaciones de Capital	129,984,877.69				129,984,877.69
Actualización de la Hacienda Pública/Patrimonio					
Variaciones de la Hacienda Pública/Patrimonio Neto del Ejercicio		438,597,785.78	75,198,328.64		513,796,114.42
Resultados del Ejercicio: Ahorro/Desahorro			75,198,328.64		75,198,328.64
Resultados del Ejercicios Anteriores		438,597,785.78			438,597,785.78
Revalúos					
Reservas					
Hacienda Pública/Patrimonio Neto Final del Ejercicio 2016	129,984,877.69	438,597,785.78	75,198,328.64		643,780,992.11
Cambios en la Hacienda Pública / Patrimonio Neto del Ejercicio 2017	686,245.50				686,245.50
Aportaciones					
Donaciones de Capital	686,245.50				686,245.50
Actualización de la Hacienda Pública/Patrimonio					
Variaciones de la Hacienda Pública/Patrimonio Neto del Ejercicio		(152,453,896.28)	(44,878,301.13)		(197,332,197.41)
Resultados del Ejercicio: Ahorro/Desahorro			30,320,027.51		30,320,027.51
Resultados de Ejercicios Anteriores		(152,453,896.28)	(75,198,328.64)		(227,652,224.92)
Revalúos					
Reservas					
Saldo Neto en la Hacienda Pública/Patrimonio 2017	130,671,123.19	286,143,889.50	30,320,027.51		447,135,040.20

SISTEMA CONTABLE 2017
ESTADO DE CAMBIOS EN LA SITUACIÓN FINANCIERA
DEL 1o. DE ENERO AL 31 DE DICIEMBRE DE 2017

Página 1 de 1
Fecha: 09/02/2018

	Origen	Aplicación
ACTIVO		
Activo Circulante		
Efectivo y Equivalentes		48,310,706.91
Derechos a Recibir Efectivo o Equivalentes	194,956.21	
Derechos a Recibir Bienes o Servicios		
Inventarios		
Almacenes		16,690,191.24
Estimación por Pérdida o Deterioro de Activos Circulantes		
Otros Activos Circulantes		
Activo No Circulante		
Inversiones Financieras a Largo Plazo		
Derechos a Recibir Efectivo o Equivalentes a Largo Plazo		336,265.37
Bienes Inmuebles, Infraestructura y Construcciones en Proceso		
Bienes Muebles		835,005.94
Activos Intangibles	695,501.20	
Depreciación, Deterioro y Amortización Acumulada de Bienes	5,135,188.32	
Activos Diferidos	191,187,447.54	
Estimación por Pérdida o Deterioro de Activos no Circulantes		
Otros Activos no Circulantes		
PASIVO		
Pasivo Circulante		
Cuentas por Pagar a Corto Plazo	75,545,593.49	
Documentos por Pagar a Corto Plazo		
Porción a Corto Plazo de la Deuda Pública a Largo Plazo		
Títulos y Valores a Corto Plazo		
Pasivos Diferidos a Corto Plazo		
Fondos y Bienes de Terceros en Garantía y/o Administración a Corto Plazo		
Provisiones a Corto Plazo		
Otros Pasivos a Corto Plazo	13,645.69	
Pasivo No Circulante		
Cuentas a Pagar a Largo Plazo		
Documentos por Pagar a Largo Plazo		
Deuda Pública a Largo Plazo		
Pasivos Diferidos a Largo Plazo		
Fondos y Bienes de Terceros en Garantía y/o Administración a Largo Plazo		10,032,896.30
Provisiones a Largo Plazo	78,685.22	
HACIENDA PÚBLICA/PATRIMONIO		
Hacienda Pública/Patrimonio Contribuido		
Aportaciones		
Donaciones de Capital	686,245.50	
Actualización de la Hacienda Pública/Patrimonio		
Hacienda Pública/Patrimonio Generado		
Resultados del Ejercicio (Ahorro/Desahorro)		44,878,301.13
Resultados de Ejercicios Anteriores		152,453,896.28
Revalúos		
Reservas		
Rectificaciones de Resultados de Ejercicios Anteriores		
Exceso o Insuficiencia en la Actualización de la Hacienda Pública/Patrimonio		
Resultado por Posición Monetaria		
Resultado por Tenencia de Activos no Monetarios		

SISTEMA CONTABLE 2017
ESTADO DE FLUJOS DE EFECTIVO
DEL 01 DE ENERO AL 31 DE DICIEMBRE DE 2017

Página 1 de 1

Fecha: 09/02/2018

CONCEPTO	2017	2016
Flujos de Efectivo de las Actividades de Operación		
Origen	2,897,063,903.11	2,710,157,353.97
Impuestos		
Cuotas y Aportaciones de Seguridad Social		
Contribuciones de Mejoras		
Derechos		
Productos de Tipo Corriente		
Aprovechamientos de Tipo Corriente		
Ingresos por Venta de Bienes y Servicios	32,372,466.98	40,665,397.26
Ingresos no Comprendidos en las Fracciones de la Ley de		
Ingresos Causados en Ejercicios Fiscales Anteriores		
Pendientes de Liquidación o Pago		
Participaciones y Aportaciones		
Transferencias, Asignaciones, Subsidios y Otras Ayudas		
Otros Orígenes de Operación	2,864,691,436.13	2,669,491,956.71
Aplicación	2,866,743,875.60	2,634,959,025.33
Servicios Personales		
Materiales y Suministros		
Servicios Generales		
Transferencias Internas y Asignaciones al Sector Público	2,832,345,685.32	2,570,535,645.54
Transferencias al Resto del Sector Público		
Subsidios y Subvenciones		
Ayudas Sociales		
Pensiones y Jubilaciones		
Transferencias a Fideicomisos, Mandatos y Contratos Análogos		
Transferencias a la Seguridad Social		
Donativos		
Transferencias al Exterior		
Participaciones		
Aportaciones		
Convenios		
Otras Aplicaciones de Operación	34,398,190.28	64,423,379.79
Flujos Netos de Efectivo de las Actividades de Operación	30,320,027.51	75,198,328.64
Flujos de Efectivo de las Actividades de Inversión		
Origen	200,072,120.26	69,630,479.61
Bienes Inmuebles, Infraestructura y Construcciones en Proceso		
Bienes Muebles	2,100,270.41	24,930,885.94
Otros Orígenes de Inversión	197,971,849.85	44,699,593.67
Aplicación	247,686,468.96	289,842,627.05
Bienes Inmuebles, Infraestructura y Construcciones en Proceso		
Bienes Muebles	2,935,276.35	
Otras Aplicaciones de Inversión	244,751,192.61	289,842,627.05
Flujos Netos de Efectivo de las Actividades de Inversión	(47,614,348.70)	(220,212,147.44)
Flujo de Efectivo de las Actividades de Financiamiento		
Origen	113,299,377.58	17,785,693.86
Endeudamiento Neto		
Interno		
Externo		
Otros Orígenes de Financiamiento	113,299,377.58	17,785,693.86
Aplicación	47,694,349.48	13,216,430.74
Servicios de la Deuda		
Interno		
Externo		
Otras Aplicaciones de Financiamiento	47,694,349.48	13,216,430.74
Flujos Netos de Efectivo de las Actividades de Financiamiento	65,605,028.10	4,569,263.12
Incremento/Disminución Neta en el Efectivo y Equivalentes al Efectivo	48,310,706.91	(140,444,555.68)
Efectivo y Equivalentes al Efectivo al Inicio del Ejercicio	457,830,802.53	598,275,358.21
Efectivo y Equivalentes al Efectivo al Final del Ejercicio	506,141,509.44	457,830,802.53

COLEGIO DE BACHILLERES DE CHIAPAS

SISTEMA CONTABLE 2017

ESTADO ANALITICO DEL ACTIVO

DEL 01 DE ENERO AL 31 DE DICIEMBRE DEL 2017

Fecha:

Página 1 de 1

09/02/2018

CONCEPTO	Saldo Inicial (SI)	Cargos del Período	Abonos del Período	Saldo Final (SF)	Variación del Período (SF - SI)
ACTIVO	1,097,993,320.28	84,513,720,771.92	84,644,761,695.73	966,952,396.47	(131,040,923.81)
ACTIVO CIRCULANTE	473,186,555.82	84,353,880,503.37	84,289,074,561.43	537,992,497.76	64,805,941.94
Efectivo y Equivalentes	457,830,802.53	84,156,562,490.04	84,108,251,783.13	506,141,509.44	48,310,706.91
Derechos a Recibir Efectivo o Equivalentes	549,977.96	130,851,080.87	131,046,037.08	355,021.75	(194,956.21)
Derechos a Recibir Bienes o Servicios		3,766,354.31	3,766,354.31		
Inventarios					
Almacenes	14,805,775.33	62,700,578.15	46,010,386.91	31,495,966.57	16,690,191.24
Estimación por Pérdida o Deterioro de Activos Circulantes					
Otros Activos Circulantes					
ACTIVO NO CIRCULANTE	624,806,764.46	159,840,268.55	355,687,134.30	428,959,898.71	(195,846,865.75)
Inversiones Financieras a Largo Plazo					
Derechos a Recibir Efectivo o Equivalentes a Largo Plazo	130,142.76	130,878,489.02	130,542,223.65	466,408.13	336,265.37
Bienes Inmuebles, Infraestructura y Construcciones en Proceso	335,260,554.31			335,260,554.31	
Bienes Muebles	138,389,509.28	28,126,579.53	27,291,573.59	139,224,515.22	835,005.94
Activos Intangibles	1,530,701.20	835,200.00	1,530,701.20	835,200.00	(695,501.20)
Depreciación, Deterioro y Amortización Acumulada de Bienes	(41,691,590.63)		5,135,188.32	(46,826,778.95)	(5,135,188.32)
Activos Diferidos	191,187,447.54		191,187,447.54		(191,187,447.54)
Estimación por Pérdida o Deterioro de Activos no Circulantes					
Otros Activos no Circulantes					

SISTEMA CONTABLE 2017
ESTADO ANALÍTICO DE LA DEUDA Y OTROS PASIVOS
DEL 1o. DE ENERO AL 31 DE DICIEMBRE DE 2017

Página 1 de 1
09/02/2018

Fecha:

DENOMINACIÓN DE LAS DEUDAS	MONEDA DE CONTRATACIÓN	INSTITUCIÓN O PAIS ACREEDOR	SALDO INICIAL DEL PERÍODO	SALDO FINAL DEL PERÍODO
DEUDA PÚBLICA			0.00	0.00
Corto Plazo				
Deuda Interna			0.00	0.00
Instituciones de Crédito			0.00	0.00
Títulos y Valores			0.00	0.00
Arrendamientos Financieros			0.00	0.00
Deuda Externa			0.00	0.00
Organismos Financieros Internacionales				
Deuda Bilateral				
Títulos y Valores				
Arrendamientos Financieros				
Subtotal Corto Plazo			0.00	0.00
Largo Plazo				
Deuda Interna			0.00	0.00
Instituciones de Crédito			0.00	0.00
Títulos y Valores			0.00	0.00
Arrendamientos Financieros			0.00	0.00
Deuda Externa			0.00	0.00
Organismos Financieros Internacionales				
Deuda Bilateral				
Títulos y Valores				
Arrendamientos Financieros				
Subtotal Largo Plazo			0.00	0.00
Otros Pasivos	Moneda Nacional	México	15,520.39	29,166.08
Total Deuda y Otros Pasivos			15,520.39	29,166.08

SISTEMA CONTABLE 2017
INFORME SOBRE PASIVOS CONTINGENTES
DEL 1o. DE ENERO AL 31 DE DICIEMBRE DE 2017

Página 1 de 1

Fecha: 09/02/2018

De conformidad a las Principales Reglas de Registro y Valoración del Patrimonio (Elementos Generales), emitidas por el Consejo Nacional de Armonización Contable, publicadas en el capítulo reformado en el Diario Oficial de la Federación el 06 de octubre del 2014, los Pasivos Contingentes consideran:

- a) Obligaciones surgidas a raíz de sucesos pasados, cuya existencia ha de ser confirmada sólo por la concurrencia, de uno o más eventos inciertos en el futuro que no están enteramente bajo el control del organismo público.
- b) Una obligación presente a raíz de sucesos pasados, que no se ha reconocido contablemente porque no es viable que el ente público tenga que satisfacerla, o debido a que el importe de la obligación no puede ser cuantificado con la suficiente confiabilidad.

Al respecto, se informa que este organismo cuenta a la fecha con un saldo de:
110,576,428.06

Cuenta con Provisión para Demandas y Juicios a Largo Plazo correspondiente a laudos autorizados por la H. Junta Directiva No. 7/10/1a/2011 solicitado por la Dirección Jurídica, mismos que no han concretado su proceso, así como Provisión para posibles contingencias a Largo Plazo.

NOTAS DE DESGLOSE

NOTAS AL ESTADO DE SITUACIÓN FINANCIERA

El Estado de Situación Financiera muestra la posición financiera de Colegio de Bachilleres de Chiapas, valuados y elaborados de acuerdo con los Postulados Básicos de Contabilidad Gubernamental, Normas y Metodología para la Emisión de Información Financiera y Estructura de los Estados Financieros del Ente Público y Característica de sus Notas, emitidos por el Consejo Nacional de Armonización Contable (CONAC), el cual refleja los bienes y derechos que se clasifican en rubros de acuerdo a su disponibilidad de liquidez al igual que sus obligaciones o compromisos, agrupándolas con relación a su exigibilidad.

ACTIVO

El activo se compone de los fondos, valores, derechos y bienes cuantificados en términos monetarios, los cuales dispone el Colegio de Bachilleres de Chiapas, para la operatividad y la prestación de servicios públicos, éste se integra como sigue:

Circulante

Efectivo y Equivalentes

El rubro de efectivo y equivalentes al 31 de diciembre de 2017, asciende a \$ 506,141,509.44, el cual representa 94.1 por ciento del total de activo circulante, se integra por la disponibilidad financiera para cubrir los compromisos de pagos a los diferentes proveedores, pagos de impuestos y otras contribuciones, para cubrir gastos menores y emergentes; así también de los recursos otorgados en garantía para teléfonos de México y Comisión Federal de Electricidad.

TIPO	MONTO
Bancos /Dependencias y Otros	9,301,714.25
Fondos con Afectación Específica	496,760,120.11
Depósitos de Fondos de Terceros en Garantía y/o Administración.	79,675.08
Total	\$ 506,141,509.44

TIPO	MONTO
Fondos con Afectación Específica	
Fondo General de Participaciones	\$167,119,727.03
Otros Subsidios	329,640,393.08
Total	\$ 496,760,120.11

Derechos a Recibir Efectivo o Equivalentes

Este rubro del activo asciende a \$ 355,021.75 el cual representa 0.1 por ciento del total del activo circulante, se integra por los deudores pendientes por recuperar del presente ejercicio, por prestación de servicios, subsidio al empleo, gastos a comprobar e ingresos por recuperar a corto plazo.

TIPO	VENCIMIENTO (DIAS)	MONTO
Cuentas por Cobrar a Corto Plazo	≤ 365	\$ 282,510.67
Ingresos por Recuperar a Corto Plazo	≤ 365	72,511.08
	Total	\$ 355,021.75

TIPO	VENCIMIENTO (DIAS)	MONTO
Cuentas por Cobrar a Corto Plazo		
Prestación de Servicios	≤ 365	\$ 261,689.91
Préstamos	≤ 365	1,271.91
Subsidio al empleo		19,548.85
	Total	\$ 282,510.67

TIPO	VENCIMIENTO (DIAS)	MONTO
Ingresos por Recuperar a Corto Plazo		
Contribuciones por Cobrar	≤ 365	\$ 72,511.08
	Total	\$ 72,511.08

Almacenes

Este rubro asciende a \$ 31,495,966.57, el cual representa 5.8 por ciento del total del activo circulante, refleja el valor de la existencia de materiales y suministro de consumo, como son los materiales y útiles de oficina, de impresión y reproducción, material de limpieza; así como medicinas y productos farmacéuticos, accesorios y suministros de laboratorio, alimentos de personas, refacción y accesorios de equipo de cómputo, requeridos para la prestación de bienes y servicios para el desempeño de las actividades administrativas de este organismo.

TIPO	VENCIMIENTO (DIAS)	MONTO
Almacén de Materiales y Suministros de Consumo	≤ 365	\$ 31,495,966.57
	Total	\$ 31,495,966.57

No Circulante

Derechos a Recibir Efectivo o Equivalentes a Largo Plazo

Este rubro asciende a \$ 466,408.13, el cual representa el 0.1 por ciento del total del activo no circulante, se integra de los derechos de cobro otorgados para deudores diversos a largo plazo, que son originados en el desarrollo de las actividades culturales del Colegio de Bachilleres de Chiapas y que no son comprobados en su debido tiempo, así como comisiones por prestaciones de servicios bancarios, y las contribuciones garantizadas a largo plazo.

TIPO	VENCIMIENTO (DIAS)	MONTO
Documentos por cobrar a Largo Plazo	> 365	\$ 424,457.59
Deudores Diversos a Largo Plazo	> 365	41,950.54
	Total	\$ 466,408.13

TIPO	VENCIMIENTO (DIAS)	MONTO
Documentos por cobrar a Largo Plazo		
Documentos por Cobrar a Largo Plazo por Venta de Bienes y Prestación de Servicios	> 365	\$ 424,457.59
	Total	\$ 424,457.59

TIPO	VENCIMIENTO (DIAS)	MONTO
Deudores Diversos a Largo Plazo		
Deudores Diversos a Largo Plazo	> 365	\$ 41,950.54
	Total	\$ 41,950.54

Bienes Inmuebles, Infraestructura y Construcciones en Proceso

Este rubro asciende a \$ 335,260,554.31, el cual representa 78.2 por ciento del total del activo no circulante, representa los terrenos, edificios no habitacionales, construcciones en proceso que se encuentran en los municipios de Acacoyagua, Acapetahua, Altamirano, Amatán, Amatenango de la frontera, Amatenango del valle, Ángel Albino Corzo, Arriaga, Bejucal de Ocampo, Bella Vista, Bochil, El Bosque, Cacahoatan, Catazajá, Cintalapa, Coapilla, Comitán de Domínguez, La Concordia, Copainalá, Chalchihuitán, Chamula, Chanal, Chapultenango, Chenalhó, Chiapa de corzo, Chiapilla, Chicoasen, Chicomuselo, Chilón, Escuintla, Francisco León, Frontera Comalapa, La Grandeza, Huehuetán, Huixtán, Huitiupán, Huixtla, La Independencia, Ixhuatán, Ixtacomitán, Ixtapa, Ixtapangajoya, Jiquipilas,

Juárez, Larrainzar, Mapastepec, Las Margaritas, Mazatán, Metapa, Mitontic, Motozintla, Nicolás Ruiz, Ocosingo, Ocotepec, Ocozocoautla de Espinosa, Ostuacán, Osumacinta, Oxchuc, Palenque, Pantelhó, Pantepec, Pichucalco, Pijijapan, Villa Comaltitlán, Pueblo Nuevo, Solistahuacán, Rayón, Reforma, Las Rosas, Sabanilla, Salto de agua, San Cristóbal de las Casas, Siltepec, Simojovel, Sitalá, Socoltenango, Soyaló, Suchiate, Tapachula, Tecpatán, Tenejapa, Teopisca, Tila, Tónala, La Trinitaria, Tumbalá, Tuxtla Gutiérrez, Tuzantán, Tzimizol, Unión Juárez, Venustiano Carranza, Villa Corzo, Villaflores, Yajalón, San Lucas, Zinacantán, San Juan Cancuc, Aldama, Benemérito de las Américas, Maravilla, Tenejapa, Marqués de Comillas, Montecristo de Guerrero, San Andrés Duraznal, Santiago el Pinar, Emiliano Zapata, Mezcalapa, así como los gastos derivados de actos de su adquisición y adjudicación.

TIPO	MONTO
Terrenos	\$ 71,916,742.32
Edificios No habitacionales	199,574,936.66
Construcción en Proceso en Bienes Propios	63,768,875.33
Total	\$ 335,260,554.31

Bienes Muebles

Este rubro representa los bienes muebles que son propiedad del Colegio de Bachilleres de Chiapas, que fueron adquiridos con recursos presupuestales, así como algunos fueron obtenidos por donación de padres de familia, como son: Mobiliario y Equipo de Administración, Mobiliario y Equipo Educativo y Recreativo, Equipo e Instrumental Médico y de Laboratorio, Vehículos y Equipo de Transporte y Maquinaria, Otros Equipos y Herramientas; que aún se encuentran en buenas condiciones y que son básicos para la operatividad del mismo, en el periodo que se informa, así como, ejercicios anteriores. Al 31 de diciembre de 2017, este rubro asciende a \$139,224,515.22, que representa 32.4 por ciento del activo no circulante.

TIPO	MONTO
Mobiliario y Equipo de Administración	\$ 94,928,451.47
Mobiliario y Equipo Educativo y Recreativo	18,392,000.73
Equipo e Instrumental Médico y de Laboratorio	1,215,766.28
Vehículos y Equipo de Transporte	8,158,542.90
Maquinaria, Otros Equipos y Herramientas	16,529,753.84
Total	\$ 139,224,515.22

Activos Intangibles

Este rubro refleja un monto de \$ 835,200.00, el cual representa el 0.2 por ciento del total del activo no circulante que se integra por los derechos para el uso de software.

TIPO	MONTO
Software	\$ 835,200.00
Total	\$ 835,200.00

Depreciación, Deterioro y Amortización Acumulada de Bienes

Este rubro representa la depreciación aplicada a los bienes tangibles que son propiedad del Colegio de Bachilleres de Chiapas, para lo cual se utilizó la guía de vida útil estimada y porcentajes de depreciación, de acuerdo a los procedimientos y a las normas establecidas.

Al periodo que se informa, este rubro asciende a \$ 46,826,778.95, que representa una disminución del 10.9 por ciento del activo no circulante.

TIPO	MONTO
Depreciación Acumulada de Bienes Muebles	\$ (46,826,778.95)
Total	\$ (46,826,778.95)

TIPO	MONTO DEL BIEN	DEPRECIACIÓN DEL EJERCICIO	DEPRECIACIÓN ACUMULADA	TASA APLICADA
Mobiliario y Equipo de Administración	\$ 96,506,356.54	\$ (2,406,051.85)	\$ (32,389,770.50)	10 %
Mobiliario y Equipo Educativo y Recreativo	18,623,878.71	(772,886.66)	(5,793,748.23)	33 %
Equipo e Instrumental Médico y de Laboratorio	1,349,528.67	(121,869.07)	(398,071.27)	10 %
Vehículos y Equipo de Transporte	5,223,266.55	(135,780.00)	(796,248.46)	20 %
Maquinaria, Otros Equipos y Herramientas	16,686,478.81	(1,698,600.74)	(7,448,940.49)	10 %
Total	\$ 138,389,509.28	\$ (5,135,188.32)	\$ (46,826,778.95)	

PASIVO

Es el conjunto de cuentas que permite el registro de las obligaciones contraídas por el Colegio de Bachilleres de Chiapas, para el desarrollo de sus funciones y la prestación de los servicios públicos. Al 31 de diciembre de 2017, los estados financieros reflejan principalmente pasivo circulante o corto plazo, es decir, aquellas obligaciones en que la exigibilidad de pago es menor a un año, así también, pasivo no circulante o a largo plazo que representa las obligaciones con vencimiento posterior a un año.

Circulante

Cuentas por Pagar a Corto Plazo

Al 31 de diciembre de 2017, este rubro asciende a \$ 283,901,201.96, el cual representa 100 por ciento del total del pasivo circulante, se integra principalmente por las prestaciones salariales devengado no pagado del periodo que se informa, y de ejercicios anteriores, así como, los compromisos contraídos por la adquisición de bienes de consumo e inventariables, y por la contratación de servicios con proveedores, necesarios para el funcionamiento, las cuales se encuentran pendiente de pago.

Además, se integra por las retenciones y contribuciones a favor de terceros como son: ISSS, 2 por ciento del Impuesto sobre Nóminas, 10 por ciento del I.S.R. por Arrendamiento y Honorarios, cuotas imss e infonavit y otras retenciones a terceros, los cuales se encuentran pendientes de enterar.

TIPO	VENCIMIENTO (DIAS)	MONTO
Servicios Personales por Pagar a Corto Plazo	≤ 365	\$ 46,984,125.03
Proveedores por Pagar a Corto Plazo	≤ 365	79,752,287.81
Retenciones y Contribuciones por Pagar a Corto Plazo	≤ 365	157,164,789.12
	Total	\$ 283,901,201.96

Otros Pasivos a Corto Plazo

Este rubro asciende \$ 29,166.08, del pasivo circulante y corresponde principalmente al monto de los adeudos del Colegio de Bachilleres de Chiapas con terceros, como son las radicaciones pendientes de regularizar.

TIPO	MONTO
Otros Pasivos a Corto Plazo	
Otros Pasivos Circulantes	\$ 29,166.08
	Total
	\$ 29,166.08

No Circulante

Fondos y Bienes de Terceros en Garantía y/o Administración a Largo Plazo

Este rubro asciende a \$ 125,310,560.17 que representa el 53.1 por ciento del total del pasivo no circulante y corresponde principalmente a los fondos recibidos para su administración para cubrir necesidades fortuitas, como son las liquidaciones e indemnizaciones y el estímulo al desempeño docente correspondiente al periodo que se informa, así como, de ejercicios anteriores.

TIPO	NATURALEZA	MONTO
Fondos Contingentes a Largo Plazo		
Gratificación por Jubilación	Acreedora	\$ 5,906,986.32
Pago por Defunción	Acreedora	17,201,549.60
Pago por Renuncia	Acreedora	32,041,700.97
Pago por Invalidez	Acreedora	6,653,315.41
Estímulo al Desempeño Docente	Acreedora	63,507,007.87
	Total	\$ 125,310,560.17

Provisiones a Largo Plazo

Este rubro asciende a \$ 110, 576,428.06, que representa el 46.9 por ciento del total del pasivo no circulante representa el monto de las obligaciones a cargo del Colegio de Bachilleres de Chiapas, como las provisiones por demandas, litigios y laudos.

TIPO	NATURALEZA	MONTO
Provisiones para Demandas y Juicios a Largo Plazo	Acreedora	\$ 790,265.69
Provisiones para Contingencias a Largo Plazo	Acreedora	109,786,162.37
	Total	\$ 110,576,428.06

NOTAS AL ESTADO DE ACTIVIDADES

El Estado de Actividades refleja el resultado entre el saldo total de los ingresos captados y el saldo total de los gastos incurridos por el Colegio de Bachilleres de Chiapas, cuya diferencia positiva o negativa determina el ahorro o desahorro del 1 de Enero al 31 de diciembre de 2017. De esta forma el resultado durante este periodo refleja un ahorro por \$30,320,027.51.

Ingresos y Otros Beneficios

Este rubro está integrado por recursos presupuestales a través de transferencias que la Secretaría de Hacienda realiza con base al presupuesto autorizado, para llevar a cabo las actividades del organismo; así también, por los ingresos obtenidos de la cuenta 4173 Ingresos por Ventas de bienes y Servicios que se refiere a las cuotas educacionales, que son las inscripciones, reinscripciones, etc. La cuenta 4319 Otros Ingresos Financieros se refiere a las inversiones y rendimientos financieros, así como, 4399 Otros Ingresos y Beneficios Varios, en el que se encuentra el Acuerdo No.VI.3/a/2014, que son apoyos económicos para estudios de posgrado, proyecto alternativo 2014-1015, y las bonificaciones, son parte integrante de los ingresos de gestión.

TIPO	NATURALEZA	MONTO
Ingresos y Otros Beneficios		
Operaciones Internas de Egresos	Acreedora	\$2,863,984,683.15
Ingresos por Ventas de Bienes y Servicios de Organismos Descentralizados	Acreedora	32,372,466.98
Otros Ingresos Financieros	Acreedora	382,576.74
Otros Ingresos y Beneficios Varios	Acreedora	324,176.24
	Total	\$ 2,897,063,903.11

Gastos y Otras Pérdidas

Los gastos y otras pérdidas lo integran todas las erogaciones realizadas en la operatividad.

TIPO	MONTO
Gastos y Otras Pérdidas	
Transferencias, Asignaciones, Subsidios y Otras Ayudas	
Transferencias Internas y Asignaciones al Sector Público	\$2,832,345,685.32
Otros Gastos y Pérdidas Extraordinarias	
Estimaciones, Depreciaciones, Deterioros, Obsolescencias y Amortizaciones	7,699,610.82
Otros Gastos	26,698,579.46
	Total \$ 2,866,743,875.60

Del total de los Gastos y Otras Pérdidas, se explican aquellas que en lo individual representan el 10 por ciento o más, de la totalidad de las mismas, el cual se integra de la siguiente manera: el importe de \$ 2,832,345,685.32 correspondiente a Transferencias Internas y Asignaciones al Sector Público, para servicios personales y servicios generales del Colegio de Bachilleres de Chiapas.



**CONCILIACIÓN ENTRE LOS INGRESOS PRESUPUESTARIOS Y CONTABLES
CORRESPONDIENTE DEL 01 DE ENERO AL 31 DE DICIEMBRE DE 2017**

Ingresos Presupuestarios		\$ 2,863,984,683.15
---------------------------------	--	----------------------------

Más: Ingresos Contables no Presupuestarios		33,079,219.96
---	--	----------------------

Incremento por variación de inventarios		
Disminución del exceso de estimaciones por pérdida o deterioro u obsolescencia		
Disminución del exceso de provisiones		
Otros ingresos y beneficios varios	324,176.24	
Otros ingresos contables no presupuestarios	32,755,043.72	

Menos: Ingresos Presupuestarios no Contables		0
---	--	----------

Productos de capital		
Aprovechamientos de capital		
Ingresos derivados de financiamiento		
Otros ingresos presupuestarios no contables		

Igual: Ingresos Contables		\$ 2,897,063,903.11
----------------------------------	--	----------------------------



CONCILIACIÓN ENTRE LOS INGRESOS PRESUPUESTARIOS Y CONTABLES CORRESPONDIENTE DEL 01 DE ENERO AL 31 DE DICIEMBRE DE 2017		
Total Egresos (Presupuestarios)		\$2,863,964,840.53

Menos: Egresos Presupuestarios no Contables		31,610,938.41
Mobiliario y Equipo de Administración	137,805.60	
Mobiliario y Equipo Educativo y Recreativo	86,251.98	
Equipo e Instrumental Médico y de Laboratorio		
Vehículos y Equipo de Transporte		
Equipo de Defensa y Seguridad		
Maquinaria, Otros Equipos y Herramientas		
Activos Biológicos		
Bienes Inmuebles		
Activos Intangibles		
Obra Pública en Bienes Propios		
Acciones y Participaciones de Capital		
Compra de Títulos y Valores		
Inversiones en Fideicomisos, Mandatos y Otros Análogos		
Provisiones para Contingencias y Otras Erogaciones Especiales		
Amortización de la deuda pública		
Adeudos de Ejercicios Fiscales Anteriores (ADEFAS)		
Otros Egresos Presupuestales no Contables	31,386,880.83	

Más: Gastos Contables no Presupuestales		34,389,973.48
Estimaciones, Depreciaciones, Deterioros, Obsolescencia y Amortizaciones	7,699,610.82	
Provisiones		
Disminución de Inventarios		
Aumento por Insuficiencia de Estimaciones por Pérdida o Deterioro u Obsolescencia		
Aumento por Insuficiencia de Provisiones		
Otros gastos	26,690,362.66	
Otros Gastos Contables no Presupuestales		

Igual: Total de Gasto Contable

\$ 2,866,743,875.60

NOTAS AL ESTADO DE VARIACIÓN EN LA HACIENDA PÚBLICA

El Estado de Variación en la Hacienda Pública muestra las modificaciones o cambios realizados en la Hacienda Pública de Colegio de Bachilleres de Chiapas. Al 31 de diciembre del ejercicio fiscal 2017, se obtuvo un saldo de \$ 447,135,040.20.

La Hacienda Pública representa el importe de los bienes y derechos, dicho importe es modificado por el resultado positivo obtenido al período que se informa el cual asciende a \$ 30,320,027.51

Así también, es modificado por el aumento o disminución al patrimonio, derivado del registro de los incrementos o decrementos realizados al patrimonio.

TIPO	MONTO
Patrimonio Contribuido	
Donaciones de Capital	\$ 130,671,123.19
Patrimonio Generado	
Resultados del Ejercicio (Ahorro/Desahorro)	30,320,027.51
Resultados de Ejercicios Anteriores	286,143,889.50
Total	\$ 447,135,040.20

Patrimonio Contribuido

Donaciones de Capital

El importe de \$ 130,671,123.19, corresponde a los bienes muebles recibidos de padres de familia u otros, así como transferencias de otras dependencias, con el fin de dotar al Colegio de Bachilleres de Chiapas de activos necesarios para su funcionamiento.

TIPO	PROCEDENCIA	MONTO
Patrimonio Contribuido		
Donaciones	Donación de Particulares y Transferencias	\$ 130,671,123.19

Patrimonio Generado

Resultados del Ejercicio

El resultado positivo obtenido al periodo que se informa asciende a \$ 30,320,027.51, y representa la disponibilidad financiera para cubrir gastos de operación y/o inversión.

TIPO	PROCEDENCIA	MONTO
Patrimonio Generado	Ingresos y Otros	\$ 30,320,027.51
Resultados del Ejercicio (Ahorro/Desahorro)	Beneficios menos Gastos y Otras Pérdidas	

Resultados de Ejercicios Anteriores

Este rubro se integra principalmente por el traspaso de saldos de años anteriores; así como, aquellos movimientos por concepto de incrementos y decrementos de activos, tales como, bajas por encontrarse defectuosos e inservibles, consumo de almacén y depuración contable.

TIPO	PROCEDENCIA	MONTO
Patrimonio Generado	Traspaso de Saldos, Reintegros, Consumo de Almacén y Depuración Contable.	\$ 286,143,889.50
Resultados de Ejercicios Anteriores		

NOTAS AL ESTADO DE FLUJOS DE EFECTIVO

1.- El análisis de los saldos inicial y final que figuran en la última parte del Estado de Flujos de Efectivo en la cuenta de efectivo y equivalentes es como sigue:

Efectivo y Equivalentes

CUENTAS	EJERCICIO 2017	EJERCICIO 2016
Bancos/Dependencias y Otros	9,301,714.25	\$9,131,424.94
Fondos con Afectación Específica	496,760,120.11	448,619,702.51
Depósitos de Fondos de Terceros en Garantía y/o Administración	79,675.08	79,675.08
Total de Efectivo y Equivalentes	\$ 506,141,509.44	\$ 457,830,802.53

2.- Al 31 de diciembre de 2017, se realizaron adquisiciones de bienes muebles con recursos presupuestales, por un importe total de \$ 224,057.58, mismas que a continuación de describen:

Adquisiciones de enero a diciembre de 2017:

TIPO	MONTO
Mobiliario y Equipo de Administración	\$ 137,805.60
Mobiliario y Equipo Educativo y Recreativo	86,251.98
Total	\$ 224,057.58

3.- Conciliación de los Flujos de Efectivo Netos de las Actividades de Operación y la cuenta de Ahorro/Desahorro antes de Rubros Extraordinarios.

CONCEPTO	EJERCICIO 2017	EJERCICIO 2016
Ahorro/Desahorro antes de rubros Extraordinarios	\$ 64,718,217.79	\$ 139,621,708.43
Movimientos de partidas (o rubros) que no afectan el efectivo.		
Depreciación de Bienes Muebles	5,135,188.32	41,691,590.63
Disminución de Bienes por Pérdida, Obsolescencia y Deterioro	2,564,422.50	515,416.45
Gastos de Ejercicios Anteriores	0	13,916,286.42
Otros Gastos Varios	26,698,579.46	8,300,086.29
Flujos de Efectivo Netos de las Actividades de Operación	\$ 30,320,027.51	\$ 75,198,328.64

NOTAS DE MEMORIA (CUENTAS DE ORDEN)

Las cuentas de orden se utilizan para registrar los movimientos de valores que no afecten o modifiquen el balance del Colegio de Bachilleres de Chiapas, sin embargo, su incorporación en libros es necesaria con fines de recordatorio contable, de control y en general sobre los aspectos administrativos, o bien, para consignar sus derechos o responsabilidades contingentes que puedan, o no, presentarse en el futuro.

Al 31 de diciembre de 2017, las cuentas que se manejan para efectos de estas Notas son las siguientes:

NOMBRE	2017
Cuentas de Orden Contables y Presupuestarias	<u>\$ 29,783,199.12</u>
Contables	<u>\$ 29,763,356.50</u>
Valores	
Emisión de Obligaciones	
Avales y Garantías	
Juicios	
Inversión Mediante Proyectos para Prestación de Servicios (PPS) y Similares	
Bienes Concesionados o en Comodato	\$ 29,763,356.50
Bienes Arqueológicos, Artísticos e Históricos en Custodia	
Presupuestarias	<u>\$ 19,842.62</u>
Cuentas de Ingresos	
Cuentas de Egresos	\$ 19,842.62

- Contables.- El saldo de esta cuenta se refiere al contrato de comodato del inmueble denominado teatro de la ciudad, según oficio No. SlyC/CAyF/DRMyS/DI/228/2016 enviado por la Secretaría de Infraestructura y Comunicaciones.
- Presupuestarias.- El saldo de esta cuenta representa el presupuesto por ejercer al 31 de diciembre de 2017, el cual representa una economía del total del presupuesto autorizado del presente ejercicio.

NOTAS DE GESTIÓN ADMINISTRATIVA

1.- Introducción

Colegio de Bachilleres de Chiapas, es una Institución Educativa con personalidad jurídica, y patrimonio propio; con capacidad de adaptación a las necesidades de la época, teniendo como principal objetivo proporcionar una educación calificada fortalecedora del progreso educativo y desarrollo de la entidad.

MISIÓN

Formar jóvenes en el nivel medio superior con una educación integral, para contribuir en su proyecto de vida.

VISIÓN

Ser una institución que atienda a la demanda educativa con calidad y nos identifique como la mejor opción en el nivel Medio Superior.

2.- Panorama Económico y Financiero

La situación económica y financiera del Colegio de Bachilleres de Chiapas fue aceptable durante el ejercicio; debido a que fueron tomados en cuenta todos los lineamientos y normas emitidos por el Consejo Nacional de Armonización Contable (CONAC), y los recursos ministrados por la Secretaría de Hacienda fueron presupuestados y erogados de manera adecuada tanto presupuestal, contable y financiera.

3.- Autorización e Historia

a) Fecha de Creación

El Colegio de Bachilleres de Chiapas, es un Organismo Público Descentralizado con Personalidad jurídica y patrimonio propio, cuyas finalidades son impartir e impulsar la educación media superior y contribuir en el desarrollo educativo del Estado. Fue creado mediante decreto No. 133 del 9 de agosto de 1978, durante la administración del C. Gobernador **Lic. Salomón González Blanco**, como una nueva opción educativa en el Estado.

b) Principales Cambios en su Estructura

- Con fecha 09 de Enero de 1988, mediante Decreto No. 21 se publica la Ley Orgánica del Colegio de Bachilleres de Chiapas, con la finalidad de fortalecer y consolidar sus actividades a través de una adecuada reglamentación.
- A través de oficio No. SA/1741/2008, de fecha 21 de Julio de 2008, se crea la Unidad de Informática, la Subdirección de Educación Media Superior a Distancia y la Subdirección Jurídica, en el Colegio de Bachilleres de Chiapas.
- Posteriormente mediante Decreto No. 188 publicado en el Periódico Oficial No. 151, Tercera Sección, Tomo 111, de fecha 18 de Marzo de 2009, se emite la Ley del Colegio de Bachilleres de Chiapas, con la finalidad de promover la formación integral de los estudiantes con los conocimientos que les permitan comprender y actuar sobre su realidad y que por ende, den paso a una administración adecuada y una sana convivencia entre los miembros de la comunidad que la integran.
- Por medio del oficio No. SHTSUBA/050/2009, de fecha 14 de Mayo de 2009, se crea: Unidad de Informática, Área de Desarrollo de Sistemas y Redes, Área de Soporte y Mantenimiento, Oficina de Mantenimiento, Dirección del Planetario, Departamento de Promoción y Difusión, Departamento de Servicios Educativos, Subdirección de Educación Media Superior a Distancia, Departamento Académico de Educación Media Superior a Distancia, Subdirección Jurídica, Secretaría Técnica, y las Coordinaciones Altos y Selva.

4.- Organización y Objeto Social

a) Objeto Social

Colegio de Bachilleres de Chiapas tendrá por objeto ofrecer e impulsar la educación correspondiente al nivel medio superior, con características de bachillerato general.

b) Principal Actividad

- . Propiciar la formación integral del estudiante, ampliando su educación en los campos de la cultura, la ciencia, la tecnología, la salud, el cuidado de sí mismo y el medio ambiente.
- . Crear en el alumno una conciencia crítica, constructiva y reflexiva, que le permita expresarse y adoptar una actitud responsable ante la sociedad.
- . Promover y realizar actividades para la preservación y difusión de la cultura y el deporte.
- . Promover conductas basadas en la ética, el respeto a los derechos humanos, la democracia y al Estado de Derecho.
- . Fomentar en el alumno las actitudes y habilidades que lo orienten y estimulen para su participación colaborativa y el auto aprendizaje.
- . Brindar al estudiante a través de su formación, los elementos necesarios que le permitan su ingreso a instituciones de educación superior.

c) Ejercicio Fiscal

2017

d) Régimen Jurídico

La Junta Directiva es el órgano supremo de Gobierno del Cobach, responsable de aprobar las políticas, programas, objetivos y metas del organismo, así como de evaluar los resultados operativos, administrativos, financieros y en general, el desarrollo de sus actividades.

Colegio de Bachilleres de Chiapas; está registrada ante el Servicio de Administración Tributaria como persona moral con fines no lucrativos, cuya actividad económica es la educación pública a nivel media superior, y sus obligaciones son las siguientes:

- Presentar la declaración y pago provisional mensual de retenciones de impuestos sobre la renta (ISR), sueldos y salarios, honorarios profesionales y arrendamiento.
- Presentar la declaración anual donde se informe sobre las retenciones de los trabajadores que recibieron sueldos y salarios, y trabajadores asimilados a salarios.
- Presentar declaración informativa anual de subsidio al empleo.
- Presentar declaración informativa mensual de proveedores por tasas de IVA y de IEPS.

e) Consideraciones Fiscales del Ente

El Colegio de Bachilleres de Chiapas, se ubica dentro de las personas morales a que se refiere el artículo 79 y 86 de la LISR, pero tiene otras obligaciones como:

- . Presentar la declaración y pago provisional de retenciones de ISR por Sueldos y Salarios
- . INFONAVIT
- . IMSS
- . 2% Impuesto Sobre Nóminas
- . 10% de ISR por Arrendamientos de Inmuebles
- . 2% Impuesto Sobre Nóminas a prestadores de servicios



f) Estructura Organizacional Básica

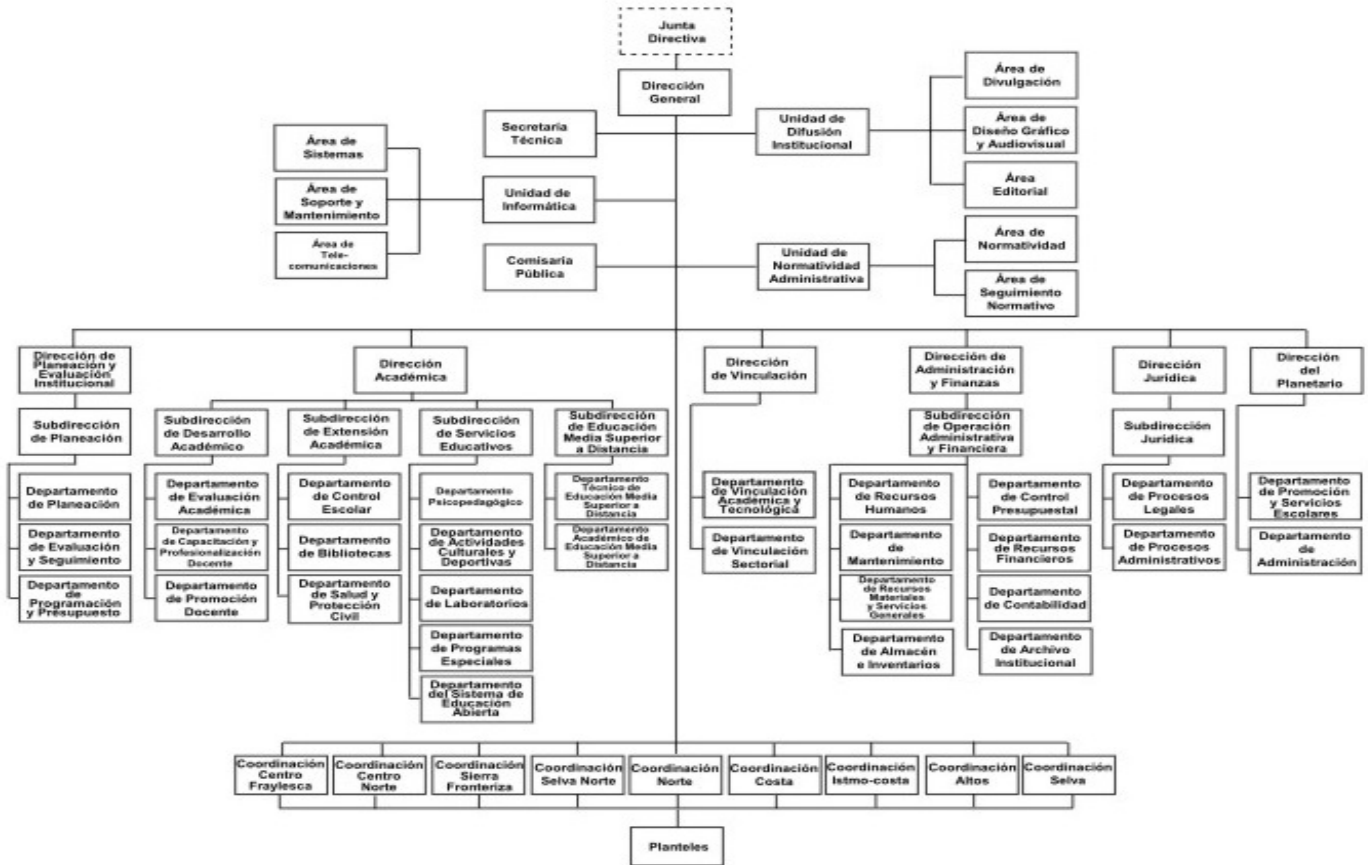

g) Fideicomisos, Mandatos y Análogos de los cuales es Fideicomitente o Fideicomisario

(No Aplica)

5.- Bases de Preparación de los Estados Financieros

Para llevar a cabo la preparación de los Estados Financieros del presente ejercicio se consideró lo siguiente:

- a) Si se ha observado la normatividad emitida por el CONAC y las disposiciones legales aplicables. Se ha observado en cierta medida la Normatividad emitida por el CONAC y la Ley General de Contabilidad Gubernamental (LGCG), para la emisión de los estados financieros.
- b) La normatividad aplicada para el reconocimiento, valuación y revelación de los diferentes rubros de la información financiera, así como las bases de medición utilizadas para la elaboración de los estados financieros; por ejemplo: costo histórico, valor de realización, valor razonable, valor de recuperación o cualquier otro método empleado y los criterios de aplicación de los mismos.

Todas las cuentas que afectan económicamente al Colegio de Bachilleres de Chiapas, están cuantificados en términos monetarios y se registran al costo histórico. El costo histórico de las operaciones corresponde al monto erogado para su adquisición conforme a la documentación contable original justificativa y comprobatoria.

c) Postulados básicos.

Las bases de preparación de los estados financieros del Colegio de Bachilleres de Chiapas, aplican los postulados básicos siguientes:

- 1.- Sustancia Económica
- 2.- Entes Públicos
- 3.- Existencia Permanente
- 4.- Revelación Suficiente
- 5.- Importancia Relativa
- 6.- Registro e Integración Presupuestaria
- 7.- Consolidación de la Información Financiera
- 8.- Devengo Contable
- 9.- Valuación
- 10.- Dualidad Económica
- 11.- Consistencia

d) Normatividad supletoria. En caso de emplear varios grupos de normatividades (normatividades supletorias), deberá realizar la justificación razonable correspondiente, su alineación con los PBCG y a las características cualitativas asociadas descritas en el MCCG (documentos publicados en el Diario Oficial de la Federación, agosto 2009). (No Aplica)

e) Para las Entidades que por primera vez estén implementando la base devengado de acuerdo a la Ley de Contabilidad; deberán considerar políticas de reconocimientos, plan de implementación, presentar los últimos estados financieros con la Normatividad anteriormente utilizada. (No Aplica)

6.- Políticas de Contabilidad Significativas

(No Aplica)

7.- Posición en Moneda Extranjera y Protección por Riesgo Cambiario

(No Aplica)

8.- Reporte Analítico del Activo

El estado analítico del activo, muestra la variación entre el saldo final y el saldo inicial del periodo. Al 31 de diciembre de 2017, se reporta una variación negativa de \$ 131,040,923.81 el cual es menor en comparación al ejercicio 2016.

La variación que presenta el activo, se integra de la siguiente manera:

- a) La variación positiva por \$ 48,310,706.91 del rubro efectivo y equivalentes se debe a la radicación y ministración de los recursos estatal y federal.

- b) La variación negativa \$ 194,956.21, del rubro de derechos a recibir efectivo o equivalentes se debe a la cuenta 1124 ingresos por recuperar a corto plazo, ya que se regularizó durante el ejercicio 2017.
- c) La variación positiva \$ 16,690,191.24, del rubro de almacenes se debe a las entradas de almacén según existencias.
- d) La variación positiva \$ 336,265.37 del rubro de derechos a recibir efectivo o equivalentes a largo plazo se debe al incremento de las comisiones bancarias.
- e) La variación positiva \$ 835,005.94, del rubro de bienes muebles se debe a los bienes muebles que fueron adquiridos con recursos presupuestales, así como bienes recibidos por transferencias.
- f) La variación negativa \$ 695,501.20, del rubro de activos intangibles se debe por término de vigencia de la licencia de software por lo que se realizó la baja.
- g) La variación negativa \$ 5,135,188.32, del rubro de depreciación, deterioro y amortización acumulada de bienes se debe a las depreciaciones de los bienes muebles, durante el ejercicio 2017.
- h) La variación negativa \$ 191,187,447.54, del rubro de activos diferidos se debe a la depuración de la cuenta 1279 y se reclasifica en las cuentas 1124 ingresos por recuperar a corto plazo y 1223 ingresos por recuperar a largo plazo, por instrucciones de secretaría de hacienda.

CONCEPTO	SALDO INICIAL	CARGOS DEL PERIODO	ABONOS DEL PERIODO	SALDO FINAL	VARIACIÓN DEL PERIODO
ACTIVO	1,097,993,320.28	84,513,720,771.92	84,644,761,695.73	966,952,396.47	(131,040,923.81)
Activo Circulante	473,186,555.82	84,353,880,503.37	84,289,074,561.43	537,992,497.76	64,805,941.94
Efectivo y Equivalentes	457,830,802.53	84,156,562,490.04	84,108,251,783.13	506,141,509.44	48,310,706.91
Derechos a Recibir Efectivo o Equivalentes	549,977.96	130,851,080.87	131,046,037.08	355,021.75	(194,956.21)
Derechos a Recibir Bienes o Servicios		3,766,354.31	3,766,354.31		
Almacenes	14,805,775.33	62,700,578.15	46,010,386.91	31,495,966.57	16,690,191.24
Activo No Circulante	624,806,764.46	159,840,268.55	355,687,134.30	428,959,898.71	(195,846,865.75)
Derechos a Recibir Efectivo o Equivalentes a Largo Plazo	130,142.76	130,878,489.02	130,542,223.65	466,408.13	336,265.37
Bienes Inmuebles, Infraestructura y Construcciones en Proceso	335,260,554.31			335,260,554.31	
Bienes Muebles	138,389,509.28	28,126,579.53	27,291,573.59	139,224,515.22	835,005.94
Activos Intangibles	1,530,701.20	835,200.00	1,530,701.20	835,200.00	(695,501.20)
Depreciación, Deterioro y Amortización Acumulada de Bienes	(41,691,590.63)		5,135,188.32	(46,826,778.95)	(5,135,188.32)
Activos Diferidos	191,187,447.54		191,187,447.54		(191,187,447.54)

9.- Fideicomisos, Mandatos y Análogos

(No Aplica)

10.- Reporte de la Recaudación

(No Aplica)

11.- Información sobre la Deuda y el Reporte Analítico de la Deuda

(No Aplica)

12.- Calificaciones Otorgadas

(No Aplica)

13.- Proceso de Mejora

a) Principales Políticas de Control Interno

- Ley Orgánica del Colegio de Bachilleres de Chiapas: Tiene la finalidad de fortalecer y consolidar sus actividades a través de una adecuada reglamentación.
- Ley del Colegio de Bachilleres: Nos indica la creación, el objeto, las atribuciones, la integración del patrimonio, autoridades y órganos de gobierno, de la estructura central del Colegio.
- Ley Orgánica del Colegio de Bachilleres de Chiapas: Tiene la finalidad de fortalecer y consolidar sus actividades a través de una adecuada reglamentación.
- Manual de Procedimientos: Nos indica los procedimientos que debemos seguir de forma ordenada en el desarrollo de las actividades; evitando duplicidad de esfuerzos.
- Ley General de Contabilidad Gubernamental (LGCG): Nos establece los criterios generales que rigen la contabilidad gubernamental y la emisión de información financiera, incluyendo la presupuestaria y programática en forma razonable y transparente.
- Normatividad Contable: Tiene por objeto efectuar el registro contable de los recursos públicos y la preparación de informes financieros de forma armonizada, que dan transparencia para la interpretación, evaluación, fiscalización y entrega de informes; regulando las operaciones contables.
- Normas Presupuestarias: Nos indica cómo se ejecuta el gasto público, administrándolo con eficiencia, eficacia, economía, transparencia y honradez, para rendir cuentas de los recursos públicos, así mismo contribuir a fortalecer la armonización presupuestaria y contable.

b) Medidas de Desempeño Financiero, Metas y Alcance

1.- Se continúa trabajando en el cambio trascendental que es el proceso de armonización contable para atender en tiempo y forma el nuevo esquema de la contabilidad gubernamental, y generando así los beneficios en materia de información financiera, transparencia y rendición de cuentas.

14.- Información por Segmentos

(No Aplica)



15.- Eventos Posteriores al Cierre

(No Aplica)

16.- Partes Relacionadas

“No existen partes relacionadas que pudieran ejercer influencia significativa sobre la toma de decisiones financieras y operativas”

17.- Responsabilidad sobre la Presentación Razonable de la Información Contable

“Bajo protesta de decir verdad declaramos que los Estados Financieros y sus Notas, son razonablemente correctos y son responsabilidad del emisor”

SISTEMA CONTABLE 2017
ESTADO ANALÍTICO DE INGRESOS
DEL 1o. DE ENERO AL 31 DE DICIEMBRE DE 2017

Fecha: 09/02/2018
Página 1 de 1

RUBRO DE INGRESOS	INGRESO					DIFERENCIA
	ESTIMADO	AMPLIACIONES Y REDUCCIONES	MODIFICADO	DEVENGADO	RECAUDADO	(RECAUDADO - ESTIMADO)
Impuestos	0.00	0.00	0.00	0.00	0.00	0.00
Cuotas y Aportaciones de Seguridad Social	0.00	0.00	0.00	0.00	0.00	0.00
Contribuciones de Mejoras	0.00	0.00	0.00	0.00	0.00	0.00
Derechos	0.00	0.00	0.00	0.00	0.00	0.00
Productos	0.00	382,576.74	382,576.74	382,576.74	382,576.74	382,576.74
Corriente	0.00	0.00	0.00	0.00	0.00	0.00
Capital	0.00	382,576.74	382,576.74	382,576.74	382,576.74	382,576.74
Aprovechamientos	0.00	0.00	0.00	0.00	0.00	0.00
Corriente	0.00	0.00	0.00	0.00	0.00	0.00
Capital	0.00	0.00	0.00	0.00	0.00	0.00
Ingresos por Venta de Bienes y Servicios	7,500,000.00	24,872,466.98	32,372,466.98	32,372,466.98	32,372,466.98	24,872,466.98
Participaciones y Aportaciones	1,276,485,385.00	509,228,988.14	1,785,714,373.14	1,785,714,373.14	1,785,714,373.14	509,228,988.14
Transferencias, Asignaciones, Subsidios y Otras Ayudas	1,085,012,577.00	(6,742,266.99)	1,078,270,310.01	1,078,270,310.01	1,078,270,310.01	(6,742,266.99)
Ingresos Derivados de Financiamientos	0.00	0.00	0.00	0.00	0.00	0.00
Total	2,368,997,962.00	527,741,764.87	2,896,739,726.87	2,896,739,726.87	2,896,739,726.87	
Ingresos Excedentes						527,741,764.87

RUBRO DE INGRESOS	INGRESO					DIFERENCIA
	ESTIMADO	AMPLIACIONES Y REDUCCIONES	MODIFICADO	DEVENGADO	RECAUDADO	(RECAUDADO - ESTIMADO)
Ingresos del Gobierno	1,276,485,385.00	509,611,564.88	1,786,096,949.88	1,786,096,949.88	1,786,096,949.88	509,611,564.88
Impuestos	0.00	0.00	0.00	0.00	0.00	0.00
Contribuciones de Mejoras	0.00	0.00	0.00	0.00	0.00	0.00
Derechos	0.00	0.00	0.00	0.00	0.00	0.00
Productos	0.00	382,576.74	382,576.74	382,576.74	382,576.74	382,576.74
Corriente	0.00	0.00	0.00	0.00	0.00	0.00
Capital	0.00	382,576.74	382,576.74	382,576.74	382,576.74	382,576.74
Aprovechamientos	0.00	0.00	0.00	0.00	0.00	0.00
Corriente	0.00	0.00	0.00	0.00	0.00	0.00
Capital	0.00	0.00	0.00	0.00	0.00	0.00
Participaciones y Aportaciones	1,276,485,385.00	509,228,988.14	1,785,714,373.14	1,785,714,373.14	1,785,714,373.14	509,228,988.14
Transferencias, Asignaciones, Subsidios y Otras Ayudas	0.00	0.00	0.00	0.00	0.00	0.00
Ingresos de organismos y Empresas	1,092,512,577.00	18,130,199.99	1,110,642,776.99	1,110,642,776.99	1,110,642,776.99	18,130,199.99
Cuotas y Aportaciones de Seguridad Social	0.00	0.00	0.00	0.00	0.00	0.00
Ingresos por Venta de Bienes y Servicios	7,500,000.00	24,872,466.98	32,372,466.98	32,372,466.98	32,372,466.98	24,872,466.98
Transferencias, Asignaciones, Subsidios y Otras Ayudas	1,085,012,577.00	(6,742,266.99)	1,078,270,310.01	1,078,270,310.01	1,078,270,310.01	(6,742,266.99)
Ingresos Derivados de Financiamiento	0.00	0.00	0.00	0.00	0.00	0.00
Ingresos Derivados de Financiamientos	0.00	0.00	0.00	0.00	0.00	0.00
Total	2,368,997,962.00	527,741,764.87	2,896,739,726.87	2,896,739,726.87	2,896,739,726.87	
Ingresos Excedentes						527,741,764.87

ESTADO ANALÍTICO DEL EJERCICIO DEL PRESUPUESTO DE EGRESOS CLASIFICACIÓN POR OBJETO DEL GASTO
(CAPITULOS Y CONCEPTOS)
DEL 1 DE ENERO AL 31 DE DICIEMBRE DE 2017

(Pesos)

RPA-1

CAPG	CG	DESCRIPCIÓN	PRESUPUESTO DE EGRESOS					SUB EJERCICIO
			APROBADO	AMPLIACIONES - REDUCCIONES	MODIFICADO	DEVENGADO	PAGADO	
4000		Transferencias, Asignaciones, Subsidios y Otras Ayudas.	2,361,497,962.00	502,486,721.15	2,863,984,683.15	2,863,964,840.53	2,580,332,307.58	19,842.62
	4100	Transferencias Internas y Asignaciones al Sector Público.	2,361,497,962.00	502,486,721.15	2,863,984,683.15	2,863,964,840.53	2,580,332,307.58	19,842.62
TOTAL DEL GASTO:			2,361,497,962.00	502,486,721.15	2,863,984,683.15	2,863,964,840.53	2,580,332,307.58	19,842.62

ESTADO ANALÍTICO DEL EJERCICIO DEL PRESUPUESTO DE EGRESOS CLASIFICACIÓN ECONÓMICA POR TIPO
DE GASTO
DEL 1 DE ENERO AL 31 DE DICIEMBRE DE 2017

(Pesos)

RPA-2

CONCEPTO	PRESUPUESTO DE EGRESOS					SUBEJERCICIO
	APROBADO	AMPLIACIONES - REDUCCIONES	MODIFICADO	DEVENGADO	PAGADO	
GASTO CORRIENTE	2,361,497,962.00	502,252,774.47	2,863,750,736.47	2,863,732,566.15	2,580,100,033.20	18,170.32
GASTO DE CAPITAL	0.00	0.00	0.00	0.00	0.00	0.00
AMORTIZACIÓN DE LA DEUDA Y DISMINUCIÓN DE PASIVOS	0.00	0.00	0.00	0.00	0.00	0.00
PENSIONES Y JUBILACIONES	0.00	0.00	0.00	0.00	0.00	0.00
PARTICIPACIONES	0.00	0.00	0.00	0.00	0.00	0.00
TOTAL DEL GASTO:	2,361,497,962.00	502,252,774.47	2,863,750,736.47	2,863,732,566.15	2,580,100,033.20	18,170.32

GOBIERNO CONSTITUCIONAL DEL ESTADO DE CHIAPAS
RAMO O DEPENDENCIA: Colegio de Bachilleres de Chiapas
ESTADO ANALÍTICO DEL EJERCICIO DEL PRESUPUESTO DE EGRESOS EN CLASIFICACIÓN
ADMINISTRATIVA/ORGANISMO
DEL 1 DE ENERO AL 31 DE DICIEMBRE DE 2017

(Pesos)

RPA-3

CONCEPTO	PRESUPUESTO DE EGRESOS					SUBEJERCICIO
	APROBADO	AMPLIACIONES - REDUCCIONES	MODIFICADO	DEVENGADO	PAGADO	
TOTAL	2,361,497,962.00	502,486,721.15	2,863,984,683.15	2,863,964,840.53	2,580,332,307.58	19,842.62
ENTIDADES PARAESTATALES Y FIDEICOMISOS NO EMPRESARIALES Y NO FINANCIEROS	2,361,497,962.00	502,486,721.15	2,863,984,683.15	2,863,964,840.53	2,580,332,307.58	19,842.62
Colegio de Bachilleres de Chiapas	2,361,497,962.00	502,486,721.15	2,863,984,683.15	2,863,964,840.53	2,580,332,307.58	19,842.62

GOBIERNO CONSTITUCIONAL DEL ESTADO DE CHIAPAS
RAMO O DEPENDENCIA: Colegio de Bachilleres de Chiapas
ESTADO ANALÍTICO DEL EJERCICIO DEL PRESUPUESTO DE EGRESOS EN CLASIFICACIÓN
ADMINISTRATIVA/PODERES
DEL 1 DE ENERO AL 31 DE DICIEMBRE DE 2017

(Pesos)

RPA-4

CONCEPTO	PRESUPUESTO DE EGRESOS					SUBEJERCICIO
	APROBADO	AMPLIACIONES - REDUCCIONES	MODIFICADO	DEVENGADO	PAGADO	
PODER EJECUTIVO	NO APLICA					
PODER LEGISLATIVO	NO APLICA					
PODER JUDICIAL	NO APLICA					
ORGANOS AUTONOMOS	NO APLICA					

ESTADO ANALÍTICO DEL EJERCICIO DEL PRESUPUESTO DE EGRESOS CLASIFICACIÓN FUNCIONAL (FINALIDAD Y FUNCIÓN)
DEL 1 DE ENERO AL 31 DE DICIEMBRE DE 2017

(Pesos)

RPA-6

FI	FU	CONCEPTO	EGRESOS					SUB EJERCICIO
			APROBADO	AMPLIACIONES - REDUCCIONES	MODIFICADO	DEVENGADO	PAGADO	
2		Desarrollo Social	2,361,497,962.00	502,486,721.15	2,863,984,683.15	2,863,964,840.53	2,580,332,307.58	19,842.62
	2.5	Educación	2,361,497,962.00	502,486,721.15	2,863,984,683.15	2,863,964,840.53	2,580,332,307.58	19,842.62
TOTAL DEL GASTO:			2,361,497,962.00	502,486,721.15	2,863,984,683.15	2,863,964,840.53	2,580,332,307.58	19,842.62

SISTEMA CONTABLE 2017
ENDEUDAMIENTO NETO
DEL 1o. DE ENERO AL 31 DE DICIEMBRE DE 2017

Fecha: Página 1 de 1
09/02/2018

IDENTIFICACIÓN DE CRÉDITO O INSTRUMENTO	CONTRATACIÓN/ COLOCACIÓN	AMORTIZACIÓN	ENDEUDAMIENTO NETO
CRÉDITOS BANCARIOS			

TOTAL CRÉDITOS BANCARIOS

OTROS INSTRUMENTOS DE DEUDA

NO APLICA

TOTAL OTROS INSTRUMENTOS DE DEUDA

TOTAL

SISTEMA CONTABLE 2017
INTERESES DE LA DEUDA
DEL 1o. DE ENERO AL 31 DE DICIEMBRE DE 2017

Fecha: Página 1 de 1
09/02/2018

IDENTIFICACIÓN DE CRÉDITO O INSTRUMENTO	DEVENGADO	PAGADO
CRÉDITOS BANCARIOS		

TOTAL DE INTERESES DE CRÉDITOS BANCARIOS

OTROS INSTRUMENTOS DE DEUDA		
-----------------------------	--	--

TOTAL DE INTERESES DE OTROS INSTRUMENTOS DE DEUDA

TOTAL

NO APLICA

GOBIERNO DEL ESTADO DE CHIAPAS
RAMO O DEPENDENCIA: Colegio de Bachilleres de Chiapas
GASTO POR CATEGORÍA PROGRAMÁTICA

DEL 1 DE ENERO AL 31 DE DICIEMBRE DE 2017

(Pesos)

RPA-7

CONCEPTO	PRESUPUESTO DE EGRESOS					SUBEJERCICIO
	APROBADO	AMPLIACIONES - REDUCCIONES	MODIFICADO	DEVENGADO	PAGADO	
Programas	2,361,497,962.00	502,486,721.15	2,863,984,683.15	2,863,964,840.53	2,580,332,307.58	19,842.62
Subsidios: Sector Social y Privado o Entidades Federativas y Municipios	0.00	0.00	0.00	0.00	0.00	0.00
Otros Subsidios	0.00	0.00	0.00	0.00	0.00	0.00
Sujetos a Reglas de Operación	0.00	0.00	0.00	0.00	0.00	0.00
Desempeño de las Funciones	2,361,497,962.00	502,486,721.15	2,863,984,683.15	2,863,964,840.53	2,580,332,307.58	19,842.62
Específicos	0.00	0.00	0.00	0.00	0.00	0.00
Funciones de las Fuerzas Armadas (Únicamente Gobierno Federal)	0.00	0.00	0.00	0.00	0.00	0.00
Planeación, seguimiento y evaluación de políticas públicas	0.00	0.00	0.00	0.00	0.00	0.00
Prestación de Servicios Públicos	2,361,497,962.00	502,486,721.15	2,863,984,683.15	2,863,964,840.53	2,580,332,307.58	19,842.62
Promoción y fomento	0.00	0.00	0.00	0.00	0.00	0.00
Provisión de Bienes Públicos	0.00	0.00	0.00	0.00	0.00	0.00
Proyectos de inversión	0.00	0.00	0.00	0.00	0.00	0.00
Regulación y supervisión	0.00	0.00	0.00	0.00	0.00	0.00
Administrativos y de Apoyo	0.00	0.00	0.00	0.00	0.00	0.00
Apoyo a la función pública y al mejoramiento de la gestión	0.00	0.00	0.00	0.00	0.00	0.00
Apoyo al proceso presupuestario y para mejorar la eficiencia institucional	0.00	0.00	0.00	0.00	0.00	0.00
Operaciones ajenas	0.00	0.00	0.00	0.00	0.00	0.00
Compromisos	0.00	0.00	0.00	0.00	0.00	0.00
Desastres Naturales	0.00	0.00	0.00	0.00	0.00	0.00
Obligaciones de cumplimiento de resolución jurisdiccional	0.00	0.00	0.00	0.00	0.00	0.00
Obligaciones	0.00	0.00	0.00	0.00	0.00	0.00
Aportaciones a fondos de estabilización	0.00	0.00	0.00	0.00	0.00	0.00
Aportaciones a fondos de inversión y reestructura de pensiones	0.00	0.00	0.00	0.00	0.00	0.00
Aportaciones a la seguridad social	0.00	0.00	0.00	0.00	0.00	0.00
Pensiones y jubilaciones	0.00	0.00	0.00	0.00	0.00	0.00
Programas de Gasto Federalizado (Gobierno Federal)	0.00	0.00	0.00	0.00	0.00	0.00
Gasto Federalizado	0.00	0.00	0.00	0.00	0.00	0.00
Participaciones a entidades federativas y municipios	0.00	0.00	0.00	0.00	0.00	0.00
Costo financiero, deuda o apoyos a deudores y ahorradores de la banca	0.00	0.00	0.00	0.00	0.00	0.00
Adeudos de ejercicios fiscales anteriores	0.00	0.00	0.00	0.00	0.00	0.00
TOTAL DEL GASTO:	2,361,497,962.00	502,486,721.15	2,863,984,683.15	2,863,964,840.53	2,580,332,307.58	19,842.62

PROGRAMAS Y PROYECTOS DE INVERSIÓN
DEL 1 DE ENERO AL 31 DE DICIEMBRE DEL 2017

PP	PROGRAMA PRESUPUESTARIO / PROYECTO ESTRATÉGICO	MUNICIPIO / COBERTURA	PRESUPUESTO DE EGRESOS				AVANCE % DEVENGADO/ MODIFICADO
			APROBADO	MODIFICADO	DEVENGADO	PAGADO	

GRAN TOTAL

NO APLICA

INDICADORES DE RESULTADOS

Organismo Público: Colegio de Bachilleres de Chiapas

Página 1 de 1

SUBFUNCIÓN / TIPO DE PROYECTO	UNIDAD DE MEDIDA	METAS				PRESUPUESTO APROBADO (PESOS)	PRESUPUESTO MODIFICADO (PESOS)	PRESUPUESTO DEVENGADO (PESOS)	BENEFICIARIOS				
		PROGRAM. ANUAL	MODIF. ANUAL	ALCANZ. AL PERIODO	% CUMPLIM/ MODIF.				MUNICIPIO	LOCALIDAD	MUJER	HOMBRE	PERSONA
EDUCACIÓN													
EDUCACIÓN MEDIA SUPERIOR						2 361 497 962.00	2 863 984 683.15	2 863 964 840.53					
PROYECTOS INSTITUCIONALES:													
DESARROLLO INSTITUCIONAL DEL COLEGIO DE BACHILLERES DE CHIAPAS						2 361 497 962.00	2 512 495 162.27	2 512 475 319.65	Cobertura Estatal	Cobertura Estatal	50 586	54 801	105 387
Acrecentar el quehacer educativo a través de las actividades cívicas, culturales, deportivas y de salud	Actividad	2.00	2.00	2.00	100.00								
Atención a la demanda en educación media superior	Actividad	2.00	2.00	2.00	100.00								
Fortalecimiento y evaluación al desempeño del personal académico	Actividad	4.00	4.00	4.00	100.00								
Diagnosticar fortalezas y debilidades del Cobach a través del seguimiento a la evaluación de las actividades sustantivas	Actividad	1.00	1.00	1.00	100.00								
Fortalecer la infraestructura institucional	Actividad	2.00	2.00	4.00	200.00								
Eficientar la administración institucional	Actividad	1.00	1.00	1.00	100.00								
Propiciar el desarrollo de proyectos y sistemas académicos, que permitan planear y evaluar la pertinencia de planes y programas	Actividad	1.00	1.00	2.00	200.00								
Fortalecer las competencias del personal coadyuvante en el desarrollo educativo	Actividad	2.00	2.00	2.00	100.00								
Propiciar las relaciones interinstitucionales con los diversos sectores de la sociedad nacional y extranjera	Actividad	2.00	2.00	5.00	250.00								
COADYUVAR AL DESARROLLO INSTITUCIONAL DEL COLEGIO DE BACHILLERES DE CHIAPAS						0.00	144 100 000.00	144 100 000.00	Cobertura Estatal	Cobertura Estatal	50 586	54 801	105 387
Porcentaje de deserción (abandono escolar) en el Cobach	Alumno	4 200.00	4 200.00	3 150.00	75.00								
Porcentaje de cobertura en el cobach	Alumno	105 000.00	105 000.00	105 387.00	100.37								
Porcentaje de reprobación en el Cobach	Alumno	21 000.00	21 000.00	17 850.00	85.00								
SUBSIDIO DEL CONVENIO DE LOS EJERCICIOS 2015 Y 2016 DEL COLEGIO DE BACHILLERES DE CHIAPAS													
Número de actividades de gestión y aplicación de recursos para la correcta operatividad institucional	Actividad	1.00	1.00	1.00	100.00	0.00	207 389 520.88	207 389 520.88	Cobertura Estatal	Cobertura Estatal	50 586	54 801	105 387

AVANCE DE CUMPLIMIENTO DE INDICADORES ESTRATÉGICOS
ENERO - DICIEMBRE

Organismo Público: 21120070 Colegio de Bachilleres de Chiapas

Misión				
Formar jóvenes en el nivel medio superior con una educación integral, para contribuir en su proyecto de vida.				

Visión				
Ser una institución que atienda la demanda educativa con calidad y nos identifique como la mejor opción en el nivel medio superior.				

COMPORTAMIENTO DEL EJERCICIO DEL GASTO					Aprobado (A)	Modificado (B)	Devengado (C)	% Devengado C/B
Fin	F	SF	SSF	Descripción				
TOTALES					2,361,497,962.00	2,863,984,683.15	2,863,964,840.53	100.00
2				Desarrollo Social	2,361,497,962.00	2,863,984,683.15	2,863,964,840.53	100.00
	5			Educación	2,361,497,962.00	2,863,984,683.15	2,863,964,840.53	100.00
		2		Educación media superior	2,361,497,962.00	2,863,984,683.15	2,863,964,840.53	100.00
			2	Bachillerato General	2,361,497,962.00	2,863,984,683.15	2,863,964,840.53	100.00

Objetivos de Desarrollo Sostenible	
Clave	Descripción
04	Garantizar una educación inclusiva, equitativa y de calidad y promover oportunidades de aprendizaje durante toda la vida para todos.

Objetivos del Plan Nacional		
Eje	Objetivo	Descripción
3		México con Educación de Calidad.
	02	Garantizar la inclusión y la equidad en el Sistema Educativo.

Objetivos del Plan Estatal				
Eje	Tema	Pol. Púb.	Objetivo	Descripción
2	3	05		Familia Chiapaneca. Educación de Calidad. Educación media.
			01	Mejorar la calidad educativa en la educación media en el estado.

AVANCE DE CUMPLIMIENTO DE INDICADORES ESTRATÉGICOS
ENERO - DICIEMBRE

Organismo Público: 21120070 Colegio de Bachilleres de Chiapas

Estrategias del Plan Estatal		
Clave Alineación PED	No. Est.	Descripción
230501	01	Ofertar la educación media en el estado con calidad de pertinencia.
	02	Formar integralmente a los educandos en el estado.

Programa Sectorial		
Programa	Clave Alineación	Descripción
A	302230501	Programa Sectorial de Educación.

Objetivos Estratégicos		
No. Obj.	Clave Alineación	Descripción
1	302230501A	Coadyuvar a mejorar la educación media superior en el estado.

AVANCE DE CUMPLIMIENTO DE INDICADORES ESTRATÉGICOS
ENERO - DICIEMBRE

Organismo Público: 21120070 Colegio de Bachilleres de Chiapas

Indicadores Estratégicos														
No. Obj	No. Ind	Tipo y Dimensión	Unidad de Medida	Nombre del Indicador	Descripción Cualitativa (Numerador / Denominador)	Año y Valor de Línea Base	Denominador (A)	Total Numerador	Programado (B)				Avances	
									Modificado (C)				Efic. del Ejer. D/C	Meta Indic. D/A
									Alcanzado (D)					
									Trimestres					
				I	II	III	IV							
1	1	Estratégico Eficacia	Alumno	Porcentaje de Eficiencia Terminal en el Cobach.	Número de alumnos egresados. / Total de alumnos inscritos tres años atras.	2017 23,870.00	34,593.00	23,870.00	0.00	0.00	0.00	23,870.00	107.79%	74.38%
								23,870.00	0.00	0.00	0.00	23,870.00		
								25,730.00	0.00	0.00	0.00	25,730.00		
1	2	Estratégico Eficacia	Alumno	Porcentaje de absorción en el Cobach.	Población inscrita al inicio del ciclo escolar de nuevo ingreso. / Egresados de secundaria del ciclo anterior inmediato.	2017 35,000.00	88,992.00	35,000.00	0.00	0.00	0.00	35,000.00	98.94%	38.91%
								35,000.00	0.00	0.00	0.00	35,000.00		
								34,629.00	0.00	0.00	0.00	34,629.00		
1	3	Estratégico Eficacia	Alumno	Porcentaje de reprobación en el Cobach.	Número de alumnos reprobados. / Total de alumnos inscritos.	2017 21,000.00	105,000.00	21,000.00	0.00	0.00	0.00	21,000.00	85.00%	17.00%
								21,000.00	0.00	0.00	0.00	21,000.00		
								17,850.00	0.00	0.00	0.00	17,850.00		
1	4	Estratégico Eficacia	Alumno	Porcentaje de deserción (abandono escolar) en el Cobach.	Número de alumnos que abandonan sus estudios en el Cobach. / Total de alumnos inscritos.	2017 4,200.00	105,000.00	4,200.00	0.00	0.00	0.00	4,200.00	75.00%	3.00%
								4,200.00	0.00	0.00	0.00	4,200.00		
								3,150.00	0.00	0.00	0.00	3,150.00		
1	5	Estratégico Eficacia	Alumno	Porcentaje de Cobertura en el Cobach.	Número de alumnos matriculados en el Cobach. / Total de alumnos matriculados en educación media superior.	2017 105,000.00	236,630.00	105,000.00	0.00	0.00	0.00	105,000.00	100.37%	44.54%
								105,000.00	0.00	0.00	0.00	105,000.00		
								105,387.00	0.00	0.00	0.00	105,387.00		
Productos y Servicios							Clientes y Usuarios							
Impartición de la educación media superior.							Alumnos, profesores, servidores públicos.							

SISTEMA CONTABLE 2017
INDICADORES DE POSTURA FISCAL
DEL 1o. DE ENERO AL 31 DE DICIEMBRE DE 2017

Fecha: Página 1 de 1
09/02/2018

CONCEPTO	ESTIMADO	DEVENGADO	PAGADO
I. Ingresos Presupuestarios	2,368,997,962.00	2,896,739,726.87	2,896,739,726.87
Ingresos del Gobierno de la Entidad Federativa	0.00	0.00	0.00
Ingresos del Sector Paraestatal	2,368,997,962.00	2,896,739,726.87	2,896,739,726.87
II. Egresos Presupuestarios	2,361,497,962.00	2,863,964,840.53	2,580,332,307.58
Egresos del Gobierno de la Entidad Federativa	0.00	0.00	0.00
Egresos del Sector Paraestatal	2,361,497,962.00	2,863,964,840.53	2,580,332,307.58
III. Balance Presupuestario (Superávit o Déficit) (III = I - II)	7,500,000.00	32,774,886.34	316,407,419.29

CONCEPTO	ESTIMADO	DEVENGADO	PAGADO
III. Balance Presupuestario (Superávit o Déficit)	7,500,000.00	32,774,886.34	316,407,419.29
IV. Intereses, Comisiones y Gastos de la Deuda	0.00	0.00	0.00
V. Balance Primario (Superávit o Déficit) (V = III - IV)	7,500,000.00	32,774,886.34	316,407,419.29

CONCEPTO	ESTIMADO	DEVENGADO	PAGADO
A. Financiamiento	0.00	0.00	0.00
B. Amortización de la Deuda	0.00	0.00	0.00
C. Endeudamiento o Desendeudamiento (C= A - B)	0.00	0.00	0.00

SISTEMA CONTABLE 2017
RELACIÓN DE CUENTAS BANCARIAS PRODUCTIVAS ESPECÍFICAS
DEL 1o. DE ENERO AL 31 DE DICIEMBRE DE 2017

Página 1 de 1

Fecha:

16/02/2018

DATOS DE LA CUENTA BANCARIA

FONDO, PROGRAMA O CONVENIO	INSTITUCIÓN BANCARIA	NÚMERO DE CUENTA	TIPO DE CUENTA
Colegio de Bachilleres de Chiapas /Recursos Federales	BANORTE, S.A.	0469898853	Cuenta Otros Convenios y Subsidios
Cobach Programa U080 Apoyo a Centros y Organizaciones de Educacion B.	BANORTE, S.A.	0317954878	Cuenta Otros Convenios y Subsidios
COBACH Apoyo Financiero Extraordinario No Regularizable Programa Presupuestario U080 Apoyo a Centros y Organismos de Educación 400 mdp.	BANORTE, S.A.	0335153590	Cuenta Otros Convenios y Subsidios
COBACH - ADMINISTRADORA 2016	BANORTE, S.A.	0417610261	Cuenta Otros Convenios y Subsidios
COBACH Apoyo Financiero Extraordinario No Regularizable Programa Presupuestario U080 Apoyo A Centros y Organizaciones De Educación 1,200 MDP	BANORTE, S.A.	0362543553	Cuenta Otros Convenios y Subsidios
COBACH Apoyo Financiero Extraordinario No Regularizable Programa Presupuestario U-080 Apoyo a Centros y Organizaciones De Educación 35.3 MDP	BANORTE, S.A.	0366866821	Cuenta Otros Convenios y Subsidios
COBACH Apoyo Financiero Extraordinario No Regularizable Programa Presupuestario U-080 Apoyo a Centros y Organizaciones De Educación 96.7 MDP	BANORTE, S.A.	0366866830	Cuenta Otros Convenios y Subsidios

SISTEMA CONTABLE 2017
RELACIÓN DE ESQUEMAS BURSÁTILES Y COBERTURAS FINANCIERAS
DEL 1o. DE ENERO AL 31 DE DICIEMBRE DE 2017

Página 1 de 1
Fecha: 09/02/2018

RELACIÓN DE ESQUEMAS BURSÁTILES Y DE COBERTURAS FINANCIERAS

NO APLICA

EJERCICIO Y DESTINO DE GASTO FEDERALIZADO Y REINTEGROS
DEL 1o. DE ENERO AL 31 DE DICIEMBRE DE 2017

Página 1 de 1

PROGRAMA O FONDO	DESTINO DE LOS RECURSOS	DEVENGADO	PAGADO	REINTEGRO
5933 05 Subsidios Para Organismos Descentralizados Estatales (Ramo 11 - U006)	Cobertura Estatal	1 496 421 671	1 404 182 512	19 843
5933 29 Apoyos a Centros y Organizaciones de Educación (Ramo 11 - U080)	Cobertura Estatal	256 942 267	230 393 486	0
5933 34 Fortalecimiento Financiero (Ramo 23 - U130)	Cobertura Estatal	32 383 924	0	0
TOTAL		1 785 747 862	1 634 575 998	19 843

Concepto	31 de diciembre de 2017	31 de diciembre de 2016	Concepto	31 de diciembre de 2017	31 de diciembre de 2016
ACTIVO			PASIVO		
Activo Circulante			Pasivo Circulante		
Efectivo y Equivalentes	506,141,509.44	457,830,802.53	Cuentas por Pagar a Corto Plazo	283,901,201.96	208,355,608.47
Efectivo			Servicios Personales por Pagar a Corto Plazo	46,984,125.03	9,576,762.71
Bancos/Tesorería			Proveedores por Pagar a Corto Plazo	79,752,287.81	3,957,411.44
Bancos/Dependencias y Otros	9,301,714.25	9,131,424.94	Contratistas por Obras Públicas por Pagar a Corto Plazo		
Inversiones Temporales (Hasta 3 Meses)			Participaciones y Aportaciones por Pagar a Corto Plazo		
Fondos con Afectación Específica	496,760,120.11	448,619,702.51	Transferencias Otorgadas por Pagar a Corto Plazo		
Depósitos de Fondos de Terceros en Garantía y/o Administración	79,675.08	79,675.08	Intereses, Comisiones y Otros Gastos de la Deuda Pública por Pagar a Corto Plazo		
Otros Efectivos y Equivalentes			Retenciones y Contribuciones por Pagar a Corto Plazo	157,164,789.12	194,759,435.66
Derechos a Recibir Efectivo o Equivalentes	355,021.75	549,977.96	Devoluciones de la Ley de Ingresos por Pagar a Corto Plazo		
Inversiones Financieras de Corto Plazo			Otras Cuentas por Pagar a Corto Plazo		61,998.66
Cuentas por Cobrar a Corto Plazo	282,510.67	534,084.96	Documentos por Pagar a Corto Plazo	0.00	0.00
Deudores Diversos por Cobrar a Corto Plazo		15,893.00	Documentos Comerciales por Pagar a Corto Plazo		
Ingresos por Recuperar a Corto Plazo	72,511.08		Documentos con Contratistas por Obras Públicas por Pagar a Corto Plazo		
Deudores por Anticipos de la Tesorería a Corto Plazo			Otros Documentos por Pagar a Corto Plazo		
Préstamos Otorgados a Corto Plazo			Porción a Corto Plazo de la Deuda Pública a Largo Plazo	0.00	0.00
Otros Derechos a Recibir Efectivo o Equivalentes a Corto Plazo			Porción a Corto Plazo de la Deuda Pública		
Derechos a Recibir Bienes o Servicios	0.00	0.00	Porción a Corto Plazo de Arrendamiento Financiero		
Anticipos a Proveedores por Adquisición de Bienes y Prestación de Servicios a Corto Plazo			Títulos y Valores a Corto Plazo	0.00	0.00
Anticipo a Proveedores por Adquisición de Bienes Inmuebles y Muebles a Corto Plazo			Pasivos Diferidos a Corto Plazo	0.00	0.00
Anticipo a Proveedores por Adquisición de Bienes Intangibles a Corto Plazo			Ingresos Cobrados por Adelantado a Corto Plazo		
Anticipo a Contratistas por Obras Públicas a Corto Plazo			Intereses Cobrados por Adelantado a Corto Plazo		
Otros Derechos a Recibir Bienes o Servicios a Corto Plazo			Otros Pasivos Diferidos a Corto Plazo		
Inventarios	0.00	0.00	Fondos y Bienes de Terceros en Garantía y/o Administración a Corto Plazo	0.00	0.00
Inventario de Mercancías para Venta			Fondos en Garantía a Corto Plazo		
Inventario de Mercancías Terminadas			Fondos en Administración a Corto Plazo		
Inventario de Mercancías en Proceso de Elaboración			Fondos Contingentes a Corto Plazo		
Inventario de Materias Primas, Materiales y Suministros para Producción			Fondos de Fideicomisos, Mandatos y Contratos Análogos a Corto Plazo		
Bienes en Tránsito			Otros Fondos de Terceros en Garantía y/o Administración a Corto Plazo		
Almacenes	31,495,966.57	14,805,775.33	Valores y Bienes en Garantía a Corto Plazo		
Estimación por Pérdida o Deterioro de Activos Circulantes	0.00	0.00	Provisiones a Corto Plazo	0.00	0.00
Estimaciones para Cuentas Incobrables por Derechos a Recibir Efectivo o Equivalentes			Provisión para Demandas y Juicios a Corto Plazo		
Estimación por Deterioro de Inventarios			Provisión para Contingencias a Corto Plazo		
Otros Activos Circulantes	0.00	0.00	Otras Provisiones a Corto Plazo		
Valores en Garantía			Otros Pasivos a Corto Plazo	29,166.08	15,520.39
Bienes en Garantía (excluye depósitos de fondos)			Ingresos por Clasificar		
Bienes Derivados de Embargos, Decomisos, Aseguramientos y Dación en Pago			Recaudación por Participar		
Adquisición con Fondos de Terceros			Otros Pasivos Circulantes	29,166.08	15,520.39
Total de Activos Circulantes	537,992,497.76	473,186,555.82	Total de Pasivos Circulantes	283,930,368.04	208,371,128.86
Activo No Circulante			Pasivo No Circulante		
Inversiones Financieras a Largo Plazo			Cuentas por Pagar a Largo Plazo		
Derechos a Recibir Efectivo o Equivalentes a Largo Plazo	466,408.13	130,142.76	Documentos por Pagar a Largo Plazo		
Bienes Inmuebles, Infraestructura y Construcciones en Proceso	335,260,554.31	335,260,554.31	Deuda Pública a Largo Plazo		
Bienes Muebles	139,224,515.22	138,389,509.28	Pasivos Diferidos a Largo Plazo		
Activos Intangibles	835,200.00	1,530,701.20	Fondos y Bienes de Terceros en Garantía y/o Administración a Largo Plazo	125,310,560.17	135,343,456.47
Depreciación, Deterioro y Amortización Acumulada de Bienes	(46,826,778.95)	(41,691,590.63)	Provisiones a Largo Plazo	110,576,428.06	110,497,742.84
Activos Diferidos		191,187,447.54	Total de Pasivos No Circulantes	235,886,988.23	245,841,199.31
Estimación por Pérdida o Deterioro de Activos no Circulantes			Total del Pasivo	519,817,356.27	454,212,328.17
Otros Activos no Circulantes			HACIENDA PÚBLICA / PATRIMONIO		
Total de Activos No Circulantes	428,959,898.71	624,806,764.46	Hacienda Pública/Patrimonio Contribuido	130,671,123.19	129,984,877.69
Total del Activo	966,952,396.47	1,097,993,320.28	Aportaciones		
			Donaciones de Capital	130,671,123.19	129,984,877.69
			Actualización de la Hacienda Pública/Patrimonio		
			Hacienda Pública/Patrimonio Generado	316,463,917.01	513,796,114.42
			Resultados del Ejercicio (Ahorro/Desahorro)	30,320,027.51	75,198,328.64
			Resultados de Ejercicios Anteriores	286,143,889.50	438,597,785.78
			Revalúos		
			Reservas		
			Rectificaciones de Resultados de Ejercicios Anteriores		
			Exceso o Insuficiencia en la Actualización de la Hacienda Pública/Patrimonio	0.00	0.00
			Resultado por Posición Monetaria		
			Resultado por Tenencia de Activos no Monetarios		
Total de Activos No Circulantes	428,959,898.71	624,806,764.46	Total Hacienda Pública/Patrimonio	447,135,040.20	643,780,992.11
Total del Activo	966,952,396.47	1,097,993,320.28	Total del Pasivo y Hacienda Pública/Patrimonio	966,952,396.47	1,097,993,320.28

COLEGIO DE BACHILLERES DE CHIAPAS

SISTEMA CONTABLE 2017

INFORME ANALÍTICO DE LA DEUDA PÚBLICA Y OTROS PASIVOS
DEL 1o. DE ENERO AL 31 DE DICIEMBRE DE 2017

Página 1 de 1

Fecha: 09/02/2018

LDF-2

Denominación de la Deuda Pública y Otros Pasivos	Saldo al 31 de diciembre de 2016	Disposiciones del Período	Amortizaciones del Período	Revaluaciones, Reclasificaciones y Otros Ajustes	Saldo Final del Período	Pago de Intereses del Período	Pago de Comisiones y demás costos asociados durante el Período
Deuda Pública	0.00	0.00	0.00	0.00	0.00	0.00	0.00
Corto Plazo	0.00	0.00	0.00	0.00	0.00	0.00	0.00
Instituciones de Crédito							
Títulos y Valores							
Arrendamientos Financieros							
Largo Plazo	0.00	0.00	0.00	0.00	0.00		
Instituciones de Crédito							
Títulos y Valores							
Arrendamientos Financieros							
Otros Pasivos	15,520.39				29,166.08		
Total de la Deuda Pública y Otros Pasivos	15,520.39	0.00	0.00	0.00	29,166.08	0.00	0.00

Deuda Contingente (Informativo)

Valor de Instrumentos Bono Cupón Cero (Informativo)

Instrumento Bono Cupón Cero 1, Banobras
Instrumento Bono Cupón Cero 2, Banobras

Obligaciones a Corto Plazo	Monto Contratado	Plazo Pactado	Tasa de Interés	Comisiones y Costos Relacionados	Tasa Efectiva

Obligaciones a Corto Plazo (Informativo)

Interacciones, S.A.

SISTEMA CONTABLE 2017
INFORME ANALÍTICO DE OBLIGACIONES DIFERENTES DE FINANCIAMIENTOS
DEL 1o. DE ENERO AL 31 DE DICIEMBRE DE 2017

Fecha:

Página 1 de 1
09/02/2018
LDF-3

DENOMINACIÓN DE LAS OBLIGACIONES DIFERENTES DE FINANCIAMIENTO	FECHA DEL CONTRATO	FECHA DE INICIO DE OPERACIÓN DEL PROYECTO	FECHA DE VENCIMIENTO	MONTO DE LA INVERSIÓN PACTADO	PLAZO PACTADO	MONTO PROMEDIO MENSUAL DEL PAGO DE LA CONTRAPRESTACIÓN	MONTO PROMEDIO MENSUAL DEL PAGO DE LA CONTRAPRESTACIÓN CORRESPONDIENTE AL PAGO DE INVERSIÓN	MONTO PAGADO DE LA INVERSIÓN AL 31 DE DICIEMBRE DE 2017	MONTO PAGADO DE LA INVERSIÓN ACTUALIZADO AL 31 DE DICIEMBRE DE 2017	SALDO PENDIENTE POR PAGAR DE LA INVERSIÓN AL 31 DE DICIEMBRE DE 2017
---	--------------------	---	----------------------	-------------------------------	---------------	--	---	---	---	--

APP'S

APP 1
APP 2
APP 3
APP XX

Otros instrumentos

Otro instrumento 1
Otro instrumento 2
Otro instrumento 3
Otro instrumento XX

**Total de Obligaciones
Diferentes de Financiamiento**



NO APLICA

SISTEMA CONTABLE 2017
BALANCE PRESUPUESTARIO

Página 1 de 1

Fecha: 09/02/2018

DEL 1o. DE ENERO AL 31 DE DICIEMBRE DE 2017

LDF 4

CONCEPTO	ESTIMADO/APROBADO	DEVENGADO	RECAUDADO/PAGADO
Ingresos Totales	2,368,997,962.00	2,894,778,268.88	2,894,778,268.88
Ingresos de Libre Disposición	1,092,512,577.00	1,111,025,353.73	1,111,025,353.73
Transferencias Federales Etiquetadas	1,276,485,385.00	1,783,752,915.15	1,783,752,915.15
Financiamiento Neto	0.00	0.00	0.00
Egresos Presupuestarios	2,361,497,962.00	2,863,964,840.53	2,580,332,307.58
Gasto No Etiquetado (sin incluir Amortización de la Deuda Pública)	1,085,012,577.00	1,078,270,310.01	945,756,309.35
Gasto Etiquetado (sin incluir Amortización de la Deuda Pública)	1,276,485,385.00	1,785,694,530.52	1,634,575,998.23
Remanentes del Ejercicio Anterior		1,958,773.82	57,437.20
Remanentes de Ingresos de Libre Disposición aplicados en el periodo		0.00	0.00
Remanentes de Transferencias Federales Etiquetadas aplicados en el periodo		1,958,773.82	57,437.20
Balance Presupuestario	7,500,000.00	32,772,202.17	314,503,398.50
Balance Presupuestario sin Financiamiento Neto	7,500,000.00	32,772,202.17	314,503,398.50
Balance Presupuestario sin Financiamiento Neto y sin Remanentes del Ejercicio Anterior	7,500,000.00	30,813,428.35	314,445,961.30

CONCEPTO	APROBADO	DEVENGADO	PAGADO
Intereses, Comisiones y Gastos de la Deuda	0.00	0.00	0.00
Intereses, Comisiones y Gastos de la Deuda con Gasto No Etiquetado	0.00	0.00	0.00
Intereses, Comisiones y Gastos de la Deuda con Gasto Etiquetado	0.00	0.00	0.00
Balance Primario	7,500,000.00	30,813,428.35	314,445,961.30

CONCEPTO	ESTIMADO/APROBADO	DEVENGADO	RECAUDADO/PAGADO
Financiamiento	0.00	0.00	0.00
Financiamiento con Fuente de Pago de Ingresos de Libre Disposición	0.00	0.00	0.00
Financiamiento con Fuente de Pago de Transferencias Federales Etiquetadas	0.00	0.00	0.00
Amortización de la Deuda	0.00	0.00	0.00
Amortización de la Deuda Pública con Gasto No Etiquetado	0.00	0.00	0.00
Amortización de la Deuda Pública con Gasto Etiquetado	0.00	0.00	0.00
Financiamiento Neto	0.00	0.00	0.00

CONCEPTO	ESTIMADO/APROBADO	DEVENGADO	RECAUDADO/PAGADO
Ingresos de Libre Disposición	1,092,512,577.00	1,111,025,353.73	1,111,025,353.73
Financiamiento Neto con Fuente de Pago de Ingresos de Libre Disposición	0.00	0.00	0.00
Financiamiento con Fuente de Pago de Ingresos de Libre Disposición	0.00	0.00	0.00
Amortización de la Deuda Pública con Gasto No Etiquetado	0.00	0.00	0.00
Gasto No Etiquetado (sin incluir amortización de la Deuda Pública)	1,085,012,577.00	1,078,270,310.01	945,756,309.35
Remanentes de Ingresos de Libre Disposición aplicados en el periodo		0.00	0.00
Balance Presupuestario de Recursos Disponibles	7,500,000.00	32,755,043.72	165,269,044.38
Balance Presupuestario de Recursos Disponibles sin Financiamiento Neto	7,500,000.00	32,755,043.72	165,269,044.38

CONCEPTO	ESTIMADO/APROBADO	DEVENGADO	RECAUDADO/PAGADO
Transferencias Federales Etiquetadas	1,276,485,385.00	1,783,752,915.15	1,783,752,915.15
Financiamiento Neto con fuente de Pago de Transferencias Federales Etiquetadas	0.00	0.00	0.00
Financiamiento con Fuente de Pago de Transferencias Federales Etiquetadas	0.00	0.00	0.00
Amortización de la Deuda Pública con Gasto Etiquetado	0.00	0.00	0.00
Gasto Etiquetado (sin incluir Amortización de la Deuda)	1,276,485,385.00	1,785,694,530.52	1,634,575,998.23
Remanentes de Transferencias Federales Etiquetadas aplicados en el periodo		1,958,773.82	57,437.20
Balance Presupuestario de Recursos Etiquetados	0.00	17,158.45	149,234,354.12
Balance Presupuestario de Recursos Etiquetados sin Financiamiento Neto	0.00	17,158.45	149,234,354.12

NOMBRE DEL ENTE PÚBLICO : Colegio de Bachilleres de Chiapas
Estado Analítico del Ejercicio del Presupuesto de Egresos Detallado – LDF 6a.
Clasificación por Objeto del Gasto (Capítulo y Concepto)

Del 1 de Enero al 31 de diciembre de 2017

(PESOS)

Concepto	Egresos					Subejercicio
	Aprobado	Ampliaciones / Reducciones	Modificado	Devengado	Pagado	
b5) Productos Químicos, Farmacéuticos y de Laboratorio.	0.00	0.00	0.00	0.00	0.00	0.00
b6) Combustibles, Lubricantes y Aditivos.	0.00	0.00	0.00	0.00	0.00	0.00
b7) Vestuario, Blancos, Prendas de Protección y Artículos Deportivos.	0.00	0.00	0.00	0.00	0.00	0.00
b8) Materiales y Suministros para Seguridad.	0.00	0.00	0.00	0.00	0.00	0.00
b9) Herramientas, Refacciones y Accesorios Menores.	0.00	0.00	0.00	0.00	0.00	0.00
C. Servicios Generales.	0.00	0.00	0.00	0.00	0.00	0.00
c1) Servicios Básicos.	0.00	0.00	0.00	0.00	0.00	0.00
c2) Servicios de Arrendamiento.	0.00	0.00	0.00	0.00	0.00	0.00
c3) Servicios Profesionales, Científicos, Técnicos y Otros Servicios.	0.00	0.00	0.00	0.00	0.00	0.00
c4) Servicios Financieros, Bancarios y Comerciales.	0.00	0.00	0.00	0.00	0.00	0.00
c5) Servicios de Instalación, Reparación, Mantenimiento y Conservación.	0.00	0.00	0.00	0.00	0.00	0.00
c6) Servicios de Comunicación Social y Publicidad.	0.00	0.00	0.00	0.00	0.00	0.00
c7) Servicios de Traslado y Viáticos.	0.00	0.00	0.00	0.00	0.00	0.00
c8) Servicios Oficiales.	0.00	0.00	0.00	0.00	0.00	0.00
c9) Otros Servicios Generales.	0.00	0.00	0.00	0.00	0.00	0.00
D. Transferencias, Asignaciones, Subsidios y Otras Ayudas.	1,276,485,385.00	509,228,988.14	1,785,714,373.14	1,785,694,530.52	1,634,575,998.23	19,842.62
d1) Transferencias Internas y Asignaciones al Sector Público.	1,276,485,385.00	509,228,988.14	1,785,714,373.14	1,785,694,530.52	1,634,575,998.23	19,842.62
d2) Transferencias al Resto del Sector Público.	0.00	0.00	0.00	0.00	0.00	0.00
d3) Subsidios y Subvenciones.	0.00	0.00	0.00	0.00	0.00	0.00
d4) Ayudas Sociales.	0.00	0.00	0.00	0.00	0.00	0.00
d5) Pensiones y Jubilaciones.	0.00	0.00	0.00	0.00	0.00	0.00
d6) Transferencias a Fideicomisos, Mandatos y Otros Análogos.	0.00	0.00	0.00	0.00	0.00	0.00
d7) Transferencias a la Seguridad Social	0.00	0.00	0.00	0.00	0.00	0.00
d8) Donativos	0.00	0.00	0.00	0.00	0.00	0.00
d9) Transferencias al Exterior.	0.00	0.00	0.00	0.00	0.00	0.00
E. Bienes Muebles, Inmuebles e Intangibles.	0.00	0.00	0.00	0.00	0.00	0.00
e1) Mobiliario y Equipo de Administración.	0.00	0.00	0.00	0.00	0.00	0.00
e2) Mobiliario y Equipo Educativo y Recreativo.	0.00	0.00	0.00	0.00	0.00	0.00
e3) Equipo e Instrumental Médico y de Laboratorio.	0.00	0.00	0.00	0.00	0.00	0.00
e4) Vehículos y Equipo de Transporte.	0.00	0.00	0.00	0.00	0.00	0.00
e5) Equipo de Defensa y Seguridad.	0.00	0.00	0.00	0.00	0.00	0.00
e6) Maquinaria, Otros Equipos y Herramientas.	0.00	0.00	0.00	0.00	0.00	0.00
e7) Activos Biológicos.	0.00	0.00	0.00	0.00	0.00	0.00
e8) Bienes Inmuebles.	0.00	0.00	0.00	0.00	0.00	0.00
e9) Activos Intangibles.	0.00	0.00	0.00	0.00	0.00	0.00
F. Inversión Pública.	0.00	0.00	0.00	0.00	0.00	0.00
f1) Obra Pública en Bienes de Dominio Público.	0.00	0.00	0.00	0.00	0.00	0.00
f2) Obra Pública en Bienes Propios.	0.00	0.00	0.00	0.00	0.00	0.00
f3) Proyectos Productivos y Acciones de Fomento	0.00	0.00	0.00	0.00	0.00	0.00
G. Inversiones Financieras y Otras Provisiones.	0.00	0.00	0.00	0.00	0.00	0.00
g1) Inversiones para el Fomento de Actividades Productivas	0.00	0.00	0.00	0.00	0.00	0.00
g2) Acciones y Participaciones de Capital	0.00	0.00	0.00	0.00	0.00	0.00
g3) Compra de Títulos y Valores	0.00	0.00	0.00	0.00	0.00	0.00
g4) Concesión de Préstamos.	0.00	0.00	0.00	0.00	0.00	0.00
g5) Inversiones en Fideicomisos, Mandatos y Otros Análogos.	0.00	0.00	0.00	0.00	0.00	0.00
Fideicomiso de Desastres Naturales (informativo)						
g6) Otras Inversiones Financieras	0.00	0.00	0.00	0.00	0.00	0.00
g7) Provisiones para Contingencias y Otras Erogaciones Especiales.	0.00	0.00	0.00	0.00	0.00	0.00
H. Participaciones y Aportaciones.	0.00	0.00	0.00	0.00	0.00	0.00
h1) Participaciones.	0.00	0.00	0.00	0.00	0.00	0.00
h2) Aportaciones.	0.00	0.00	0.00	0.00	0.00	0.00
h3) Convenios.	0.00	0.00	0.00	0.00	0.00	0.00
I. Deuda Pública.	0.00	0.00	0.00	0.00	0.00	0.00
i1) Amortización de la Deuda Pública.	0.00	0.00	0.00	0.00	0.00	0.00
i2) Intereses de la Deuda Pública.	0.00	0.00	0.00	0.00	0.00	0.00
i3) Comisiones de la Deuda Pública.	0.00	0.00	0.00	0.00	0.00	0.00
i4) Gastos de la Deuda Pública.	0.00	0.00	0.00	0.00	0.00	0.00
i5) Costo por Coberturas.	0.00	0.00	0.00	0.00	0.00	0.00
i6) Apoyos Financieros.	0.00	0.00	0.00	0.00	0.00	0.00
i7) Adeudos de Ejercicios Fiscales Anteriores (ADEFAS).	0.00	0.00	0.00	0.00	0.00	0.00
III. Total de Egresos	2,361,497,962.00	502,486,721.15	2,863,984,683.15	2,863,964,840.53	2,580,332,307.58	19,842.62

NOMBRE DEL ENTE PÚBLICO : Colegio de Bachilleres de Chiapas
Estado Analítico del Ejercicio del Presupuesto de Egresos Detallado – LDF 6b.

Clasificación Administrativa

Del 1 de Enero al 31 de diciembre de 2017
(PESOS)

Concepto	Egresos					Subejercicio
	Aprobado	Ampliaciones / Reducciones	Modificado	Devengado	Pagado	
I. Gasto No Etiquetado	1,085,012,577.00	-6,742,266.99	1,078,270,310.01	1,078,270,310.01	945,756,309.35	0.00
E. Entidades Paraestatales y Fideicomisos No Empresariales y No Financieros	1,085,012,577.00	-6,742,266.99	1,078,270,310.01	1,078,270,310.01	945,756,309.35	0.00
Colegio de Bachilleres de Chiapas	1,085,012,577.00	-6,742,266.99	1,078,270,310.01	1,078,270,310.01	945,756,309.35	0.00
II. Gasto Etiquetado	1,276,485,385.00	509,228,988.14	1,785,714,373.14	1,785,694,530.52	1,634,575,998.23	19,842.62
E. Entidades Paraestatales y Fideicomisos No Empresariales y No Financieros	1,276,485,385.00	509,228,988.14	1,785,714,373.14	1,785,694,530.52	1,634,575,998.23	19,842.62
Colegio de Bachilleres de Chiapas	1,276,485,385.00	509,228,988.14	1,785,714,373.14	1,785,694,530.52	1,634,575,998.23	19,842.62
III. Total de Egresos	2,361,497,962.00	502,486,721.15	2,863,984,683.15	2,863,964,840.53	2,580,332,307.58	19,842.62

NOMBRE DEL ENTE PÚBLICO : Colegio de Bachilleres de Chiapas

Estado Analítico del Ejercicio del Presupuesto de Egresos Detallado – LDF 6c.

Clasificación Funcional (Finalidad y Función)

Del 1 de Enero al 31 de diciembre de 2017

(PESOS)

Concepto	Egresos					Subejercicio
	Aprobado	Ampliaciones / Reducciones	Modificado	Devengado	Pagado	
I. Gasto No Etiquetado	1,085,012,577.00	-6,742,266.99	1,078,270,310.01	1,078,270,310.01	945,756,309.35	0.00
A. Gobierno	0.00	0.00	0.00	0.00	0.00	0.00
a1) Legislación	0.00	0.00	0.00	0.00	0.00	0.00
a2) Justicia	0.00	0.00	0.00	0.00	0.00	0.00
a3) Coordinación de la política de gobierno	0.00	0.00	0.00	0.00	0.00	0.00
a4) Relaciones exteriores	0.00	0.00	0.00	0.00	0.00	0.00
a5) Asuntos financieros y hacendarios	0.00	0.00	0.00	0.00	0.00	0.00
a6) Seguridad Nacional	0.00	0.00	0.00	0.00	0.00	0.00
a7) Asuntos de orden público y de seguridad interior	0.00	0.00	0.00	0.00	0.00	0.00
a8) Otros servicios generales	0.00	0.00	0.00	0.00	0.00	0.00
B. Desarrollo Social	1,085,012,577.00	-6,742,266.99	1,078,270,310.01	1,078,270,310.01	945,756,309.35	0.00
b1) Protección ambiental	0.00	0.00	0.00	0.00	0.00	0.00
b2) Vivienda y servicios a la comunidad	0.00	0.00	0.00	0.00	0.00	0.00
b3) Salud	0.00	0.00	0.00	0.00	0.00	0.00
b4) Recreación, cultura y otras manifestaciones sociales	0.00	0.00	0.00	0.00	0.00	0.00
b5) Educación	1,085,012,577.00	-6,742,266.99	1,078,270,310.01	1,078,270,310.01	945,756,309.35	0.00
b6) Protección social	0.00	0.00	0.00	0.00	0.00	0.00
b7) Otros Asuntos Sociales	0.00	0.00	0.00	0.00	0.00	0.00
C. Desarrollo Económico	0.00	0.00	0.00	0.00	0.00	0.00
c1) Asuntos económicos, comerciales y laborales en general	0.00	0.00	0.00	0.00	0.00	0.00
c2) Agropecuaria, silvicultura, pesca y caza	0.00	0.00	0.00	0.00	0.00	0.00
c3) Combustibles y energía	0.00	0.00	0.00	0.00	0.00	0.00
c4) Minería, manufacturas y construcción	0.00	0.00	0.00	0.00	0.00	0.00
c5) Transporte	0.00	0.00	0.00	0.00	0.00	0.00
c6) Comunicaciones	0.00	0.00	0.00	0.00	0.00	0.00
c7) Turismo	0.00	0.00	0.00	0.00	0.00	0.00
c8) Ciencia, tecnología e innovación	0.00	0.00	0.00	0.00	0.00	0.00
c9) Otras industrias y otros asuntos económicos	0.00	0.00	0.00	0.00	0.00	0.00
D. Otras no Clasificadas en Funciones Anteriores	0.00	0.00	0.00	0.00	0.00	0.00
d1) Transac. de la deuda pública/costo financiero de la deuda	0.00	0.00	0.00	0.00	0.00	0.00
d2) Transf., part. y aport. entre diferentes niv. y ord. de gob.	0.00	0.00	0.00	0.00	0.00	0.00
d3) Saneamiento del Sistema Financiero	0.00	0.00	0.00	0.00	0.00	0.00
d4) Adeudos de Ejercicios Fiscales Anteriores	0.00	0.00	0.00	0.00	0.00	0.00
II. Gasto Etiquetado	1,276,485,385.00	509,228,988.14	1,785,714,373.14	1,785,694,530.52	1,634,575,998.23	19,842.62
A. Gobierno	0.00	0.00	0.00	0.00	0.00	0.00
a1) Legislación	0.00	0.00	0.00	0.00	0.00	0.00
a2) Justicia	0.00	0.00	0.00	0.00	0.00	0.00
a3) Coordinación de la política de gobierno	0.00	0.00	0.00	0.00	0.00	0.00
a4) Relaciones exteriores	0.00	0.00	0.00	0.00	0.00	0.00
a5) Asuntos financieros y hacendarios	0.00	0.00	0.00	0.00	0.00	0.00
a6) Seguridad Nacional	0.00	0.00	0.00	0.00	0.00	0.00
a7) Asuntos de orden público y de seguridad interior	0.00	0.00	0.00	0.00	0.00	0.00
a8) Otros servicios generales	0.00	0.00	0.00	0.00	0.00	0.00
B. Desarrollo Social	1,276,485,385.00	509,228,988.14	1,785,714,373.14	1,785,694,530.52	1,634,575,998.23	19,842.62
b1) Protección ambiental	0.00	0.00	0.00	0.00	0.00	0.00
b2) Vivienda y servicios a la comunidad	0.00	0.00	0.00	0.00	0.00	0.00
b3) Salud	0.00	0.00	0.00	0.00	0.00	0.00
b4) Recreación, cultura y otras manifestaciones sociales	0.00	0.00	0.00	0.00	0.00	0.00
b5) Educación	1,276,485,385.00	509,228,988.14	1,785,714,373.14	1,785,694,530.52	1,634,575,998.23	19,842.62
b6) Protección social	0.00	0.00	0.00	0.00	0.00	0.00
b7) Otros Asuntos Sociales	0.00	0.00	0.00	0.00	0.00	0.00
C. Desarrollo Económico	0.00	0.00	0.00	0.00	0.00	0.00
c1) Asuntos económicos, comerciales y laborales en general	0.00	0.00	0.00	0.00	0.00	0.00
c2) Agropecuaria, silvicultura, pesca y caza	0.00	0.00	0.00	0.00	0.00	0.00
c3) Combustibles y energía	0.00	0.00	0.00	0.00	0.00	0.00
c4) Minería, manufacturas y construcción	0.00	0.00	0.00	0.00	0.00	0.00
c5) Transporte	0.00	0.00	0.00	0.00	0.00	0.00
c6) Comunicaciones	0.00	0.00	0.00	0.00	0.00	0.00
c7) Turismo	0.00	0.00	0.00	0.00	0.00	0.00
c8) Ciencia, tecnología e innovación	0.00	0.00	0.00	0.00	0.00	0.00
c9) Otras industrias y otros asuntos económicos	0.00	0.00	0.00	0.00	0.00	0.00
D. Otras no Clasificadas en Funciones Anteriores	0.00	0.00	0.00	0.00	0.00	0.00
d1) Transac. de la deuda pública/costo financiero de la deuda	0.00	0.00	0.00	0.00	0.00	0.00
d2) Transf., part. y aport. entre diferentes niv. y ord. de gob.	0.00	0.00	0.00	0.00	0.00	0.00
d3) Saneamiento del Sistema Financiero	0.00	0.00	0.00	0.00	0.00	0.00
d4) Adeudos de Ejercicios Fiscales Anteriores	0.00	0.00	0.00	0.00	0.00	0.00
III. Total de Egresos	2,361,497,962.00	502,486,721.15	2,863,984,683.15	2,863,964,840.53	2,580,332,307.58	19,842.62

NOMBRE DEL ENTE PÚBLICO : Colegio de Bachilleres de Chiapas

Estado Analítico del Ejercicio del Presupuesto de Egresos Detallado – LDF 6d.

Clasificación de Servicios Personales por Categoría

Del 1 de Enero al 31 de diciembre de 2017

(PESOS)

Concepto	Egresos					Subejercicio
	Aprobado	Ampliaciones / Reducciones	Modificado	Devengado	Pagado	
I. Gasto No Etiquetado	1,015,394,782.92	-108,842,266.99	906,552,515.93	906,552,515.93	838,594,807.88	0.00
A. Personal Administrativo y de Servicio Público	518,254,376.81	-2,312,179.96	515,942,196.85	515,942,196.85	487,574,323.96	0.00
B. Magisterio	497,140,406.11	-106,530,087.03	390,610,319.08	390,610,319.08	351,020,483.92	0.00
C. Servicios de Salud	0.00	0.00	0.00	0.00	0.00	0.00
c1) Personal Administrativo	0.00	0.00	0.00	0.00	0.00	0.00
c2) Personal Médico, Paramédico y Afín	0.00	0.00	0.00	0.00	0.00	0.00
D. Seguridad Pública	0.00	0.00	0.00	0.00	0.00	0.00
E. Gastos Asociados a la Implementación de Nuevas Leyes Federales o Reformas a las mismas	0.00	0.00	0.00	0.00	0.00	0.00
e1) Nombre del Programa o Ley 1	0.00	0.00	0.00	0.00	0.00	0.00
F. Sentencias Laborales Definitivas	0.00	0.00	0.00	0.00	0.00	0.00
II. Gasto Etiquetado	1,206,867,590.92	481,922,536.10	1,688,790,127.02	1,688,790,127.02	1,552,980,778.00	0.00
A. Personal Administrativo y de Servicio Público	626,875,170.48	343,061,856.06	969,937,026.54	969,937,026.54	907,201,890.34	0.00
B. Magisterio	579,992,420.44	138,860,680.04	718,853,100.48	718,853,100.48	645,778,887.66	0.00
C. Servicios de Salud	0.00	0.00	0.00	0.00	0.00	0.00
c1) Personal Administrativo	0.00	0.00	0.00	0.00	0.00	0.00
c2) Personal Médico, Paramédico y Afín	0.00	0.00	0.00	0.00	0.00	0.00
D. Seguridad Pública	0.00	0.00	0.00	0.00	0.00	0.00
E. Gastos Asociados a la Implementación de Nuevas Leyes Federales o Reformas a las mismas	0.00	0.00	0.00	0.00	0.00	0.00
e1) Nombre del Programa o Ley 1	0.00	0.00	0.00	0.00	0.00	0.00
F. Sentencias Laborales Definitivas	0.00	0.00	0.00	0.00	0.00	0.00
III. Total del Gasto en Servicios Personales	2,222,262,373.84	373,080,269.11	2,595,342,642.95	2,595,342,642.95	2,391,575,585.88	0.00

NOMBRE DEL ENTE PÚBLICO: COLEGIO DE BACHILLERES DE CHIAPAS
Guía de Cumplimiento de la Ley de Disciplina Financiera de las Entidades Federativas y Municipios
DEL 1 DE ENERO AL 31 DE DICIEMBRE DEL 2017

Indicadores de Observancia	Implementación		Resultado		Fundamento	Comentarios
	SI	NO	Monto o valor	Unidad (pesos/porcentaje)		
	Mecanismo de Verificación	Fecha estimada de cumplimiento				
INDICADORES PRESUPUESTARIOS						
A. INDICADORES CUANTITATIVOS						
1 Balance Presupuestario Sostenible						
a. Propuesto	Iniciativa de Ley de Ingresos y Proyecto de Presupuesto de Egresos	31/12/2017	2,368,997,962.00	pesos	Art. 6 y 19 de la LDF	
b. Aprobado	Ley de Ingresos y Presupuesto de Egresos	31/12/2017	2,361,497,962.00	pesos	Art. 6 y 19 de la LDF	
c. Ejercido	Cuenta Pública / Formato 4 LDF	31/12/2017	2,863,964,840.53	pesos	Art. 6 y 19 de la LDF	
2 Balance Presupuestario de Recursos Disponibles Sostenible						
a. Propuesto	Iniciativa de Ley de Ingresos y Proyecto de Presupuesto de Egresos	31/12/2017	1,092,512,577.00	pesos	Art. 6 y 19 de la LDF	
b. Aprobado	Ley de Ingresos y Presupuesto de Egresos	31/12/2017	1,085,012,577.00	pesos	Art. 6 y 19 de la LDF	
c. Ejercido	Cuenta Pública / Formato 4 LDF	31/12/2017	1,078,270,310.01	pesos	Art. 6 y 19 de la LDF	
3 Financiamiento Neto dentro del Techo de Financiamiento Neto						
a. Propuesto	Iniciativa de Ley de Ingresos	NO APLICA	NO APLICA	pesos	Art. 6, 19 y 46 de la LDF	
b. Aprobado	Ley de Ingresos	NO APLICA	NO APLICA	pesos	Art. 6, 19 y 46 de la LDF	
c. Ejercido	Cuenta Pública / Formato 4 LDF	NO APLICA	NO APLICA	pesos	Art. 6, 19 y 46 de la LDF	
4 Recursos destinados a la atención de desastres naturales						
a. Asignación al fideicomiso para desastres naturales						
a.1 Aprobado	Reporte Trim. Formato 6 a)	NO APLICA	NO APLICA	pesos	Art. 9 de la LDF	
a.2 Pagado	Cuenta Pública / Formato 6 a)	NO APLICA	NO APLICA	pesos	Art. 9 de la LDF	
b. Aprobación promedio realizada por la Entidad Federativa durante los 5 ejercicios previos, para infraestructura dañada por desastres naturales	Autorizaciones de recursos aprobados por el FONDEN	NO APLICA	NO APLICA	pesos	Art. 9 de la LDF	
c. Saldo del fideicomiso para desastres naturales	Cuenta Pública / Auxiliar de Cuentas	NO APLICA	NO APLICA	pesos	Art. 9 de la LDF	
d. Costo promedio de los últimos 5 ejercicios de la reconstrucción de infraestructura dañada por desastres naturales	Autorizaciones de recursos aprobados por el FONDEN	NO APLICA	NO APLICA	pesos	Art. 9 de la LDF	
5 Techo para servicios personales						
a. Asignación en el Presupuesto de Egresos	Reporte Trim. Formato 6 d)	31/12/2017	2,595,342,642.95	pesos	Art. 10 y 21 de la LDF	
b. Ejercido	Reporte Trim. Formato 6 d)	31/12/2017	2,595,342,642.95	pesos	Art. 13 fracc. V y 21 de la LDF	
6 Previsiones de gasto para compromisos de pago derivados de APPs						
a. Asignación en el Presupuesto de Egresos	Presupuesto de Egresos	NO APLICA	NO APLICA	pesos	Art. 11 y 21 de la LDF	
7 Techo de ADEFAS para el ejercicio fiscal						
a. Propuesto	Proyecto de Presupuesto de Egresos	NO APLICA	NO APLICA	pesos	Art. 12 y 20 de la LDF	
b. Aprobado	Reporte Trim. Formato 6 a)	NO APLICA	NO APLICA	pesos	Art. 12 y 20 de la LDF	
c. Ejercido	Cuenta Pública / Formato 6 a)	NO APLICA	NO APLICA	pesos	Art. 12 y 20 de la LDF	
B. INDICADORES CUALITATIVOS						
1 Iniciativa de Ley de Ingresos y Proyecto de Presupuesto de Egresos						
a. Objetivos anuales, estrategias y metas para el ejercicio fiscal	Iniciativa de Ley de Ingresos y Proyecto de Presupuesto de Egresos	NO APLICA	NO APLICA		Art. 5 y 18 de la LDF	
b. Proyecciones de ejercicios posteriores	Iniciativa de Ley de Ingresos y Proyecto de Presupuesto de Egresos / Formatos 7 a) y b)	NO APLICA	NO APLICA		Art. 5 y 18 de la LDF	
c. Descripción de riesgos relevantes y propuestas de acción para enfrentarlos	Iniciativa de Ley de Ingresos y Proyecto de Presupuesto de Egresos	NO APLICA	NO APLICA		Art. 5 y 18 de la LDF	
d. Resultados de ejercicios fiscales anteriores y el ejercicio fiscal en cuestión	Iniciativa de Ley de Ingresos y Proyecto de Presupuesto de Egresos / Formatos 7 c) y d)	NO APLICA	NO APLICA		Art. 5 y 18 de la LDF	
e. Estudio actuarial de las pensiones de sus trabajadores	Proyecto de Presupuesto de Egresos / Formato 8	NO APLICA	NO APLICA		Art. 5 y 18 de la LDF	
2 Balance Presupuestario de Recursos Disponibles, en caso de ser negativo						
a. Razones excepcionales que justifican el Balance Presupuestario de Recursos Disponibles negativo	Iniciativa de Ley de Ingresos o Proyecto de Presupuesto de Egresos	NO APLICA	NO APLICA		Art. 6 y 19 de la LDF	
b. Fuente de recursos para cubrir el Balance Presupuestario de Recursos Disponibles negativo	Iniciativa de Ley de Ingresos o Proyecto de Presupuesto de Egresos	NO APLICA	NO APLICA		Art. 6 y 19 de la LDF	
c. Número de ejercicios fiscales y acciones necesarias para cubrir el Balance Presupuestario de Recursos Disponibles negativo	Iniciativa de Ley de Ingresos o Proyecto de Presupuesto de Egresos	NO APLICA	NO APLICA		Art. 6 y 19 de la LDF	
d. Informes Trimestrales sobre el avance de las acciones para recuperar el Balance Presupuestario de Recursos Disponibles	Reporte Trim. y Cuenta Pública	NO APLICA	NO APLICA		Art. 6 y 19 de la LDF	
3 Servicios Personales						
a. Remuneraciones de los servidores públicos	Proyecto de Presupuesto	NO APLICA	NO APLICA		Art. 10 y 21 de la LDF	
b. Previsiones salariales y económicas para cubrir incrementos salariales, creación de plazas y otros	Proyecto de Presupuesto	NO APLICA	NO APLICA		Art. 10 y 21 de la LDF	

NOMBRE DEL ENTE PÚBLICO: COLEGIO DE BACHILLERES DE CHIAPAS
Guía de Cumplimiento de la Ley de Disciplina Financiera de las Entidades Federativas y Municipios
DEL 1 DE ENERO AL 31 DE DICIEMBRE DEL 2017

Indicadores de Observancia	Implementación		Resultado		Fundamento	Comentarios
	SI	NO	Monto o valor	Unidad (pesos/porcentaje)		
	Mecanismo de Verificación	Fecha estimada de cumplimiento				
INDICADORES DEL EJERCICIO PRESUPUESTARIO						
A. INDICADORES CUANTITATIVOS						
1 Ingresos Excedentes derivados de Ingresos de Libre Disposición						
a.	Monto de Ingresos Excedentes derivados de ILD	Cuenta Pública / Formato 5	31/12/2017	18,512,776.73	pesos	Art. 14 y 21 de la LDF
b.	Monto de Ingresos Excedentes derivados de ILD destinados al fin del A.14, fracción I de la LDF	Cuenta Pública	NO APLICA	NO APLICA	pesos	Art. 14 y 21 de la LDF
c.	Monto de Ingresos Excedentes derivados de ILD destinados al fin del A.14, fracción II, a) de la LDF	Cuenta Pública	NO APLICA	NO APLICA	pesos	Art. 14 y 21 de la LDF
d.	Monto de Ingresos Excedentes derivados de ILD destinados al fin del A.14, fracción II, b) de la LDF	Cuenta Pública	NO APLICA	NO APLICA	pesos	Art. 14 y 21 de la LDF
e.	Monto de Ingresos Excedentes derivados de ILD destinados al fin del artículo noveno transitorio de la LDF		NO APLICA	NO APLICA	pesos	Art. Noveno Transitorio de la LDF
B. INDICADORES CUALITATIVOS						
1	Análisis Costo-Beneficio para programas o proyectos de inversión mayores a 10 millones de UDIS	Página de internet de la Secretaría de Finanzas o Tesorería Municipal	NO APLICA	NO APLICA		Art. 13 frac. III y 21 de la LDF
2	Análisis de conveniencia y análisis de transferencia de riesgos de los proyectos APPs	Página de internet de la Secretaría de Finanzas o Tesorería Municipal	NO APLICA	NO APLICA		Art. 13 frac. III y 21 de la LDF
3	Identificación de población objetivo, destino y temporalidad de subsidios	Página de internet de la Secretaría de Finanzas o Tesorería Municipal	NO APLICA	NO APLICA		Art. 13 frac. VII y 21 de la LDF
INDICADORES DE DEUDA PÚBLICA						
A. INDICADORES CUANTITATIVOS						
1 Obligaciones a Corto Plazo						
a.	Límite de Obligaciones a Corto Plazo		NO APLICA	NO APLICA	pesos	Art. 30 frac. I de la LDF
b.	Obligaciones a Corto Plazo		NO APLICA	NO APLICA	pesos	Art. 30 frac. I de la LDF

SISTEMA CONTABLE 2017
RELACIÓN DE BIENES QUE COMPONEN SU PATRIMONIO
Cuenta Pública al 31 de diciembre de 2017

Página 1 de 8
Hora: 05:12:35p. m.
Fecha: 09/02/2018

Código	Descripción del Bien	Valor en Libros
1231	Terrenos	71,916,742.32
1231 11581115 0001	Planteles	442,500.00
1231 14000115 0001	Terrenos Planteles Donación	71,474,242.32
1233	Edificios no Habitacionales	199,574,936.66
1233 11581115 0001	Planteles	98,796,063.29
1233 11581115 0002	EMSAD	9,885,281.24
1233 11581115 0003	Oficinas Centrales	7,403,657.66
1233 11581115 0004	Planetario	66,274,117.32
1233 14000115 0001	Planteles	17,215,758.61
1233 14000115 0002	Oficinas Dentrales	58.54
1241	Mobiliario y Equipo de Administración	94,928,451.47
1241 11000115 0050	Planteles	5,468,022.02
1241 11000115 0051	Emsad	4,133,192.44
1241 11000115 0059	Oficinas centrales	1,081,862.77
1241 11000115 0060	Sindicato	52,579.29
1241 11000115 0061	Coordinaciones	431,015.65
1241 11000115 0062	Planetario	20,374.64
1241 111A0114 0050	Planteles	10,233.52
1241 111A0114 0051	Emsad	591,661.80
1241 11593316 0050	Planteles	12,000.00
1241 11593317 0002	03 PZAS MODULO P/1 USUARIO 120X60X120 E-177	16,761.18
1241 11593317 0003	04 PZAS ESCRITORIO DE 140X60X75 E-177	19,166.86
1241 11593317 0004	01 PZA MODULO INDIVIDUAL DE 120X60X75 E-177	6,023.89
1241 11593317 0006	15 PZAS MODULO P/1 USUARIO DE 120X60X120 E-176	83,805.89
1241 11593317 0007	02 PZA MODULO INDIVIDUAL DE 120X60X75/178 E-176	12,047.78
1241 13000114 0050	Planteles	235,999.07
1241 13000114 0051	Emsad	257,464.76
1241 13000114 0059	Oficinas centrales	12,583.77
1241 13000114 0061	Coordinaciones	1.00
1241 13000114 0062	Planetario	407,900.00
1241 13000115 0050	Planteles	3,499.00
1241 13000116 0050	Planteles	53,278.72
1241 14000114 0050	Planteles	1,747,221.22
1241 14000114 0051	Emsad	551,723.09
1241 14000114 0059	Oficinas centrales	308,787.73
1241 14000114 0060	Sindicato	10,811.66
1241 14000114 0061	Coordinaciones	228,217.31
1241 14000115 0050	Planteles	31,088.00
1241 14000115 0059	Oficinas centrales	21,105.99
1241 14000116 0050	Planteles	24,270.67
1241 14000116 0059	Oficinas centrales	77,784.27

SISTEMA CONTABLE 2017

RELACIÓN DE BIENES QUE COMPONEN SU PATRIMONIO

Cuenta Pública al 31 de diciembre de 2017

Página 2 de 8

Hora: 05:12:35p. m.

Fecha: 09/02/2018

Código	Descripción del Bien	Valor en Libros
1241 14000116 0061	Coordinaciones	121,991.40
1241 14000117 0012	02 MOBILIARIO EJECUTIVO 140CMS E-161	15,415.17
1241 14000117 0013	03 MOBILIARIO P/1 USUARIO DE 120X60X120 E-161	16,761.18
1241 14000117 0014	01 MOBILIARIO MODULO P/4 USUARIOS 240X120X120 E-161	17,173.22
1241 31000115 0050	Planteles	2,301,762.96
1241 31000115 0051	Emsad	201,417.70
1241 31000115 0059	Oficinas centrales	3,025,902.28
1241 31000115 0060	Sindicato	16,215.00
1241 31000115 0061	Coordinaciones	27,263.55
1241 31000115 0062	Planetario	4,000.10
1241 311A0114 0050	Planteles	34,949,067.64
1241 311A0114 0051	Emsad	6,562,912.53
1241 311A0114 0059	Oficinas centrales	13,666.67
1241 31593314 0050	Planteles	11,357.99
1241 31593314 0051	Emsad	44,897.09
1241 31593315 0050	Planteles	45,296.62
1241 31593315 0051	Emsad	89,962.01
1241 31593316 0050	Planteles	136,441.54
1241 31593316 0051	Emsad	460,442.54
1241 33000114 0050	Planteles	1,336,784.23
1241 33000114 0051	Emsad	501,508.07
1241 33000114 0059	Oficinas centrales	44,175.58
1241 33000114 0061	Coordinaciones	32,683.63
1241 33000114 0062	Planetario	33,000.00
1241 33000114 0063	Sistema de Educacion Abierta	17,097.04
1241 33000115 0050	Planteles	45,347.00
1241 33000115 0051	Emsad	351,000.00
1241 331A0116 0050	Planteles	85,500.00
1241 34000114 0050	Planteles	2,728,044.35
1241 34000114 0051	Emsad	5,708,743.76
1241 34000114 0059	Oficinas centrales	8,224,511.90
1241 34000114 0060	Sindicato	76,386.00
1241 34000114 0061	Coordinaciones	582,401.52
1241 34000115 0050	Planteles	11,734.42
1241 34000115 0059	Oficinas centrales	57,737.84
1241 34000116 0059	Oficinas centrales	47,452.01
1241 34000117 0002	01 MULTIFUN BROTHER INK DCP T-300 PL 13	3,599.00
1241 34000117 0003	01 CAN-D1520 MULTIFUNCIONAL CANON D1520 35PPM PL 13	7,990.00
1241 34000117 0004	05 PZAS IMPRESORA LASER HP LASERJET M608DN E-88	183,106.00
1241 34000117 0005	01 MULTIF L575	5,799.00
1241 34000117 0006	03 PZAS SWITCH MOD TL-SG1048 LINK48 PTOS	22,272.00
1241 34000117 0007	01 PZA SWITCH MOD TL-SG1024 TP LINK 24 PTOS.	3,630.80

SISTEMA CONTABLE 2017

RELACIÓN DE BIENES QUE COMPONEN SU PATRIMONIO

Cuenta Pública al 31 de diciembre de 2017

Página 3 de 8

Hora: 05:12:35p. m.

Fecha: 09/02/2018

Código	Descripción del Bien	Valor en Libros
1241 91000115 0050	Planteles	2,500,976.14
1241 91000115 0051	Emsad	1,881,460.56
1241 91000115 0059	Oficinas centrales	1,434,199.69
1241 91000115 0060	Sindicato	56,331.75
1241 91000115 0061	Coordinaciones	243,649.32
1241 91000115 0062	Planetario	60,474.51
1241 911A0114 0050	Planteles	0.02
1241 911A0114 0051	Emsad	222,219.90
1241 91593315 0050	Planteles	8,230.00
1241 91593316 0050	Planteles	151,754.12
1241 91593316 0051	Emsad	132,793.00
1241 93000114 0050	Planteles	145,549.20
1241 93000114 0051	Emsad	143,510.00
1241 93000114 0059	Oficinas centrales	1,034.40
1241 93000114 0060	Sindicato	3,200.00
1241 93000217 0002	1 MINI SPLIT, MARCA MIRAGE, SERIE EXF261J8041603398	14,500.00
1241 93000217 0003	1 MINI SPLIT, MARCA MIRAGE, SERIE EXF261J8041603759	14,500.00
1241 94000114 0050	Planteles	606,790.41
1241 94000114 0051	Emsad	139,074.73
1241 94000114 0059	Oficinas centrales	1,048,412.64
1241 94000114 0061	Coordinaciones	369,626.80
1241 94000115 0050	Planteles	32,480.00
1241 94000115 0059	Oficinas centrales	86,272.85
1241 94000116 0050	Planteles	136,143.04
1241 94000116 0051	Emsad	18,979.17
1241 94000116 0059	Oficinas centrales	272,237.20
1241 94000116 0062	Planetario	7,006.86
1241 94000117 0003	03 MINISPLIT 24000 BTUS MARCA LG	39,000.01
1241 94000117 0004	08 EQUIPOS DE AIRE ACONDICIONADO MINISPLIT DE 18000 BTUS	111,824.00
1241 94000117 0005	01 RELOJ CHECADOR DE HUELLA DACTILAR	9,072.36
1241 94000117 0007	02 MINISPLIT 1.5TR 220V SOLO FRIO PL 236	12,950.00
1241 94000117 0008	02 EQUIPO DE AIRE ACONDICIONADO MINI SPLIT DE 1T.R E-50	17,395.36
1241 94000117 0009	02 EQUIPO DE AIRE ACONDICIONADO MINI SPLIT DE 3 T.R. E-50	62,408.00
1241 94000117 0011	01 DES-30R DESBROZADORA A GASOLINA 30CC 17 RECTA	2,939.00
1241 94000117 0012	09 PZA AIRE ACONDICIONADO DE 36,000 BTUS MIRAGE MOD X 36 E-97	243,774.00
1241 94000117 0013	04 PZA AIRE ACONDICIONADO DE 18,000 BTUS MIRAGE MOD X3 E-97	44,544.00
1241 94000117 0014	15 PZA AIRE ACONDICIONADO DE 24,000 BTUS MIRAGE MOD X3. E-97	229,680.00
1241 94000117 0015	36 PZA EQUIPOS DE AIRE ACONDICIONADO MARCA MIRAGE E-99	263,088.00
1241 94000117 0016	01 SISTEMA VIGILANCIA E-104	25,520.00
1241 94000117 0017	03 PZAS ALARMA E-120	13,745.30
1241 94000117 0019	03 PZAS ANVIZ SENSOR OPTICO (AN-EP300)	12,040.80
1241 94000117 0022	01 PZA KIT DE SEGURIDAD Y VIGILANCIA E-174	26,129.00

SISTEMA CONTABLE 2017

RELACIÓN DE BIENES QUE COMPONEN SU PATRIMONIO

Cuenta Pública al 31 de diciembre de 2017

Página 4 de 8

Hora: 05:12:35p. m.

Fecha: 09/02/2018

Código	Descripción del Bien	Valor en Libros
1242	Mobiliario y Equipo Educativo y Recreativo	18,392,000.73
1242 11000115 0050	Planteles	1,976,043.92
1242 11000115 0051	Emsad	7,890,195.50
1242 11000115 0059	Oficinas centrales	162,226.46
1242 11000115 0060	Sindicato	3,850.03
1242 11000115 0061	Coordinaciones	214,850.83
1242 11000115 0062	Planetario	38,941.20
1242 111A0114 0050	Planteles	25,000.00
1242 111A0114 0051	Emsad	901,774.72
1242 11593314 0050	Planteles	195,501.10
1242 11593314 0051	Emsad	63,972.91
1242 11593315 0050	Planteles	222,794.18
1242 11593315 0051	Emsad	122,513.46
1242 11593316 0050	Planteles	335,147.20
1242 11593316 0051	Emsad	158,196.38
1242 11593317 0002	03 PZAS BAFLE AMPLIFICADOR 15" E-175	12,198.55
1242 11593317 0003	18 PZAS BAFLE AMPLIFICADOR DOBLE 15" E-173	74,053.43
1242 13000114 0050	Planteles	75,111.55
1242 13000114 0051	Emsad	23,087.95
1242 13000115 0050	Planteles	27,980.00
1242 13000217 0002	1 VIDEO PROYECTOR, POWERLITE S18, SERIE V9TF4Z2863L	8,365.00
1242 13000217 0003	1 BAFLE 15" ACTIVO, MARCA QMC	5,455.00
1242 13000217 0004	1 SISTEMA DE MICROFONOS INHALAMBRICO, MARCA TAIKA	3,169.00
1242 131A0116 0050	Planteles	42,700.00
1242 14000114 0050	Planteles	34,650.00
1242 14000114 0051	Emsad	15,750.00
1242 14000114 0059	Oficinas centrales	53,000.00
1242 14000116 0050	Planteles	17,950.00
1242 14000117 0002	08 BEN-MS527 VIDEOPROYECTOR BENQ MS527 PL 13	63,408.00
1242 14000117 0003	02 VIDEO PROYECTOR S27 EPSON PL 236	17,398.00
1242 14000117 0004	01 RADIO REPRODUCTOR CON AMPLIFICADOR PA-150 U E-153	4,280.40
1242 24000115 0059	Oficinas centrales	14,732.00
1242 31000115 0051	Emsad	1,298.00
1242 31000115 0059	Oficinas centrales	52,222.39
1242 34000114 0059	Oficinas Centrales	101,537.58
1242 34000115 0059	Oficinas Centrales	61,512.96
1242 91000115 0050	Planteles	677,536.46
1242 91000115 0051	Emsad	893,322.44
1242 91000115 0059	Oficinas centrales	993,586.31
1242 91000115 0061	Coordinaciones	24,127.43
1242 91000115 0062	Planetario	188,517.04
1242 911A0114 0050	Planteles	6,496.00

SISTEMA CONTABLE 2017

RELACIÓN DE BIENES QUE COMPONEN SU PATRIMONIO

Cuenta Pública al 31 de diciembre de 2017

Página 5 de 8

Hora: 05:12:35p. m.

Fecha: 09/02/2018

Código	Descripción del Bien	Valor en Libros
1242 911A0114 0051	Emsad	220,864.00
1242 91593314 0051	Emsad	25,000.00
1242 91593316 0050	Planteles	7,000.00
1242 93000114 0050	Planteles	378,422.73
1242 93000114 0051	Emsad	456,403.36
1242 93000114 0059	Oficinas centrales	1,851.98
1242 93000114 0062	Planetario	15,341.44
1242 93000115 0050	Planteles	69,667.99
1242 93000115 0062	Planetario	3,000.00
1242 94000114 0050	Planteles	159,505.99
1242 94000114 0051	Emsad	952,670.88
1242 94000114 0059	Oficinas centrales	9,999.20
1242 94000114 0061	Coordinaciones	81,979.52
1242 94000115 0059	Oficinas centrales	804.46
1242 94000116 0050	PLANTELES	201,840.00
1242 94000117 0002	01 PIZARRON BLANCO DE ACRILICO PD90	3,195.80
1243	Equipo e Instrumental Médico y de Laboratorio	1,215,766.28
1243 11000115 0050	Planteles	272,173.81
1243 11000115 0051	Emsad	46,990.73
1243 11000115 0059	Oficinas centrales	330,890.77
1243 13000114 0050	Planteles	362,780.97
1243 13000114 0051	Emsad	17,040.00
1243 14000114 0050	Planteles	141,160.40
1243 14000116 0050	Planteles	44,729.60
1244	Vehículos y Equipo de Transporte	8,158,542.90
1244 11000115 0059	Oficinas centrales	689,405.55
1244 14000116 0059	Oficinas centrales	678,900.00
1244 14000117 0003	01 PZA NISSAN SERIE 3N1CK3CD6JL217647 FVC7877	170,000.00
1244 14000117 0004	01 PZA NISSAN SERIE 3N1CK3CD7JL226146 FVC7878	170,000.00
1244 14000117 0005	01 PZA NISSAN SERIE 3N1CK3CDXJL221605 FVC7879	170,000.00
1244 14000117 0006	01 PZA NISSAN SERIE 3N1CK3CD1JL219502 FVC7880	170,000.00
1244 14000117 0007	01 PZA NISSAN SERIE 3N1CK3CD6JL222153 FVC7881	169,999.98
1244 18000117 0002	Nissan Compactos GSLL-1999 Importe Libro Azul \$ 20,000.00	20,000.00
1244 18000117 0003	Chevrolet Camioneta Tipo Pick Up Importe Libro Azul \$ 37,000.00	37,000.00
1244 18000117 0004	Chevrolet Compactos 2005 Sedan Astra, Importe Libro Azul \$ 38,340.00	38,340.00
1244 18000117 0005	Chevrolet Luv Camioneta Doble Cabina 2005, Importe Libro Azul \$ 47,520.00	47,520.00
1244 18000117 0006	Chevrolet Camioneta tipo Pick Up 2005, Importe Libro Azul \$ 47,520.00	47,520.00
1244 18000117 0007	Chevrolet Luv Camioneta Tipo Pick Up 2005, Importe Libro Azul \$ 47,520.00	47,520.00
1244 18000117 0008	Chevrolet Camioneta tipo Pick Up 2005, Importe Libro Azul \$47,520.00	47,520.00
1244 18000117 0009	Ford Fiesta tipo sedan 2009, Importe Libro Azul \$ 55,165.00	55,165.00
1244 18000117 0010	Ford Fiesta tipo sedan 2009, Importe Libro Azul \$ 55,165.00	55,165.00
1244 18000117 0011	Dodge tipo attitude 2008, Importe Libro Azul \$ 57,150.00	57,150.00

SISTEMA CONTABLE 2017

RELACIÓN DE BIENES QUE COMPONEN SU PATRIMONIO

Cuenta Pública al 31 de diciembre de 2017

Página 6 de 8

Hora: 05:12:35p. m.

Fecha: 09/02/2018

Código	Descripción del Bien	Valor en Libros
1244 18000117 0012	Dodge tipo attitude 2008, Importe Libro Azul \$ 57,150.00	57,150.00
1244 18000117 0013	Nissan Tsuru GSI T_M 2011, Importe Libro Azul \$ 65,110.00	65,110.00
1244 18000117 0014	Nissan Tsuru GSI T_M 2011, Importe Libro Azul \$ 65,110.00	65,110.00
1244 18000117 0015	Nissan Tsuru GSI T_M 2011, Importe Libro Azul \$ 65,110.00	65,110.00
1244 18000117 0016	Nissan Tsuru GSI T_M 2011, Importe Libro Azul \$ 65,110.00	65,110.00
1244 18000117 0017	Nissan Tsuru GSI T_M 2011, Importe Libro Azul \$ 65,110.00	65,110.00
1244 18000117 0018	Nissan Tsuru GSI T_M 2011, Importe Libro Azul \$ 65,110.00	65,110.00
1244 18000117 0019	Ford Camioneta tipo Pick up 2007, Importe Libro Azul \$ 68,130.00	68,130.00
1244 18000117 0020	Ford F-150 Camioneta tipo Pick up 2007, Importe Libro Azul \$ 68,130.00	68,130.00
1244 18000117 0021	Nissan Camioneta tipo Pick up 2009, Importe Libro Azul \$ 73,950.00	73,950.00
1244 18000117 0022	Nissan Camioneta tipo Pick up 2009, Importe Libro Azul \$ 73,950.00	73,950.00
1244 18000117 0023	Nissan Camioneta tipo Pick up 2009, Importe Libro Azul \$ 73,950.00	73,950.00
1244 18000117 0024	Nissan Camioneta tipo Pick up 2009, Importe Libro Azul \$ 73,950.00	73,950.00
1244 18000117 0025	Ford Ranger Camioneta tipo Pick up 2007, Importe Libro Azul \$ 75,780.00	75,780.00
1244 18000117 0026	Ford Ranger Camioneta tipo Pick up 2007, Importe Libro Azul \$ 75,780.00	75,780.00
1244 18000117 0027	Ford Ranger Camioneta tipo Pick up 2007, Importe Libro Azul \$ 75,780.00	75,780.00
1244 18000117 0028	Chevrolet Camioneta tipo Van 2005, Importe Libro Azul \$ 77,220.00	77,220.00
1244 18000117 0029	Jeep Camioneta de Lujo Patriot 2007, Importe Libro Azul \$ 88,110.00	88,110.00
1244 18000117 0030	Jeep Camioneta de Lujo Patriot 2007, Importe Libro Azul \$ 88,110.00	88,110.00
1244 18000117 0031	Ford Camioneta tipo Pick up 2009, Importe Libro Azul \$ 96,135.00	96,135.00
1244 18000117 0032	Ford Camioneta tipo Pick up 2009, Importe Libro Azul \$ 96,135.00	96,135.00
1244 18000117 0033	Ford Camioneta tipo Pick up 2009, Importe Libro Azul \$ 96,135.00	96,135.00
1244 18000117 0034	Dodge Durango Camioneta tipo Van 2006, Importe Libro Azul \$ 99,180.00	99,180.00
1244 18000117 0035	Nissan Camioneta doble cabina 2011, Importe Libro Azul \$ 103,785.00	103,785.00
1244 18000117 0036	Nissan Camioneta doble cabina 2011, Importe Libro Azul \$ 103,785.00	103,785.00
1244 18000117 0037	Nissan Camioneta doble cabina 2011, Importe Libro Azul \$ 103,785.00	103,785.00
1244 18000117 0038	Nissan Camioneta doble cabina 2011, Importe Libro Azul \$ 103,785.00	103,785.00
1244 18000117 0039	Nissan Camioneta doble cabina 2011, Importe Libro Azul \$ 103,785.00	103,785.00
1244 18000117 0040	Nissan Camioneta doble cabina 2011, Importe Libro Azul \$ 103,785.00	103,785.00
1244 18000117 0041	Nissan Camioneta doble cabina 2011, Importe Libro Azul \$ 103,785.00	103,785.00
1244 18000117 0042	Nissan Camioneta doble cabina 2011, Importe Libro Azul \$ 103,785.00	103,785.00
1244 18000117 0043	Nissan Camioneta doble cabina 2011, Importe Libro Azul \$ 103,785.00	103,785.00
1244 18000117 0044	Nissan Camioneta doble cabina 2011, Importe Libro Azul \$ 103,785.00	103,785.00
1244 18000117 0045	Dodge Wagon Camioneta tipo Van 2011, Importe Libro Azul \$158,100.00	158,100.00
1244 18000117 0046	Jeep Camioneta de Lujo Patriot 2011, Importe Libro Azul \$ 129,625.00	129,625.00
1244 18000117 0047	Chevrolet Camioneta doble cabina colorado 2012, Importe Libro Azul \$ 205,530.00	205,530.00
1244 18000117 0048	Chevrolet Camioneta doble cabina colorado 2012, Importe Libro Azul \$ 205,530.00	205,530.00
1244 18000117 0049	Chevrolet Camioneta doble cabina colorado 2012, Importe Libro Azul \$ 205,530.00	205,530.00
1244 18000117 0050	Chevrolet Camioneta doble cabina colorado 2012, Importe Libro Azul \$ 205,530.00	205,530.00
1244 18000117 0051	Chevrolet Camioneta doble cabina colorado 2012, Importe Libro Azul \$ 205,530.00	205,530.00

SISTEMA CONTABLE 2017

RELACIÓN DE BIENES QUE COMPONEN SU PATRIMONIO

Cuenta Pública al 31 de diciembre de 2017

Página 7 de 8

Hora: 05:12:35p. m.

Fecha: 09/02/2018

Código	Descripción del Bien	Valor en Libros
1244 18000117 0052	Chevrolet Camioneta doble cabina colorado 2012, Importe Libro Azul \$ 205,530.00	205,530.00
1244 18000117 0053	Chevrolet Camioneta doble cabina colorado 2012, Importe Libro Azul \$ 205,530.00	205,530.00
1244 18000117 0054	Chevrolet Camioneta doble cabina colorado 2012, Importe Libro Azul \$ 205,530.00	205,530.00
1244 18000117 0055	Chevrolet Camioneta de lujo Tahoe 2012, Importe Libro Azul \$ 333,625.00	333,625.00
1244 18000117 0056	Chevrolet Camioneta tipo Pick up 2000, Importe Libro Azul \$ 35,478.60	35,478.60
1244 18000117 0057	Dodge Camión 3 Tons 2011, Importe Libro Azul \$62,480.00	62,480.00
1244 18000117 0058	Chevrolet Camión 10 Tons 1999, Importe Libro Azul \$ 88,000.00	88,000.00
1244 18000117 0059	Chevrolet Camión 10 Tons 2000, Importe Libro Azul \$ 100,333.59	100,333.59
1244 18000117 0060	International Navistar Camión 10 Tons 2012, Importe Libro Azul \$ 149,370.18	149,370.18
1246	Maquinaria, Otros Equipos y Herramientas	16,529,753.84
1246 11000115 0050	Planteles	56,474.55
1246 13000114 0050	Planteles	27,349.01
1246 14000114 0050	Planteles	4,071.90
1246 21000115 0050	Planteles	1,900,390.16
1246 21000115 0051	Emsad	137,937.71
1246 21000115 0059	Oficinas centrales	217,516.54
1246 21000115 0061	Coordinaciones	43,557.61
1246 21000115 0062	Planetario	4,224.99
1246 21593315 0050	Planteles	23,989.17
1246 21593315 0051	Emsad	13,450.00
1246 23000114 0050	Planteles	421,132.31
1246 23000114 0051	Emsad	16,050.00
1246 23000114 0061	Coordinaciones	5,000.00
1246 23000114 0062	Planetario	65,500.00
1246 24000115 0050	Planteles	4,403.00
1246 24000115 0059	Oficinas centrales	18,999.00
1246 31000115 0059	Oficinas Centrales	476.63
1246 41000115 0050	Planteles	466,409.68
1246 41000115 0051	Emsad	249,600.01
1246 41000115 0059	Oficinas centrales	295,534.56
1246 41000115 0061	Coordinaciones	85,172.87
1246 41593314 0051	Emsad	18,328.00
1246 41593315 0050	Planteles	118,106.70
1246 41593315 0051	Emsad	114,653.65
1246 43000114 0050	Planteles	1,805,959.28
1246 43000114 0051	Emsad	146,069.68
1246 43000115 0050	Planteles	18,598.00
1246 43000115 0051	Emsad	15,000.00
1246 43000115 0061	Coordinaciones	3,957.00
1246 431A0116 0050	Planteles	48,496.00
1246 44000114 0050	Planteles	99,126.09

SISTEMA CONTABLE 2017

RELACIÓN DE BIENES QUE COMPONEN SU PATRIMONIO

Cuenta Pública al 31 de diciembre de 2017

Página 8 de 8

Hora: 05:12:35p. m.

Fecha: 09/02/2018

Código	Descripción del Bien	Valor en Libros
1246 44000114 0059	Oficinas centrales	179,406.95
1246 44000114 0061	Coordinaciones	54,731.46
1246 51000115 0050	Planteles	931,616.00
1246 51000115 0051	Emsad	564,304.88
1246 51000115 0059	Oficinas centrales	109,711.07
1246 51593316 0050	Planteles	12,650.00
1246 53000114 0050	Planteles	3,165.10
1246 54000114 0050	Planteles	3,480.00
1246 54000114 0059	Oficinas centrales	99,064.00
1246 54000115 0059	Oficinas centrales	49,648.00
1246 54000116 0059	Oficinas centrales	134,045.13
1246 61000115 0050	Planteles	2,348,817.77
1246 61000115 0051	Emsad	4,317,139.79
1246 61000115 0059	Oficinas centrales	763,357.40
1246 63000114 0050	Planteles	46,999.71
1246 63000114 0051	Emsad	31,000.00
1246 63000114 0059	Oficinas centrales	1.00
1246 63000114 0062	Planetario	57,500.00
1246 64000114 0050	Planteles	5,999.00
1246 64000115 0059	Oficinas centrales	123,467.00
1246 71000115 0050	Planteles	12,977.14
1246 71000115 0051	Emsad	3,983.61
1246 71000115 0059	Oficinas centrales	69,027.30
1246 71593315 0050	Planteles	4,439.00
1246 71593315 0051	Emsad	5,580.98
1246 73000114 0050	Planteles	77,862.00
1246 73000114 0051	Emsad	2,200.00
1246 73000114 0062	Planetario	2,800.00
1246 74000114 0059	Oficinas centrales	15,416.10
1246 74000115 0062	Planetario	5,689.35
1246 91000115 0059	Oficinas centrales	48,140.00
1251	Software	835,200.00
1251 14000117 0002	01 LICENCIAMIENTO PARA EL SISTEMA DE NOMINA COBACH	835,200.00